



Taiwan Institutional Research Cooperation

TWAEA

台灣校務精進協作計畫

TWAEA 2025 **校務發展策略統計報告・校務篇** 國立勤益科技大學

中華民國115年1月

TIRC



目錄

壹、校舍校地	1
一、校舍面積	2
二、校地面積	8
貳、學生宿舍	22
一、宿舍床位數	23
二、住宿情形	31
參、圖書館統計	41
一、紙本圖書	42
二、電子資料	54
三、視聽資料	68
四、現期書報	72
五、圖書館服務	82
六、圖書經費	98
肆、助學措施	102
一、學雜費減免	103
二、弱勢學生助學計畫	127
三、學校自籌助學金	131
伍、國立學校財務分析	151
一、主要收入與資產負債	153
二、可用資金及現金增減	157
三、財務相關比率	161

壹 校舍校地

統計說明



【統計對象】

全國140所公私立大專校院，統計範圍包含教育大學，但不包括宗教研修學院、空中大學及軍警校院。其中，慈濟大學與慈濟科技大學於113年8月1日合併為「慈濟大學」，其數據係以整併方式呈現。

【區域劃分】

北部區域：基隆市、臺北市、新北市、桃園市、新竹市、新竹縣、宜蘭縣
中部區域：苗栗縣、臺中市、彰化縣、南投縣、雲林縣
南部區域：嘉義市、嘉義縣、臺南市、高雄市、屏東縣、澎湖縣
其他區域：花蓮縣、臺東縣、金門縣、連江縣

【校舍面積】

係指【校舍總樓地板面積】，包括普通教室、特別教室、實習工場及實驗室、教師研究室、學生研究室、辦公室、會議室、禮堂、圖書館、體育館(含學生活動中心)、餐廳、學生宿舍、單身教職員宿舍、有眷教職員宿舍、其他等。

【校地面積】

係指【可使用校地、無法使用校地】面積，並以現有使用面積列計，包括租借入者，不包括租借出者。

(1) 可使用校地：係指可使用校地之面積，等於校舍占地面積(指建築物之地基)、運動場地(以露天者為限)、其他校地(花園、空地、道路、未興建之空地，露天停車場等)之面積相加。

(2) 無法使用校地：係指山坡地...等。

不包括學校附設醫院、農林畜牧作業組織(如附設醫院、附設農場、附設林場)之場地及建築。

【資料來源】

114年11月3日整理自教育部大專校院校務資訊公開平臺：資料由【教育部高教司大學校院校務資料庫】之「校2.校地校舍面積明細表」、【教育部技職司技專校院校務資料庫】之「表8-5.校地校舍面積統計表」產出，並由【教育部統計處】彙整提供，以每年10月15日為統計基準日。



一、校舍面積

(一) 校舍總樓地板面積(萬平方公尺)

< 包括普通教室、特別教室、實習工場及實驗室、教師研究室、學生研究室、辦公室、會議室、禮堂、圖書館、體育館(含學生活動中心)、餐廳、學生宿舍、單身教職員宿舍、有眷教職員宿舍、其他等 >

1. 113學年度各類型學校【校舍總樓地板面積(萬平方公尺)】最高前三校

公立大學		私立大學		公立技專		私立技專	
NTU	132.06	ISU	46.39	NKUST	61.93	CGUST	32.89
NCKU	99.83	CGU	41.05	NPUST	33.02	CNU	30.68
NYCU	82.93	TCU	39.63	YUNTECH	28.86	STUST	27.30

2. 111 ~ 113學年度校舍總樓地板面積(萬平方公尺) - 不同類型學校

學年度	全國學校	公立學校	私立學校	大學校院	技專校院	NCUT
111	19.35	29.50	14.23	26.55	12.93	16.90
112	19.50	29.73	14.33	26.83	12.96	18.41
113	19.50	29.82	14.28	26.84	12.95	18.72

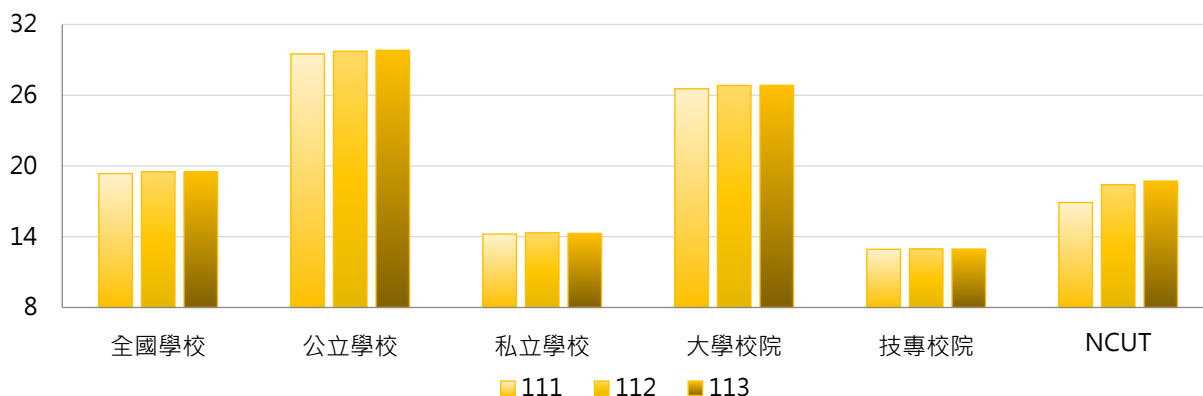

學年度	全國學校	公立大學	私立大學	公立技專	私立技專	NCUT
111	19.35	34.32	19.25	19.22	11.34	16.90
112	19.50	34.55	19.57	19.45	11.31	18.41
113	19.50	34.65	19.48	19.50	11.29	18.72

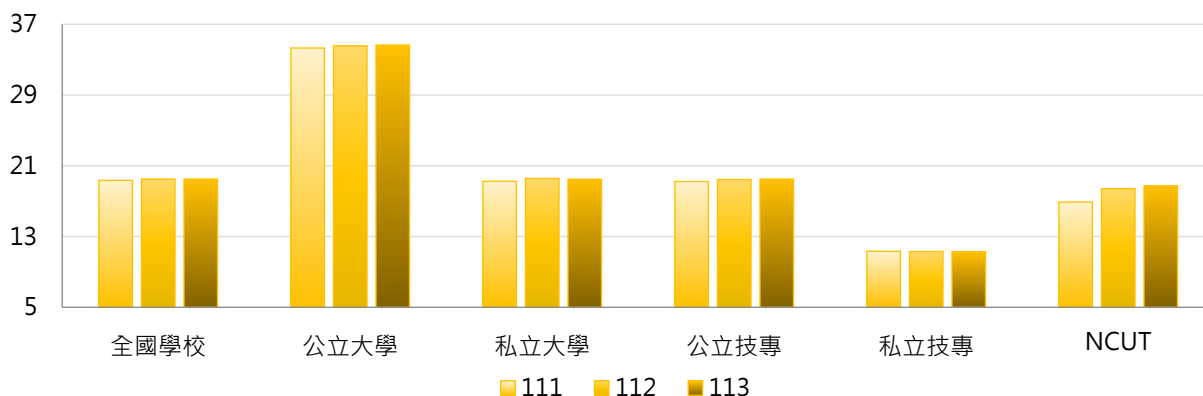

3. 111 ~ 113學年度校舍總樓地板面積(萬平方公尺) - 不同區域學校

學年度	全國學校	北部區域	中部區域	南部區域	其他區域	NCUT
111	19.35	18.65	18.61	20.81	21.58	16.90
112	19.50	18.73	19.03	20.91	21.57	18.41
113	19.50	18.71	19.04	20.94	21.49	18.72

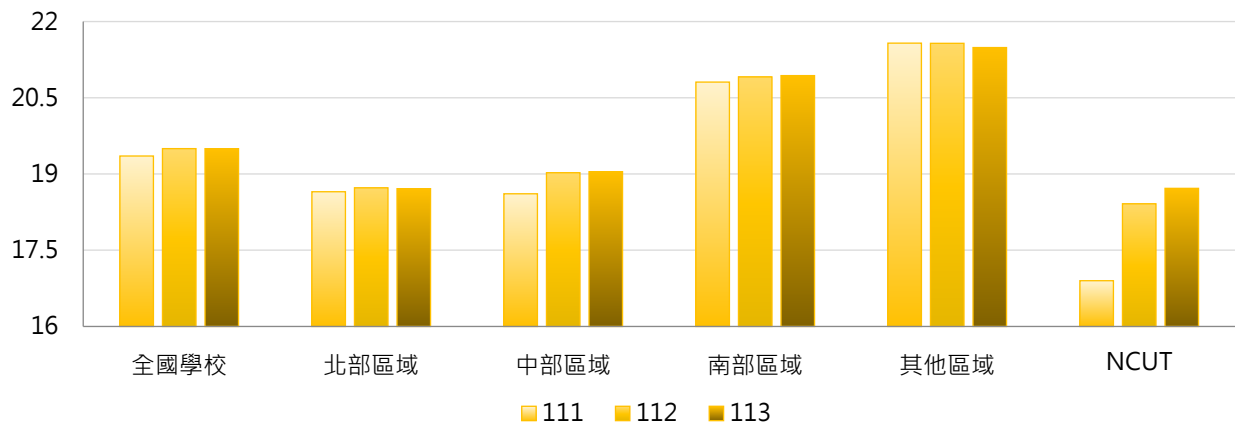

4. 111 ~ 113學年度校舍總樓地板面積(萬平方公尺) - 排序百分位數

學年度	最小值	第25百分位數	中位數	第75百分位數	最大值	NCUT
111	1.74	9.22	13.64	22.41	131.27	16.90
112	1.74	9.17	13.92	22.58	130.97	18.41
113	1.74	9.04	13.99	22.58	132.06	18.72

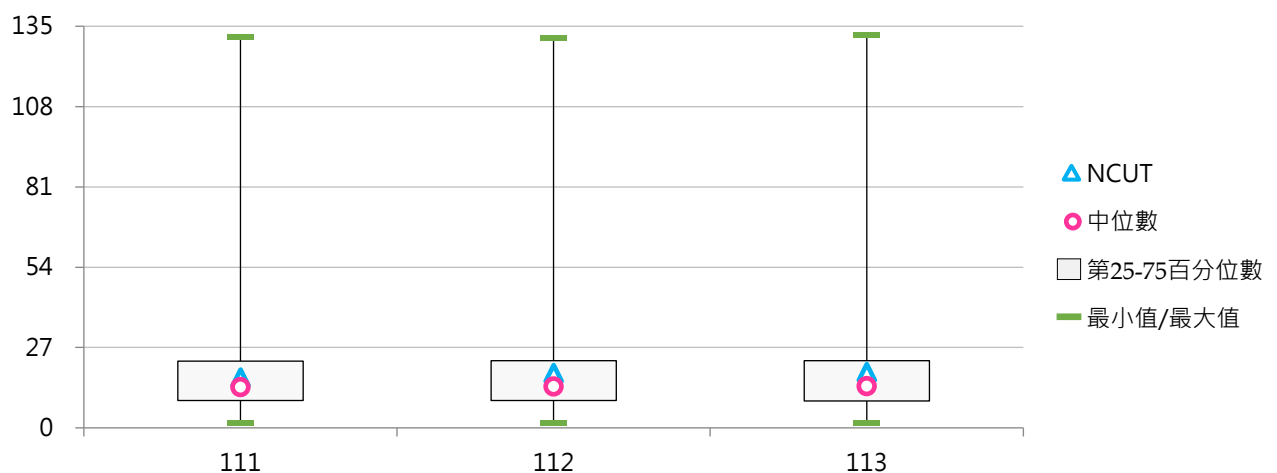

(二) 每生校舍總樓地板面積(平方公尺)

< 校舍總樓地板面積 / 全校在學學生數 >

1. 113學年度各類型學校【每生校舍總樓地板面積(平方公尺)】最高前三校

公立大學		私立大學		公立技專		私立技專	
TNNUA	61.84	DILA	176.03	NTC	159.31	SJU	221.59
NTSU	50.01	TCU	74.99	TCPA	145.15	DAHAN	200.55
NTTU	43.82	HCU	68.98	NPU	42.34	TSUST	117.15

2. 111 ~ 113學年度每生校舍總樓地板面積(平方公尺) - 不同類型學校

學年度	全國學校	公立學校	私立學校	大學校院	技專校院	NCUT
111	30.30	34.19	28.33	33.99	27.00	13.61
112	32.59	34.63	31.56	34.75	30.67	14.61
113	34.54	35.61	34.00	35.29	33.87	14.96

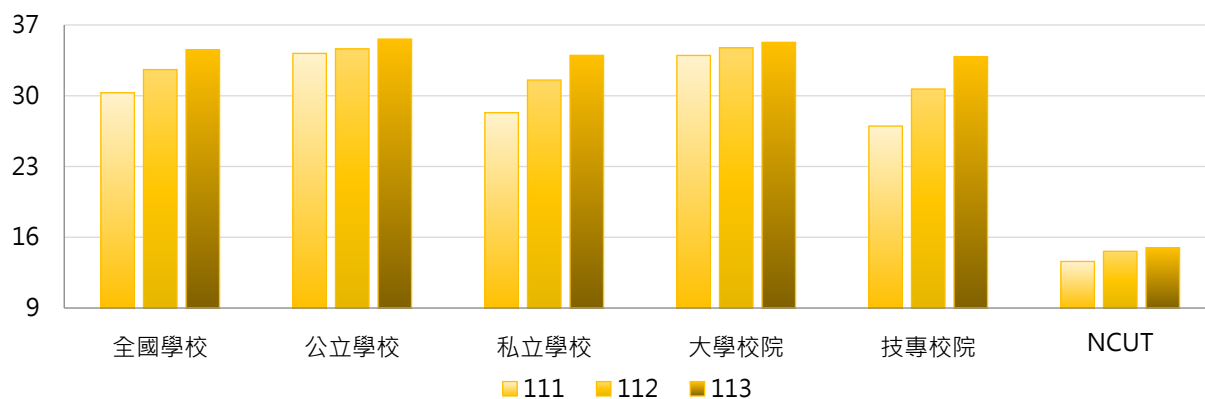

學年度	全國學校	公立大學	私立大學	公立技專	私立技專	NCUT
111	30.30	33.59	34.36	35.47	24.85	13.61
112	32.59	33.51	35.91	37.03	29.05	14.61
113	34.54	33.57	36.90	39.96	32.33	14.96

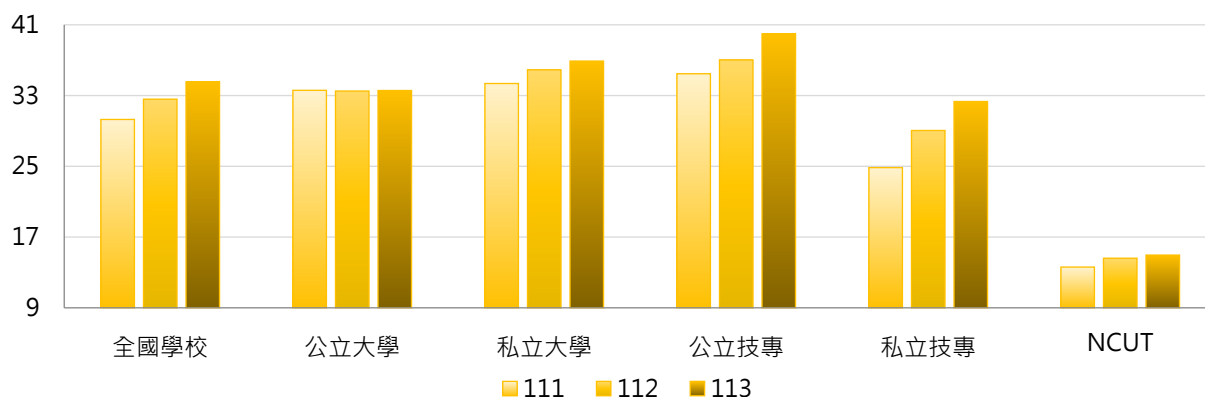



3. 111 ~ 113學年度每生校舍總樓地板面積(平方公尺) - 不同區域學校

學年度	全國學校	北部區域	中部區域	南部區域	其他區域	NCUT
111	30.30	32.22	21.74	27.74	62.89	13.61
112	32.59	34.11	23.07	30.71	69.84	14.61
113	34.54	35.35	23.70	31.92	90.55	14.96

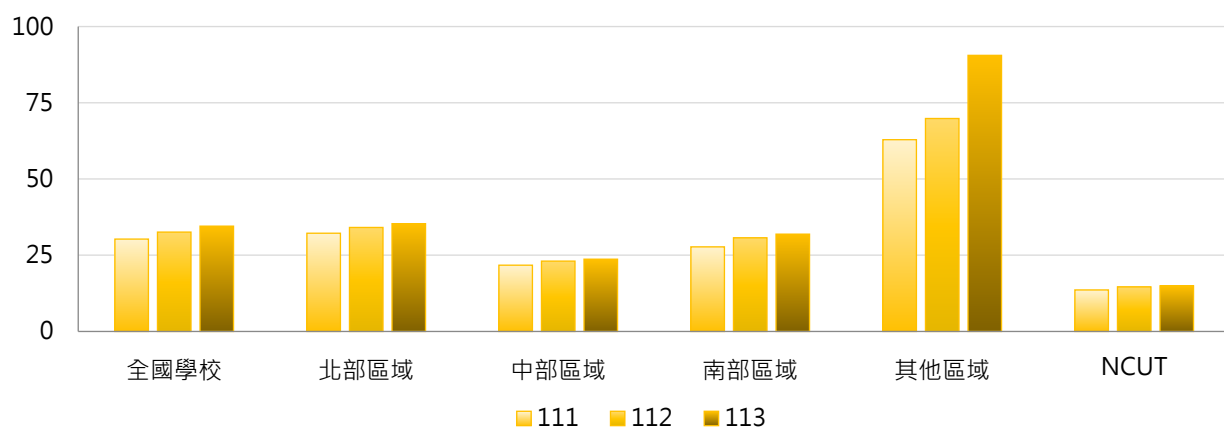

4. 111 ~ 113學年度每生校舍總樓地板面積(平方公尺) - 排序百分位數

學年度	最小值	第25百分位數	中位數	第75百分位數	最大值	NCUT
111	6.90	15.82	23.01	35.34	203.11	13.61
112	8.03	16.52	25.37	35.93	189.12	14.61
113	8.13	16.91	25.71	36.21	221.59	14.96

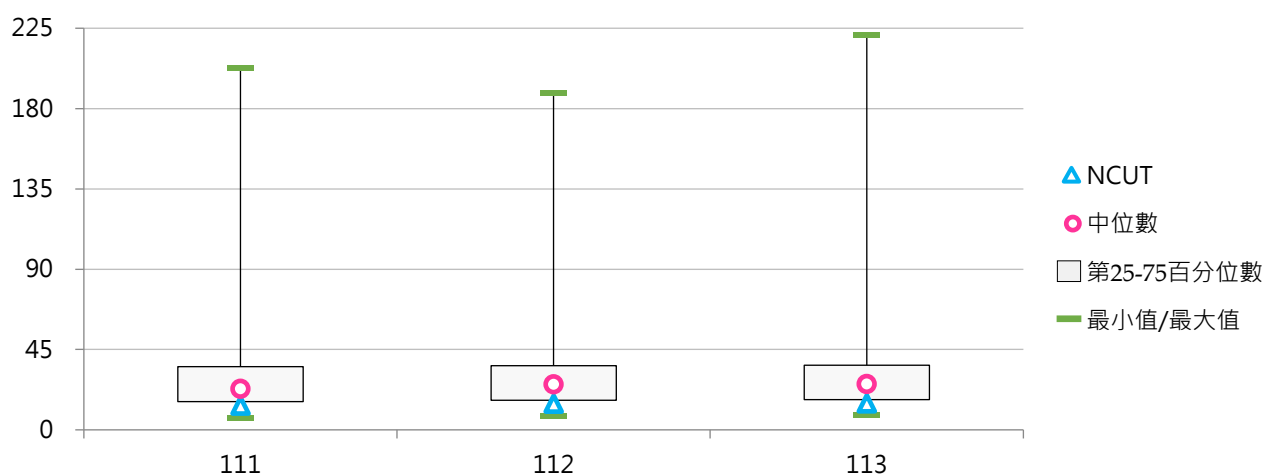

(三) 校舍校地面積比

< 校舍總樓地板面積 / 校地面積 >

1. 113學年度各類型學校【校舍校地面積比】最高前三校

公立大學		私立大學		公立技專		私立技專	
NTUE	1.239	TMU	1.794	NTIN	1.630	UCH	3.091
NTCU	1.226	TTU	1.645	NTUNHS	1.428	CSU	2.106
NUTN	1.024	ISU	1.605	TCPA	1.255	OCU	1.929

2. 111 ~ 113學年度校舍校地面積比 - 不同類型學校

學年度	全國學校	公立學校	私立學校	大學校院	技專校院	NCUT
111	0.774	0.579	0.873	0.598	0.932	0.515
112	0.777	0.579	0.878	0.607	0.930	0.561
113	0.776	0.571	0.880	0.598	0.935	0.571

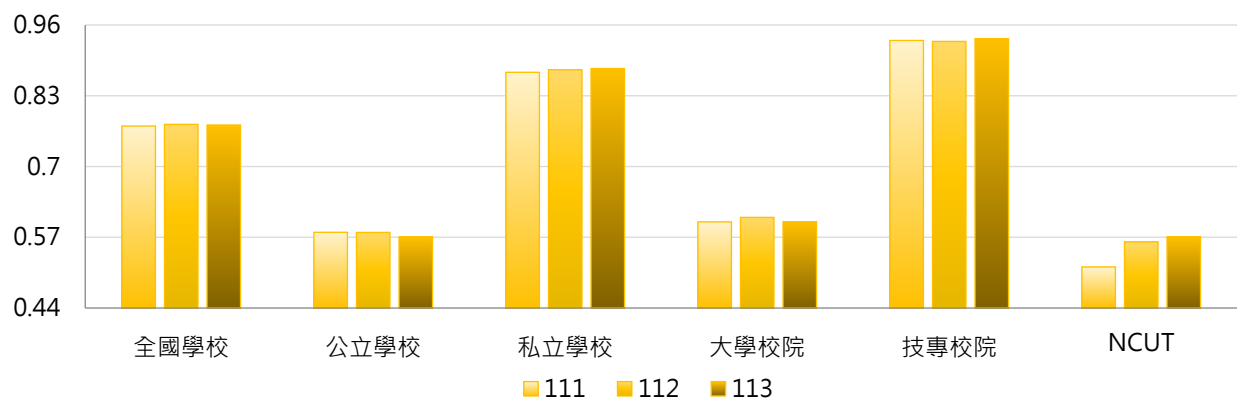

學年度	全國學校	公立大學	私立大學	公立技專	私立技專	NCUT
111	0.774	0.521	0.671	0.703	0.990	0.515
112	0.777	0.518	0.689	0.708	0.986	0.561
113	0.776	0.506	0.685	0.708	0.993	0.571

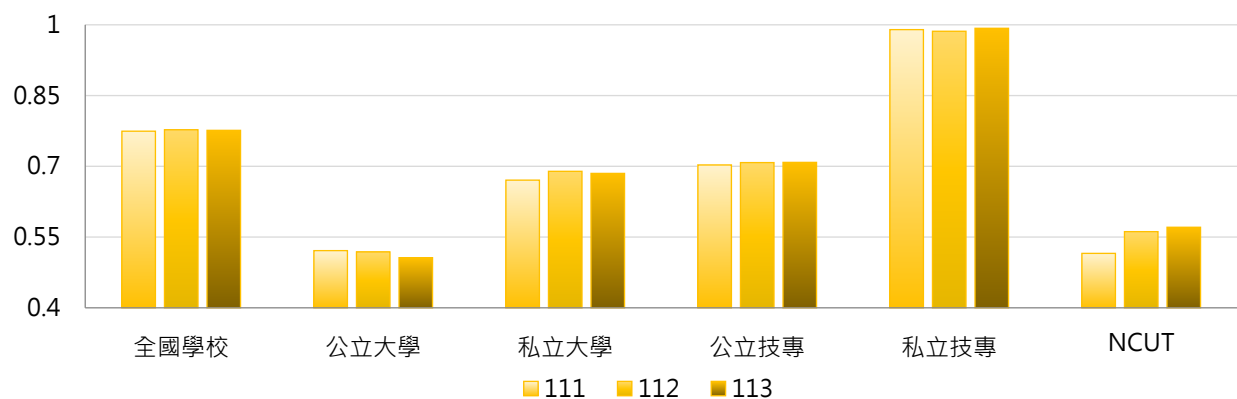

3. 111 ~ 113學年度校舍校地面積比 - 不同區域學校

學年度	全國學校	北部區域	中部區域	南部區域	其他區域	NCUT
111	0.774	0.790	0.774	0.810	0.369	0.515
112	0.777	0.794	0.784	0.807	0.369	0.561
113	0.776	0.787	0.784	0.816	0.365	0.571

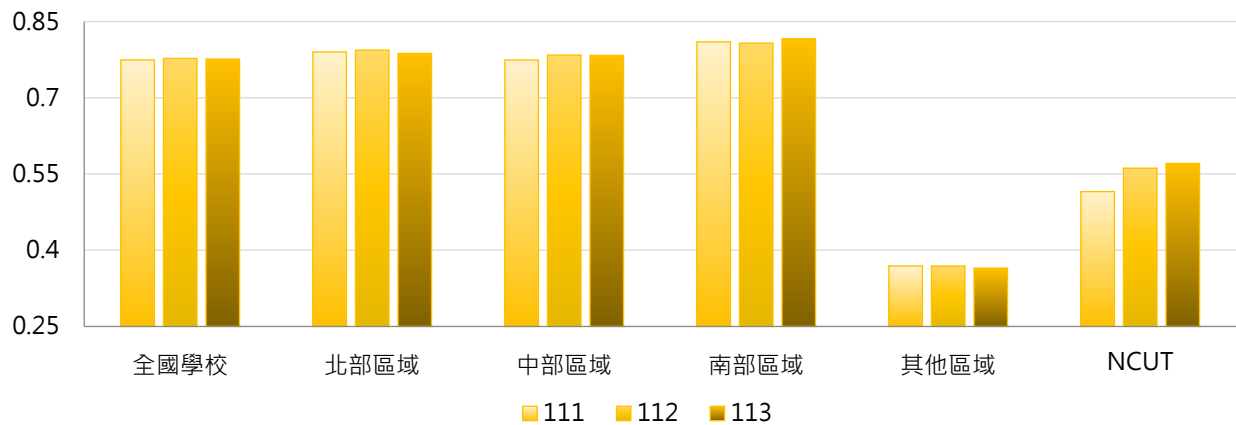

4. 111 ~ 113學年度校舍校地面積比 - 排序百分位數

學年度	最小值	第25百分位數	中位數	第75百分位數	最大值	NCUT
111	0.029	0.370	0.668	1.111	3.091	0.515
112	0.029	0.370	0.669	1.111	3.091	0.561
113	0.029	0.376	0.668	1.110	3.091	0.571

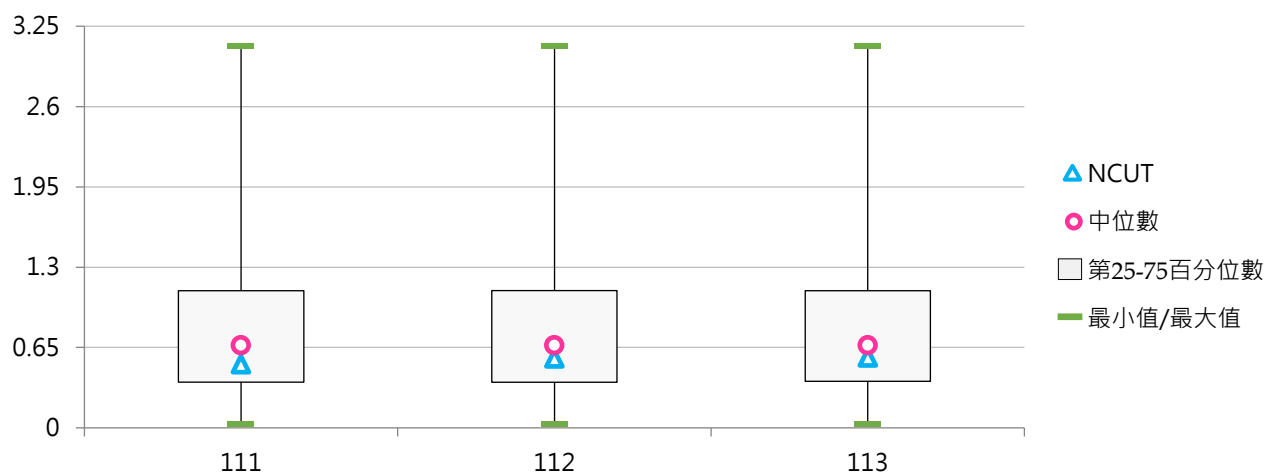

二、校地面積

(一) 校地面積(萬平方公尺)

< 包括可使用校地、無法使用校地面積，並以現有使用面積列計，包括租借入者，不包括租借出者 >

1. 113學年度各類型學校【校地面積(萬平方公尺)】最高前三校

公立大學		私立大學		公立技專		私立技專	
NCYU	295.03	THU	133.91	NPUST	1,142.10	CYUT	66.32
NDHU	246.97	PCCU	115.13	NKUST	216.34	MCUT	61.99
NTU	218.37	USC	82.46	NTUT	196.64	CUST	43.79

2. 111 ~ 113學年度校地面積(萬平方公尺) - 不同類型學校

學年度	全國學校	公立學校	私立學校	大學校院	技專校院	NCUT
111	48.03	96.55	23.51	60.45	36.96	32.79
112	48.26	97.22	23.51	60.90	36.98	32.79
113	48.86	99.15	23.44	62.28	36.88	32.79

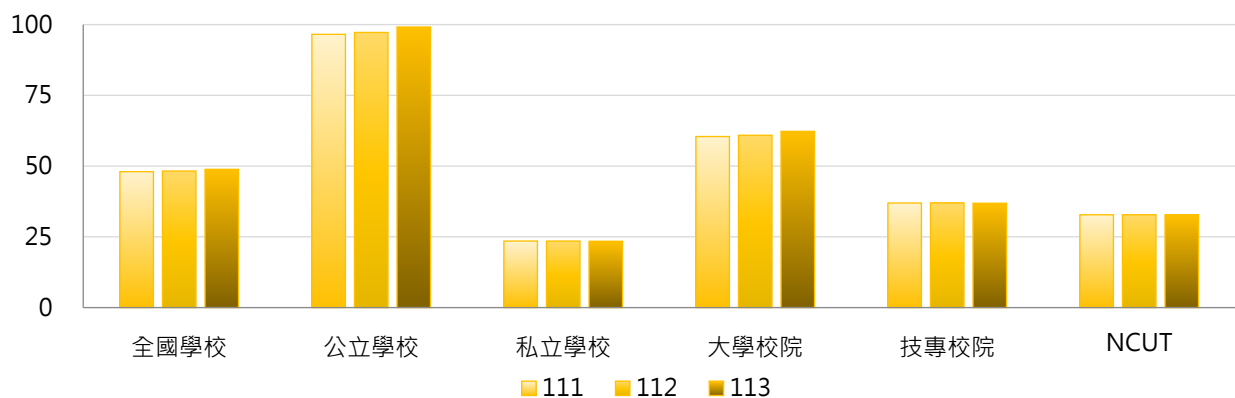

學年度	全國學校	公立大學	私立大學	公立技專	私立技專	NCUT
111	48.03	84.24	38.06	122.81	15.13	32.79
112	48.26	85.16	38.06	122.96	15.12	32.79
113	48.86	87.97	38.11	123.00	14.99	32.79

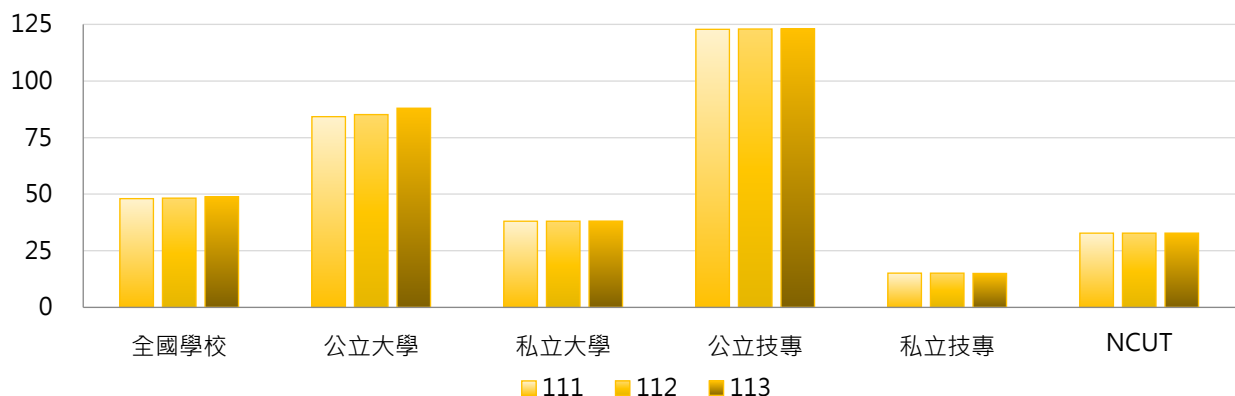

3. 111 ~ 113學年度校地面積(萬平方公尺) - 不同區域學校

學年度	全國學校	北部區域	中部區域	南部區域	其他區域	NCUT
111	48.03	35.59	37.45	73.88	75.12	32.79
112	48.26	35.93	37.71	73.88	75.12	32.79
113	48.86	37.19	37.77	73.71	75.46	32.79

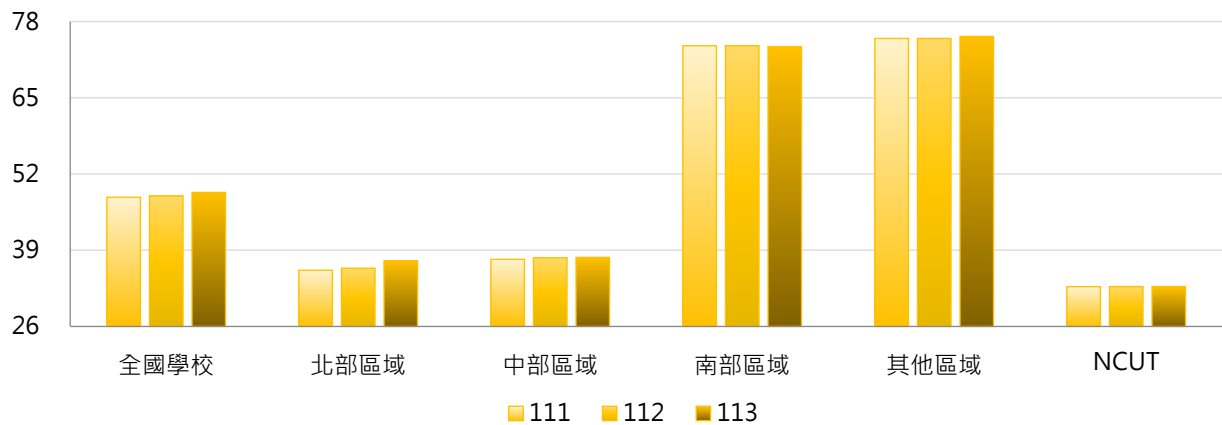

4. 111 ~ 113學年度校地面積(萬平方公尺) - 排序百分位數

學年度	最小值	第25百分位數	中位數	第75百分位數	最大值	NCUT
111	3.00	11.18	21.04	53.62	1,142.10	32.79
112	3.00	11.18	20.91	53.62	1,142.10	32.79
113	3.00	10.98	20.91	53.62	1,142.10	32.79

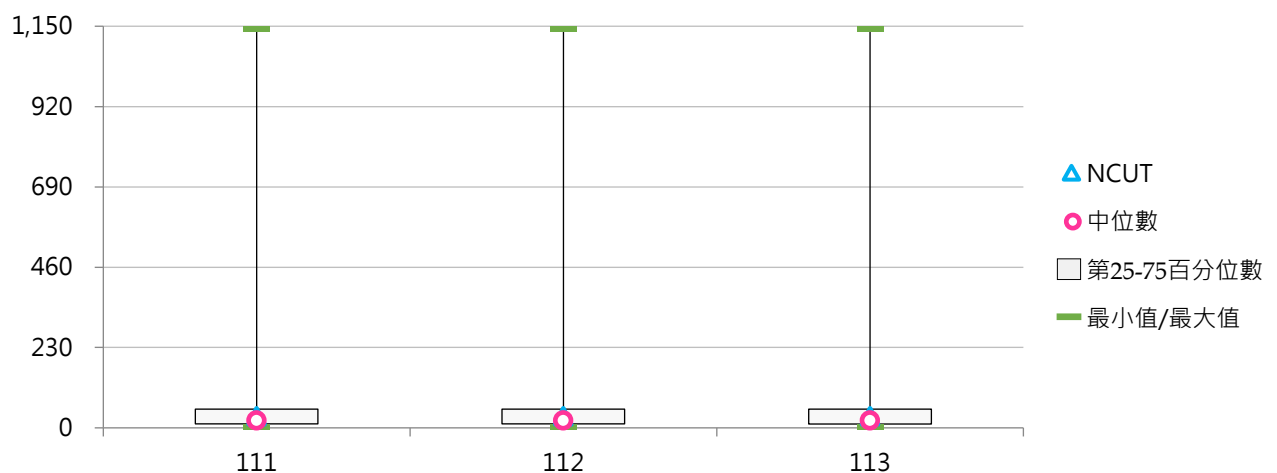



(二) 每生校地面積(平方公尺)

< 校地面積 / 全校在學學生數 >

1. 113學年度各類型學校【每生校地面積(平方公尺)】最高前三校

公立大學		私立大學		公立技專		私立技專	
TNNUA	360.56	DILA	770.95	NPUST	1,141.76	DAHAN	609.85
NCYU	259.96	CTBC	289.27	NTC	428.96	CUFA	279.75
NDHU	240.57	HFU	288.58	NPU	191.96	SJU	240.67

2. 111 ~ 113學年度每生校地面積(平方公尺) - 不同類型學校

學年度	全國學校	公立學校	私立學校	大學校院	技專校院	NCUT
111	77.52	112.87	59.65	96.71	60.40	26.40
112	80.99	114.75	63.93	97.34	66.41	26.02
113	85.40	118.62	68.61	98.82	73.43	26.21

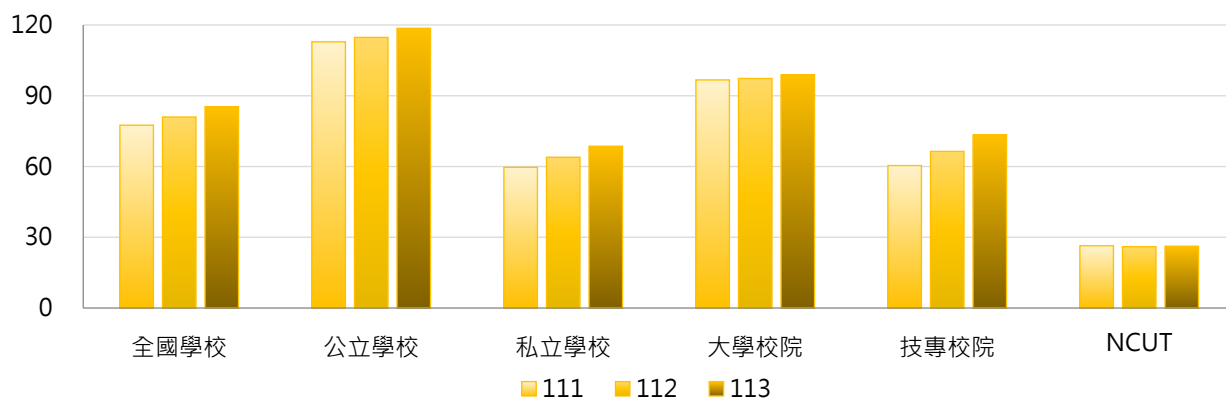

學年度	全國學校	公立大學	私立大學	公立技專	私立技專	NCUT
111	77.52	99.48	94.10	141.42	39.80	26.40
112	80.99	99.84	94.99	146.54	46.03	26.02
113	85.40	101.23	96.55	155.71	52.51	26.21

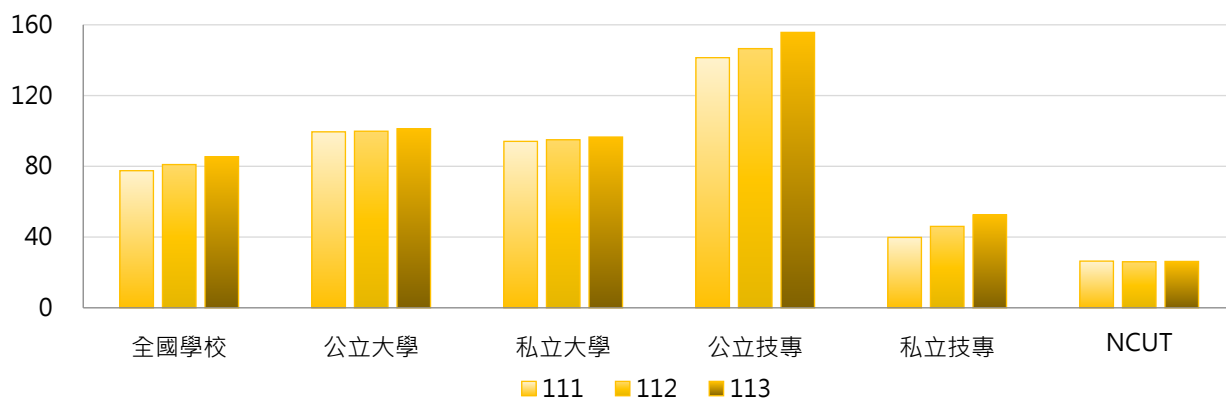

3. 111 ~ 113學年度每生校地面積(平方公尺) - 不同區域學校

學年度	全國學校	北部區域	中部區域	南部區域	其他區域	NCUT
111	77.52	72.08	44.97	93.27	186.70	26.40
112	80.99	74.90	46.27	96.99	205.84	26.02
113	85.40	76.39	46.91	100.34	267.59	26.21

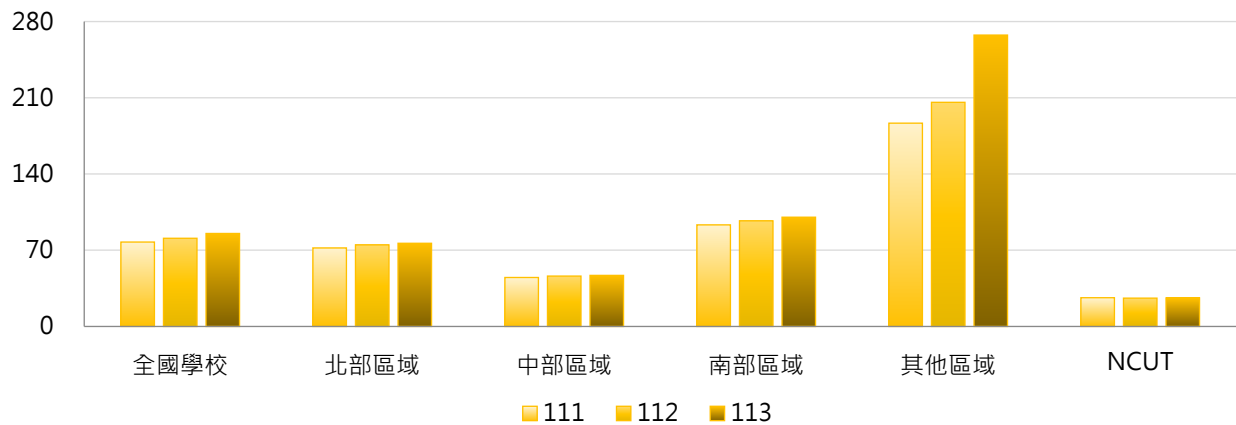

4. 111 ~ 113學年度每生校地面積(平方公尺) - 排序百分位數

學年度	最小值	第25百分位數	中位數	第75百分位數	最大值	NCUT
111	4.83	20.09	33.61	81.76	1,074.42	26.40
112	5.19	20.31	36.19	87.40	1,098.81	26.02
113	5.55	20.46	38.08	89.68	1,141.76	26.21

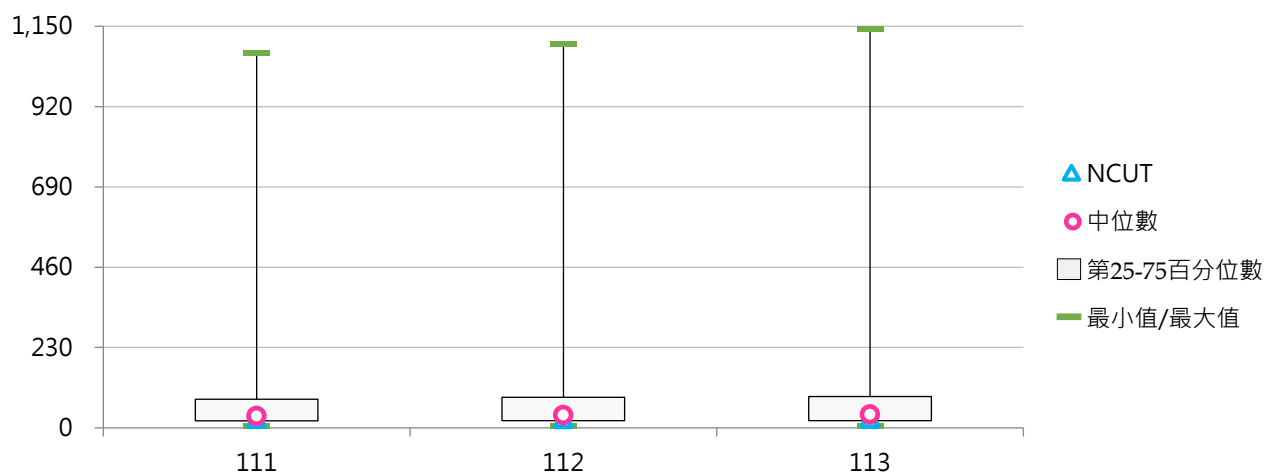

(三) 可使用校地(萬平方公尺)

< 包括校舍基地、露天運動場地及其他校地 >

1. 113學年度各類型學校【可使用校地(萬平方公尺)】最高前三校

公立大學		私立大學		公立技專		私立技專	
NCYU	250.16	THU	133.91	NPUST	266.27	CYUT	66.32
NDHU	246.97	PCCU	115.13	NKUST	124.23	MCUT	61.99
NTU	213.32	TCU	69.75	YUNTECH	58.14	STU	37.45

2. 111~113學年度可使用校地(萬平方公尺) - 不同類型學校

學年度	全國學校	公立學校	私立學校	大學校院	技專校院	NCUT
111	36.86	67.96	21.14	55.18	20.52	30.17
112	37.15	68.53	21.29	55.77	20.55	30.17
113	37.77	70.52	21.22	57.20	20.45	30.17

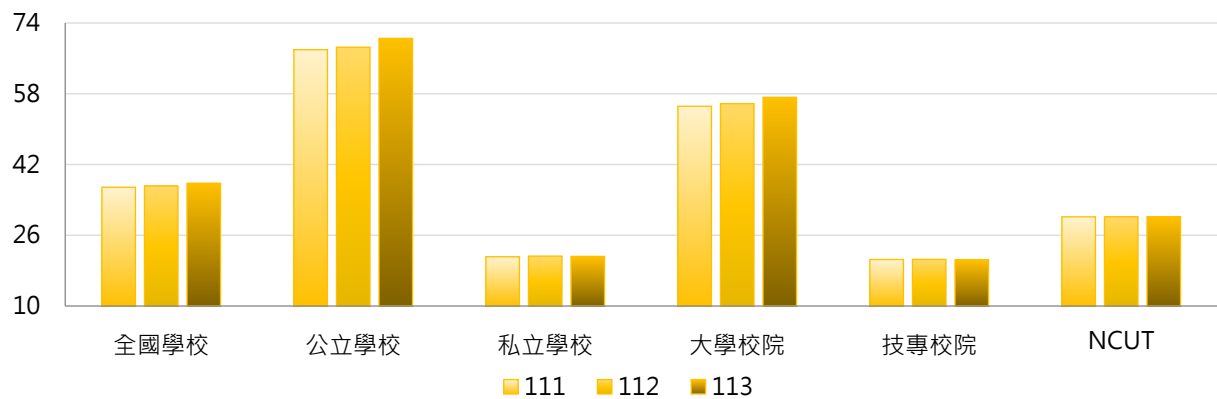

學年度	全國學校	公立大學	私立大學	公立技專	私立技專	NCUT
111	36.86	78.26	33.45	45.98	14.04	30.17
112	37.15	79.04	33.87	46.12	14.04	30.17
113	37.77	81.94	33.91	46.17	13.91	30.17

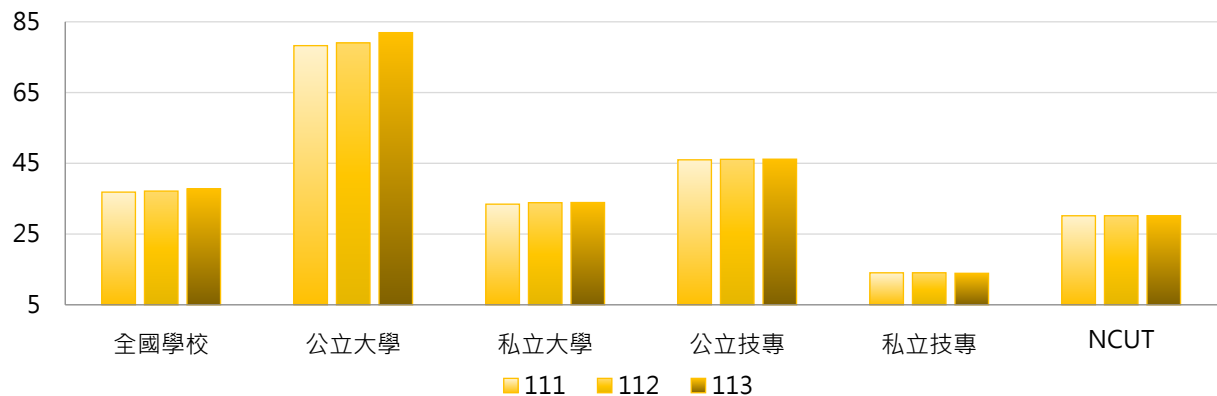

3. 111 ~ 113學年度可使用校地(萬平方公尺) - 不同區域學校

學年度	全國學校	北部區域	中部區域	南部區域	其他區域	NCUT
111	36.86	29.89	34.80	45.08	74.11	30.17
112	37.15	30.18	35.58	45.09	74.11	30.17
113	37.77	31.48	35.65	44.91	74.46	30.17

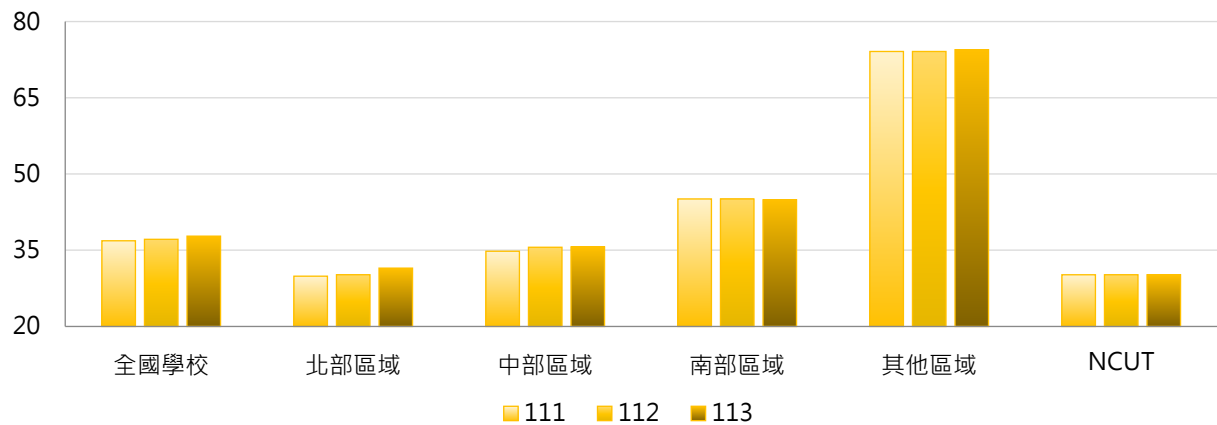

4. 111 ~ 113學年度可使用校地(萬平方公尺) - 排序百分位數

學年度	最小值	第25百分位數	中位數	第75百分位數	最大值	NCUT
111	3.00	9.71	19.09	37.61	266.28	30.17
112	3.00	9.78	19.36	37.61	266.27	30.17
113	3.00	9.78	19.36	37.61	266.27	30.17

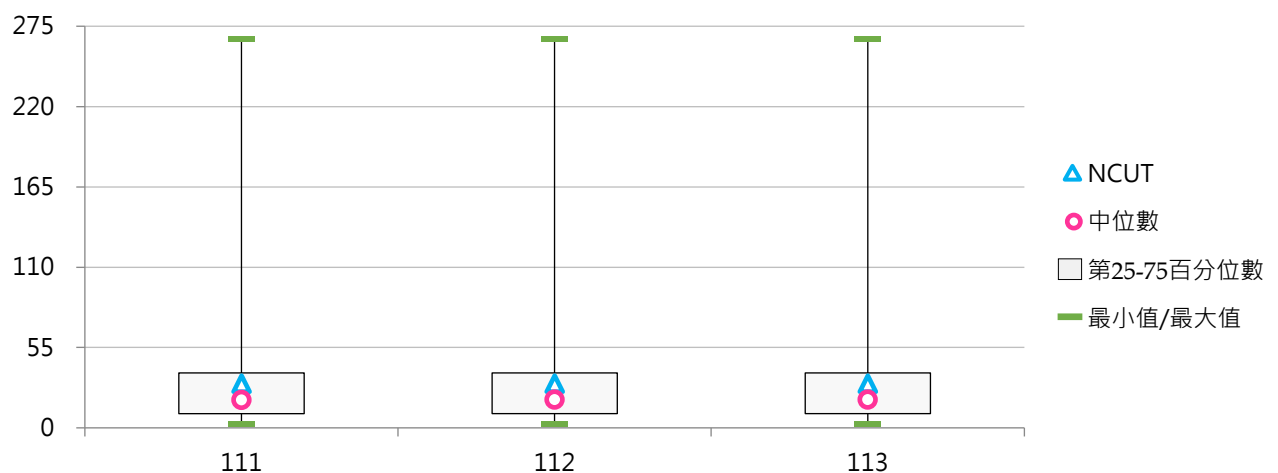

(四) 每生可使用校地(平方公尺)

< 可使用校地面積 / 全校在學學生數 >

1. 113學年度各類型學校【每生可使用校地(平方公尺)】最高前三校

公立大學		私立大學		公立技專		私立技專	
NDHU	240.57	DILA	567.64	NTC	428.96	DAHAN	609.85
NTSU	226.64	HFU	282.50	NPUST	266.19	SJU	240.67
NCNU	224.32	CTBC	278.01	NPU	191.96	MCUT	141.43

2. 111 ~ 113學年度每生可使用校地(平方公尺) - 不同類型學校

學年度	全國學校	公立學校	私立學校	大學校院	技專校院	NCUT
111	62.10	84.73	50.67	84.36	42.25	24.29
112	65.34	86.17	54.82	85.29	47.55	23.94
113	69.63	89.34	59.67	86.86	54.27	24.12

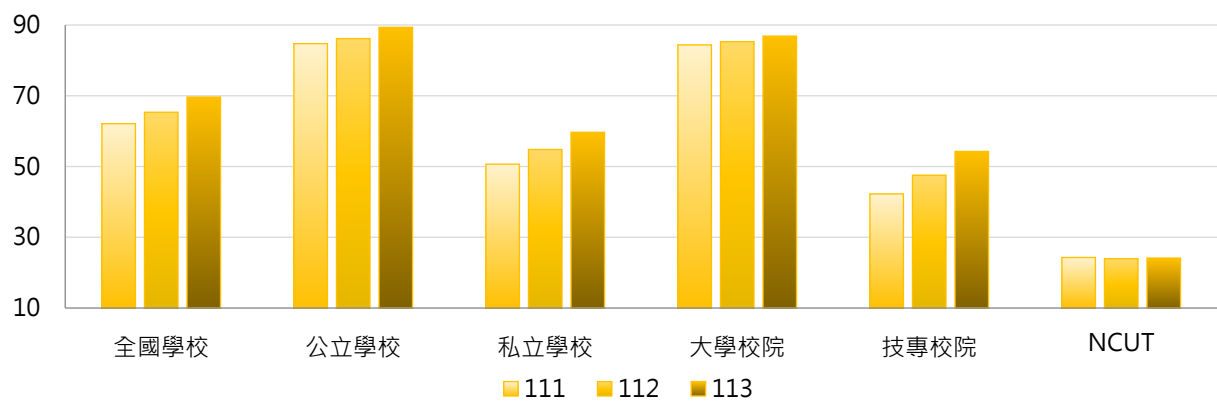

學年度	全國學校	公立大學	私立大學	公立技專	私立技專	NCUT
111	62.10	89.29	79.72	75.00	33.93	24.29
112	65.34	89.60	81.23	78.85	39.59	23.94
113	69.63	91.08	82.89	85.63	46.29	24.12

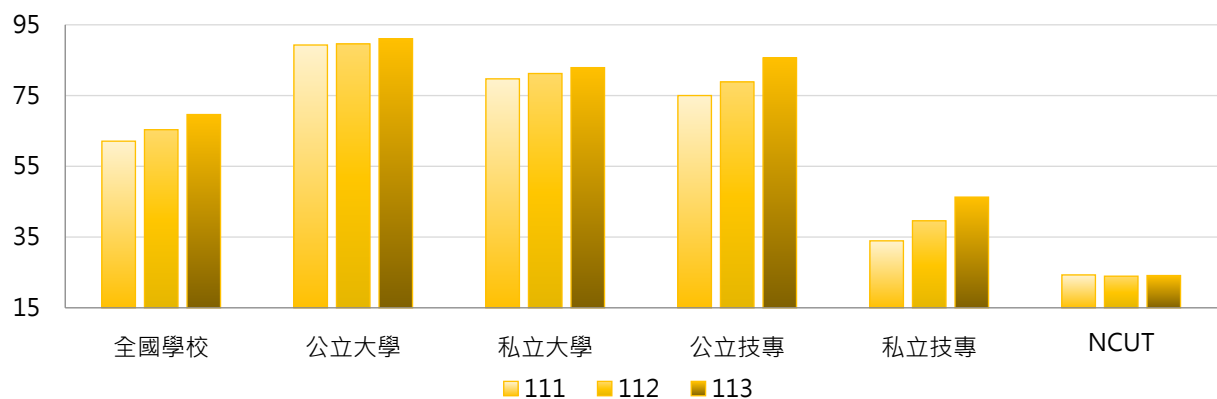

3. 111 ~ 113學年度每生可使用校地(平方公尺) - 不同區域學校

學年度	全國學校	北部區域	中部區域	南部區域	其他區域	NCUT
111	62.10	58.85	40.57	63.95	184.73	24.29
112	65.34	61.28	42.43	67.13	203.87	23.94
113	69.63	62.99	43.25	69.50	265.60	24.12

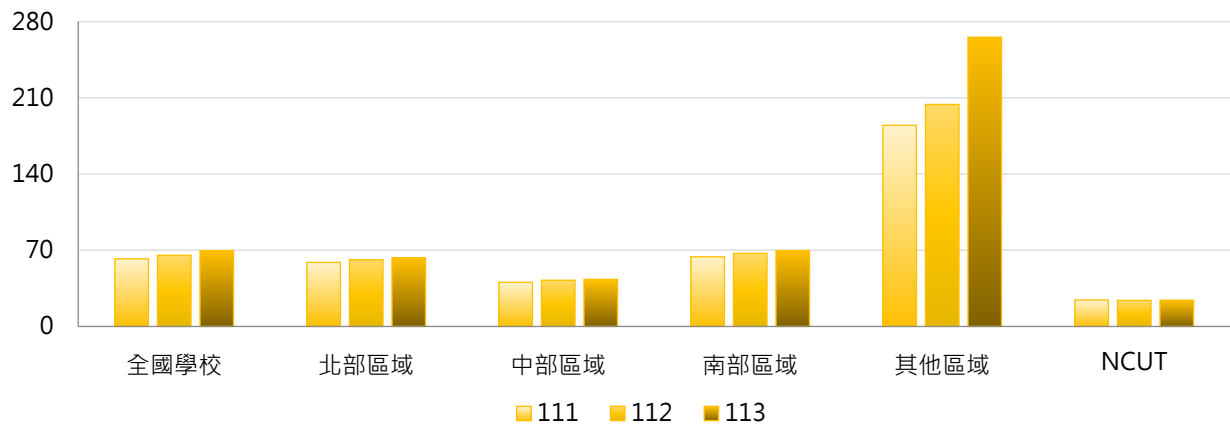

4. 111 ~ 113學年度每生可使用校地(平方公尺) - 排序百分位數

學年度	最小值	第25百分位數	中位數	第75百分位數	最大值	NCUT
111	4.83	18.08	31.14	66.00	654.97	24.29
112	5.19	19.63	33.52	76.35	609.87	23.94
113	5.55	19.72	34.29	80.61	609.85	24.12

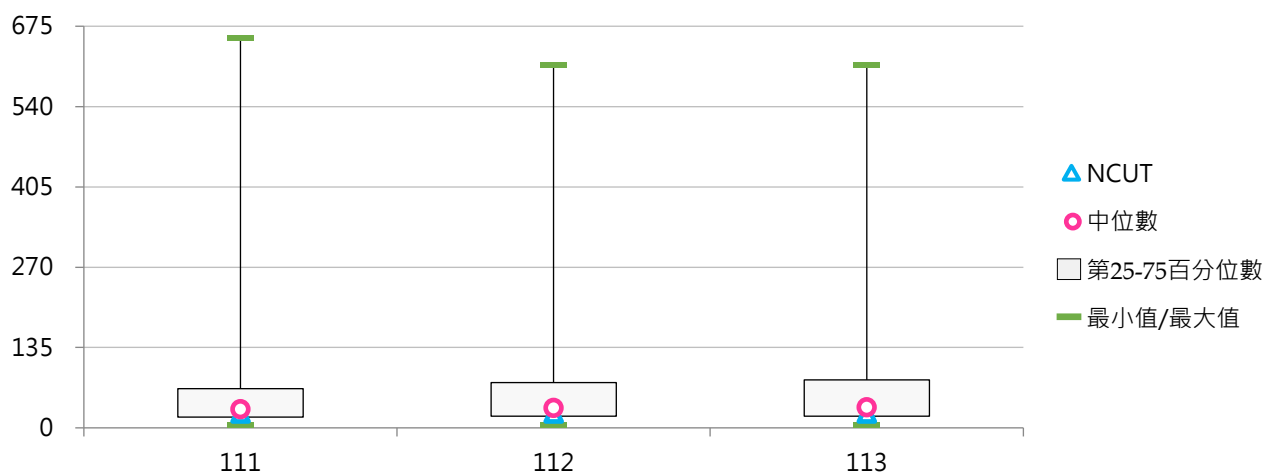

(五) 可使用校地 - 校舍基地(萬平方公尺)

< 校舍占地面積(指建築物之地基) >

1. 113學年度各類型學校【可使用校地 - 校舍基地(萬平方公尺)】最高前三校

公立大學		私立大學		公立技專		私立技專	
NTU	47.69	HFU	12.65	NKUST	16.46	CYUT	16.02
NDHU	41.04	PCCU	11.26	NPUST	14.98	YDU	11.76
NCKU	23.87	THU	11.03	YUNTECH	8.36	CNU	5.55

2. 111~113學年度可使用校地 - 校舍基地(萬平方公尺) - 不同類型學校

學年度	全國學校	公立學校	私立學校	大學校院	技專校院	NCUT
111	4.93	8.12	3.32	6.96	3.12	3.77
112	4.98	8.20	3.35	7.04	3.14	3.77
113	5.00	8.25	3.35	7.08	3.14	3.77

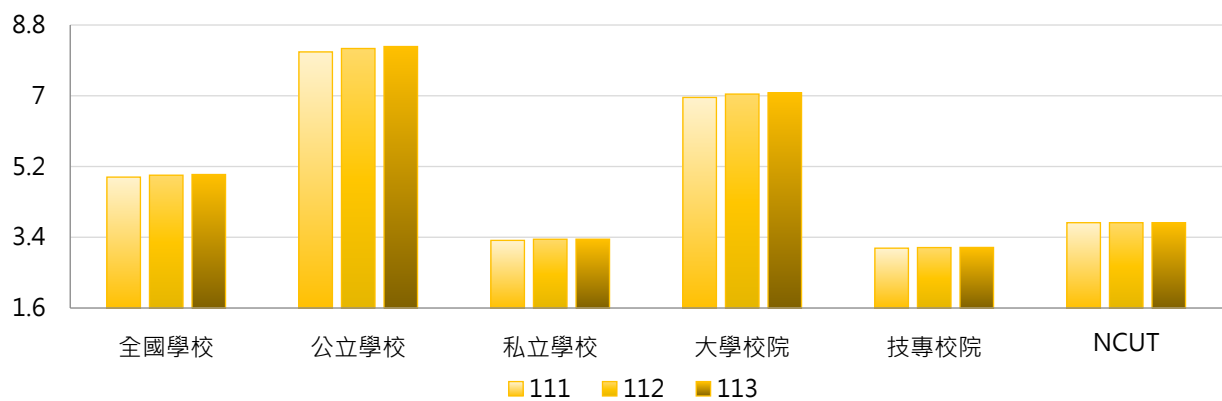

學年度	全國學校	公立大學	私立大學	公立技專	私立技專	NCUT
111	4.93	9.69	4.39	4.76	2.71	3.77
112	4.98	9.81	4.44	4.77	2.72	3.77
113	5.00	9.88	4.44	4.78	2.72	3.77

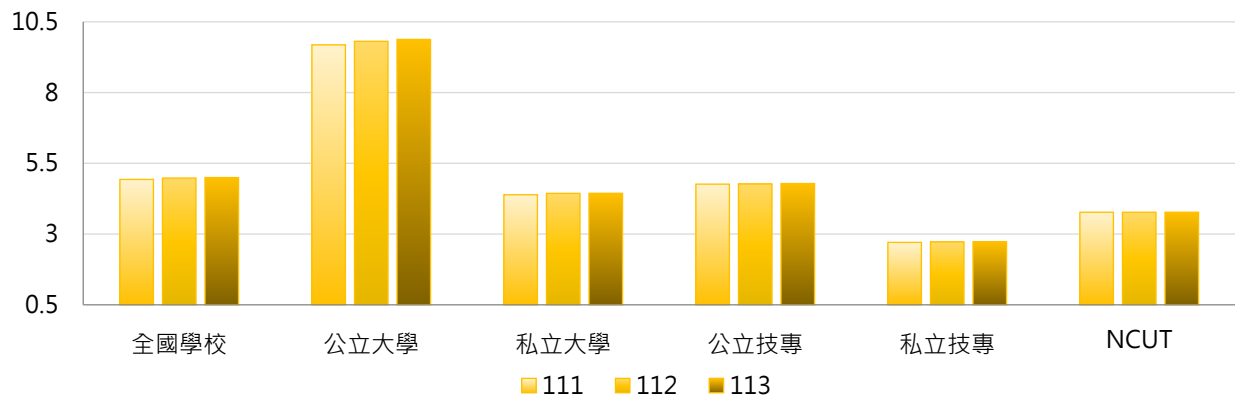

3. 111 ~ 113學年度可使用校地 - 校舍基地(萬平方公尺) - 不同區域學校

學年度	全國學校	北部區域	中部區域	南部區域	其他區域	NCUT
111	4.93	4.57	4.71	4.79	10.99	3.77
112	4.98	4.60	4.82	4.83	10.99	3.77
113	5.00	4.61	4.86	4.84	10.99	3.77

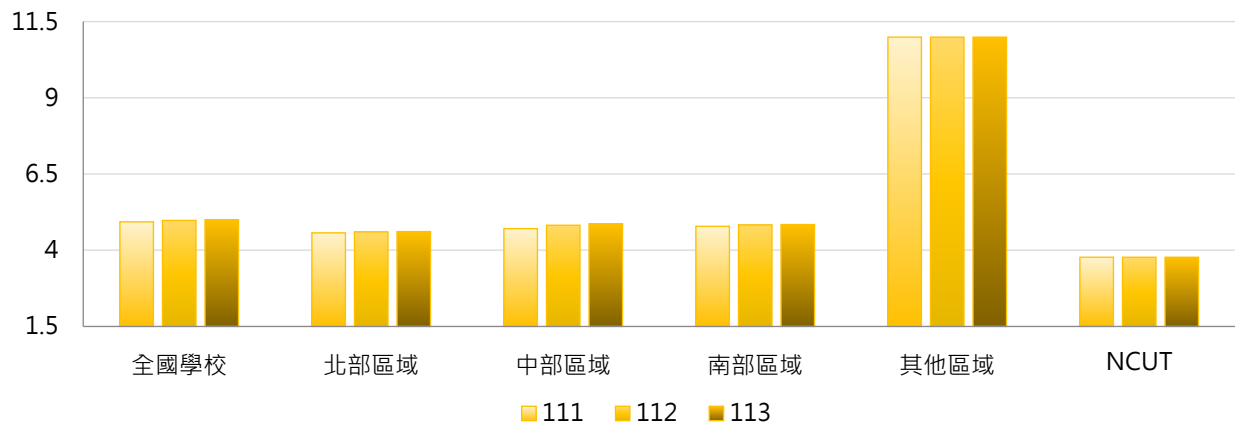

4. 111 ~ 113學年度可使用校地 - 校舍基地(萬平方公尺) - 排序百分位數

學年度	最小值	第25百分位數	中位數	第75百分位數	最大值	NCUT
111	0.45	1.87	3.03	5.55	47.19	3.77
112	0.45	1.90	3.11	5.57	47.19	3.77
113	0.45	1.90	3.11	5.57	47.69	3.77

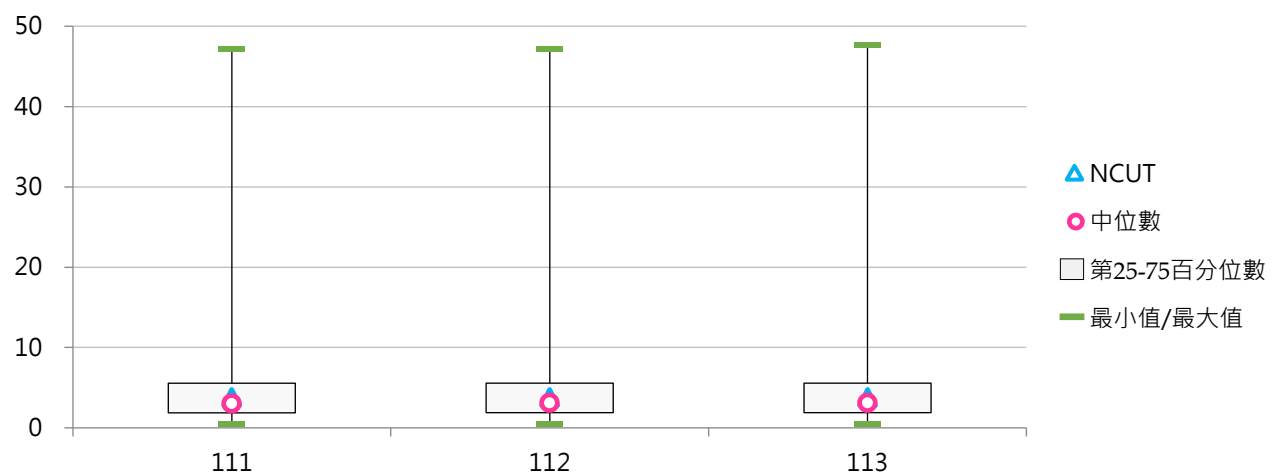



(六) 可使用校地 - 露天運動場地(萬平方公尺)

< 運動場地(以露天者為限) >

1. 113學年度各類型學校【可使用校地 - 露天運動場地(萬平方公尺)】最高前三校

公立大學		私立大學		公立技專		私立技專	
UTAPEI	122.35	KNU	8.51	NKUST	9.64	DAHAN	7.34
NYCU	12.72	TCU	7.73	NTC	9.23	KSU	4.77
NTNU	9.39	CTBC	7.50	YUNTECH	5.16	YDU	4.55

2. 111~113學年度可使用校地 - 露天運動場地(萬平方公尺) - 不同類型學校

學年度	全國學校	公立學校	私立學校	大學校院	技專校院	NCUT
111	3.81	6.41	2.50	5.64	2.18	3.07
112	3.80	6.38	2.50	5.63	2.17	3.07
113	3.81	6.40	2.50	5.64	2.17	3.07

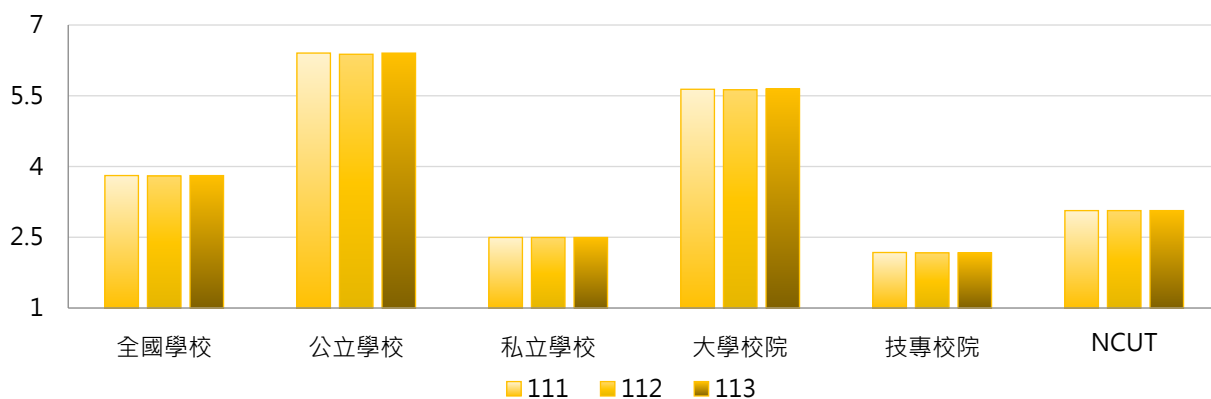

學年度	全國學校	公立大學	私立大學	公立技專	私立技專	NCUT
111	3.81	7.99	3.42	3.03	1.96	3.07
112	3.80	7.97	3.42	2.98	1.96	3.07
113	3.81	8.01	3.42	2.98	1.96	3.07

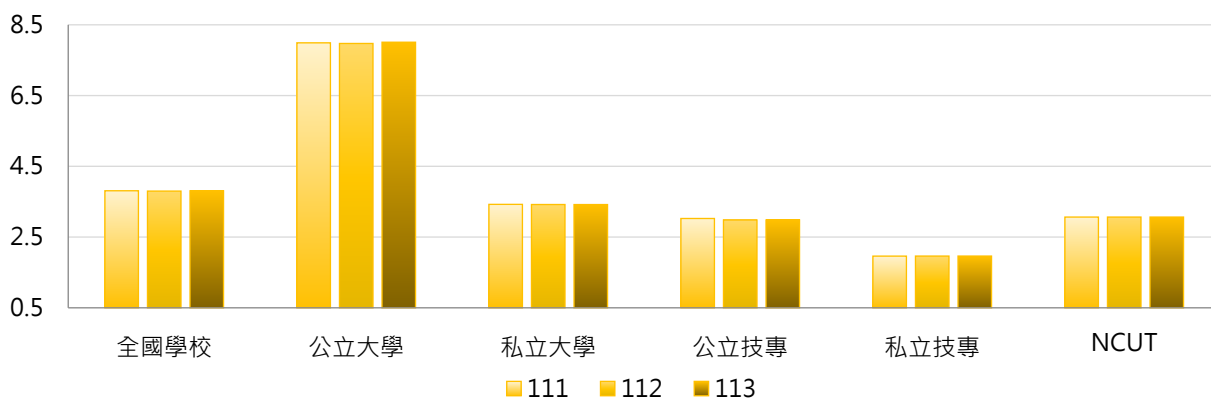

3. 111~113學年度可使用校地 - 露天運動場地(萬平方公尺) - 不同區域學校

學年度	全國學校	北部區域	中部區域	南部區域	其他區域	NCUT
111	3.81	4.25	2.99	3.22	6.09	3.07
112	3.80	4.24	2.97	3.23	6.09	3.07
113	3.81	4.26	2.97	3.23	6.09	3.07

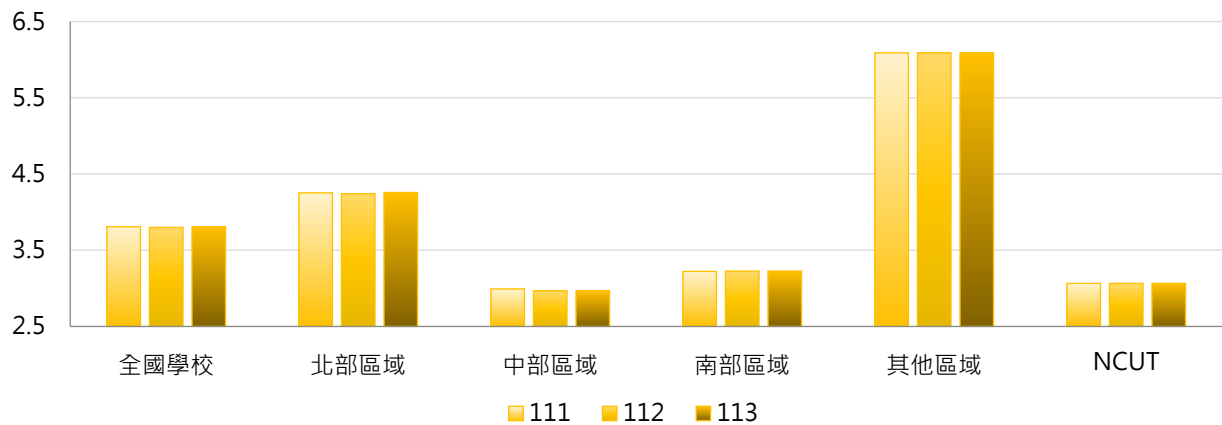

4. 111~113學年度可使用校地 - 露天運動場地(萬平方公尺) - 排序百分位數

學年度	最小值	第25百分位數	中位數	第75百分位數	最大值	NCUT
111	0.07	1.17	2.19	4.21	122.35	3.07
112	0.07	1.17	2.19	4.21	122.35	3.07
113	0.07	1.17	2.19	4.24	122.35	3.07

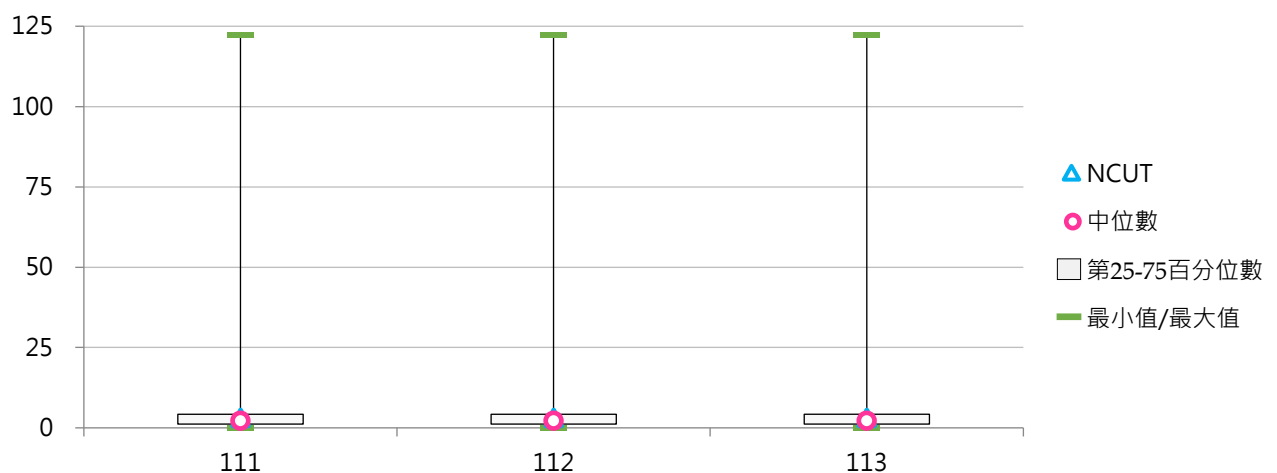

(七) 可使用校地 - 其他校地(萬平方公尺)

< 包括花園、空地、道路、未興建之空地、露天停車場等 >

1. 113學年度各類型學校【可使用校地 - 其他校地(萬平方公尺)】最高前三校

公立大學		私立大學		公立技專		私立技專	
NCYU	229.83	THU	115.64	NPUST	246.47	MCUT	55.92
NDHU	198.15	PCCU	103.43	NKUST	98.13	CYUT	47.91
NTU	161.14	NHU	54.22	YUNTECH	44.62	CUST	31.25

2. 111~113學年度可使用校地 - 其他校地(萬平方公尺) - 不同類型學校

學年度	全國學校	公立學校	私立學校	大學校院	技專校院	NCUT
111	28.12	53.44	15.32	42.58	15.22	23.33
112	28.37	53.95	15.44	43.10	15.24	23.34
113	28.97	55.86	15.37	44.48	15.13	23.34

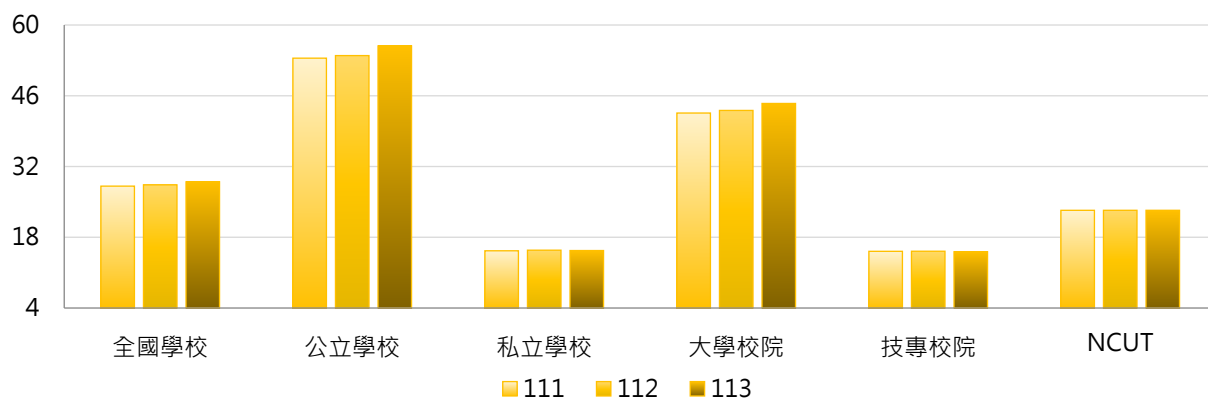

學年度	全國學校	公立大學	私立大學	公立技專	私立技專	NCUT
111	28.12	60.59	25.64	38.19	9.38	23.33
112	28.37	61.25	26.01	38.37	9.36	23.34
113	28.97	64.05	26.05	38.40	9.22	23.34

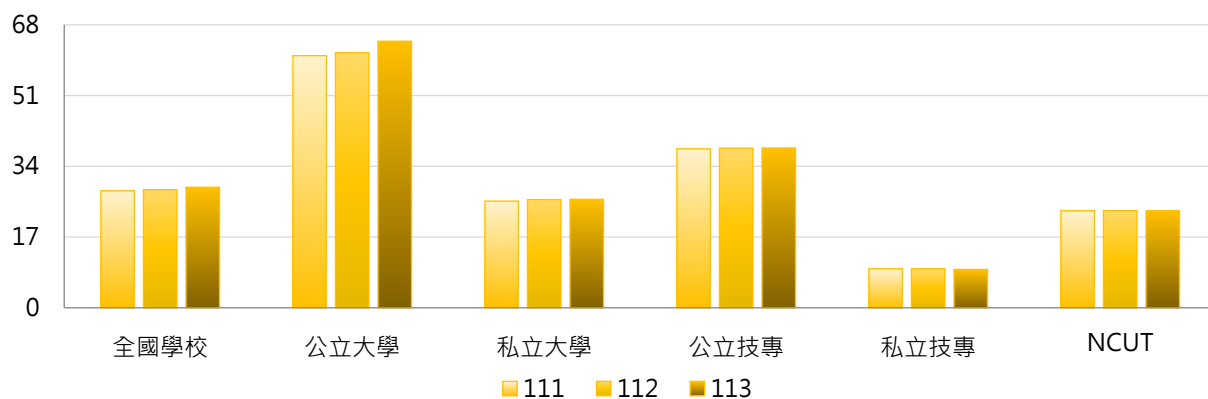

3. 111 ~ 113學年度可使用校地 - 其他校地(萬平方公尺) - 不同區域學校

學年度	全國學校	北部區域	中部區域	南部區域	其他區域	NCUT
111	28.12	21.07	27.10	37.08	57.03	23.33
112	28.37	21.33	27.80	37.03	57.03	23.34
113	28.97	22.61	27.82	36.84	57.38	23.34

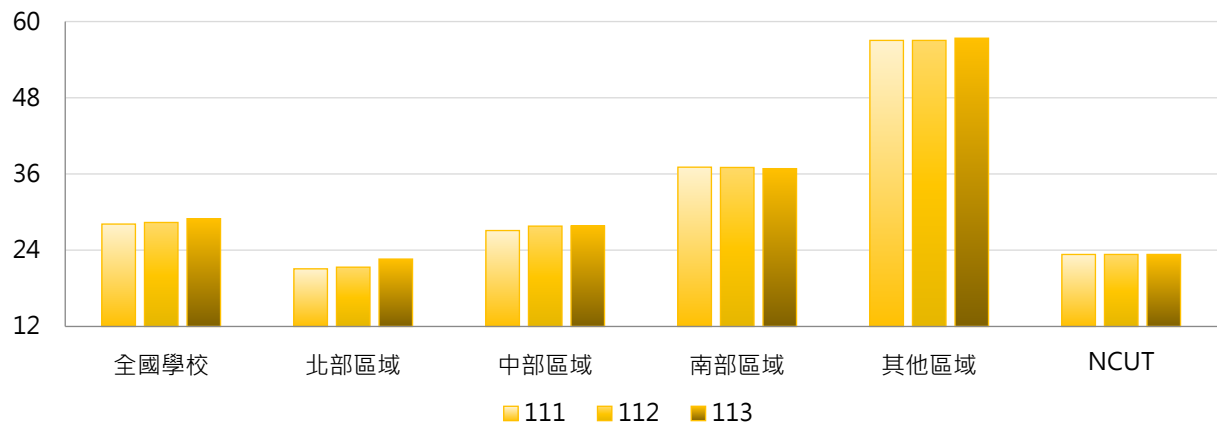

4. 111 ~ 113學年度可使用校地 - 其他校地(萬平方公尺) - 排序百分位數

學年度	最小值	第25百分位數	中位數	第75百分位數	最大值	NCUT
111	0.16	6.07	12.83	30.96	246.69	23.33
112	0.16	6.07	12.99	30.96	246.69	23.34
113	0.00	6.07	12.99	30.96	246.47	23.34

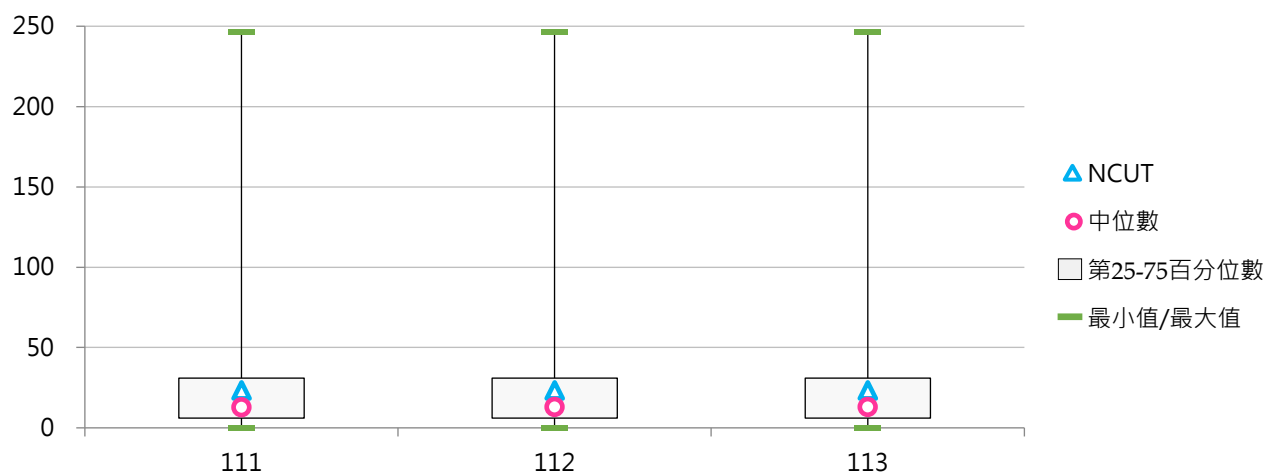

貳 學生宿舍

統計說明



【統計對象】

全國140所公私立大專校院，統計範圍包含教育大學，但不包括宗教研修學院、空中大學及軍警校院。其中，慈濟大學與慈濟科技大學於113年8月1日合併為「慈濟大學」，其數據係以整併方式呈現。

【區域劃分】

北部區域：基隆市、臺北市、新北市、桃園市、新竹市、新竹縣、宜蘭縣
中部區域：苗栗縣、臺中市、彰化縣、南投縣、雲林縣
南部區域：嘉義市、嘉義縣、臺南市、高雄市、屏東縣、澎湖縣
其他區域：花蓮縣、臺東縣、金門縣、連江縣

【學生宿舍床位數】

係指學校【自有宿舍】之校內非BOT、校內BOT之床位數與【租賃宿舍】之床位數加總。

【自有宿舍】

包括校內非BOT、校內BOT等類別之學生宿舍，其中「校內BOT宿舍」係指依「促進民間參與公共建設法」規定，學校委託民間興建營運之學生宿舍。

【租賃宿舍】

係指學校向外機構承租宿舍，如學校向台糖、國泰建設、民間業主等承租建築提供給學生住宿。

【申請宿舍人數】

係指全體學生正式向學校提出【申請學校宿舍之人數】。

【校外租屋學生數】

係指學生自行於校外租賃房屋之人數，部分係由各校自行估算。

【日間學制】

包括二專(日間)、五專、學士班(日間)、碩士班(日間)、博士班等學制班別；其中學士班(日間)包含大學四年制(或四技)、大學二年制(或二技)及學士後第二專長學位學程。

【資料來源】

114年11月3日整理自教育部統計處及大專校院校務資訊公開平臺：「學生住宿情形」資料由【教育部高教司大學校院校務資料庫】之「校5.學校學生住宿狀況表」、【教育部技職司技專校院校務資料庫】之「表4-9-2.學校學生住宿狀況資料表」產出，並由【教育部統計處】彙整提供，以每年10月15日為統計基準日。



一、宿舍床位數

(一) 學生宿舍床位數(含自有及租賃宿舍)

< 自有宿舍包括校內非BOT、校內BOT等類別 >

1. 113學年度各類型學校【學生宿舍床位數(含自有及租賃宿舍)】最高前三校

公立大學		私立大學		公立技專		私立技專	
NTU	12,288	CGU	6,154	NKUST	5,509	CGUST	7,100
NYCU	10,382	ISU	5,939	NTUST	4,071	CNU	4,992
NTHU	8,438	THU	5,776	NPUST	3,323	STUST	3,736

2. 111 ~ 113學年度學生宿舍床位數(含自有及租賃宿舍) - 不同類型學校

學年度	全國學校	公立學校	私立學校	大學校院	技專校院	NCUT
111	2,388	3,197	1,979	3,252	1,616	1,007
112	2,389	3,228	1,965	3,229	1,640	1,795
113	2,375	3,190	1,963	3,194	1,644	1,795

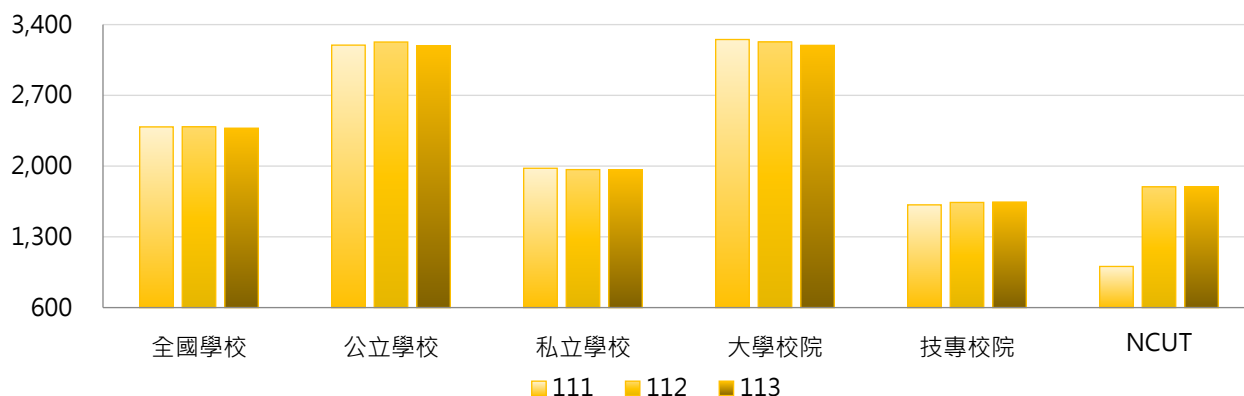

學年度	全國學校	公立大學	私立大學	公立技專	私立技專	NCUT
111	2,388	3,749	2,785	2,018	1,514	1,007
112	2,389	3,777	2,713	2,056	1,535	1,795
113	2,375	3,720	2,700	2,059	1,539	1,795

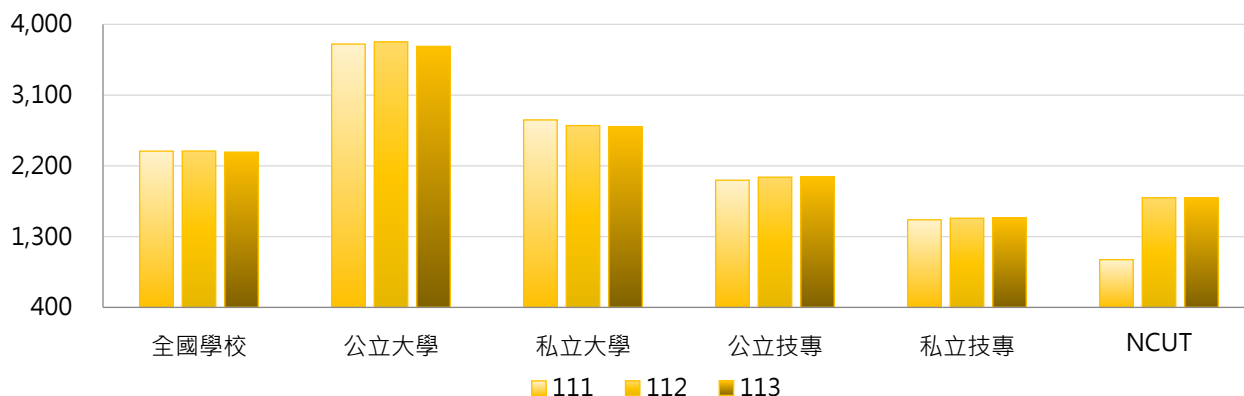

3. 111 ~ 113學年度學生宿舍床位數(含自有及租賃宿舍) - 不同區域學校

學年度	全國學校	北部區域	中部區域	南部區域	其他區域	NCUT
111	2,388	2,412	2,156	2,421	2,935	1,007
112	2,389	2,413	2,192	2,399	2,939	1,795
113	2,375	2,391	2,270	2,350	2,821	1,795

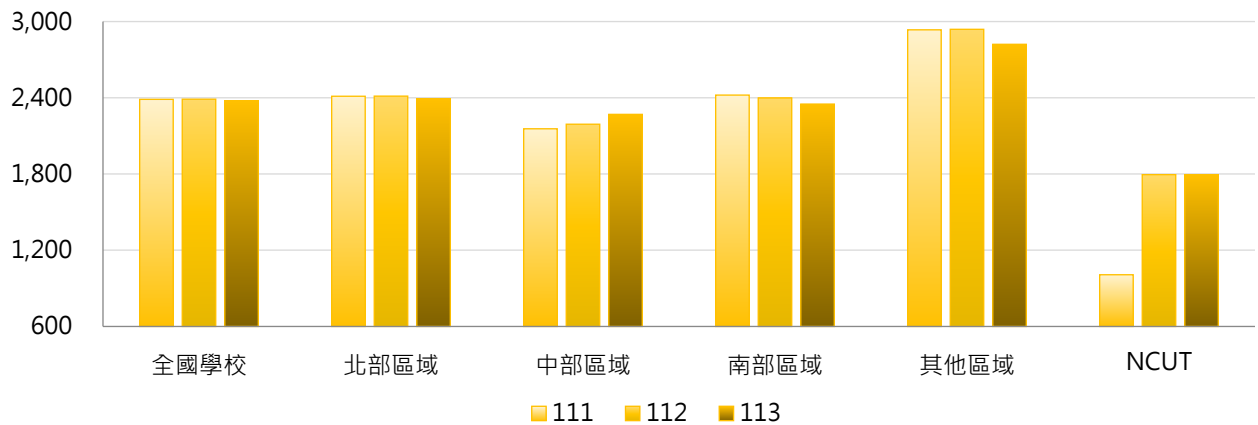

4. 111 ~ 113學年度學生宿舍床位數(含自有及租賃宿舍) - 排序百分位數

學年度	最小值	第25百分位數	中位數	第75百分位數	最大值	NCUT
111	218	1,075	1,586	2,953	12,147	1,007
112	196	1,077	1,609	3,010	12,299	1,795
113	108	1,057	1,608	3,149	12,288	1,795

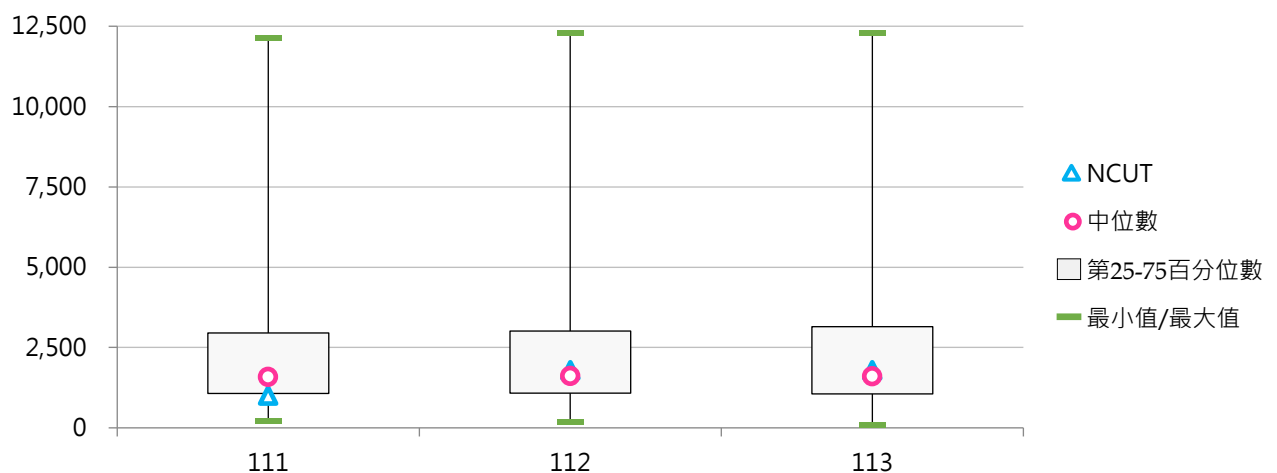

(二) 申請學校宿舍人數

< 全體學生正式向學校提出申請學校宿舍之人數 >

1. 113學年度各類型學校【申請學校宿舍人數】最高前三校

公立大學		私立大學		公立技專		私立技專	
NTU	13,579	THU	5,922	NKUST	6,405	CGUST	4,654
NTHU	9,907	MCU	5,889	NTUST	4,292	CNU	4,402
NYCU	9,660	ISU	5,746	NPUST	3,192	STUST	3,787

2. 111 ~ 113學年度申請學校宿舍人數 - 不同類型學校

學年度	全國學校	公立學校	私立學校	大學校院	技專校院	NCUT
111	2,257	3,387	1,685	3,298	1,328	1,207
112	2,235	3,412	1,641	3,281	1,303	1,419
113	2,248	3,436	1,648	3,271	1,337	1,761

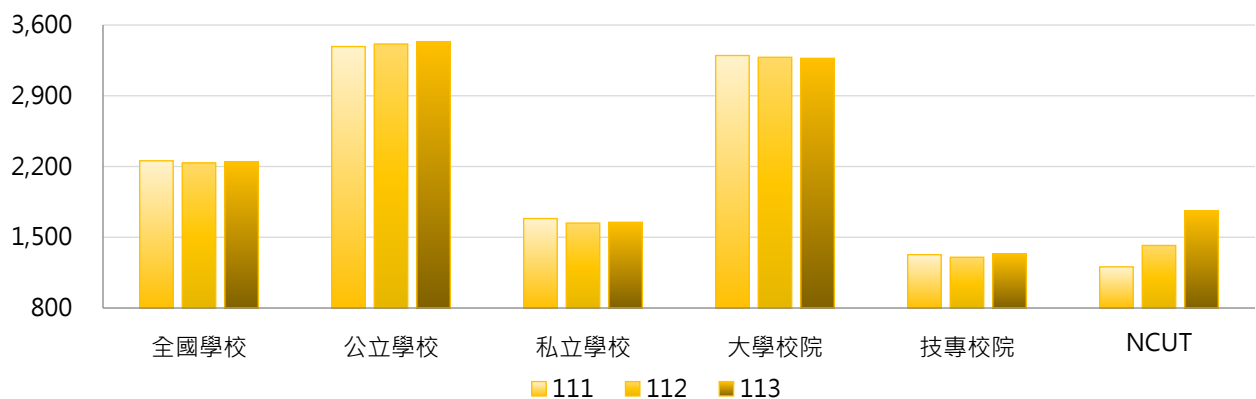

學年度	全國學校	公立大學	私立大學	公立技專	私立技專	NCUT
111	2,257	4,047	2,594	1,980	1,162	1,207
112	2,235	4,111	2,500	1,920	1,146	1,419
113	2,248	4,087	2,502	2,047	1,156	1,761

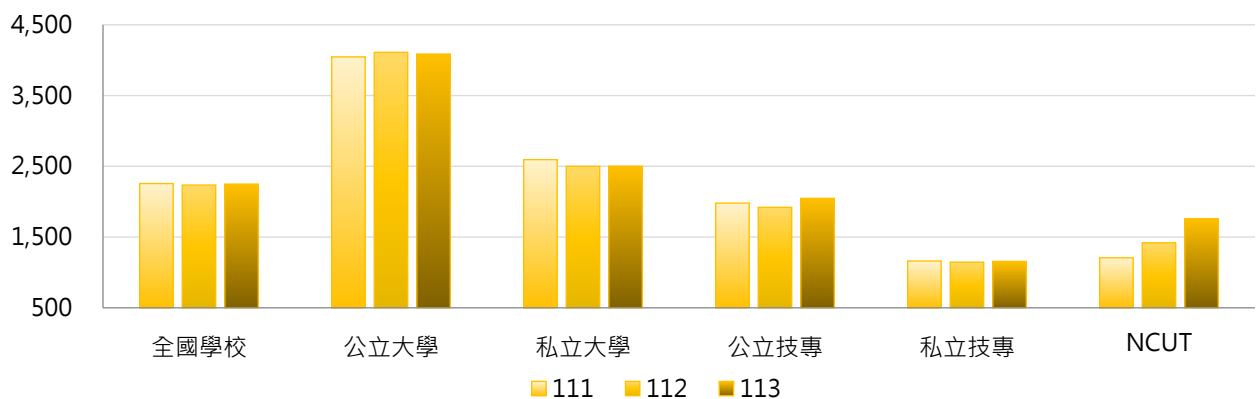

3. 111 ~ 113學年度申請學校宿舍人數 - 不同區域學校

學年度	全國學校	北部區域	中部區域	南部區域	其他區域	NCUT
111	2,257	2,282	2,158	2,252	2,441	1,207
112	2,235	2,286	2,092	2,226	2,356	1,419
113	2,248	2,296	2,216	2,175	2,307	1,761

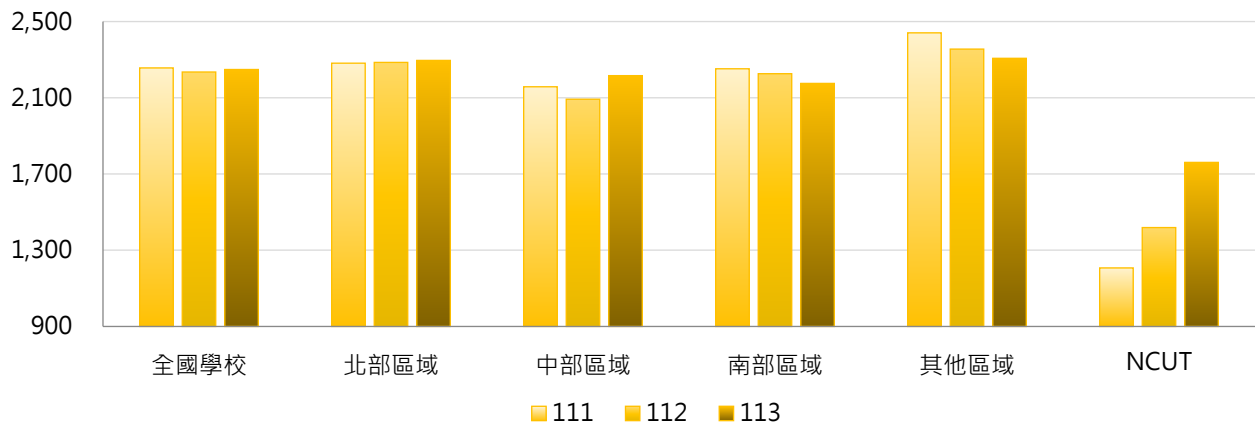

4. 111 ~ 113學年度申請學校宿舍人數 - 排序百分位數

學年度	最小值	第25百分位數	中位數	第75百分位數	最大值	NCUT
111	34	774	1,460	2,842	13,854	1,207
112	20	706	1,513	3,019	14,313	1,419
113	0	743	1,531	2,990	13,579	1,761

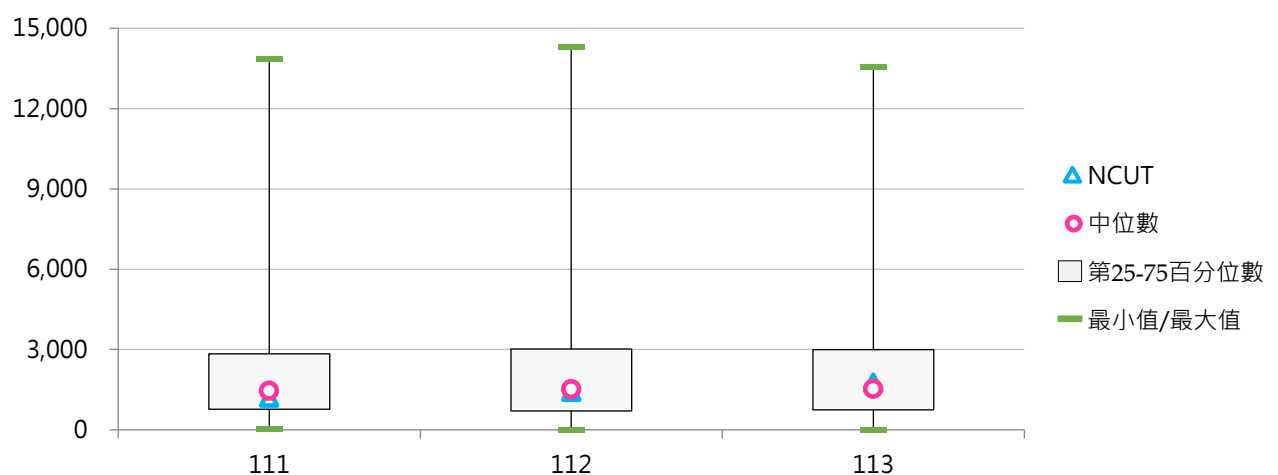

(三) 申請宿舍人數占日間學制學生數比率

< 申請學校宿舍人數 / 日間學制(學士班(日間)、碩士班(日間)、博士班、五專、二專(日間))在學學生數 >

1. 113學年度各類型學校【申請宿舍人數占日間學制學生數比率】最高前三校

公立大學		私立大學		公立技專		私立技專	
NDHU	70.88%	CTBC	74.54%	NTC	63.06%	CGUST	98.31%
TNUA	63.26%	DILA	69.66%	TCPA	60.36%	MITUST	76.91%
TNNUA	62.06%	MMC	68.30%	NTUNHS	45.76%	WFU	62.07%

2. 111 ~ 113學年度申請宿舍人數占日間學制學生數比率 - 不同類型學校

學年度	全國學校	公立學校	私立學校	大學校院	技專校院	NCUT
111	33.78%	41.81%	29.72%	41.11%	27.23%	15.60%
112	35.02%	41.41%	31.79%	41.45%	29.28%	17.76%
113	35.27%	41.80%	31.97%	41.67%	29.56%	21.40%

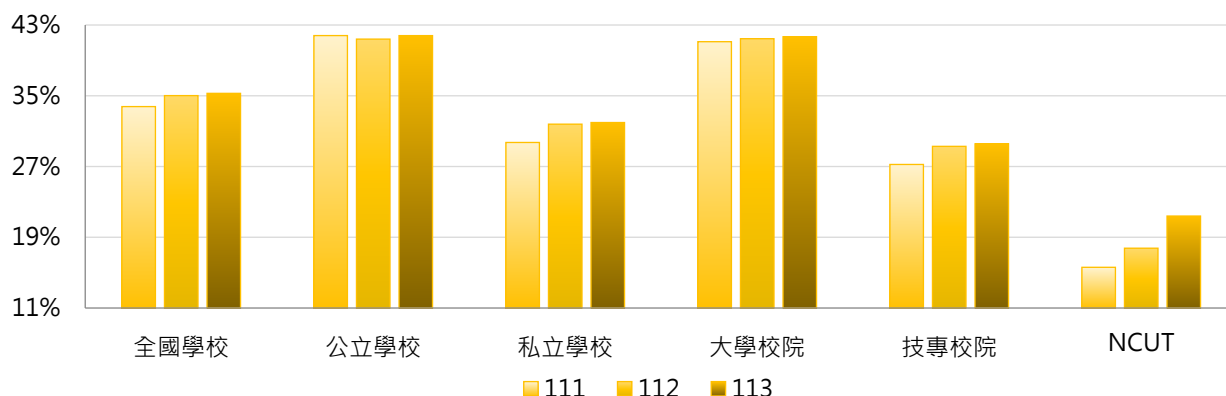

學年度	全國學校	公立大學	私立大學	公立技專	私立技專	NCUT
111	33.78%	45.55%	36.94%	33.81%	25.56%	15.60%
112	35.02%	45.74%	37.41%	32.16%	28.55%	17.76%
113	35.27%	45.51%	38.06%	33.89%	28.47%	21.40%

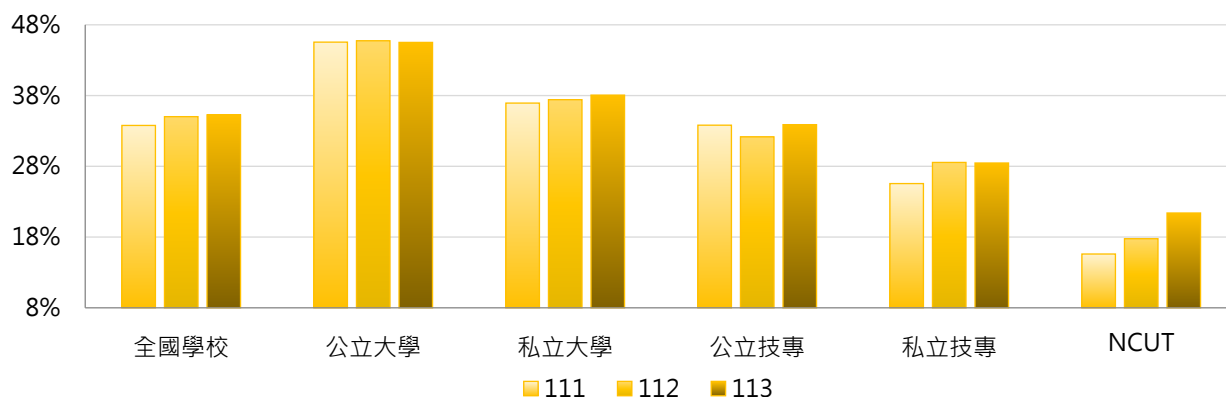

3. 111 ~ 113學年度申請宿舍人數占日間學制學生數比率 - 不同區域學校

學年度	全國學校	北部區域	中部區域	南部區域	其他區域	NCUT
111	33.78%	33.91%	28.50%	34.52%	51.29%	15.60%
112	35.02%	34.89%	29.02%	37.07%	50.53%	17.76%
113	35.27%	35.30%	31.05%	36.11%	48.64%	21.40%

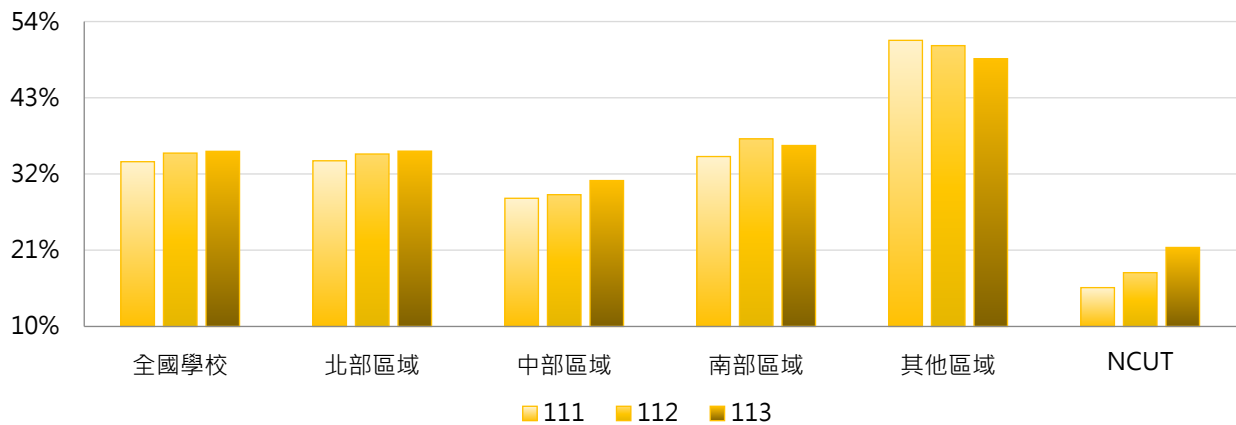

4. 111 ~ 113學年度申請宿舍人數占日間學制學生數比率 - 排序百分位數

學年度	最小值	第25百分位數	中位數	第75百分位數	最大值	NCUT
111	6.16%	20.88%	28.58%	44.57%	98.80%	15.60%
112	7.16%	22.75%	30.02%	46.73%	99.44%	17.76%
113	0.00%	22.35%	31.33%	47.04%	98.31%	21.40%

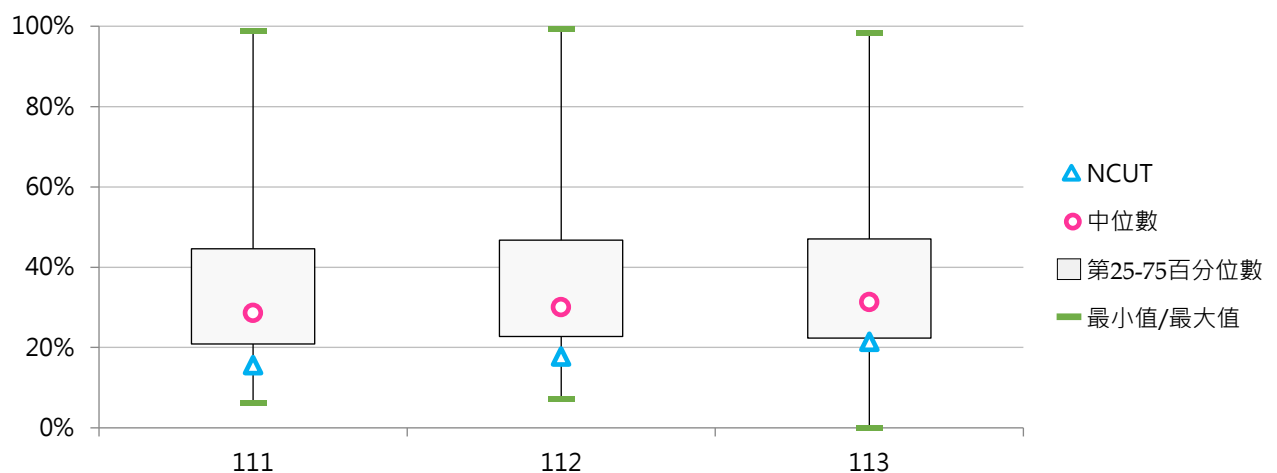



(四) 學生宿舍床位數與申請宿舍人數比值

< 學生宿舍床位數(含自有及租賃宿舍) / 申請學校宿舍人數 >

1. 113學年度各類型學校【學生宿舍床位數與申請宿舍人數比值】最高前三校

公立大學		私立大學		公立技專		私立技專	
TNNUA	1.37	UKN	3.55	TCPA	4.06	SJU	60.42
NTUPES	1.34	HFU	2.80	NTC	2.41	TSUST	6.37
NKNU	1.13	DILA	2.40	NTUT	1.25	CTBCTECH	3.95

2. 111 ~ 113學年度學生宿舍床位數與申請宿舍人數比值 - 不同類型學校

學年度	全國學校	公立學校	私立學校	大學校院	技專校院	NCUT
111	1.64	1.03	1.95	1.12	2.11	0.83
112	1.87	1.06	2.29	1.13	2.54	1.26
113	1.75	1.05	2.11	1.14	2.31	1.02

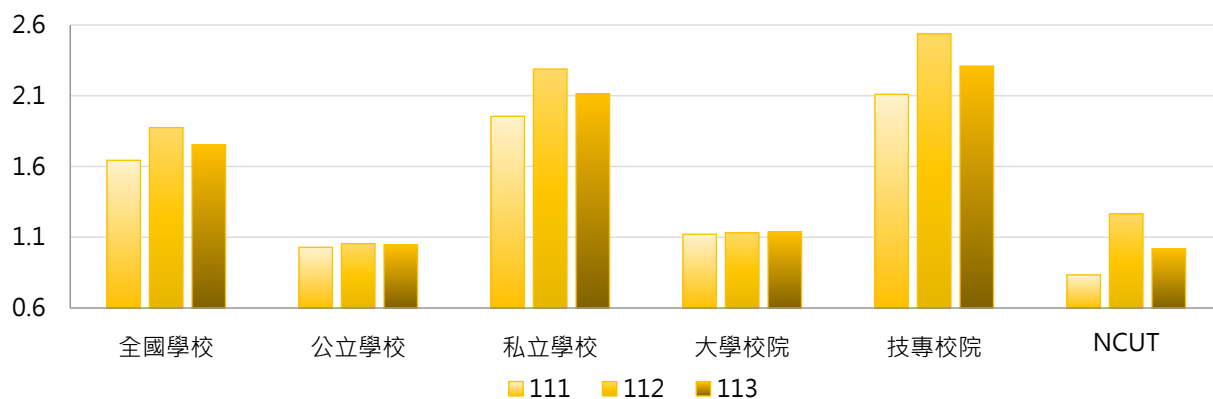

學年度	全國學校	公立大學	私立大學	公立技專	私立技專	NCUT
111	1.64	0.96	1.27	1.17	2.35	0.83
112	1.87	0.95	1.31	1.29	2.86	1.26
113	1.75	0.94	1.32	1.28	2.58	1.02

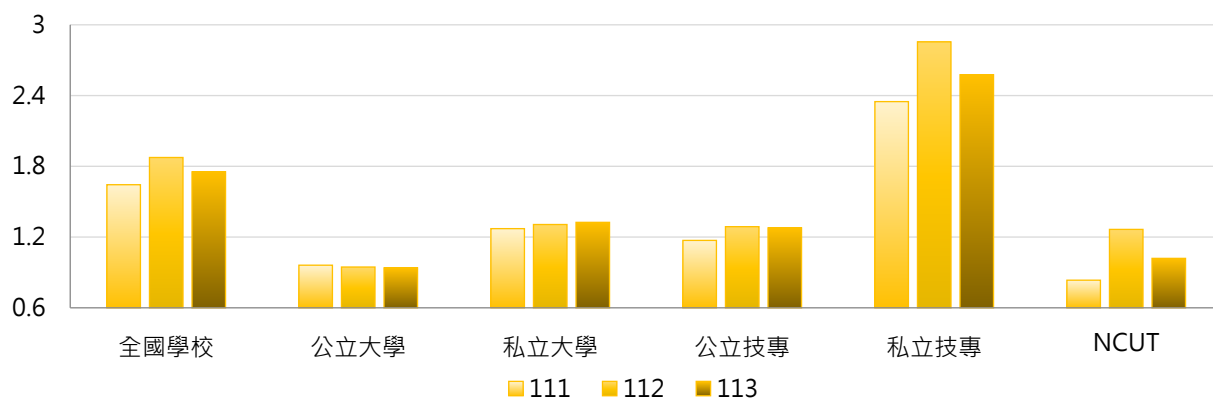

3. 111 ~ 113學年度學生宿舍床位數與申請宿舍人數比值 - 不同區域學校

學年度	全國學校	北部區域	中部區域	南部區域	其他區域	NCUT
111	1.64	1.49	1.18	1.24	8.04	0.83
112	1.87	1.50	1.22	1.27	12.99	1.26
113	1.75	2.25	1.13	1.34	1.41	1.02

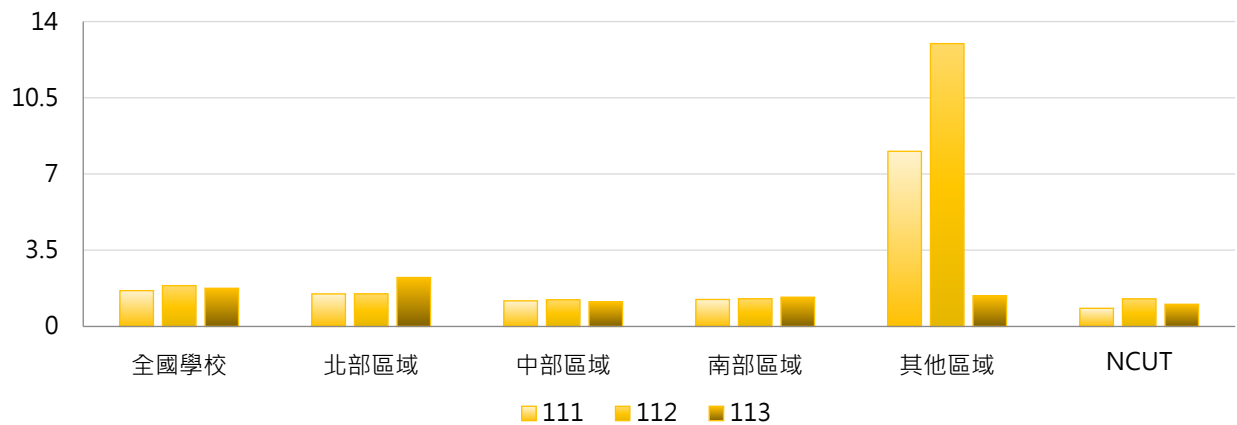

4. 111 ~ 113學年度學生宿舍床位數與申請宿舍人數比值 - 排序百分位數

學年度	最小值	第25百分位數	中位數	第75百分位數	最大值	NCUT
111	0.49	0.94	1.10	1.41	41.97	0.83
112	0.44	0.92	1.11	1.43	71.35	1.26
113	0.55	0.92	1.08	1.48	60.42	1.02

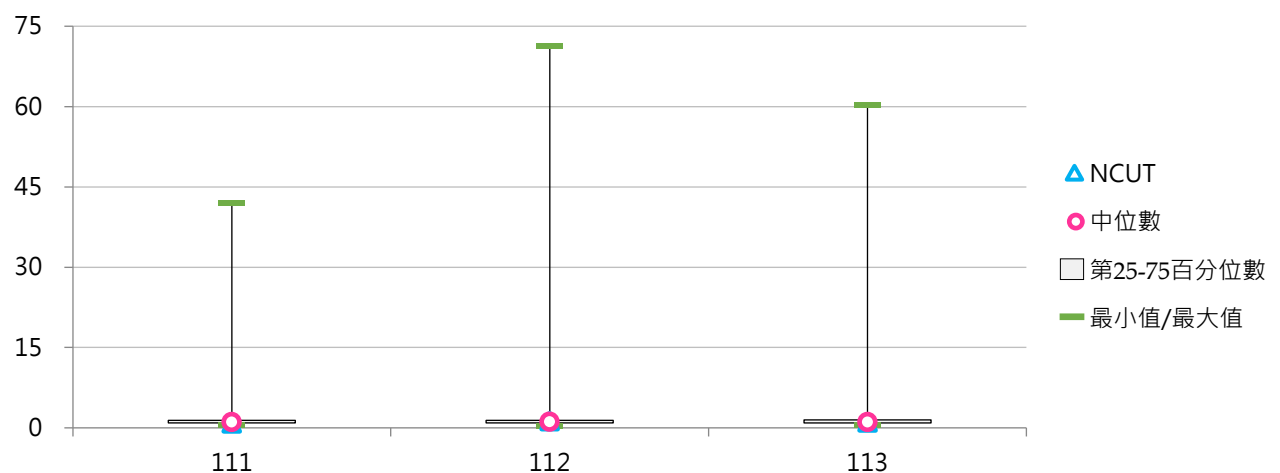

二、住宿情形

(一) 自有宿舍實際入住學生數

< 學校提供全體學生實際住宿學校自有(含校內非BOT、校內BOT)宿舍之人數 >

1. 113學年度各類型學校【自有宿舍實際入住學生數】最高前三校

公立大學		私立大學		公立技專		私立技專	
NTU	11,868	THU	5,335	NKUST	5,219	CGUST	4,654
NYCU	9,209	CYCU	4,370	NTUST	3,487	CNU	4,402
NTHU	8,200	CGU	4,367	NPUST	2,915	STUST	3,445

2. 111 ~ 113學年度自有宿舍實際入住學生數 - 不同類型學校

學年度	全國學校	公立學校	私立學校	大學校院	技專校院	NCUT
111	1,856	2,806	1,376	2,645	1,153	786
112	1,840	2,853	1,328	2,625	1,140	1,419
113	1,853	2,849	1,350	2,627	1,163	1,473

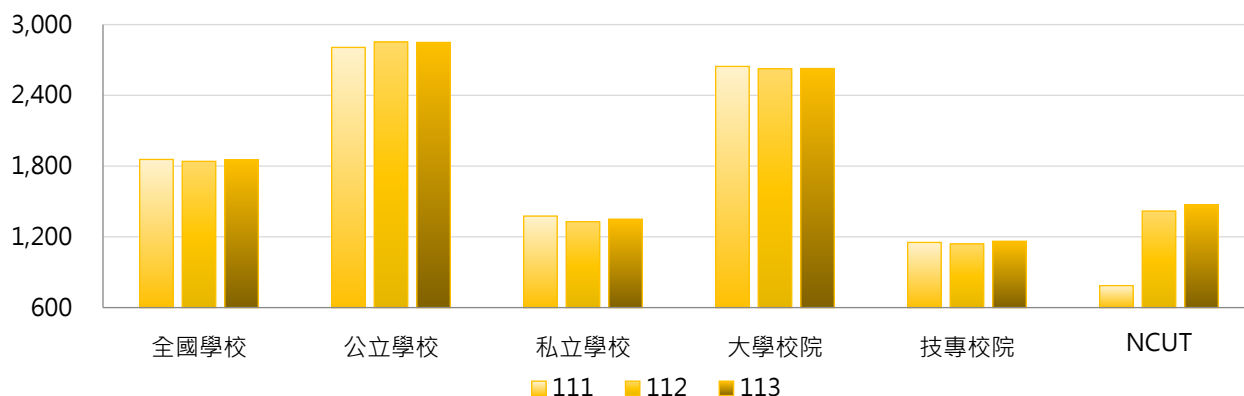

學年度	全國學校	公立大學	私立大學	公立技專	私立技專	NCUT
111	1,856	3,349	1,983	1,648	1,027	786
112	1,840	3,412	1,885	1,661	1,008	1,419
113	1,853	3,377	1,922	1,721	1,020	1,473

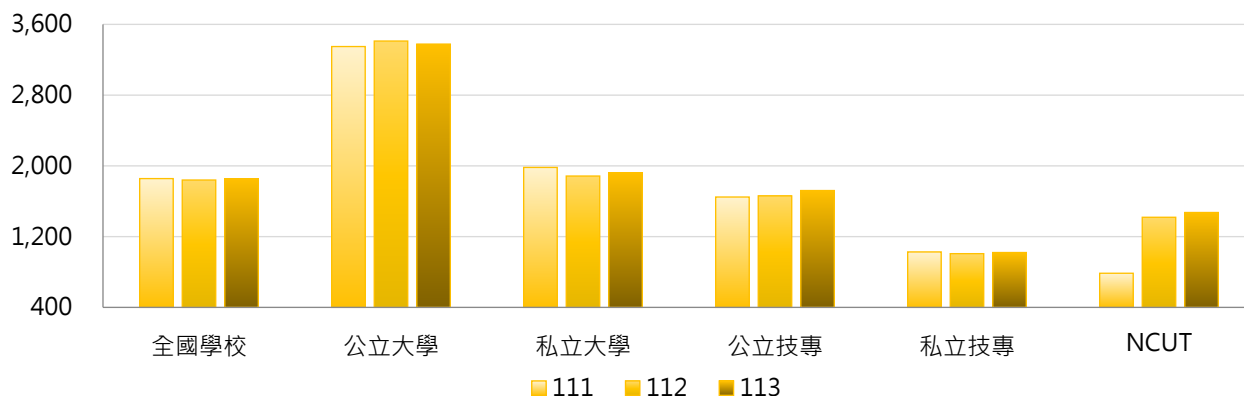

3. 111 ~ 113學年度自有宿舍實際入住學生數 - 不同區域學校

學年度	全國學校	北部區域	中部區域	南部區域	其他區域	NCUT
111	1,856	1,867	1,732	1,894	2,057	786
112	1,840	1,857	1,767	1,825	2,070	1,419
113	1,853	1,860	1,848	1,835	1,911	1,473

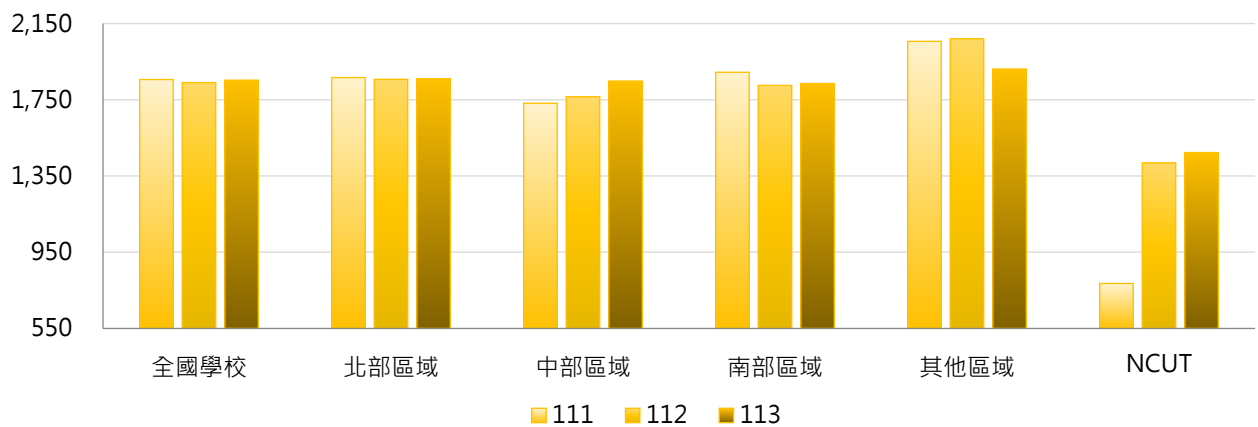

4. 111 ~ 113學年度自有宿舍實際入住學生數 - 排序百分位數

學年度	最小值	第25百分位數	中位數	第75百分位數	最大值	NCUT
111	0	678	1,221	2,416	11,526	786
112	0	642	1,238	2,374	11,729	1,419
113	0	643	1,212	2,402	11,868	1,473

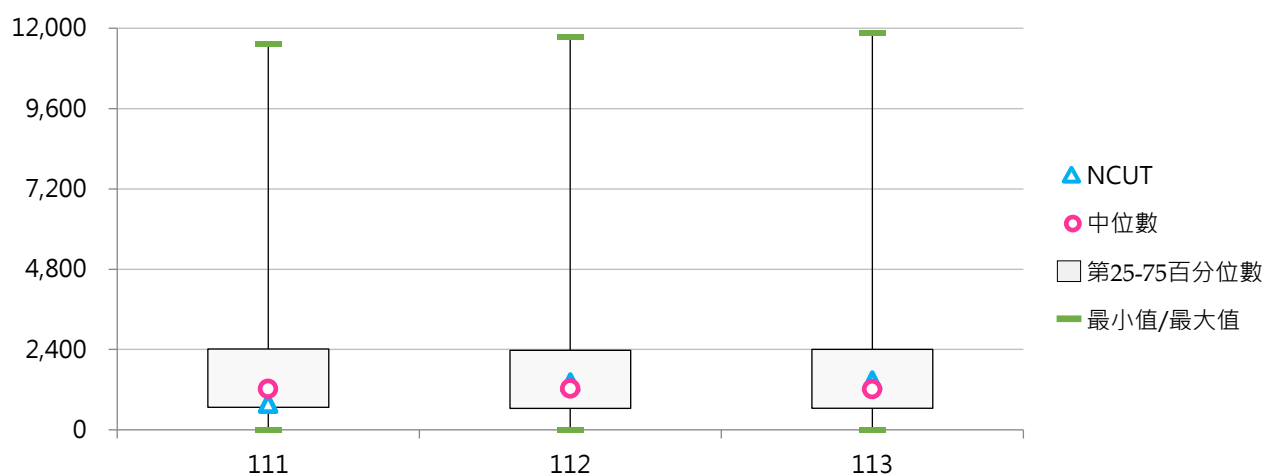

(二) 租賃宿舍實際入住學生數

< 學校提供全體學生實際住宿學校租賃宿舍之人數 >

1. 113學年度各類型學校【租賃宿舍實際入住學生數】最高前三校

公立大學		私立大學		公立技專		私立技專	
NTU	197	ISU	1,744	NTUB	382	HKU	1,176
NCCU	62	MCU	1,720	NTUT	164	CYUT	1,103
NQU	61	SCU	1,012	--	--	CSU	451

2. 111 ~ 113學年度租賃宿舍實際入住學生數 - 不同類型學校

學年度	全國學校	公立學校	私立學校	大學校院	技專校院	NCUT
111	96	21	133	111	81	69
112	94	19	131	113	76	--
113	89	20	125	107	73	--

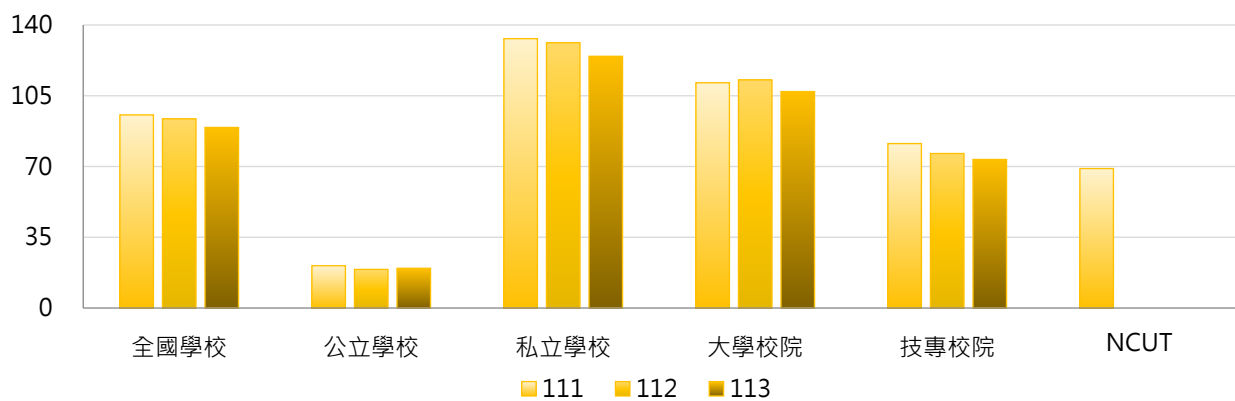

學年度	全國學校	公立大學	私立大學	公立技專	私立技專	NCUT
111	96	5	211	54	88	69
112	94	10	209	38	86	--
113	89	12	197	36	83	--

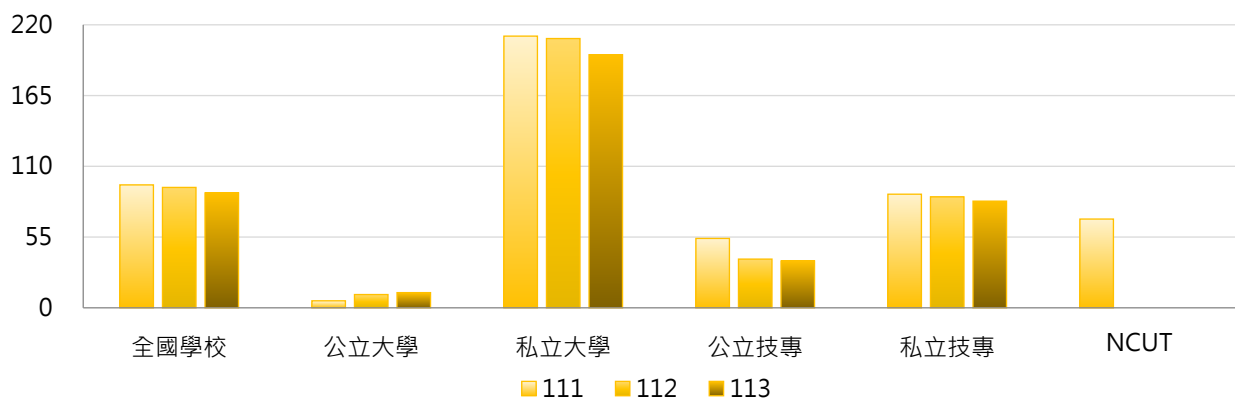

3. 111 ~ 113學年度租賃宿舍實際入住學生數 - 不同區域學校

學年度	全國學校	北部區域	中部區域	南部區域	其他區域	NCUT
111	96	94	125	90	11	69
112	94	96	116	86	11	--
113	89	109	84	70	10	--

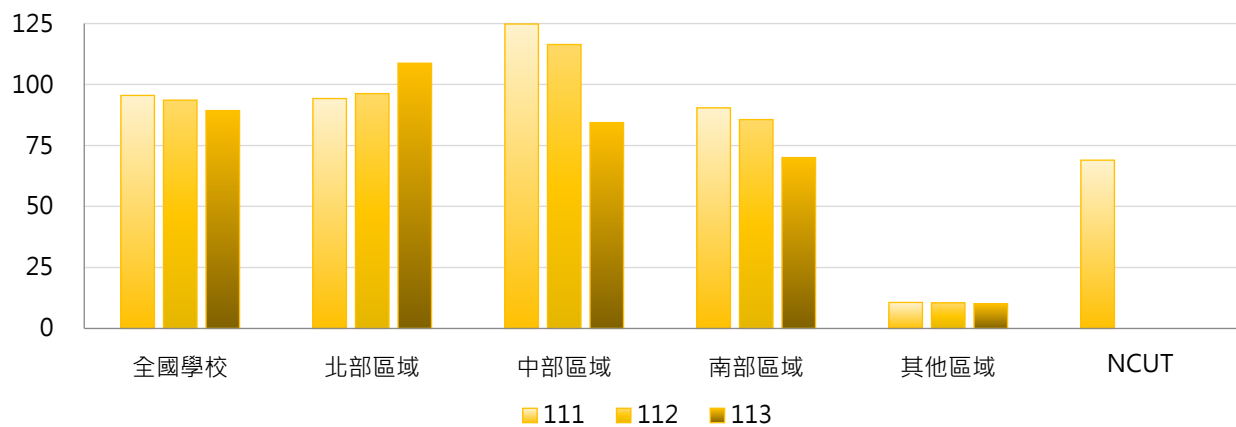

4. 111 ~ 113學年度租賃宿舍實際入住學生數 - 排序百分位數

學年度	最小值	第25百分位數	中位數	第75百分位數	最大值	NCUT
111	0	0	0	0	2,246	69
112	0	0	0	0	2,017	--
113	0	0	0	0	1,744	--

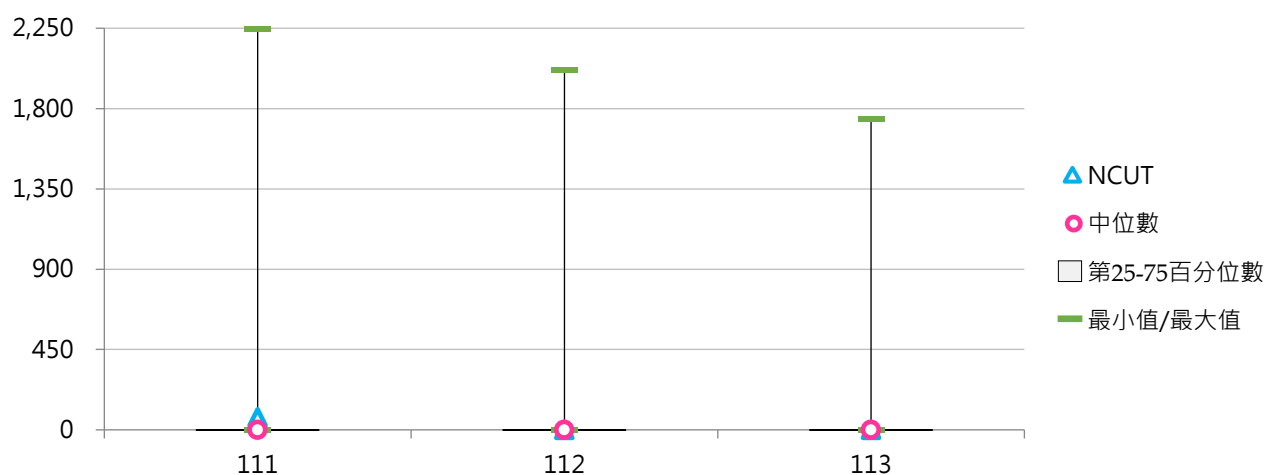

(三) 校外租屋學生數

< 學生自行於校外租賃房屋之人數 >

1. 113學年度各類型學校【校外租屋學生數】最高前三校

公立大學		私立大學		公立技專		私立技專	
NCKU	8,978	FCU	8,588	NFU	7,280	CYUT	7,586
NCHU	8,119	THU	7,802	NKUST	5,942	TUT	4,220
NTHU	8,075	FJU	6,314	YUNTECH	5,454	STUST	3,228

2. 111 ~ 113學年度校外租屋學生數 - 不同類型學校

學年度	全國學校	公立學校	私立學校	大學校院	技專校院	NCUT
111	1,757	2,526	1,368	2,413	1,171	5,122
112	1,638	2,432	1,237	2,314	1,035	4,827
113	1,640	2,456	1,228	2,323	1,031	4,843

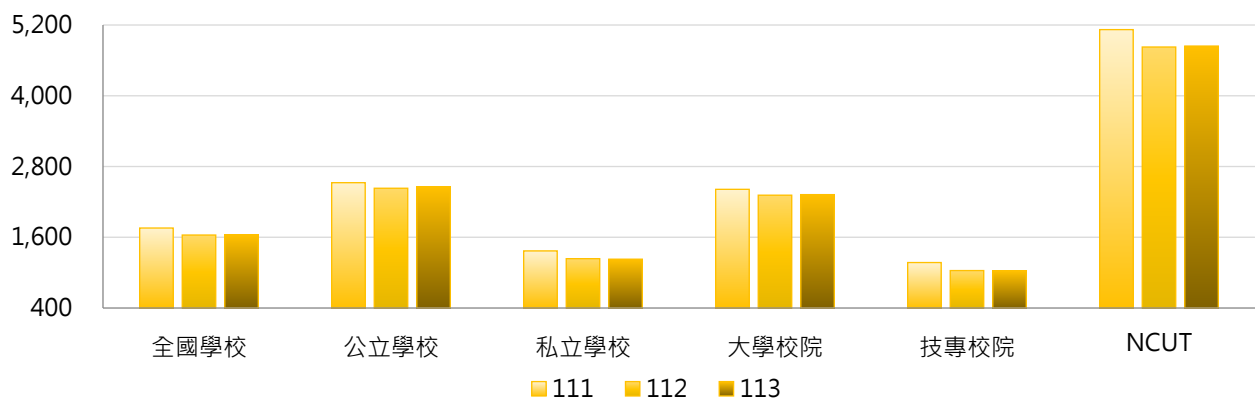

學年度	全國學校	公立大學	私立大學	公立技專	私立技專	NCUT
111	1,757	2,393	2,433	2,810	755	5,122
112	1,638	2,362	2,268	2,579	643	4,827
113	1,640	2,423	2,229	2,525	651	4,843

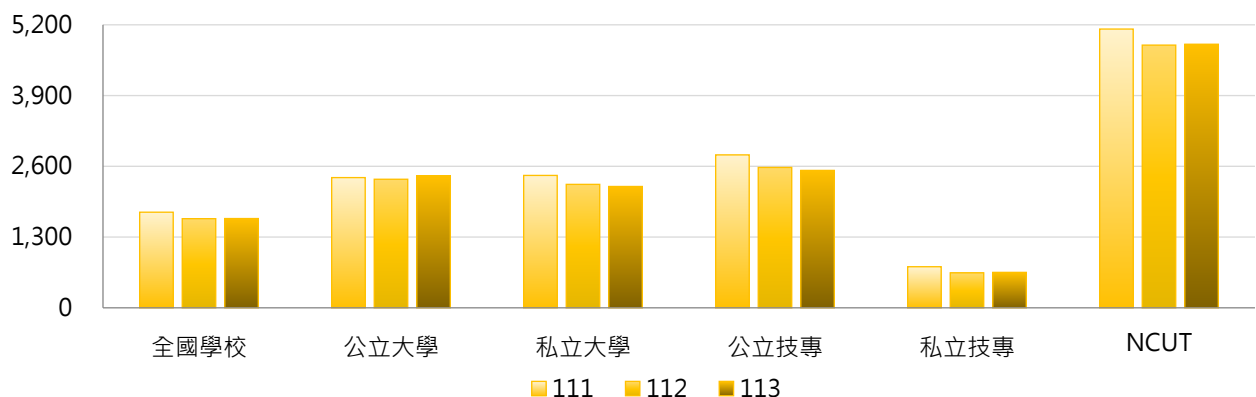

3. 111 ~ 113學年度校外租屋學生數 - 不同區域學校

學年度	全國學校	北部區域	中部區域	南部區域	其他區域	NCUT
111	1,757	1,201	3,280	1,737	1,421	5,122
112	1,638	1,084	3,003	1,716	1,375	4,827
113	1,640	1,088	3,047	1,645	1,636	4,843

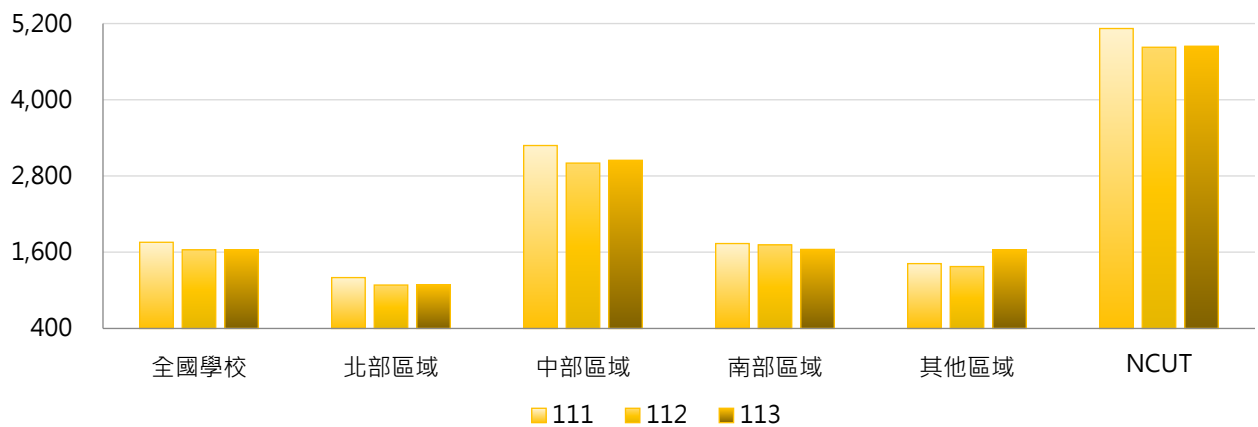

4. 111 ~ 113學年度校外租屋學生數 - 排序百分位數

學年度	最小值	第25百分位數	中位數	第75百分位數	最大值	NCUT
111	0	202	643	2,419	9,385	5,122
112	0	134	571	2,135	9,597	4,827
113	2	155	540	2,283	8,978	4,843

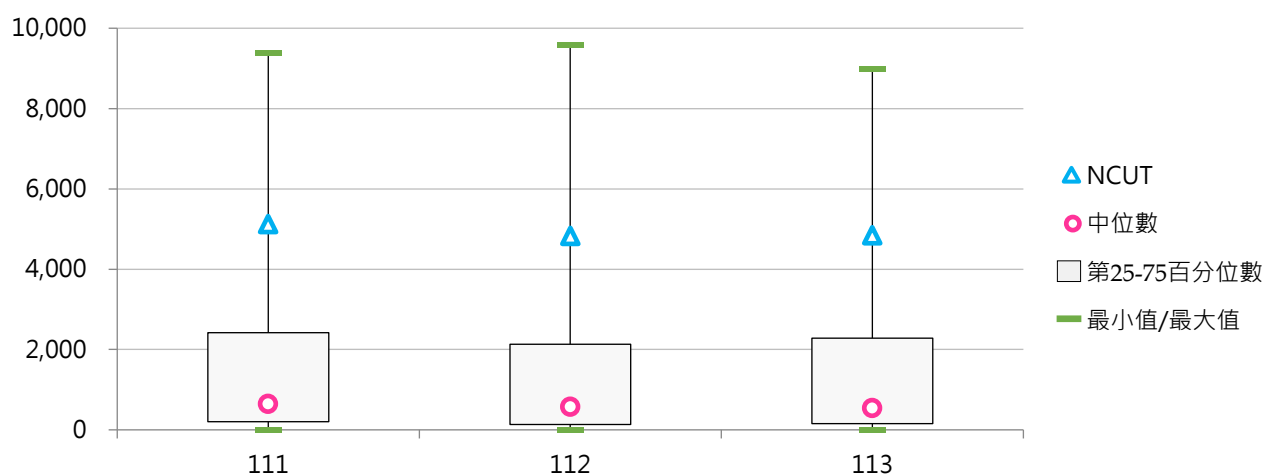

(四) 學生住宿人數占日間學制學生數比率

< [自有及租賃宿舍實際入住學生數 + 校外租屋學生數] / 日間學制(學士班(日間)、碩士班(日間)、博士班、五專、二專(日間))在學學生數 >

1. 113學年度各類型學校【學生住宿人數占日間學制學生數比率】最高前三校

公立大學		私立大學		公立技專		私立技專	
NCNU	105.69%	TCU	103.53%	NPU	109.94%	CGUST	101.54%
NTTU	100.95%	THU	90.21%	NFU	101.92%	CNU	77.06%
NTHU	96.56%	MMC	86.50%	NPUST	95.61%	CYUT	77.02%

2. 111 ~ 113學年度學生住宿人數占日間學制學生數比率 - 不同類型學校

學年度	全國學校	公立學校	私立學校	大學校院	技專校院	NCUT
111	51.95%	65.61%	45.04%	60.83%	44.02%	77.27%
112	51.62%	64.83%	44.94%	60.16%	44.00%	78.19%
113	52.01%	63.59%	46.16%	60.71%	44.25%	76.75%

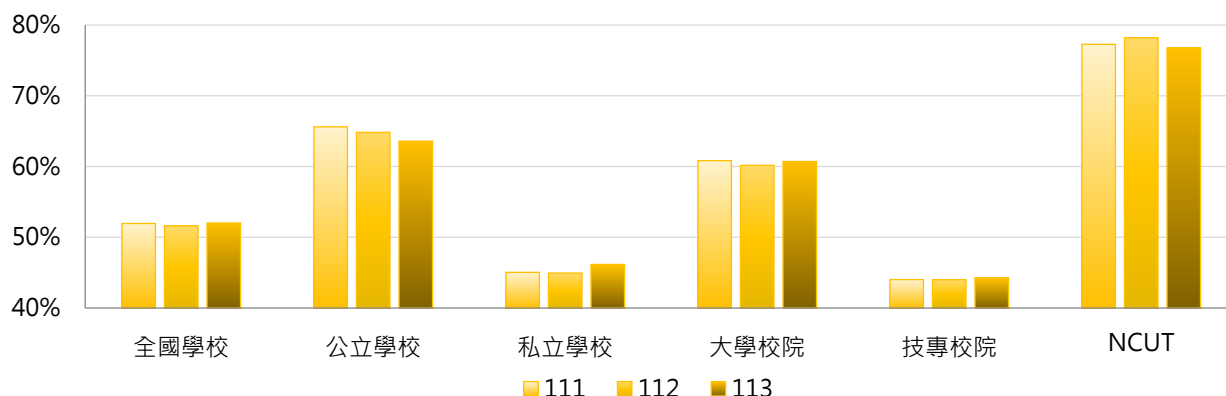

學年度	全國學校	公立大學	私立大學	公立技專	私立技專	NCUT
111	51.95%	64.65%	57.23%	67.66%	38.01%	77.27%
112	51.62%	64.64%	55.95%	65.23%	38.60%	78.19%
113	52.01%	63.60%	58.00%	63.57%	39.33%	76.75%

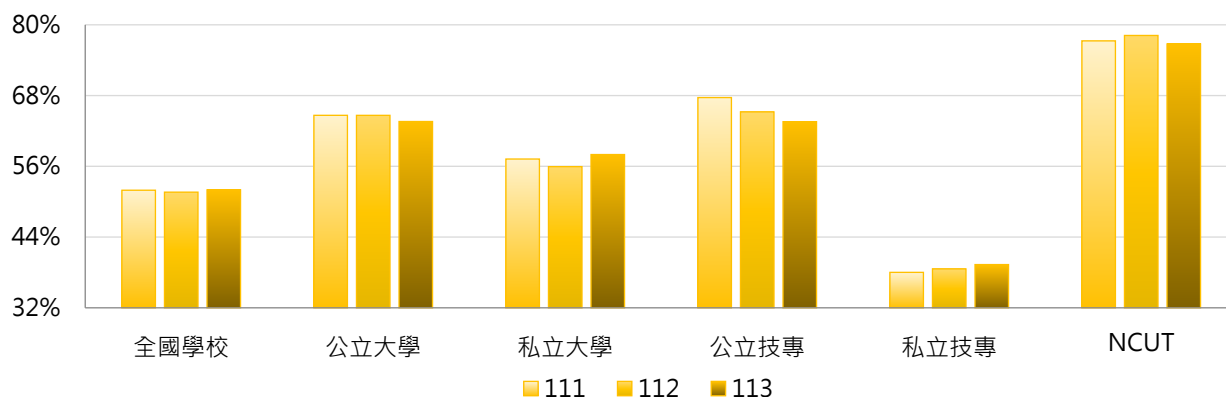

3. 111 ~ 113學年度學生住宿人數占日間學制學生數比率 - 不同區域學校

學年度	全國學校	北部區域	中部區域	南部區域	其他區域	NCUT
111	51.95%	43.21%	63.68%	55.47%	77.26%	77.27%
112	51.62%	42.95%	60.23%	57.42%	75.69%	78.19%
113	52.01%	43.87%	61.85%	55.89%	76.77%	76.75%

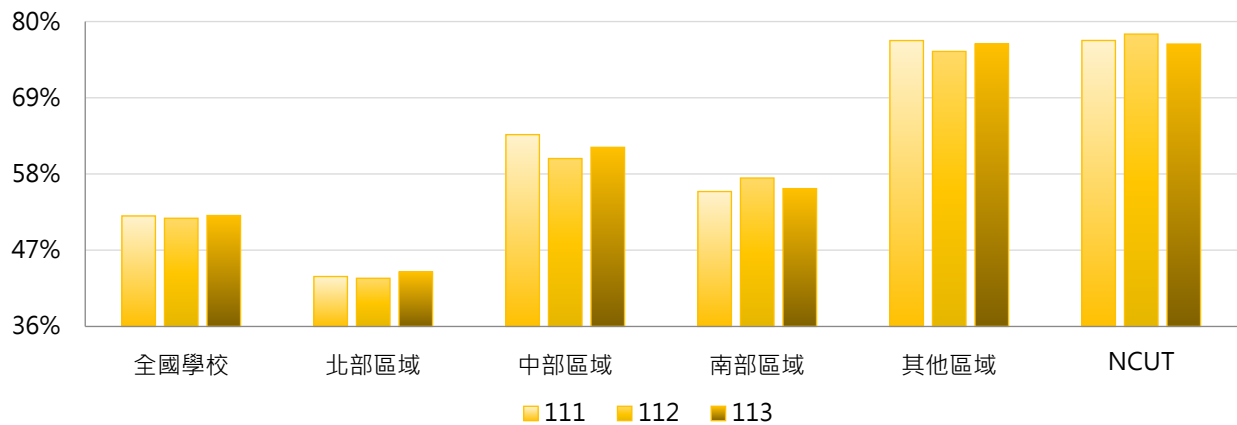

4. 111 ~ 113學年度學生住宿人數占日間學制學生數比率 - 排序百分位數

學年度	最小值	第25百分位數	中位數	第75百分位數	最大值	NCUT
111	8.39%	31.17%	49.11%	70.16%	126.56%	77.27%
112	6.12%	32.46%	46.97%	66.64%	122.58%	78.19%
113	9.47%	33.68%	49.20%	68.98%	109.94%	76.75%

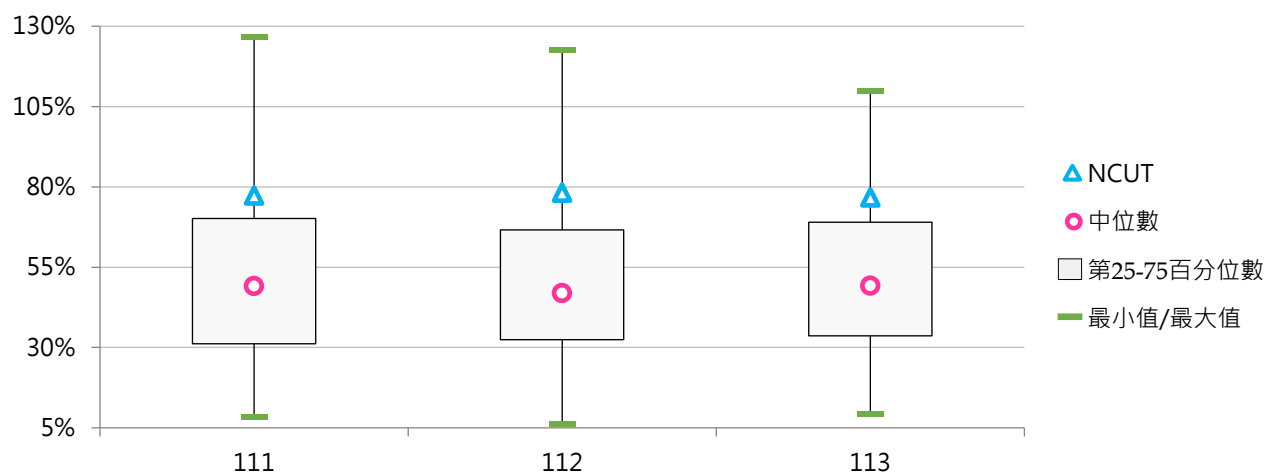



(五) 學校提供學生實際住宿之比率

< 自有及租賃宿舍實際入住學生數 / [自有及租賃宿舍實際入住學生數 + 校外租屋學生數] >

1. 113學年度各類型學校【學校提供學生實際住宿之比率】最高前三校

公立大學		私立大學		公立技專		私立技專	
NTNU	95.79%	CGU	99.36%	NTC	88.76%	MCUT	99.64%
NTUE	91.19%	DILA	99.12%	NTUB	83.20%	MITUST	98.03%
NKNU	90.51%	FGU	99.05%	TCPA	82.62%	CGUST	96.82%

2. 111 ~ 113學年度學校提供學生實際住宿之比率 - 不同類型學校

學年度	全國學校	公立學校	私立學校	大學校院	技專校院	NCUT
111	62.46%	59.32%	64.05%	61.48%	63.34%	14.30%
112	65.39%	59.90%	68.17%	62.60%	67.88%	22.72%
113	64.93%	60.43%	67.21%	62.76%	66.87%	23.32%

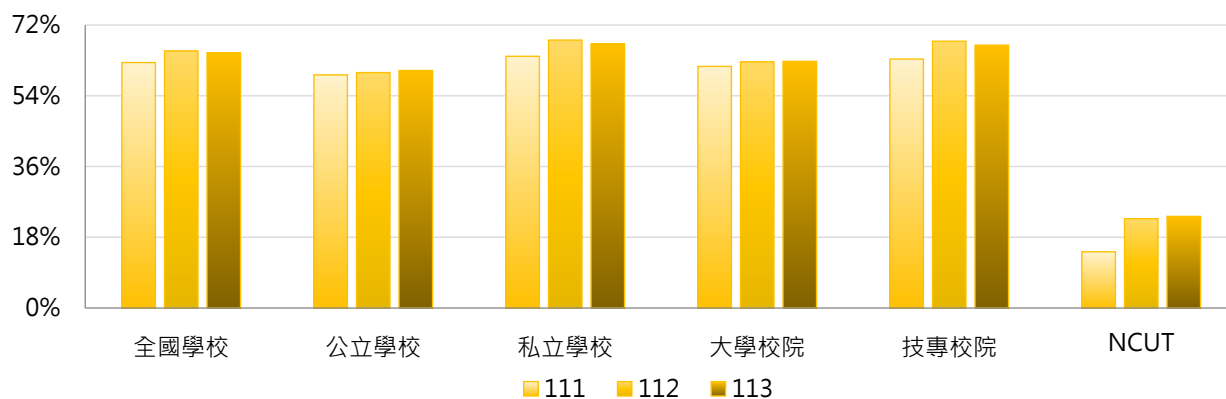

學年度	全國學校	公立大學	私立大學	公立技專	私立技專	NCUT
111	62.46%	63.59%	59.49%	50.20%	66.68%	14.30%
112	65.39%	63.93%	61.36%	51.31%	72.10%	22.72%
113	64.93%	63.66%	61.91%	53.53%	70.27%	23.32%

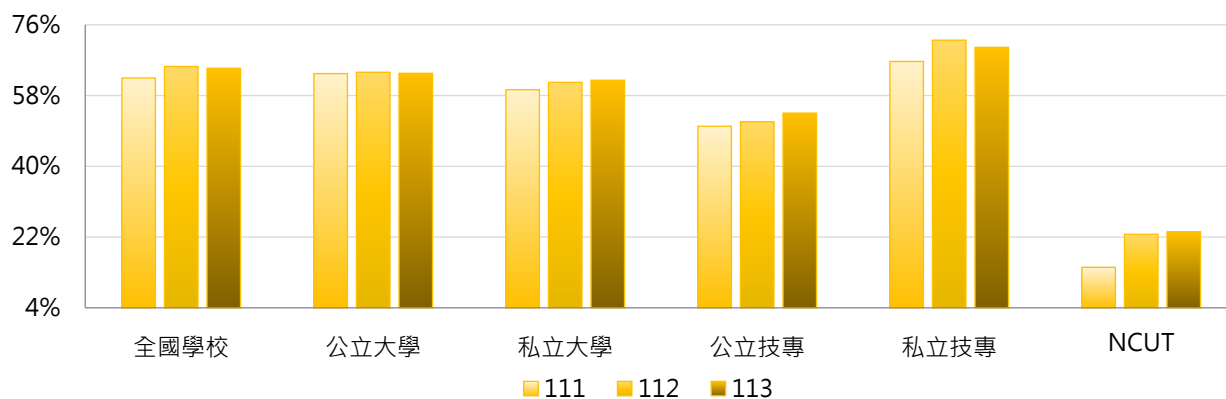

3. 111 ~ 113學年度學校提供學生實際住宿之比率 - 不同區域學校

學年度	全國學校	北部區域	中部區域	南部區域	其他區域	NCUT
111	62.46%	70.92%	43.20%	61.24%	59.47%	14.30%
112	65.39%	74.36%	49.77%	60.54%	63.30%	22.72%
113	64.93%	73.80%	49.22%	62.54%	48.78%	23.32%

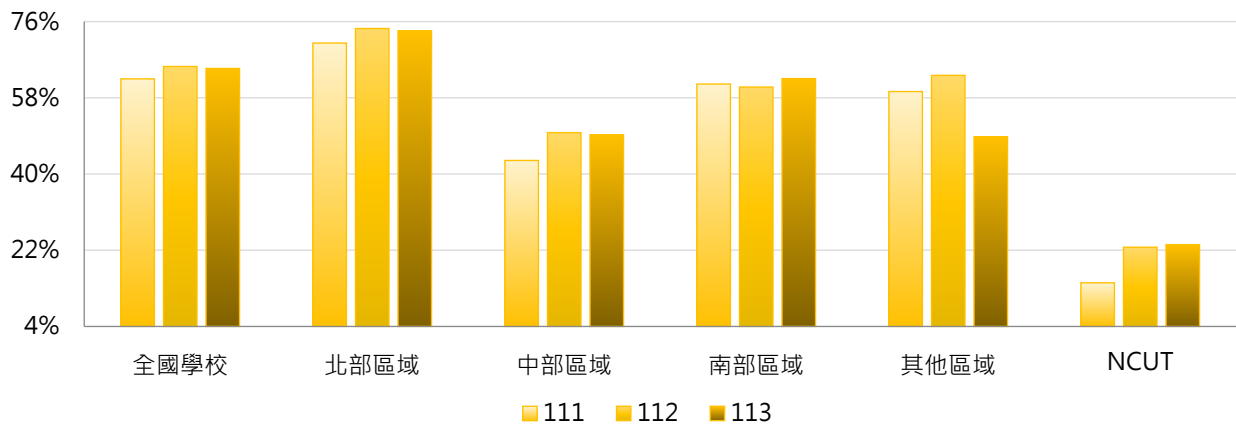

4. 111 ~ 113學年度學校提供學生實際住宿之比率 - 排序百分位數

學年度	最小值	第25百分位數	中位數	第75百分位數	最大值	NCUT
111	14.30%	45.66%	65.60%	80.38%	100.00%	14.30%
112	18.88%	50.17%	68.65%	83.33%	100.00%	22.72%
113	0.00%	49.53%	66.29%	83.41%	99.64%	23.32%

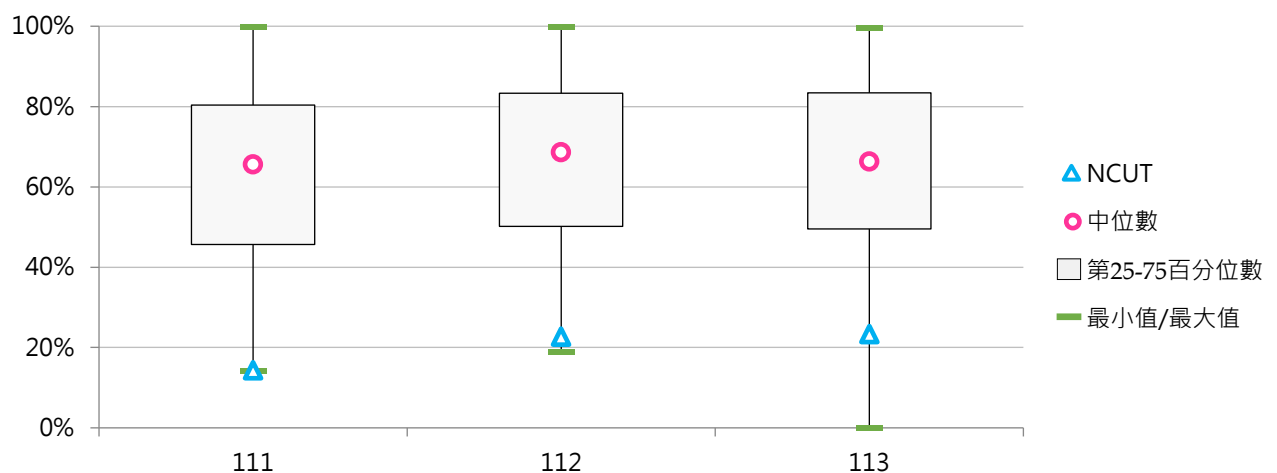

參

圖書館統計

統計說明



【統計對象】

全國140所公私立大專校院，統計範圍包含教育大學，但不包括宗教研修學院、空中大學及軍警校院。其中，慈濟大學與慈濟科技大學於113年8月1日合併為「慈濟大學」，其數據係以整併方式呈現。

【區域劃分】

北部區域：基隆市、臺北市、新北市、桃園市、新竹市、新竹縣、宜蘭縣
中部區域：苗栗縣、臺中市、彰化縣、南投縣、雲林縣
南部區域：嘉義市、嘉義縣、臺南市、高雄市、屏東縣、澎湖縣
其他區域：花蓮縣、臺東縣、金門縣、連江縣

【圖書收藏冊數】

係指中、外文紙本圖書，惟不包括未編目管理之圖書。地圖書籍、期刊合訂本，若已視為紙本圖書編目者，認列為紙本圖書，但隨書籍附贈之光碟片屬於紙本圖書之一部分，不另分計。

【電子資料】

係指學校【線上資料庫、光碟及其他類型資料庫、電子期刊、電子書】等電子資料之可使用量，包含學校自購、自行建置及可免費使用之種類數量。

「電子期刊」係指電子資源中純為電子期刊者，若線上及光碟資料庫中包括部分電子期刊，亦可再計列。

「電子書」係指類似紙本書籍形式之數位化文獻，其文本可以搜尋，包括電子化學位論文。

【視聽資料】

係指學校非書之視聽資料，包括幻燈片、鐳射唱片、錄影帶、錄音帶、影碟等。

【現期書報】

係指學校現期書報之【報紙、期刊】等；以「紙本」列計，不包括「電子報、電子期刊」。

【圖書館服務】

- (1) 圖書閱覽座位數：係指學校圖書館可供使用之閱覽座位數。
- (2) 借閱人次：係指圖書外借及館內借閱有辦理登記紀錄之人次(含紙本圖書及非書資料)。
- (3) 借閱冊次：係指圖書外借及館內借閱有辦理登記紀錄之冊次(含紙本圖書及非書資料)。
- (4) 線上及光碟資料庫檢索人次：係指檢索線上資料庫及光碟資料庫(含電子書及電子期刊)人次。

【圖書經費】

包括全校購買圖書、非書資料、期刊...等館藏或購置電子資料庫之費用，並含分配給各系所之購買圖書資料費；其中國立大學經費以「年度」決算數計，私立大學校院以「學年度」決算數計。學校教師因獲得專案研究計畫經費，其所購置之圖書屬於計畫使用，非屬學校圖書財產且未列入圖書編目，故不計入圖書經費。

【資料來源】

114年11月3日整理自教育部大專校院校務資訊公開平臺：

「圖書館統計」資料由【教育部高教司大學校院校務資料庫】之「校6.學校圖書收藏冊數、非書資料及現期書報統計表、校7.圖書館服務及館際合作情形統計表」、【教育部技職司技專校院校務資料庫】之「表5-1.學校各類圖書資料分布資料表」產出，並由【教育部統計處】提供，動態資料以上學年度資料為基準，靜態資料以每年10月15日之資料為統計基準日。

「圖書經費」資料由【教育部高教司大學校院校務資料庫】之「校8.購買圖書經費及捐贈圖書冊數統計表」、【教育部技職司技專校院校務資料庫】之「表5-2.圖書館經費資源表」產出，並由【教育部統計處】彙整提供，公立學校決算經費換算為「學年度」計。

一、紙本圖書

(一) 圖書收藏冊數(萬冊)

< 包括中、外文紙本圖書，不包括未編目管理之圖書 >

1. 113學年度各類型學校【圖書收藏冊數(萬冊)】最高前三校

公立大學		私立大學		公立技專		私立技專	
NTU	364.21	PCCU	145.06	NKUST	84.08	CYUT	53.98
NCCU	181.39	TKU	134.95	YUNTECH	46.25	STUST	45.10
NTNU	158.99	FJU	113.58	NTUST	40.92	CNU	40.24

2. 111 ~ 113學年度圖書收藏冊數(萬冊) - 不同類型學校

學年度	全國學校	公立學校	私立學校	大學校院	技專校院	NCUT
111	43.62	60.73	34.98	62.85	26.47	28.80
112	43.89	60.98	35.25	63.22	26.64	29.24
113	44.13	61.40	35.41	63.70	26.69	29.64

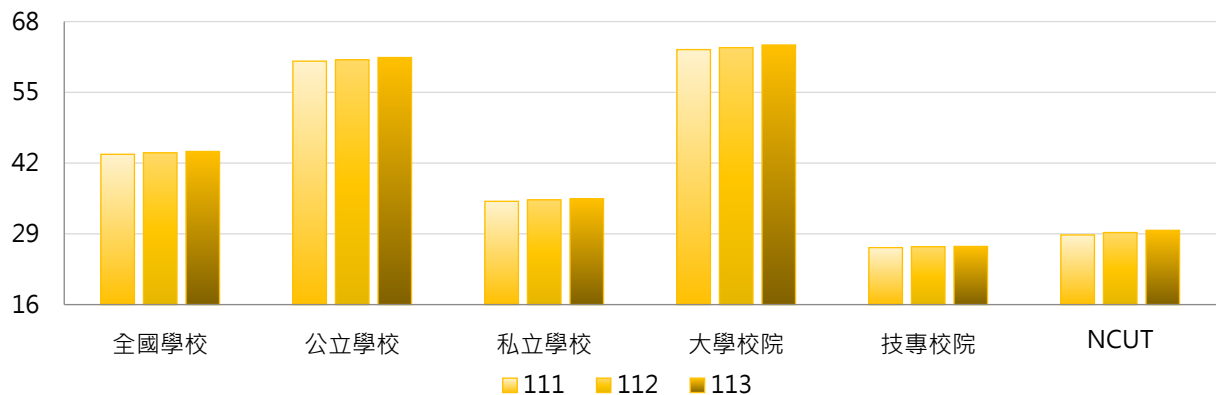

學年度	全國學校	公立大學	私立大學	公立技專	私立技專	NCUT
111	43.62	74.58	51.82	31.18	25.27	28.80
112	43.89	74.88	52.25	31.31	25.45	29.24
113	44.13	75.53	52.57	31.26	25.52	29.64

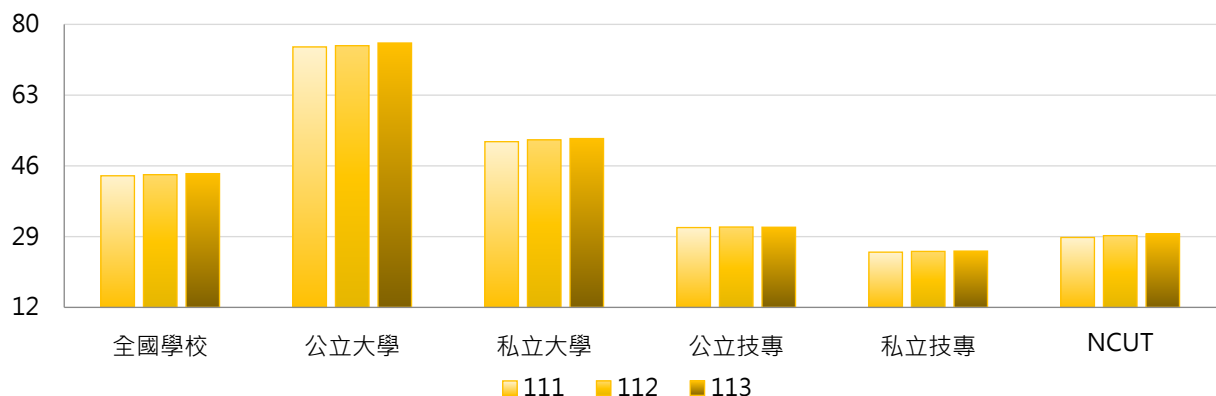

3. 111 ~ 113學年度圖書收藏冊數(萬冊) - 不同區域學校

學年度	全國學校	北部區域	中部區域	南部區域	其他區域	NCUT
111	43.62	46.58	42.41	38.97	44.53	28.80
112	43.89	46.85	42.77	39.10	45.17	29.24
113	44.13	47.08	42.71	39.62	45.21	29.64

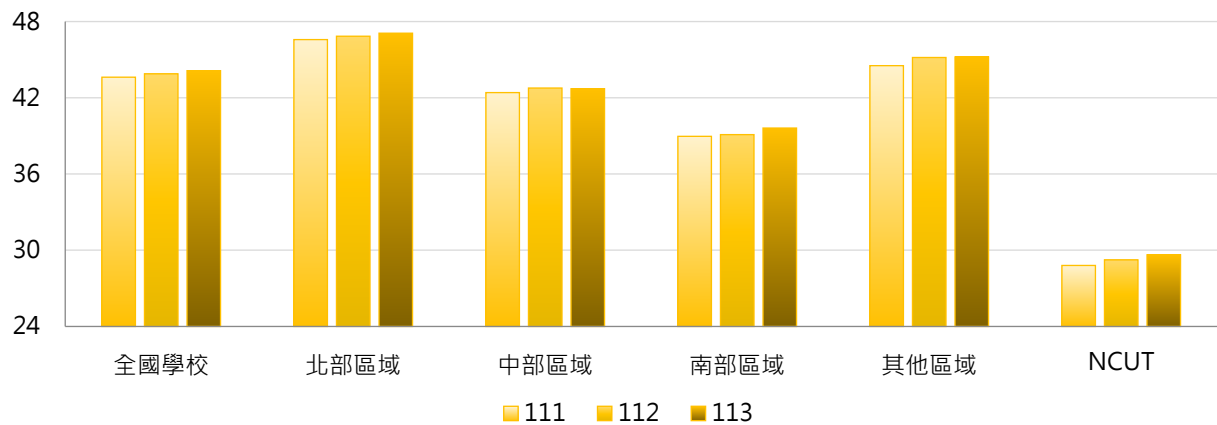

4. 111 ~ 113學年度圖書收藏冊數(萬冊) - 排序百分位數

學年度	最小值	第25百分位數	中位數	第75百分位數	最大值	NCUT
111	5.44	21.84	30.43	45.74	355.67	28.80
112	5.61	22.02	30.85	46.01	360.17	29.24
113	5.75	22.08	30.72	46.29	364.21	29.64

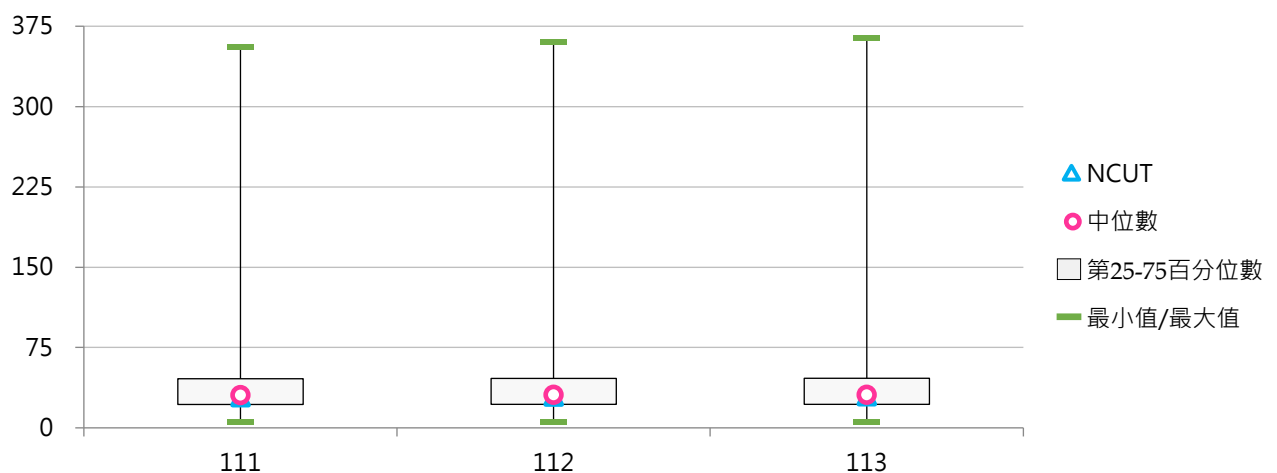

(二) 每生圖書收藏冊數

< 圖書收藏冊數 / 全校在學學生數 >

1. 113學年度各類型學校【每生圖書收藏冊數】最高前三校

公立大學		私立大學		公立技專		私立技專	
TNNUA	140.97	DILA	366.23	TCPA	270.57	SJU	565.31
NDHU	112.54	HFU	259.06	NTC	165.99	DAHAN	547.90
NCCU	107.33	CTBC	251.99	NPU	93.31	TSUST	252.20

2. 111 ~ 113學年度每生圖書收藏冊數 - 不同類型學校

學年度	全國學校	公立學校	私立學校	大學校院	技專校院	NCUT
111	67.76	68.26	67.50	78.77	57.93	23.19
112	73.86	68.63	76.50	80.76	67.70	23.20
113	79.69	70.53	84.32	83.31	76.47	23.69

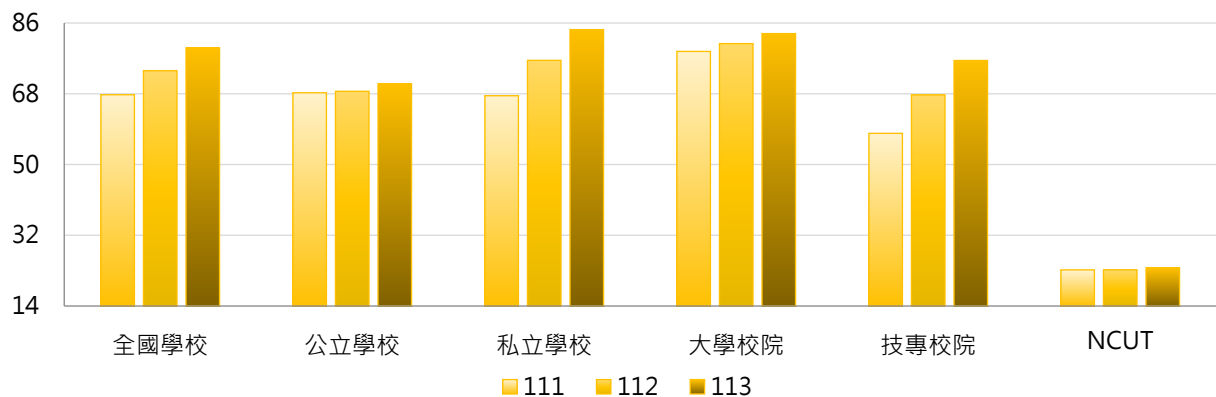

學年度	全國學校	公立大學	私立大學	公立技專	私立技專	NCUT
111	67.76	72.97	84.23	58.19	57.86	23.19
112	73.86	72.84	88.22	59.65	69.75	23.20
113	79.69	73.60	92.45	64.00	79.64	23.69

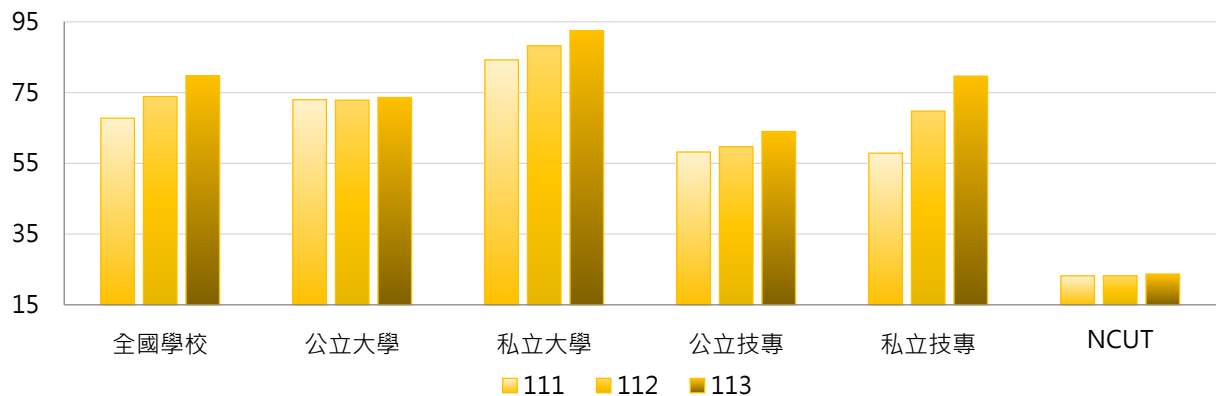



3. 111 ~ 113學年度每生圖書收藏冊數 - 不同區域學校

學年度	全國學校	北部區域	中部區域	南部區域	其他區域	NCUT
111	67.76	73.89	51.25	60.83	115.43	23.19
112	73.86	80.06	54.51	67.29	131.22	23.20
113	79.69	84.95	56.13	70.79	181.67	23.69

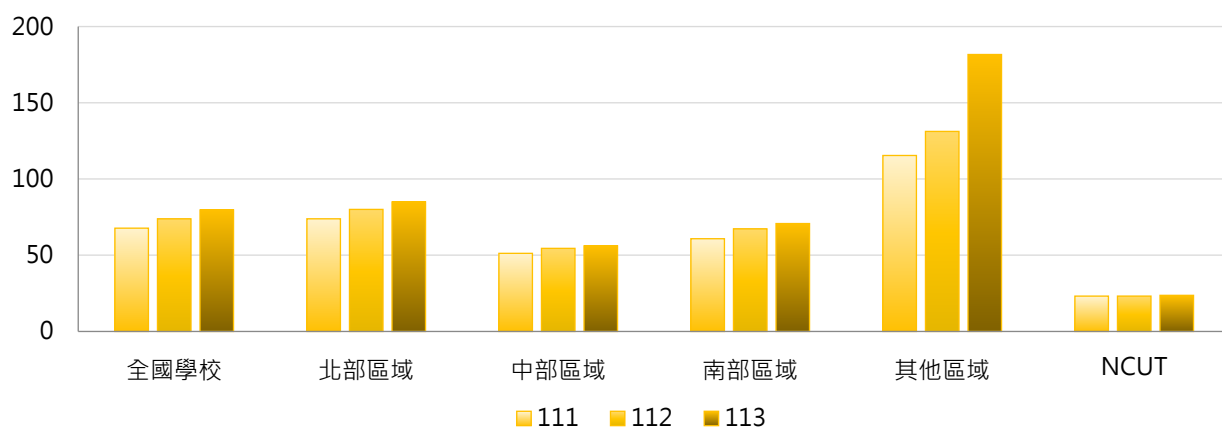

4. 111 ~ 113學年度每生圖書收藏冊數 - 排序百分位數

學年度	最小值	第25百分位數	中位數	第75百分位數	最大值	NCUT
111	17.48	37.11	53.11	76.92	408.00	23.19
112	17.70	39.07	56.48	81.91	432.84	23.20
113	18.13	38.91	58.33	87.12	565.31	23.69

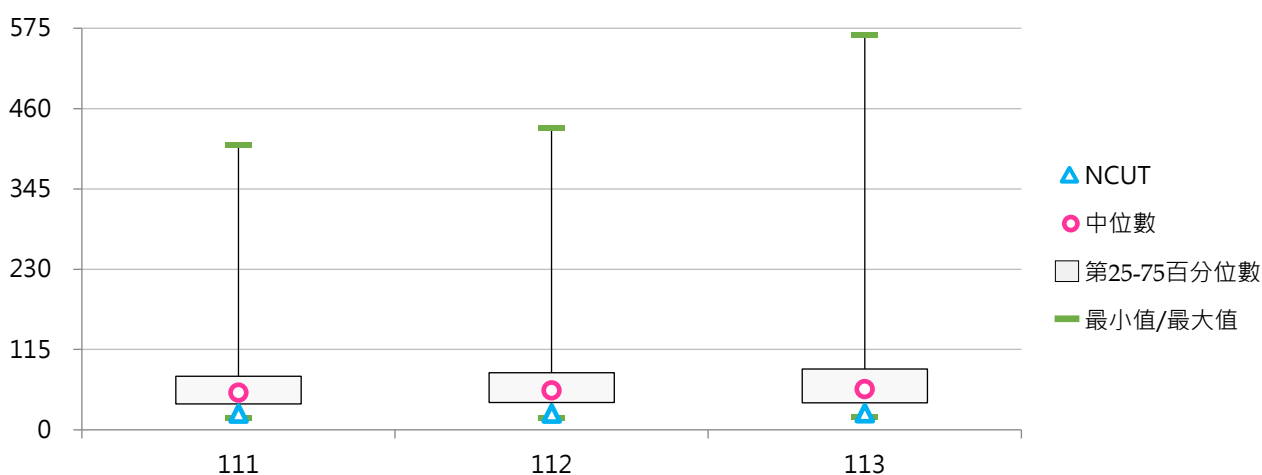

(三) 中文圖書收藏冊數(萬冊)

< 中文紙本圖書，不包括未編目管理之圖書 >

1. 113學年度各類型學校【中文圖書收藏冊數(萬冊)】最高前三校

公立大學		私立大學		公立技專		私立技專	
NTU	172.57	PCCU	95.38	NKUST	67.06	CYUT	41.23
NCCU	120.89	TKU	83.50	YUNTECH	36.42	STUST	36.56
NTNU	108.50	MCU	74.48	NTCUST	32.90	CNU	34.77

2. 111～113學年度中文圖書收藏冊數(萬冊) - 不同類型學校

學年度	全國學校	公立學校	私立學校	大學校院	技專校院	NCUT
111	32.38	42.47	27.28	43.98	22.03	24.28
112	32.60	42.67	27.51	44.28	22.18	24.65
113	32.74	42.82	27.65	44.54	22.22	25.03

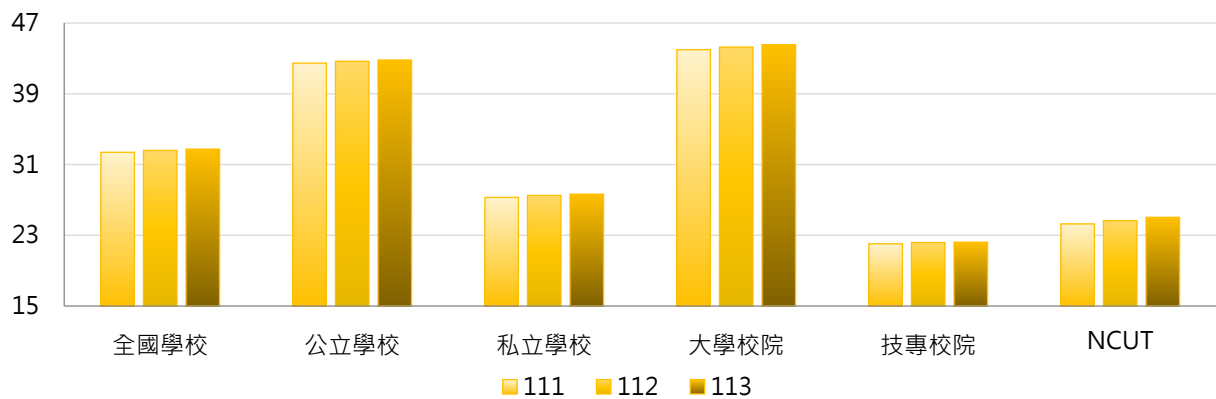

學年度	全國學校	公立大學	私立大學	公立技專	私立技專	NCUT
111	32.38	50.48	37.87	25.39	21.18	24.28
112	32.60	50.72	38.22	25.49	21.33	24.65
113	32.74	50.95	38.51	25.47	21.39	25.03

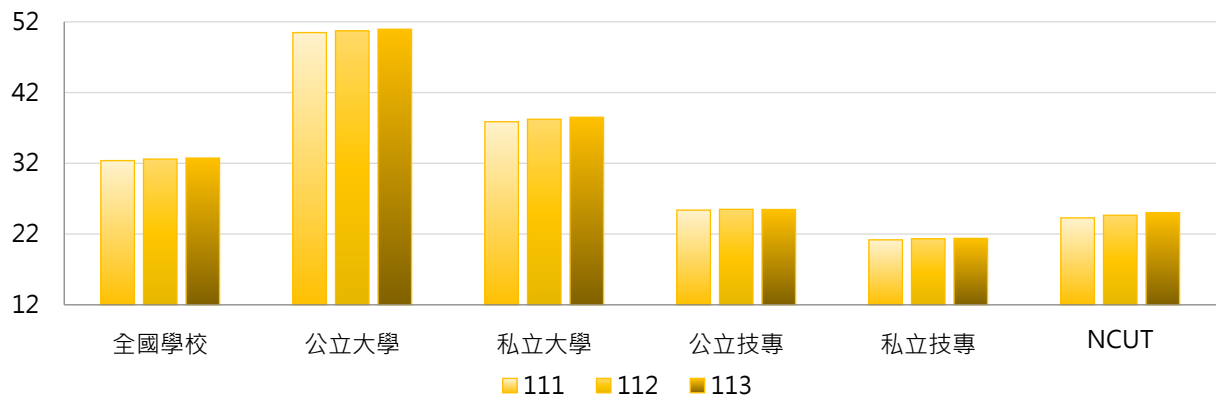



3. 111 ~ 113學年度中文圖書收藏冊數(萬冊) - 不同區域學校

學年度	全國學校	北部區域	中部區域	南部區域	其他區域	NCUT
111	32.38	32.92	33.31	29.96	37.31	24.28
112	32.60	33.11	33.61	30.11	37.82	24.65
113	32.74	33.29	33.55	30.37	37.85	25.03

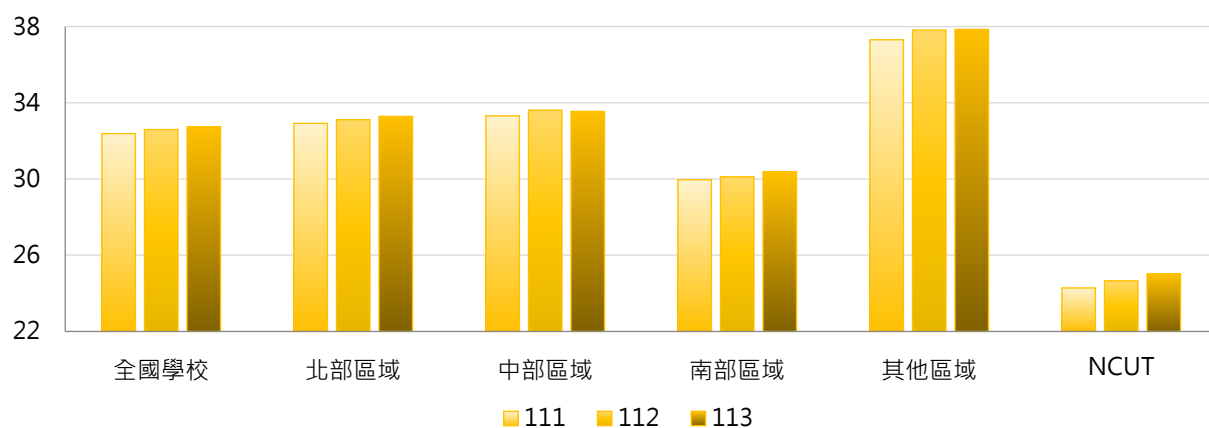

4. 111 ~ 113學年度中文圖書收藏冊數(萬冊) - 排序百分位數

學年度	最小值	第25百分位數	中位數	第75百分位數	最大值	NCUT
111	4.14	18.17	24.60	36.46	168.77	24.28
112	4.28	18.38	24.81	36.78	171.07	24.65
113	4.38	18.29	24.91	36.96	172.57	25.03

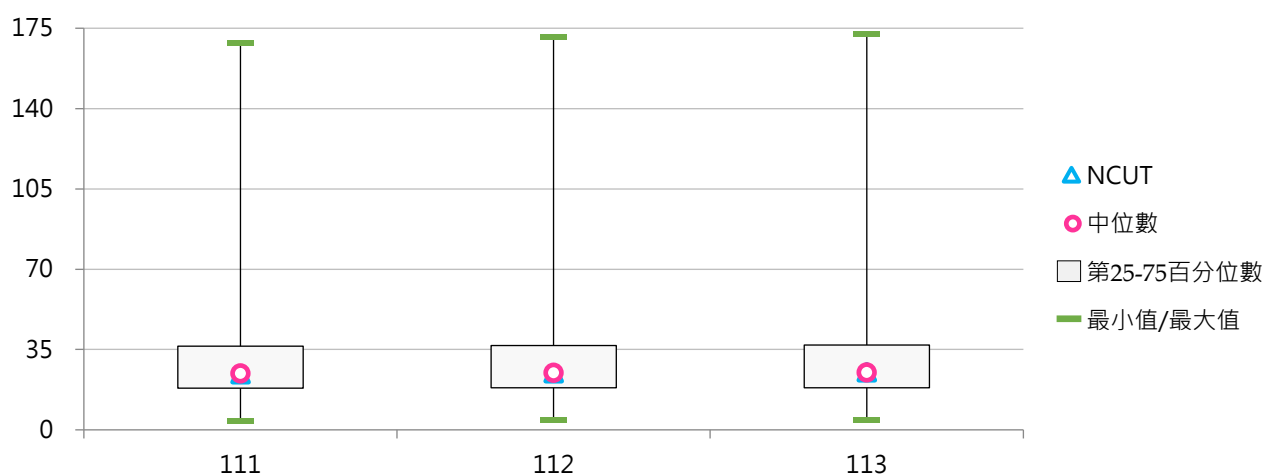

(四) 每生中文圖書收藏冊數

< 中文圖書收藏冊數 / 全校在學學生數 >

1. 113學年度各類型學校【每生中文圖書收藏冊數】最高前三校

公立大學		私立大學		公立技專		私立技專	
NDHU	90.68	DILA	289.55	TCPA	256.92	DAHAN	500.84
TNNUA	81.31	HFU	206.99	NTC	159.50	SJU	484.62
NTTU	80.19	CTBC	206.37	NPU	81.66	TSUST	215.98

2. 111～113學年度每生中文圖書收藏冊數 - 不同類型學校

學年度	全國學校	公立學校	私立學校	大學校院	技專校院	NCUT
111	54.11	52.37	54.98	59.08	49.67	19.55
112	59.32	52.74	62.64	60.69	58.10	19.56
113	64.44	54.38	69.53	62.78	65.93	20.01

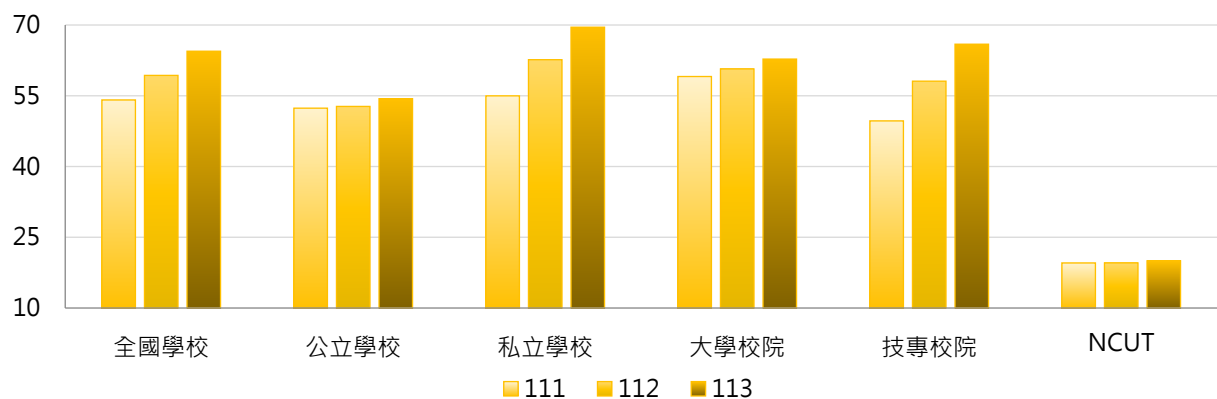

學年度	全國學校	公立大學	私立大學	公立技專	私立技專	NCUT
111	54.11	52.93	64.87	51.17	49.29	19.55
112	59.32	52.87	68.05	52.46	59.53	19.56
113	64.44	53.33	71.67	56.61	68.30	20.01

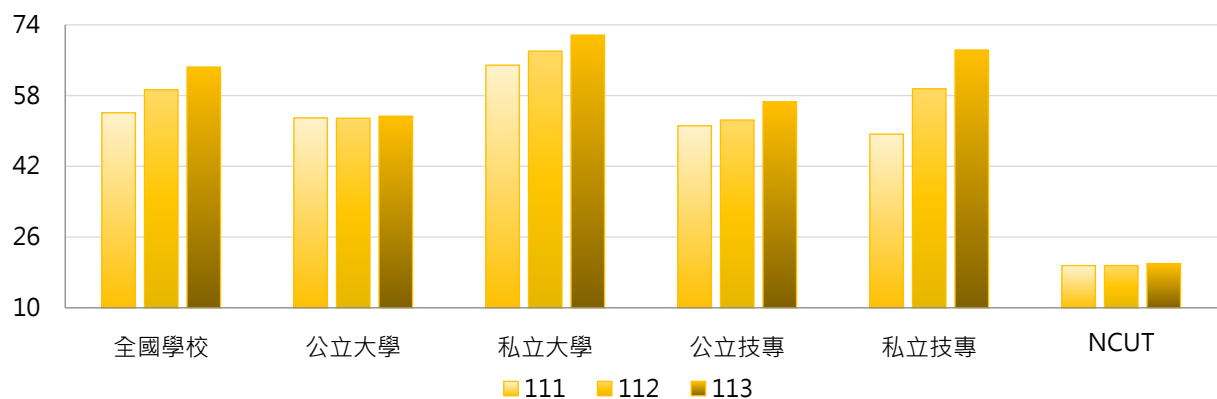

3. 111 ~ 113學年度每生中文圖書收藏冊數 - 不同區域學校

學年度	全國學校	北部區域	中部區域	南部區域	其他區域	NCUT
111	54.11	58.12	41.16	48.46	101.91	19.55
112	59.32	63.32	43.92	54.01	116.18	19.56
113	64.44	67.62	45.25	56.86	162.31	20.01

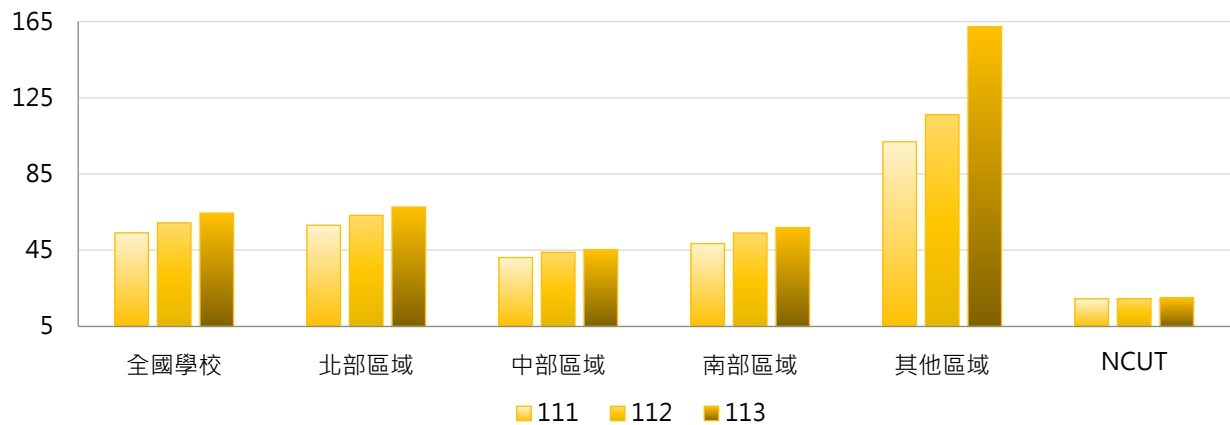

4. 111 ~ 113學年度每生中文圖書收藏冊數 - 排序百分位數

學年度	最小值	第25百分位數	中位數	第75百分位數	最大值	NCUT
111	14.48	28.74	40.95	59.26	315.20	19.55
112	15.67	30.59	45.24	66.39	370.80	19.56
113	15.90	31.01	45.11	70.41	500.84	20.01

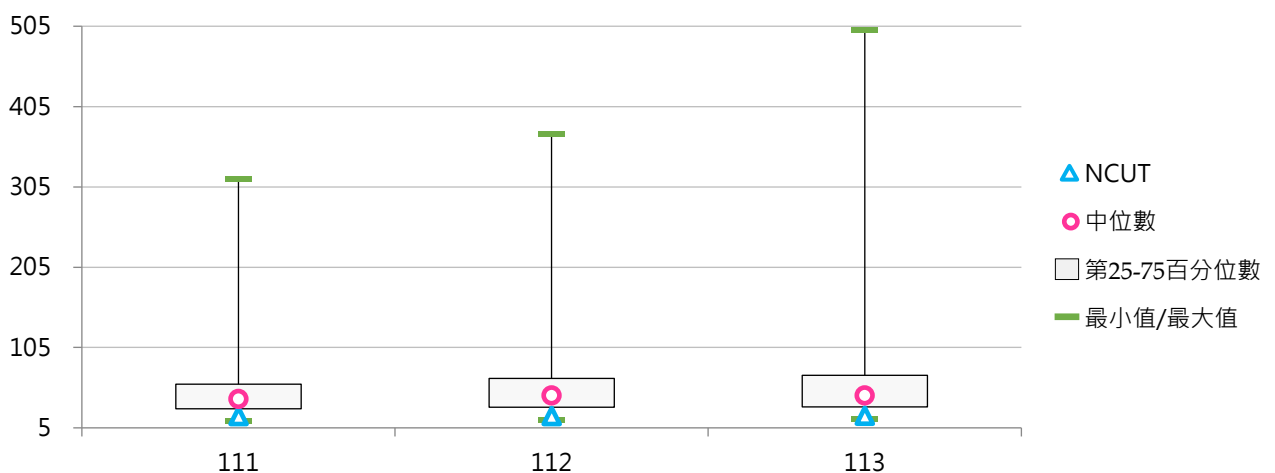



(五) 外文圖書收藏冊數(萬冊)

< 外文紙本圖書，不包括未編目管理之圖書 >

1. 113學年度各類型學校【外文圖書收藏冊數(萬冊)】最高前三校

公立大學		私立大學		公立技專		私立技專	
NTU	191.63	TKU	51.45	NKUST	17.02	WZU	19.07
NCCU	60.49	PCCU	49.68	YUNTECH	9.83	CYUT	12.75
NCKU	57.69	FJU	42.54	NTUST	9.79	TUT	8.79

2. 111 ~ 113學年度外文圖書收藏冊數(萬冊) - 不同類型學校

學年度	全國學校	公立學校	私立學校	大學校院	技專校院	NCUT
111	11.24	18.26	7.69	18.87	4.44	4.52
112	11.29	18.31	7.74	18.94	4.46	4.58
113	11.39	18.58	7.76	19.16	4.47	4.61

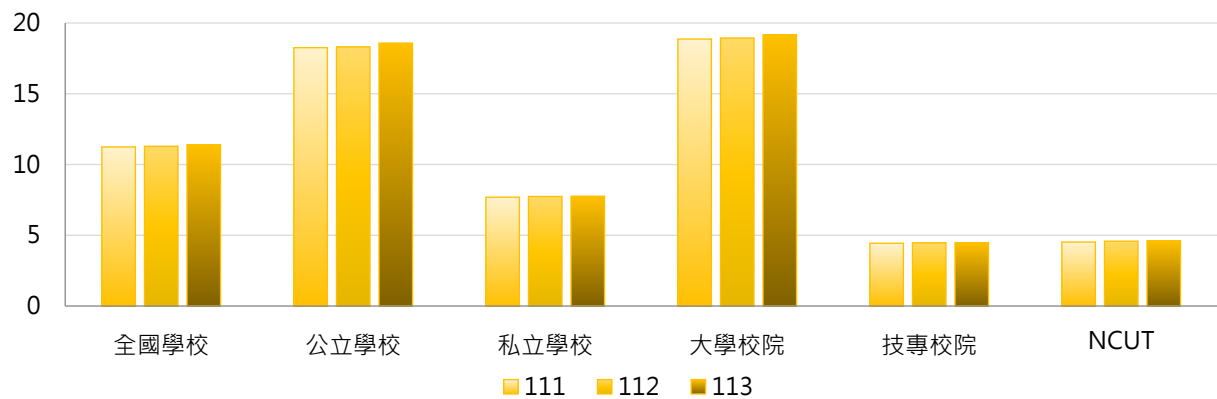

學年度	全國學校	公立大學	私立大學	公立技專	私立技專	NCUT
111	11.24	24.10	13.94	5.79	4.09	4.52
112	11.29	24.16	14.03	5.82	4.12	4.58
113	11.39	24.58	14.06	5.79	4.13	4.61

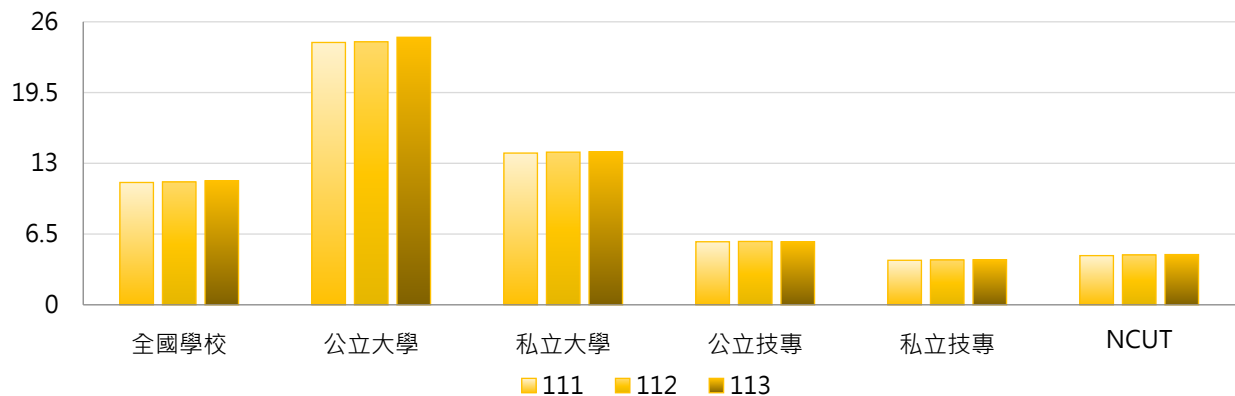

3. 111 ~ 113學年度外文圖書收藏冊數(萬冊) - 不同區域學校

學年度	全國學校	北部區域	中部區域	南部區域	其他區域	NCUT
111	11.24	13.66	9.09	9.00	7.22	4.52
112	11.29	13.73	9.15	8.99	7.35	4.58
113	11.39	13.80	9.16	9.25	7.36	4.61

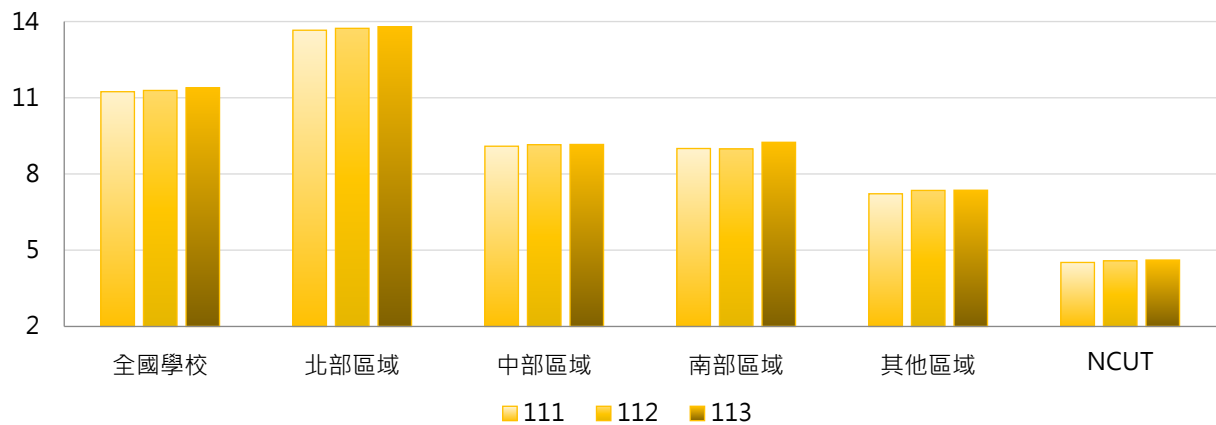

4. 111 ~ 113學年度外文圖書收藏冊數(萬冊) - 排序百分位數

學年度	最小值	第25百分位數	中位數	第75百分位數	最大值	NCUT
111	0.15	3.51	5.56	9.62	186.90	4.52
112	0.15	3.42	5.61	9.74	189.10	4.58
113	0.15	3.43	5.65	9.80	191.63	4.61

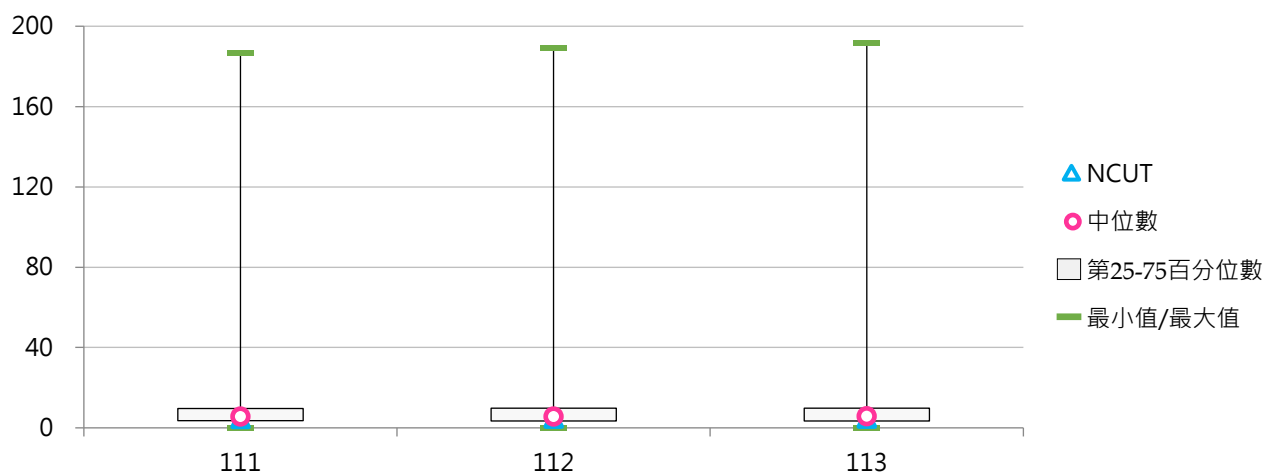



(六) 每生外文圖書收藏冊數

< 外文圖書收藏冊數 / 全校在學學生數 >

1. 113學年度各類型學校【每生外文圖書收藏冊數】最高前三校

公立大學		私立大學		公立技專		私立技專	
TNNUA	59.67	DILA	76.68	NTUNHS	16.69	SJU	80.69
NTU	55.57	HFU	52.07	TCPA	13.65	DAHAN	47.06
CCU	36.49	CTBC	45.62	NPU	11.65	NANYA	37.07

2. 111 ~ 113學年度每生外文圖書收藏冊數 - 不同類型學校

學年度	全國學校	公立學校	私立學校	大學校院	技專校院	NCUT
111	13.65	15.88	12.52	19.69	8.26	3.64
112	14.54	15.89	13.86	20.07	9.61	3.64
113	15.25	16.16	14.79	20.53	10.53	3.69

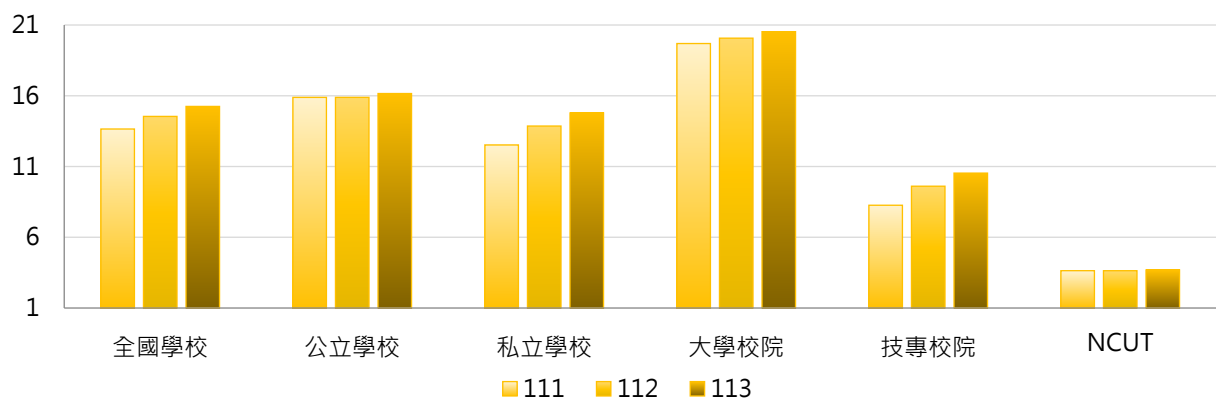

學年度	全國學校	公立大學	私立大學	公立技專	私立技專	NCUT
111	13.65	20.04	19.37	7.03	8.58	3.64
112	14.54	19.97	20.17	7.19	10.22	3.64
113	15.25	20.27	20.78	7.39	11.33	3.69

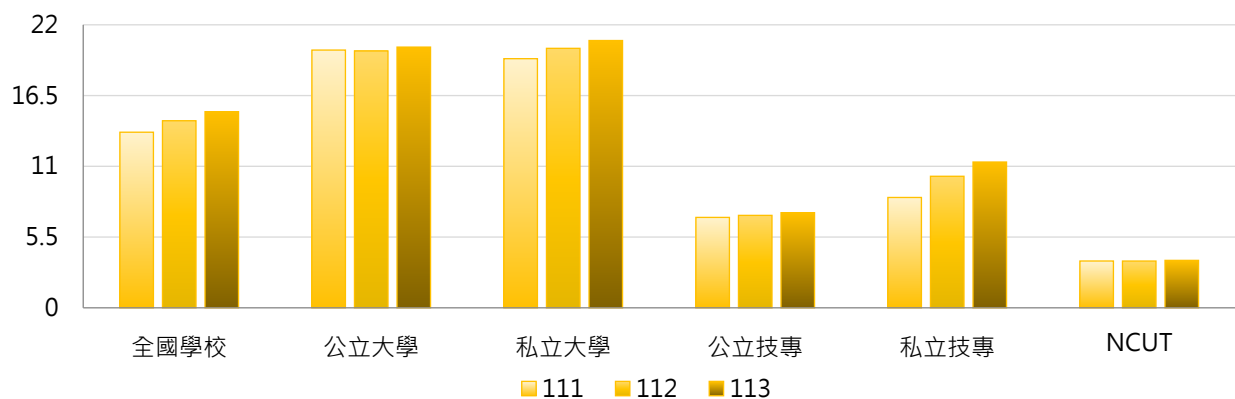

3. 111 ~ 113學年度每生外文圖書收藏冊數 - 不同區域學校

學年度	全國學校	北部區域	中部區域	南部區域	其他區域	NCUT
111	13.65	15.77	10.08	12.37	13.52	3.64
112	14.54	16.74	10.59	13.28	15.04	3.64
113	15.25	17.32	10.88	13.93	19.36	3.69

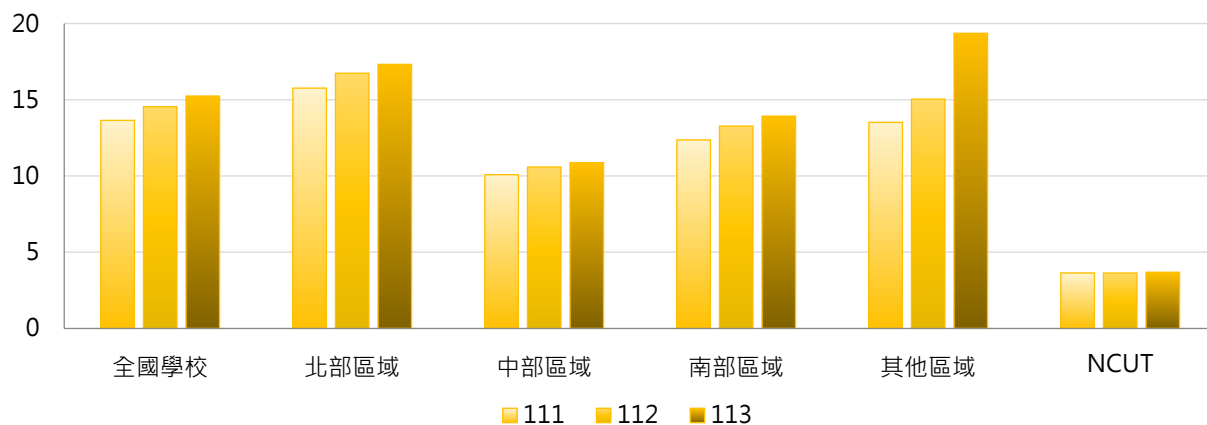

4. 111 ~ 113學年度每生外文圖書收藏冊數 - 排序百分位數

學年度	最小值	第25百分位數	中位數	第75百分位數	最大值	NCUT
111	0.89	5.77	9.66	17.84	92.81	3.64
112	0.97	6.10	10.07	18.67	87.34	3.64
113	1.05	6.42	10.53	19.30	80.69	3.69

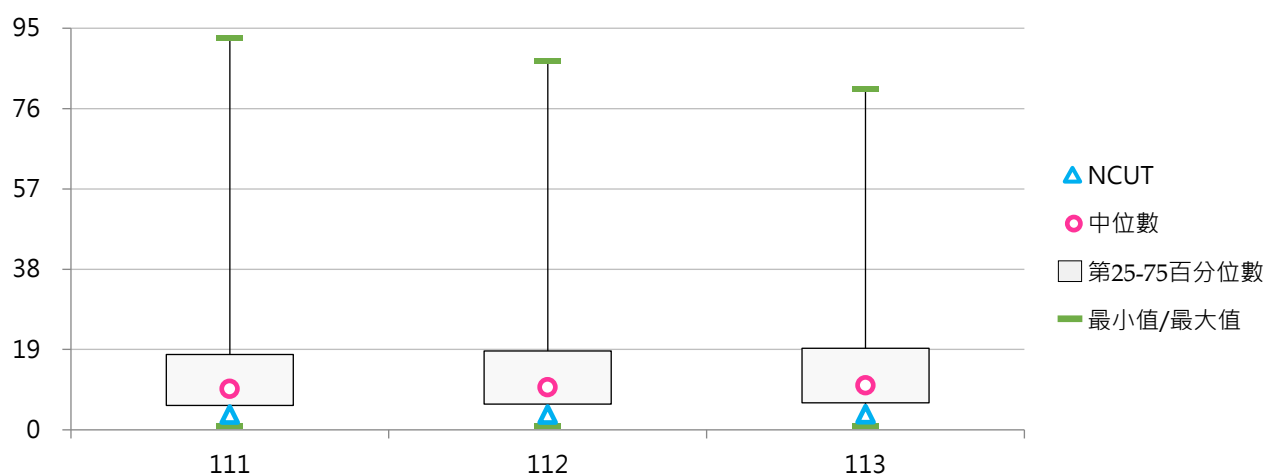



二、電子資料

(一) 線上資料庫種數

< 學校線上資料庫之可使用量，包含學校自購、自行建置及可免費使用之種類數量 >

1. 113學年度各類型學校【線上資料庫種數】最高前三校

公立大學		私立大學		公立技專		私立技專	
NTU	626	FJU	566	NKUST	419	FY	357
NCKU	578	SHU	510	NKUHT	293	CYUT	257
NCU	479	TKU	453	NTUT	280	HKU	252
				YUNTECH	280		

2. 111～113學年度線上資料庫種數 - 不同類型學校

學年度	全國學校	公立學校	私立學校	大學校院	技專校院	NCUT
111	160	206	137	211	115	110
112	159	206	136	210	114	112
113	158	206	134	210	112	114

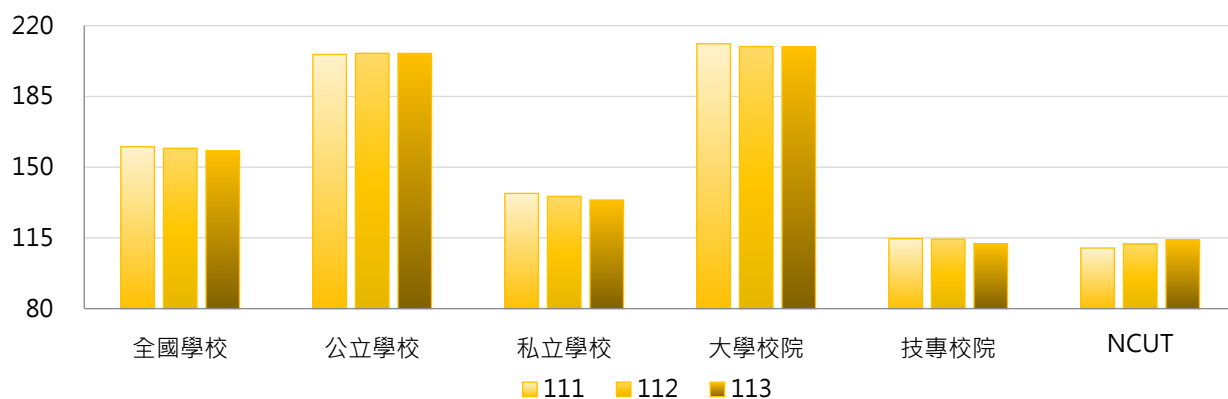

學年度	全國學校	公立大學	私立大學	公立技專	私立技專	NCUT
111	160	224	199	167	101	110
112	159	224	196	169	101	112
113	158	227	193	162	99	114

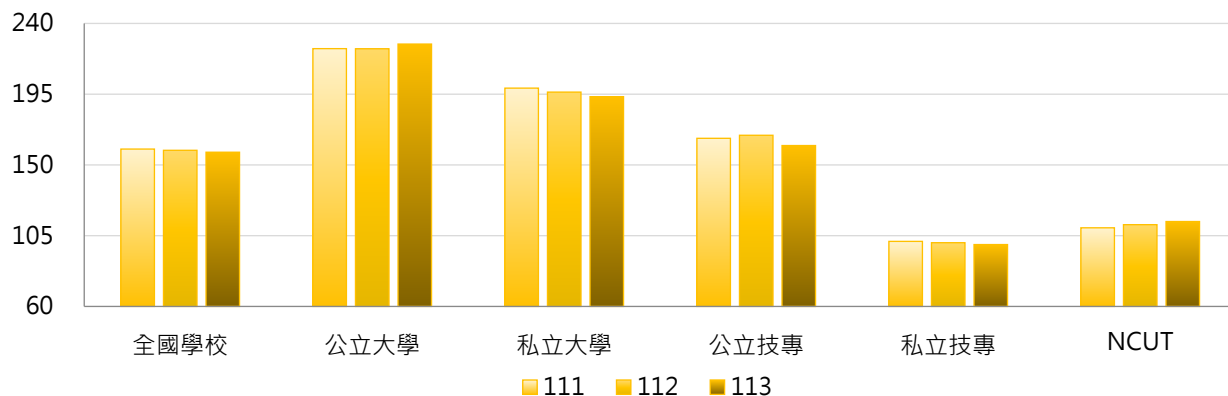



3. 111 ~ 113學年度線上資料庫種數 - 不同區域學校

學年度	全國學校	北部區域	中部區域	南部區域	其他區域	NCUT
111	160	164	166	149	162	110
112	159	163	167	146	166	112
113	158	164	171	141	141	114

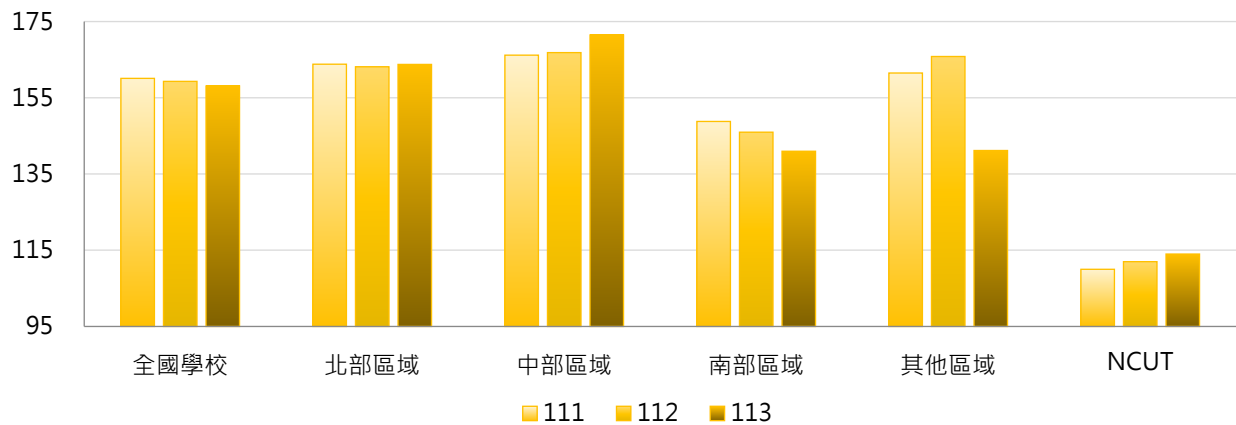

4. 111 ~ 113學年度線上資料庫種數 - 排序百分位數

學年度	最小值	第25百分位數	中位數	第75百分位數	最大值	NCUT
111	14	71	124	220	634	110
112	11	67	124	213	639	112
113	0	64	121	209	626	114

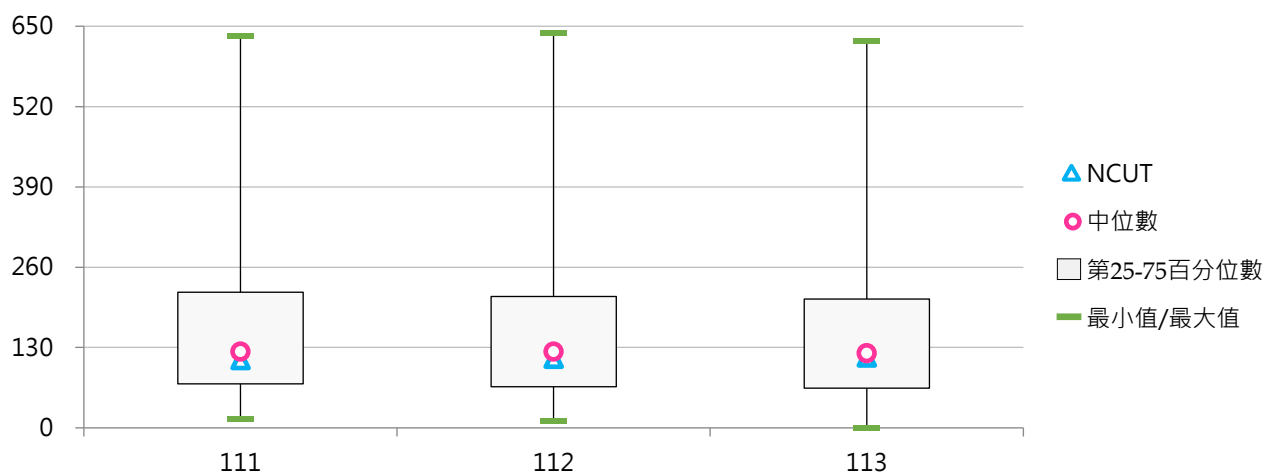



(二) 光碟及其他類型資料庫種數

< 學校光碟及其他類型資料庫之可使用量，包含學校自購、自行建置及可免費使用之種類數量 >

1. 113學年度各類型學校【光碟及其他類型資料庫種數】最高前三校

公立大學		私立大學		公立技專		私立技專	
NSYSU	37	SHU	118	NTC	60	HUST	114
NDHU	33	MMC	56	NTIN	35	MITUST	43
NUK	19	TKU	28	NKUST	14	VNU	36

2. 111～113學年度光碟及其他類型資料庫種數 - 不同類型學校

學年度	全國學校	公立學校	私立學校	大學校院	技專校院	NCUT
111	7.39	6.60	7.78	8.64	6.27	5
112	7.23	6.64	7.53	8.32	6.26	5
113	6.88	6.19	7.23	7.65	6.19	0

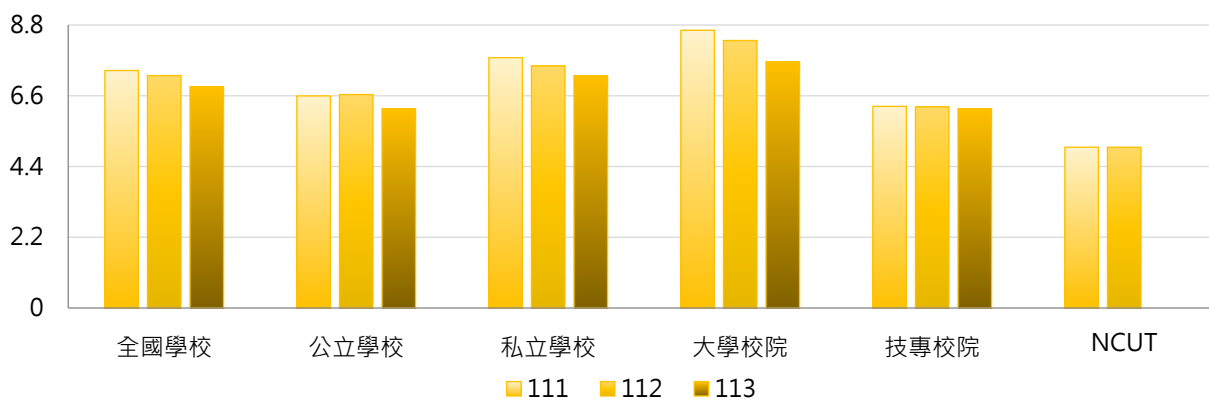

學年度	全國學校	公立大學	私立大學	公立技專	私立技專	NCUT
111	7.39	5.50	11.59	8.93	5.59	5
112	7.23	5.56	10.91	8.93	5.58	5
113	6.88	5.03	10.12	8.67	5.56	0

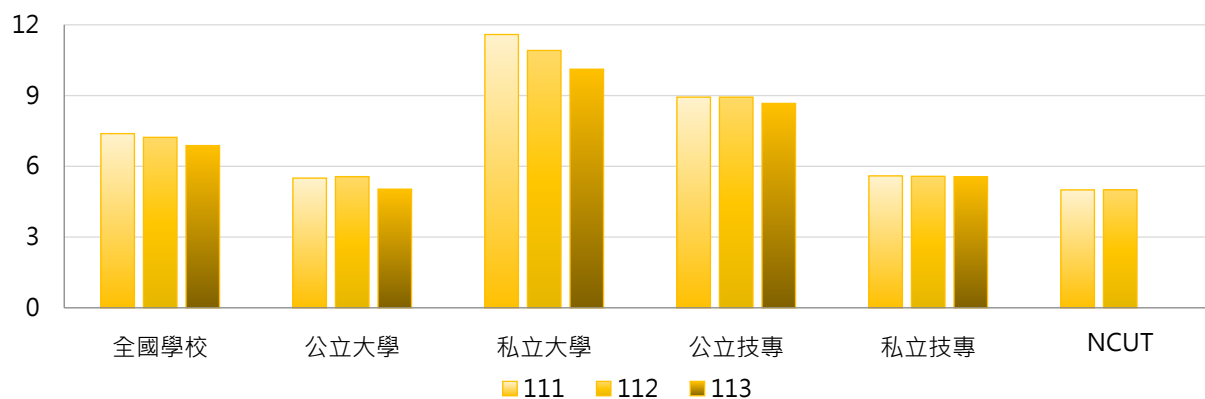

3. 111 ~ 113學年度光碟及其他類型資料庫種數 - 不同區域學校

學年度	全國學校	北部區域	中部區域	南部區域	其他區域	NCUT
111	7.39	7.94	7.89	3.87	21.00	5
112	7.23	7.86	7.11	4.00	21.00	5
113	6.88	7.51	6.56	4.11	18.67	0

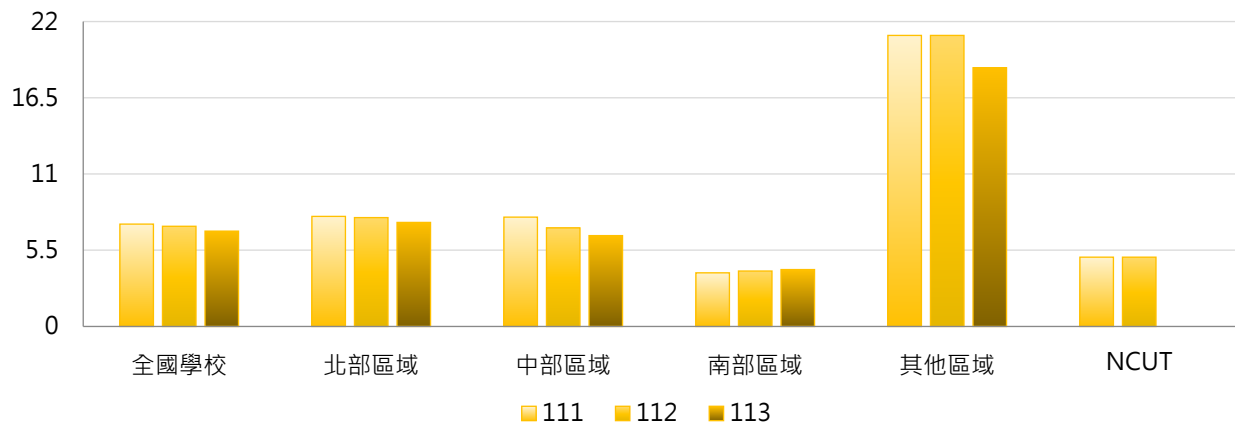

4. 111 ~ 113學年度光碟及其他類型資料庫種數 - 排序百分位數

學年度	最小值	第25百分位數	中位數	第75百分位數	最大值	NCUT
111	0	0	0	7	118	5
112	0	0	0	7	118	5
113	0	0	0	6	118	0

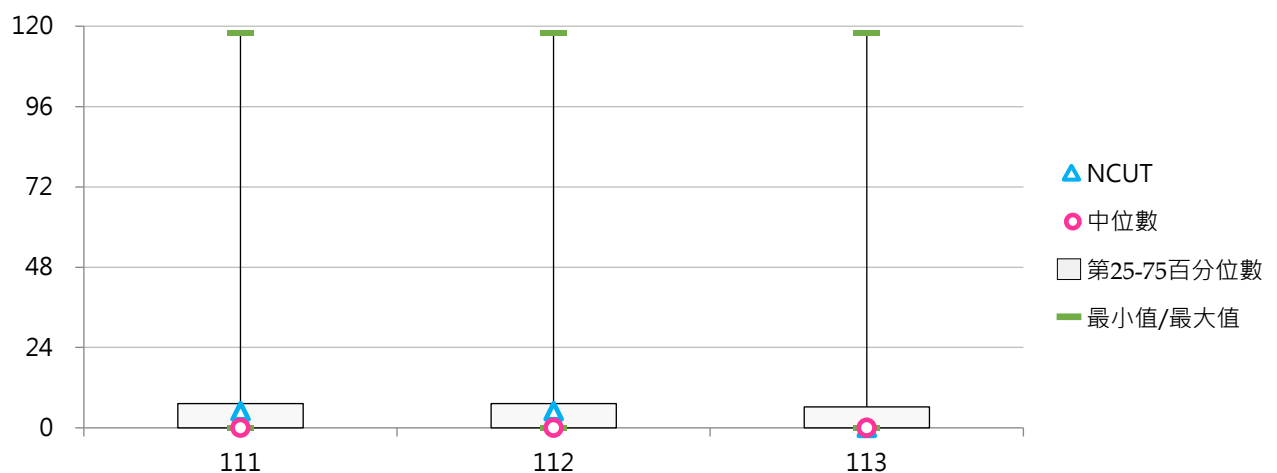



(三) 電子期刊種數

< 學校電子期刊之可使用量，包含學校自購、自行建置及可免費使用之種類數量 >

1. 113學年度各類型學校【電子期刊種數】最高前三校

公立大學		私立大學		公立技專		私立技專	
NYCU	196,042	THU	180,677	NTUST	116,944	CGUST	220,110
NTHU	192,301	CGU	140,142	NTCUST	86,992	MUST	100,381
NDHU	158,692	CYCU	133,285	NCUT	86,031	CYUT	99,257

2. 111 ~ 113學年度電子期刊種數 - 不同類型學校

學年度	全國學校	公立學校	私立學校	大學校院	技專校院	NCUT
111	46,047	61,809	38,081	56,486	36,736	85,796
112	46,038	63,247	37,341	56,729	36,502	85,937
113	47,909	66,513	38,507	59,373	37,684	86,031

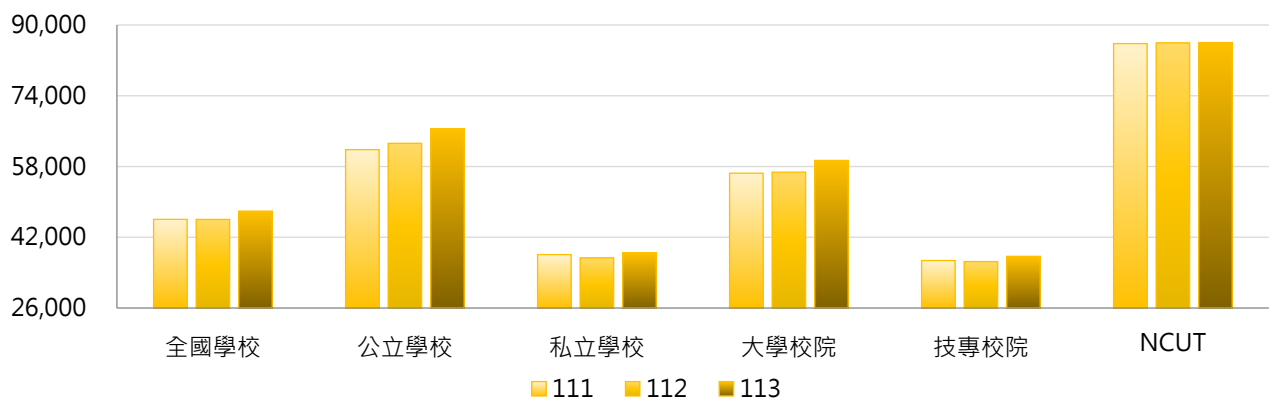

學年度	全國學校	公立大學	私立大學	公立技專	私立技專	NCUT
111	46,047	66,010	47,523	52,847	32,640	85,796
112	46,038	68,079	46,047	52,939	32,324	85,937
113	47,909	70,635	48,774	57,718	32,591	86,031

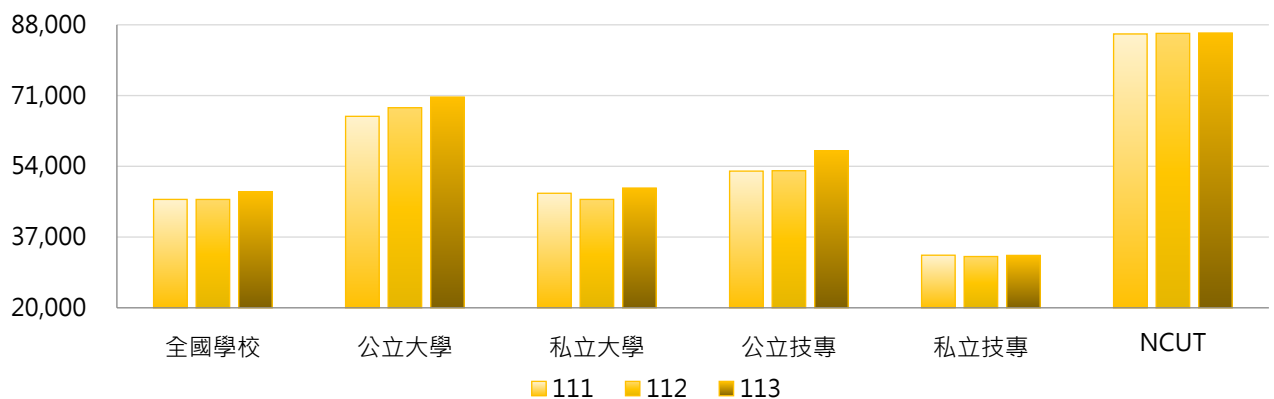

3. 111 ~ 113學年度電子期刊種數 - 不同區域學校

學年度	全國學校	北部區域	中部區域	南部區域	其他區域	NCUT
111	46,047	46,681	49,982	43,100	39,706	85,796
112	46,038	47,212	48,100	42,335	46,708	85,937
113	47,909	48,534	54,557	41,756	49,781	86,031

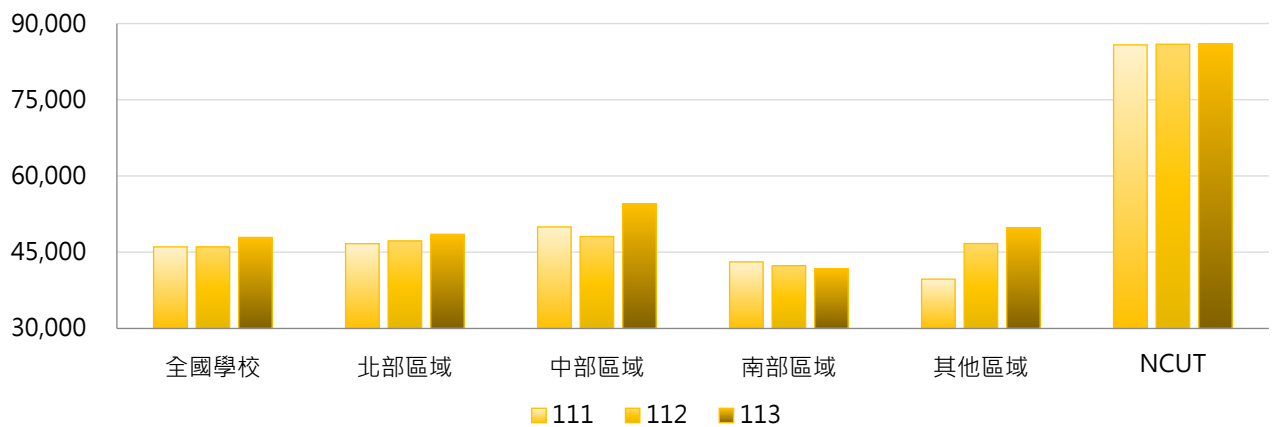

4. 111 ~ 113學年度電子期刊種數 - 排序百分位數

學年度	最小值	第25百分位數	中位數	第75百分位數	最大值	NCUT
111	0	16,770	36,863	65,958	187,263	85,796
112	1	15,610	36,651	66,642	217,458	85,937
113	1	15,185	38,143	66,513	220,110	86,031

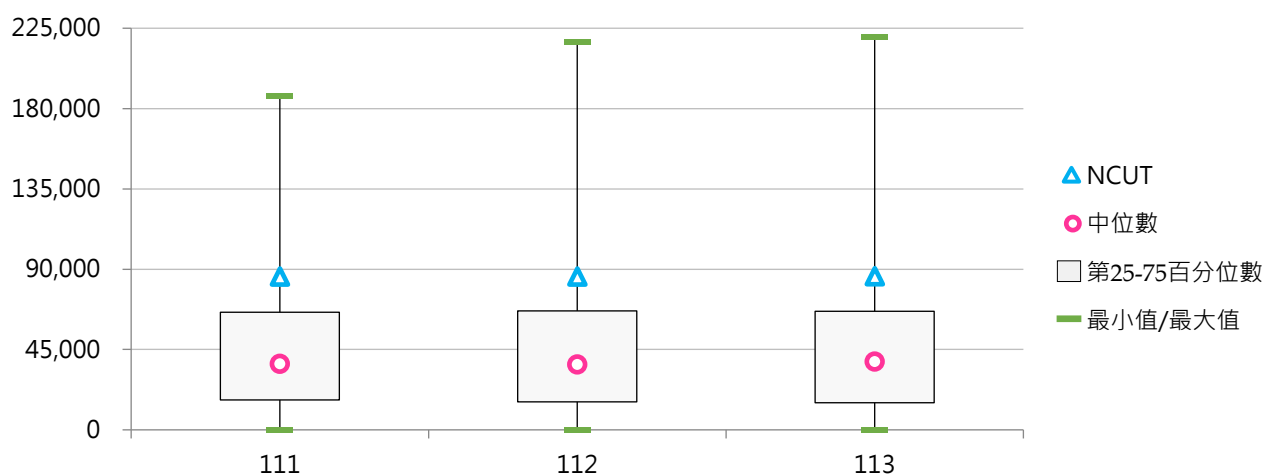



(四) 資料庫及電子期刊種數

< 線上資料庫、光碟及其他類型資料庫、電子期刊等種類 >

1. 113學年度各類型學校【資料庫及電子期刊種數】最高前三校

公立大學		私立大學		公立技專		私立技專	
NYCU	196,299	THU	180,944	NTUST	117,208	CGUST	220,170
NTHU	192,689	CGU	140,387	NTCUST	87,205	MUST	100,513
NDHU	159,034	CYCU	133,589	NCUT	86,145	CYUT	99,523

2. 111 ~ 113學年度資料庫及電子期刊種數 - 不同類型學校

學年度	全國學校	公立學校	私立學校	大學校院	技專校院	NCUT
111	46,214	62,021	38,226	56,706	36,857	85,911
112	46,205	63,460	37,484	56,947	36,623	86,054
113	48,074	66,725	38,648	59,591	37,803	86,145

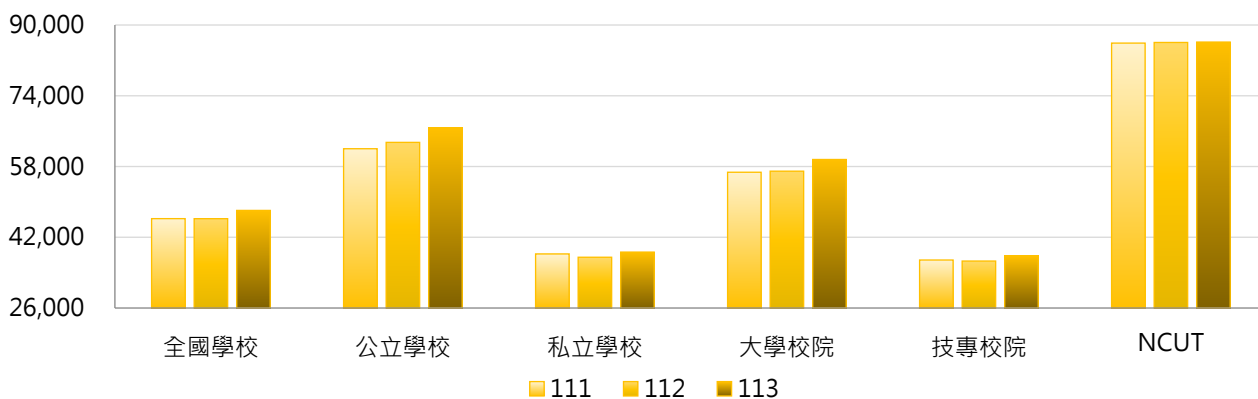

學年度	全國學校	公立大學	私立大學	公立技專	私立技專	NCUT
111	46,214	66,239	47,734	53,023	32,747	85,911
112	46,205	68,308	46,255	53,116	32,430	86,054
113	48,074	70,867	48,977	57,889	32,696	86,145

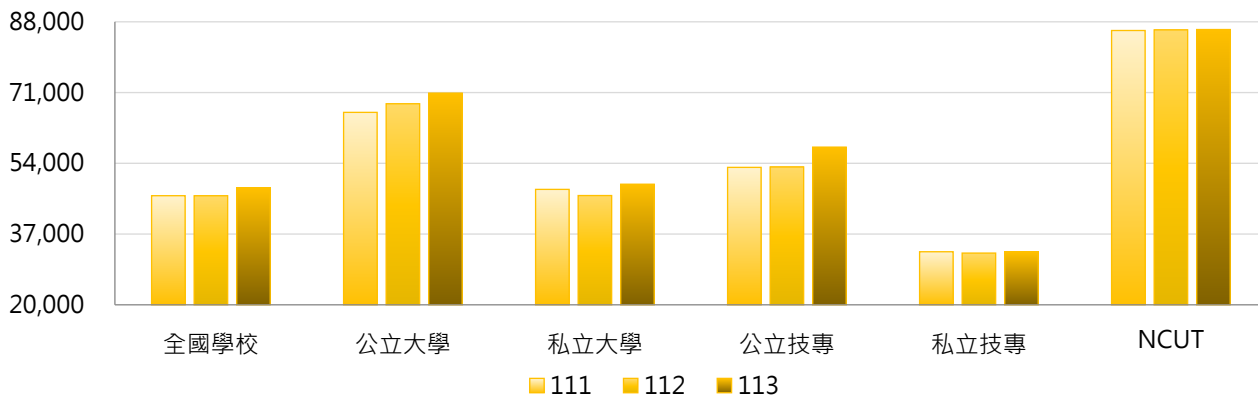

3. 111 ~ 113學年度資料庫及電子期刊種數 - 不同區域學校

學年度	全國學校	北部區域	中部區域	南部區域	其他區域	NCUT
111	46,214	46,853	50,156	43,253	39,889	85,911
112	46,205	47,383	48,274	42,485	46,895	86,054
113	48,074	48,705	54,735	41,901	49,941	86,145

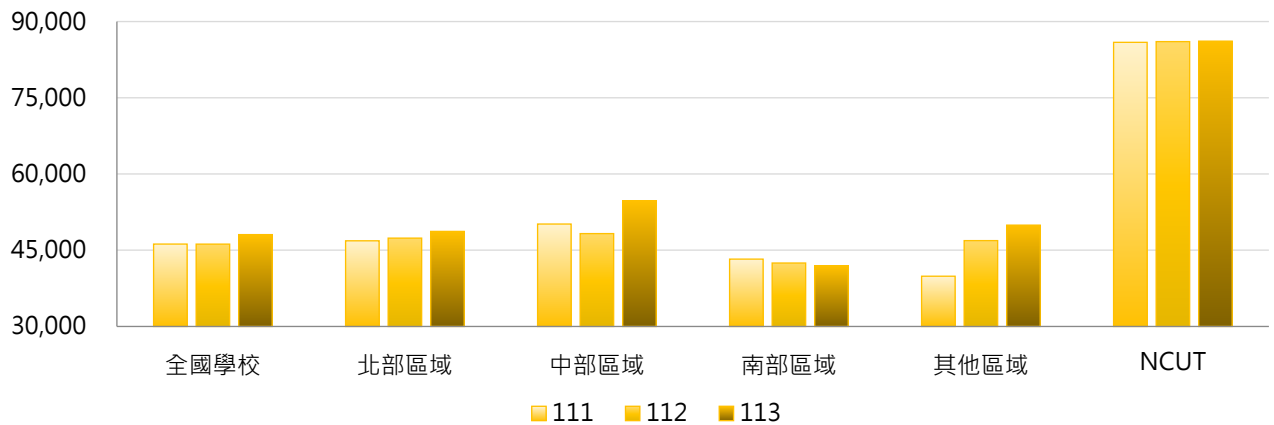

4. 111 ~ 113學年度資料庫及電子期刊種數 - 排序百分位數

學年度	最小值	第25百分位數	中位數	第75百分位數	最大值	NCUT
111	30	16,976	37,006	66,418	187,654	85,911
112	25	15,663	36,772	67,101	217,720	86,054
113	28	15,244	38,343	66,926	220,170	86,145

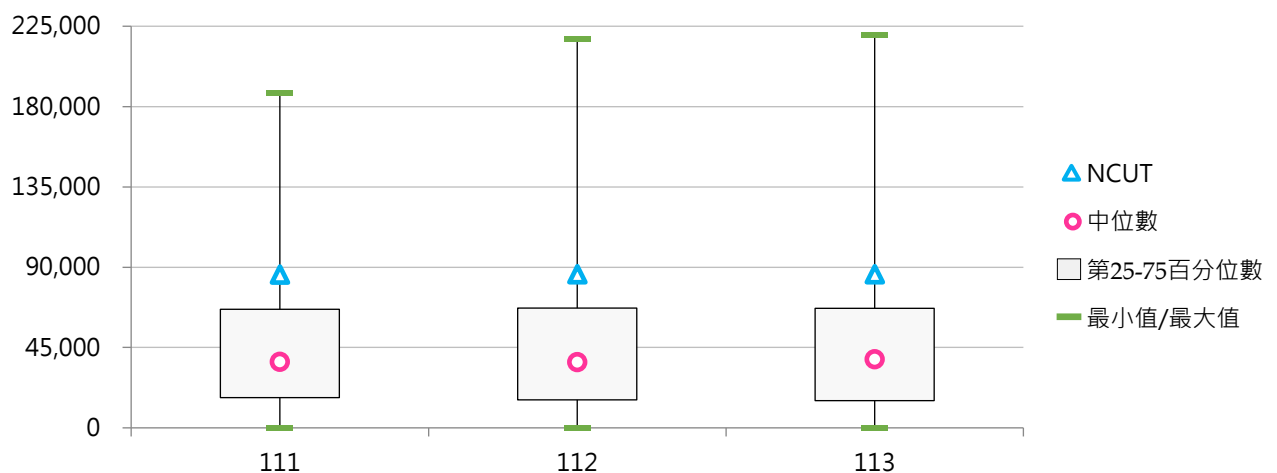

(五) 每生資料庫及電子期刊種數

< 資料庫及電子期刊種數 / 全校在學學生數 >

1. 113學年度各類型學校【每生資料庫及電子期刊種數】最高前三校

公立大學		私立大學		公立技專		私立技專	
TNNUA	21.72	DILA	71.81	NPU	28.91	CGUST	36.77
NCNU	16.77	HCU	24.01	NTC	20.37	SJU	28.32
NDHU	15.49	DYU	22.68	NTIN	20.33	TSUST	24.79

2. 111 ~ 113學年度每生資料庫及電子期刊種數 - 不同類型學校

學年度	全國學校	公立學校	私立學校	大學校院	技專校院	NCUT
111	7.30	7.79	7.06	8.19	6.52	6.92
112	7.61	7.82	7.50	8.03	7.23	6.83
113	8.16	8.51	7.99	8.41	7.94	6.89

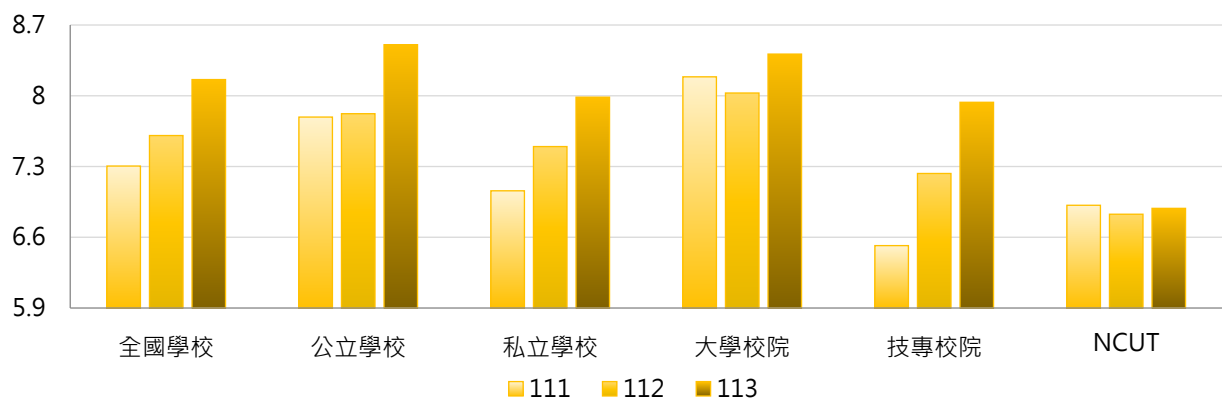

學年度	全國學校	公立大學	私立大學	公立技專	私立技專	NCUT
111	7.30	7.10	9.21	9.27	5.82	6.92
112	7.61	6.94	9.05	9.71	6.60	6.83
113	8.16	7.35	9.41	10.97	7.16	6.89

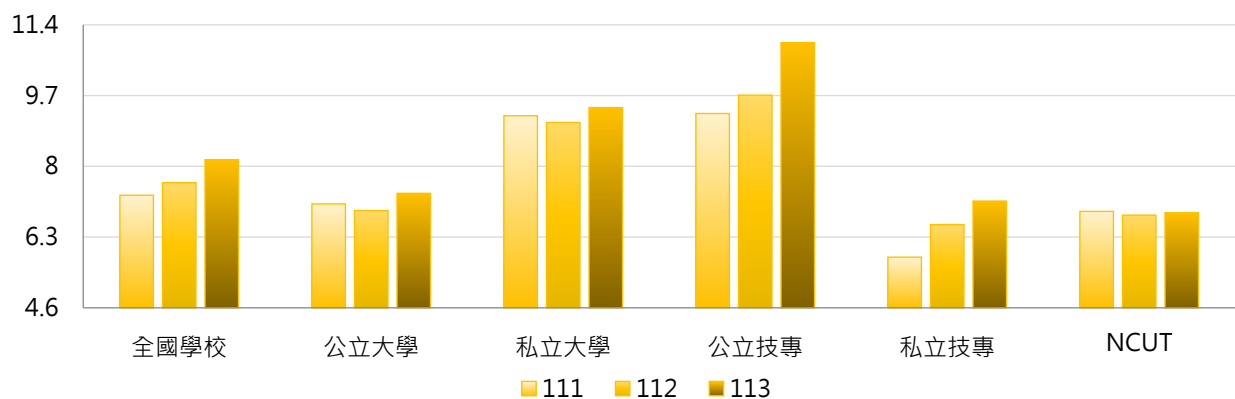

3. 111 ~ 113學年度每生資料庫及電子期刊種數 - 不同區域學校

學年度	全國學校	北部區域	中部區域	南部區域	其他區域	NCUT
111	7.30	8.21	6.00	6.45	8.17	6.92
112	7.61	8.46	6.17	6.81	9.34	6.83
113	8.16	8.95	7.03	7.19	10.30	6.89

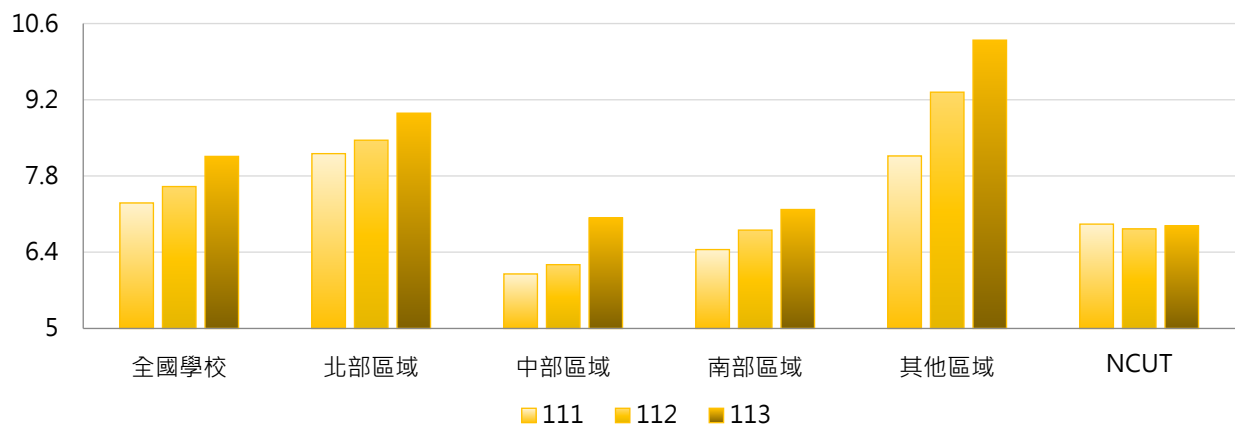

4. 111 ~ 113學年度每生資料庫及電子期刊種數 - 排序百分位數

學年度	最小值	第25百分位數	中位數	第75百分位數	最大值	NCUT
111	0.01	2.52	5.50	9.88	82.88	6.92
112	0.00	2.79	5.47	10.06	77.15	6.83
113	0.01	2.89	5.65	10.18	71.81	6.89

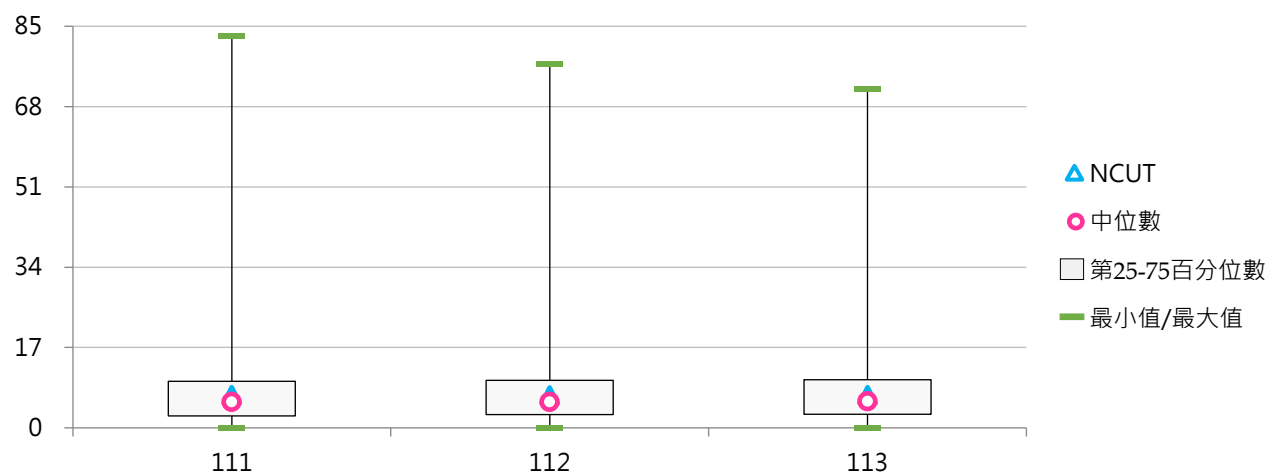



(六) 電子書冊數(萬冊)

< 學校電子書之可使用量，包含學校自購、自行建置及可免費使用之種類數量 >

1. 113學年度各類型學校【電子書冊數(萬冊)】最高前三校

公立大學		私立大學		公立技專		私立技專	
NTU	359.59	THU	822.24	NPUST	136.16	MUST	160.52
NCU	343.23	PCCU	697.88	NKUST	124.05	STUST	123.82
TNNUA	201.95	FJU	417.24	NTUT	97.55	MCUT	122.63

2. 111 ~ 113學年度電子書冊數(萬冊) - 不同類型學校

學年度	全國學校	公立學校	私立學校	大學校院	技專校院	NCUT
111	66.01	82.89	57.47	103.95	32.16	43.48
112	65.01	76.64	59.14	100.44	33.41	44.81
113	68.71	79.49	63.27	107.61	34.03	45.38

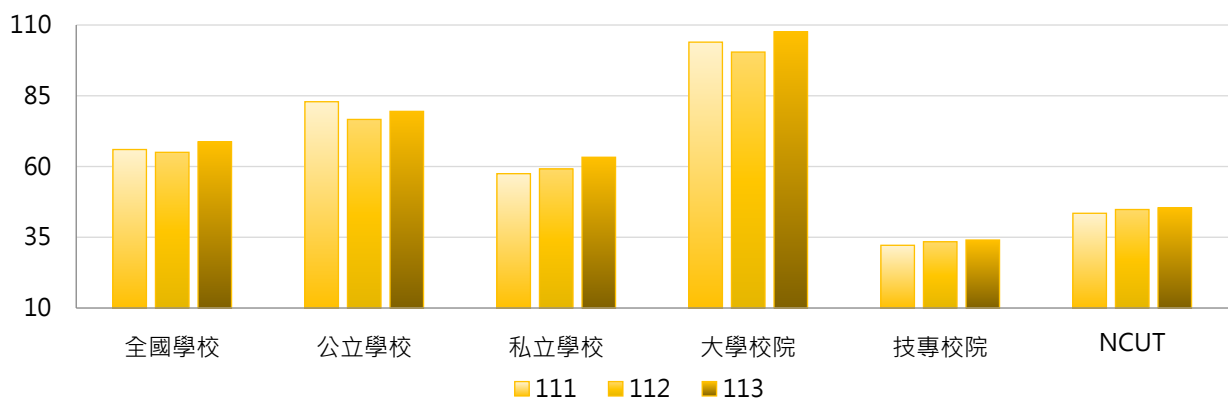

學年度	全國學校	公立大學	私立大學	公立技專	私立技專	NCUT
111	66.01	97.40	110.11	51.94	27.13	43.48
112	65.01	87.22	112.89	54.07	28.16	44.81
113	68.71	91.24	123.01	54.41	28.84	45.38

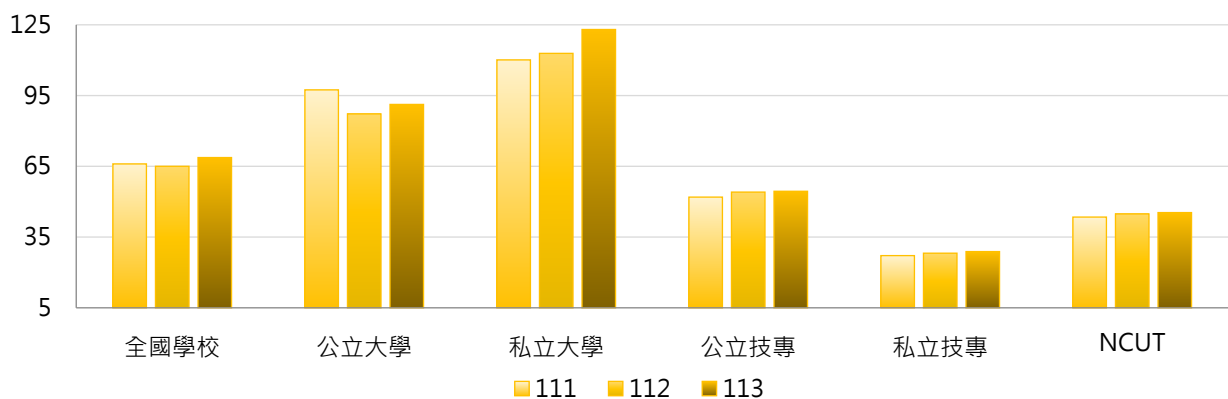

3. 111 ~ 113學年度電子書冊數(萬冊) - 不同區域學校

學年度	全國學校	北部區域	中部區域	南部區域	其他區域	NCUT
111	66.01	73.20	75.26	51.98	30.47	43.48
112	65.01	68.30	79.69	53.87	31.70	44.81
113	68.71	72.40	85.30	55.92	32.73	45.38

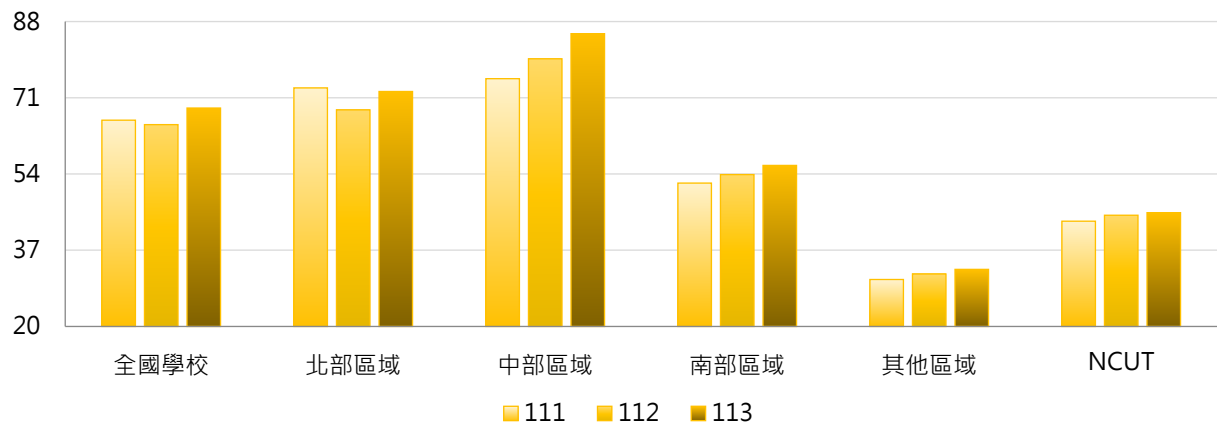

4. 111 ~ 113學年度電子書冊數(萬冊) - 排序百分位數

學年度	最小值	第25百分位數	中位數	第75百分位數	最大值	NCUT
111	0.22	10.20	28.67	84.10	695.19	43.48
112	0.24	10.35	30.66	85.72	696.49	44.81
113	0.24	10.50	31.02	87.79	822.24	45.38

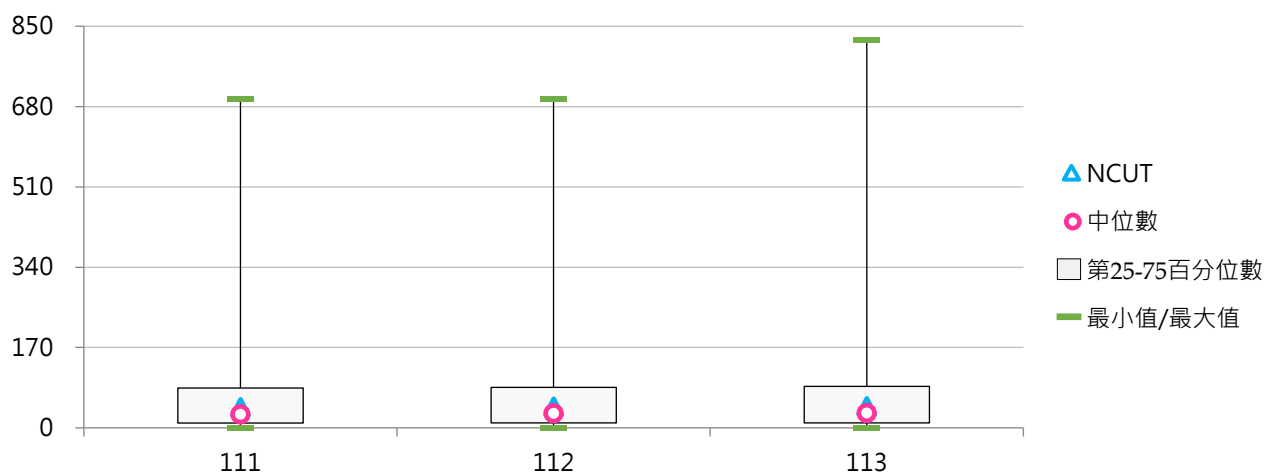



(七) 每生電子書冊數

< 電子書冊數 / 全校在學學生數 >

1. 113學年度各類型學校【每生電子書冊數】最高前三校

公立大學		私立大學		公立技專		私立技專	
TNNUA	1,265.37	NHU	655.28	TCPA	137.24	CTBCTECH	381.61
NCU	273.20	THU	527.55	NPUST	136.12	MCUT	279.79
NTUE	171.59	PCCU	389.79	NPU	119.62	HWH	234.41

2. 111 ~ 113學年度每生電子書冊數 - 不同類型學校

學年度	全國學校	公立學校	私立學校	大學校院	技專校院	NCUT
111	79.53	96.32	71.04	114.84	48.03	35.00
112	84.51	93.77	79.83	117.17	55.38	35.55
113	92.16	98.35	89.04	126.14	61.86	36.27

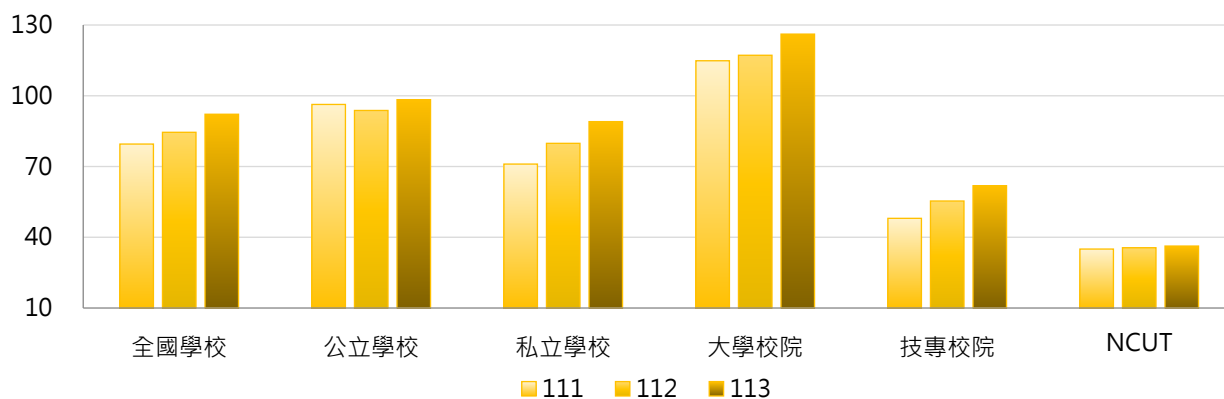

學年度	全國學校	公立大學	私立大學	公立技專	私立技專	NCUT
111	79.53	115.60	114.12	55.18	46.21	35.00
112	84.51	109.84	124.08	59.49	54.33	35.55
113	92.16	114.45	137.15	64.00	61.31	36.27

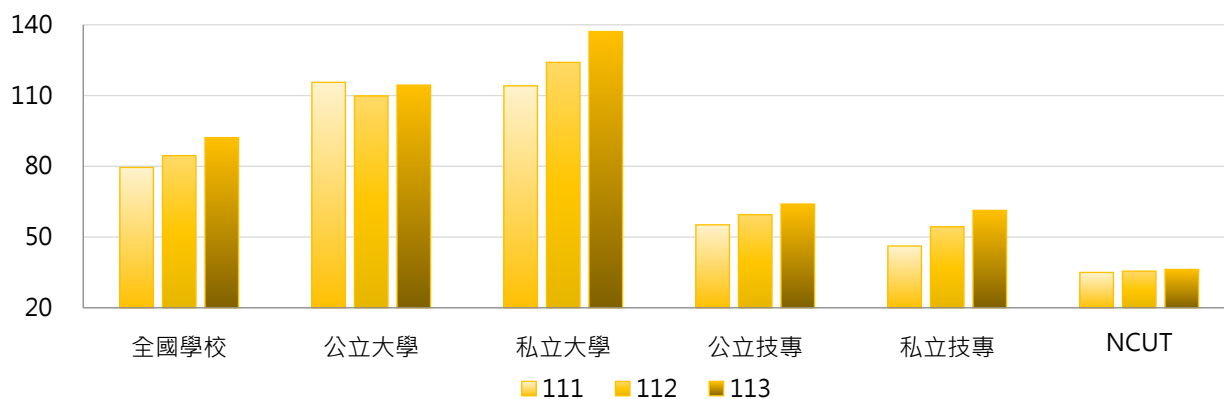

3. 111 ~ 113學年度每生電子書冊數 - 不同區域學校

學年度	全國學校	北部區域	中部區域	南部區域	其他區域	NCUT
111	79.53	77.64	70.91	94.00	48.29	35.00
112	84.51	80.55	75.76	102.65	54.47	35.55
113	92.16	88.15	80.35	111.17	71.09	36.27

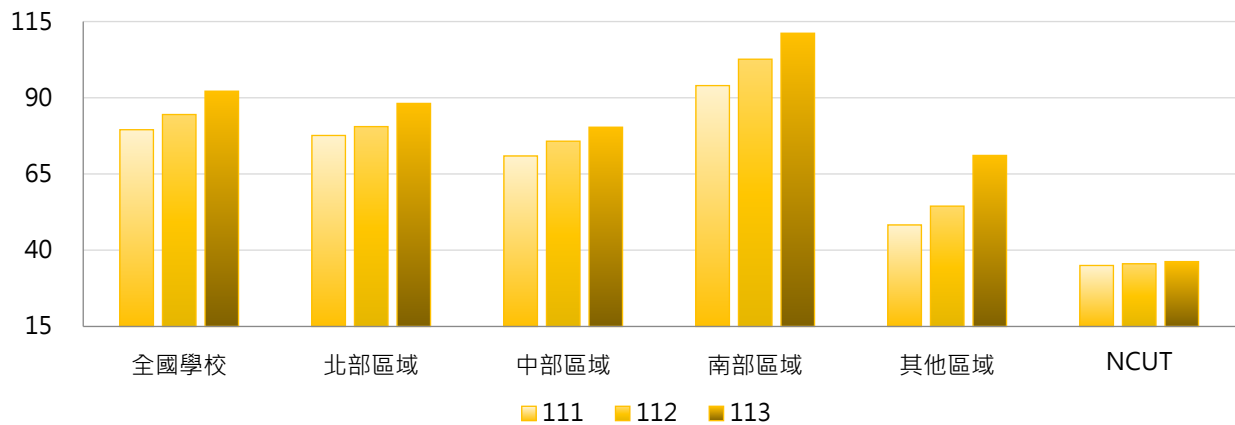

4. 111 ~ 113學年度每生電子書冊數 - 排序百分位數

學年度	最小值	第25百分位數	中位數	第75百分位數	最大值	NCUT
111	1.13	22.97	52.10	90.04	1,209.11	35.00
112	1.29	23.29	55.04	98.67	1,224.43	35.55
113	1.40	24.37	56.84	106.76	1,265.37	36.27

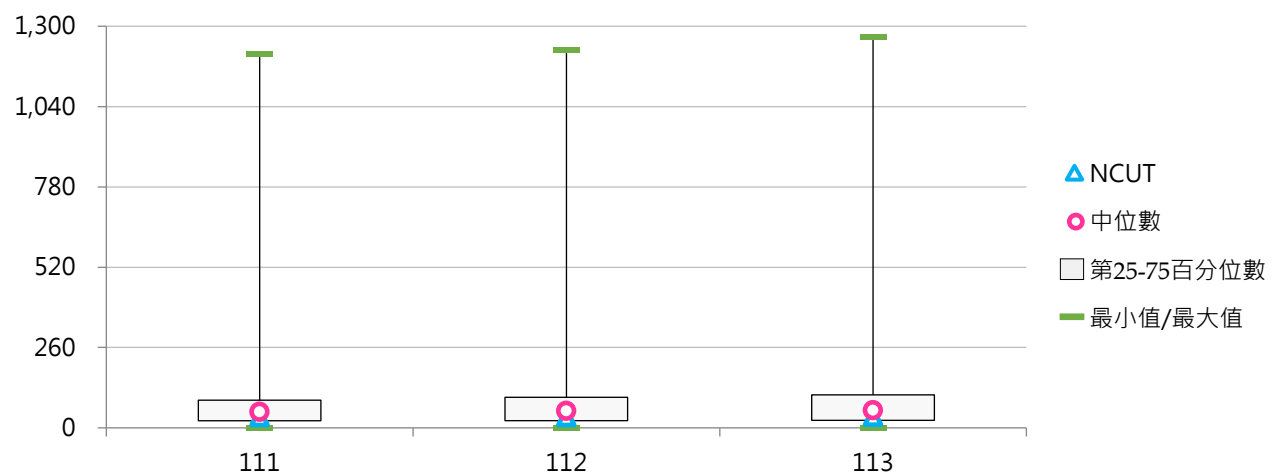

三、視聽資料

(一) 視聽資料件數

< 學校非書之視聽資料，包括幻燈片、鐳射唱片、錄影帶、錄音帶、影碟等 >

1. 113學年度各類型學校【視聽資料件數】最高前三校

公立大學		私立大學		公立技專		私立技專	
NTU	197,656	MCU	96,529	NKUST	41,941	WZU	67,690
NTHU	143,275	TKU	72,155	NTUNHS	35,919	CYUT	37,000
NYCU	124,402	PCCU	63,236	NTUST	25,505	CGUST	35,701

2. 111 ~ 113學年度視聽資料件數 - 不同類型學校

學年度	全國學校	公立學校	私立學校	大學校院	技專校院	NCUT
111	24,897	34,369	20,109	35,542	15,402	16,276
112	25,080	34,717	20,209	35,806	15,513	16,594
113	24,935	34,264	20,221	35,670	15,361	16,693

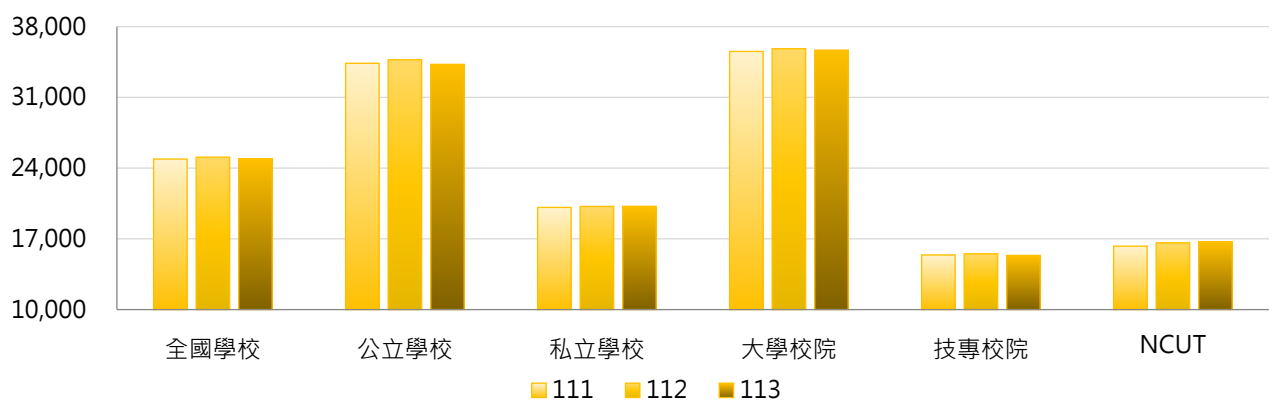

學年度	全國學校	公立大學	私立大學	公立技專	私立技專	NCUT
111	24,897	42,971	28,549	16,017	15,246	16,276
112	25,080	43,352	28,704	16,297	15,314	16,594
113	24,935	43,174	28,608	15,256	15,388	16,693

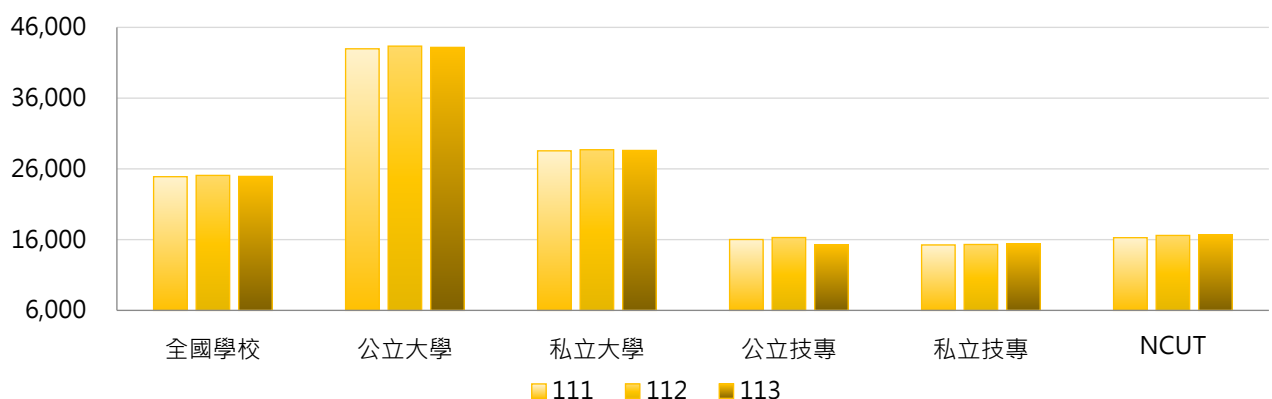

3. 111 ~ 113學年度視聽資料件數 - 不同區域學校

學年度	全國學校	北部區域	中部區域	南部區域	其他區域	NCUT
111	24,897	26,999	23,233	21,568	29,288	16,276
112	25,080	27,263	23,323	21,654	29,560	16,594
113	24,935	27,291	22,725	21,440	29,927	16,693

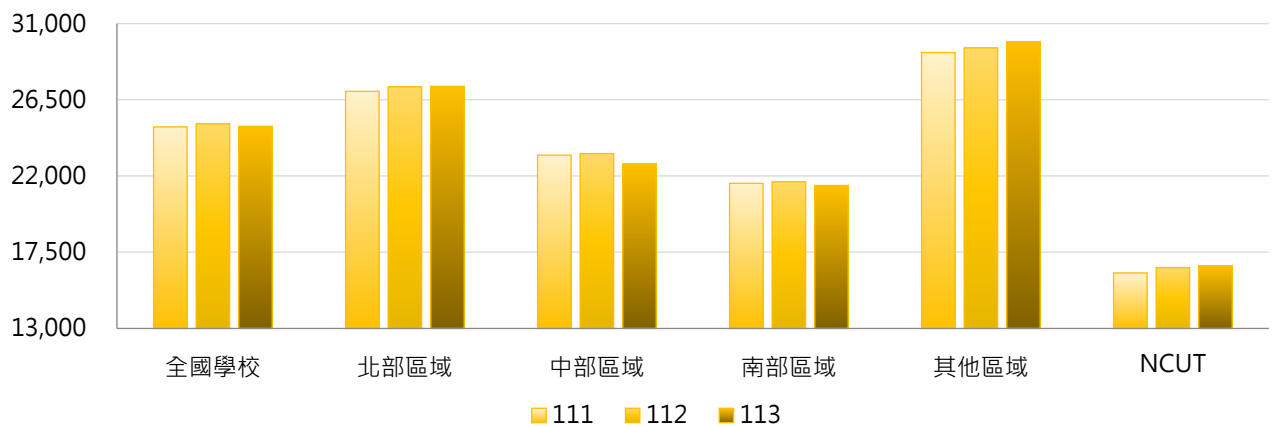

4. 111 ~ 113學年度視聽資料件數 - 排序百分位數

學年度	最小值	第25百分位數	中位數	第75百分位數	最大值	NCUT
111	1,258	8,734	15,781	30,099	192,773	16,276
112	1,347	8,813	16,000	30,946	194,743	16,594
113	1,353	8,808	15,418	30,966	197,656	16,693

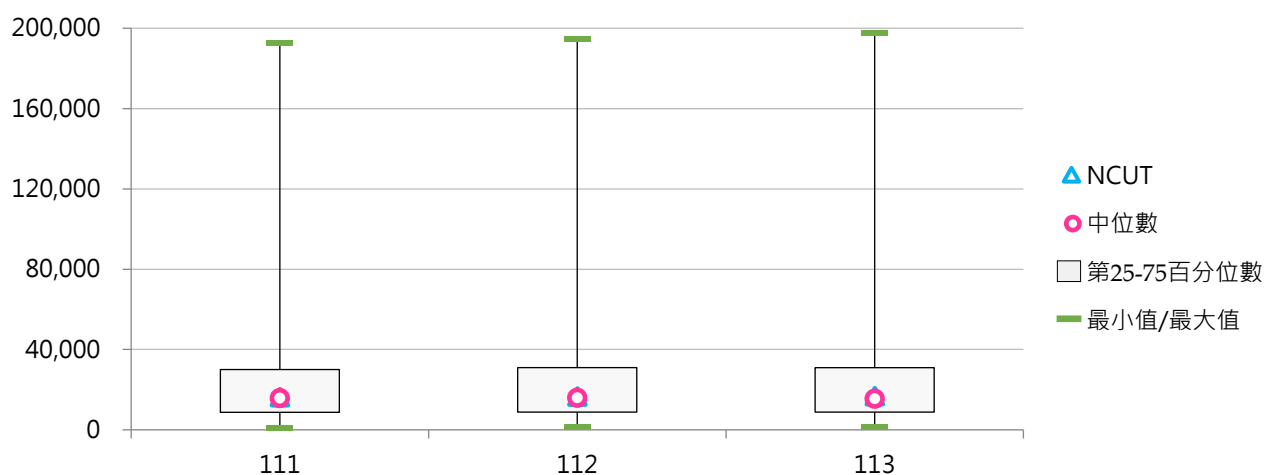

(二) 每生視聽資料件數

< 視聽資料件數 / 全校在學學生數 >

1. 113學年度各類型學校【每生視聽資料件數】最高前三校

公立大學		私立大學		公立技專		私立技專	
TNNUA	21.07	DILA	27.54	TCPA	29.03	SJU	27.78
TNUA	11.49	TCU	10.73	NTUNHS	6.91	TSUST	20.36
NDHU	9.68	UKN	8.24	NPU	5.63	DAHAN	18.04

2. 111～113學年度每生視聽資料件數 - 不同類型學校

學年度	全國學校	公立學校	私立學校	大學校院	技專校院	NCUT
111	3.80	4.27	3.57	4.42	3.25	1.31
112	4.10	4.31	3.99	4.48	3.75	1.32
113	4.29	4.38	4.25	4.53	4.09	1.33

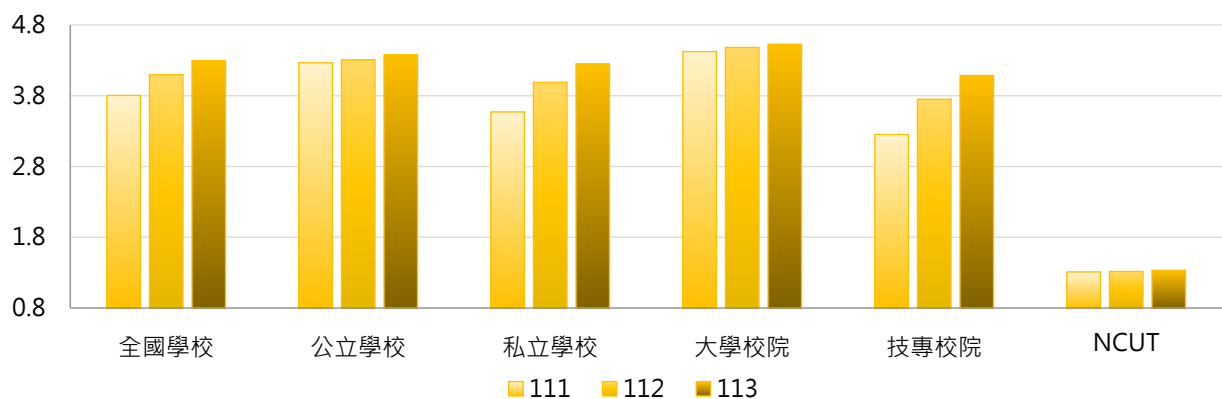

學年度	全國學校	公立大學	私立大學	公立技專	私立技專	NCUT
111	3.80	4.55	4.31	3.67	3.15	1.31
112	4.10	4.54	4.43	3.81	3.74	1.32
113	4.29	4.54	4.52	4.04	4.10	1.33

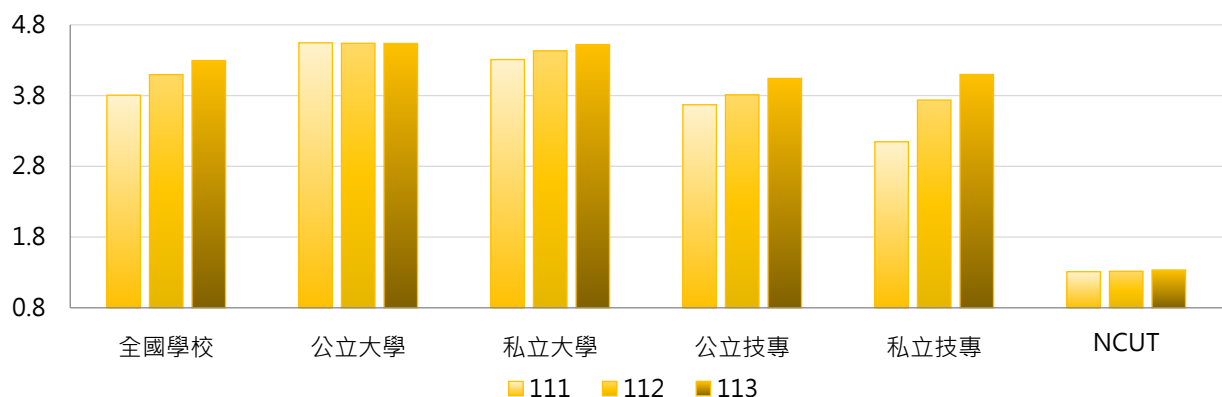



3. 111 ~ 113學年度每生視聽資料件數 - 不同區域學校

學年度	全國學校	北部區域	中部區域	南部區域	其他區域	NCUT
111	3.80	4.15	2.88	3.62	5.13	1.31
112	4.10	4.41	3.05	4.02	5.67	1.32
113	4.29	4.56	3.09	4.19	7.40	1.33

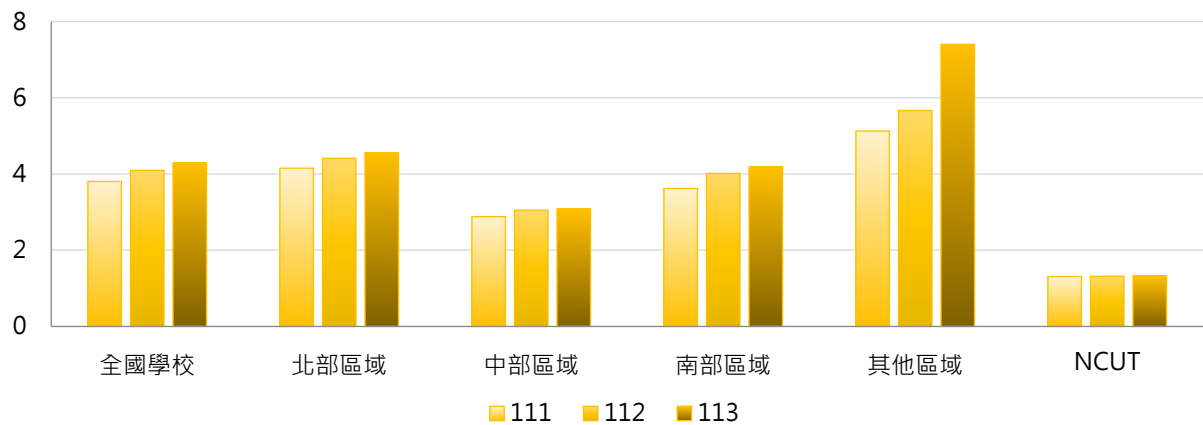

4. 111 ~ 113學年度每生視聽資料件數 - 排序百分位數

學年度	最小值	第25百分位數	中位數	第75百分位數	最大值	NCUT
111	0.30	1.69	2.75	4.49	31.80	1.31
112	0.37	1.86	2.96	4.59	29.68	1.32
113	0.51	1.87	3.04	4.52	29.03	1.33

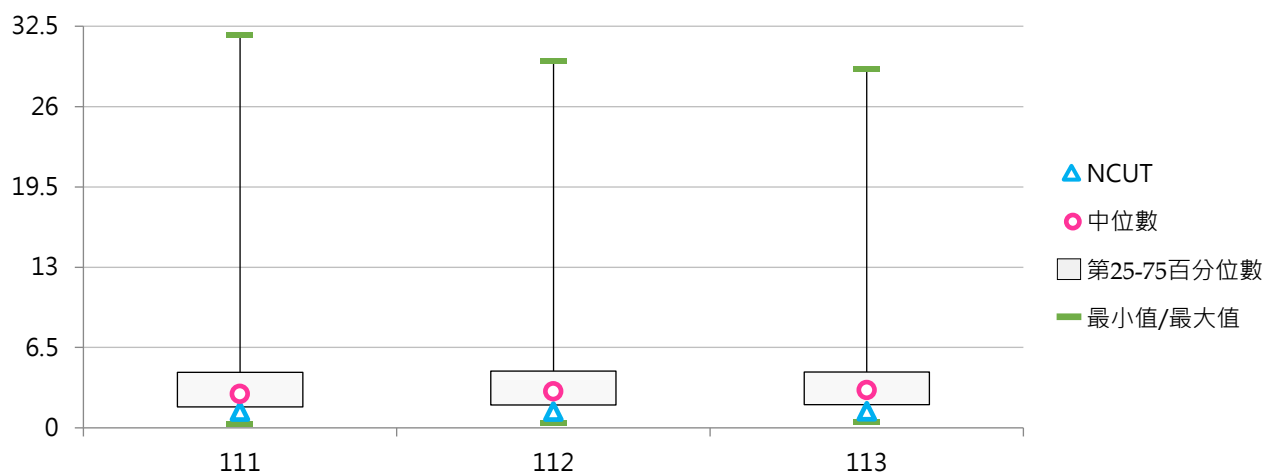

四、現期書報

(一) 報紙種數

< 學校現期書報之報紙；以紙本列計，不包括電子報、電子期刊 >

1. 113學年度各類型學校【報紙種數】最高前三校

公立大學		私立大學		公立技專		私立技專	
NCCU	63	PU	17	NTCUST	18	HDUT	32
NTU	17	MCU	15	NKUST	12	CYUT	18
UTAPEI	14	CGU	14	NFU	11	AEUST	14
						CGUST	14

2. 111~113學年度報紙種數 - 不同類型學校

學年度	全國學校	公立學校	私立學校	大學校院	技專校院	NCUT
111	7.94	10.00	6.90	8.74	7.23	9
112	7.36	9.62	6.22	7.85	6.92	8
113	6.71	8.89	5.60	7.15	6.31	8

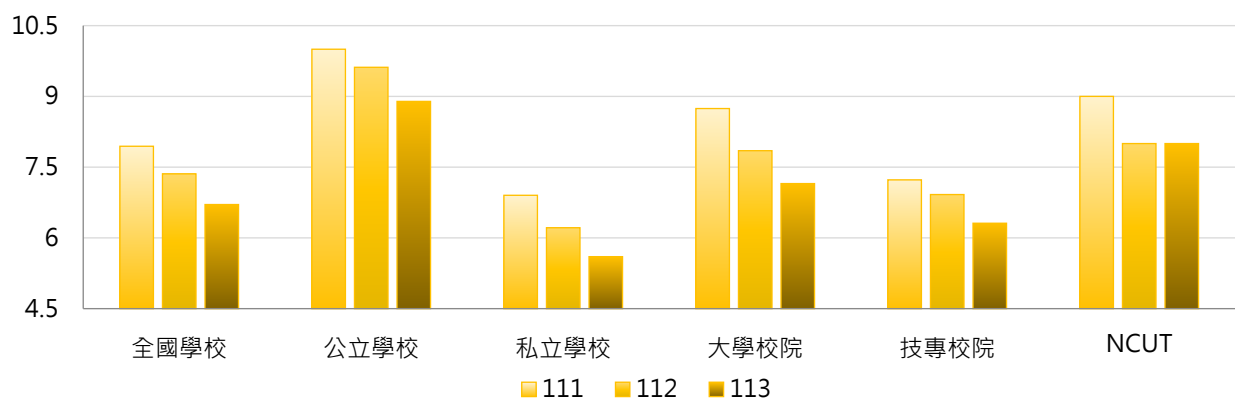

學年度	全國學校	公立大學	私立大學	公立技專	私立技專	NCUT
111	7.94	10.72	6.88	8.47	6.92	9
112	7.36	10.19	5.65	8.40	6.54	8
113	6.71	9.59	4.85	7.40	6.03	8

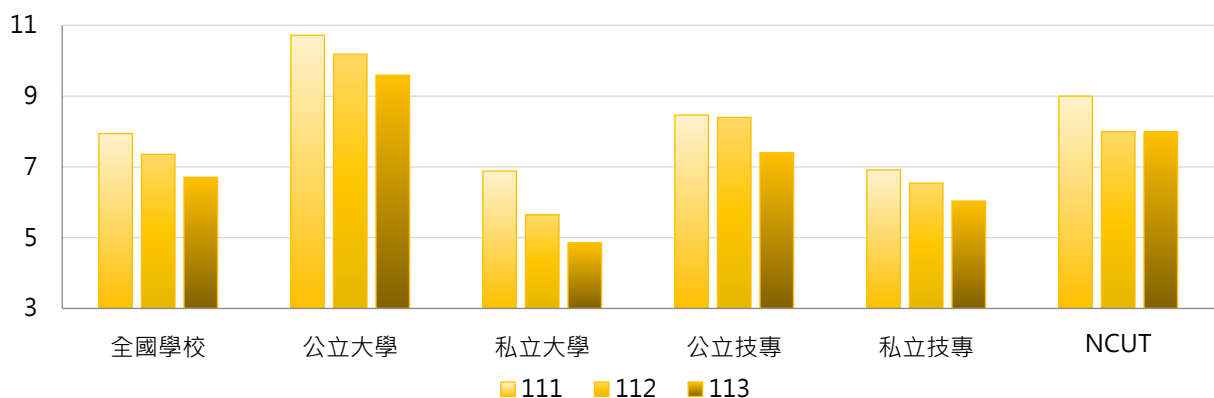

3. 111 ~ 113學年度報紙種數 - 不同區域學校

學年度	全國學校	北部區域	中部區域	南部區域	其他區域	NCUT
111	7.94	8.45	7.44	7.37	8.00	9
112	7.36	7.61	7.11	6.95	8.17	8
113	6.71	7.04	6.78	6.16	6.00	8

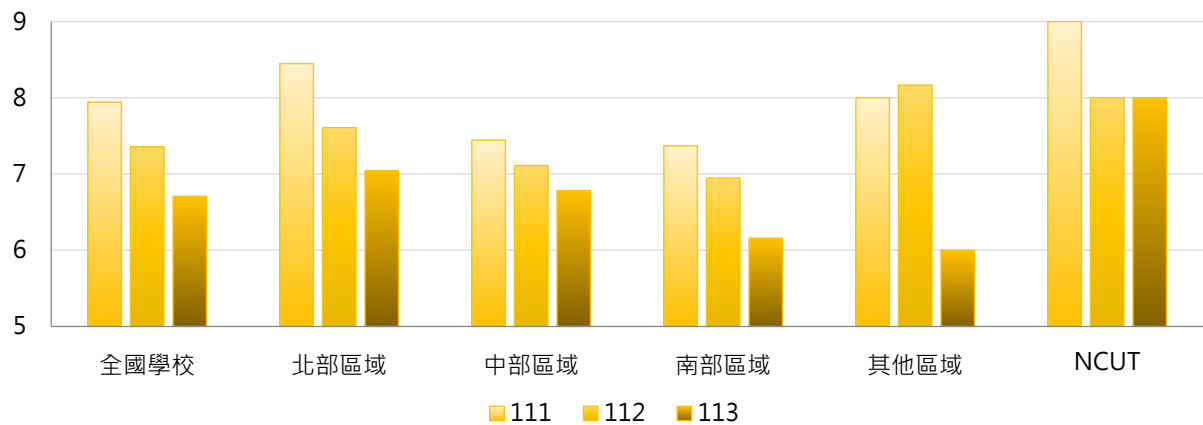

4. 111 ~ 113學年度報紙種數 - 排序百分位數

學年度	最小值	第25百分位數	中位數	第75百分位數	最大值	NCUT
111	0	4	7	10	70	9
112	0	3	7	10	69	8
113	0	2	6	9	63	8

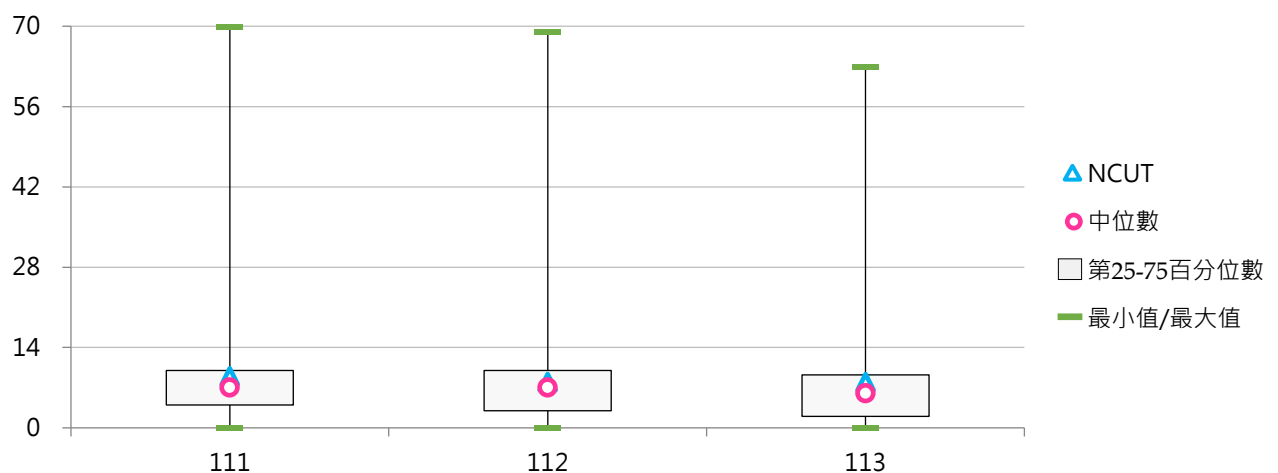

(二) 中日文期刊種數

< 學校現期書報之中日文期刊；以紙本列計，不包括電子報、電子期刊 >

1. 113學年度各類型學校【中日文期刊種數】最高前三校

公立大學		私立大學		公立技專		私立技專	
NDHU	3,164	PU	2,762	YUNTECH	1,988	CHIHLEE	1,152
NUTN	2,903	MCU	1,436	NKUST	1,913	TMUST	848
NTU	1,647	USC	1,144	NPU	1,207	CUFA	573

2. 111 ~ 113學年度中日文期刊種數 - 不同類型學校

學年度	全國學校	公立學校	私立學校	大學校院	技專校院	NCUT
111	510	744	392	657	380	886
112	485	708	372	617	367	873
113	450	659	344	572	341	798

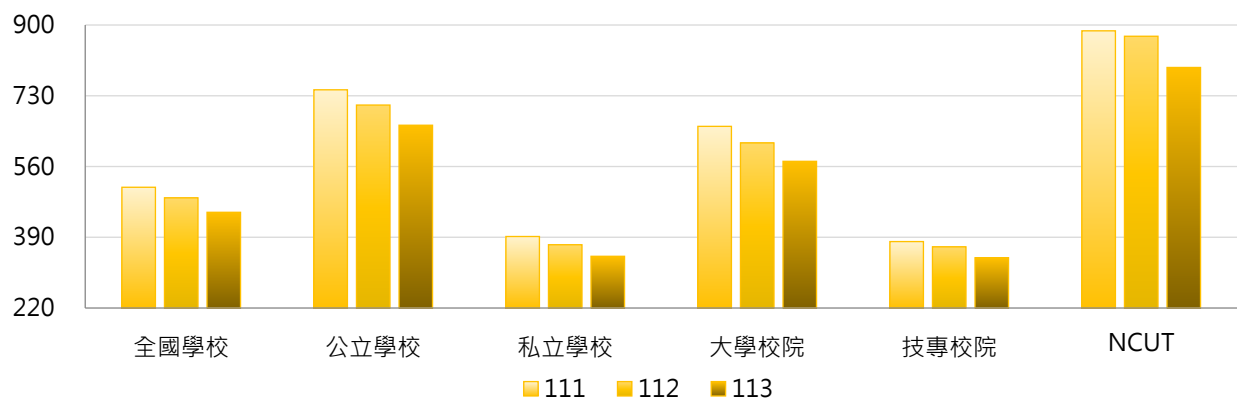

學年度	全國學校	公立大學	私立大學	公立技專	私立技專	NCUT
111	510	803	518	619	319	886
112	485	751	491	616	304	873
113	450	688	463	597	276	798

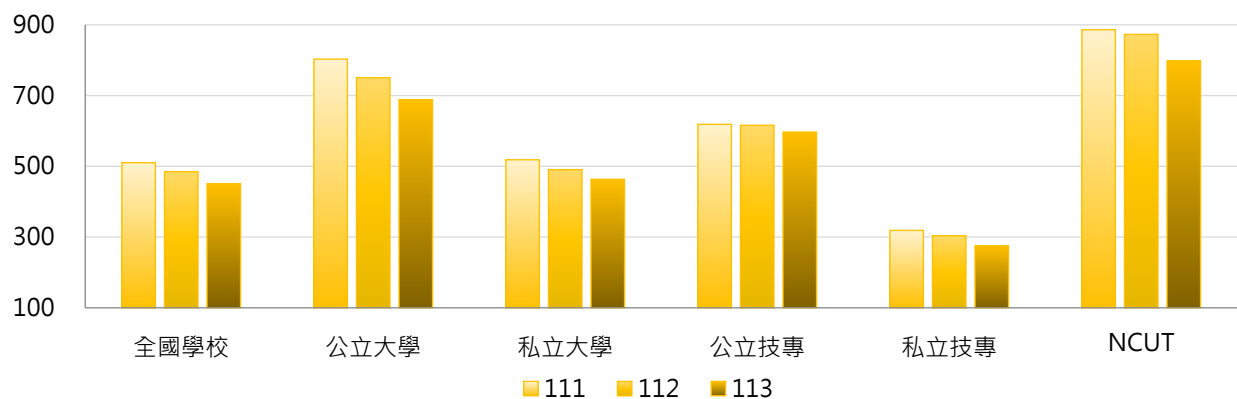

3. 111 ~ 113學年度中日文期刊種數 - 不同區域學校

學年度	全國學校	北部區域	中部區域	南部區域	其他區域	NCUT
111	510	436	594	546	753	886
112	485	412	571	514	749	873
113	450	376	540	475	729	798

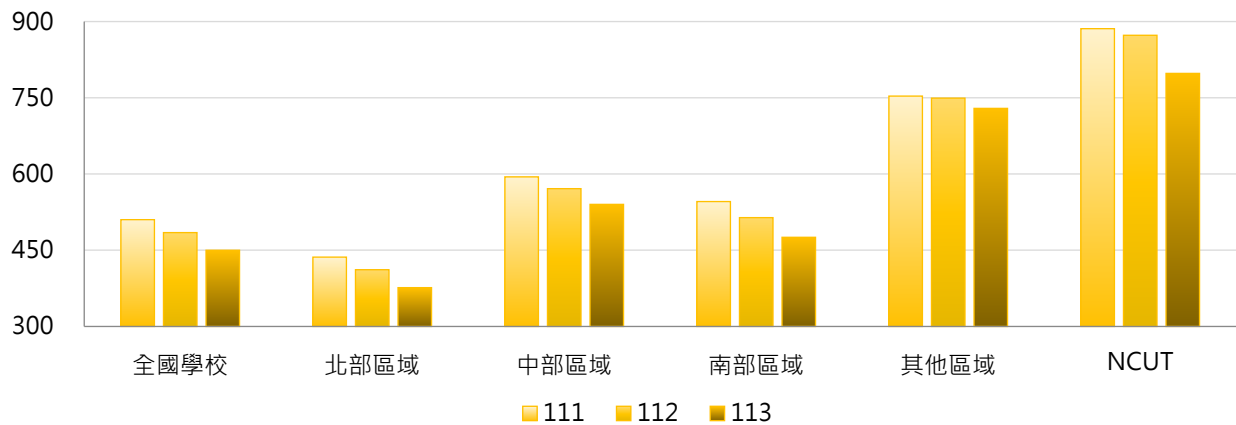

4. 111 ~ 113學年度中日文期刊種數 - 排序百分位數

學年度	最小值	第25百分位數	中位數	第75百分位數	最大值	NCUT
111	0	199	349	563	3,166	886
112	0	167	330	490	3,159	873
113	0	158	308	464	3,164	798

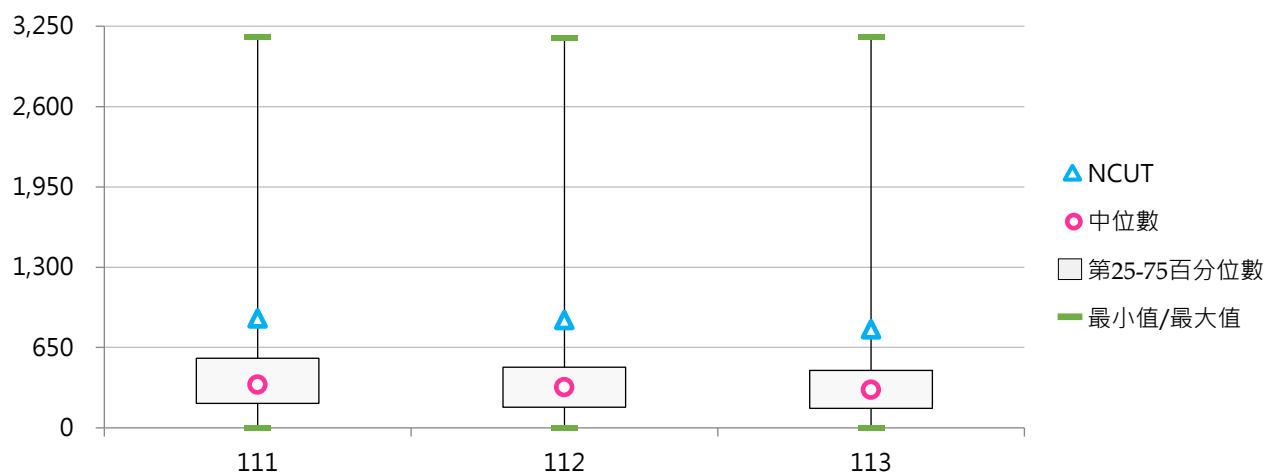



(三) 西文期刊種數

<學校現期書報之西文期刊；以紙本列計，不包括電子報、電子期刊>

1. 113學年度各類型學校【西文期刊種數】最高前三校

公立大學		私立大學		公立技專		私立技專	
NDHU	2,646	PU	1,539	NTUST	2,356	CHIHLEE	448
NTNU	1,288	CMU	880	YUNTECH	1,200	TMUST	342
NUTN	1,098	USC	532	NPU	245	AEUST	164

2. 111～113學年度西文期刊種數 - 不同類型學校

學年度	全國學校	公立學校	私立學校	大學校院	技專校院	NCUT
111	155	297	84	223	95	93
112	148	282	80	209	92	93
113	136	265	71	194	85	0

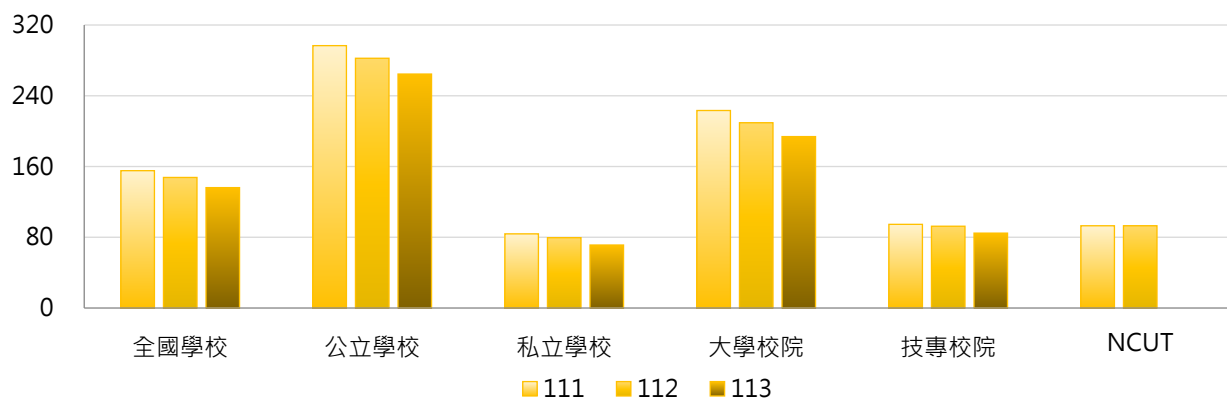

學年度	全國學校	公立大學	私立大學	公立技專	私立技專	NCUT
111	155	302	149	286	46	93
112	148	281	142	284	44	93
113	136	260	131	274	37	0

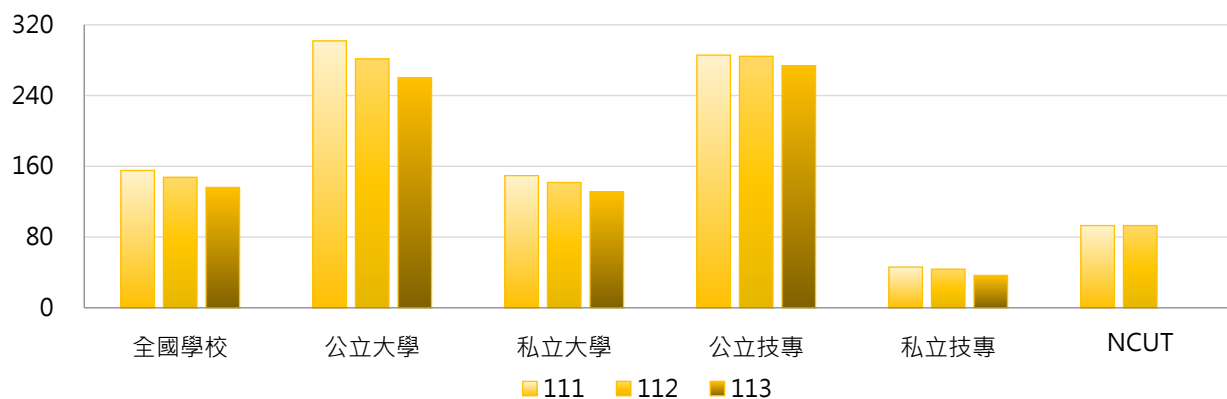



3. 111 ~ 113學年度西文期刊種數 - 不同區域學校

學年度	全國學校	北部區域	中部區域	南部區域	其他區域	NCUT
111	155	151	175	103	446	93
112	148	141	171	97	444	93
113	136	127	162	85	447	0

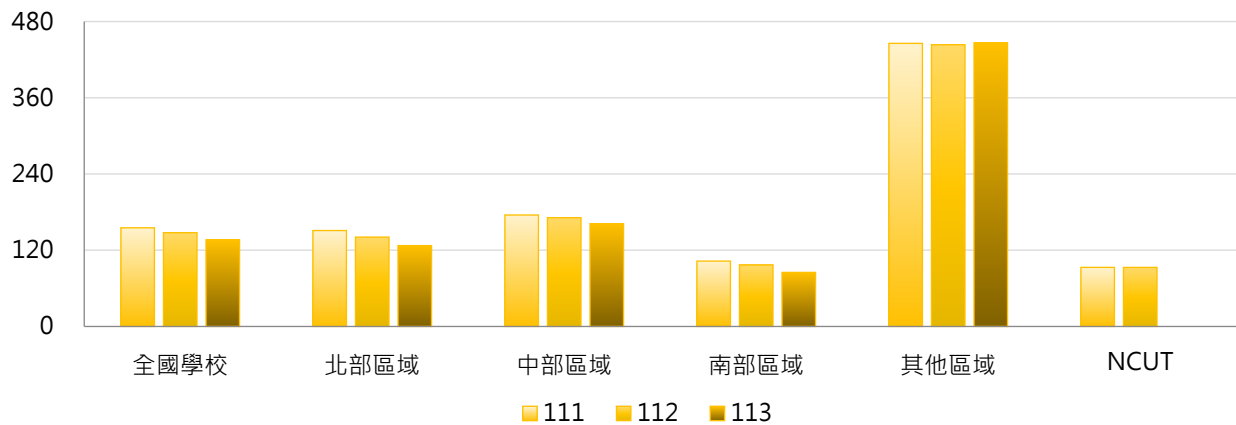

4. 111 ~ 113學年度西文期刊種數 - 排序百分位數

學年度	最小值	第25百分位數	中位數	第75百分位數	最大值	NCUT
111	0	8	37	100	2,638	93
112	0	8	27	86	2,626	93
113	0	5	19	77	2,646	0

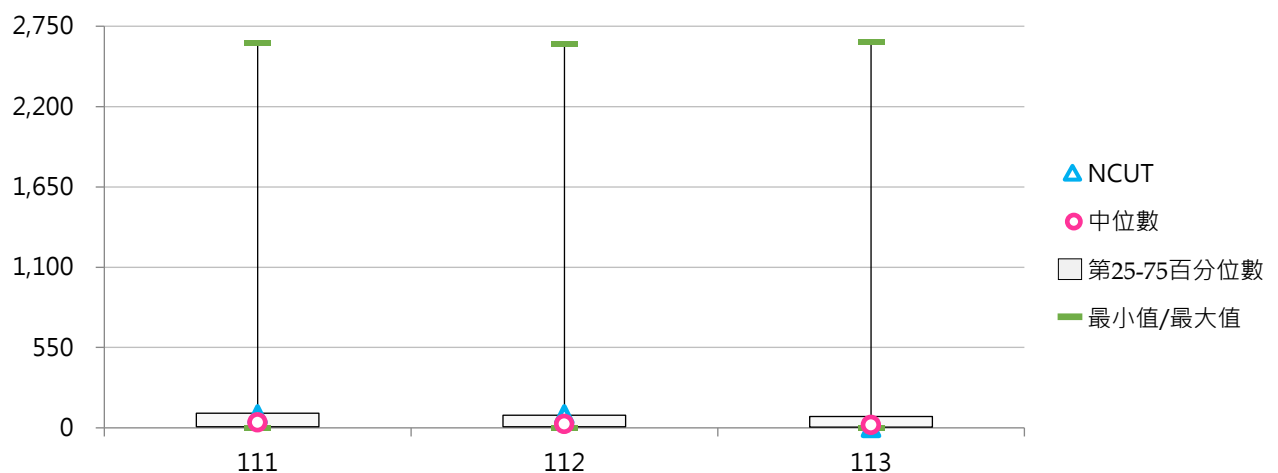

(四) 現期書報數(種)

< 學校現期書報之報紙、期刊等；以紙本列計，不包括電子報、電子期刊 >

1. 113學年度各類型學校【現期書報數(種)】最高前三校

公立大學		私立大學		公立技專		私立技專	
NDHU	5,818	PU	4,318	YUNTECH	3,195	CHIHLEE	1,606
NUTN	4,012	USC	1,676	NTUST	2,813	TMUST	1,197
NTU	2,336	CMU	1,602	NKUST	2,060	OCU	713

2. 111 ~ 113學年度現期書報數(種) - 不同類型學校

學年度	全國學校	公立學校	私立學校	大學校院	技專校院	NCUT
111	673	1,051	483	889	481	988
112	640	1,000	458	834	466	974
113	593	933	421	773	432	806

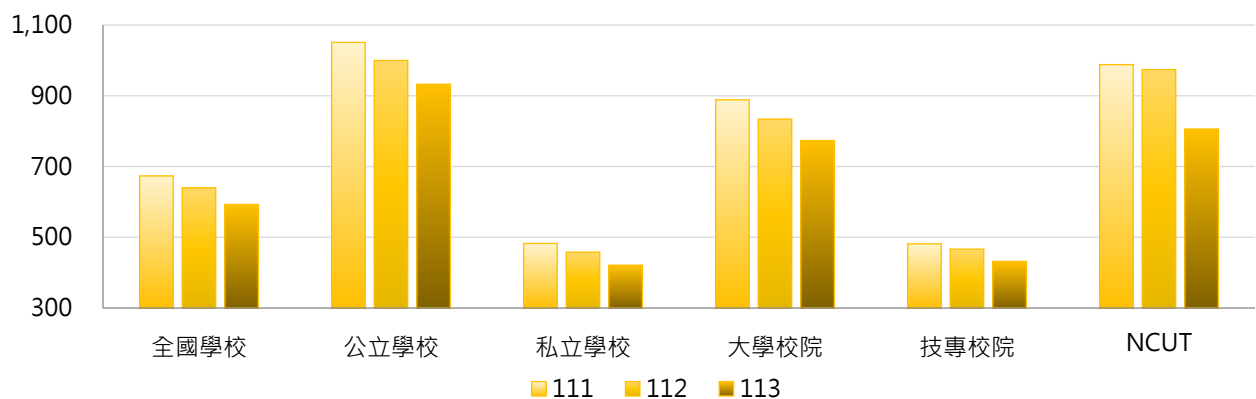

學年度	全國學校	公立大學	私立大學	公立技專	私立技專	NCUT
111	673	1,116	675	913	372	988
112	640	1,042	638	909	354	974
113	593	958	600	878	318	806

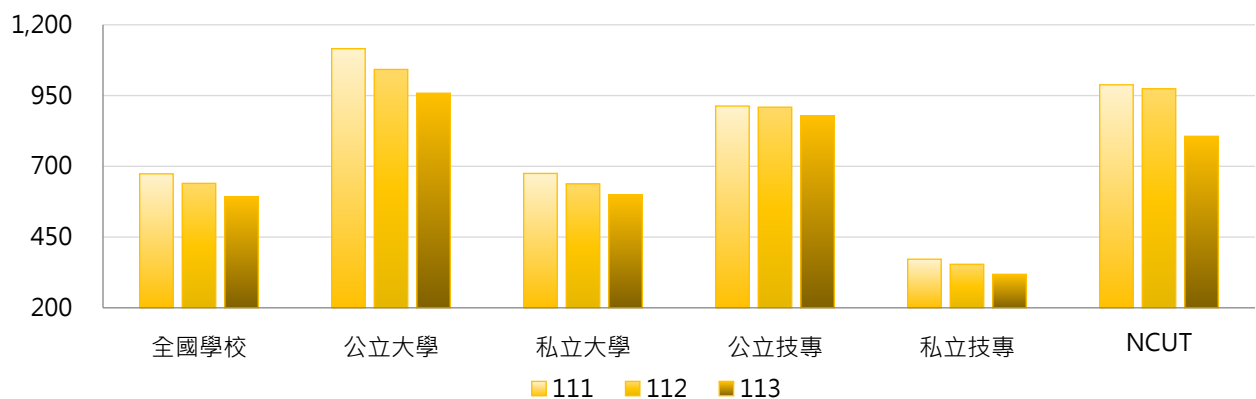

3. 111 ~ 113學年度現期書報數(種) - 不同區域學校

學年度	全國學校	北部區域	中部區域	南部區域	其他區域	NCUT
111	673	596	777	656	1,207	988
112	640	560	749	618	1,201	974
113	593	511	709	567	1,182	806

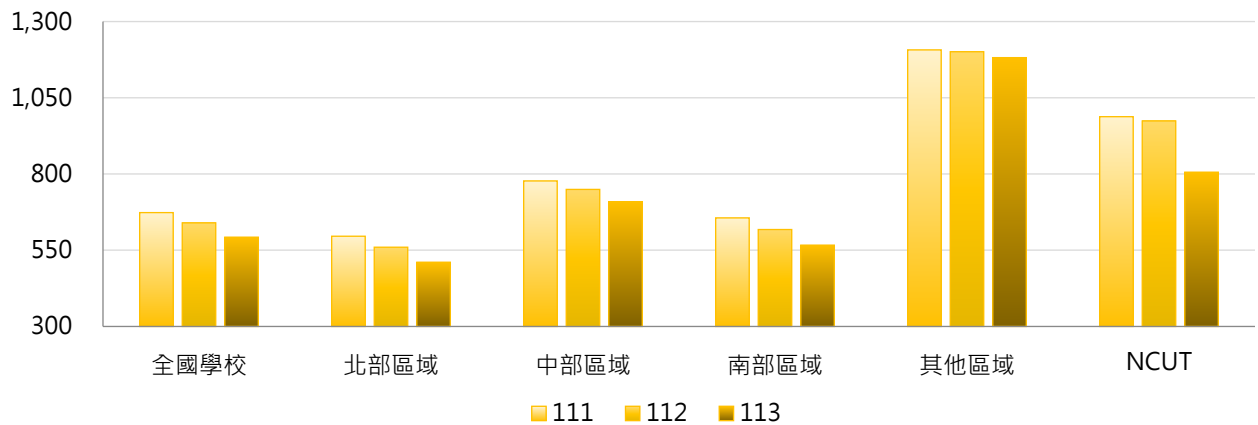

4. 111 ~ 113學年度現期書報數(種) - 排序百分位數

學年度	最小值	第25百分位數	中位數	第75百分位數	最大值	NCUT
111	2	225	393	698	5,812	988
112	2	209	374	582	5,793	974
113	1	175	337	560	5,818	806

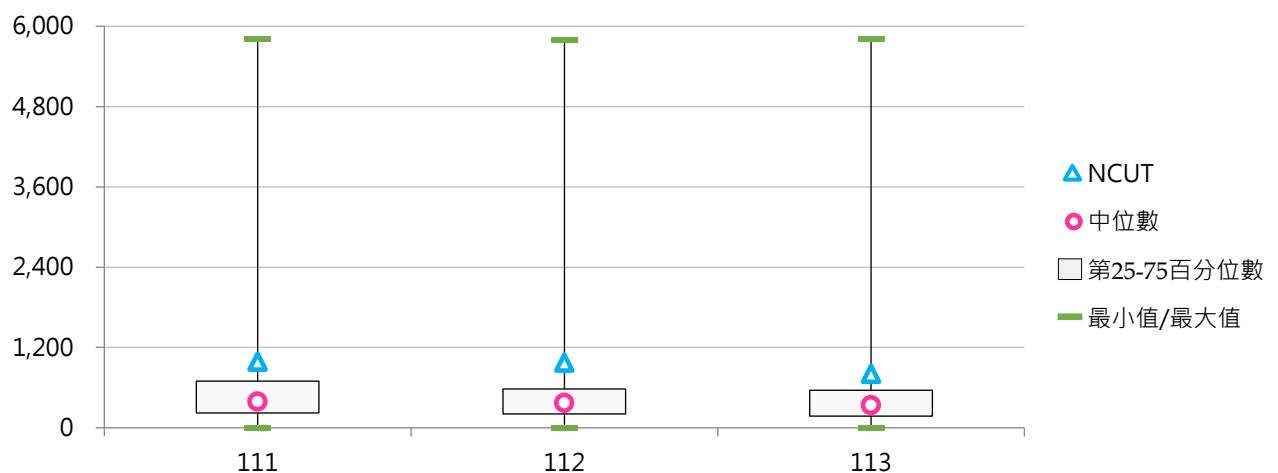

(五) 每生現期書報數(種)

< 現期書報數 / 全校在學學生數 >

1. 113學年度各類型學校【每生現期書報數(種)】最高前三校

公立大學		私立大學		公立技專		私立技專	
NUTN	0.672	DILA	1.162	NPU	0.612	CUFA	0.514
NDHU	0.567	PU	0.406	YUNTECH	0.305	SJU	0.349
NPTU	0.229	HFU	0.354	NTUST	0.237	CTBCTECH	0.334

2. 111 ~ 113學年度每生現期書報數(種) - 不同類型學校

學年度	全國學校	公立學校	私立學校	大學校院	技專校院	NCUT
111	0.103	0.122	0.094	0.122	0.087	0.080
112	0.106	0.117	0.100	0.117	0.096	0.077
113	0.101	0.113	0.096	0.110	0.094	0.064

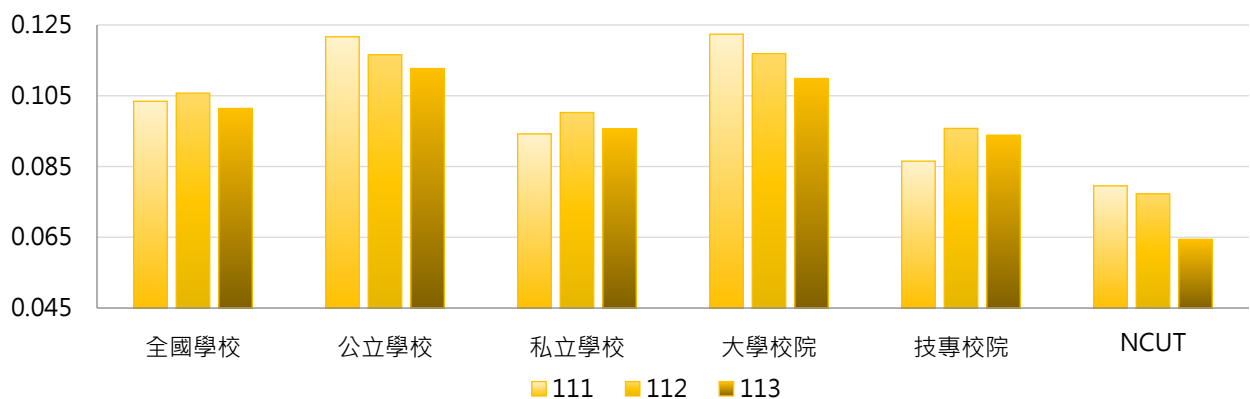

學年度	全國學校	公立大學	私立大學	公立技專	私立技專	NCUT
111	0.103	0.120	0.124	0.124	0.077	0.080
112	0.106	0.113	0.121	0.125	0.088	0.077
113	0.101	0.105	0.114	0.129	0.085	0.064

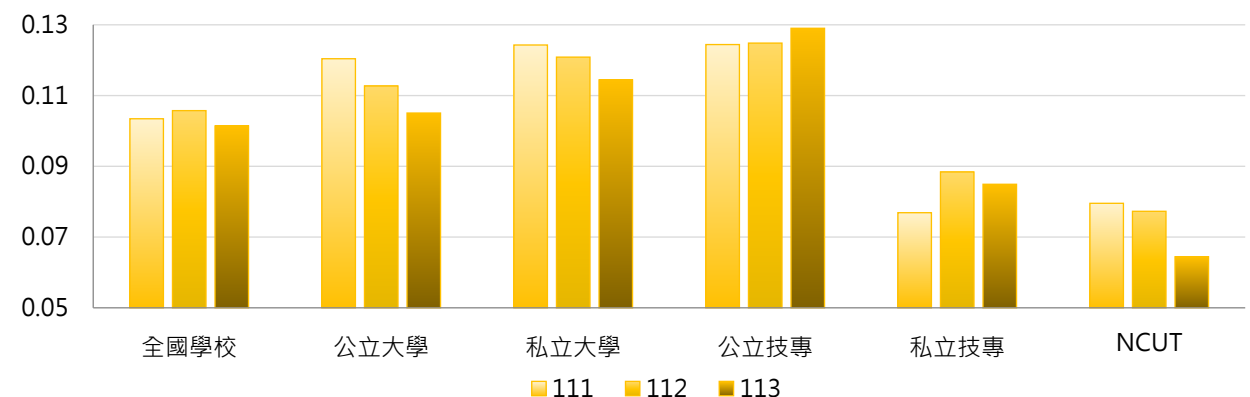

3. 111 ~ 113學年度每生現期書報數(種) - 不同區域學校

學年度	全國學校	北部區域	中部區域	南部區域	其他區域	NCUT
111	0.103	0.104	0.086	0.103	0.173	0.080
112	0.106	0.106	0.086	0.108	0.182	0.077
113	0.101	0.100	0.080	0.103	0.203	0.064

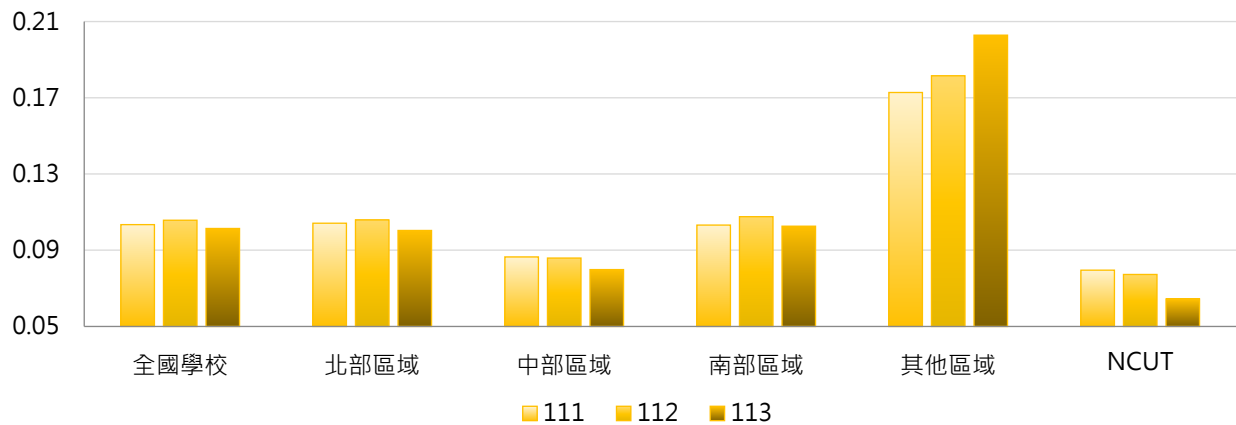

4. 111 ~ 113學年度每生現期書報數(種) - 排序百分位數

學年度	最小值	第25百分位數	中位數	第75百分位數	最大值	NCUT
111	0.001	0.041	0.067	0.098	1.349	0.080
112	0.001	0.038	0.066	0.097	1.256	0.077
113	0.001	0.035	0.063	0.091	1.162	0.064

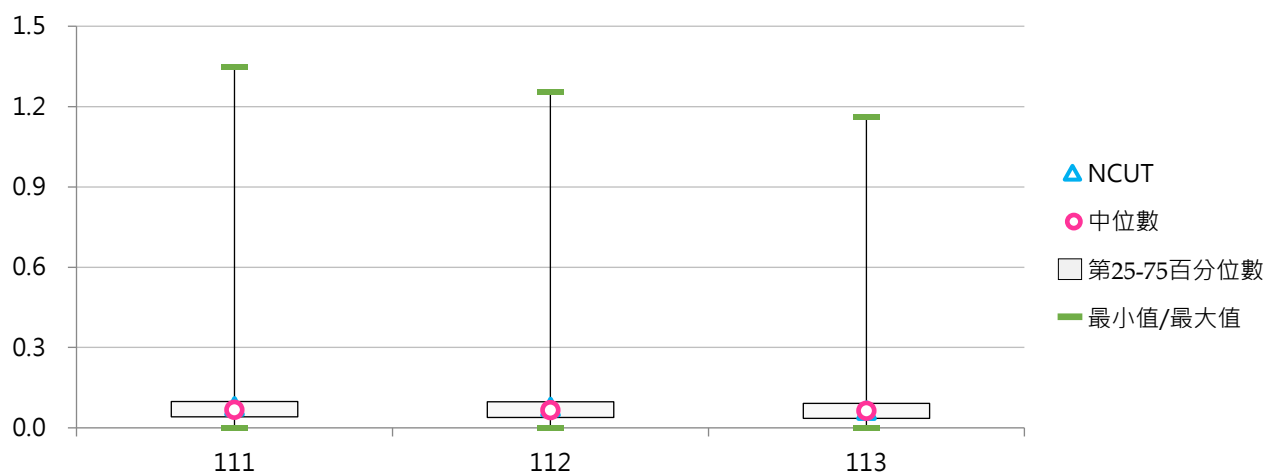

五、圖書館服務

(一) 圖書閱覽座位數(個)

< 學校圖書館可供使用之閱覽座位數 >

1. 113學年度各類型學校【圖書閱覽座位數(個)】最高前三校

公立大學		私立大學		公立技專		私立技專	
NCCU	5,362	TKU	3,041	NKUST	2,226	CNU	1,460
NTU	4,044	FJU	2,242	YUNTECH	1,500	HWU	1,415
NTHU	3,301	PU	2,206	NTCUST	1,170	CYUT	1,367

2. 111 ~ 113學年度圖書閱覽座位數(個) - 不同類型學校

學年度	全國學校	公立學校	私立學校	大學校院	技專校院	NCUT
111	909	1,130	797	1,159	686	848
112	907	1,133	793	1,152	689	848
113	904	1,139	785	1,153	681	848

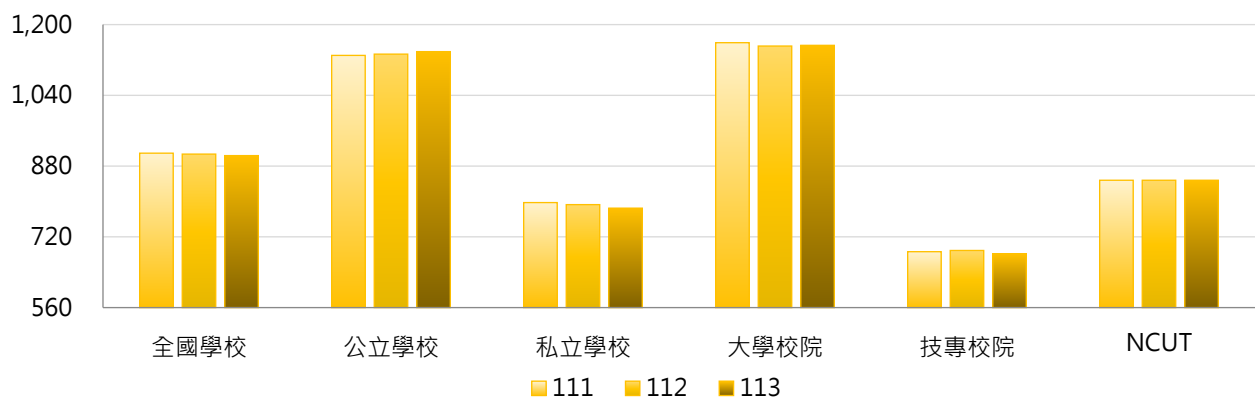

學年度	全國學校	公立大學	私立大學	公立技專	私立技專	NCUT
111	909	1,273	1,052	826	651	848
112	907	1,275	1,035	831	653	848
113	904	1,284	1,030	829	644	848

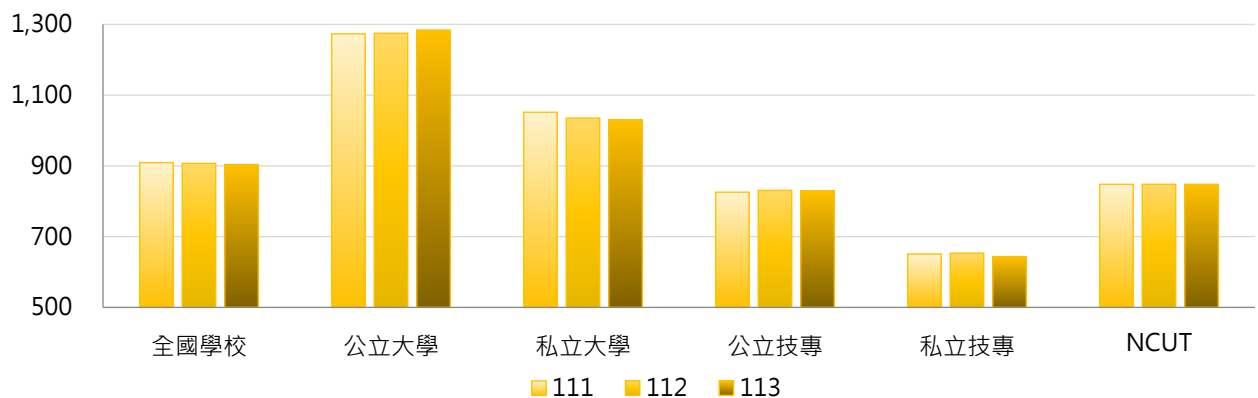

3. 111 ~ 113學年度圖書閱覽座位數(個) - 不同區域學校

學年度	全國學校	北部區域	中部區域	南部區域	其他區域	NCUT
111	909	941	918	890	629	848
112	907	941	923	879	621	848
113	904	938	923	871	629	848

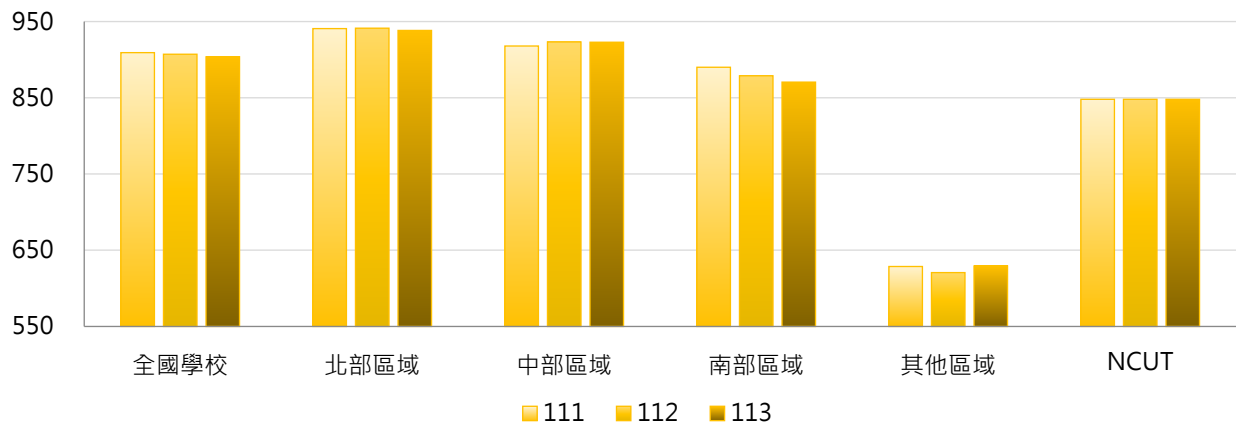

4. 111 ~ 113學年度圖書閱覽座位數(個) - 排序百分位數

學年度	最小值	第25百分位數	中位數	第75百分位數	最大值	NCUT
111	100	443	738	1,162	5,055	848
112	100	437	738	1,162	5,055	848
113	100	431	719	1,114	5,362	848

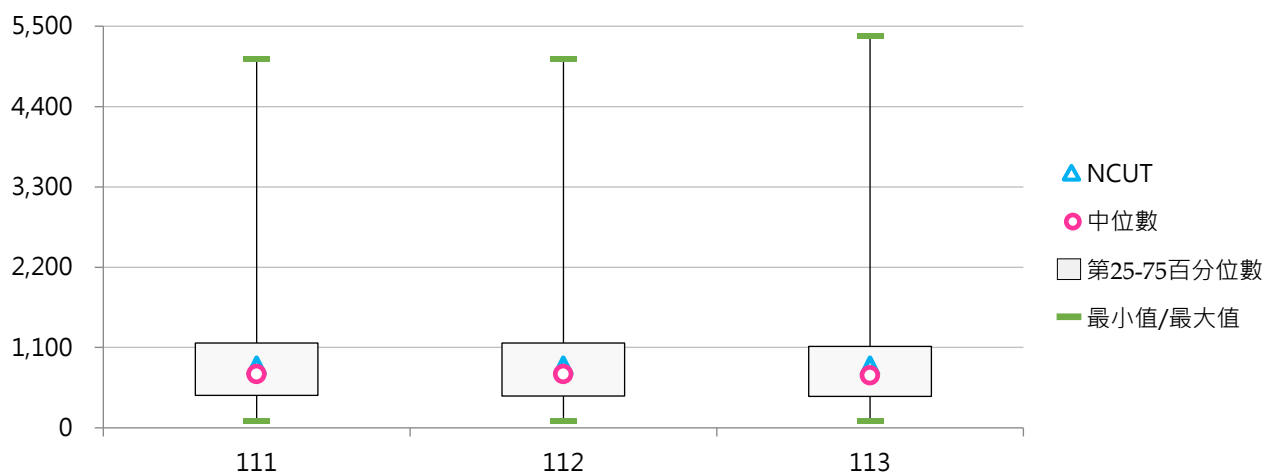

(二) 每生圖書閱覽座位數(個)

< 圖書閱覽座位數 / 全校在學學生數 >

1. 113學年度各類型學校【每生圖書閱覽座位數(個)】最高前三校

公立大學		私立大學		公立技專		私立技專	
NCCU	0.317	DILA	0.803	NTC	0.536	SJU	1.242
NCNU	0.211	HCU	0.510	TCPA	0.490	TSUST	0.650
NKNU	0.196	HFU	0.371	NPU	0.197	CTBCTECH	0.489

2. 111 ~ 113學年度每生圖書閱覽座位數(個) - 不同類型學校

學年度	全國學校	公立學校	私立學校	大學校院	技專校院	NCUT
111	0.143	0.130	0.149	0.149	0.137	0.068
112	0.154	0.130	0.166	0.148	0.159	0.067
113	0.161	0.134	0.175	0.150	0.171	0.068

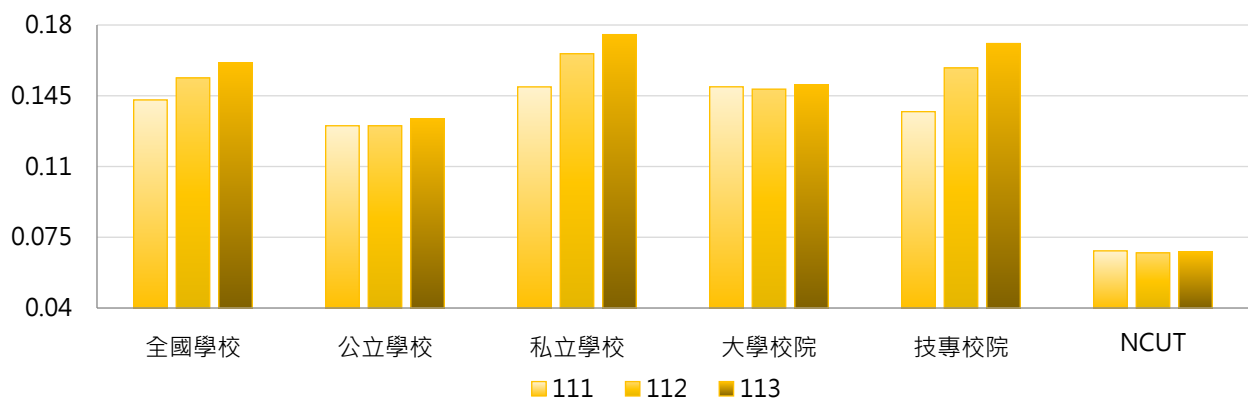

學年度	全國學校	公立大學	私立大學	公立技專	私立技專	NCUT
111	0.143	0.125	0.172	0.141	0.136	0.068
112	0.154	0.123	0.172	0.146	0.162	0.067
113	0.161	0.123	0.176	0.156	0.175	0.068

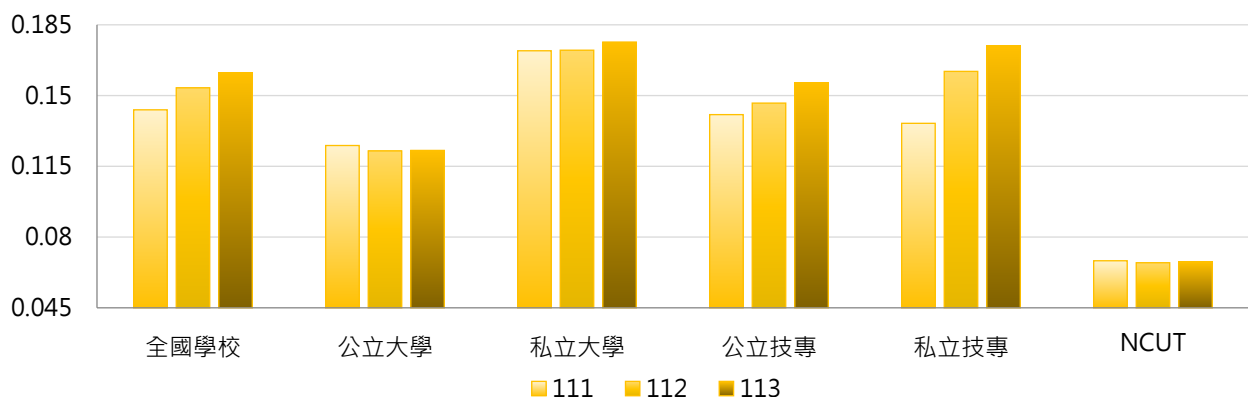

3. 111 ~ 113學年度每生圖書閱覽座位數(個) - 不同區域學校

學年度	全國學校	北部區域	中部區域	南部區域	其他區域	NCUT
111	0.143	0.158	0.111	0.132	0.181	0.068
112	0.154	0.168	0.118	0.147	0.195	0.067
113	0.161	0.175	0.120	0.153	0.239	0.068

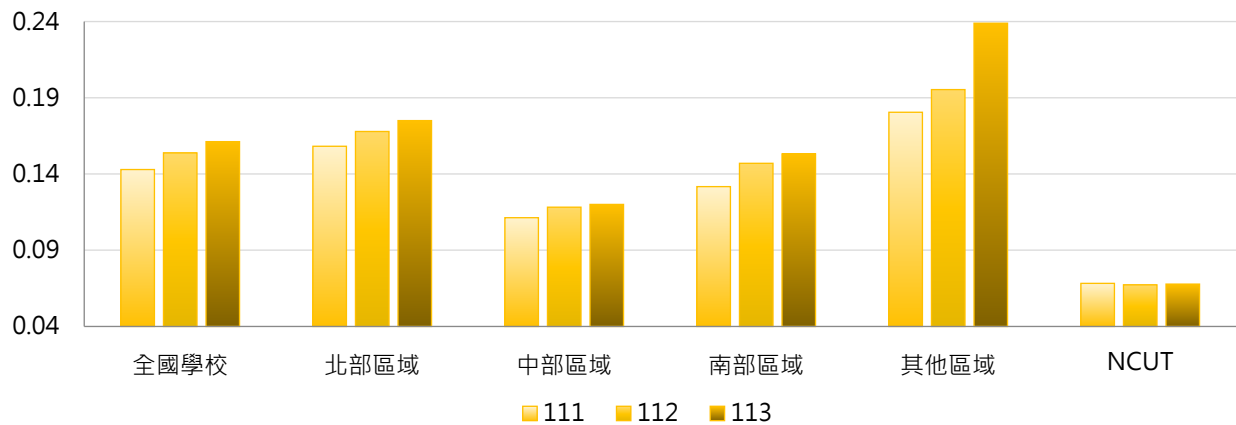

4. 111 ~ 113學年度每生圖書閱覽座位數(個) - 排序百分位數

學年度	最小值	第25百分位數	中位數	第75百分位數	最大值	NCUT
111	0.023	0.078	0.112	0.162	0.926	0.068
112	0.022	0.081	0.116	0.173	0.956	0.067
113	0.023	0.082	0.118	0.182	1.242	0.068

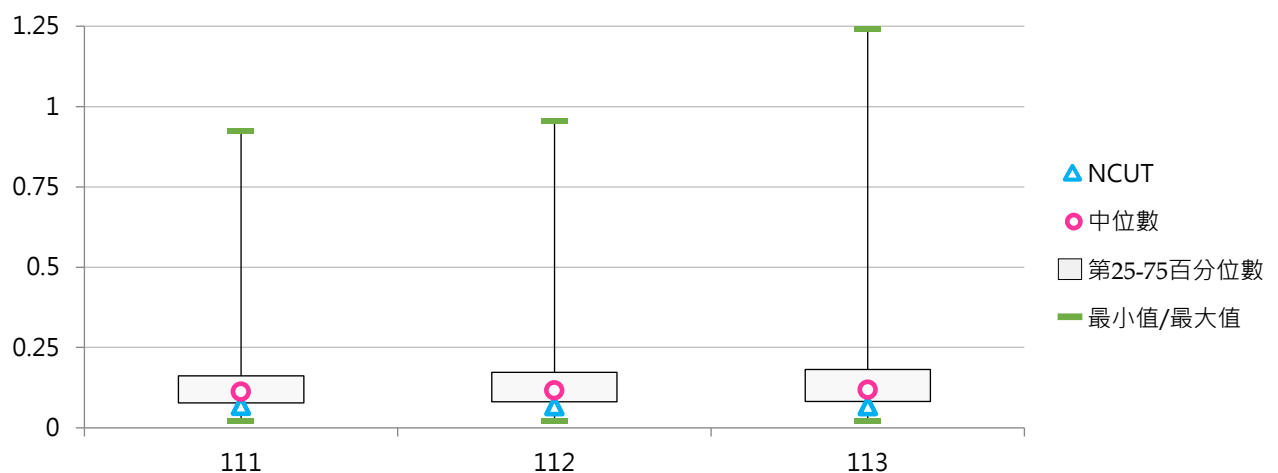



(三) 圖書借閱人次

< 圖書外借及館內借閱有辦理登記紀錄之人次(含視聽資料及其他館藏) >

1. 112學年度各類型學校【圖書借閱人次】最高前三校

公立大學		私立大學		公立技專		私立技專	
NCCU	124,522	ISU	45,384	NTUT	59,048	HKU	85,981
NTU	120,957	FJU	40,771	YUNTECH	47,950	CYUT	70,594
NTHU	82,668	FCU	39,504	NTUST	38,581	CNU	60,655

2. 110~112學年度圖書借閱人次 - 不同類型學校

學年度	全國學校	公立學校	私立學校	大學校院	技專校院	NCUT
110	17,141	24,220	13,564	23,454	11,511	12,923
111	18,444	26,342	14,453	24,385	13,146	10,263
112	17,522	26,122	13,176	23,039	12,601	9,287

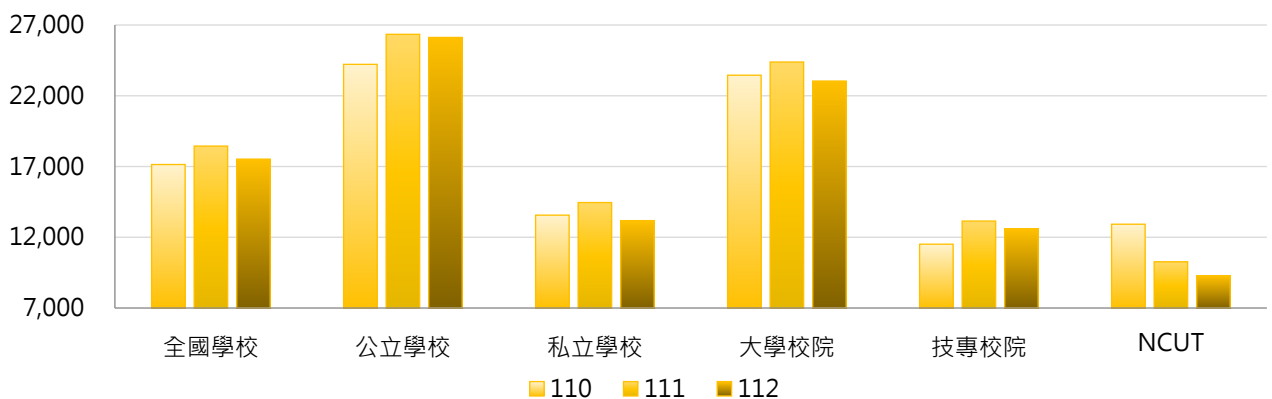

學年度	全國學校	公立大學	私立大學	公立技專	私立技專	NCUT
110	17,141	27,802	19,361	16,578	10,223	12,923
111	18,444	29,305	19,754	20,021	11,398	10,263
112	17,522	28,876	17,546	20,247	10,657	9,287

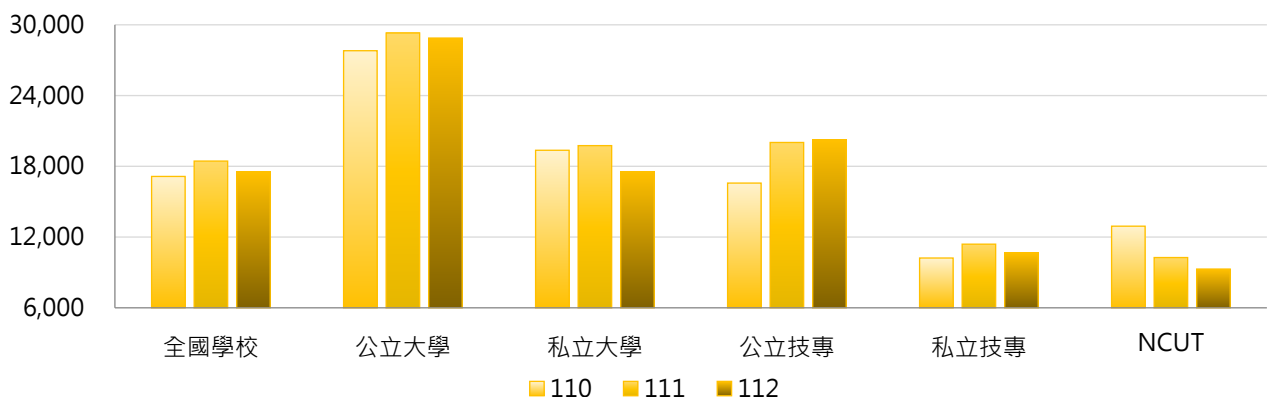

3. 110~112學年度圖書借閱人次 - 不同區域學校

學年度	全國學校	北部區域	中部區域	南部區域	其他區域	NCUT
110	17,141	17,113	20,206	15,747	12,499	12,923
111	18,444	18,008	23,842	16,468	11,686	10,263
112	17,522	17,354	22,693	15,676	7,875	9,287

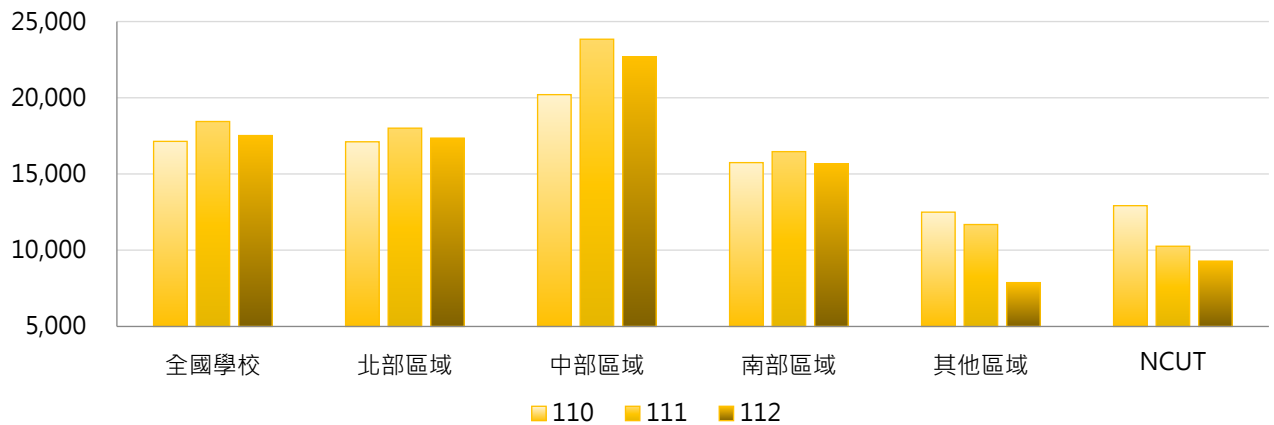

4. 110~112學年度圖書借閱人次 - 排序百分位數

學年度	最小值	第25百分位數	中位數	第75百分位數	最大值	NCUT
110	100	4,640	11,233	21,749	134,695	12,923
111	135	4,861	11,438	25,158	134,730	10,263
112	149	4,567	10,863	22,559	124,522	9,287

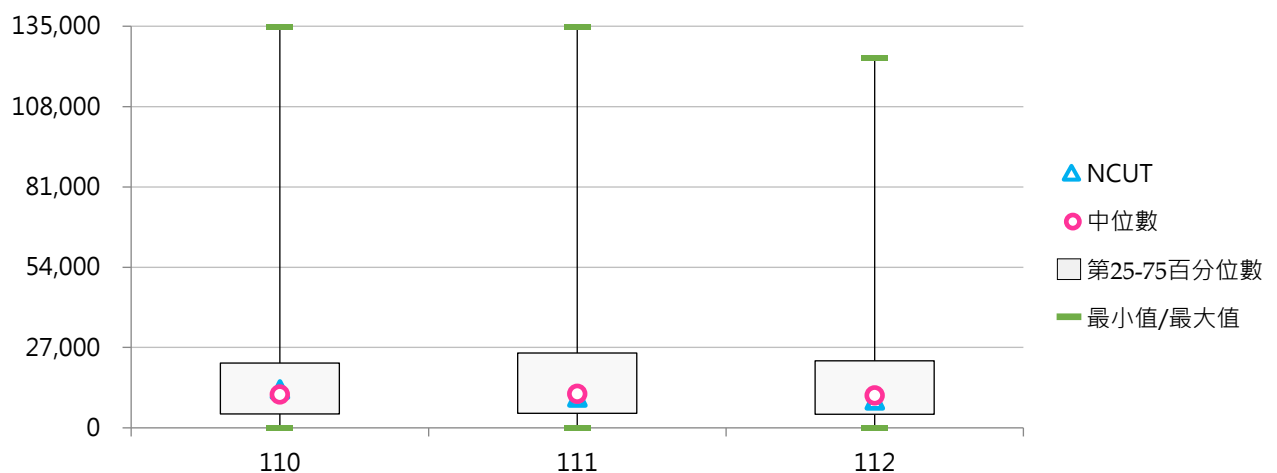

(四) 每生圖書借閱人次

< 圖書借閱人次 / 全校在學學生數 >

1. 112學年度各類型學校【每生圖書借閱人次】最高前三校

公立大學		私立大學		公立技專		私立技專	
TNNUA	9.43	DILA	9.71	NKUHT	8.13	HKU	7.42
NCCU	7.40	TMU	4.29	YUNTECH	4.64	CNU	6.46
NPTU	5.12	AU	4.02	NTUT	4.32	CYUT	5.33

2. 110~112學年度每生圖書借閱人次 - 不同類型學校

學年度	全國學校	公立學校	私立學校	大學校院	技專校院	NCUT
110	2.04	2.61	1.75	2.63	1.51	1.04
111	2.18	2.77	1.88	2.61	1.79	0.83
112	2.13	2.67	1.85	2.48	1.81	0.74

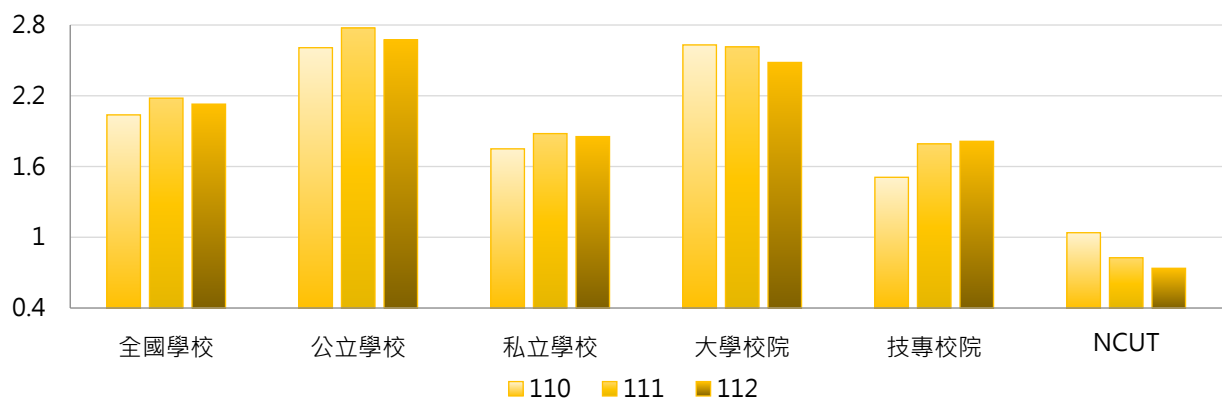

學年度	全國學校	公立大學	私立大學	公立技專	私立技專	NCUT
110	2.04	2.90	2.38	1.98	1.39	1.04
111	2.18	2.95	2.30	2.40	1.64	0.83
112	2.13	2.75	2.24	2.52	1.63	0.74

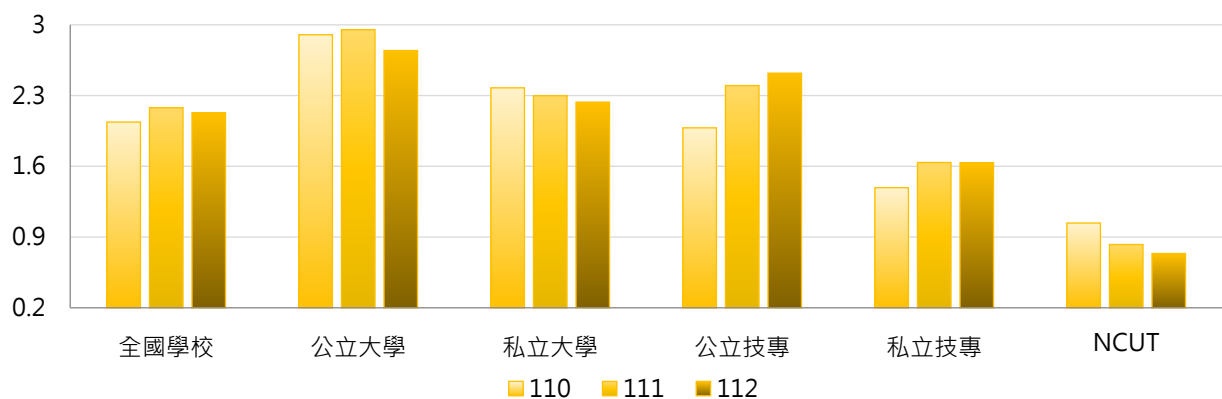

3. 110~112學年度每生圖書借閱人次 - 不同區域學校

學年度	全國學校	北部區域	中部區域	南部區域	其他區域	NCUT
110	2.04	1.98	2.09	2.11	2.01	1.04
111	2.18	2.01	2.51	2.29	1.93	0.83
112	2.13	2.03	2.40	2.22	1.43	0.74

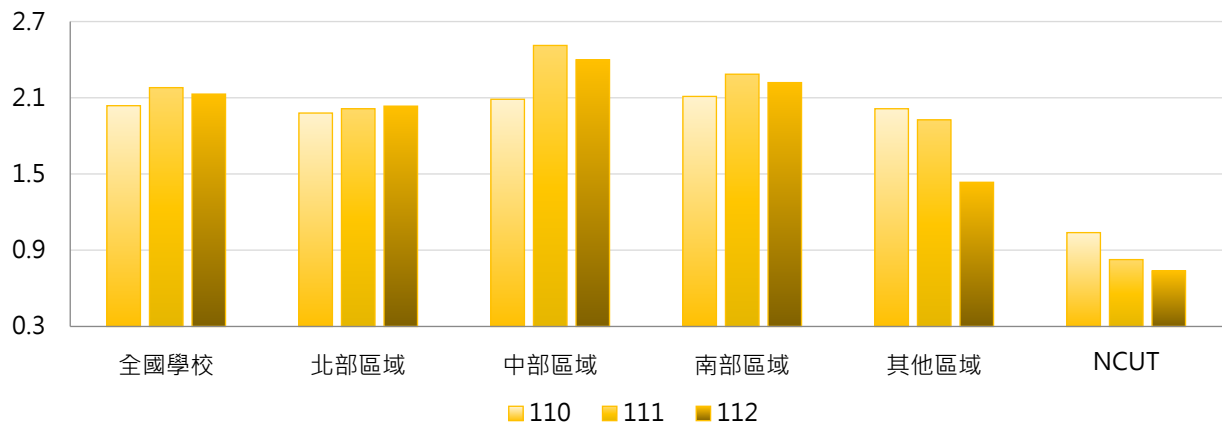

4. 110~112學年度每生圖書借閱人次 - 排序百分位數

學年度	最小值	第25百分位數	中位數	第75百分位數	最大值	NCUT
110	0.11	1.03	1.72	2.40	13.79	1.04
111	0.12	1.14	1.80	2.58	12.00	0.83
112	0.13	1.09	1.71	2.59	9.71	0.74

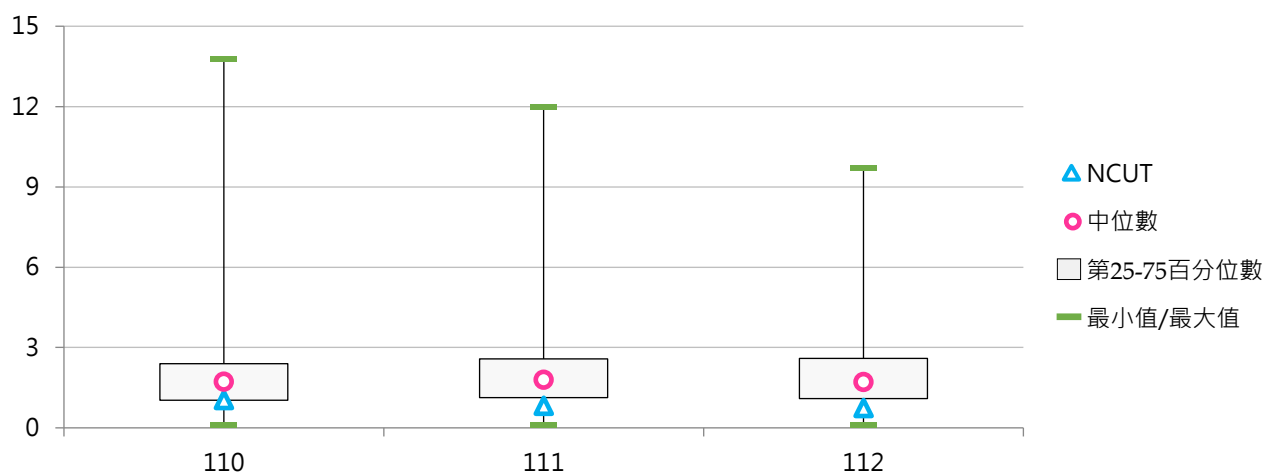

(五) 圖書借閱冊數(萬)

< 圖書外借及館內借閱有辦理登記紀錄之冊數(含視聽資料及其他館藏) >

1. 112學年度各類型學校【圖書借閱冊數(萬)】最高前三校

公立大學		私立大學		公立技專		私立技專	
NTU	44.90	FCU	11.87	YUNTECH	7.80	CYUT	9.91
NCCU	37.36	FJU	10.89	NTUST	6.94	HKU	9.31
NCKU	26.19	MCU	10.77	NKUST	6.60	OCU	7.19

2. 110~112學年度圖書借閱冊數(萬) - 不同類型學校

學年度	全國學校	公立學校	私立學校	大學校院	技專校院	NCUT
110	5.16	8.61	3.42	7.94	2.68	2.88
111	5.22	8.62	3.50	7.85	2.88	2.15
112	4.70	7.79	3.14	7.03	2.62	2.11

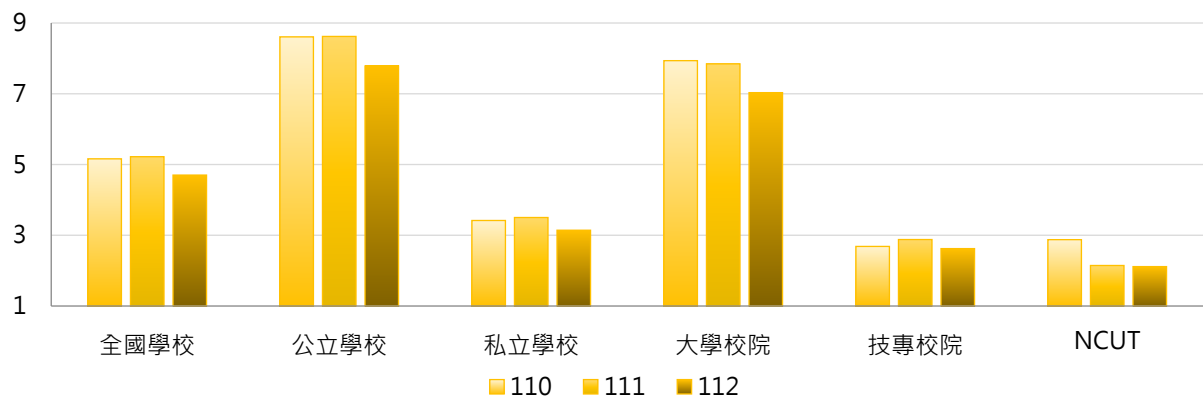

學年度	全國學校	公立大學	私立大學	公立技專	私立技專	NCUT
110	5.16	10.95	5.10	3.62	2.45	2.88
111	5.22	10.74	5.12	4.10	2.57	2.15
112	4.70	9.72	4.50	3.66	2.36	2.11

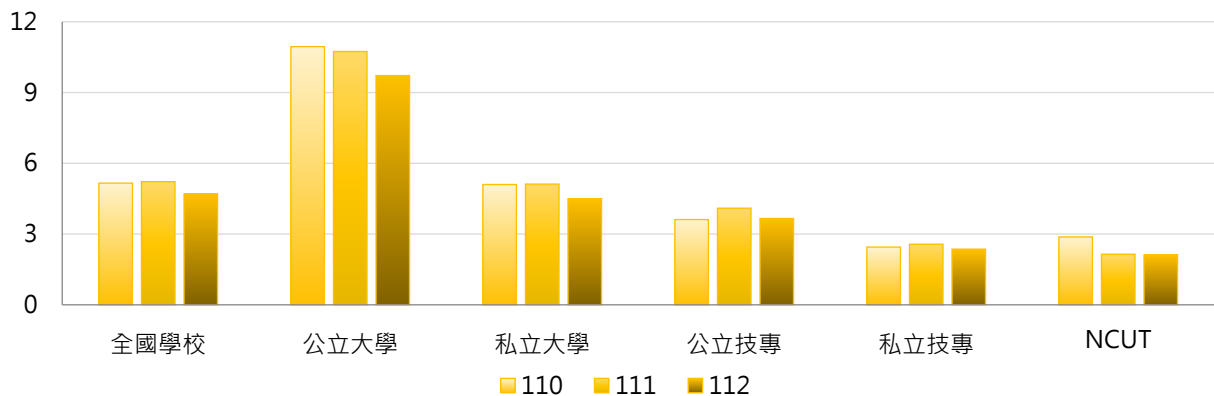

3. 110~112學年度圖書借閱冊數(萬) - 不同區域學校

學年度	全國學校	北部區域	中部區域	南部區域	其他區域	NCUT
110	5.16	5.13	5.57	4.75	6.24	2.88
111	5.22	5.09	6.17	4.74	5.47	2.15
112	4.70	4.82	5.23	4.17	4.34	2.11

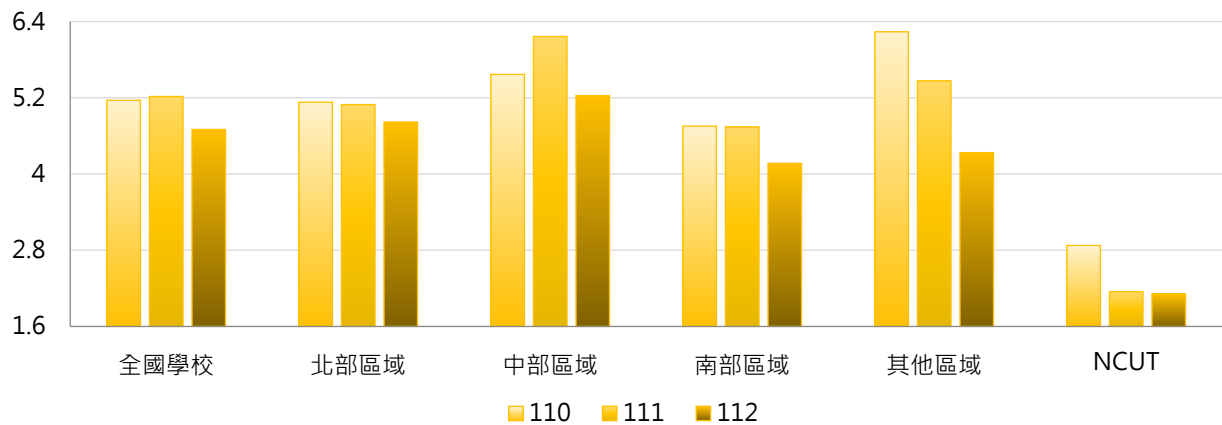

4. 110~112學年度圖書借閱冊數(萬) - 排序百分位數

學年度	最小值	第25百分位數	中位數	第75百分位數	最大值	NCUT
110	0.03	1.36	2.95	6.44	49.42	2.88
111	0.03	1.42	3.02	6.69	48.07	2.15
112	0.03	1.35	2.74	6.10	44.90	2.11

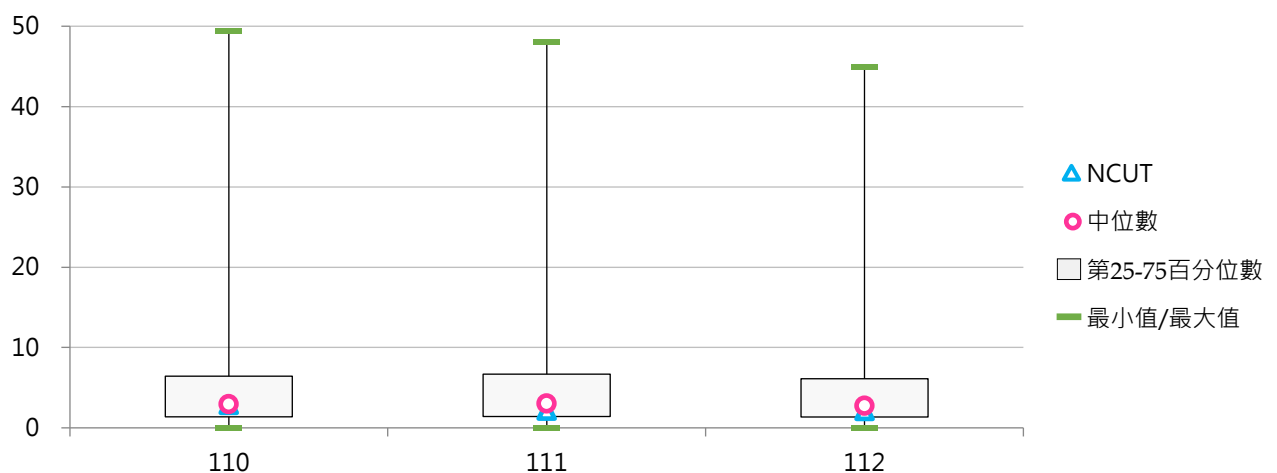



(六) 每生圖書借閱冊數

< 圖書借閱冊數 / 全校在學學生數 >

1. 112學年度各類型學校【每生圖書借閱冊數】最高前三校

公立大學		私立大學		公立技專		私立技專	
NCCU	22.21	DILA	33.02	TCPA	20.91	JUST	13.07
TNNUA	22.10	MMC	13.50	NKUHT	9.66	HDUT	11.68
NDHU	17.32	HFU	12.34	NPU	9.63	WFU	9.29

2. 110~112學年度每生圖書借閱冊數 - 不同類型學校

學年度	全國學校	公立學校	私立學校	大學校院	技專校院	NCUT
110	6.20	8.81	4.88	8.57	4.08	2.31
111	6.22	8.66	4.99	8.16	4.50	1.73
112	5.83	7.80	4.83	7.48	4.36	1.68

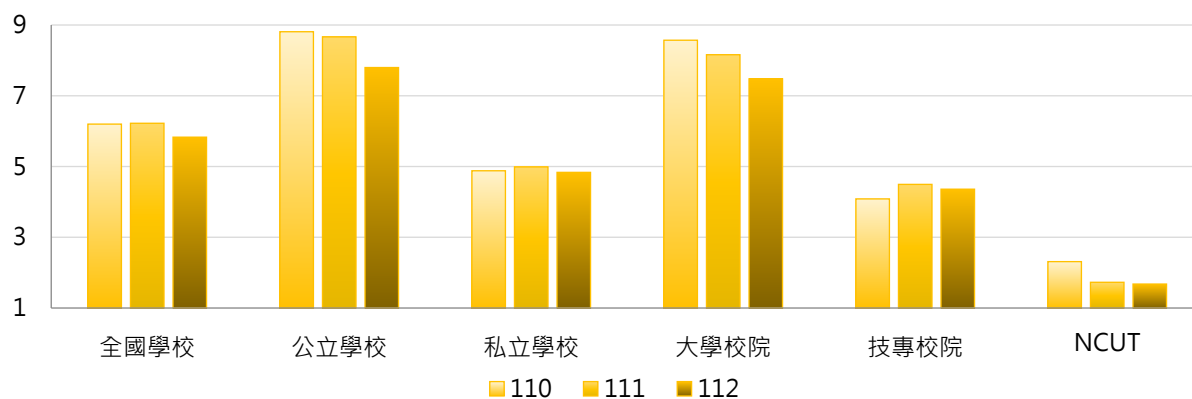

學年度	全國學校	公立大學	私立大學	公立技專	私立技專	NCUT
110	6.20	10.33	6.91	5.56	3.71	2.31
111	6.22	9.89	6.53	6.05	4.10	1.73
112	5.83	8.74	6.29	5.79	4.00	1.68

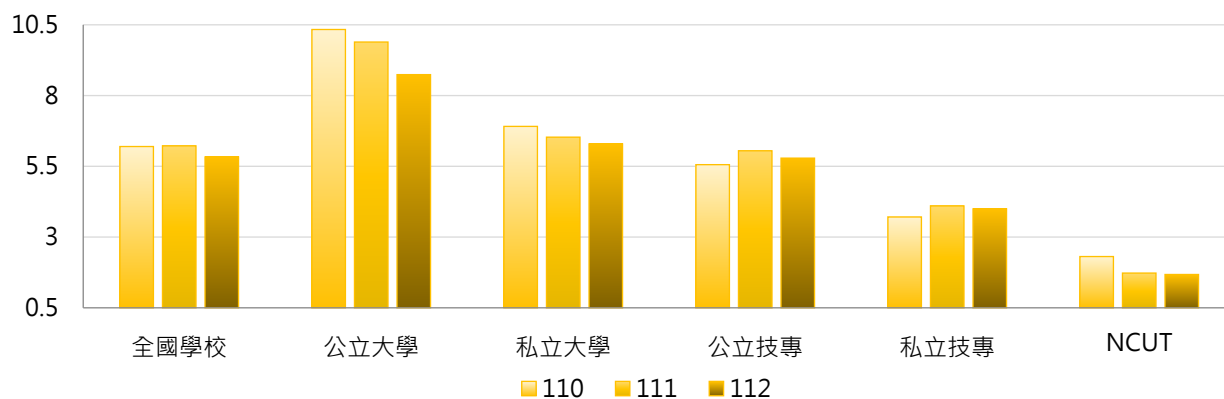

3. 110~112學年度每生圖書借閱冊數 - 不同區域學校

學年度	全國學校	北部區域	中部區域	南部區域	其他區域	NCUT
110	6.20	6.26	5.71	6.05	8.65	2.31
111	6.22	5.97	6.45	6.28	7.74	1.73
112	5.83	5.93	5.72	5.69	6.05	1.68

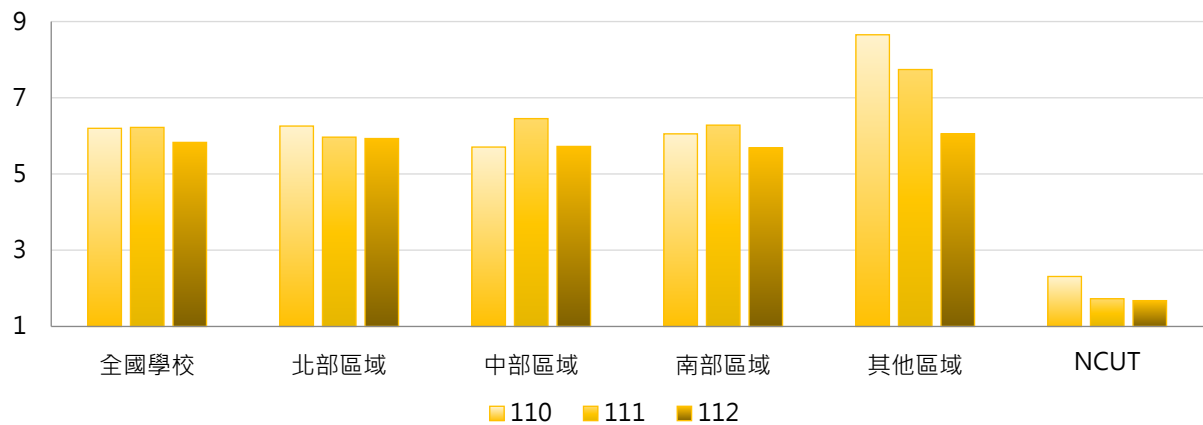

4. 110~112學年度每生圖書借閱冊數 - 排序百分位數

學年度	最小值	第25百分位數	中位數	第75百分位數	最大值	NCUT
110	0.37	2.66	4.38	6.79	50.99	2.31
111	0.26	3.02	4.93	7.20	29.63	1.73
112	0.33	2.83	4.57	7.23	33.02	1.68

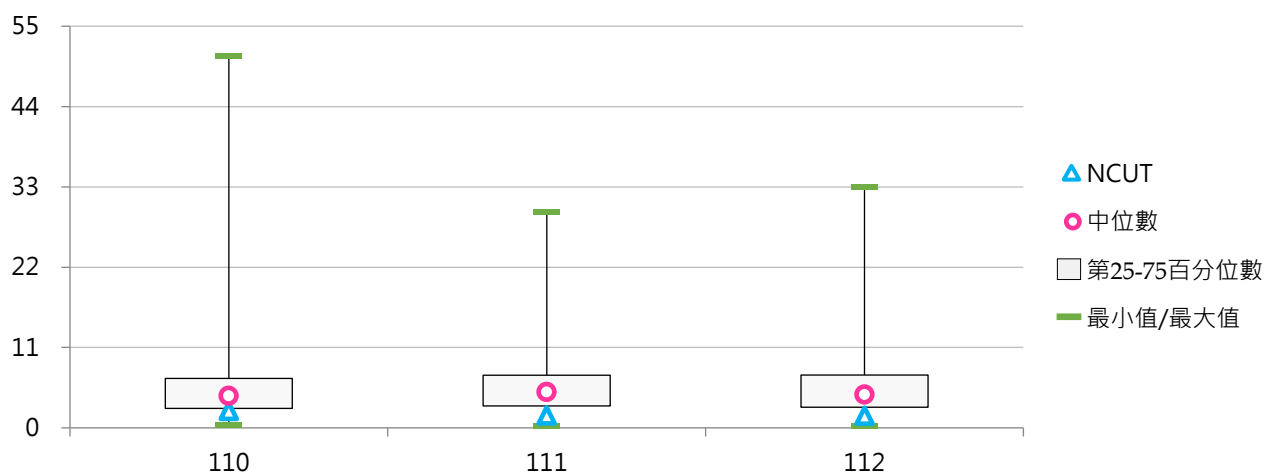



(七) 線上及光碟資料庫檢索人次(萬)

< 檢索線上資料庫及光碟資料庫(含電子書及電子期刊)人次 >

1. 112學年度各類型學校【線上及光碟資料庫檢索人次(萬)】最高前三校

公立大學		私立大學		公立技專		私立技專	
NTU	1,236.04	CMU	666.48	NTUST	385.70	CYUT	310.87
NYCU	1,189.45	CGU	465.43	NTUT	323.31	FY	182.94
NCCU	1,072.56	FJU	455.04	NKUST	224.20	LHU	143.21

2. 110~112學年度線上及光碟資料庫檢索人次(萬) - 不同類型學校

學年度	全國學校	公立學校	私立學校	大學校院	技專校院	NCUT
110	111.23	192.34	70.23	175.33	54.05	54.18
111	120.35	216.32	71.84	187.70	60.27	60.61
112	116.54	203.44	72.62	183.50	56.81	57.00

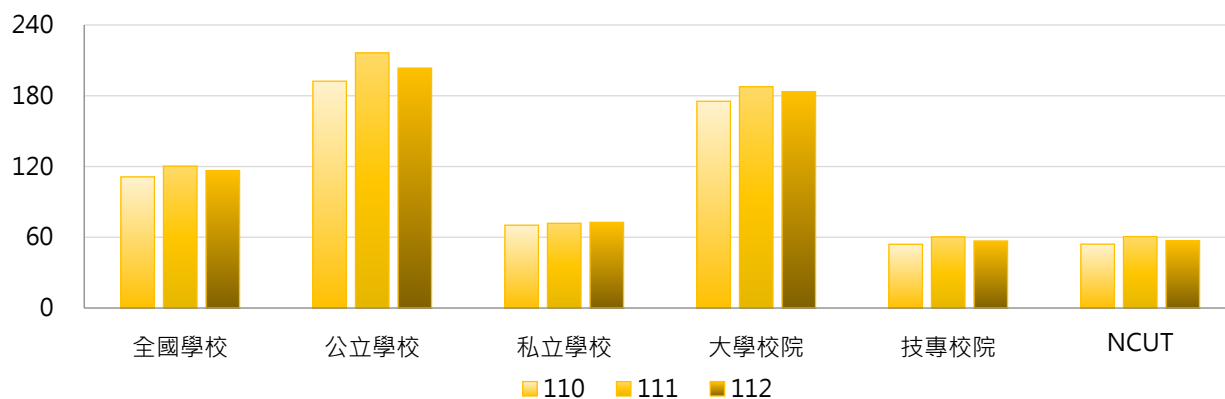

學年度	全國學校	公立大學	私立大學	公立技專	私立技專	NCUT
110	111.23	222.50	130.94	128.01	35.24	54.18
111	120.35	249.57	129.47	145.38	38.64	60.61
112	116.54	234.40	135.60	137.39	36.33	57.00

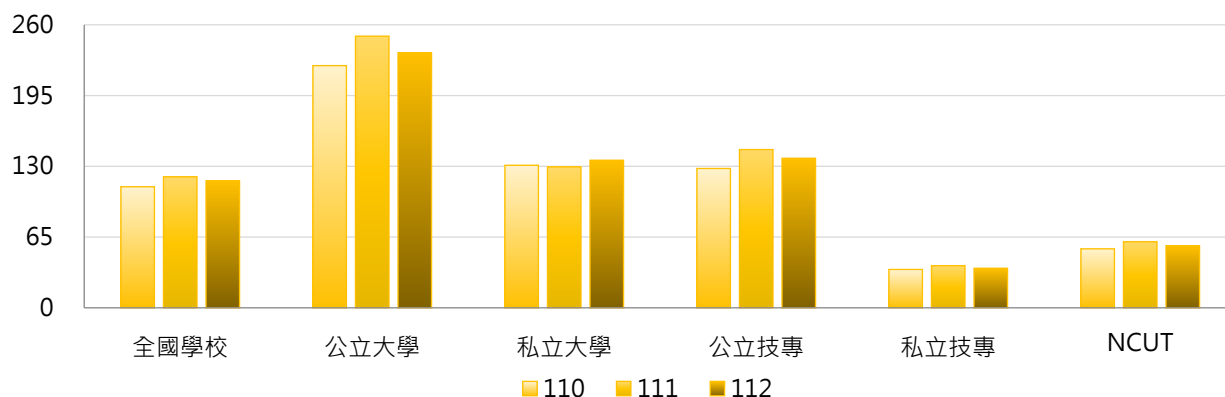

3. 110~112學年度線上及光碟資料庫檢索人次(萬) - 不同區域學校

學年度	全國學校	北部區域	中部區域	南部區域	其他區域	NCUT
110	111.23	142.37	89.56	83.85	23.94	54.18
111	120.35	144.28	110.51	99.40	22.05	60.61
112	116.54	140.88	130.47	77.06	23.99	57.00

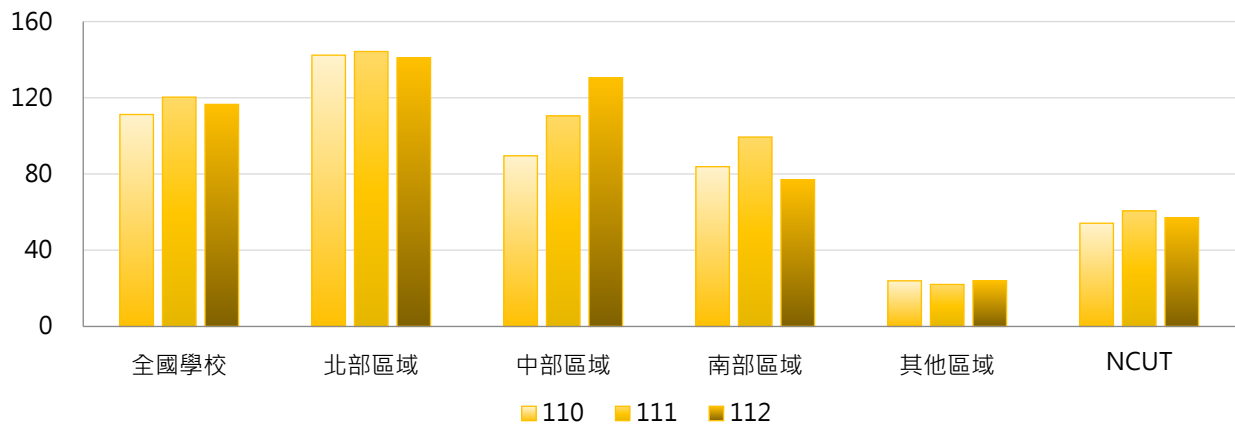

4. 110~112學年度線上及光碟資料庫檢索人次(萬) - 排序百分位數

學年度	最小值	第25百分位數	中位數	第75百分位數	最大值	NCUT
110	0.00	13.21	38.94	102.82	1,347.33	54.18
111	0.04	14.71	34.68	128.32	1,327.84	60.61
112	0.03	14.70	34.56	126.07	1,236.04	57.00

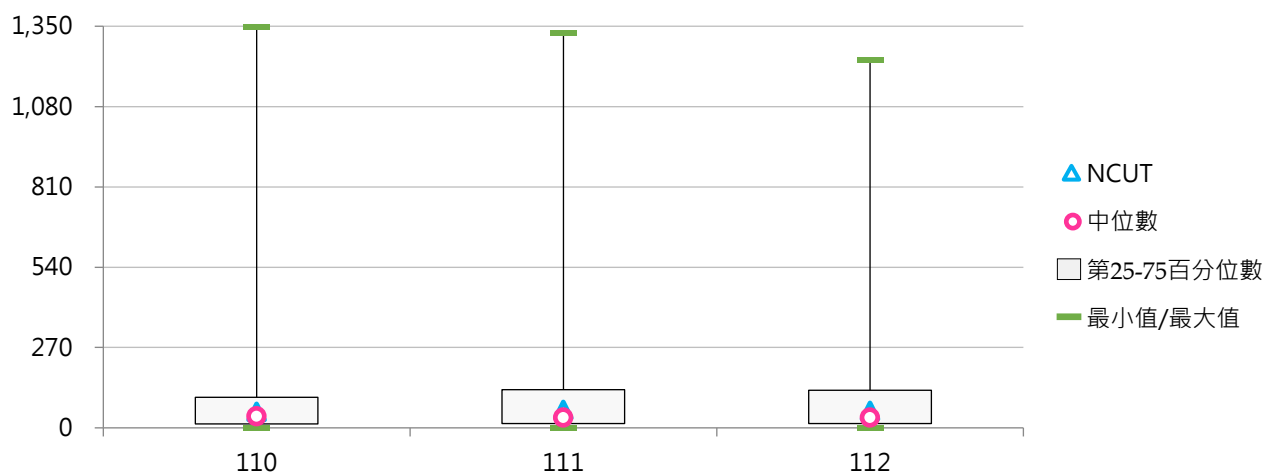



(八) 每生線上及光碟資料庫檢索人次

< 線上及光碟資料庫檢索人次 / 全校在學學生數 >

1. 112學年度各類型學校【每生線上及光碟資料庫檢索人次】最高前三校

公立大學		私立大學		公立技專		私立技專	
NCCU	637.74	MMC	1,019.45	NTUST	330.44	DAHAN	357.88
NYCU	555.09	CMU	906.89	NTUB	310.04	YUHING	317.45
NTHU	402.93	CGU	655.26	NTUT	236.58	CYUT	234.92

2. 110~112學年度每生線上及光碟資料庫檢索人次 - 不同類型學校

學年度	全國學校	公立學校	私立學校	大學校院	技專校院	NCUT
110	107.93	147.67	87.85	146.08	73.90	43.55
111	120.89	162.87	99.67	163.83	82.59	48.79
112	120.28	149.31	105.61	162.85	82.31	45.23

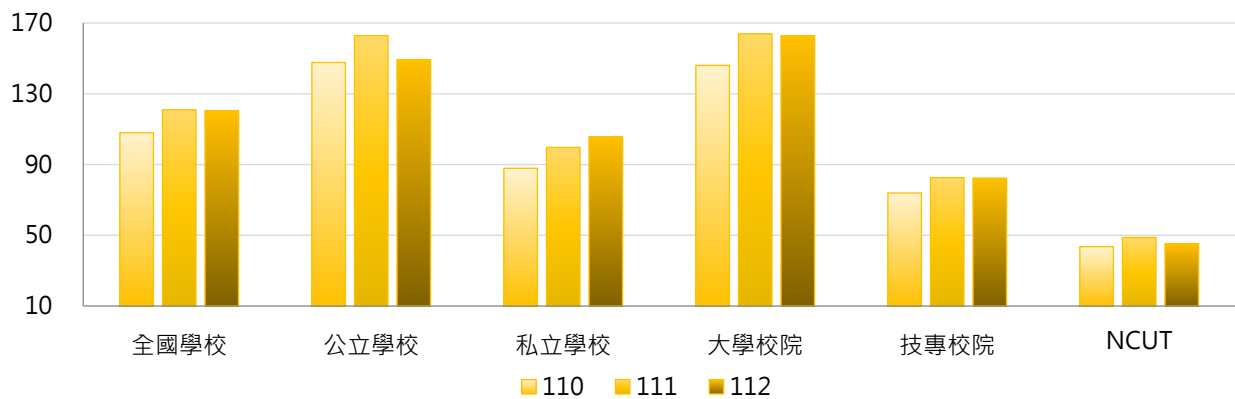

學年度	全國學校	公立大學	私立大學	公立技專	私立技專	NCUT
110	107.93	153.68	138.93	134.83	58.41	43.55
111	120.89	170.20	157.84	147.22	66.15	48.79
112	120.28	151.63	173.40	144.36	66.54	45.23

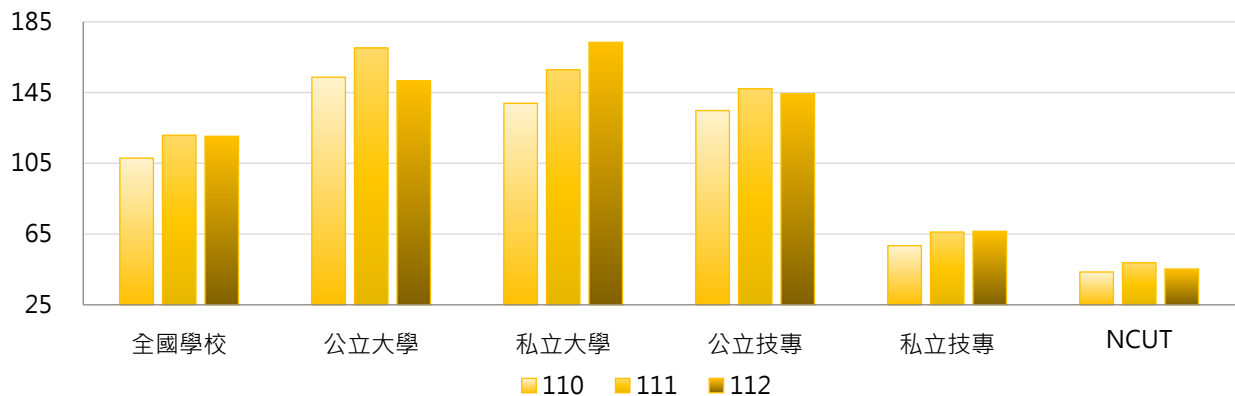

3. 110~112學年度每生線上及光碟資料庫檢索人次 - 不同區域學校

學年度	全國學校	北部區域	中部區域	南部區域	其他區域	NCUT
110	107.93	125.41	82.74	101.73	59.46	43.55
111	120.89	133.12	107.87	116.31	67.87	48.79
112	120.28	133.34	128.94	93.69	99.43	45.23

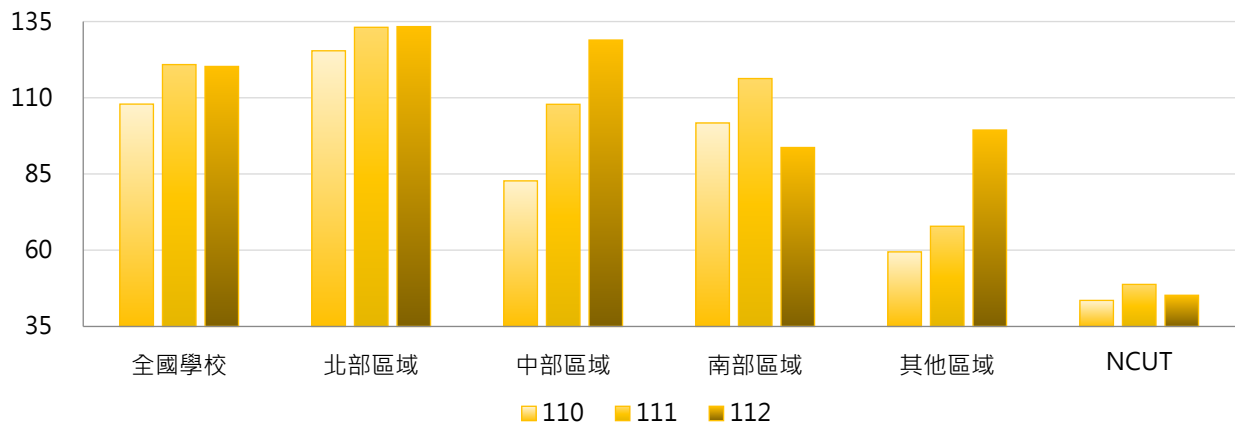

4. 110~112學年度每生線上及光碟資料庫檢索人次 - 排序百分位數

學年度	最小值	第25百分位數	中位數	第75百分位數	最大值	NCUT
110	0.00	24.55	60.06	126.75	727.21	43.55
111	0.19	29.12	64.37	128.05	963.58	48.79
112	0.17	30.86	68.71	132.99	1,019.45	45.23

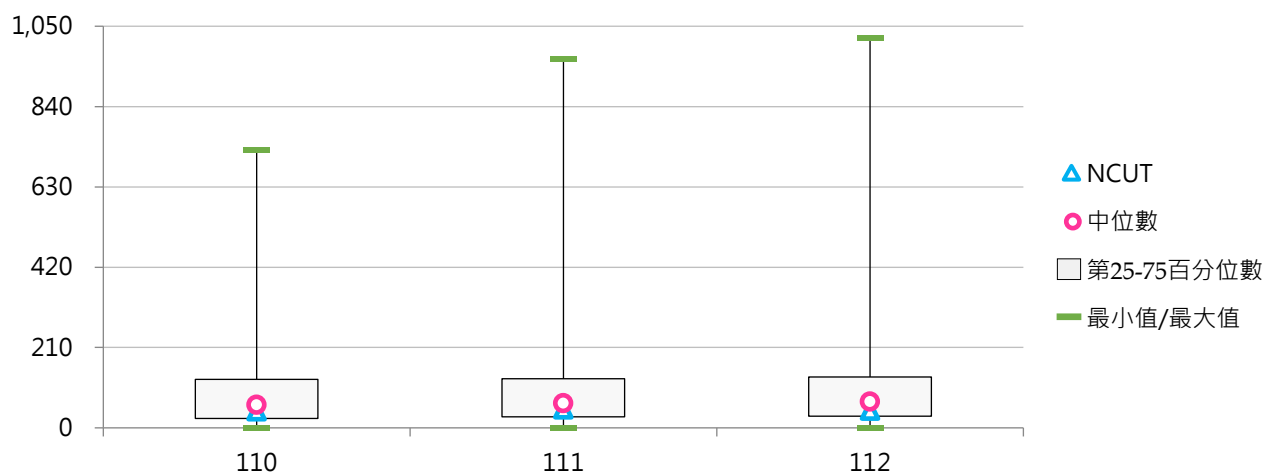



六、圖書經費

(一) 購買圖書經費(百萬元)

< 包括全校購買圖書、非書資料、期刊...等館藏或購置電子資料庫之費用，並含分配給各系所之購買圖書資料費；其中國立學校以「年度」決算數計，私立學校以「學年度」決算數計 >

1. 111學年度各類型學校【購買圖書經費(百萬元)】最高前三校

公立大學		私立大學		公立技專		私立技專	
NTU	240.86	CGU	84.89	NTUT	60.86	CYUT	37.58
NCKU	165.49	FJU	81.31	NTUST	52.95	STUST	27.89
NYCU	153.54	TMU	74.37	NKUST	49.99	CSU	27.50

2. 109~111學年度購買圖書經費(百萬元) - 不同類型學校

學年度	全國學校	公立學校	私立學校	大學校院	技專校院	NCUT
109	23.74	38.68	16.18	39.28	9.88	19.14
110	24.07	39.02	16.52	39.67	10.16	18.21
111	24.29	39.94	16.38	40.38	9.94	17.05

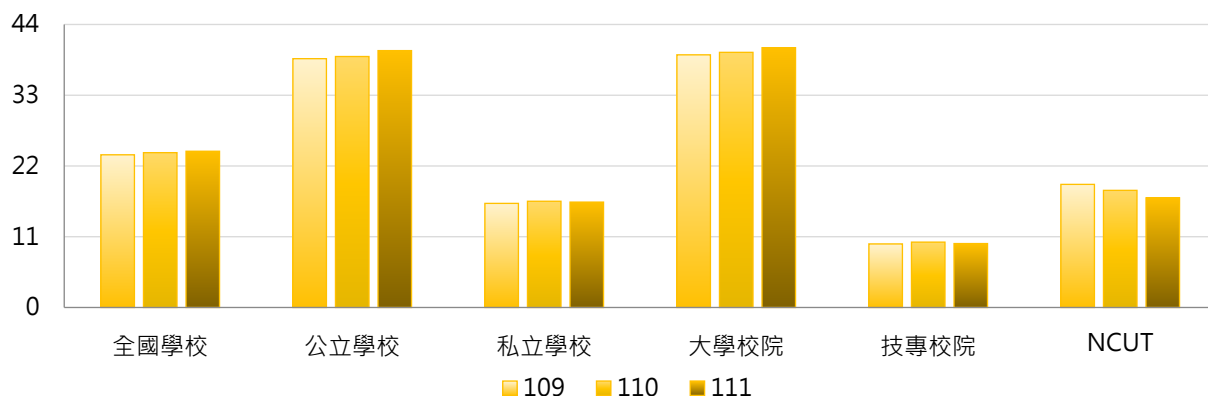

學年度	全國學校	公立大學	私立大學	公立技專	私立技專	NCUT
109	23.74	46.61	32.38	21.77	6.85	19.14
110	24.07	47.21	32.56	21.54	7.27	18.21
111	24.29	48.55	32.70	21.56	6.98	17.05

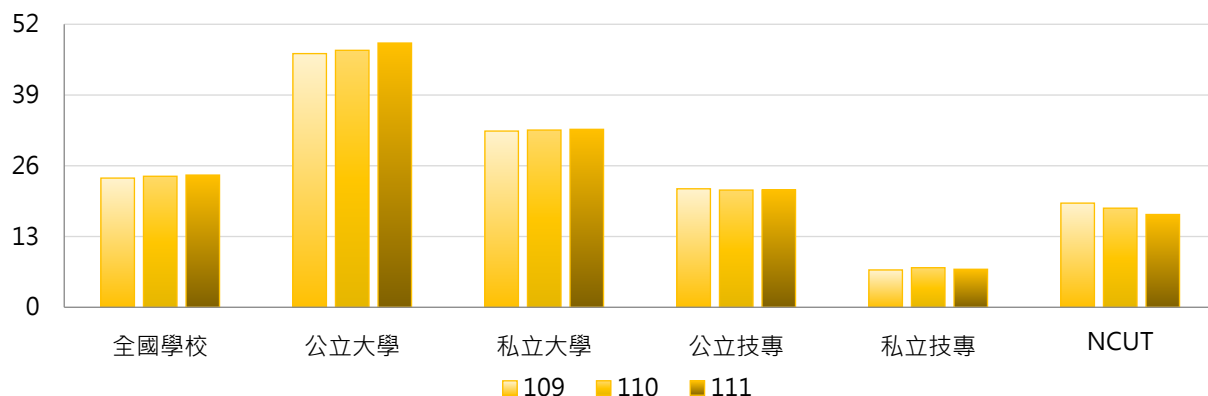



3. 109~111學年度購買圖書經費(百萬元) - 不同區域學校

學年度	全國學校	北部區域	中部區域	南部區域	其他區域	NCUT
109	23.74	26.93	24.33	19.32	12.36	19.14
110	24.07	27.39	24.40	19.70	12.06	18.21
111	24.29	27.38	25.92	19.47	11.99	17.05

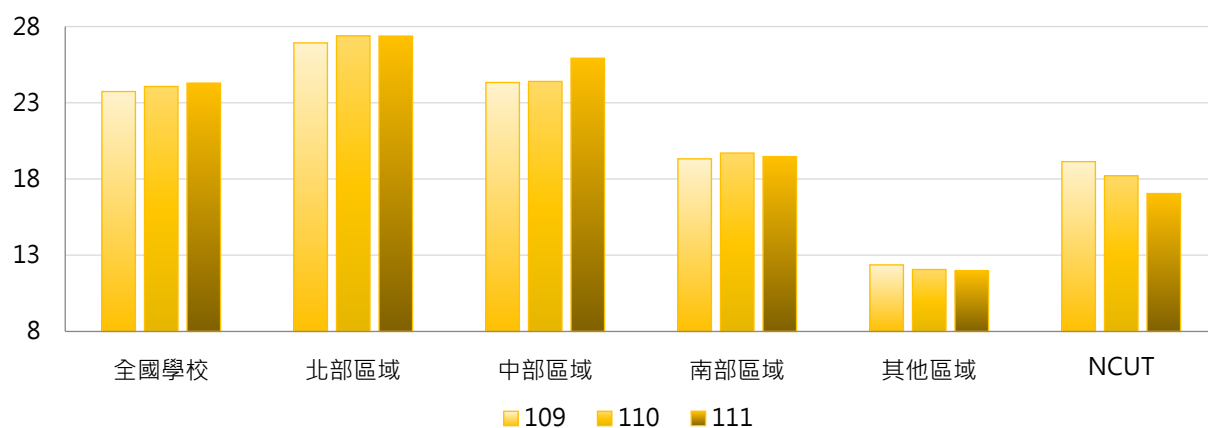

4. 109~111學年度購買圖書經費(百萬元) - 排序百分位數

學年度	最小值	第25百分位數	中位數	第75百分位數	最大值	NCUT
109	0.17	4.29	12.43	27.09	222.52	19.14
110	0.35	4.05	12.69	29.20	230.49	18.21
111	0.00	3.42	11.44	29.06	240.86	17.05

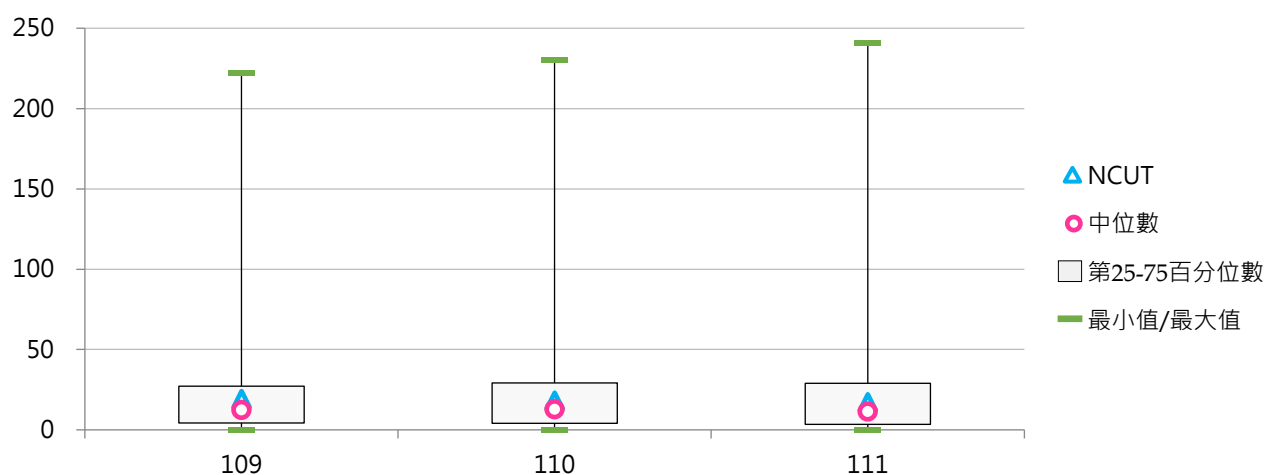

(二) 每生平均圖書經費(元)

< 購買圖書經費 / 全校在學學生數 >

1. 111學年度各類型學校【每生平均圖書經費(元)】最高前三校

公立大學		私立大學		公立技專		私立技專	
NTHU	7,799	DILA	18,772	NTUST	4,546	MCUT	4,729
NYCU	7,415	CGU	12,150	NTUT	4,464	AEUST	3,855
NCKU	7,250	TMU	12,085	NTUNHS	4,264	CYUT	2,721

2. 109~111學年度每生平均圖書經費(元) - 不同類型學校

學年度	全國學校	公立學校	私立學校	大學校院	技專校院	NCUT
109	2,554	3,422	2,115	4,058	1,212	1,577
110	2,544	3,323	2,151	3,948	1,292	1,464
111	2,644	3,331	2,297	4,149	1,302	1,372

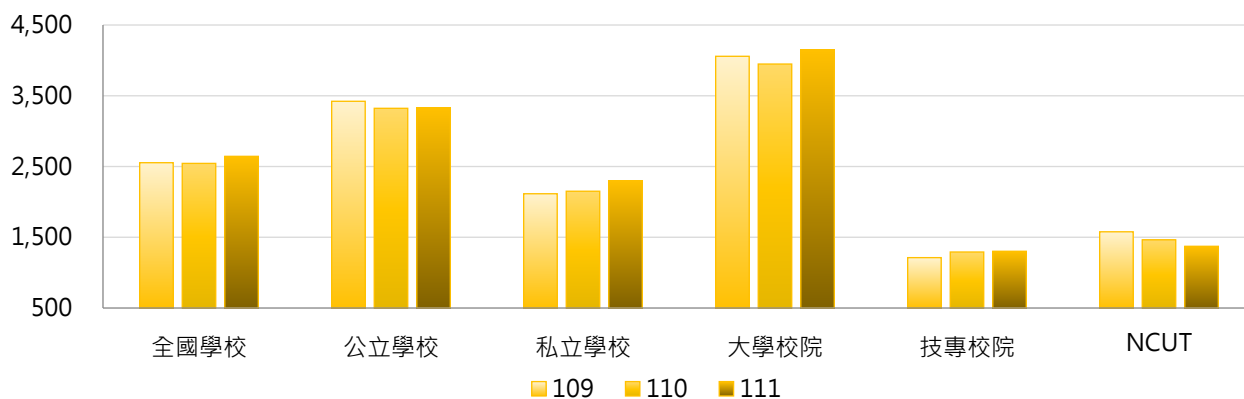

學年度	全國學校	公立大學	私立大學	公立技專	私立技專	NCUT
109	2,554	3,900	4,206	2,402	910	1,577
110	2,544	3,773	4,113	2,361	1,020	1,464
111	2,644	3,798	4,479	2,335	1,040	1,372

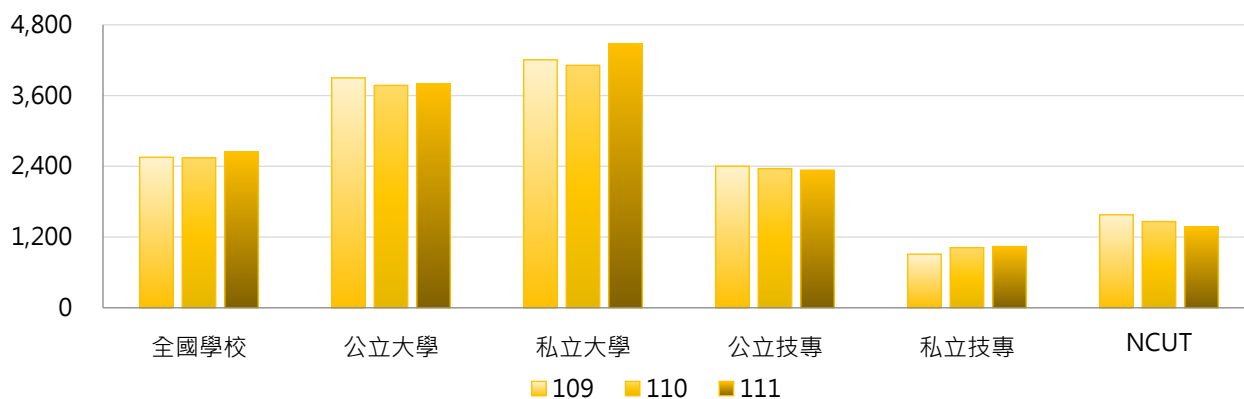

3. 109~111學年度每生平均圖書經費(元) - 不同區域學校

學年度	全國學校	北部區域	中部區域	南部區域	其他區域	NCUT
109	2,554	2,874	2,400	2,111	2,361	1,577
110	2,544	2,824	2,403	2,165	2,358	1,464
111	2,644	2,939	2,644	2,129	2,516	1,372

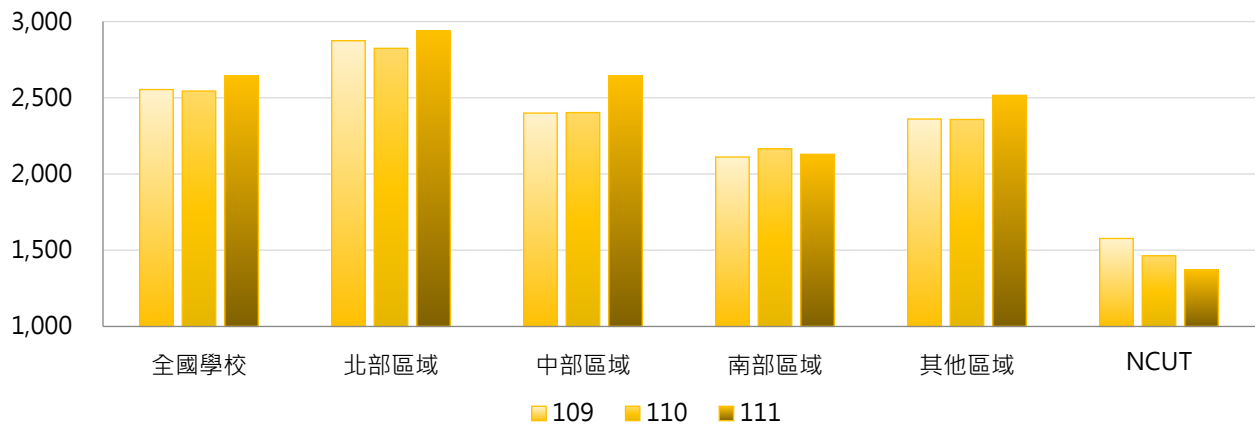

4. 109~111學年度每生平均圖書經費(元) - 排序百分位數

學年度	最小值	第25百分位數	中位數	第75百分位數	最大值	NCUT
109	84	803	1,721	3,374	13,705	1,577
110	166	795	1,768	3,324	12,000	1,464
111	0	798	1,773	3,398	18,772	1,372

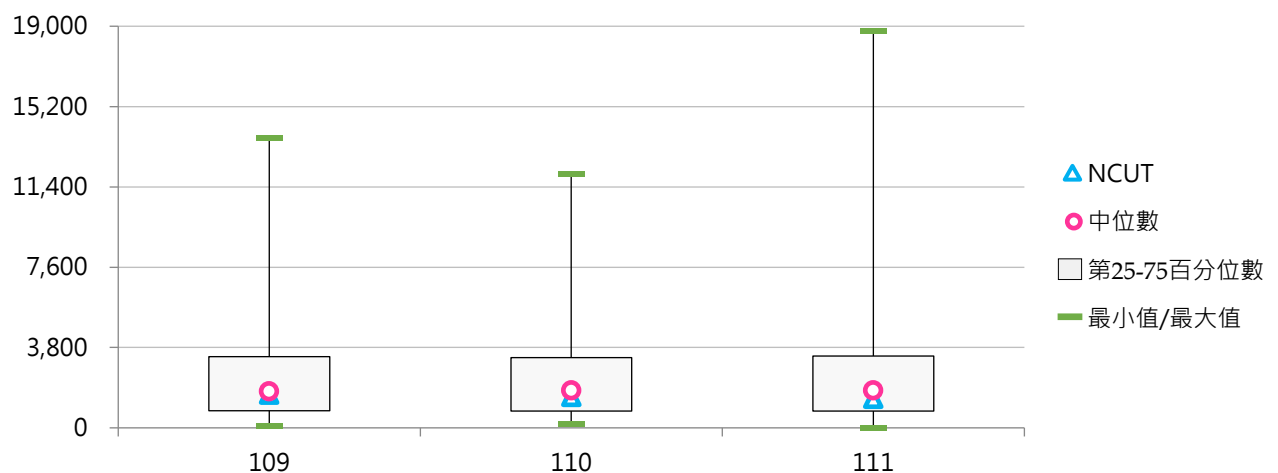

肆 助學措施

統計說明

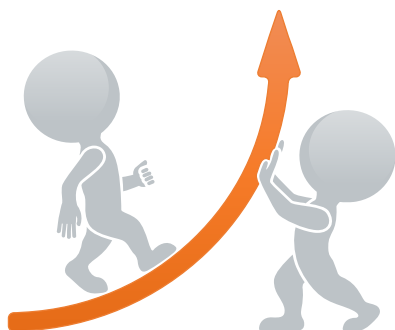

【統計對象】

全國140所公私立大專校院，統計範圍包含教育大學，但不包括宗教研修學院、空中大學及軍警校院。其中，慈濟大學與慈濟科技大學於113年8月1日合併為「慈濟大學」，其數據係以整併方式呈現。

【區域劃分】

北部區域：基隆市、臺北市、新北市、桃園市、新竹市、新竹縣、宜蘭縣
中部區域：苗栗縣、臺中市、彰化縣、南投縣、雲林縣
南部區域：嘉義市、嘉義縣、臺南市、高雄市、屏東縣、澎湖縣
其他區域：花蓮縣、臺東縣、金門縣、連江縣

【學雜費減免人數】

以當學年度上、下學期「學雜費減免人數」之平均數呈現，係指學校各類就學優待減免學雜費補助對象，包括【低收入戶學生、中低收入戶學生、身心障礙學生及身心障礙人士子女、特殊境遇家庭之子女、原住民學生】等分類。

【獲弱勢助學計畫補助之受惠學生數】

係指依據「大專校院弱勢學生助學計畫」規定申請並獲補助之受惠學生人數。

【學校自籌助學金】

(1) 生活助學金：係指依教育部「大專校院弱勢學生助學計畫」及學校自訂弱勢學生生活助學金實施辦法(要點)等規定辦理，並得由學校安排弱勢學生生活服務學習，給予生活助學金。

(2) 緊急紓困助學金：係指依教育部「大專校院弱勢學生助學計畫」規定辦理，亦即對於新貧、近貧或家庭發生急難之學生，由學校依學生困難實際狀況給予補助，惟不包括教育部國民及學前教育署補助之「學產基金急難救助金」。

(3) 住宿優惠：係指依教育部「大專校院弱勢學生助學計畫」規定辦理，亦即提供低收入戶學生校內宿舍免費住宿，另提供中低收入戶學生校內宿舍優先住宿。

(4) 工讀助學金：係指依學校工讀助學金辦法辦理。

(5) 研究生獎助學金：係指依學校研究生獎助學金辦法辦理。

【資料來源】

114年11月3日整理自教育部大專校院校務資訊公開平臺：

「學雜費減免人數」資料由【教育部高教司】、【教育部技職司】提供，並以每年10月提供前一學年度資料。

「獲弱勢助學計畫補助之受惠學生數」資料由【教育部統計處】、【教育部高教司】、【教育部技職司】提供，並以每年10月提供前一學年度資料。

「學校自籌助學金」資料由【教育部高教司大學校院校務資料庫】之「校10-2.配合大專校院弱勢學生助學計畫之其他助學措施統計表」、【教育部技職司技專校院校務資料庫】之「表7-5.助學措施統計表」提供，並以每年10月提供前一學年度資料。



一、學雜費減免

(一) 學雜費減免人數

< 學校各類就學優待減免學雜費補助對象 >

1. 112學年度各類型學校【學雜費減免人數】最高前三校

公立大學		私立大學		公立技專		私立技專	
NTU	1,268	PCCU	1,399	NKUST	2,335	CSU	1,760
NDHU	1,182	FJU	1,378	NTCUST	1,699	STUST	1,517
NPTU	1,071	TKU	1,297	NFU	1,134	CYUT	1,443

2. 110~112學年度學雜費減免人數 - 不同類型學校

學年度	全國學校	公立學校	私立學校	大學校院	技專校院	NCUT
110	759	671	803	635	870	1,142
111	724	681	745	627	810	1,127
112	663	674	658	601	719	1,096

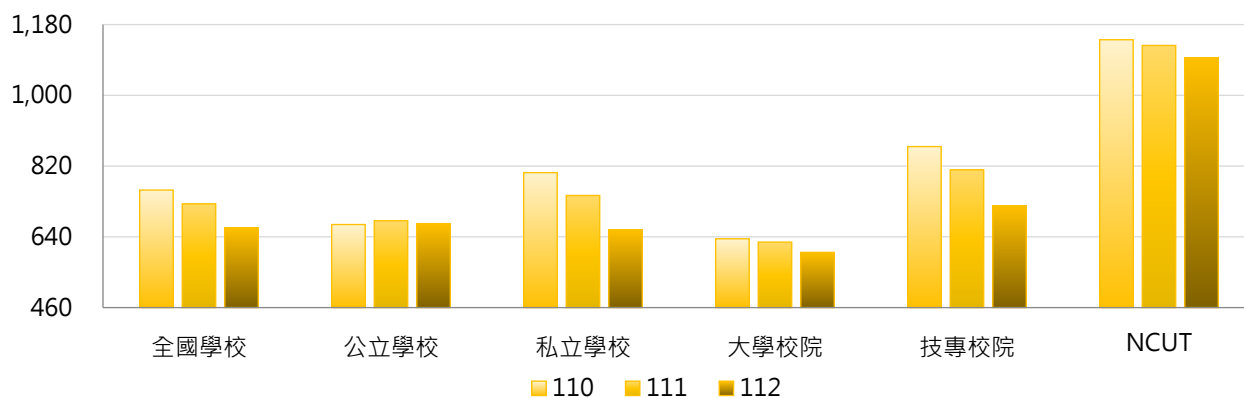

學年度	全國學校	公立大學	私立大學	公立技專	私立技專	NCUT
110	759	604	664	815	884	1,142
111	724	619	634	814	809	1,127
112	663	617	585	794	700	1,096

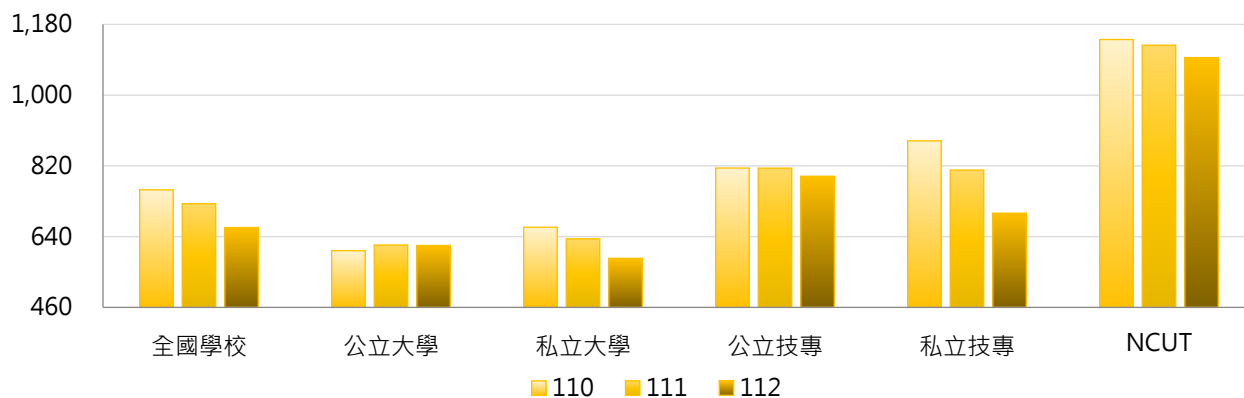

3. 110~112學年度學雜費減免人數 - 不同區域學校

學年度	全國學校	北部區域	中部區域	南部區域	其他區域	NCUT
110	759	649	860	894	718	1,142
111	724	616	838	842	692	1,127
112	663	562	788	760	655	1,096

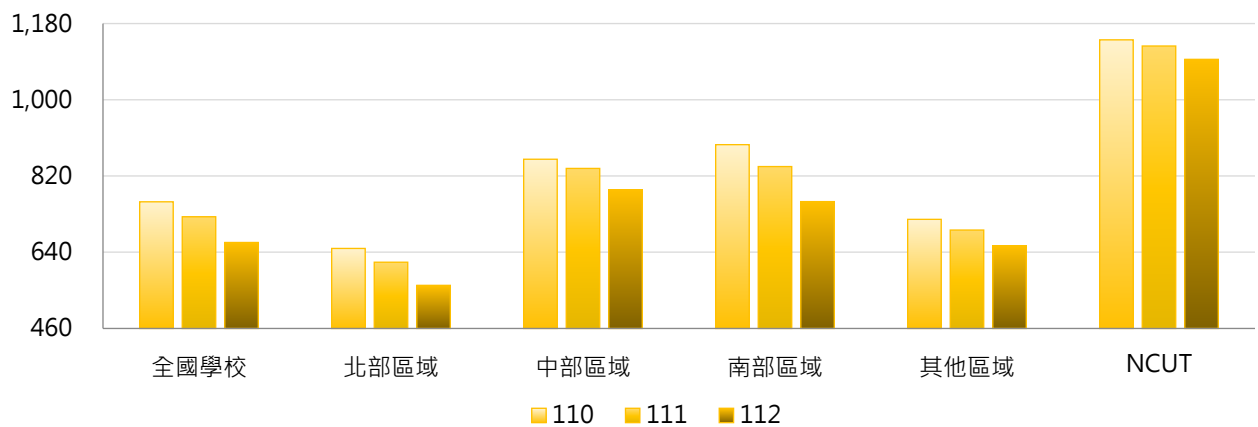

4. 110~112學年度學雜費減免人數 - 排序百分位數

學年度	最小值	第25百分位數	中位數	第75百分位數	最大值	NCUT
110	5	422	691	1,048	2,450	1,142
111	4	402	658	1,001	2,441	1,127
112	8	370	595	904	2,335	1,096

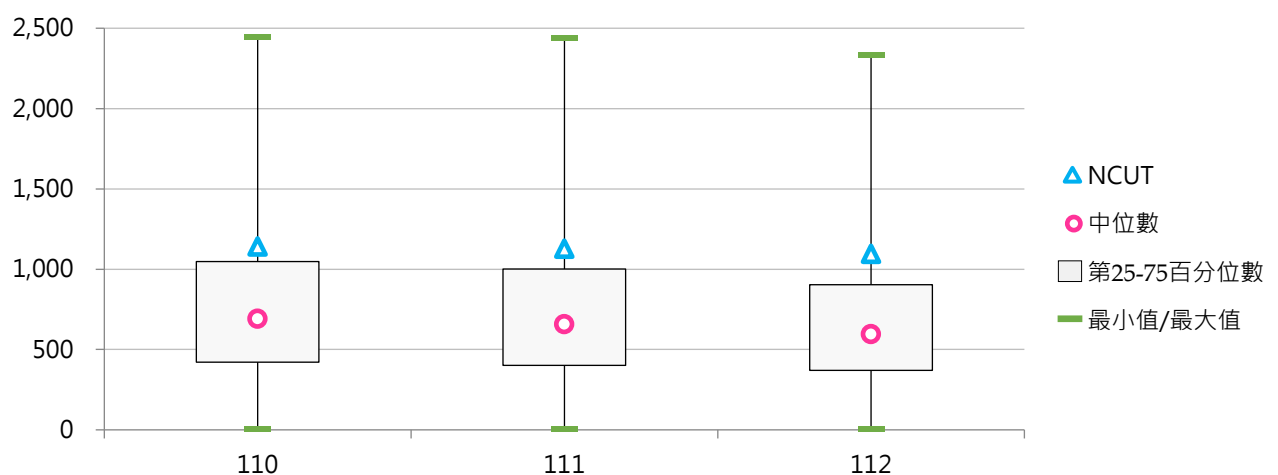



(二) 學雜費減免人數占比

< 學雜費減免人數 / 全校在學學生數 >

1. 112學年度各類型學校【學雜費減免人數占比】最高前三校

公立大學		私立大學		公立技專		私立技專	
NTSU	19.84%	TCU	20.37%	NTC	21.79%	DAHAN	39.35%
NTTU	16.52%	CTBC	11.55%	NTIN	20.35%	TZUHUI	29.44%
NTUPES	12.72%	CJCU	10.79%	NTUB	12.80%	CUFA	28.34%

2. 110~112學年度學雜費減免人數占比 - 不同類型學校

學年度	全國學校	公立學校	私立學校	大學校院	技專校院	NCUT
110	10.81%	8.35%	12.05%	7.44%	13.81%	9.17%
111	10.81%	8.49%	11.99%	7.56%	13.72%	9.07%
112	10.40%	8.45%	11.39%	7.42%	13.06%	8.69%

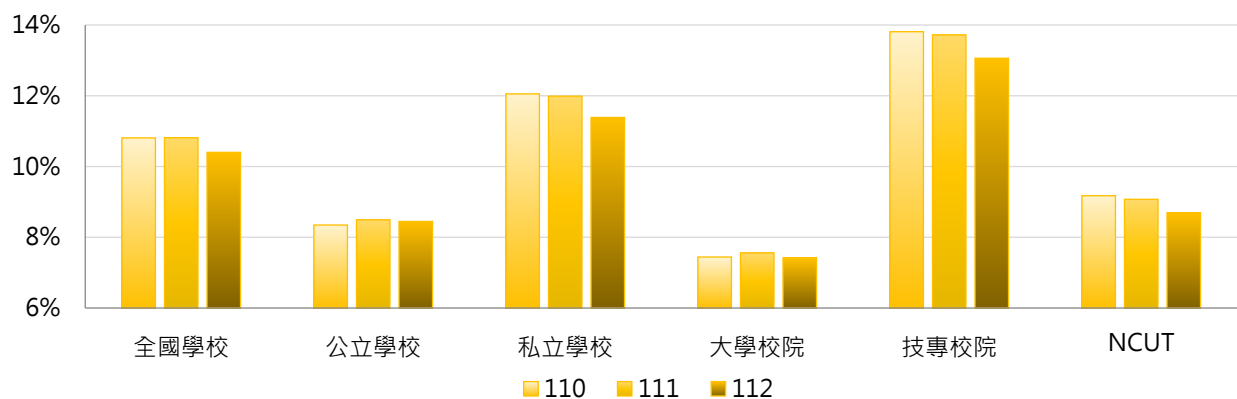

學年度	全國學校	公立大學	私立大學	公立技專	私立技專	NCUT
110	10.81%	7.37%	7.51%	10.42%	14.67%	9.17%
111	10.81%	7.56%	7.56%	10.48%	14.54%	9.07%
112	10.40%	7.48%	7.36%	10.51%	13.71%	8.69%

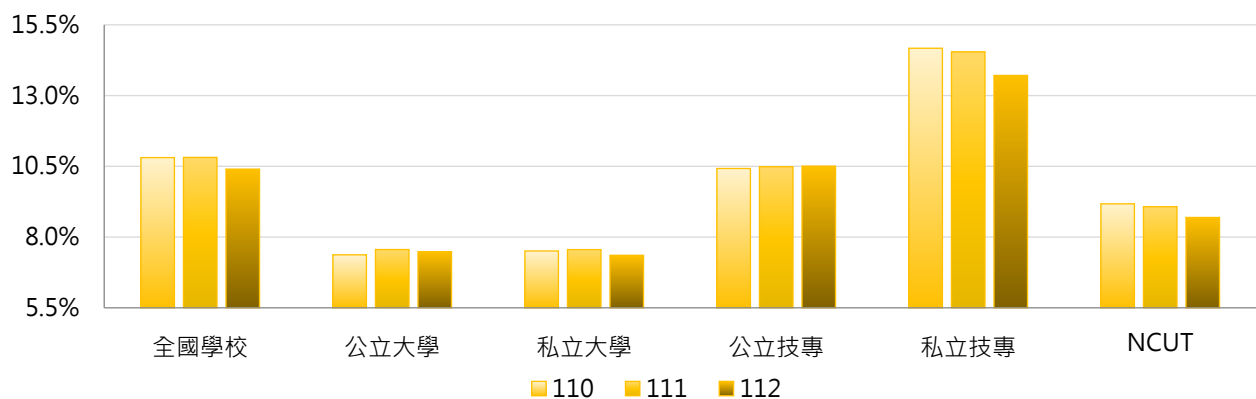

3. 110~112學年度學雜費減免人數占比 - 不同區域學校

學年度	全國學校	北部區域	中部區域	南部區域	其他區域	NCUT
110	10.81%	9.67%	9.77%	12.16%	20.08%	9.17%
111	10.81%	9.63%	9.94%	12.09%	20.23%	9.07%
112	10.40%	9.21%	9.58%	11.67%	19.74%	8.69%

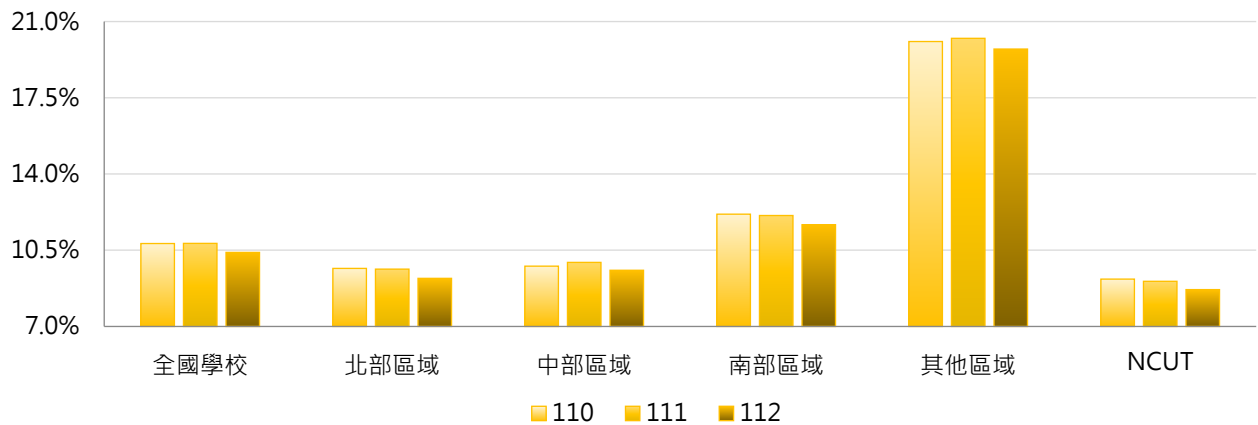

4. 110~112學年度學雜費減免人數占比 - 排序百分位數

學年度	最小值	第25百分位數	中位數	第75百分位數	最大值	NCUT
110	1.52%	6.31%	9.58%	13.61%	43.36%	9.17%
111	1.18%	6.45%	9.78%	13.34%	42.92%	9.07%
112	2.07%	6.51%	9.74%	12.72%	39.35%	8.69%

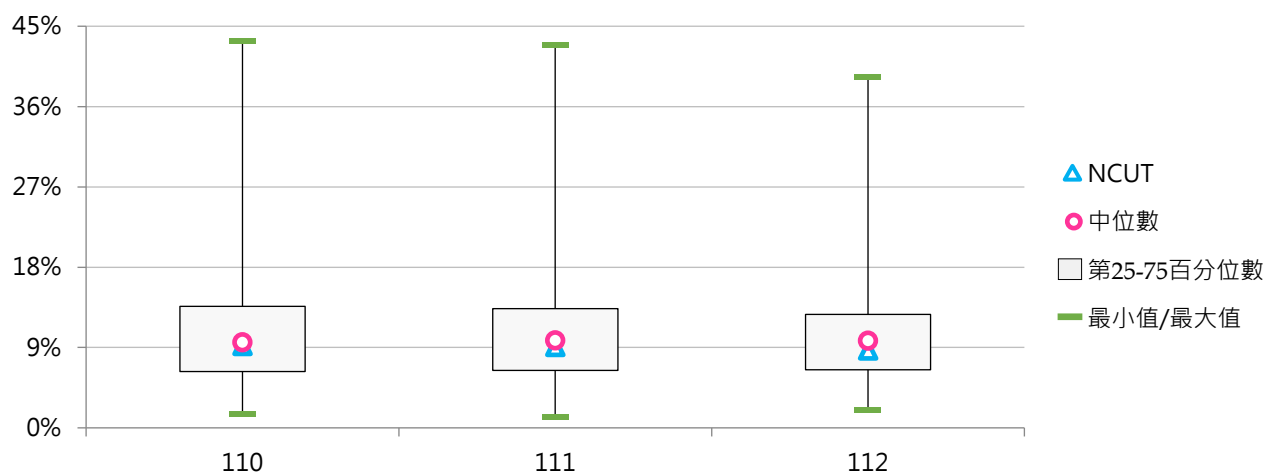

(三) 低收入戶學生學雜費減免人數

< 學校「低收入戶學生」就學優待減免學雜費補助對象 >

1. 112學年度各類型學校【低收入戶學生學雜費減免人數】最高前三校

公立大學		私立大學		公立技專		私立技專	
NTU	192	PCCU	305	NKUST	428	TPCU	352
NDHU	170	TKU	273	NTCUST	419	HSC	332
NPTU	160	FJU	240	NFU	213	CSU	326

2. 110~112學年度低收入戶學生學雜費減免人數 - 不同類型學校

學年度	全國學校	公立學校	私立學校	大學校院	技專校院	NCUT
110	150	106	172	104	191	212
111	145	114	161	105	181	216
112	130	112	139	100	157	210

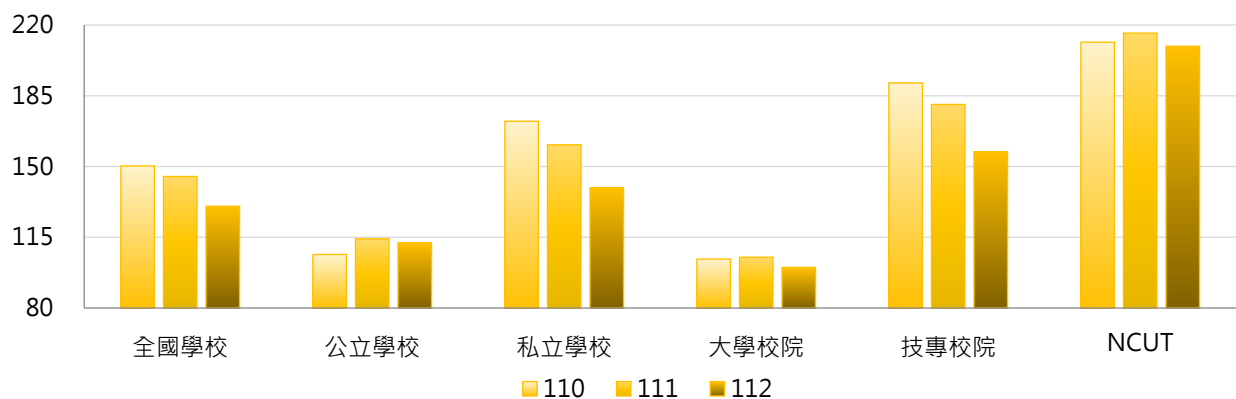

學年度	全國學校	公立大學	私立大學	公立技專	私立技專	NCUT
110	150	82	125	158	200	212
111	145	91	119	165	185	216
112	130	92	108	156	158	210

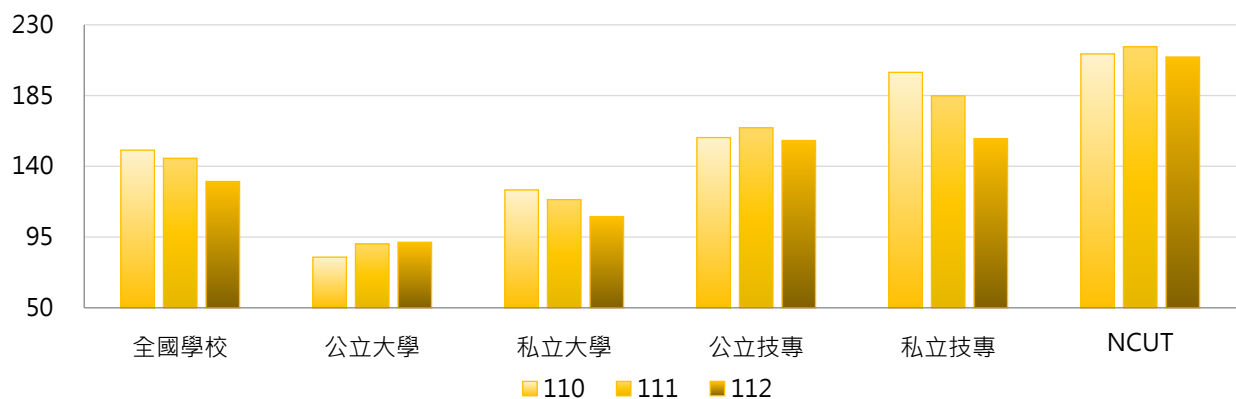

3. 110~112學年度低收入戶學生學雜費減免人數 - 不同區域學校

學年度	全國學校	北部區域	中部區域	南部區域	其他區域	NCUT
110	150	138	168	169	92	212
111	145	132	166	162	95	216
112	130	119	153	141	95	210

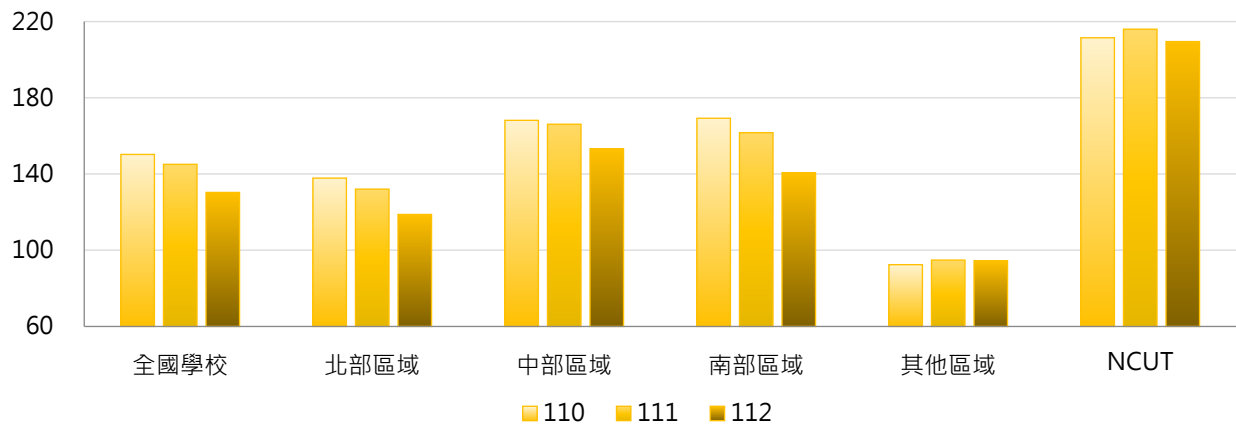

4. 110~112學年度低收入戶學生學雜費減免人數 - 排序百分位數

學年度	最小值	第25百分位數	中位數	第75百分位數	最大值	NCUT
110	0	71	125	213	445	212
111	0	72	126	198	468	216
112	0	65	114	184	428	210

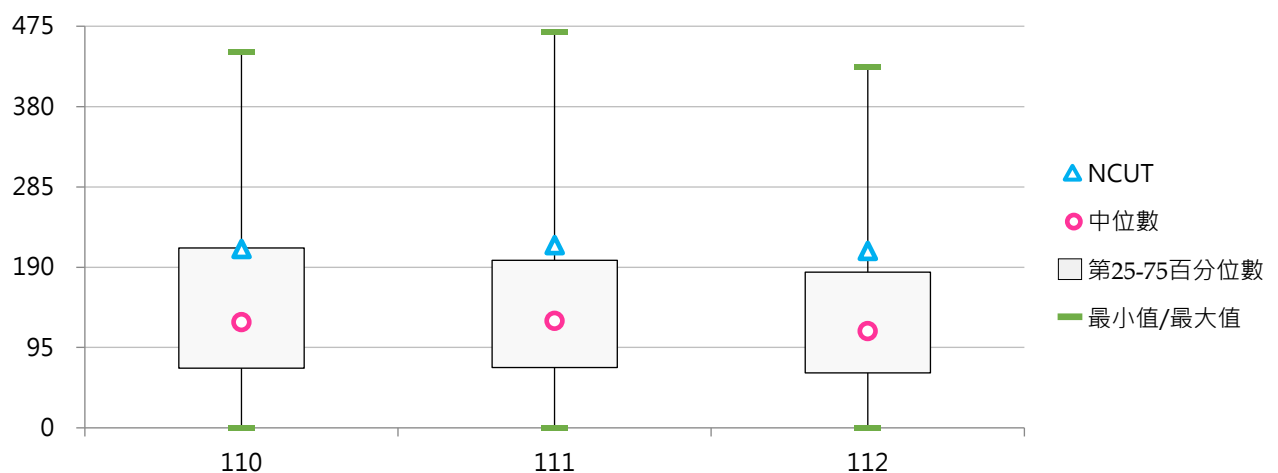



(四) 低收入戶學生學雜費減免人數占比

< 低收入戶學生學雜費減免人數 / 全校在學學生數 >

1. 112學年度各類型學校【低收入戶學生學雜費減免人數占比】最高前三校

公立大學		私立大學		公立技專		私立技專	
NTTU	2.32%	UKN	4.33%	NTC	5.10%	MKC	5.97%
NQU	2.04%	TCU	2.47%	TCPA	4.59%	TZUHUI	5.85%
NIU	1.95%	AU	2.44%	NTIN	4.49%	HSC	5.48%

2. 110~112學年度低收入戶學生學雜費減免人數占比 - 不同類型學校

學年度	全國學校	公立學校	私立學校	大學校院	技專校院	NCUT
110	2.19%	1.37%	2.60%	1.24%	3.03%	1.70%
111	2.21%	1.45%	2.59%	1.29%	3.03%	1.74%
112	2.10%	1.46%	2.43%	1.23%	2.87%	1.66%

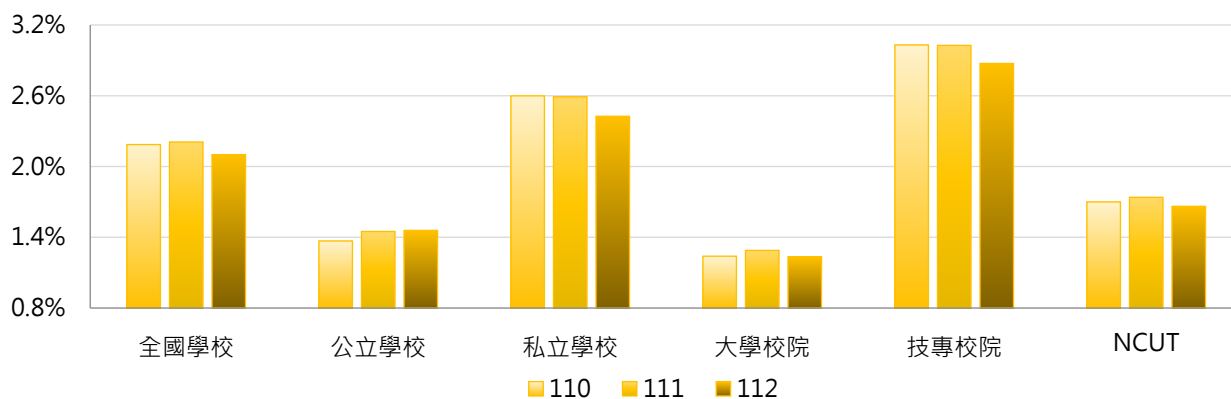

學年度	全國學校	公立大學	私立大學	公立技專	私立技專	NCUT
110	2.19%	0.98%	1.48%	2.20%	3.24%	1.70%
111	2.21%	1.08%	1.48%	2.23%	3.23%	1.74%
112	2.10%	1.08%	1.38%	2.27%	3.03%	1.66%

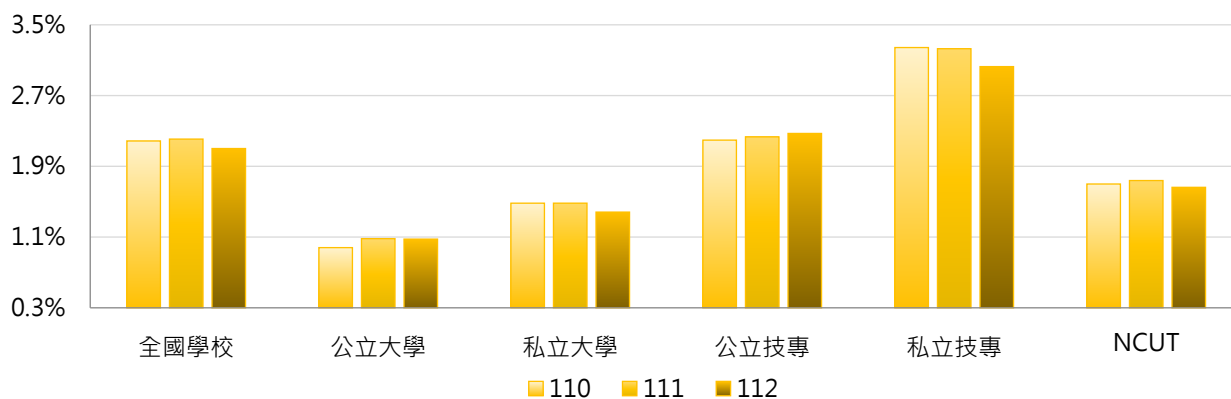

3. 110~112學年度低收入戶學生學雜費減免人數占比 - 不同區域學校

學年度	全國學校	北部區域	中部區域	南部區域	其他區域	NCUT
110	2.19%	2.18%	1.87%	2.38%	2.50%	1.70%
111	2.21%	2.19%	1.91%	2.37%	2.67%	1.74%
112	2.10%	2.08%	1.83%	2.22%	2.83%	1.66%

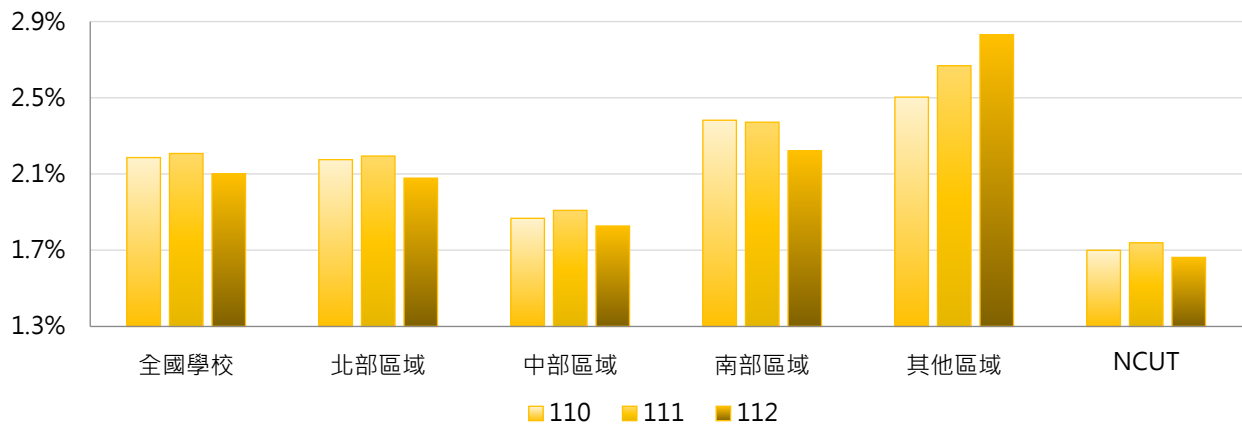

4. 110~112學年度低收入戶學生學雜費減免人數占比 - 排序百分位數

學年度	最小值	第25百分位數	中位數	第75百分位數	最大值	NCUT
110	0.00%	1.00%	1.94%	2.93%	7.09%	1.70%
111	0.00%	1.05%	2.00%	3.06%	6.80%	1.74%
112	0.00%	1.01%	1.86%	2.86%	5.97%	1.66%

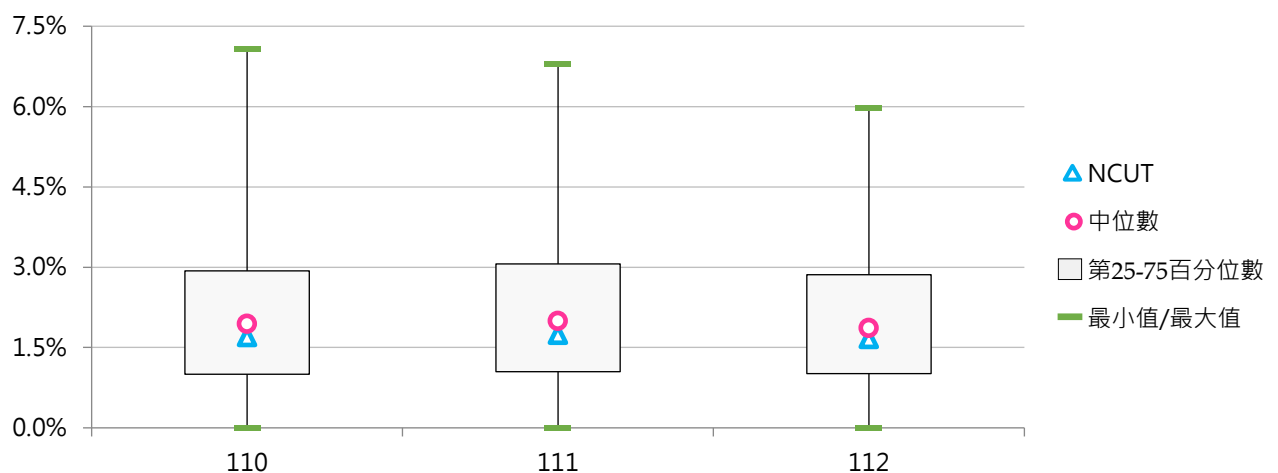

(五) 中低收入戶學生學雜費減免人數

<學校「中低收入戶學生」就學優待減免學雜費補助對象>

1. 112學年度各類型學校【中低收入戶學生學雜費減免人數】最高前三校

公立大學		私立大學		公立技專		私立技專	
NPTU	236	PCCU	228	NKUST	628	CSU	492
NCYU	182	PU	214	NTCUST	424	STUST	400
NCKU	173	FCU	201	NFU	311	SZMC	393

2. 110~112學年度中低收入戶學生學雜費減免人數 - 不同類型學校

學年度	全國學校	公立學校	私立學校	大學校院	技專校院	NCUT
110	142	115	155	95	183	300
111	137	120	145	97	172	302
112	127	121	130	93	157	280

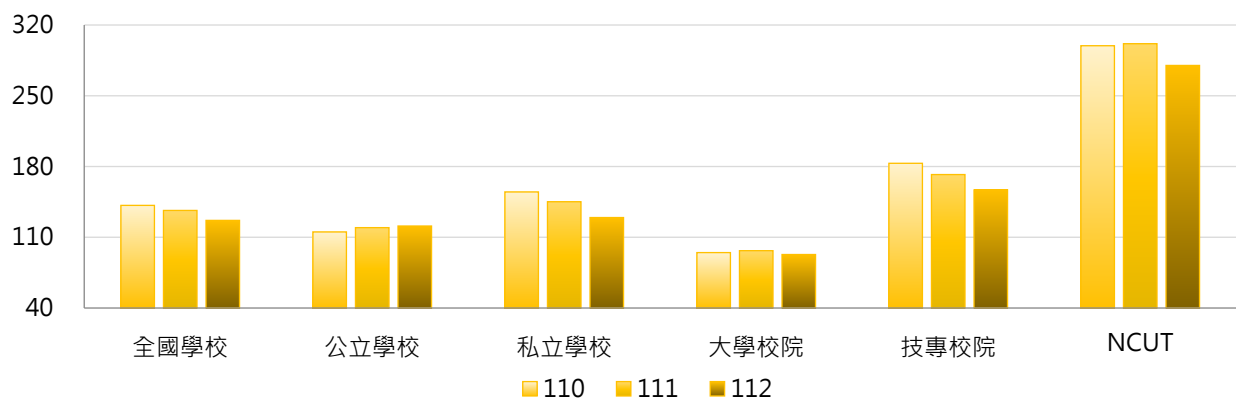

學年度	全國學校	公立大學	私立大學	公立技專	私立技專	NCUT
110	142	82	107	187	182	300
111	137	89	104	185	169	302
112	127	91	95	185	150	280

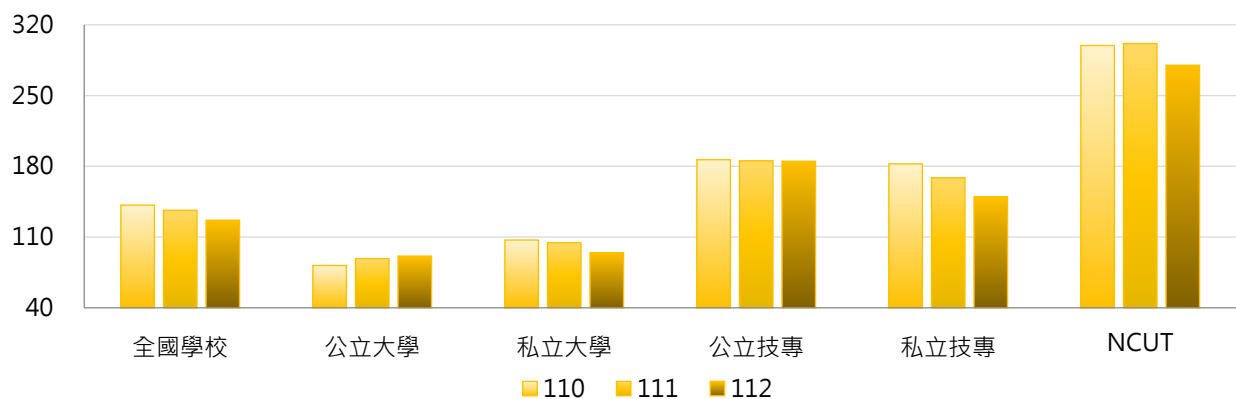

3. 110~112學年度中低收入戶學生學雜費減免人數 - 不同區域學校

學年度	全國學校	北部區域	中部區域	南部區域	其他區域	NCUT
110	142	87	188	219	59	300
111	137	87	185	204	62	302
112	127	79	177	187	62	280

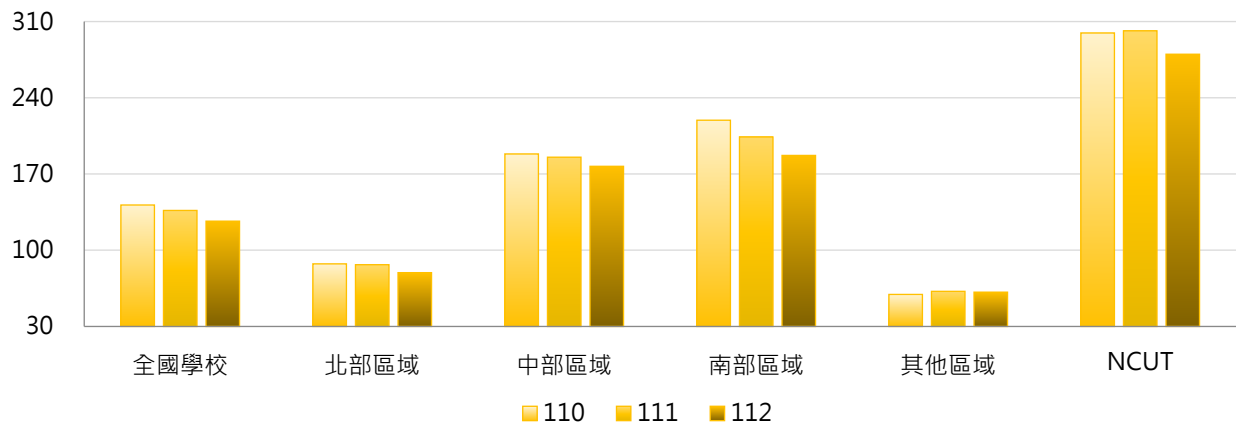

4. 110~112學年度中低收入戶學生學雜費減免人數 - 排序百分位數

學年度	最小值	第25百分位數	中位數	第75百分位數	最大值	NCUT
110	0	60	108	175	652	300
111	0	61	106	172	624	302
112	0	59	98	164	628	280

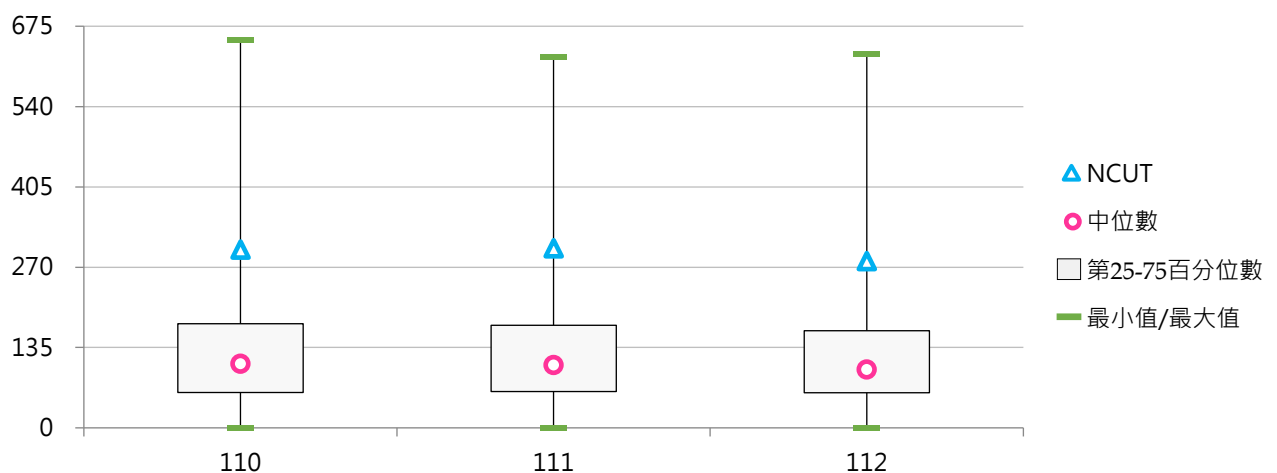

(六) 中低收入戶學生學雜費減免人數占比

< 中低收入戶學生學雜費減免人數 / 全校在學學生數 >

1. 112學年度各類型學校【中低收入戶學生學雜費減免人數占比】最高前三校

公立大學		私立大學		公立技專		私立技專	
NPTU	2.66%	CJCU	2.72%	NTIN	5.87%	TZUHUI	9.72%
NTUPES	2.18%	NHU	2.40%	NFU	2.66%	MEIHO	6.30%
NCNU	1.73%	DYU	2.21%	NTCUST	2.65%	SZMC	5.43%

2. 110~112學年度中低收入戶學生學雜費減免人數占比 - 不同類型學校

學年度	全國學校	公立學校	私立學校	大學校院	技專校院	NCUT
110	1.89%	1.36%	2.16%	1.07%	2.63%	2.41%
111	1.92%	1.43%	2.16%	1.13%	2.62%	2.43%
112	1.87%	1.45%	2.08%	1.11%	2.55%	2.22%

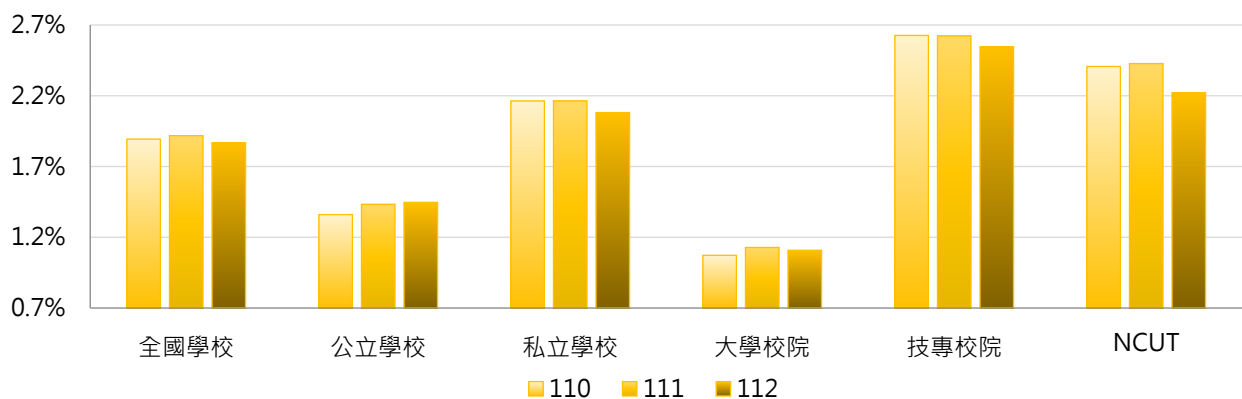

學年度	全國學校	公立大學	私立大學	公立技專	私立技專	NCUT
110	1.89%	0.96%	1.18%	2.21%	2.73%	2.41%
111	1.92%	1.04%	1.21%	2.27%	2.71%	2.43%
112	1.87%	1.06%	1.16%	2.27%	2.61%	2.22%

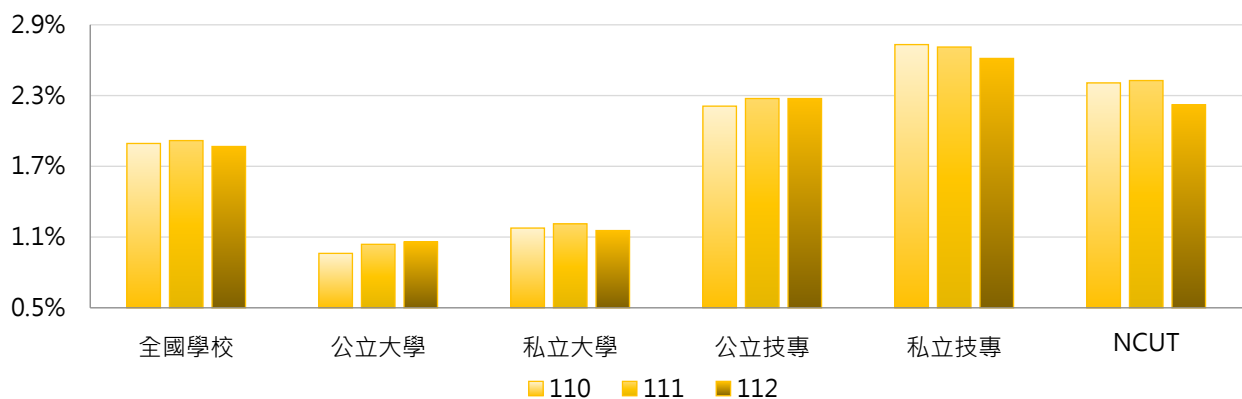

3. 110~112學年度中低收入戶學生學雜費減免人數占比 - 不同區域學校

學年度	全國學校	北部區域	中部區域	南部區域	其他區域	NCUT
110	1.89%	1.25%	2.07%	3.00%	1.46%	2.41%
111	1.92%	1.29%	2.15%	2.95%	1.61%	2.43%
112	1.87%	1.25%	2.11%	2.88%	1.50%	2.22%

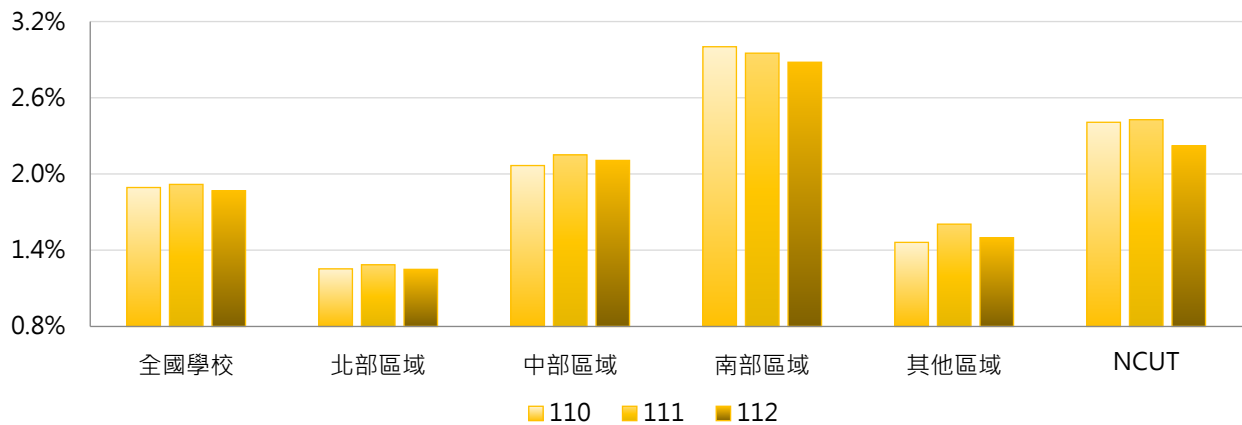

4. 110~112學年度中低收入戶學生學雜費減免人數占比 - 排序百分位數

學年度	最小值	第25百分位數	中位數	第75百分位數	最大值	NCUT
110	0.00%	0.92%	1.54%	2.54%	9.63%	2.41%
111	0.00%	0.96%	1.60%	2.51%	10.32%	2.43%
112	0.00%	0.93%	1.57%	2.43%	9.72%	2.22%

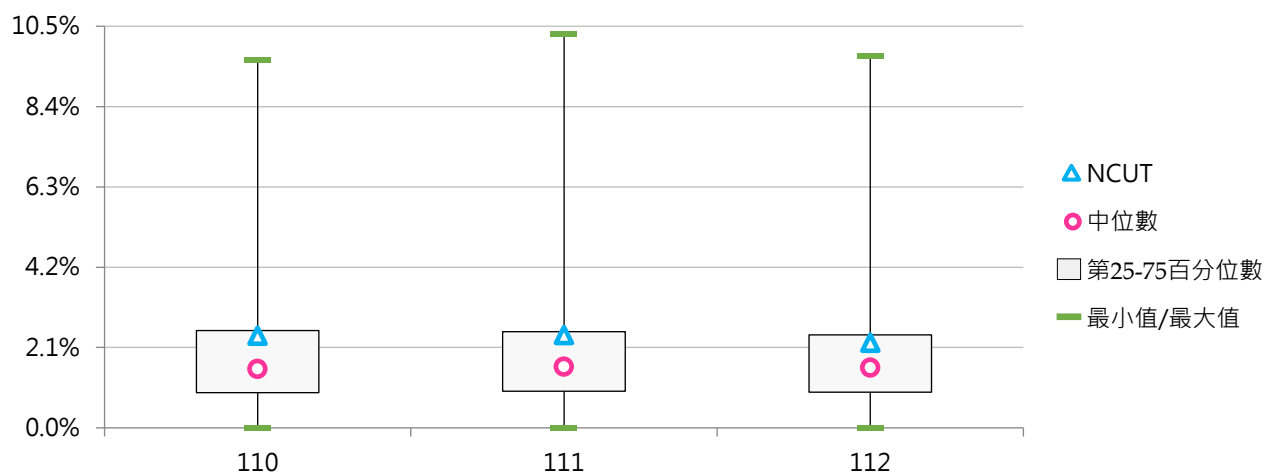



(七) 身心障礙學生及身心障礙人士子女學雜費減免人數

<學校「身心障礙學生及身心障礙人士子女」就學優待減免學雜費補助對象>

1. 112學年度各類型學校【身心障礙學生及身心障礙人士子女學雜費減免人數】最高前三校

公立大學		私立大學		公立技專		私立技專	
NTU	613	FJU	614	NKUST	913	STUST	622
NCKU	467	PCCU	604	NTCUST	524	CSU	600
NYCU	434	TKU	591	NFU	458	CYUT	565

2. 110~112學年度身心障礙學生及身心障礙人士子女學雜費減免人數 - 不同類型學校

學年度	全國學校	公立學校	私立學校	大學校院	技專校院	NCUT
110	296	271	308	266	323	464
111	277	265	283	255	297	440
112	248	258	243	241	254	452

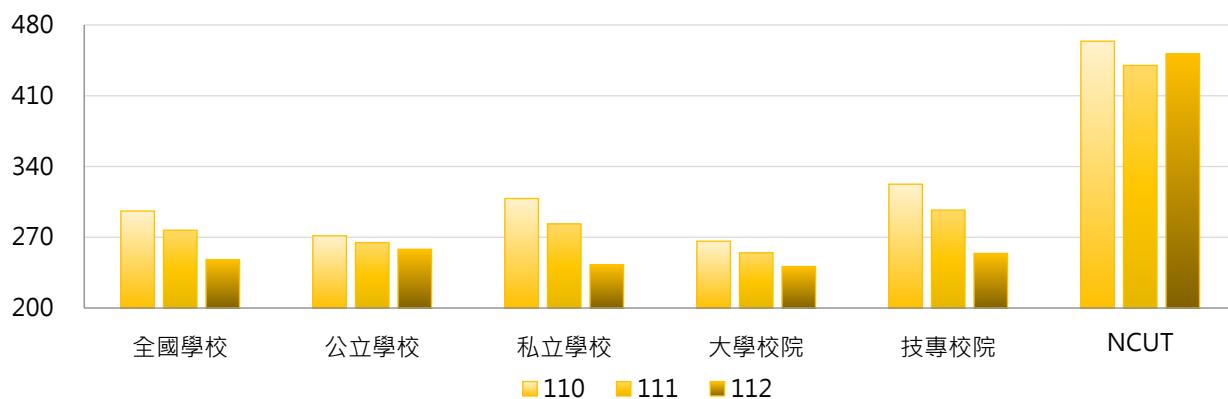

學年度	全國學校	公立大學	私立大學	公立技專	私立技專	NCUT
110	296	249	283	320	323	464
111	277	242	266	312	293	440
112	248	238	244	301	242	452

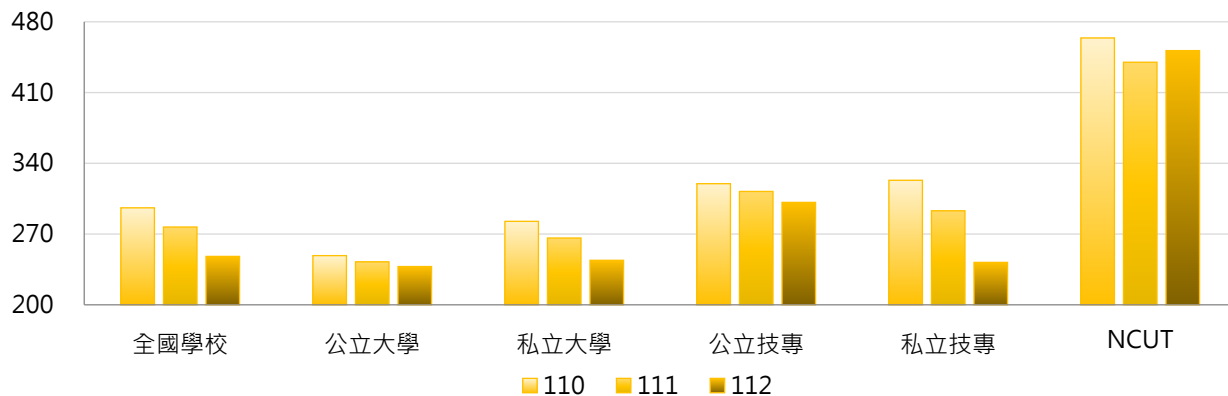

3. 110~112學年度身心障礙學生及身心障礙人士子女學雜費減免人數 - 不同區域學校

學年度	全國學校	北部區域	中部區域	南部區域	其他區域	NCUT
110	296	274	347	320	165	464
111	277	255	329	299	155	440
112	248	227	302	264	147	452

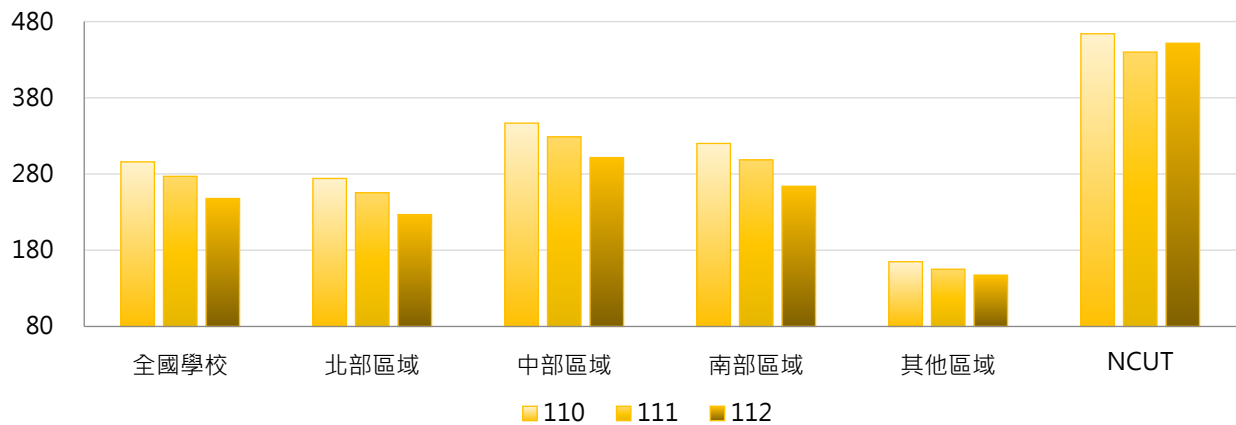

4. 110~112學年度身心障礙學生及身心障礙人士子女學雜費減免人數 - 排序百分位數

學年度	最小值	第25百分位數	中位數	第75百分位數	最大值	NCUT
110	5	164	269	404	992	464
111	3	152	254	379	974	440
112	7	141	213	343	913	452

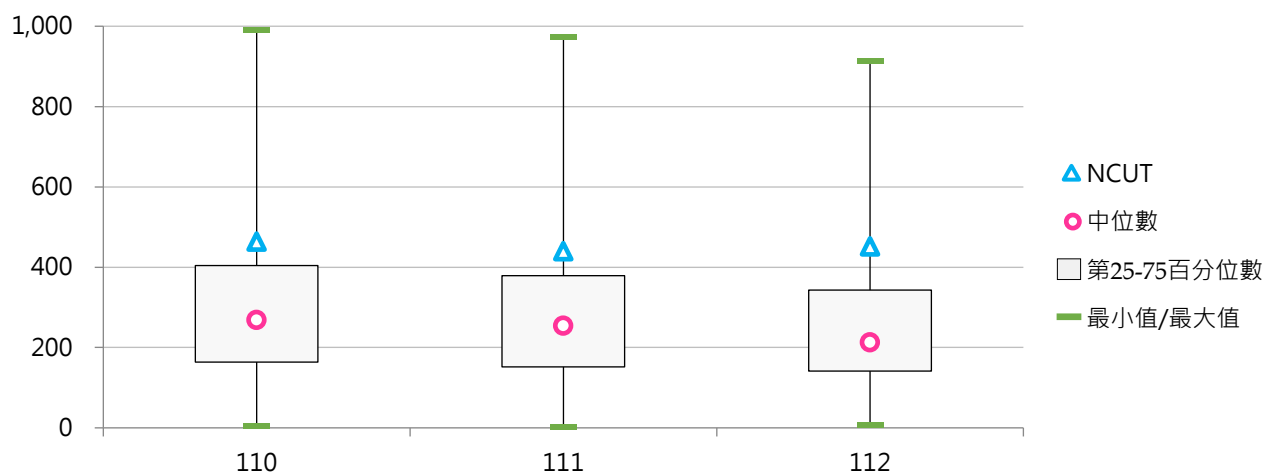



(八) 身心障礙學生及身心障礙人士子女學雜費減免人數占比

< 身心障礙學生及身心障礙人士子女學雜費減免人數 / 全校在學學生數 >

1. 112學年度各類型學校【身心障礙學生及身心障礙人士子女學雜費減免人數占比】最高前三校

公立大學		私立大學		公立技專		私立技專	
NIU	4.61%	AU	4.53%	NTC	5.69%	DAHAN	7.24%
NQU	3.64%	CJCU	4.36%	NTUB	4.80%	TUMT	6.99%
NUU	3.61%	FGU	4.07%	NPU	3.98%	HUST	6.21%

2. 110~112學年度身心障礙學生及身心障礙人士子女學雜費減免人數占比 - 不同類型學校

學年度	全國學校	公立學校	私立學校	大學校院	技專校院	NCUT
110	3.92%	3.06%	4.36%	2.91%	4.83%	3.73%
111	3.84%	2.97%	4.29%	2.86%	4.73%	3.54%
112	3.58%	2.86%	3.93%	2.77%	4.29%	3.58%

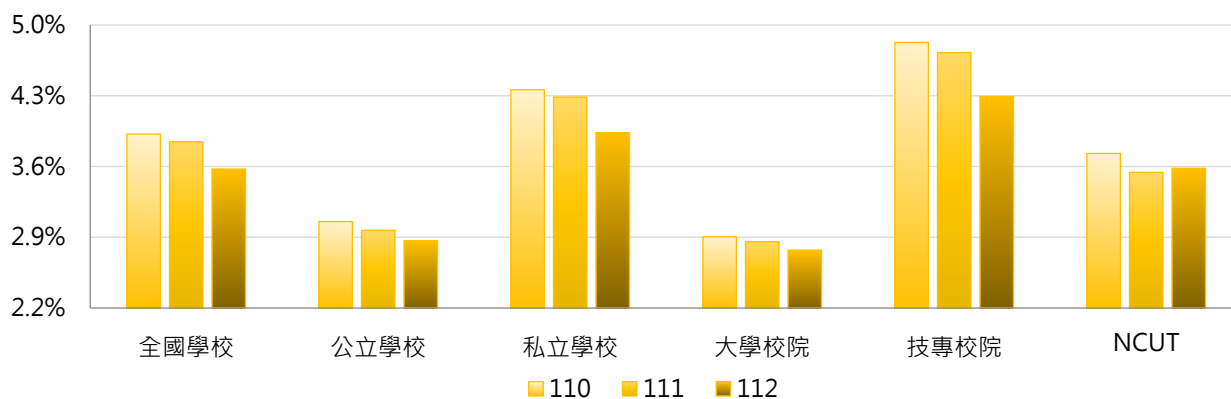

學年度	全國學校	公立大學	私立大學	公立技專	私立技專	NCUT
110	3.92%	2.72%	3.08%	3.77%	5.10%	3.73%
111	3.84%	2.64%	3.06%	3.68%	4.99%	3.54%
112	3.58%	2.56%	2.97%	3.51%	4.49%	3.58%

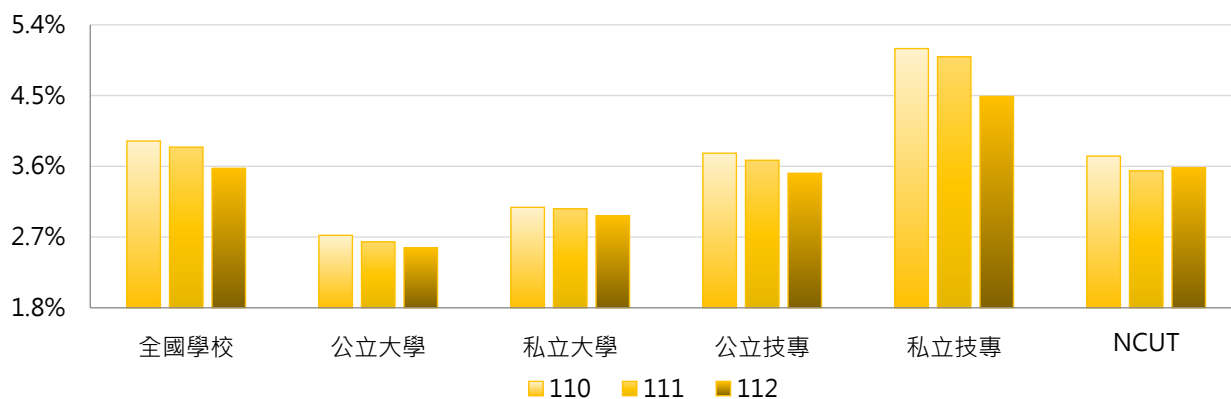

3. 110~112學年度身心障礙學生及身心障礙人士子女學雜費減免人數占比 - 不同區域學校

學年度	全國學校	北部區域	中部區域	南部區域	其他區域	NCUT
110	3.92%	3.81%	3.91%	4.03%	4.57%	3.73%
111	3.84%	3.71%	3.87%	3.97%	4.52%	3.54%
112	3.58%	3.42%	3.60%	3.71%	4.37%	3.58%

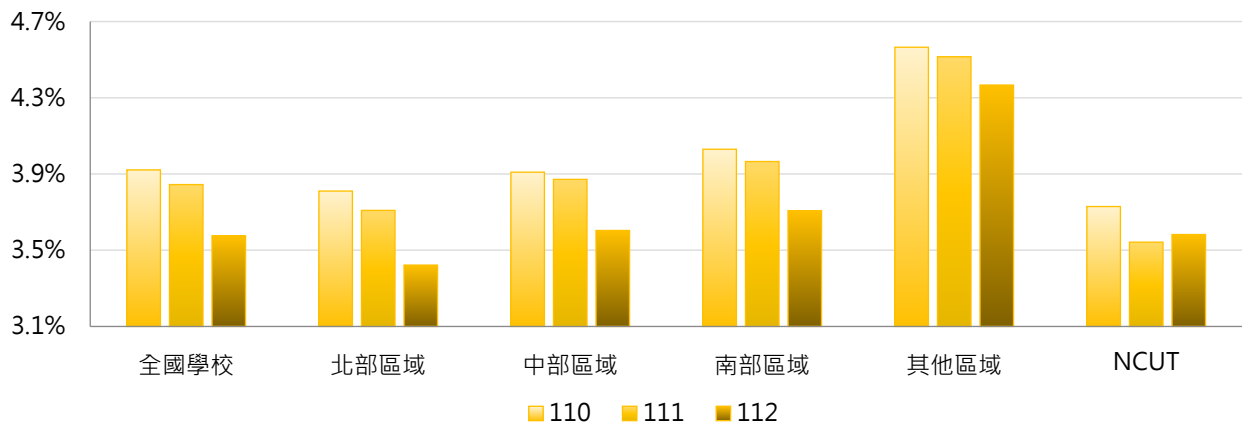

4. 110~112學年度身心障礙學生及身心障礙人士子女學雜費減免人數占比 - 排序百分位數

學年度	最小值	第25百分位數	中位數	第75百分位數	最大值	NCUT
110	1.37%	2.70%	3.76%	4.74%	9.18%	3.73%
111	0.89%	2.66%	3.71%	4.58%	8.24%	3.54%
112	1.75%	2.66%	3.46%	4.18%	7.24%	3.58%

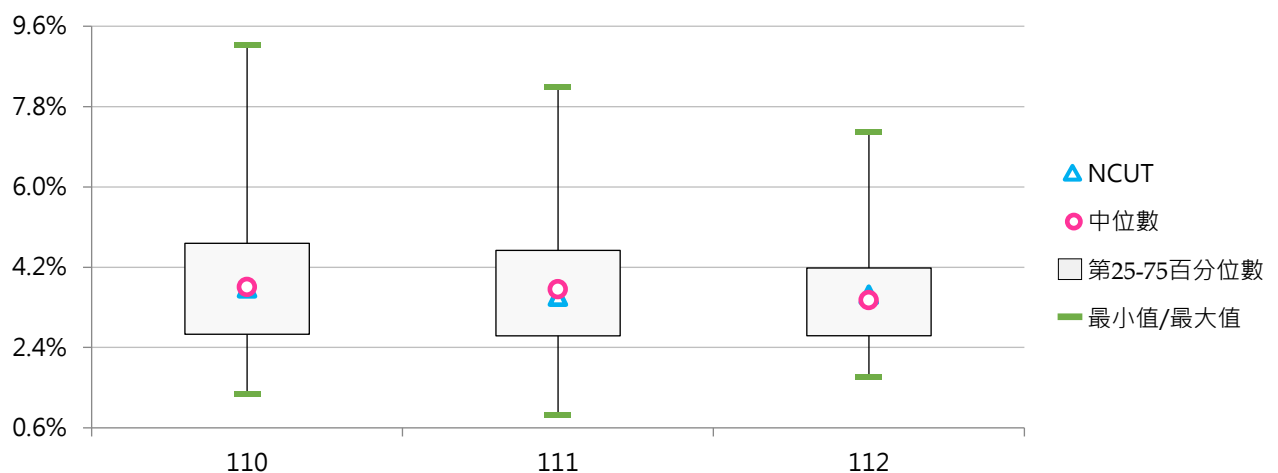

(九) 特殊境遇家庭子女學雜費減免人數

<學校「特殊境遇家庭子女」就學優待減免學雜費補助對象>

1. 112學年度各類型學校【特殊境遇家庭子女學雜費減免人數】最高前三校

公立大學		私立大學		公立技專		私立技專	
NTU	42	PU	59	NKUST	99	CYUT	72
CCU	42	FCU	52	NTCUST	60	STUST	72
NCHU	37	THU	42	NFU	50	TUT	54
NCKU	37						

2. 110~112學年度特殊境遇家庭子女學雜費減免人數 - 不同類型學校

學年度	全國學校	公立學校	私立學校	大學校院	技專校院	NCUT
110	25.5	22.9	26.9	21.1	29.5	59
111	23.6	22.6	24.2	20.4	26.6	61
112	20.7	22.3	19.9	18.5	22.7	48

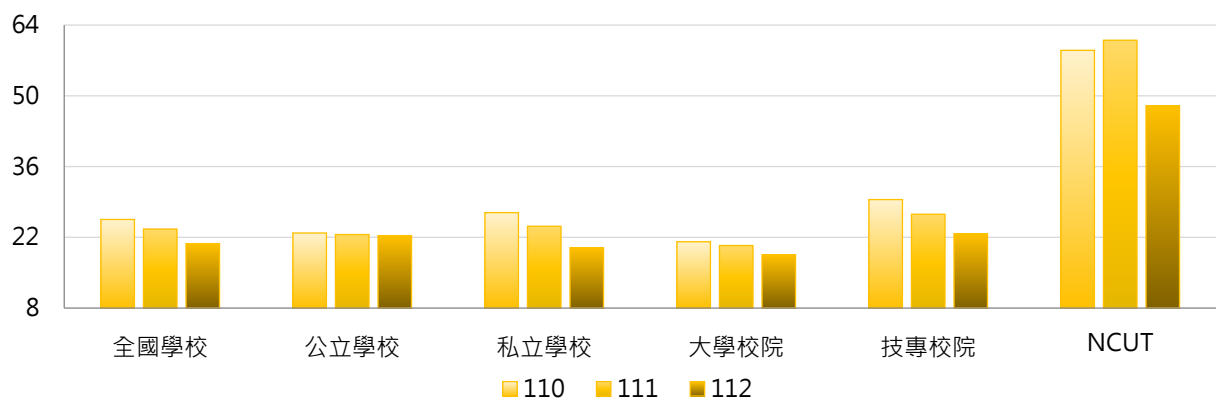

學年度	全國學校	公立大學	私立大學	公立技專	私立技專	NCUT
110	25.5	18.8	23.3	31.5	29.0	59
111	23.6	18.5	22.1	31.2	25.4	61
112	20.7	18.5	18.6	30.5	20.7	48

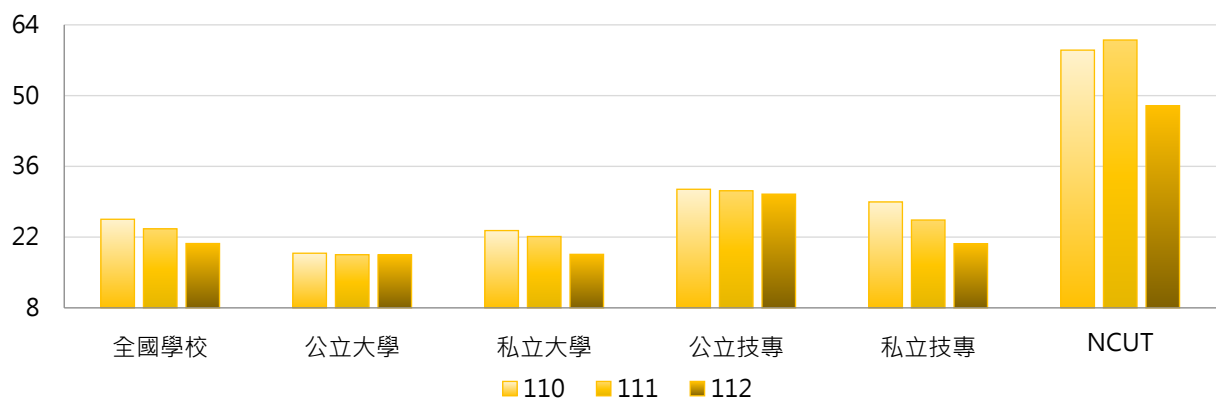

3. 110~112學年度特殊境遇家庭子女學雜費減免人數 - 不同區域學校

學年度	全國學校	北部區域	中部區域	南部區域	其他區域	NCUT
110	25.5	17.6	40.4	31.9	9.5	59
111	23.6	16.3	38.3	28.6	10.4	61
112	20.7	14.3	34.0	24.7	9.9	48

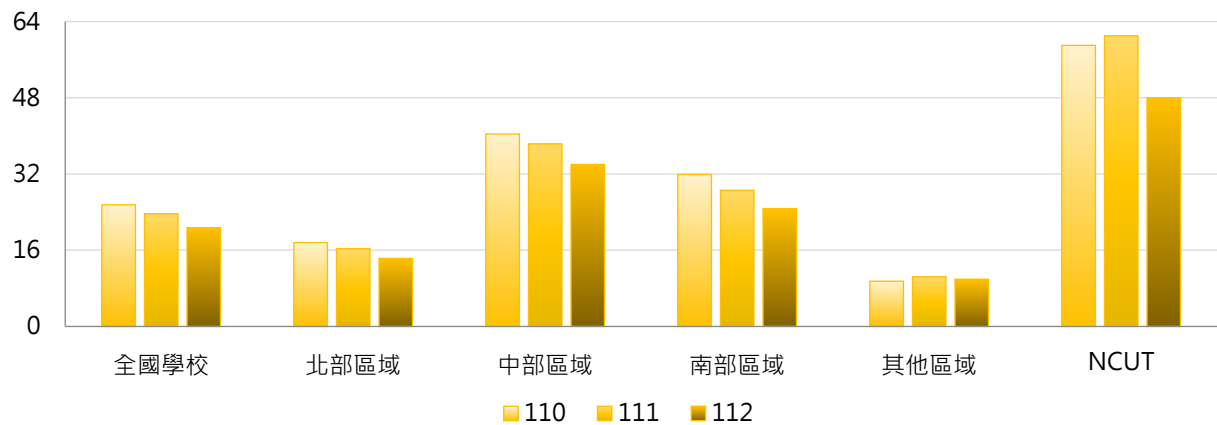

4. 110~112學年度特殊境遇家庭子女學雜費減免人數 - 排序百分位數

學年度	最小值	第25百分位數	中位數	第75百分位數	最大值	NCUT
110	0	10	20	37	94	59
111	0	10	18	35	98	61
112	0	8	16	31	99	48

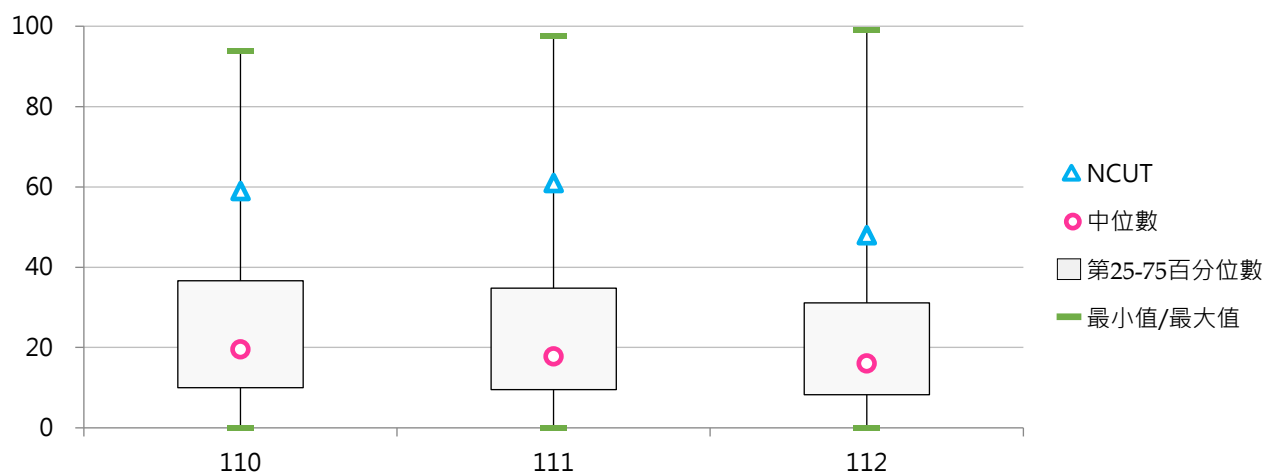



(十) 特殊境遇家庭子女學雜費減免人數占比

< 特殊境遇家庭子女學雜費減免人數 / 全校在學學生數 >

1. 112學年度各類型學校【特殊境遇家庭子女學雜費減免人數占比】最高前三校

公立大學		私立大學		公立技專		私立技專	
CCU	0.36%	PU	0.53%	NTIN	0.61%	CJC	1.06%
NUU	0.36%	DYU	0.53%	NTUB	0.45%	CTU	0.78%
NPTU	0.36%	FGU	0.43%	NFU	0.43%	JENTE	0.74%

2. 110~112學年度特殊境遇家庭子女學雜費減免人數占比 - 不同類型學校

學年度	全國學校	公立學校	私立學校	大學校院	技專校院	NCUT
110	0.32%	0.25%	0.35%	0.22%	0.40%	0.47%
111	0.31%	0.25%	0.34%	0.22%	0.39%	0.49%
112	0.28%	0.24%	0.30%	0.20%	0.35%	0.38%

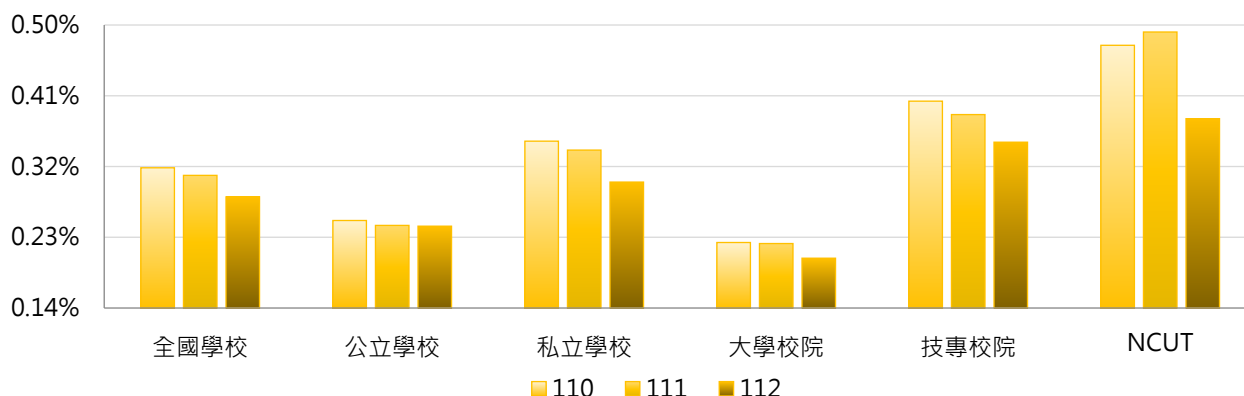

學年度	全國學校	公立大學	私立大學	公立技專	私立技專	NCUT
110	0.32%	0.21%	0.24%	0.34%	0.42%	0.47%
111	0.31%	0.21%	0.24%	0.33%	0.40%	0.49%
112	0.28%	0.20%	0.21%	0.34%	0.35%	0.38%

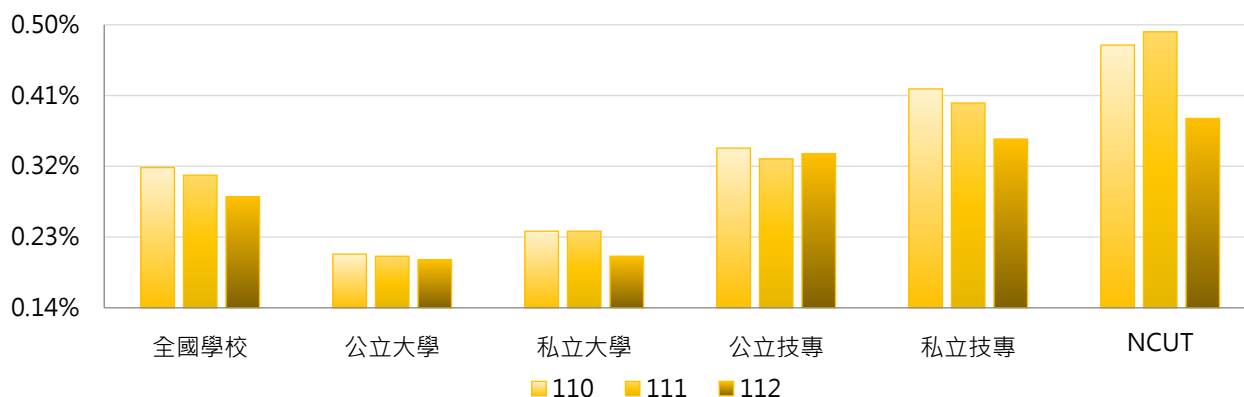

3. 110~112學年度特殊境遇家庭子女學雜費減免人數占比 - 不同區域學校

學年度	全國學校	北部區域	中部區域	南部區域	其他區域	NCUT
110	0.32%	0.23%	0.43%	0.41%	0.19%	0.47%
111	0.31%	0.22%	0.43%	0.39%	0.23%	0.49%
112	0.28%	0.20%	0.41%	0.35%	0.21%	0.38%

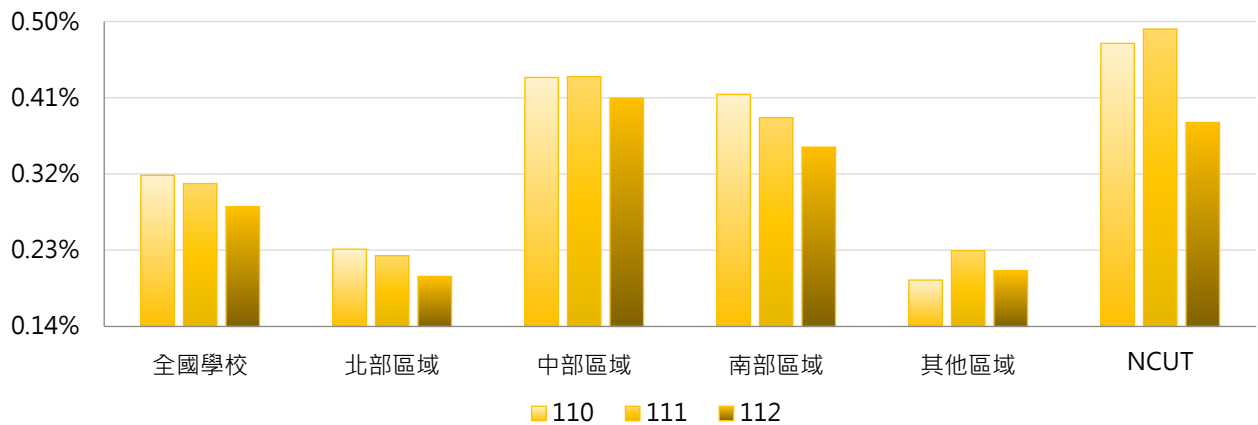

4. 110~112學年度特殊境遇家庭子女學雜費減免人數占比 - 排序百分位數

學年度	最小值	第25百分位數	中位數	第75百分位數	最大值	NCUT
110	0.00%	0.18%	0.26%	0.45%	1.00%	0.47%
111	0.00%	0.17%	0.26%	0.43%	0.98%	0.49%
112	0.00%	0.14%	0.23%	0.38%	1.06%	0.38%

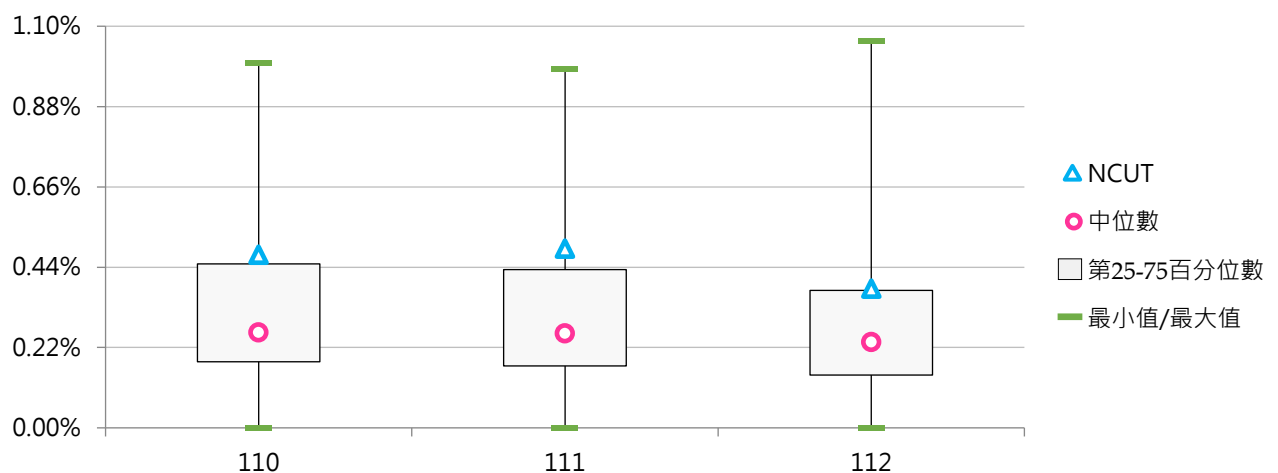



(十一) 原住民學生

<學校「原住民學生」就學優待減免學雜費補助對象>

1. 112學年度各類型學校【原住民學生】最高前三校

公立大學		私立大學		公立技專		私立技專	
NDHU	582	TCU	726	NTCUST	272	HSC	515
NTTU	467	FJU	313	NKUST	268	MEIHO	507
NKNU	413	ISU	252	NTUB	246	VNU	324

2. 110~112學年度原住民學生 - 不同類型學校

學年度	全國學校	公立學校	私立學校	大學校院	技專校院	NCUT
110	146	155	141	149	143	108
111	141	160	132	150	134	109
112	137	160	126	148	128	107

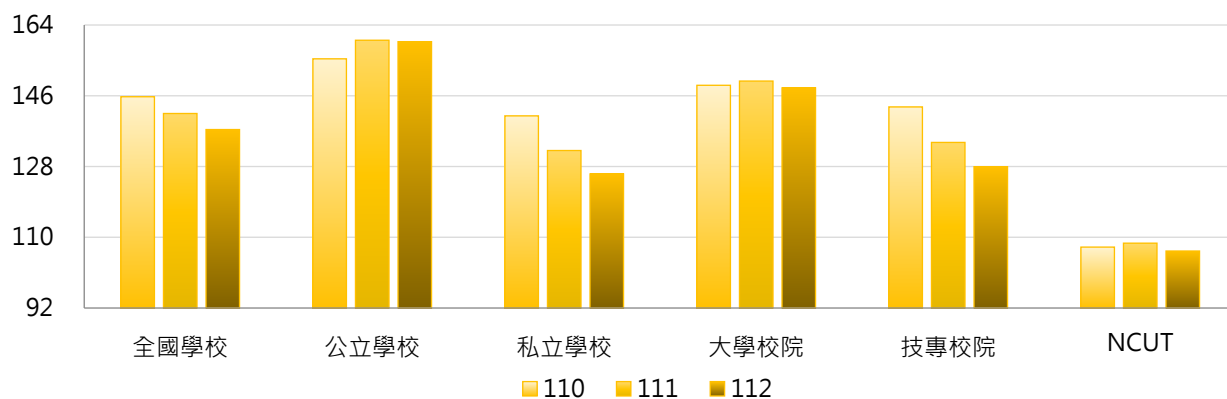

學年度	全國學校	公立大學	私立大學	公立技專	私立技專	NCUT
110	146	173	126	118	149	108
111	141	178	123	121	137	109
112	137	178	120	120	130	107

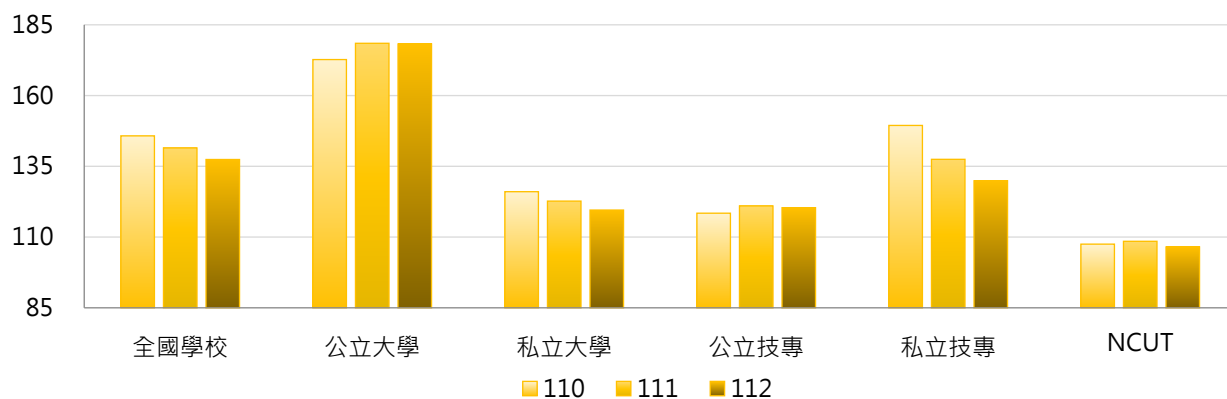

3. 110~112學年度原住民學生 - 不同區域學校

學年度	全國學校	北部區域	中部區域	南部區域	其他區域	NCUT
110	146	132	116	153	391	108
111	141	126	119	150	370	109
112	137	123	122	143	342	107

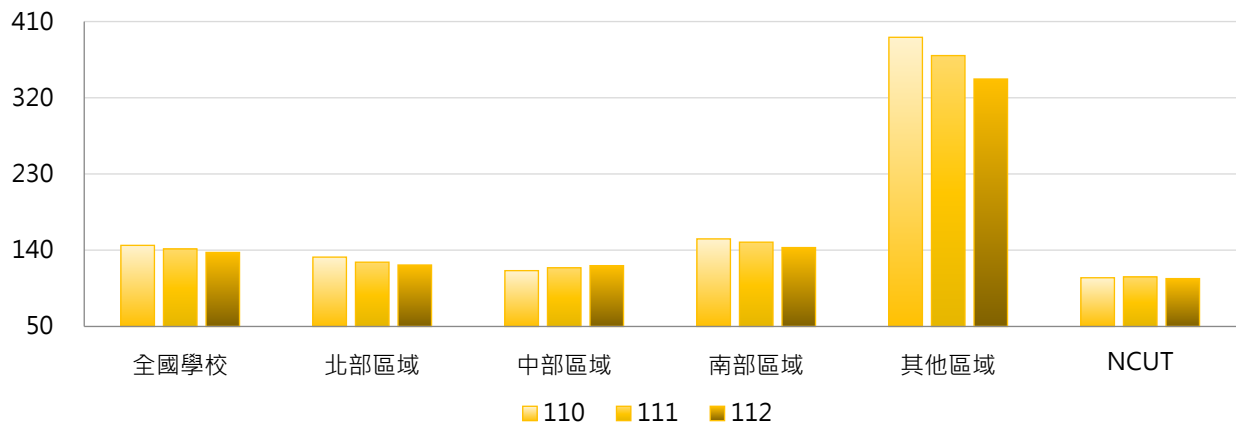

4. 110~112學年度原住民學生 - 排序百分位數

學年度	最小值	第25百分位數	中位數	第75百分位數	最大值	NCUT
110	1	66	104	185	811	108
111	1	63	106	187	750	109
112	1	57	108	182	726	107

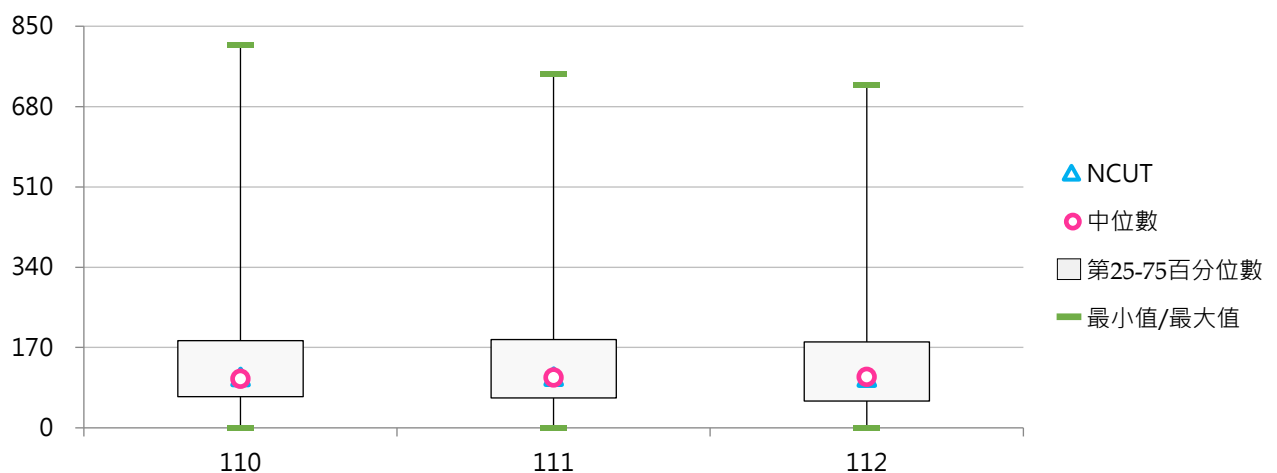



(十二) 原住民學生占比

< 原住民學生學雜費減免人數 / 全校在學學生數 >

1. 112學年度各類型學校【原住民學生占比】最高前三校

公立大學		私立大學		公立技專		私立技專	
NTSU	13.86%	TCU	12.79%	NTC	8.09%	DAHAN	28.04%
NTTU	9.12%	CTBC	4.70%	NTIN	5.65%	CUFA	17.07%
NTUPES	6.18%	KNU	4.21%	NTUB	3.51%	MEIHO	10.37%

2. 110~112學年度原住民學生占比 - 不同類型學校

學年度	全國學校	公立學校	私立學校	大學校院	技專校院	NCUT
110	2.49%	2.31%	2.58%	2.00%	2.92%	0.86%
111	2.54%	2.40%	2.61%	2.06%	2.96%	0.87%
112	2.57%	2.44%	2.65%	2.10%	3.00%	0.85%

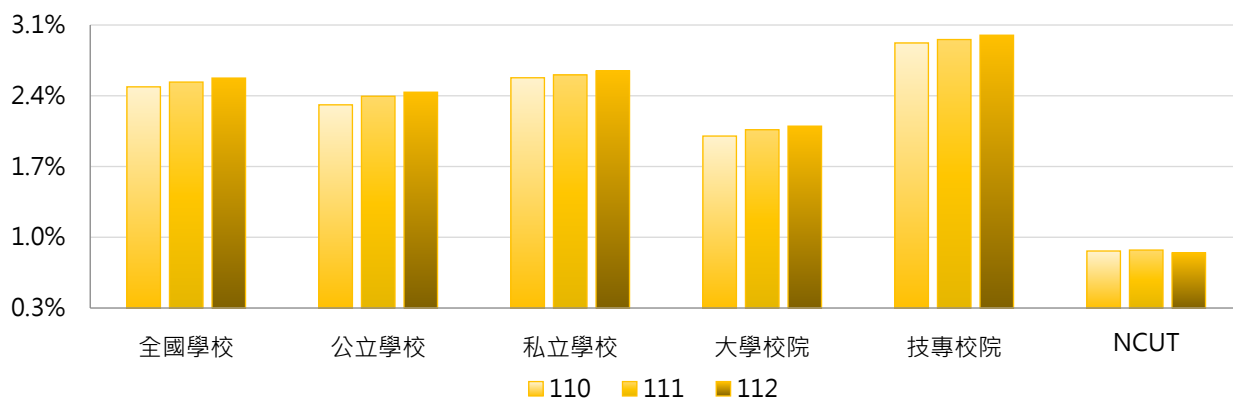

學年度	全國學校	公立大學	私立大學	公立技專	私立技專	NCUT
110	2.49%	2.50%	1.53%	1.91%	3.18%	0.86%
111	2.54%	2.59%	1.56%	1.97%	3.21%	0.87%
112	2.57%	2.59%	1.64%	2.11%	3.22%	0.85%

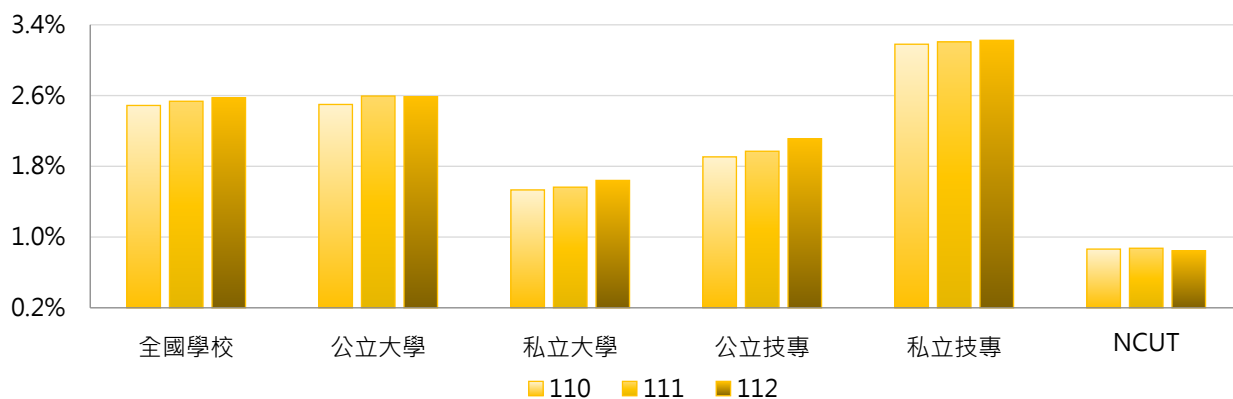

3. 110~112學年度原住民學生占比 - 不同區域學校

學年度	全國學校	北部區域	中部區域	南部區域	其他區域	NCUT
110	2.49%	2.20%	1.49%	2.33%	11.36%	0.86%
111	2.54%	2.22%	1.58%	2.42%	11.21%	0.87%
112	2.57%	2.26%	1.63%	2.51%	10.84%	0.85%

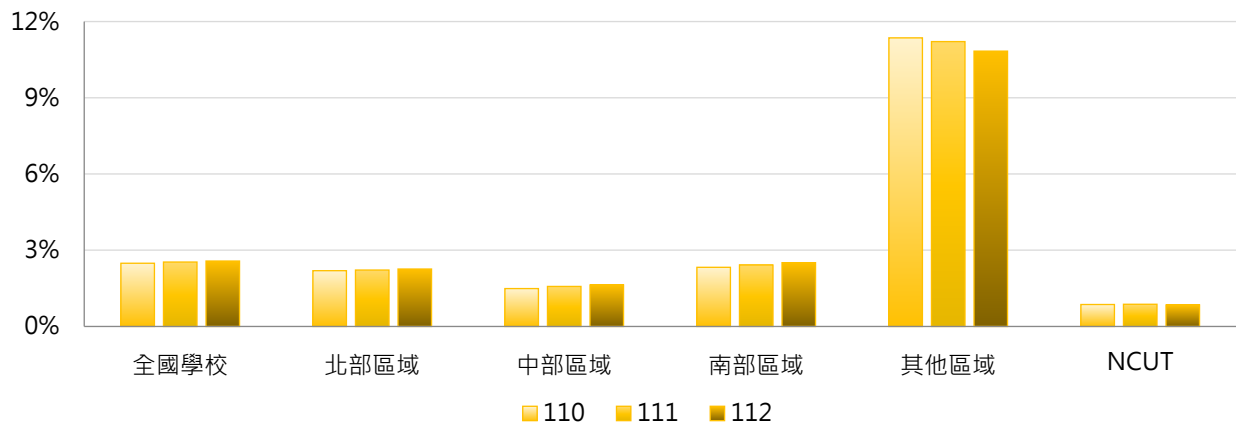

4. 110~112學年度原住民學生占比 - 排序百分位數

學年度	最小值	第25百分位數	中位數	第75百分位數	最大值	NCUT
110	0.15%	0.96%	1.46%	2.43%	31.75%	0.86%
111	0.30%	1.02%	1.42%	2.47%	30.93%	0.87%
112	0.28%	1.03%	1.48%	2.44%	28.04%	0.85%

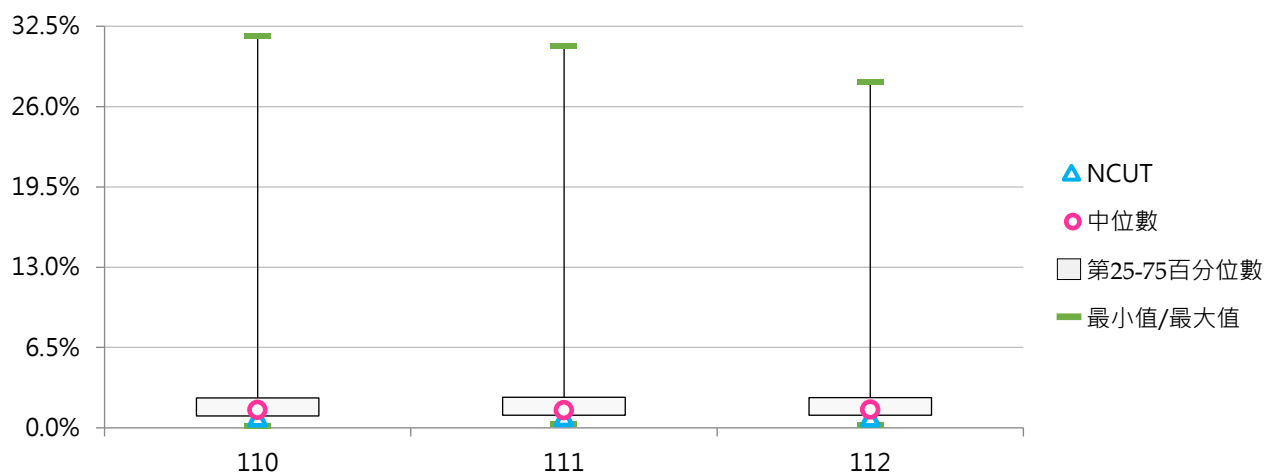



二、弱勢學生助學計畫

(一) 獲弱勢助學計畫補助之受惠學生數

< 依教育部「大專校院弱勢學生助學計畫」規定申請並獲補助之受惠學生人數 >

1. 112學年度各類型學校【獲弱勢助學計畫補助之受惠學生數】最高前三校

公立大學		私立大學		公立技專		私立技專	
NTU	429	FCU	846	NKUST	742	STUST	920
NCKU	405	ASIA	542	NTCUST	480	CNU	573
NCYU	305	FJU	526	NFU	412	HKU	570

2. 110~112學年度獲弱勢助學計畫補助之受惠學生數 - 不同類型學校

學年度	全國學校	公立學校	私立學校	大學校院	技專校院	NCUT
110	280	224	309	245	312	403
111	233	200	249	218	246	342
112	208	196	214	206	210	346

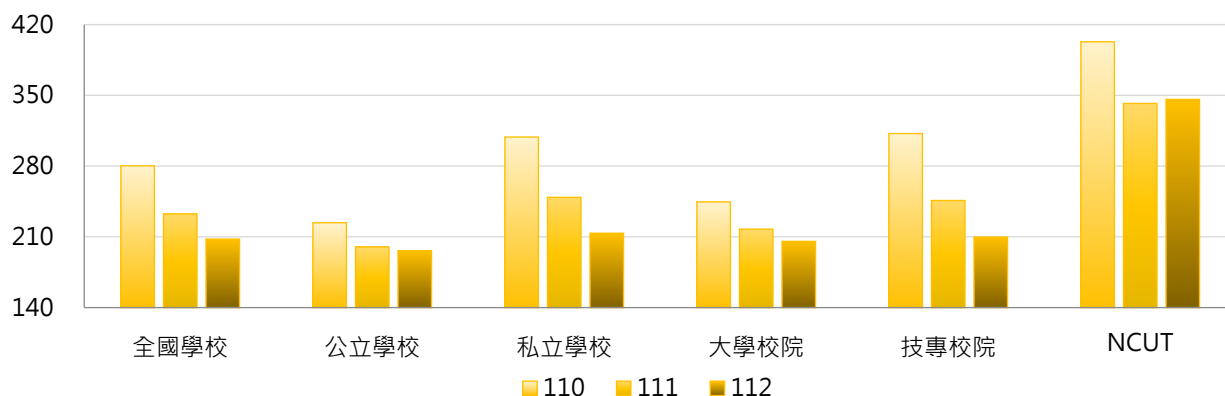

學年度	全國學校	公立大學	私立大學	公立技專	私立技專	NCUT
110	280	191	295	295	317	403
111	233	174	258	254	244	342
112	208	177	232	237	203	346

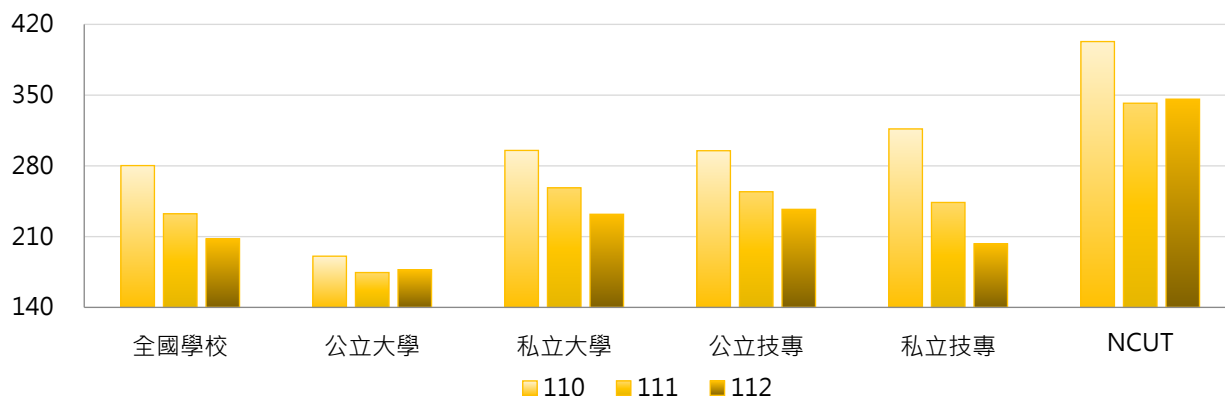

3. 110~112學年度獲弱勢助學計畫補助之受惠學生數 - 不同區域學校

學年度	全國學校	北部區域	中部區域	南部區域	其他區域	NCUT
110	280	203	402	360	117	403
111	233	168	341	294	101	342
112	208	153	305	256	98	346

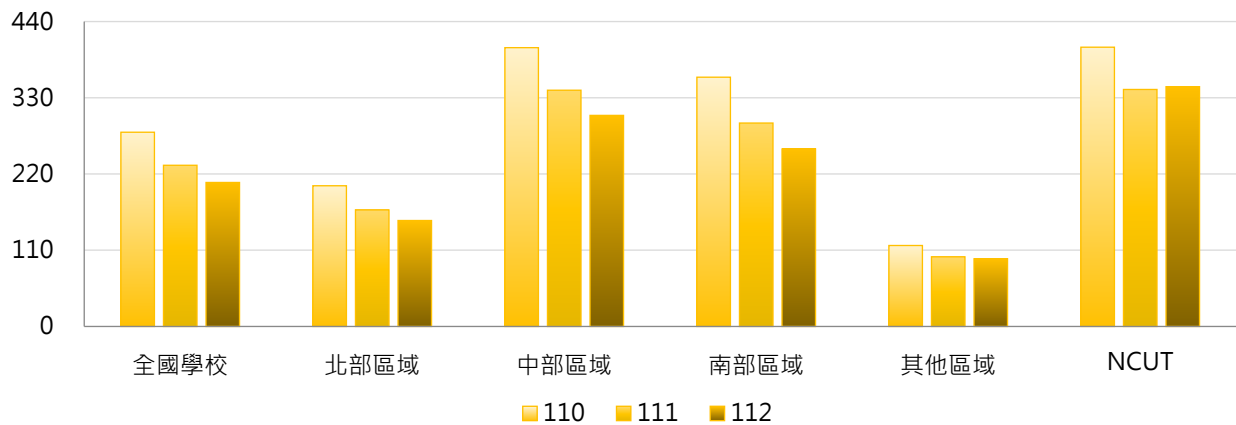

4. 110~112學年度獲弱勢助學計畫補助之受惠學生數 - 排序百分位數

學年度	最小值	第25百分位數	中位數	第75百分位數	最大值	NCUT
110	1	112	209	402	1,337	403
111	0	83	171	343	1,051	342
112	0	77	160	307	920	346

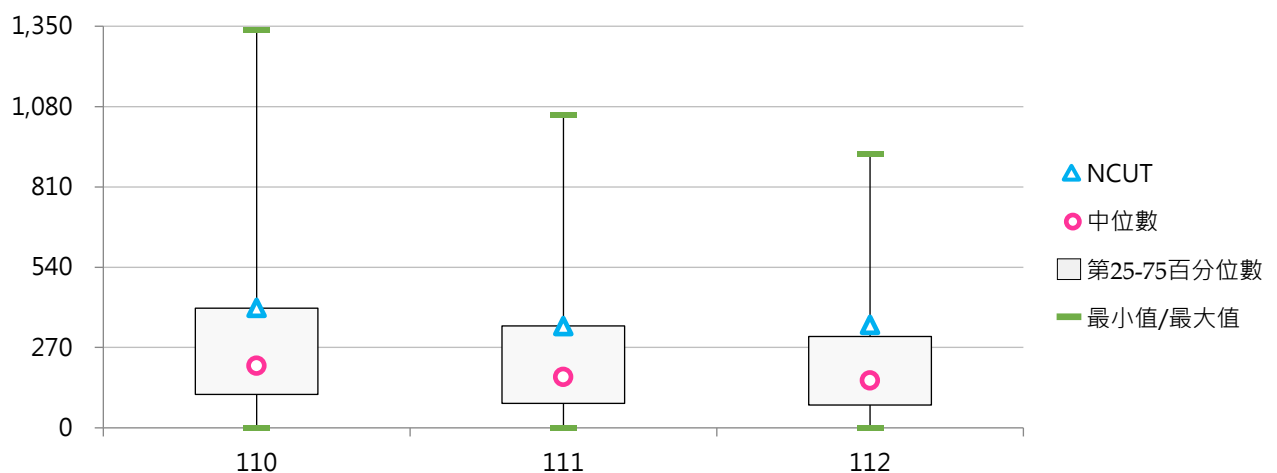

(二) 獲弱勢助學計畫補助之受惠學生比率

< 獲弱勢助學計畫補助之受惠學生數 / 全校在學學生數 >

1. 112學年度各類型學校【獲弱勢助學計畫補助之受惠學生比率】最高前三校

公立大學		私立大學		公立技專		私立技專	
NQU	3.73%	ASIA	4.99%	TCPA	4.19%	WFU	10.31%
NIU	3.70%	PU	4.50%	NFU	3.52%	TAJEN	7.53%
NUTN	3.15%	CJCU	4.32%	NTUNHS	3.43%	CTU	7.34%

2. 110~112學年度獲弱勢助學計畫補助之受惠學生比率 - 不同類型學校

學年度	全國學校	公立學校	私立學校	大學校院	技專校院	NCUT
110	3.34%	2.50%	3.77%	2.53%	4.07%	3.24%
111	2.84%	2.15%	3.19%	2.26%	3.37%	2.75%
112	2.70%	2.13%	2.99%	2.20%	3.15%	2.75%

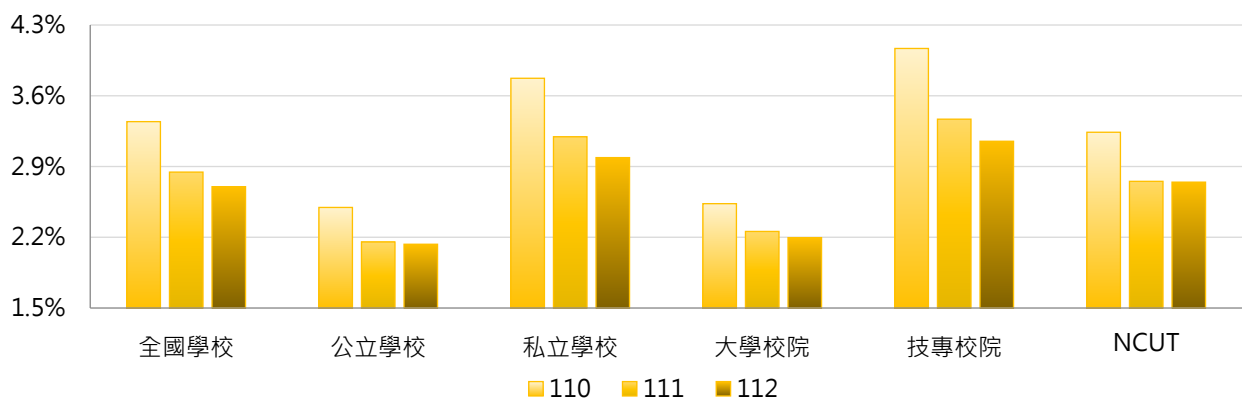

學年度	全國學校	公立大學	私立大學	公立技專	私立技專	NCUT
110	3.34%	2.20%	2.84%	3.12%	4.31%	3.24%
111	2.84%	1.95%	2.55%	2.59%	3.57%	2.75%
112	2.70%	1.97%	2.41%	2.48%	3.32%	2.75%

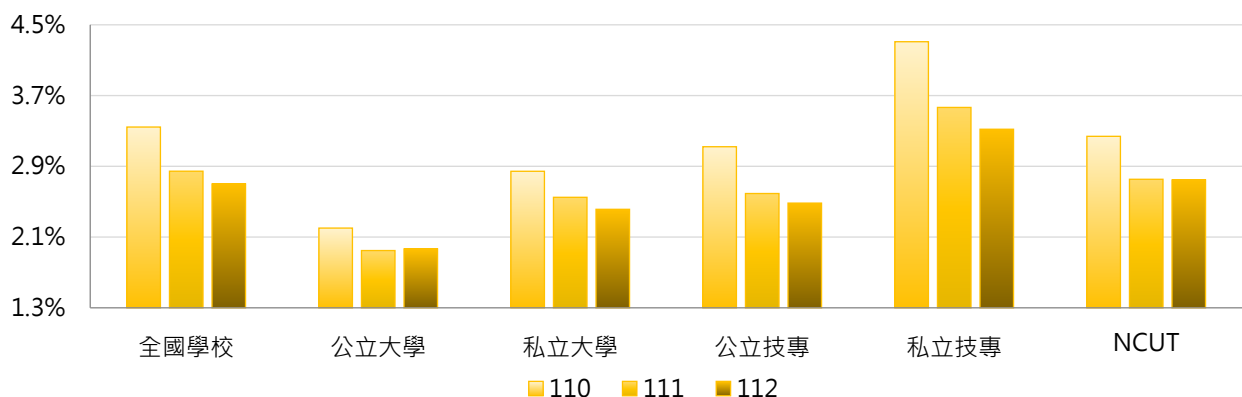

3. 110~112學年度獲弱勢助學計畫補助之受惠學生比率 - 不同區域學校

學年度	全國學校	北部區域	中部區域	南部區域	其他區域	NCUT
110	3.34%	2.62%	4.21%	4.21%	2.25%	3.24%
111	2.84%	2.17%	3.68%	3.62%	1.95%	2.75%
112	2.70%	2.07%	3.46%	3.42%	1.98%	2.75%

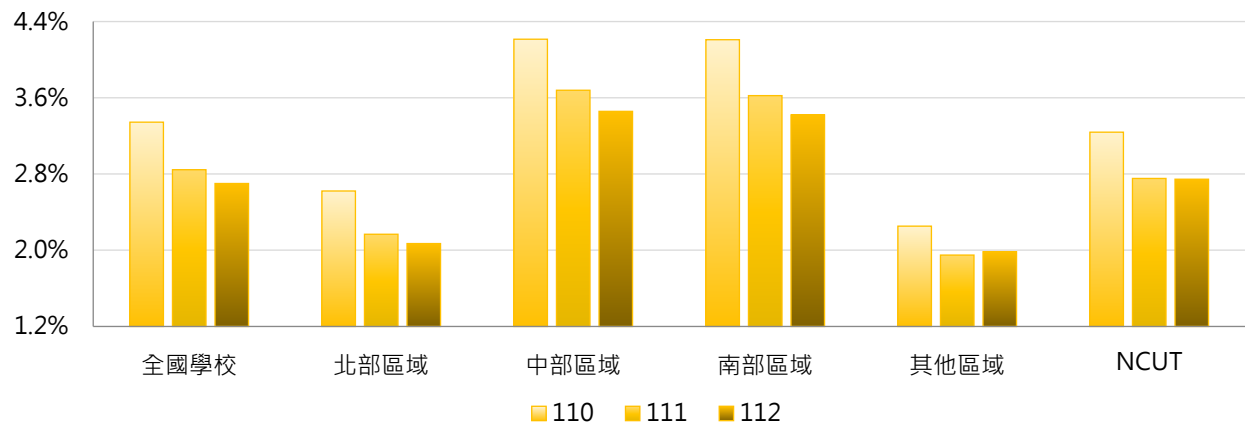

4. 110~112學年度獲弱勢助學計畫補助之受惠學生比率 - 排序百分位數

學年度	最小值	第25百分位數	中位數	第75百分位數	最大值	NCUT
110	0.30%	1.92%	2.97%	4.12%	12.61%	3.24%
111	0.00%	1.61%	2.58%	3.58%	10.48%	2.75%
112	0.00%	1.60%	2.34%	3.49%	10.31%	2.75%

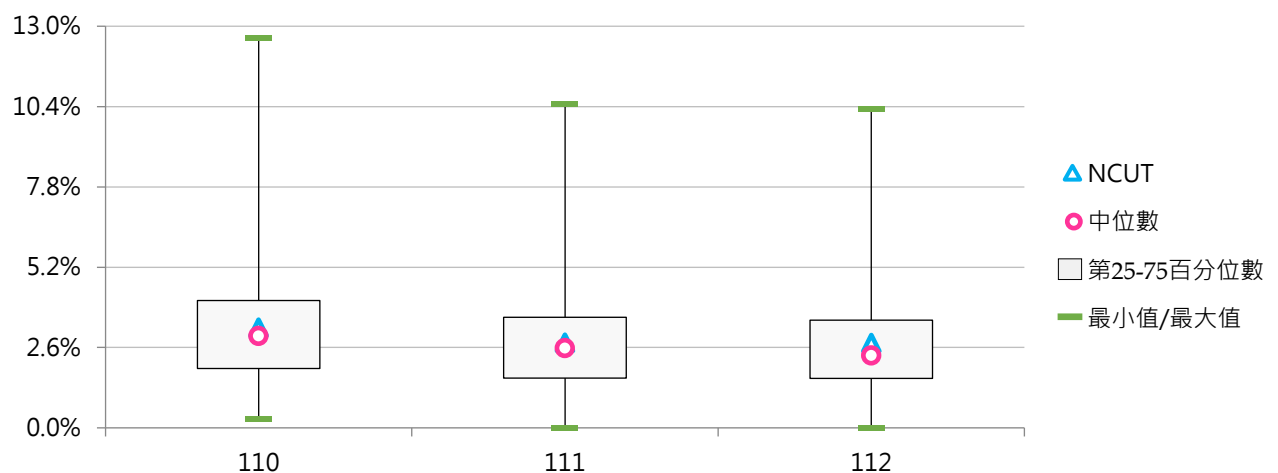



三、學校自籌助學金

(一) 生活助學金(萬元)

< 依教育部「大專校院弱勢學生助學計畫」及學校自訂弱勢學生生活助學金實施辦法等規定辦理，並得由學校安排弱勢學生生活服務學習，給予生活助學金 >

1. 112學年度各類型學校【生活助學金(萬元)】最高前三校

公立大學	私立大學	公立技專	私立技專
NCHU 2,563.80	THU 637.10	NPUST 2,393.80	VNU 892.39
UTAPEI 2,304.00	NHU 486.56	NKUST 1,621.80	SZMC 586.10
NTNU 2,147.10	FGU 378.36	NTUT 734.40	TNU 526.14

2. 110~112學年度生活助學金(萬元) - 不同類型學校

學年度	全國學校	公立學校	私立學校	大專校院	技專校院	NCUT
110	222.12	409.90	127.23	290.49	161.15	1,510.23
111	208.67	363.63	130.35	269.54	154.38	216.00
112	207.62	417.98	101.30	273.45	148.89	216.00

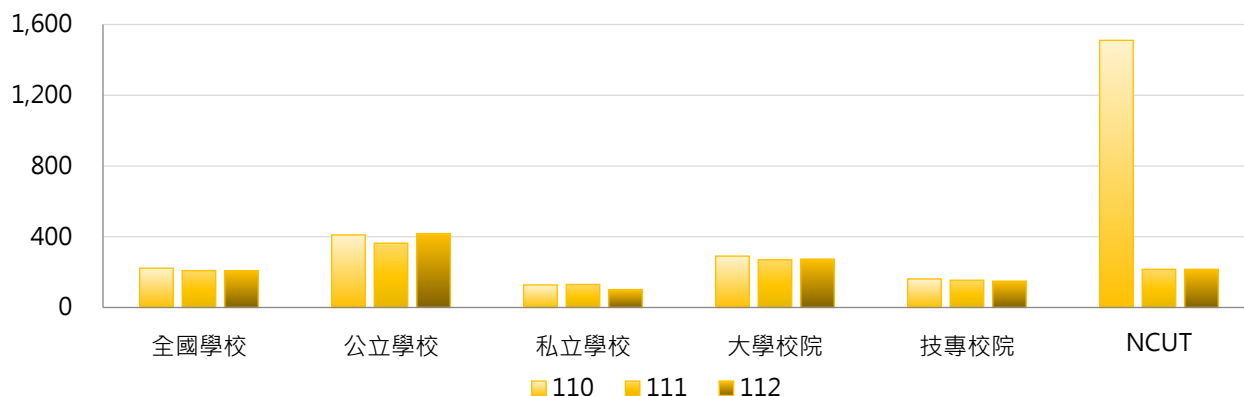

學年度	全國學校	公立大學	私立大學	公立技專	私立技專	NCUT
110	222.12	359.70	225.36	516.99	70.68	1,510.23
111	208.67	341.91	201.42	409.96	89.40	216.00
112	207.62	431.00	125.18	390.22	87.54	216.00

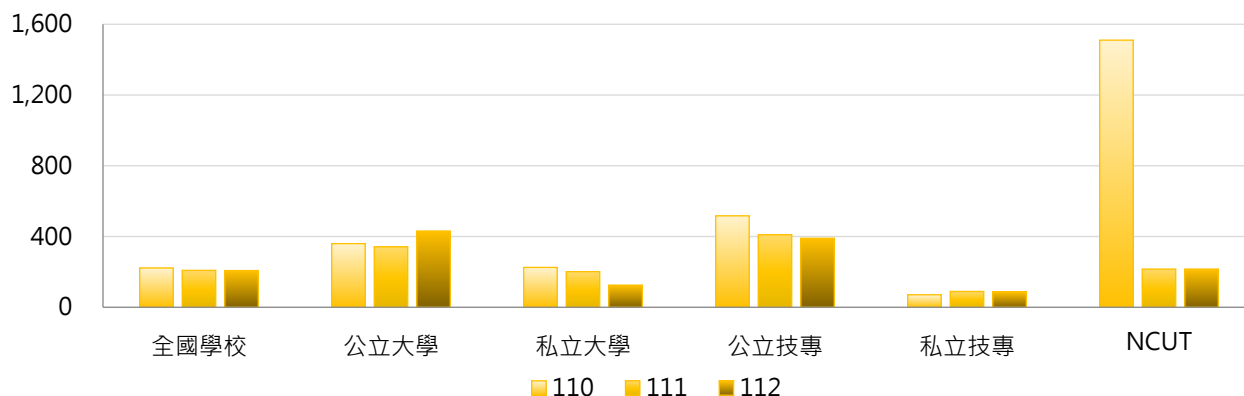

3. 110~112學年度生活助學金(萬元) - 不同區域學校

學年度	全國學校	北部區域	中部區域	南部區域	其他區域	NCUT
110	222.12	209.32	284.85	225.59	65.10	1,510.23
111	208.67	203.70	240.30	217.21	69.31	216.00
112	207.62	201.73	248.41	210.58	72.95	216.00

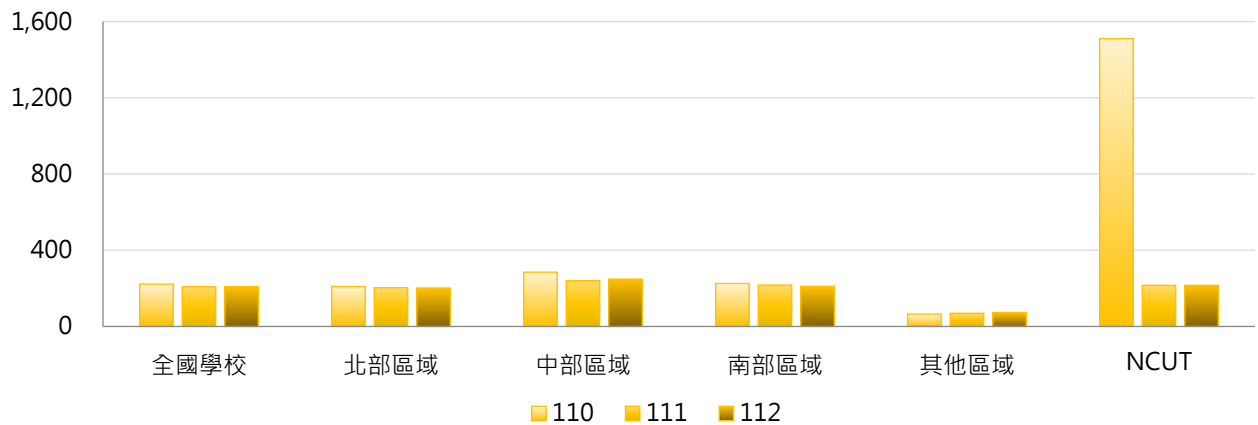

4. 110~112學年度生活助學金(萬元) - 排序百分位數

學年度	最小值	第25百分位數	中位數	第75百分位數	最大值	NCUT
110	0.00	11.70	59.55	188.40	2,676.60	1,510.23
111	0.00	11.33	58.80	196.62	2,517.60	216.00
112	0.00	8.85	63.65	194.60	2,563.80	216.00

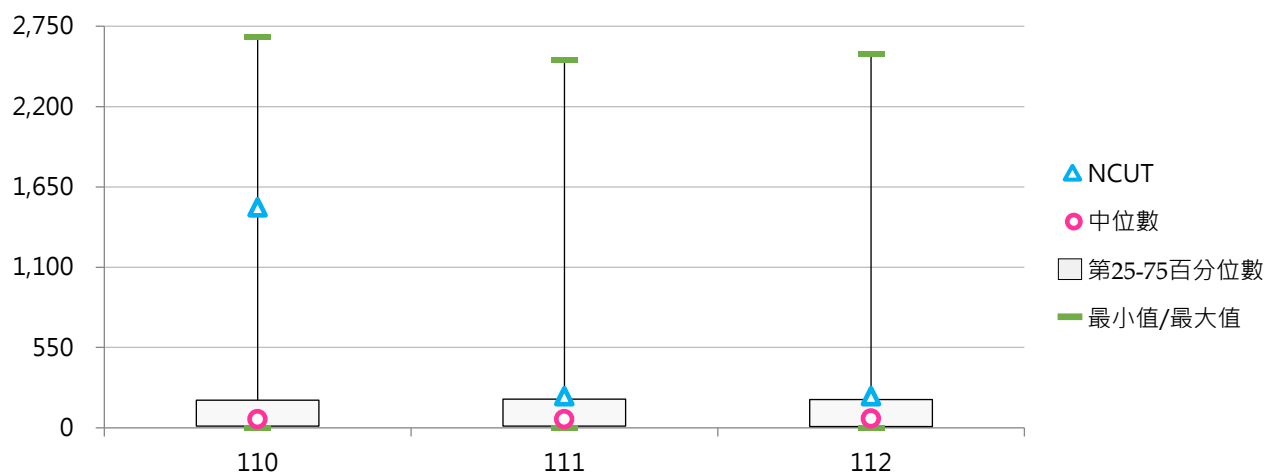



(二) 每生平均生活助學金(元)

< 生活助學金 / 全校在學學生數 >

1. 112學年度各類型學校【每生平均生活助學金(元)】最高前三校

公立大學		私立大學		公立技專		私立技專	
UTAPEI	2,858	FGU	1,369	NPUST	2,303	TNU	1,443
NCHU	1,644	NHU	994	NPU	857	VNU	1,154
NTNU	1,302	HCU	633	NKUST	578	SMC	962

2. 110~112學年度每生平均生活助學金(元) - 不同類型學校

學年度	全國學校	公立學校	私立學校	大學校院	技專校院	NCUT
110	289	403	231	386	202	1,214
111	281	358	242	360	211	174
112	267	417	192	311	229	171

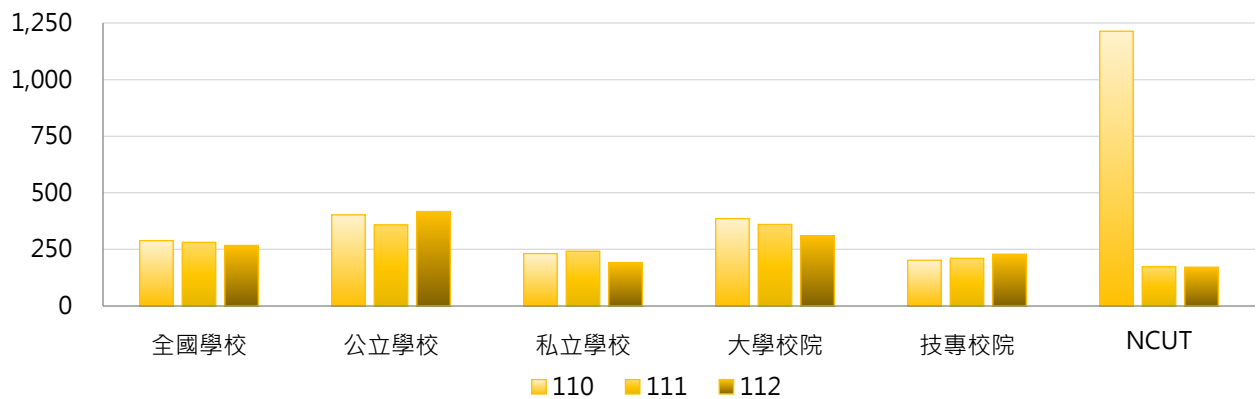

學年度	全國學校	公立大學	私立大學	公立技專	私立技專	NCUT
110	289	363	408	488	130	1,214
111	281	345	374	386	166	174
112	267	436	193	377	191	171

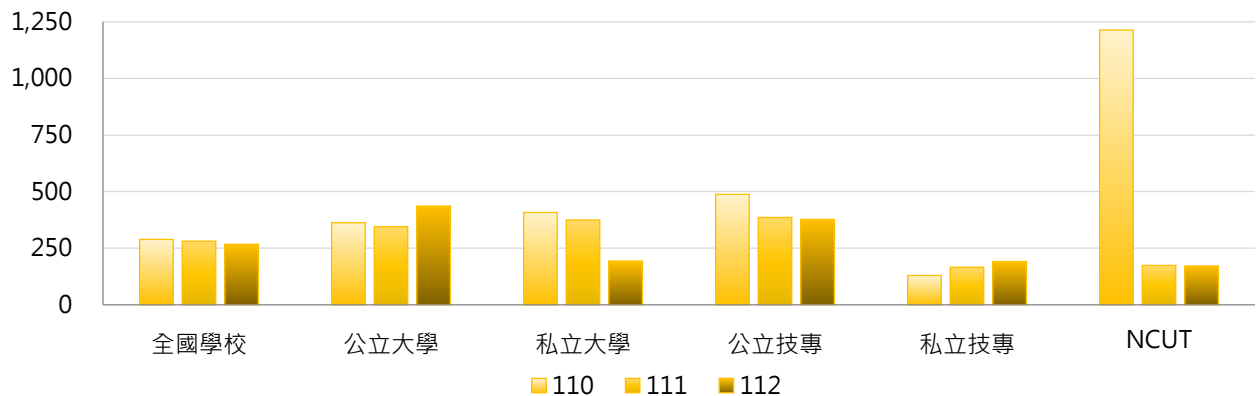

3. 110~112學年度每生平均生活助學金(元) - 不同區域學校

學年度	全國學校	北部區域	中部區域	南部區域	其他區域	NCUT
110	289	310	281	274	168	1,214
111	281	320	239	255	195	174
112	267	279	248	267	224	171

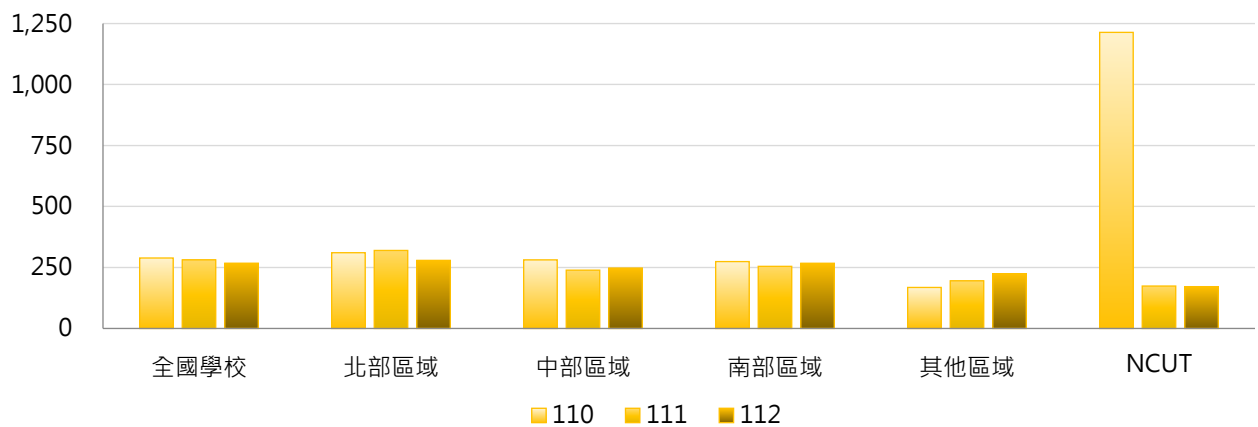

4. 110~112學年度每生平均生活助學金(元) - 排序百分位數

學年度	最小值	第25百分位數	中位數	第75百分位數	最大值	NCUT
110	0	24	90	326	7,143	1,214
111	0	20	97	287	6,823	174
112	0	16	99	309	2,858	171

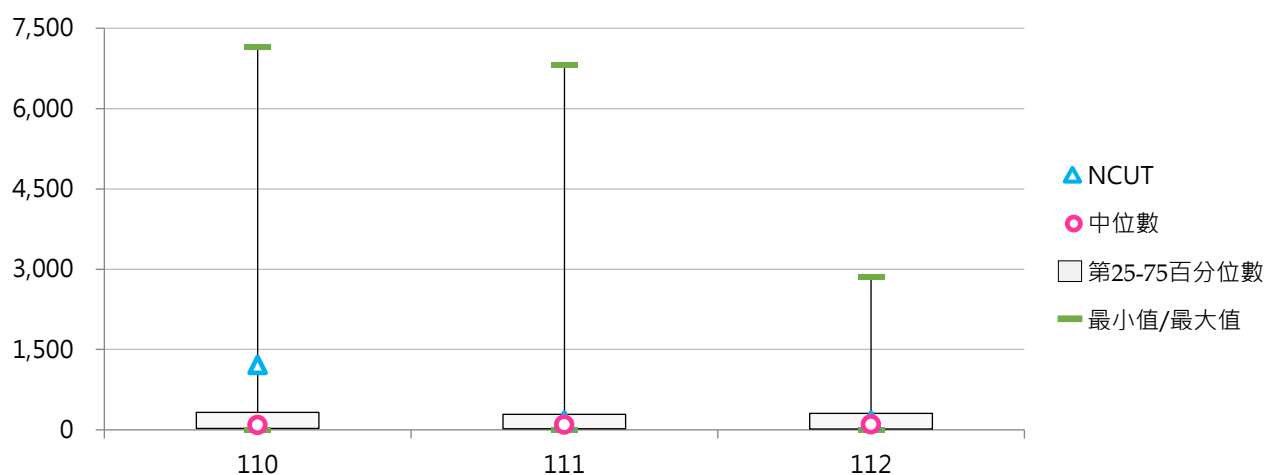



(三) 緊急紓困助學金(萬元)

< 對於新貧、近貧或家庭發生急難之學生，由學校依學生困難實際狀況給予補助，惟不包括教育部國民及學前教育署補助之「學產基金急難救助金」 >

1. 112學年度各類型學校【緊急紓困助學金(萬元)】最高前三校

公立大學		私立大學		公立技專		私立技專	
NTNU	142.38	FJU	1,639.66	NKUST	118.50	STUST	126.00
NCUE	97.80	YZU	652.50	NFU	91.30	HKU	94.47
NCKU	95.50	SCU	215.00	NCUT	83.10	LHU	85.50

2. 110~112學年度緊急紓困助學金(萬元) - 不同類型學校

學年度	全國學校	公立學校	私立學校	大學校院	技專校院	NCUT
110	65.97	40.02	79.08	104.59	31.52	42.60
111	65.42	34.63	80.98	108.25	27.22	84.90
112	48.89	39.19	53.80	74.03	26.47	83.10

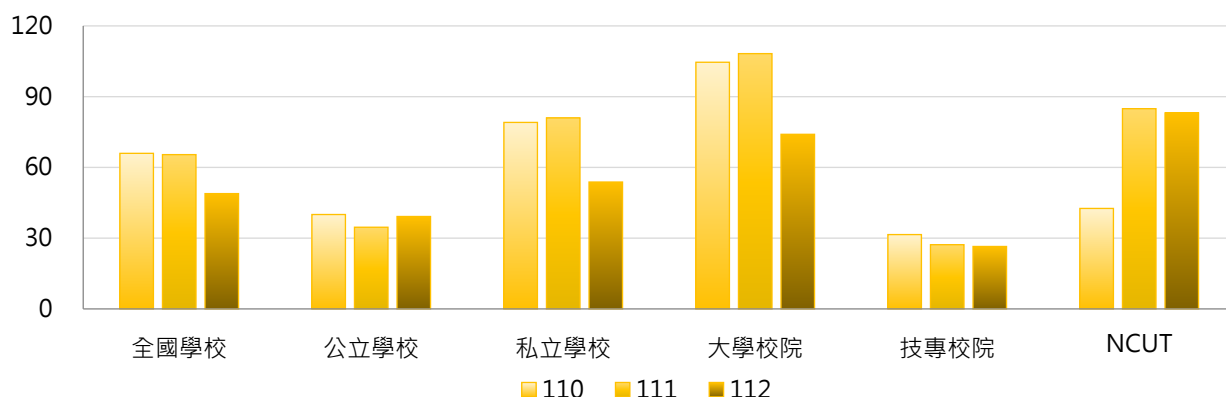

學年度	全國學校	公立大學	私立大學	公立技專	私立技專	NCUT
110	65.97	37.95	167.31	44.46	28.23	42.60
111	65.42	33.32	178.77	37.44	24.63	84.90
112	48.89	39.90	106.15	37.66	23.63	83.10

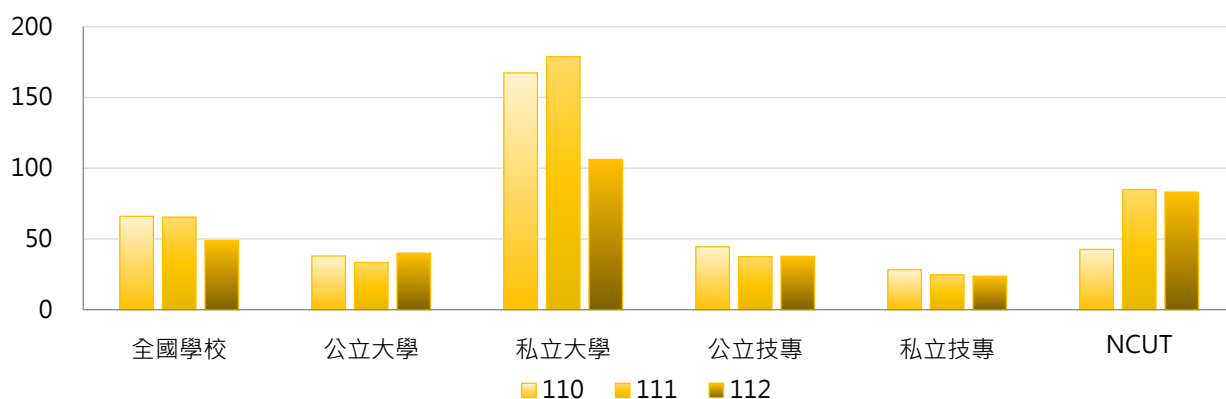

3. 110~112學年度緊急紓困助學金(萬元) - 不同區域學校

學年度	全國學校	北部區域	中部區域	南部區域	其他區域	NCUT
110	65.97	86.75	66.95	35.72	14.07	42.60
111	65.42	88.42	65.22	32.39	11.02	84.90
112	48.89	63.81	44.38	30.18	16.20	83.10

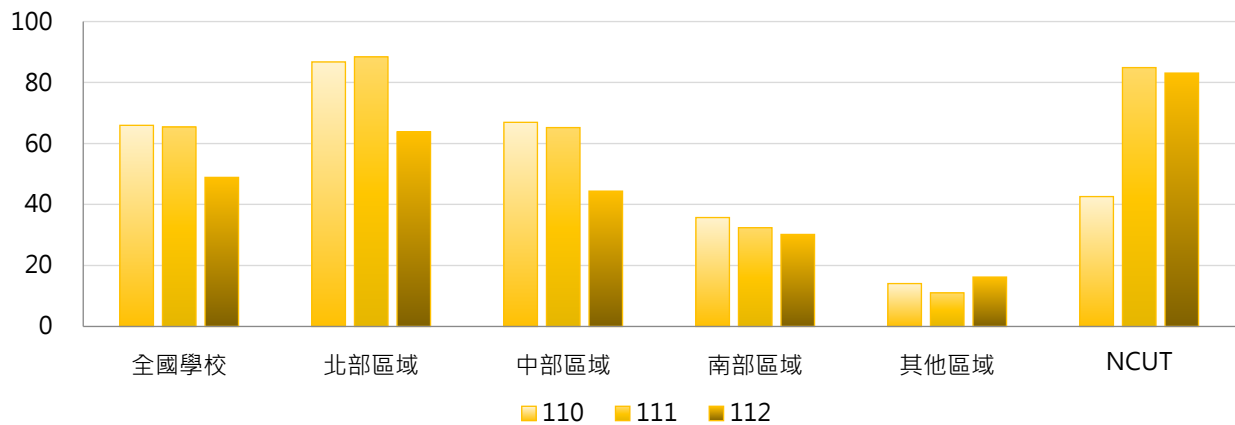

4. 110~112學年度緊急紓困助學金(萬元) - 排序百分位數

學年度	最小值	第25百分位數	中位數	第75百分位數	最大值	NCUT
110	0.00	10.00	24.75	46.93	1,533.17	42.60
111	0.00	9.30	21.20	42.80	1,974.08	84.90
112	0.00	9.00	23.00	44.55	1,639.66	83.10

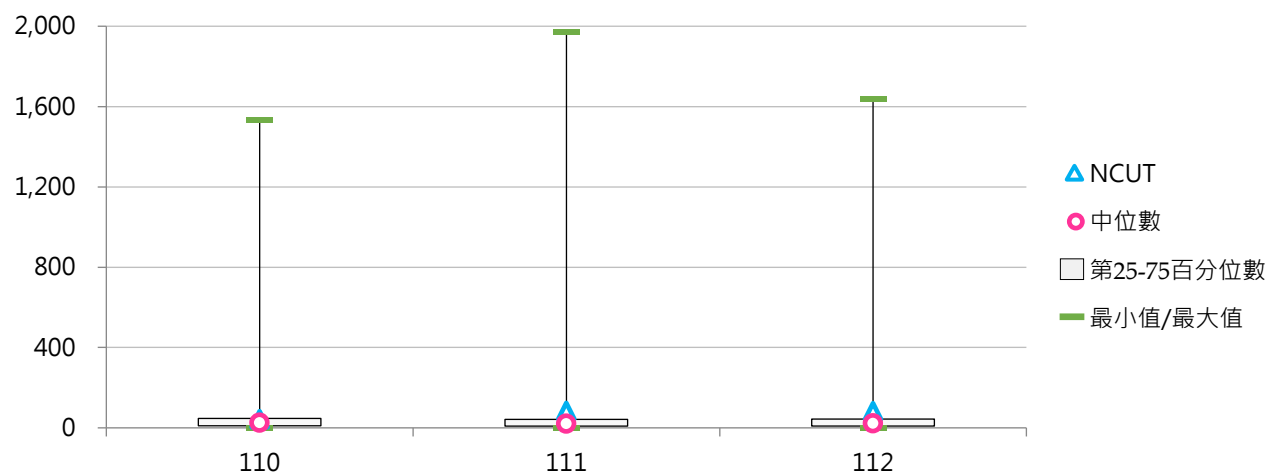

(四) 每生平均緊急紓困助學金(元)

< 緊急紓困助學金 / 全校在學學生數 >

1. 112學年度各類型學校【每生平均緊急紓困助學金(元)】最高前三校

公立大學		私立大學		公立技專		私立技專	
TNNUA	159	YZU	745	TCPA	250	YUHING	148
TNUA	114	FJU	640	NFU	78	CTCN	143
NCUE	114	SCU	141	NCUT	66	MHCHCM	126

2. 110~112學年度每生平均緊急紓困助學金(元) - 不同類型學校

學年度	全國學校	公立學校	私立學校	大學校院	技專校院	NCUT
110	64	42	75	86	44	34
111	63	41	75	91	39	68
112	52	46	55	63	42	66

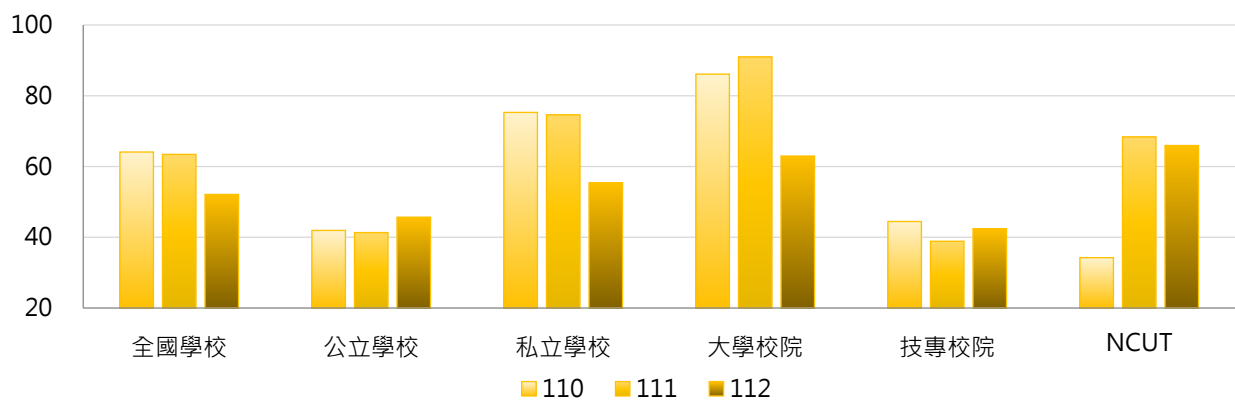

學年度	全國學校	公立大學	私立大學	公立技專	私立技專	NCUT
110	64	39	130	47	44	34
111	63	39	139	45	37	68
112	52	44	81	49	41	66

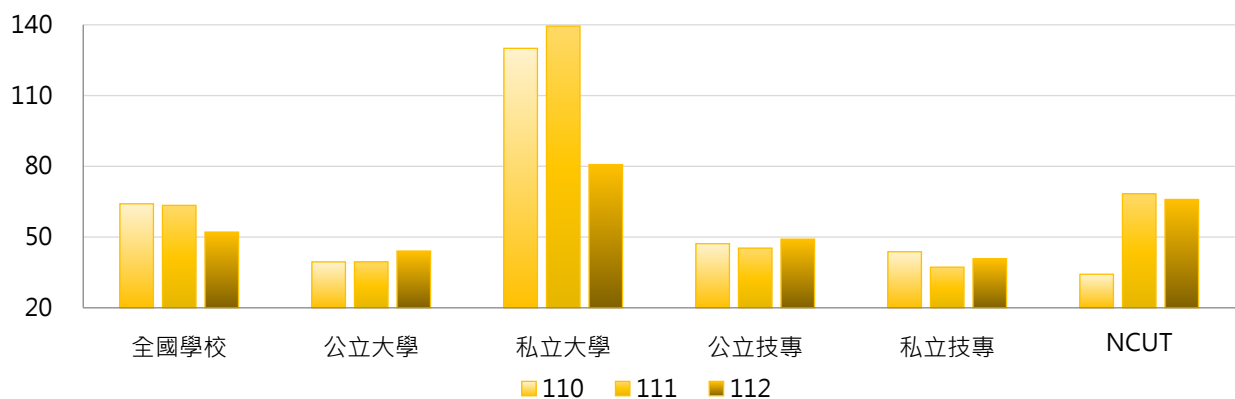

3. 110~112學年度每生平均緊急紓困助學金(元) - 不同區域學校

學年度	全國學校	北部區域	中部區域	南部區域	其他區域	NCUT
110	64	80	54	48	23	34
111	63	82	56	42	18	68
112	52	61	47	42	29	66

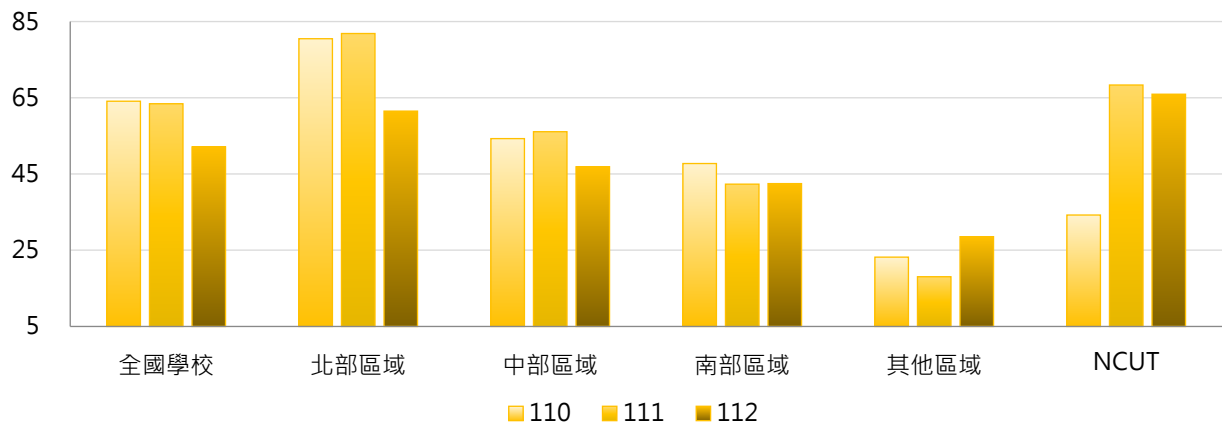

4. 110~112學年度每生平均緊急紓困助學金(元) - 排序百分位數

學年度	最小值	第25百分位數	中位數	第75百分位數	最大值	NCUT
110	0	20	36	58	1,290	34
111	0	20	33	55	1,346	68
112	0	21	34	53	745	66

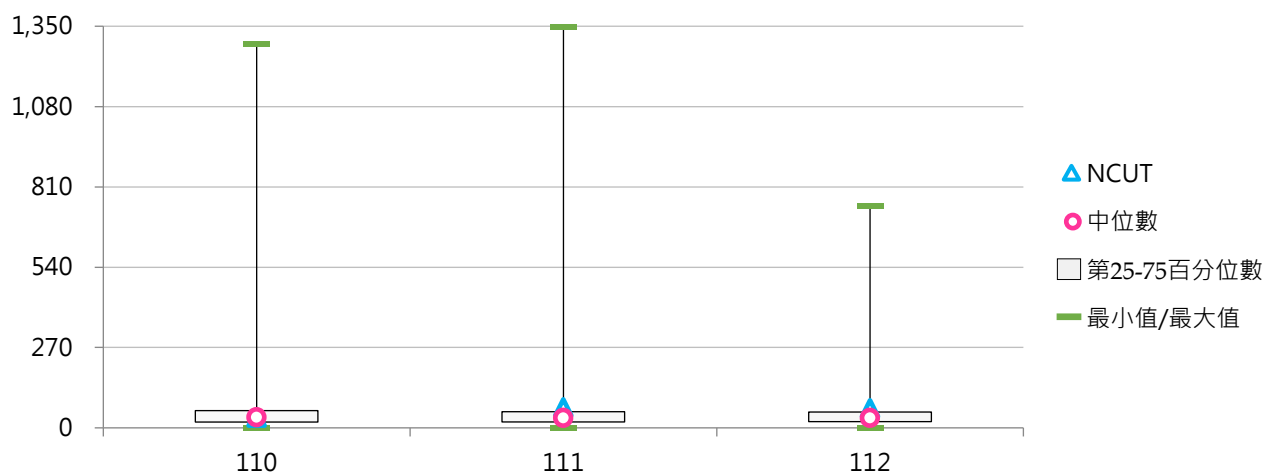

(五) 住宿優惠(萬元)

< 提供低收入戶學生校內宿舍免費住宿，另提供中低收入戶學生校內宿舍優先住宿 >

1. 112學年度各類型學校【住宿優惠(萬元)】最高前三校

公立大學		私立大學		公立技專		私立技專	
NCCU	207.23	PCCU	197.18	NTUB	251.80	MKC	294.57
NTNU	191.50	THU	182.67	NFU	208.94	CTCN	168.41
NTU	187.52	SHU	123.90	NKUST	139.02	FY	132.50

2. 110~112學年度住宿優惠(萬元) - 不同類型學校

學年度	全國學校	公立學校	私立學校	大學校院	技專校院	NCUT
110	75.68	70.71	78.20	79.74	72.07	37.80
111	75.39	83.71	71.18	85.02	66.79	47.25
112	48.53	60.16	42.65	53.61	43.99	61.44

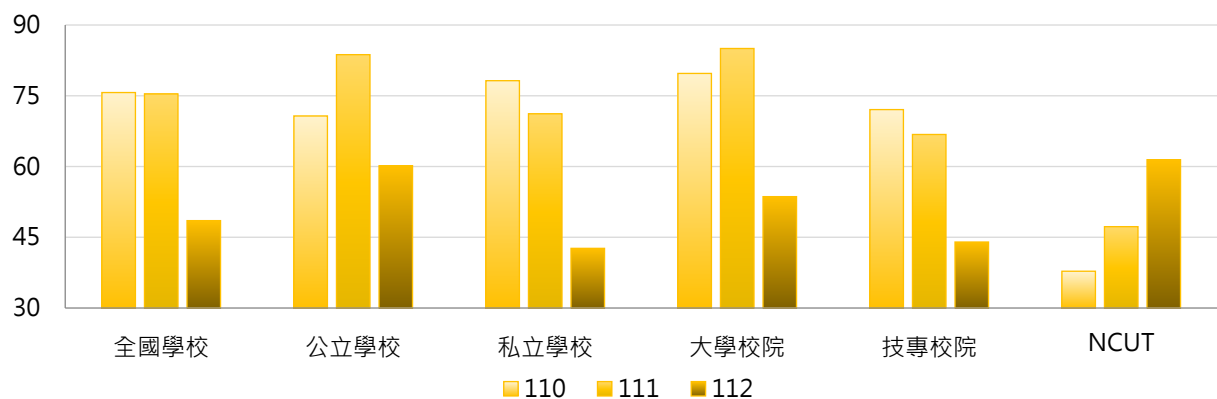

學年度	全國學校	公立大學	私立大學	公立技專	私立技專	NCUT
110	75.68	68.49	90.32	75.46	71.21	37.80
111	75.39	86.16	83.95	78.49	63.82	47.25
112	48.53	57.93	49.56	64.91	38.67	61.44

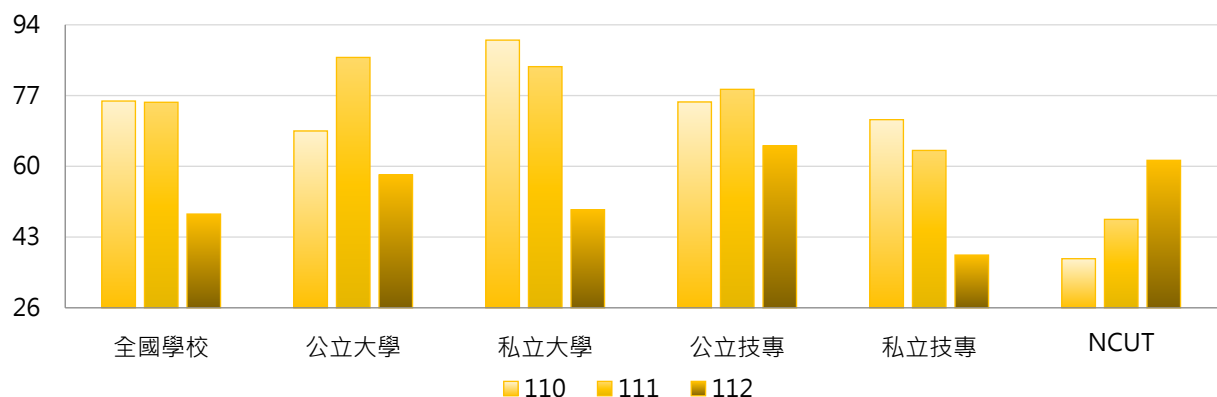

3. 110~112學年度住宿優惠(萬元) - 不同區域學校

學年度	全國學校	北部區域	中部區域	南部區域	其他區域	NCUT
110	75.68	77.55	73.15	80.52	34.97	37.80
111	75.39	77.99	76.42	73.77	50.97	47.25
112	48.53	51.60	55.17	40.79	32.31	61.44

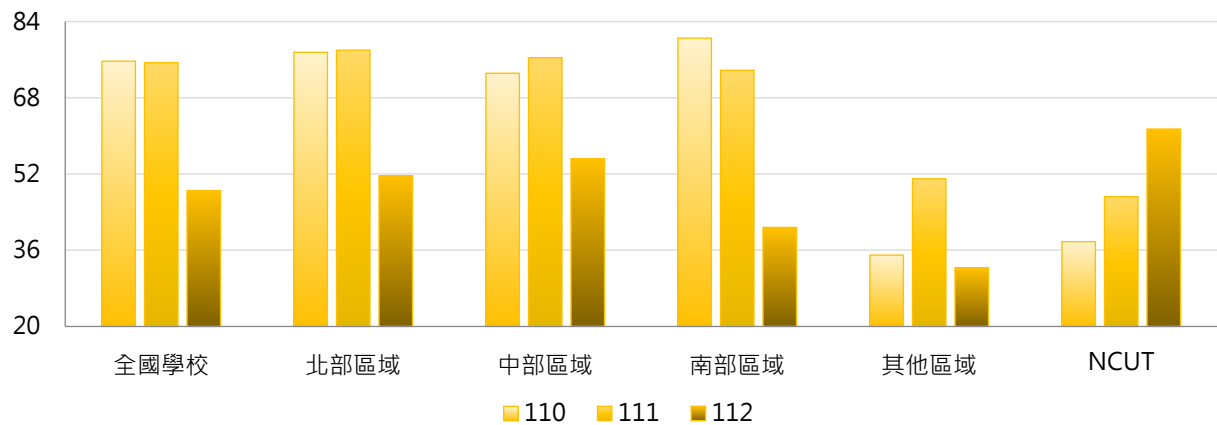

4. 110~112學年度住宿優惠(萬元) - 排序百分位數

學年度	最小值	第25百分位數	中位數	第75百分位數	最大值	NCUT
110	0.00	23.80	52.68	102.73	411.54	37.80
111	0.00	18.98	49.63	105.74	401.56	47.25
112	0.00	9.60	32.53	58.02	294.57	61.44

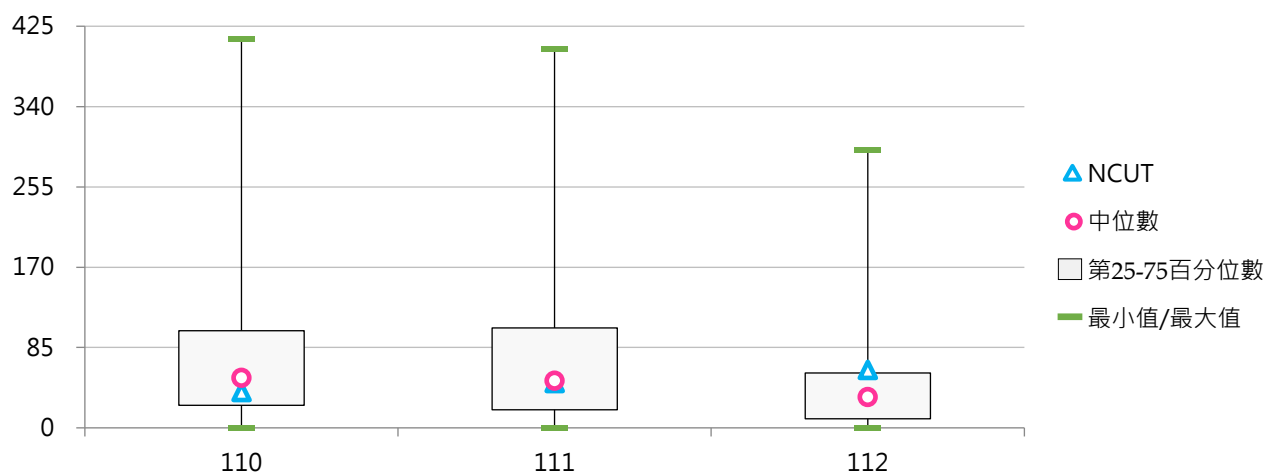

(六) 每生平均住宿優惠(元)

< 住宿優惠經費 / 全校在學學生數 >

1. 112學年度各類型學校【每生平均住宿優惠(元)】最高前三校

公立大學		私立大學		公立技專		私立技專	
NIU	125	MMC	194	NTUB	360	MKC	722
NCCU	123	UKN	174	TCPA	343	HWH	566
NTNU	116	HCU	160	NFU	179	CTCN	416

2. 110~112學年度每生平均住宿優惠(元) - 不同類型學校

學年度	全國學校	公立學校	私立學校	大學校院	技專校院	NCUT
110	111	84	125	89	131	30
111	115	101	122	104	124	38
112	76	67	80	61	89	49

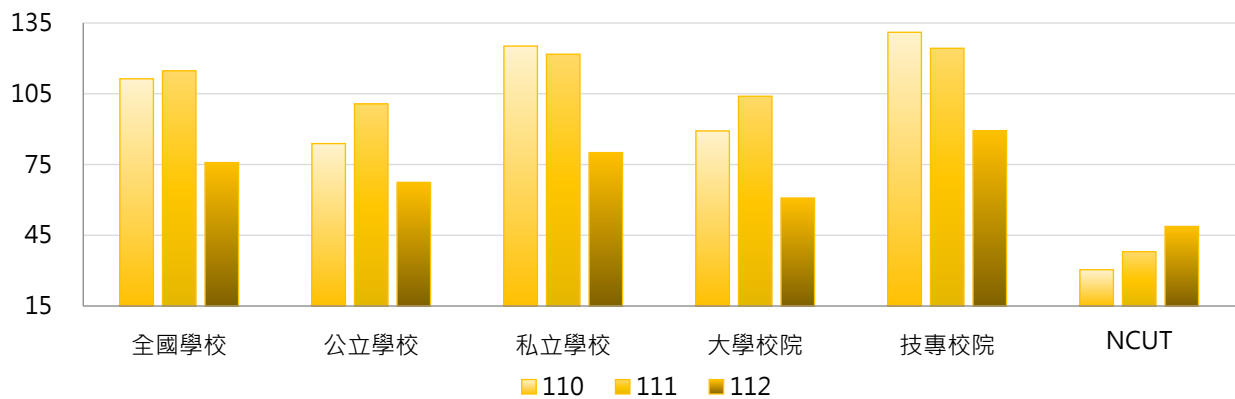

學年度	全國學校	公立大學	私立大學	公立技專	私立技專	NCUT
110	111	67	110	119	134	30
111	115	100	108	102	130	38
112	76	54	67	95	88	49

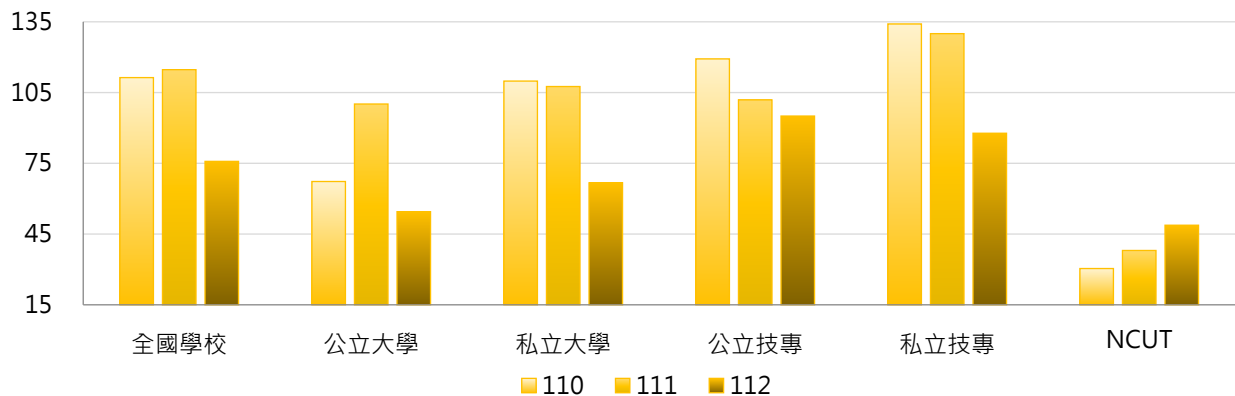

3. 110~112學年度每生平均住宿優惠(元) - 不同區域學校

學年度	全國學校	北部區域	中部區域	南部區域	其他區域	NCUT
110	111	130	78	109	55	30
111	115	139	81	102	70	38
112	76	92	61	60	50	49

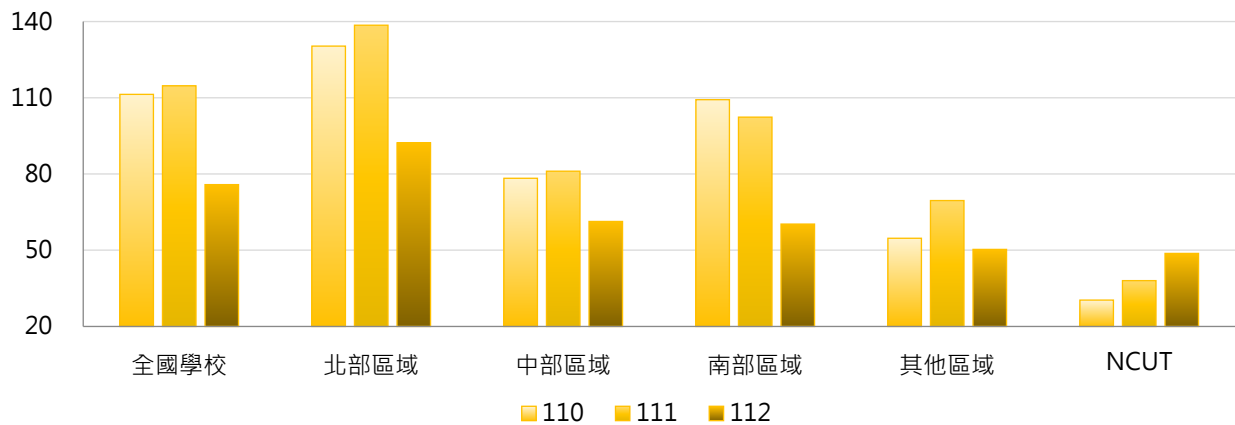

4. 110~112學年度每生平均住宿優惠(元) - 排序百分位數

學年度	最小值	第25百分位數	中位數	第75百分位數	最大值	NCUT
110	0	42	64	126	1,176	30
111	0	37	69	133	880	38
112	0	20	48	102	722	49

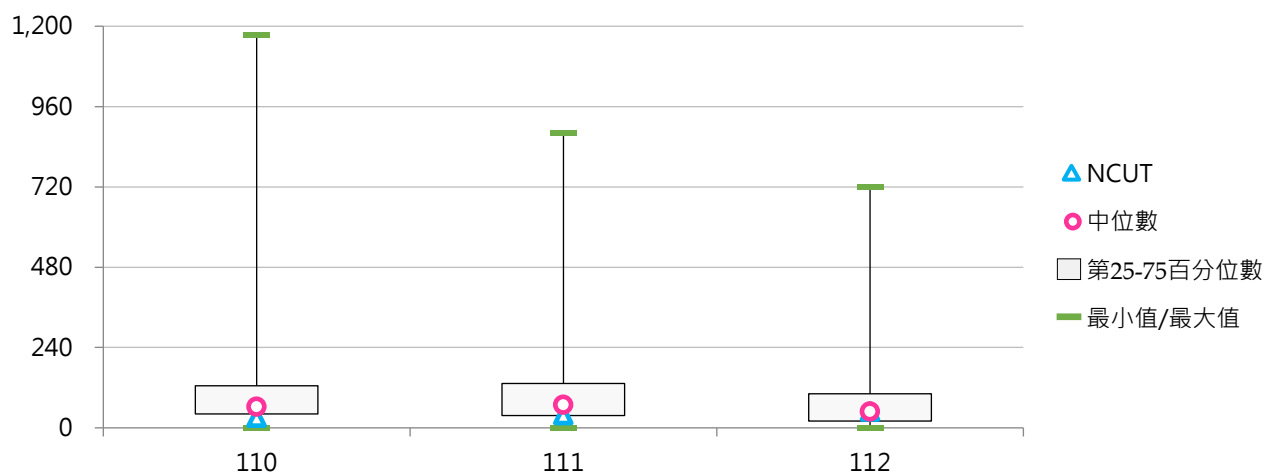



(七) 工讀助學金(萬元)

< 依學校工讀助學金辦法辦理 >

1. 112學年度各類型學校【工讀助學金(萬元)】最高前三校

公立大學		私立大學		公立技專		私立技專	
NSYSU	7,281.14	FJU	6,443.45	NTCUST	2,624.55	CYUT	3,572.82
NCCU	6,919.06	TKU	5,138.46	NPUST	2,388.69	STUST	3,283.05
NCYU	4,320.62	SCU	4,340.63	NFU	2,281.14	TUT	2,332.76

2. 110~112學年度工讀助學金(萬元) - 不同類型學校

學年度	全國學校	公立學校	私立學校	大學校院	技專校院	NCUT
110	1,111.22	1,308.71	1,011.41	1,528.83	738.75	0.00
111	1,109.64	1,290.38	1,018.30	1,584.53	686.09	0.00
112	1,091.27	1,345.95	962.56	1,551.71	680.61	0.00

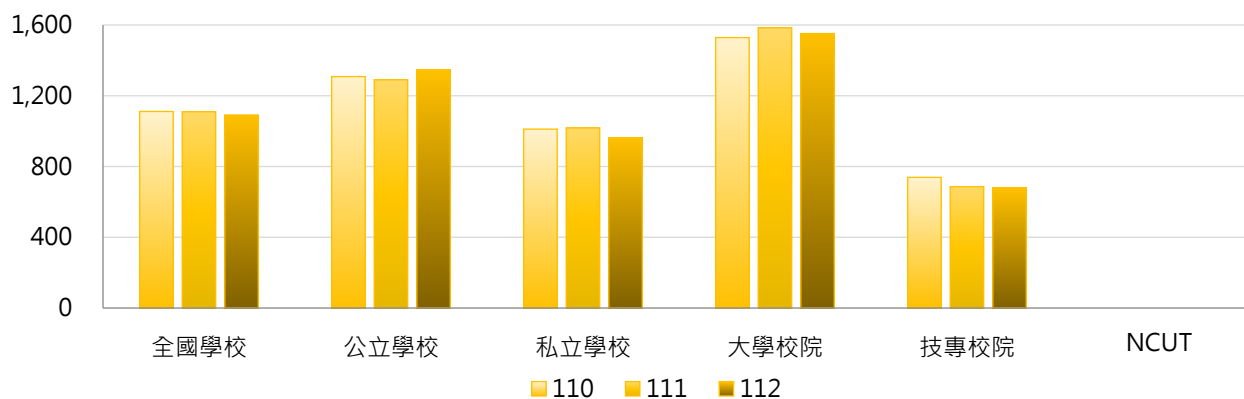

學年度	全國學校	公立大學	私立大學	公立技專	私立技專	NCUT
110	1,111.22	1,434.27	1,617.82	1,040.85	661.95	0.00
111	1,109.64	1,501.47	1,662.70	840.06	646.95	0.00
112	1,091.27	1,570.18	1,534.33	867.60	633.07	0.00

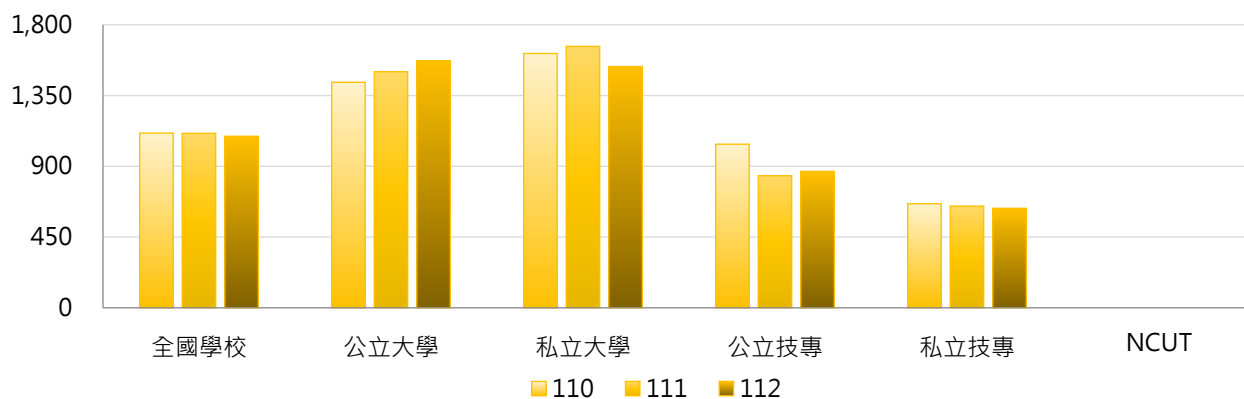

3. 110~112學年度工讀助學金(萬元) - 不同區域學校

學年度	全國學校	北部區域	中部區域	南部區域	其他區域	NCUT
110	1,111.22	1,087.63	1,187.87	1,126.92	938.09	0.00
111	1,109.64	1,035.51	1,284.63	1,137.81	996.36	0.00
112	1,091.27	1,046.59	1,202.80	1,119.79	922.61	0.00

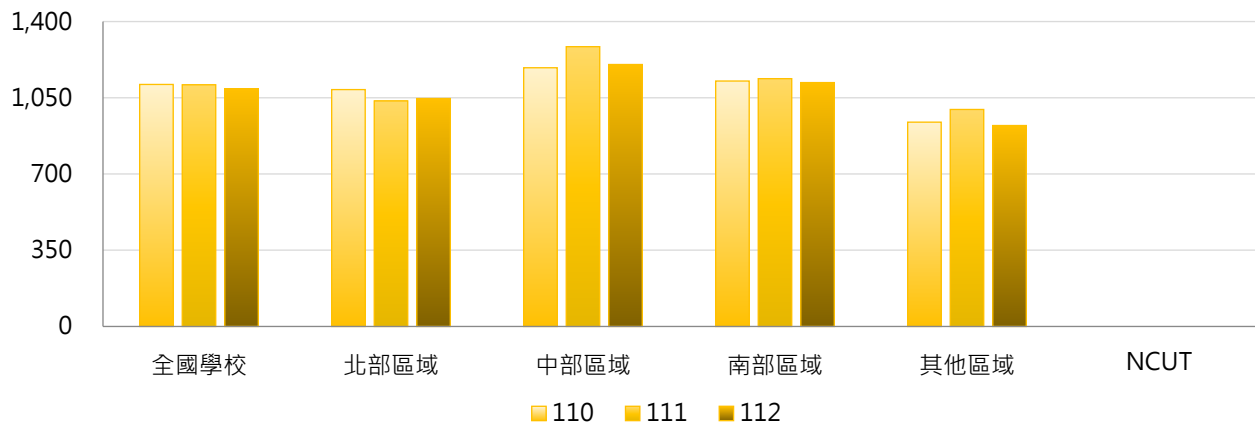

4. 110~112學年度工讀助學金(萬元) - 排序百分位數

學年度	最小值	第25百分位數	中位數	第75百分位數	最大值	NCUT
110	0.00	121.71	719.08	1,523.54	6,466.84	0.00
111	0.00	118.69	663.33	1,546.51	6,884.74	0.00
112	0.00	125.14	665.99	1,548.90	7,281.14	0.00

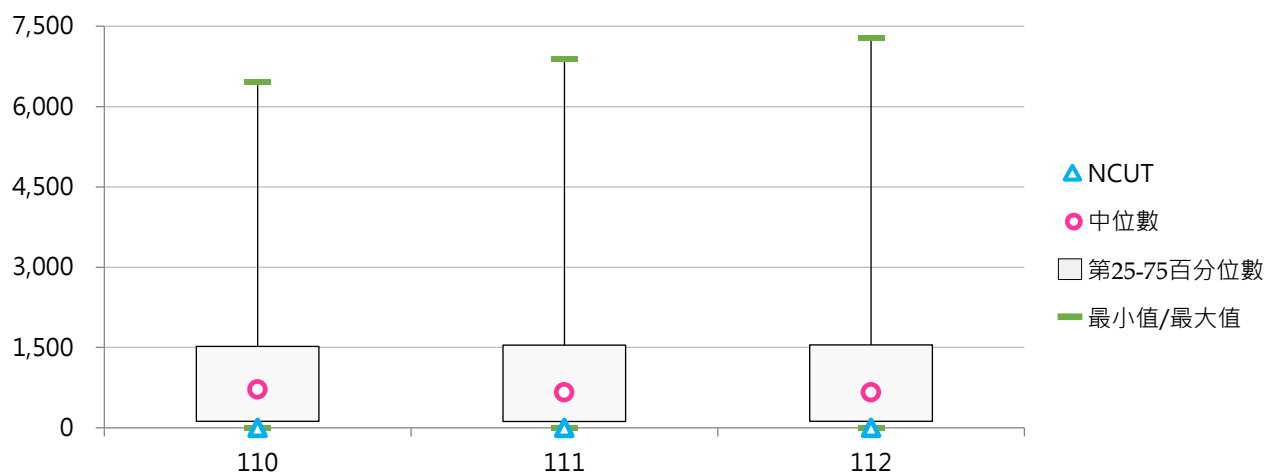

(八) 每生平均工讀助學金(元)

< 工讀助學金 / 全校在學學生數 >

1. 112學年度各類型學校【每生平均工讀助學金(元)】最高前三校

公立大學		私立大學		公立技專		私立技專	
NSYSU	7,038	CGU	3,053	NPUST	2,298	MCUT	2,909
NTTU	4,933	SCU	2,854	NKUHT	1,983	CYUT	2,700
NCCU	4,114	USC	2,851	NFU	1,951	CGUST	2,675

2. 110~112學年度每生平均工讀助學金(元) - 不同類型學校

學年度	全國學校	公立學校	私立學校	大學校院	技專校院	NCUT
110	1,163	1,355	1,067	1,572	799	0
111	1,193	1,350	1,113	1,634	799	0
112	1,235	1,398	1,153	1,626	887	0

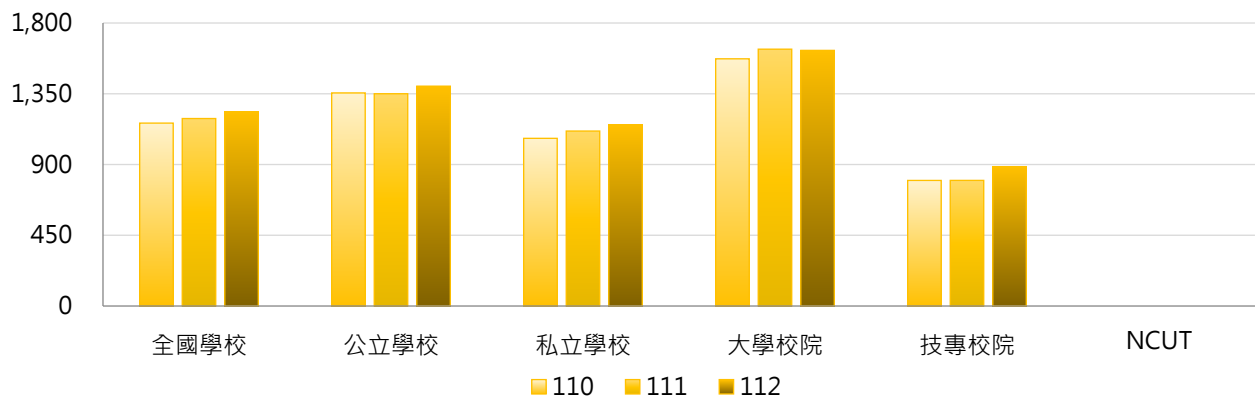

學年度	全國學校	公立大學	私立大學	公立技專	私立技專	NCUT
110	1,163	1,578	1,567	881	778	0
111	1,193	1,619	1,648	777	805	0
112	1,235	1,670	1,585	819	904	0

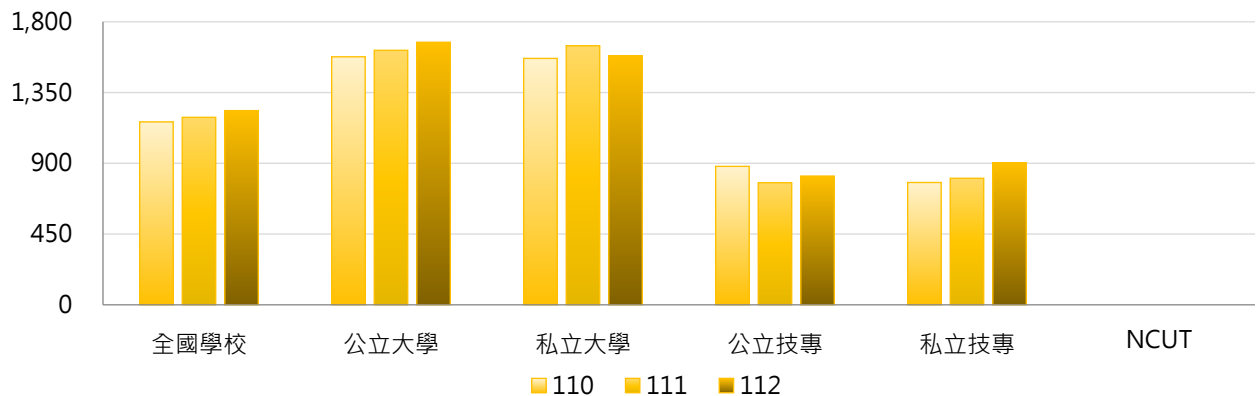

3. 110~112學年度每生平均工讀助學金(元) - 不同區域學校

學年度	全國學校	北部區域	中部區域	南部區域	其他區域	NCUT
110	1,163	1,157	1,153	1,096	1,717	0
111	1,193	1,113	1,273	1,169	1,895	0
112	1,235	1,202	1,237	1,199	1,829	0

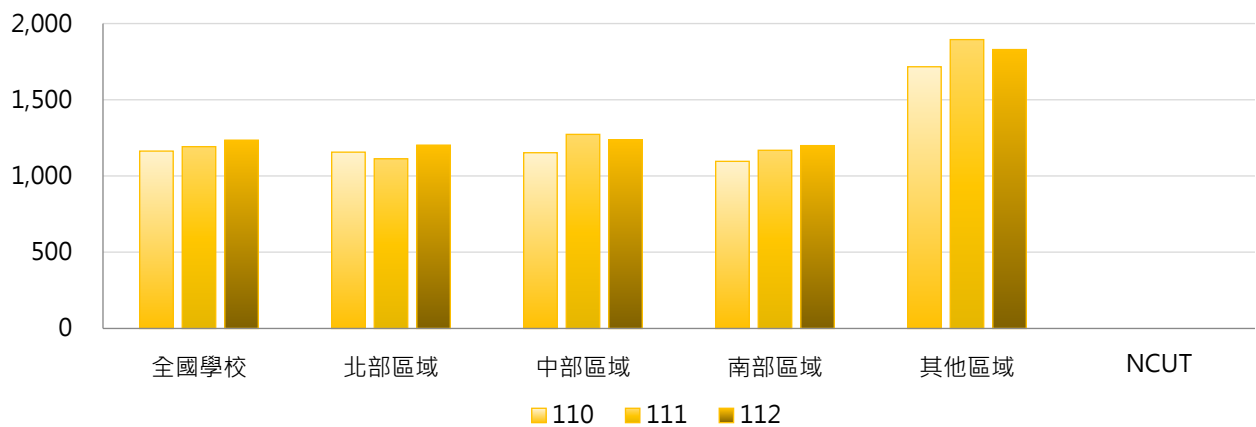

4. 110~112學年度每生平均工讀助學金(元) - 排序百分位數

學年度	最小值	第25百分位數	中位數	第75百分位數	最大值	NCUT
110	0	372	1,002	1,628	6,534	0
111	0	417	1,039	1,701	6,687	0
112	0	455	1,088	1,707	7,038	0

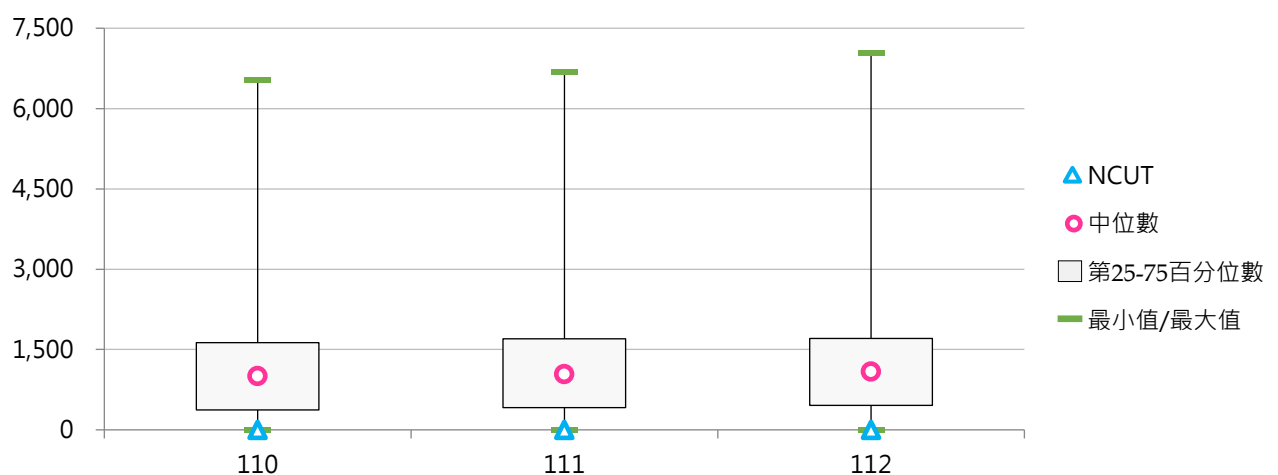



(九) 研究生獎助學金(萬元)

< 依學校研究生獎助學金辦法辦理 >

1. 112學年度各類型學校【研究生獎助學金(萬元)】最高前三校

公立大學		私立大學		公立技專		私立技專	
NTU	38,744	YZU	4,762	NPUST	4,764	MCUT	4,564
NSYSU	28,342	TMU	3,964	NTUST	2,011	STUST	3,830
NCCU	12,949	THU	3,083	YUNTECH	1,963	CYUT	1,446

2. 110~112學年度研究生獎助學金(萬元) - 不同類型學校

學年度	全國學校	公立學校	私立學校	大學校院	技專校院	NCUT
110	1,624	3,737	477	2,693	429	354
111	1,631	3,701	507	2,711	424	545
112	1,681	3,875	503	2,827	420	496

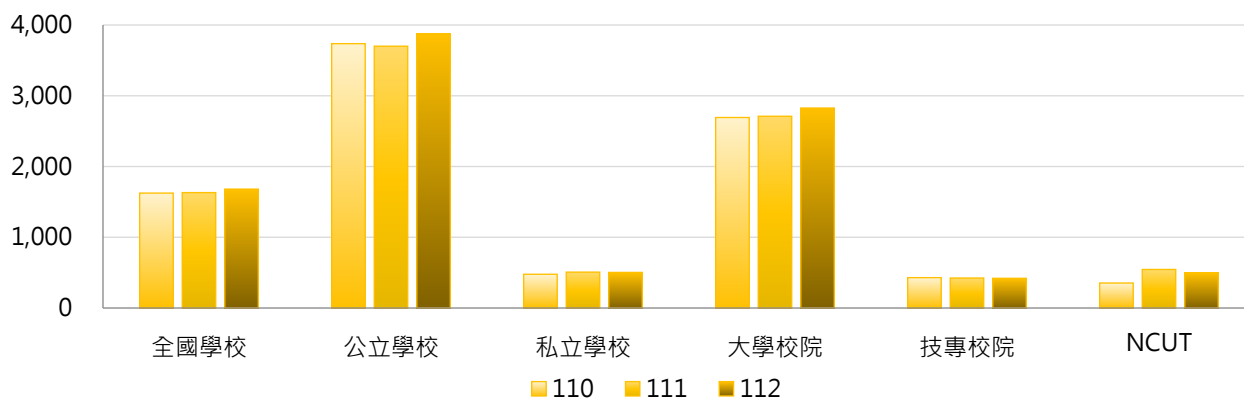

學年度	全國學校	公立大學	私立大學	公立技專	私立技專	NCUT
110	1,624	4,686	816	1,204	232	354
111	1,631	4,665	871	1,129	244	545
112	1,681	4,941	836	1,031	268	496

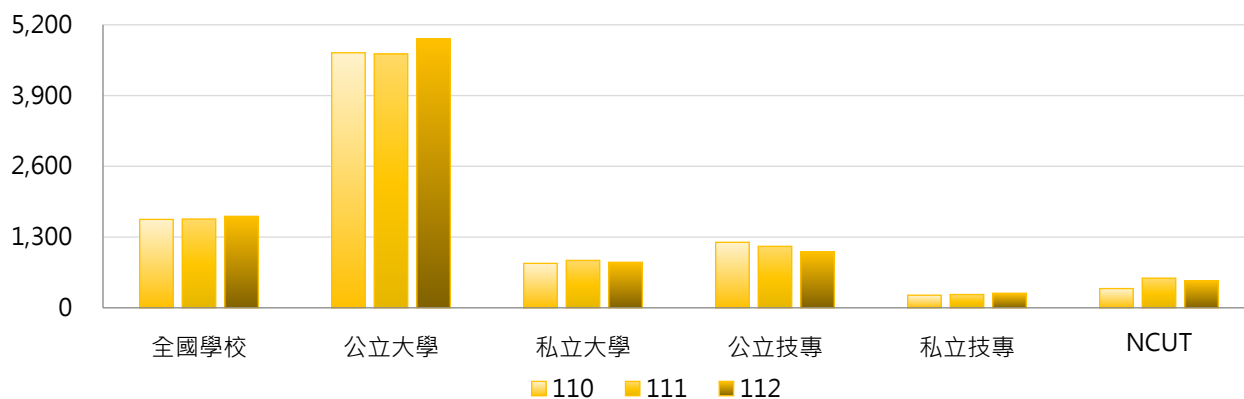

3. 110~112學年度研究生獎助學金(萬元) - 不同區域學校

學年度	全國學校	北部區域	中部區域	南部區域	其他區域	NCUT
110	1,624	2,087	818	1,484	976	354
111	1,631	2,077	919	1,454	954	545
112	1,681	1,991	1,065	1,652	1,157	496

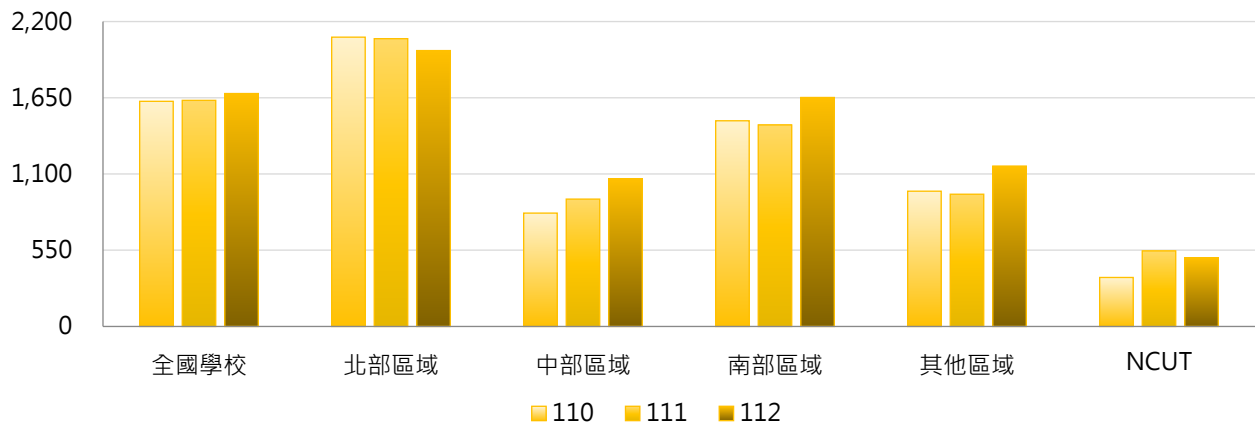

4. 110~112學年度研究生獎助學金(萬元) - 排序百分位數

學年度	最小值	第25百分位數	中位數	第75百分位數	最大值	NCUT
110	0	7	173	893	39,806	354
111	0	10	185	874	37,419	545
112	0	4	153	1,011	38,744	496

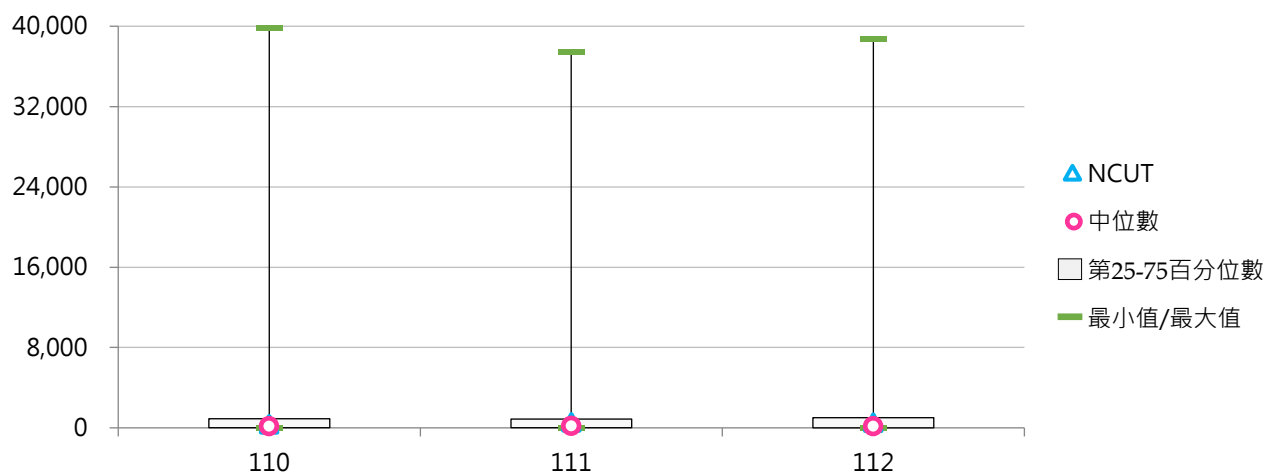



(十) 每生平均研究生獎助學金(元)

< 研究生獎助學金 / 研究生(碩士班(日間)、碩士在職專班、博士班)學生數 >

1. 112學年度各類型學校【每生平均研究生獎助學金(元)】最高前三校

公立大學		私立大學		公立技專		私立技專	
NSYSU	53,415	TCU	36,670	NPUST	29,443	MCUT	73,143
NTU	23,398	YZU	30,083	YUNTECH	5,828	STUST	34,975
NCCU	18,354	TMU	24,529	NFU	4,696	LHU	16,097

2. 110~112學年度每生平均研究生獎助學金(元) - 不同類型學校

學年度	全國學校	公立學校	私立學校	大學校院	技專校院	NCUT
110	5,843	7,218	5,096	6,953	4,602	3,702
111	5,822	6,986	5,190	6,903	4,613	5,312
112	5,954	7,422	5,167	7,245	4,534	4,597

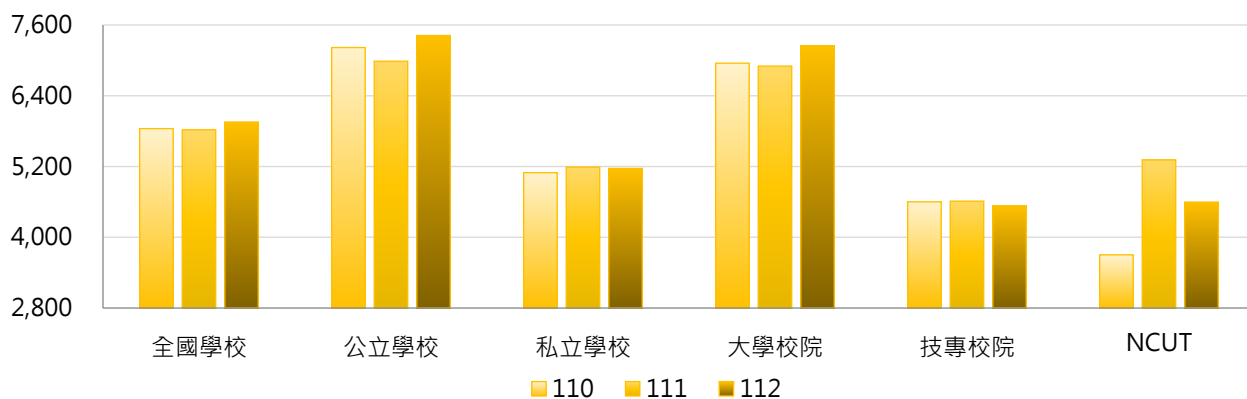

學年度	全國學校	公立大學	私立大學	公立技專	私立技專	NCUT
110	5,843	7,792	6,163	5,686	4,325	3,702
111	5,822	7,747	6,109	4,955	4,525	5,312
112	5,954	8,347	6,208	4,954	4,430	4,597

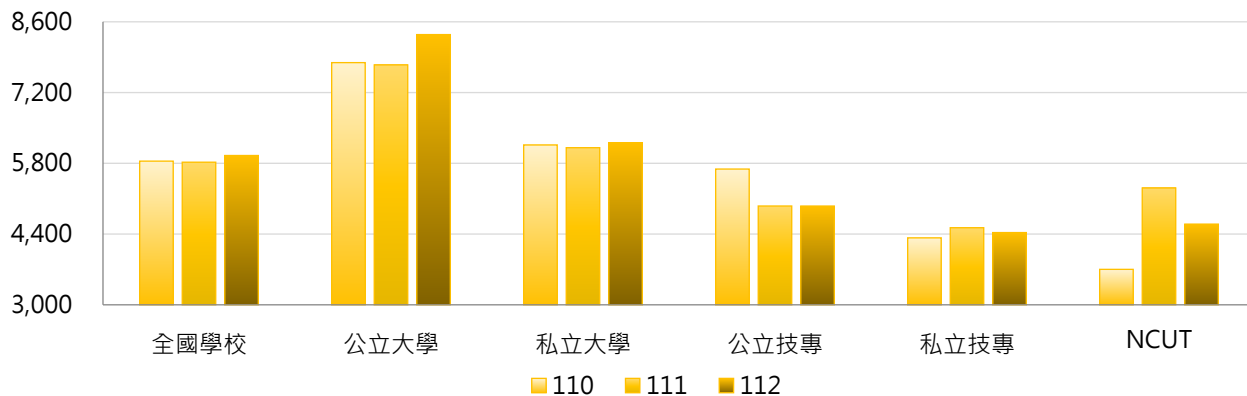

3. 110~112學年度每生平均研究生獎助學金(元) - 不同區域學校

學年度	全國學校	北部區域	中部區域	南部區域	其他區域	NCUT
110	5,843	5,623	4,799	6,660	8,764	3,702
111	5,822	5,857	5,039	6,017	8,219	5,312
112	5,954	5,750	5,303	6,069	11,186	4,597

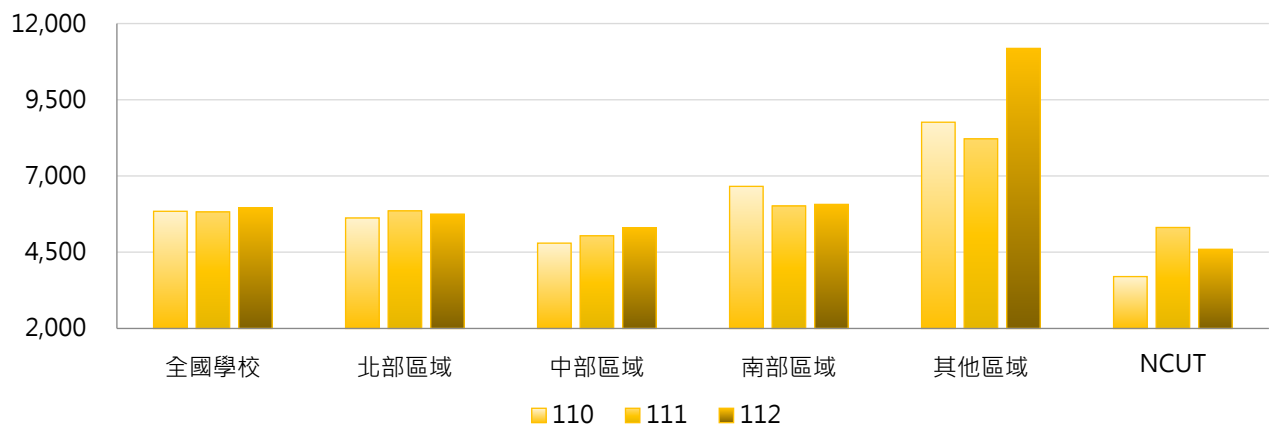

4. 110~112學年度每生平均研究生獎助學金(元) - 排序百分位數

學年度	最小值	第25百分位數	中位數	第75百分位數	最大值	NCUT
110	0	208	2,861	7,781	39,393	3,702
111	0	371	2,767	7,425	41,921	5,312
112	0	174	2,299	6,859	73,143	4,597

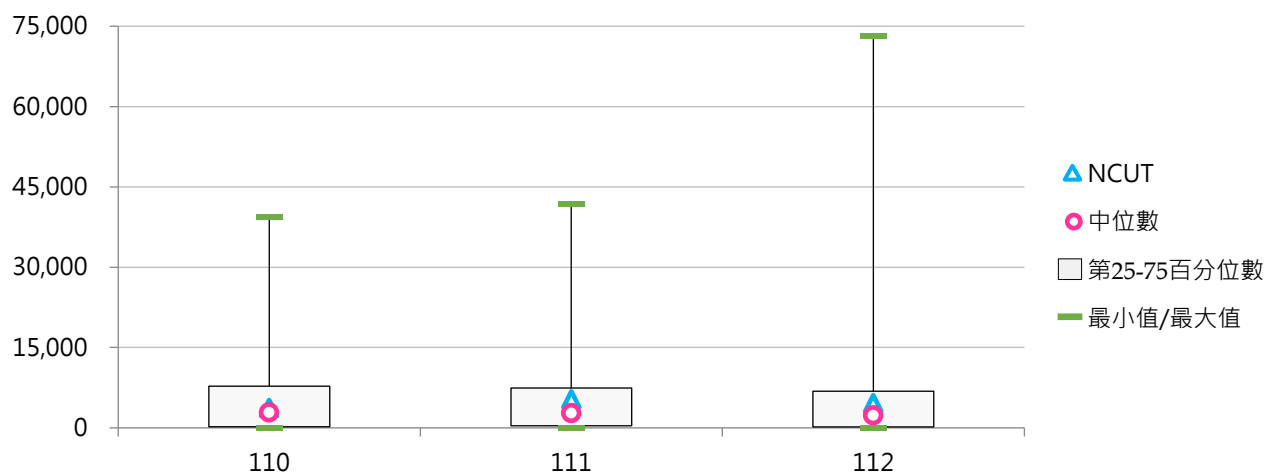

伍 國立學校財務分析

統計說明

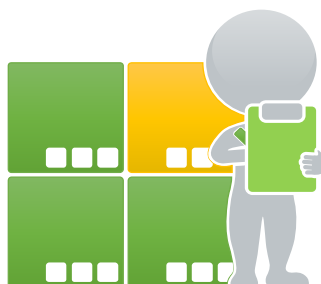

【統計對象】

全國46所國立大專校院，統計範圍包含教育大學，但不包括臺北市立大學、空中大學及軍警校院。

【總收入】

係指國立學校【業務總收入】，為學校收支餘絀決算表之「業務收入」與「業務外收入」之合計數。

【資產負債】

總資產金額：係指資產總額扣除代管資產淨額。

負債金額：係指負債總額扣除應付代管資產。

因代管資產非屬學校財產，應付代管資產非屬學校負債，故予以扣除。

【可用資金】

係指學校短期內可自由運用之資金，依「國立大學校務基金管理及監督辦法」第10條第2項規定，可用資金指現金(含銀行存款)加上短期可變現資產及扣除短期須償還負債之合計數。指標公式 = 現金及定存 + 短期可變現資產 - 短期須償還負債 - 資本門補助計畫尚未執行數。

現金及定存 = 現金 + [存款期間3個月以上，1年內到期之定期存款] + 存款期間1年以上到期之定期存款

短期可變現資產 = 流動金融資產 - [流動金融資產屬存款期間3個月以上，1年內到期之定期存款之部] + 應收款項 + 短期貸墊款

短期須償還負債 = 流動負債 - 流動負債屬指定用途捐贈款已提撥準備金之部 + 存入保證金 + 應付保管款 + 暫收及待結轉帳項 - 暫收及待結轉帳項屬指定用途捐贈款已提撥準備金之部

【現金增減情形】

國立學校決算之【當年度現金增減情形】，係指學校於一個年度內，透過業務活動、投資活動及籌資活動而產生之現金及約當現金數流入和流出淨增減結果。

(1) 業務活動之淨現金流入(出)：係指投資、融資活動及匯率影響以外，列入本期收支計算之交易及其他事項所產生之現金及約當現金(包括現金及自投資日起3個月內到期或清償之債權證券)之流入與流出。

(2) 投資活動之淨現金流入(出)：係指取得及處分約當現金以外之流動金融資產(不計交易目的流動金融資產之增減數)、投資、不動產、廠房及設備、投資性不動產、礦產資源、生物資產 - 非流動、無形資產、什項資產、待處理資產，增加及減少長期應收款、貸墊款、準備金、遞延資產，取得利息、股利屬投資之報酬，所產生之現金流入與流出。

(3) 籌資活動之淨現金流入(出)：係指增加及減少債務、其他負債、基金、公積，填補短絀，所產生之現金流入與流出。

【學雜費收入占總收入比率(%)】

指標公式 = 學雜費收入 / 學校總收入

係指學校收入來源中，仰賴學雜費收入之比率。比率愈高，顯示學校愈容易受招生情形影響整體收入。

【負債占總資產比率(%)】

指標公式 = (負債總額 - 應付代管資產) / (資產總額 - 代管資產淨額)

表示負債總額在資產總額中的比重，用於測度學校總資產中由債權人提供資金比率的大小。比率愈小愈穩健；比率愈高，顯示財務結構愈不安全。

【速動比率(%)】

指標公式 = (流動資產 - 存貨 - 預付款項) / 流動負債

分析學校流動負債由流動性較高之流動資產償還之能力，此一指標較流動比率更能體現償還短期債務能力。比率愈高，顯示對短期債權人較有保障。

【營運活動淨現金流量占流動負債比率(%)】

指標公式 = 營運活動淨現金流量 / 流動負債

現金為所有流動資產中流動性最高之科目，此一比率用於分析學校以營運業務產生現金賸餘償還流動負債之能力高低。若為負數，顯示營運活動產生現金短絀，償還流動負債另需仰賴投資活動或融資活動現金挹注。

【資料來源】

114年11月3日整理自教育部大專校院校務資訊公開平臺：資料由【教育部會計處】提供，並以學校決算數為主。

【備註說明】

可用資金較低之學校，表示學校用以支應經常性支出(如教學成本、人事費用、水電費等各項支出)與工程款項之資金較不充裕，學校如有投資活動(如興建工程)等之資金需求，上開資金又不足以挹注時，恐須處分固定資產或透過舉借債務等方式因應。

當年度現金(含銀行存款)增減情形小計數若為負值，表示學校營運活動及融資活動所產生之淨現金，不足以支應該學年度之投資活動(如購置固定資產)所需，須仰賴歷年滾存之現金支應，又上開資訊僅表達一個年度之現金增減情形，如當年度有興建或處分不動產等，皆會使現金異常增減，爰應參酌歷年資料作綜合評估。

單項財務指標欠佳，並不表示學校整體財務狀況異常，仍應配合歷年財務報表之資訊及非財務資訊(如註冊率)作綜合判斷。

一、主要收入與資產負債

(一) 業務總收入金額(百萬元)

< 國立學校業務總收入，為學校收支餘絀決算表中「業務收入」與「業務外收入」之合計數 >

1. 112年度各類型學校【業務總收入金額(百萬元)】最高前三校

國立大學		國立技專	
NTU	21,288.43	NKUST	6,226.23
NCKU	11,634.09	NTUST	4,100.28
NYCU	10,631.41	NTUT	3,811.81

2. 110~112年度業務總收入金額(百萬元)

年度	全國學校	國立大學	國立技專	NCUT
110	2,882.49	3,383.30	1,847.50	1,710.31
111	3,057.58	3,599.45	1,937.71	1,759.95
112	3,205.19	3,767.68	2,042.71	1,877.47

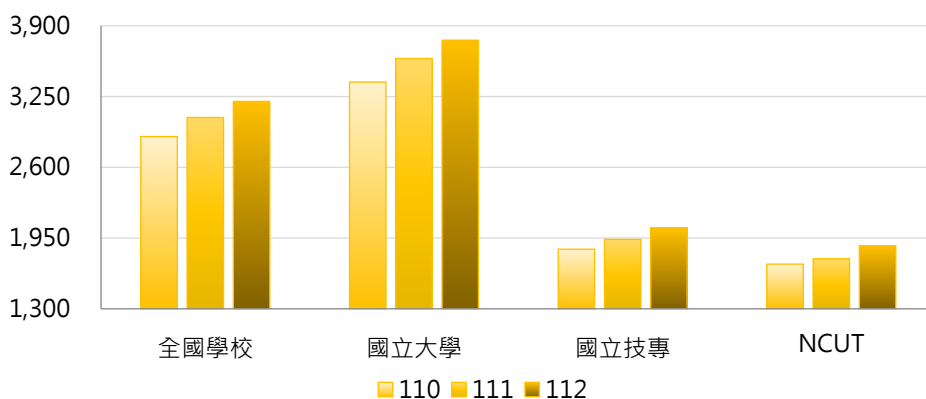

年度	最小值	第25百分位數	中位數	第75百分位數	最大值	NCUT
110	342.09	1,079.33	1,698.62	3,160.40	19,989.92	1,710.31
111	354.08	1,172.66	1,783.53	3,467.18	20,542.93	1,759.95
112	374.22	1,181.68	1,862.87	3,673.88	21,288.43	1,877.47

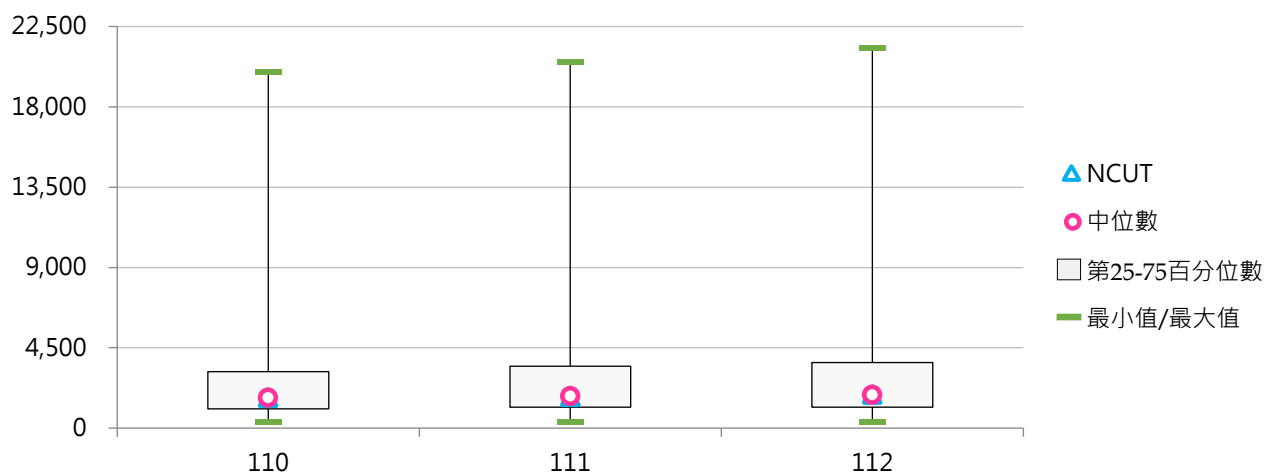

(二) 學雜費收入金額(百萬元)

< 國立學校學雜費收入，其中不包括學雜費減免金額 >

1. 112年度各類型學校【學雜費收入金額(百萬元)】最高前三校

國立大學		國立技專	
NTU	2,310.89	NKUST	1,379.23
NCKU	1,265.67	NTUT	823.78
NCCU	1,186.36	NTCUST	648.48

2. 110~112年度學雜費收入金額(百萬元)

年度	全國學校	國立大學	國立技專	NCUT
110	505.12	534.33	444.76	585.79
111	511.18	541.70	448.09	603.36
112	519.05	553.70	447.45	612.22

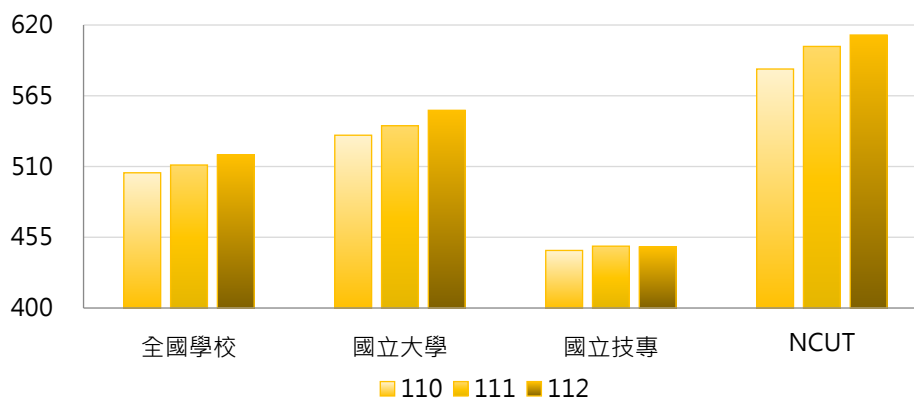

年度	最小值	第25百分位數	中位數	第75百分位數	最大值	NCUT
110	26.45	254.45	436.73	602.45	2,139.61	585.79
111	24.87	255.87	437.35	612.63	2,207.09	603.36
112	23.51	252.95	432.85	646.36	2,310.89	612.22

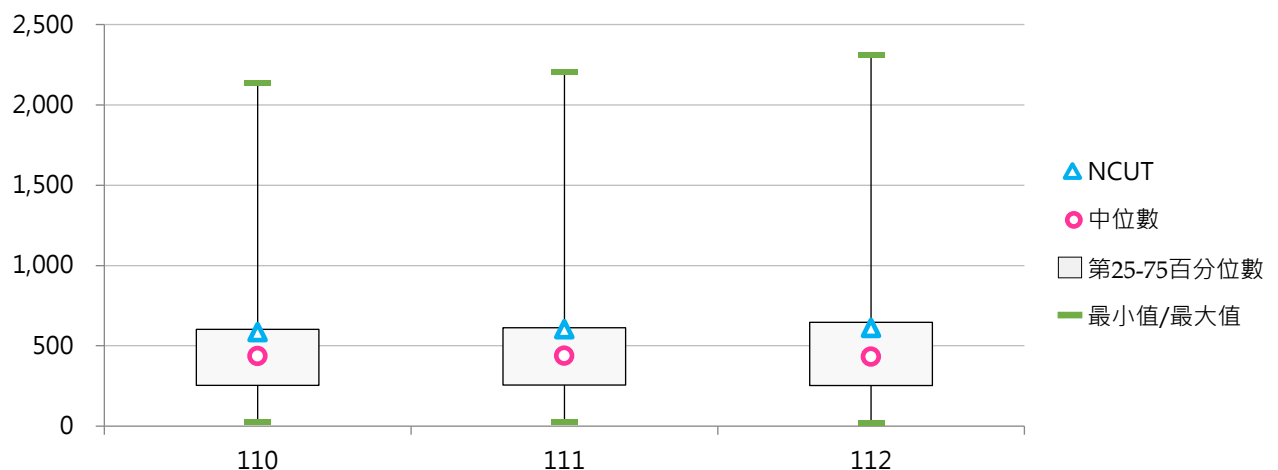

(三) 總資產金額(百萬元)

< 國立學校總資產金額：亦即資產總額扣除代管資產淨額 >

1. 112年度各類型學校【總資產金額(百萬元)】最高前三校

國立大學		國立技專	
NTU	63,560.95	NKUST	17,378.28
NCKU	28,552.63	NTUT	12,162.16
NTHU	27,249.07	NTUST	9,149.26

2. 110~112年度總資產金額(百萬元)

年度	全國學校	國立大學	國立技專	NCUT
110	8,079.03	9,302.00	5,551.58	5,291.19
111	8,342.74	9,621.48	5,700.01	5,495.34
112	8,600.88	9,937.62	5,838.28	5,599.30

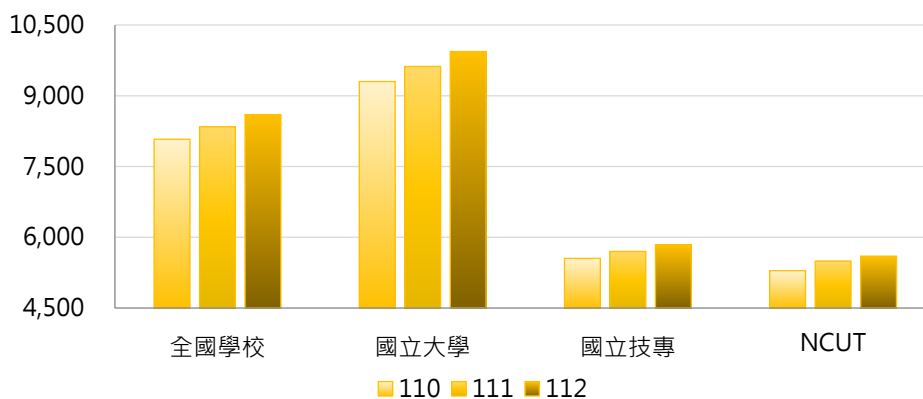

年度	最小值	第25百分位數	中位數	第75百分位數	最大值	NCUT
110	1,603.72	3,496.48	5,238.98	8,867.07	59,845.80	5,291.19
111	1,662.64	3,523.06	5,506.33	9,330.43	60,974.21	5,495.34
112	1,677.92	3,659.36	5,573.74	9,634.76	63,560.95	5,599.30

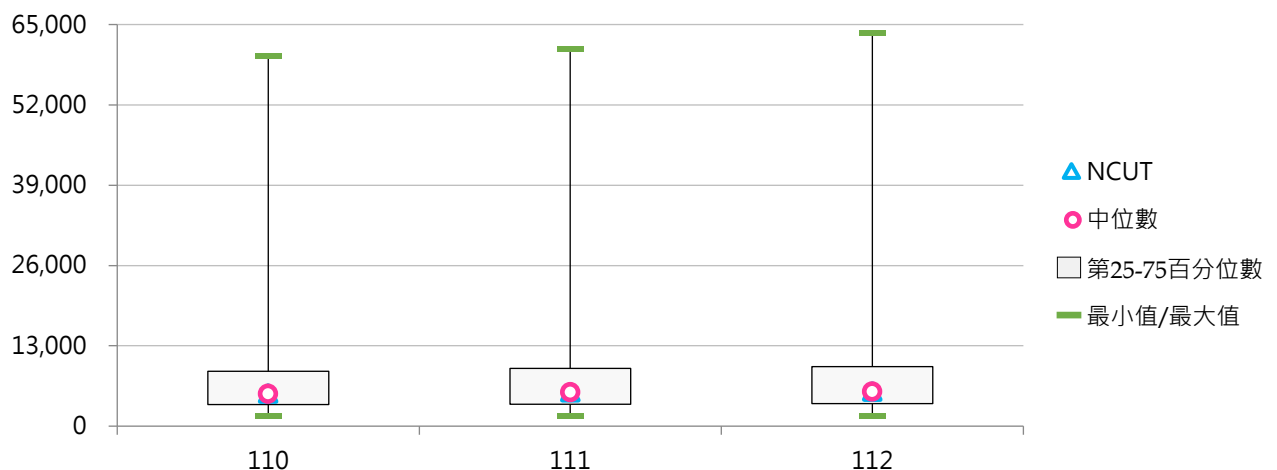

(四) 負債金額(百萬元)

< 國立學校負債金額，亦即負債總額扣除應付代管資產 >

1. 112年度各類型學校【負債金額(百萬元)】最低前三校

國立大學		國立技專	
TNNUA	133.19	NTC	36.29
NTUPES	188.58	NTIN	50.65
NTUA	227.63	TCPA	69.54

2. 110~112年度負債金額(百萬元)

年度	全國學校	國立大學	國立技專	NCUT
110	2,037.34	2,620.32	832.50	638.77
111	2,194.85	2,834.62	872.67	700.84
112	2,286.50	2,965.94	882.31	699.18

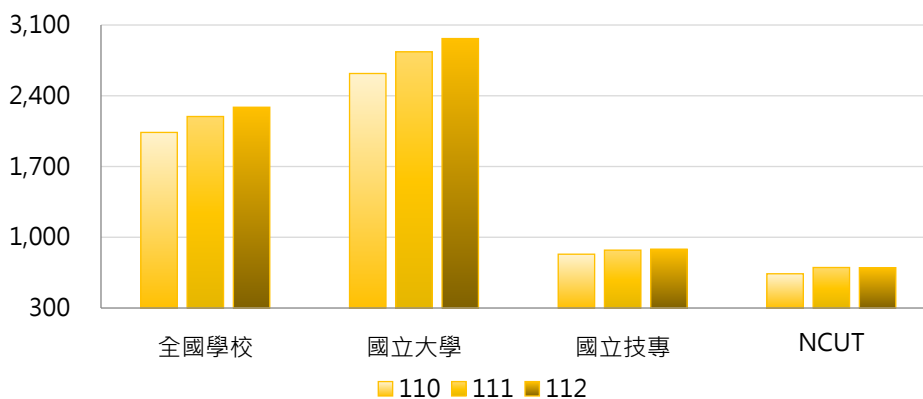

年度	最小值	第25百分位數	中位數	第75百分位數	最大值	NCUT
110	31.33	344.68	641.53	1,695.79	22,727.30	638.77
111	45.27	304.48	692.84	1,736.34	23,935.93	700.84
112	36.29	297.27	673.82	1,790.11	24,902.57	699.18

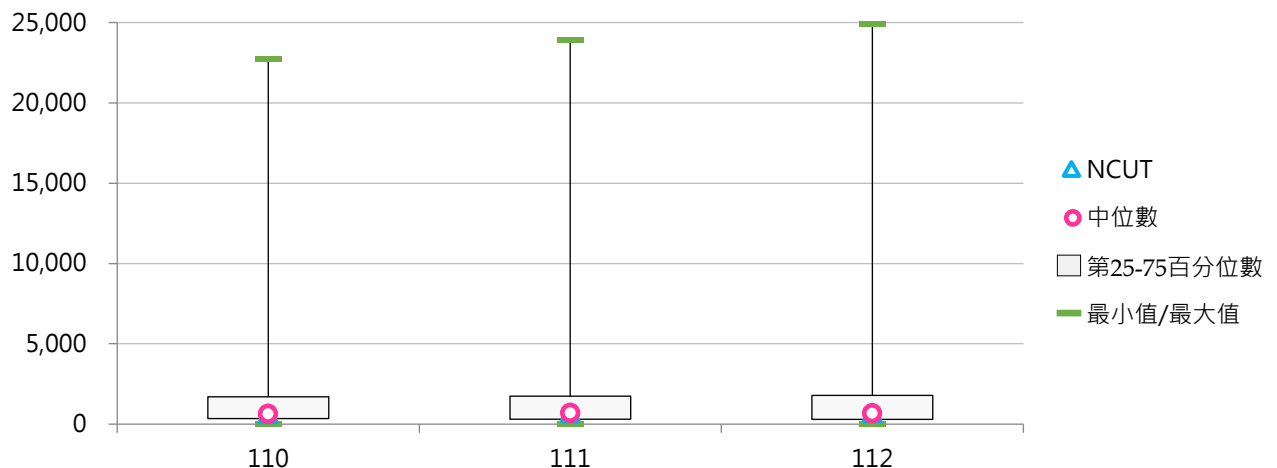

二、可用資金及現金增減

(一) 可用資金(百萬元)

< 現金及定存 + 短期可變現資產 - 短期須償還負債 - 資本門補助計畫尚未執行數 >

1. 112年度各類型學校【可用資金(百萬元)】最高前三校

國立大學		國立技專	
NTU	9,163.95	NKUST	5,339.95
NPTU	3,019.64	NTCUST	3,506.84
NTNU	2,752.28	NTUT	2,993.57

2. 110~112年度可用資金(百萬元)

年度	全國學校	國立大學	國立技專	NCUT
110	1,669.25	1,649.99	1,709.05	1,226.17
111	1,718.39	1,704.51	1,747.08	996.13
112	1,788.14	1,782.70	1,799.39	939.37

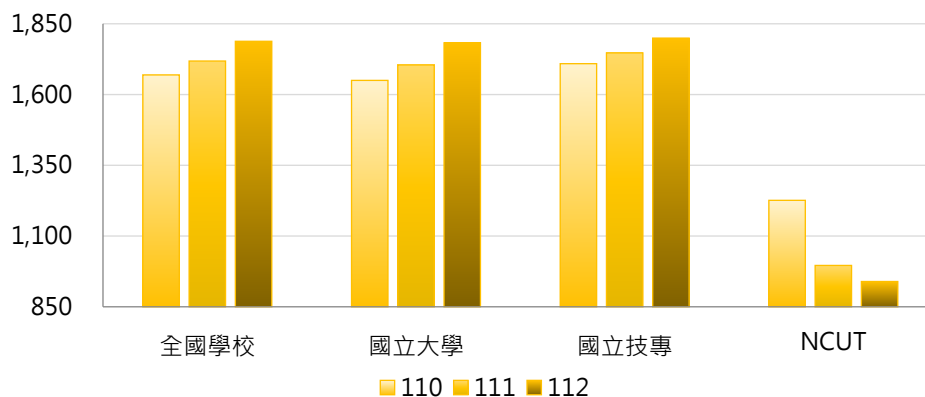

年度	最小值	第25百分位數	中位數	第75百分位數	最大值	NCUT
110	371.33	990.10	1,284.67	2,012.36	7,453.09	1,226.17
111	412.39	986.62	1,200.25	2,073.63	8,318.47	996.13
112	470.95	932.64	1,276.48	2,219.54	9,163.95	939.37

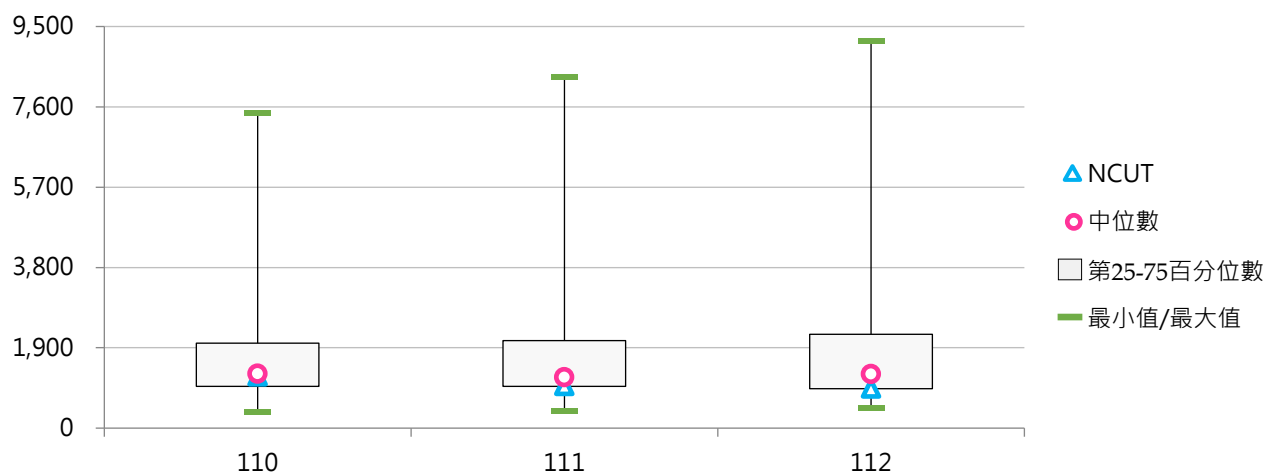

(二) 業務活動之淨現金流入/出(百萬元)

< 國立學校於一個年度內，透過業務活動而產生之現金及約當現金數流入和流出之總量 >

1. 112年度各類型學校【業務活動之淨現金流入/出(百萬元)】最高前三校

國立大學		國立技專	
NTU	2,090.55	NPUST	329.69
NCCU	1,268.93	NTUT	325.20
NCKU	1,240.54	NKUST	265.13

2. 110~112年度業務活動之淨現金流入/出(百萬元)

年度	全國學校	國立大學	國立技專	NCUT
110	313.49	348.12	241.92	265.23
111	314.00	362.94	212.85	226.20
112	284.95	355.39	139.36	177.77

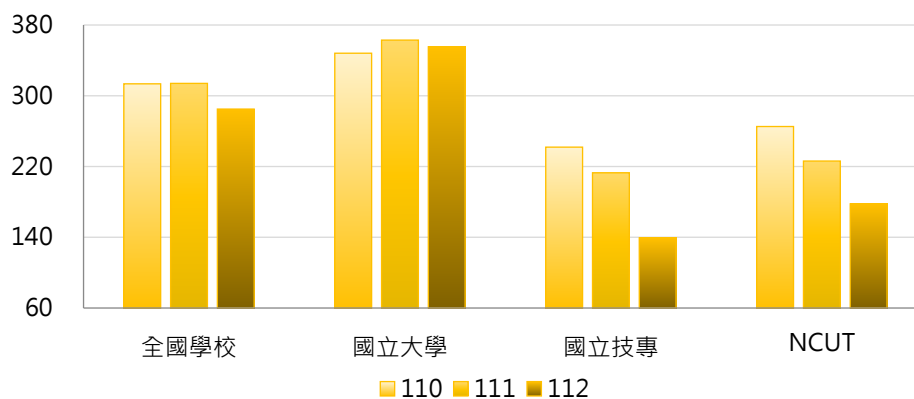

年度	最小值	第25百分位數	中位數	第75百分位數	最大值	NCUT
110	11.66	138.61	175.86	370.25	1,920.91	265.23
111	13.35	81.17	158.56	376.54	2,130.74	226.20
112	1.07	77.05	138.97	266.45	2,090.55	177.77

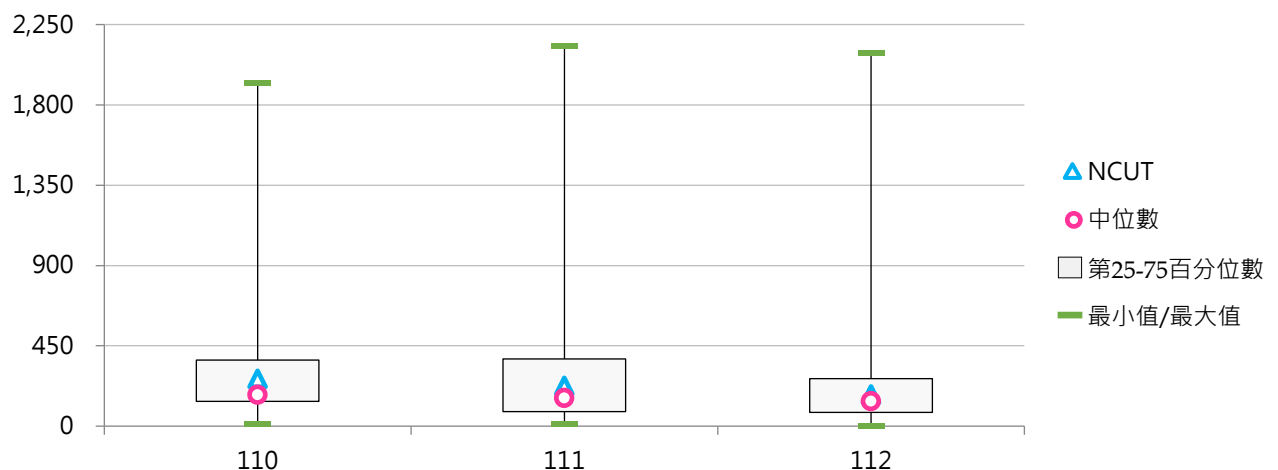

(三) 投資活動之淨現金流入/出(百萬元)

< 國立學校於一個年度內，透過投資活動而產生之現金及約當現金數流入和流出之總量 >

1. 112年度各類型學校【投資活動之淨現金流入/出(百萬元)】最高前三校

國立大學		國立技專	
NTNU	69.07	NTCUST	51.67
NTOU	-23.06	NTIN	-42.26
TNNUA	-50.51	NTC	-43.59

2. 110~112年度投資活動之淨現金流入/出(百萬元)

年度	全國學校	國立大學	國立技專	NCUT
110	-394.24	-410.49	-360.66	-473.43
111	-460.03	-523.09	-329.68	-581.88
112	-419.70	-476.80	-301.70	-194.75

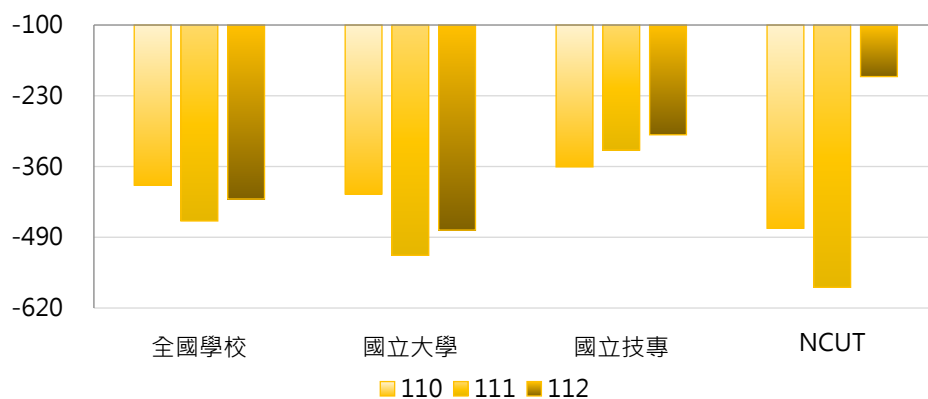

年度	最小值	第25百分位數	中位數	第75百分位數	最大值	NCUT
110	-1,643.67	-469.34	-272.88	-101.31	331.91	-473.43
111	-5,602.26	-570.15	-301.94	-142.88	232.97	-581.88
112	-3,951.59	-407.44	-220.88	-100.59	69.07	-194.75

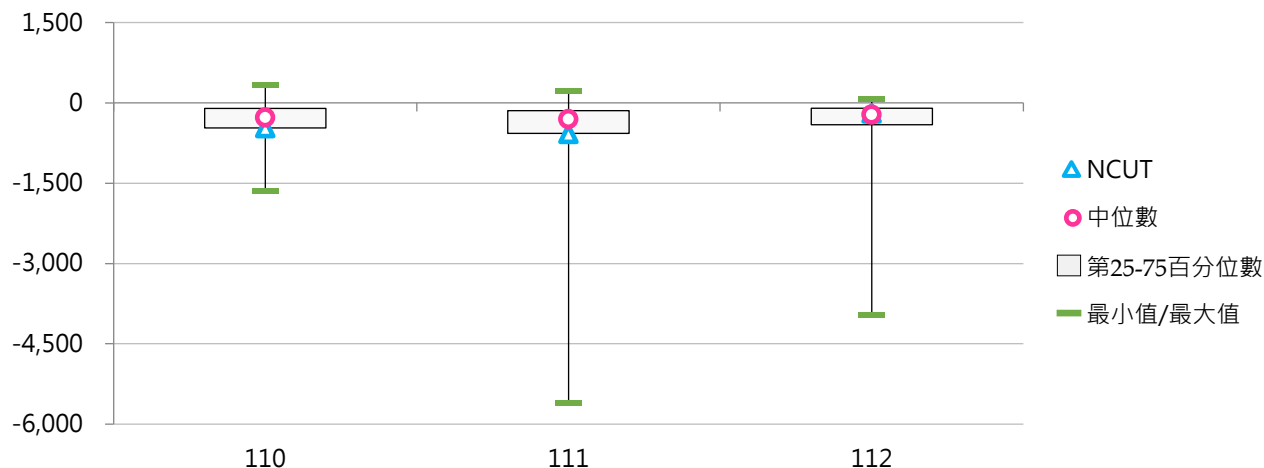

(四) 籌資活動之淨現金流入/出(百萬元)

< 國立學校於一個年度內，透過籌資活動而產生之現金及約當現金數流入和流出之總量 >

1. 112年度各類型學校【籌資活動之淨現金流入/出(百萬元)】最高前三校

國立大學		國立技專	
NTU	977.81	NTUT	448.90
NTHU	709.16	NTCUST	295.30
NCKU	693.08	YUNTECH	208.51

2. 110~112年度籌資活動之淨現金流入/出(百萬元)

年度	全國學校	國立大學	國立技專	NCUT
110	178.60	191.95	151.01	283.14
111	182.21	208.39	128.11	125.86
112	154.21	161.77	138.59	135.60

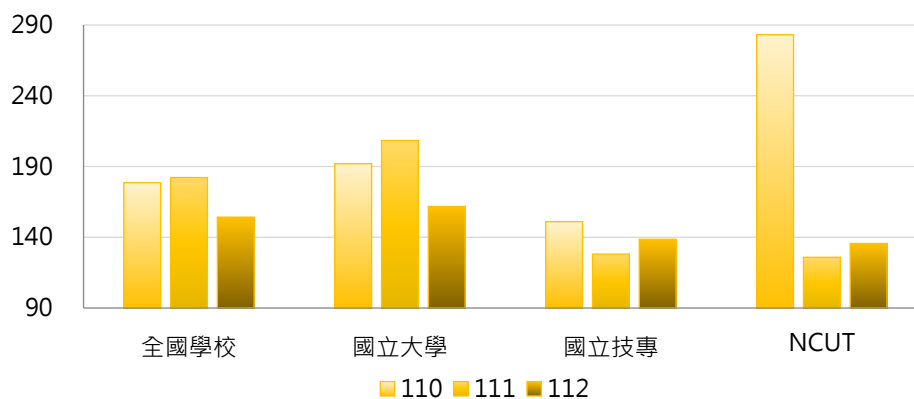

年度	最小值	第25百分位數	中位數	第75百分位數	最大值	NCUT
110	14.57	58.51	99.63	224.72	682.10	283.14
111	17.52	63.05	103.36	180.81	884.05	125.86
112	-525.38	64.42	84.59	166.15	977.81	135.60

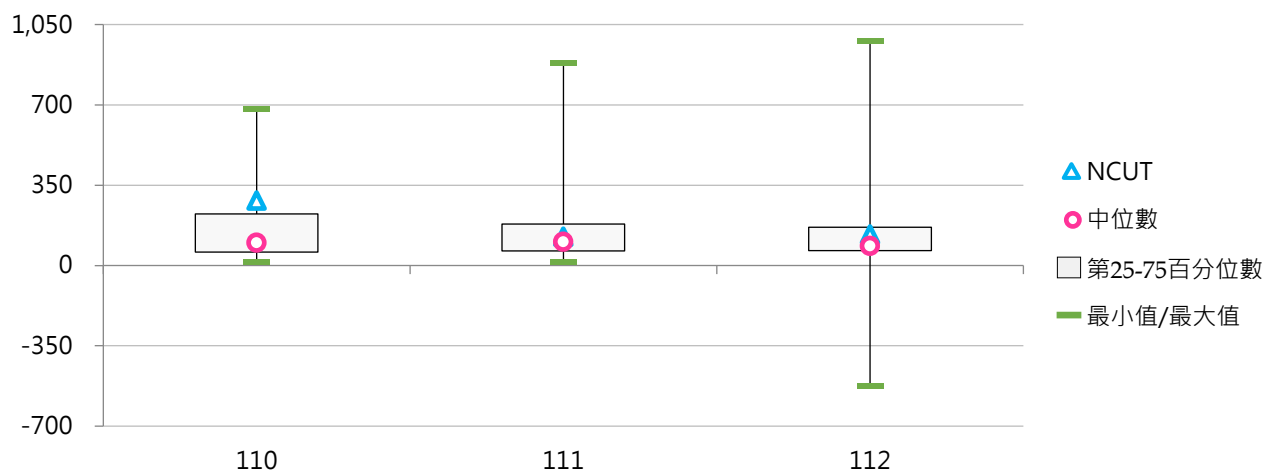

三、財務相關比率

(一) 學雜費收入占總收入比率

< 學雜費收入金額 / 總收入金額 >

1. 112年度各類型學校【學雜費收入占總收入比率】最低前三校

國立大學		國立技專	
NYCU	9.97%	TCPA	3.92%
NTU	10.86%	NTC	8.69%
NCKU	10.88%	NTUST	15.61%

2. 110~112年度學雜費收入占總收入比率

年度	全國學校	國立大學	國立技專	NCUT
110	20.89%	19.84%	23.05%	34.25%
111	19.88%	18.83%	22.04%	34.28%
112	19.23%	18.41%	20.92%	32.61%

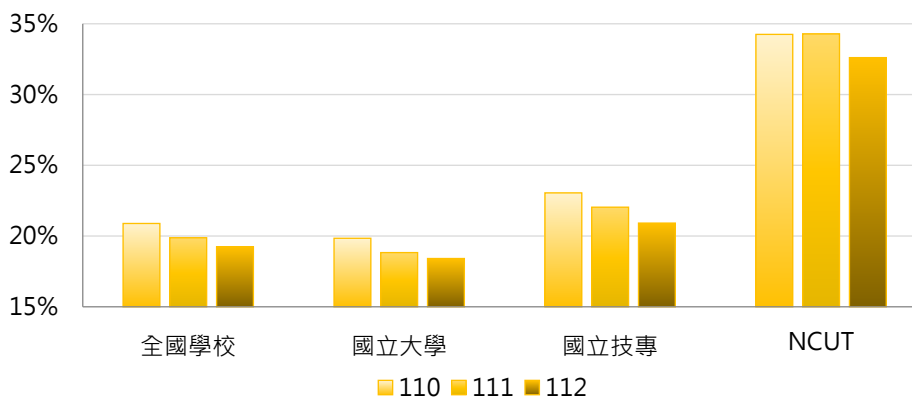

年度	最小值	第25百分位數	中位數	第75百分位數	最大值	NCUT
110	4.57%	17.23%	21.05%	25.47%	35.17%	34.25%
111	4.19%	16.02%	20.24%	23.96%	34.28%	34.28%
112	3.92%	15.24%	19.92%	23.10%	33.11%	32.61%

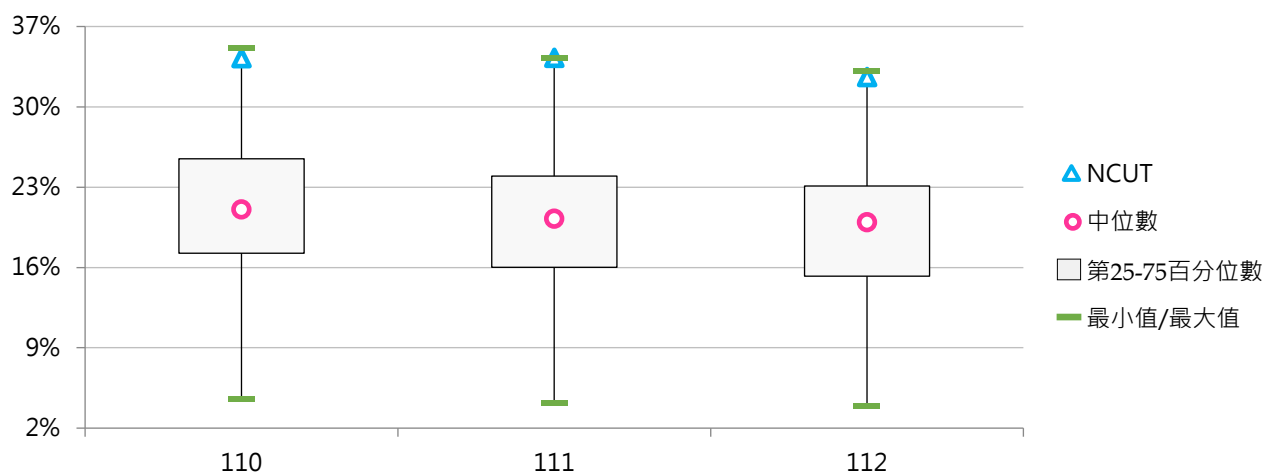

(二) 負債占總資產比率

< 負債金額 / 總資產金額 >

1. 112年度各類型學校【負債占總資產比率】最低前三校

國立大學		國立技專	
NTUA	5.16%	NTC	2.16%
TNNUA	5.76%	NTIN	2.75%
NTTU	5.90%	NPU	2.97%

2. 110~112年度負債占總資產比率

年度	全國學校	國立大學	國立技專	NCUT
110	16.73%	19.41%	11.19%	12.07%
111	17.16%	20.03%	11.22%	12.75%
112	17.35%	20.37%	11.11%	12.49%

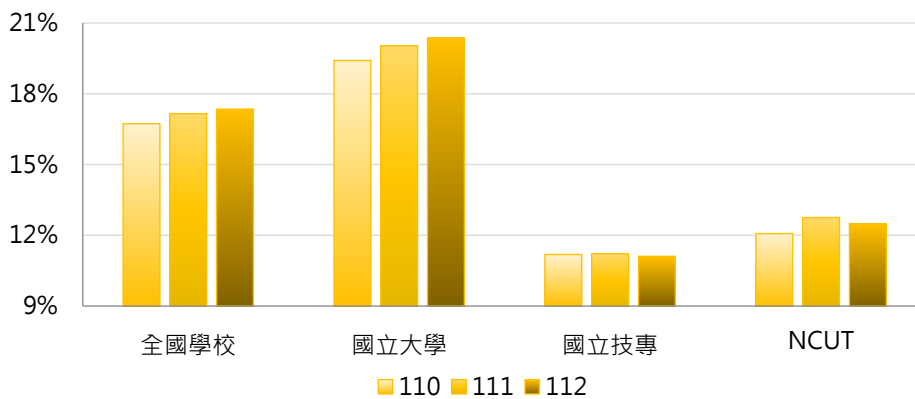

年度	最小值	第25百分位數	中位數	第75百分位數	最大值	NCUT
110	1.74%	7.14%	13.43%	25.80%	39.32%	12.07%
111	2.61%	8.22%	14.39%	25.36%	42.76%	12.75%
112	2.16%	7.96%	15.03%	25.94%	42.47%	12.49%

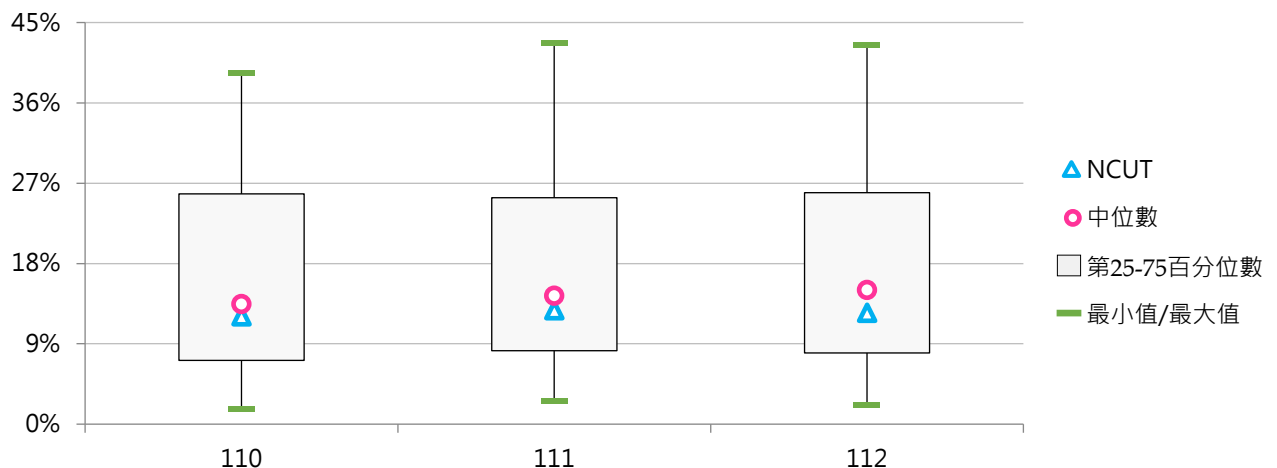

(三) 速動比率

< [流動資產 - 存貨 - 預付款項] / 流動負債 >

1. 112年度各類型學校【速動比率】最高前三校

國立大學		國立技專	
NTUA	1083.58%	TCPA	5772.28%
TNNUA	731.02%	NTC	4962.76%
NIU	578.20%	NTUB	3032.77%

2. 110~112年度速動比率

年度	全國學校	國立大學	國立技專	NCUT
110	589.58%	283.62%	1221.91%	142.07%
111	569.11%	290.26%	1145.39%	83.29%
112	641.98%	253.72%	1444.37%	79.86%

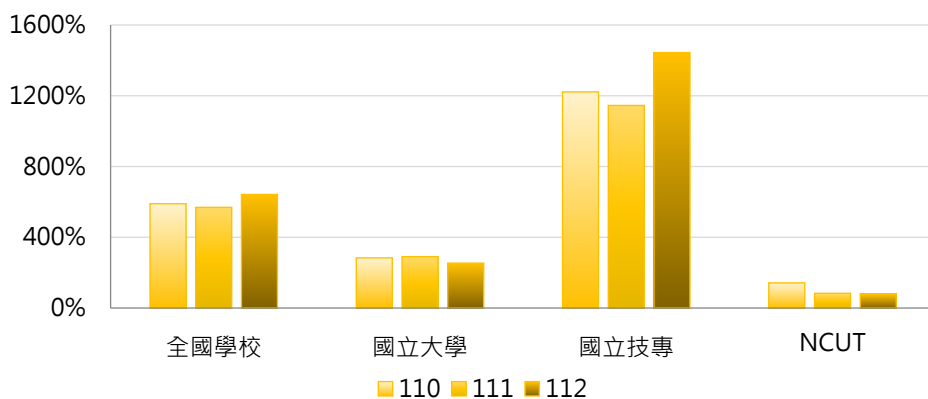

年度	最小值	第25百分位數	中位數	第75百分位數	最大值	NCUT
110	18.05%	123.36%	252.92%	499.02%	5611.20%	142.07%
111	12.76%	124.01%	254.99%	483.58%	4315.67%	83.29%
112	22.23%	111.38%	249.57%	421.33%	5772.28%	79.86%

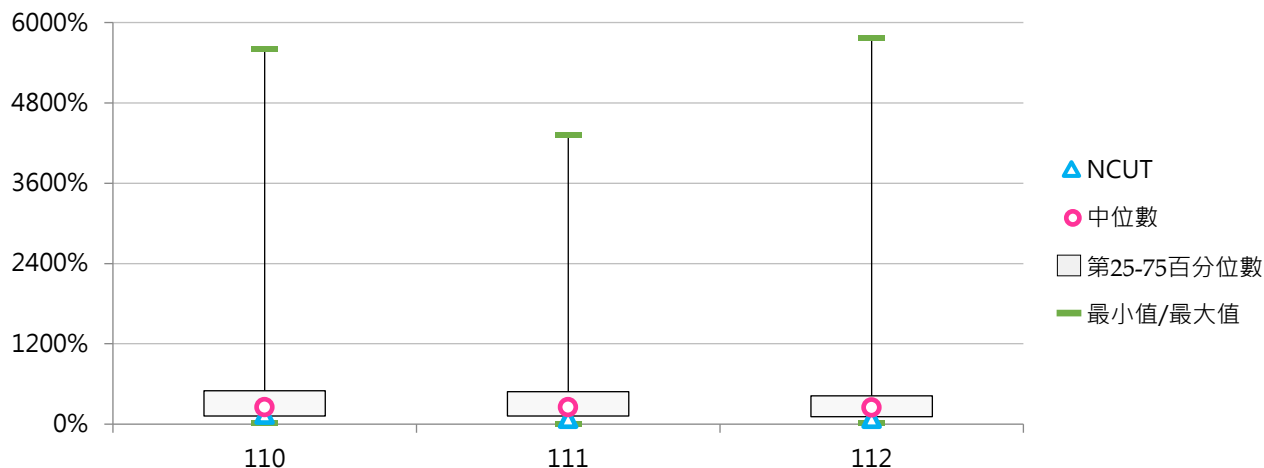

(四) 營運活動淨現金流量占流動負債比率

< 營運活動淨現金流量 / 流動負債 >

1. 112年度各類型學校【營運活動淨現金流量占流動負債比率】最高前三校

國立大學		國立技專	
NTUA	223.50%	TCPA	504.97%
NTUPES	80.00%	NTUB	214.09%
NPTU	60.20%	NTCUST	112.41%

2. 110~112年度營運活動淨現金流量占流動負債比率

年度	全國學校	國立大學	國立技專	NCUT
110	61.57%	42.12%	101.75%	53.34%
111	52.08%	33.74%	89.97%	42.06%
112	49.60%	33.44%	83.00%	32.29%

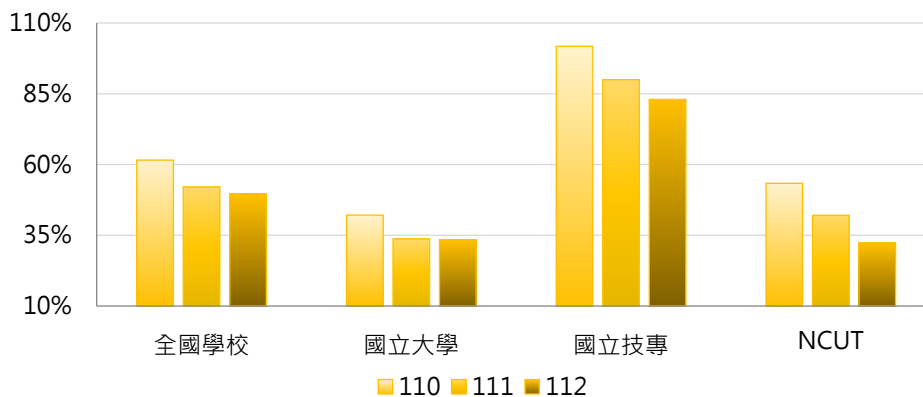

年度	最小值	第25百分位數	中位數	第75百分位數	最大值	NCUT
110	11.87%	23.50%	38.67%	56.90%	518.09%	53.34%
111	6.64%	19.52%	30.93%	54.73%	391.38%	42.06%
112	0.40%	14.37%	27.41%	41.06%	504.97%	32.29%

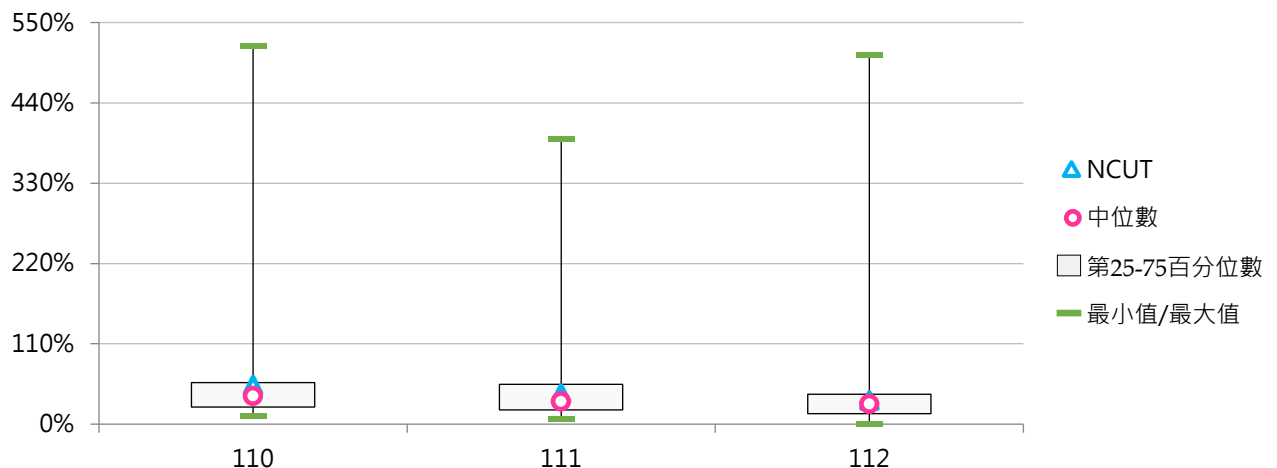



前瞻評鑑



洞悉國際



深耕理論



發想實務



台北市10066南海路3號5樓之1
5F-1, No.3, Nanhai Rd., Taipei 10066, R.O.C.
TEL: 886-2-33431177 FAX: 886-2-23947261
<https://www.twaea.org.tw>