



Taiwan Institutional Research Cooperation

TWAEA

## 台灣校務精進協作計畫

# **TWAEA 2023** **校務發展策略統計報告・校務篇** 國立勤益科技大學

中華民國112年12月

TIRC



## 目錄

<b>壹、校舍校地</b>	<b>1</b>
一、校舍面積	2
二、校地面積	8
<b>貳、學生宿舍</b>	<b>22</b>
一、宿舍床位數	23
二、住宿情形	31
<b>參、圖書館統計</b>	<b>41</b>
一、紙本圖書	42
二、電子資料	54
三、視聽資料	68
四、現期書報	72
五、圖書館服務	82
六、圖書經費	98
<b>肆、助學措施</b>	<b>102</b>
一、學雜費減免	103
二、弱勢學生助學計畫	127
三、學校自籌助學金	131
<b>伍、國立學校財務分析</b>	<b>151</b>
一、主要收入與資產負債	153
二、可用資金及現金增減	157
三、財務相關比率	161

## 壹 校舍校地

### 統計說明



#### 【統計對象】

全國148所公私立大專校院，包含教育大學，但不包括宗教研修學院、空中大學及軍警校院。其中國立交通大學、國立陽明大學於110年2月1日合併成為國立陽明交通大學，其數據係以二校整併統計整理。

#### 【區域劃分】

北部區域：基隆市、臺北市、新北市、桃園市、新竹市、新竹縣、宜蘭縣  
中部區域：苗栗縣、臺中市、彰化縣、南投縣、雲林縣  
南部區域：嘉義市、嘉義縣、臺南市、高雄市、屏東縣、澎湖縣  
其他區域：花蓮縣、臺東縣、金門縣、連江縣

#### 【校舍面積】

係指【校舍總樓地板面積】，包括普通教室、特別教室、實習工場及實驗室、教師研究室、學生研究室、辦公室、會議室、禮堂、圖書館、體育館(含學生活動中心)、餐廳、學生宿舍、單身教職員宿舍、有眷教職員宿舍、其他等。

#### 【校地面積】

係指【可使用校地、無法使用校地】面積，並以現有使用面積列計，包括租借入者，不包括租借出者。

(1) 可使用校地：係指可使用校地之面積應等於校舍占地面積(指建築物之地基)、運動場地(以露天者為限)、其他校地(花園、空地、道路、未興建之空地，露天停車場等)之面積相加。

(2) 無法使用校地：係指山坡地...等。

不包括學校附設醫院、農林畜牧作業組織(例如附設醫院、附設農場、附設林場)之場地及建築。

#### 【資料來源】

112年9月18日整理自教育部大專校院校務資訊公開平臺：資料由【教育部高教司大學校院校務資料庫】之「校2.校地校舍面積明細表」、【教育部技職司技專校院校務資料庫】之「表8-5.校地校舍面積統計表」產出，並由【教育部統計處】彙整提供，以每年10月15日為統計基準日。

## 一、校舍面積

## (一) 校舍總樓地板面積(萬平方公尺)

< 包括普通教室、特別教室、實習工場及實驗室、教師研究室、學生研究室、辦公室、會議室、禮堂、圖書館、體育館(含學生活動中心)、餐廳、學生宿舍、單身教職員宿舍、有眷教職員宿舍、其他等 >

## 1. 111學年度各類型學校【校舍總樓地板面積(萬平方公尺)】最高前三校

公立大學		私立大學		公立技專		私立技專	
NTU	131.27	ISU	47.16	NKUST	60.88	CGUST	33.01
NCKU	96.16	CGU	41.05	NPUST	32.75	CNU	30.68
NYCU	83.11	FJU	35.53	YUNTECH	28.85	STUST	27.30

## 2. 109~111學年度校舍總樓地板面積(萬平方公尺) - 不同類型學校

學年度	全國學校	公立學校	私立學校	大學校院	技專校院	NCUT
109	18.53	28.58	13.85	25.55	12.56	16.74
110	18.78	29.36	13.85	25.95	12.68	16.85
111	18.74	29.50	13.73	25.88	12.67	16.90

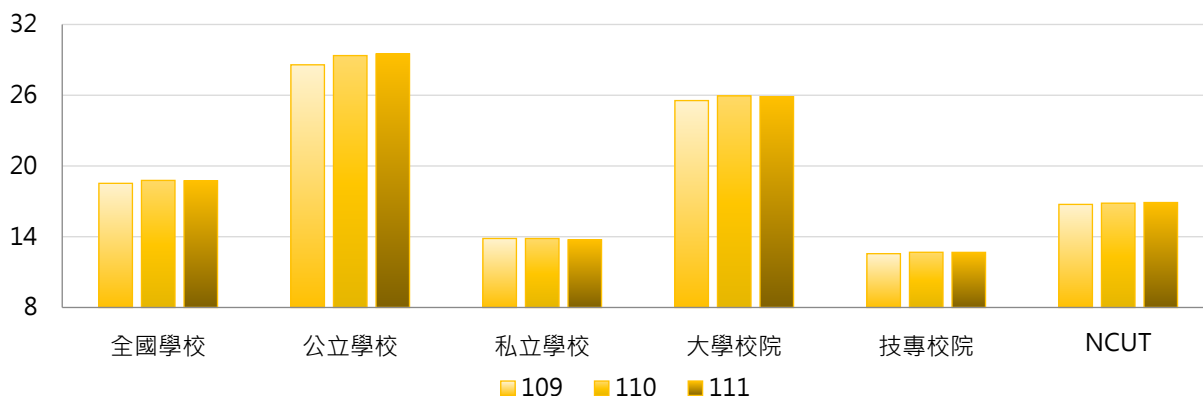

學年度	全國學校	公立大學	私立大學	公立技專	私立技專	NCUT
109	18.53	33.20	18.75	18.73	11.14	16.74
110	18.78	34.10	18.69	19.25	11.17	16.85
111	18.74	34.32	18.38	19.22	11.16	16.90

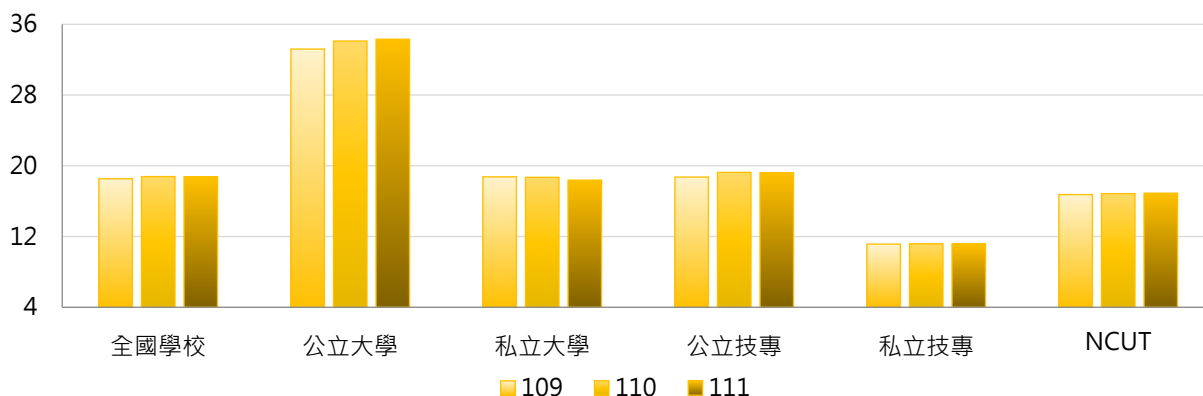

### 3. 109~111學年度校舍總樓地板面積(萬平方公尺) - 不同區域學校

學年度	全國學校	北部區域	中部區域	南部區域	其他區域	NCUT
109	18.53	18.48	17.23	19.56	18.33	16.74
110	18.78	18.85	17.36	19.69	18.65	16.85
111	18.74	18.65	17.57	19.76	18.49	16.90

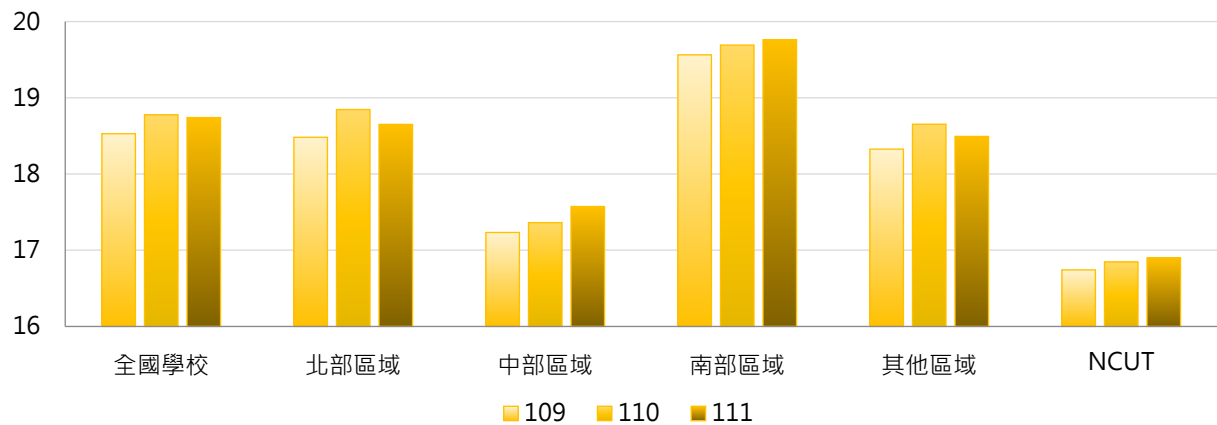

### 4. 109~111學年度校舍總樓地板面積(萬平方公尺) - 排序百分位數

學年度	最小值	第25百分位數	中位數	第75百分位數	最大值	NCUT
109	1.74	8.84	13.11	21.54	128.48	16.74
110	1.74	8.97	13.31	21.79	132.29	16.85
111	1.74	8.83	13.24	21.82	131.27	16.90

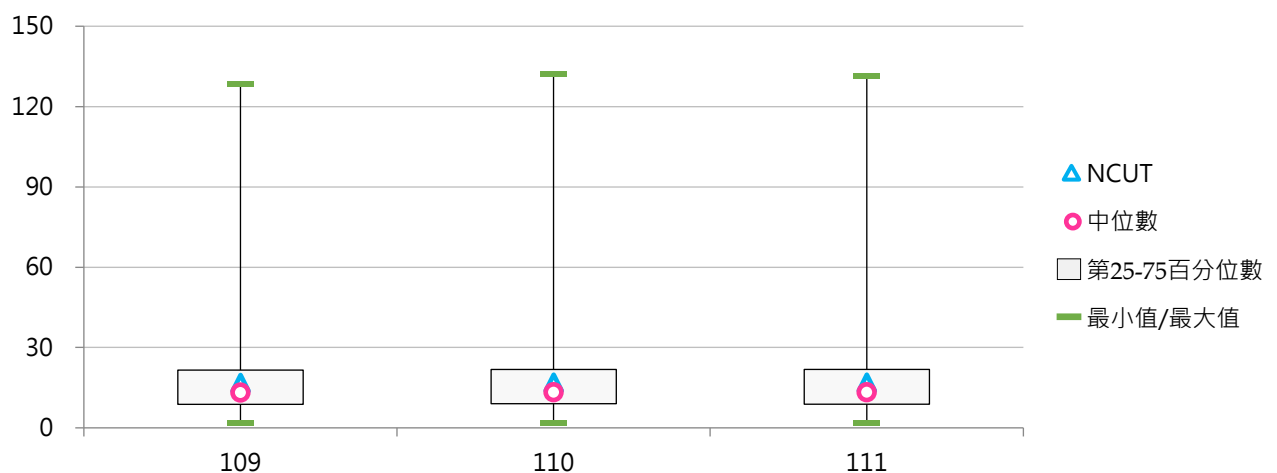

## (二) 每生校舍總樓地板面積(平方公尺)

< 校舍總樓地板面積 / 全校在學學生數 >

### 1. 111學年度各類型學校【每生校舍總樓地板面積(平方公尺)】最高前三校

公立大學		私立大學		公立技專		私立技專	
TNNUA	59.38	TSU	294.14	TCPA	126.31	FOTECH	2,135.51
NTSU	50.90	DILA	203.11	NTC	125.97	MITUST	155.34
CCU	43.77	TCU	93.90	NPU	34.51	TTC	127.90

### 2. 109~111學年度每生校舍總樓地板面積(平方公尺) - 不同類型學校

學年度	全國學校	公立學校	私立學校	大學校院	技專校院	NCUT
109	29.80	33.08	28.28	34.85	25.52	13.80
110	33.21	33.61	33.02	35.42	31.34	13.54
111	48.18	34.19	54.69	38.66	56.27	13.61

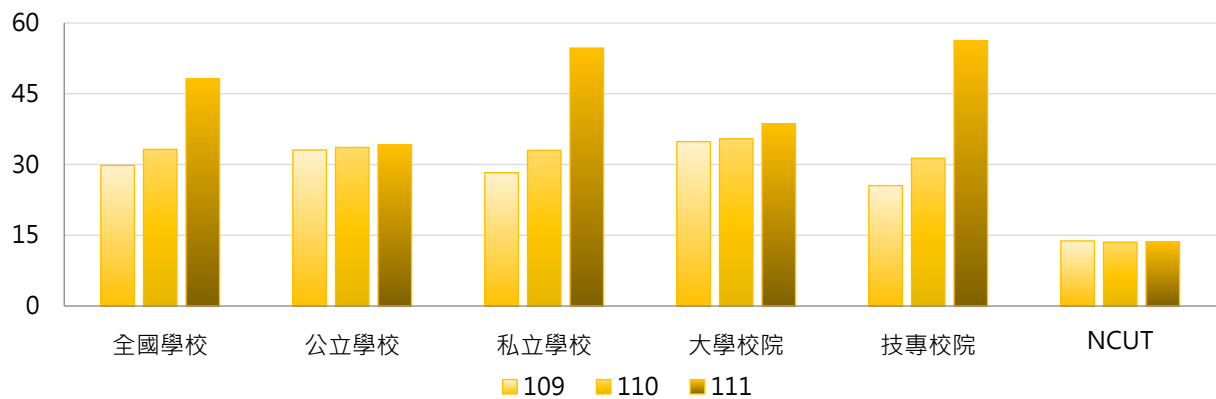

學年度	全國學校	公立大學	私立大學	公立技專	私立技專	NCUT
109	29.80	33.64	35.91	31.89	24.05	13.80
110	33.21	33.80	36.86	33.23	30.90	13.54
111	48.18	33.59	43.16	35.47	61.07	13.61

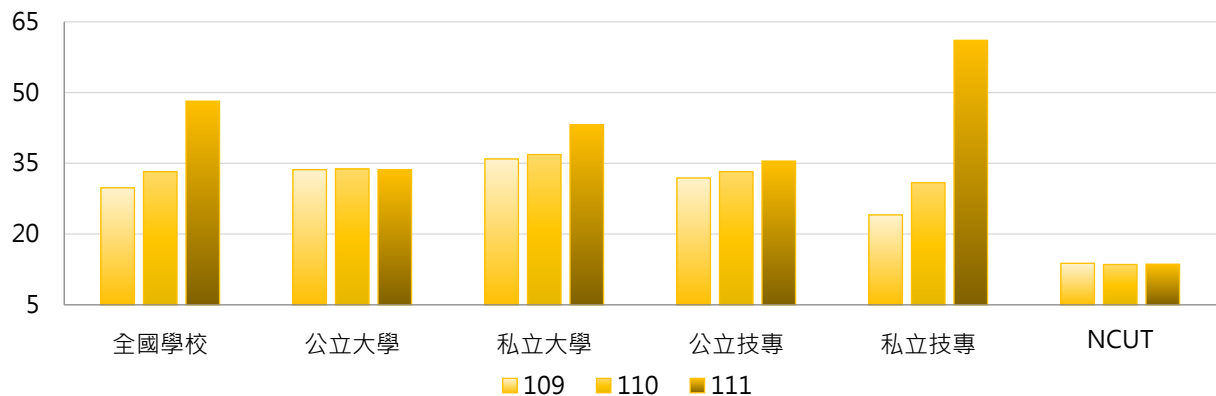

### 3. 109~111學年度每生校舍總樓地板面積(平方公尺) - 不同區域學校

學年度	全國學校	北部區域	中部區域	南部區域	其他區域	NCUT
109	29.80	29.48	20.93	32.54	54.66	13.80
110	33.21	30.79	22.25	41.08	56.80	13.54
111	48.18	32.22	25.41	88.14	63.30	13.61

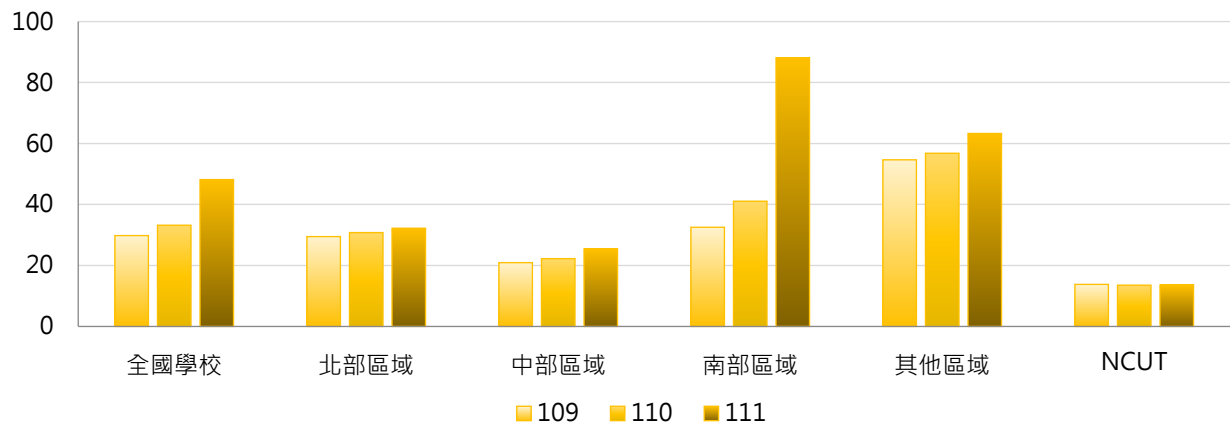

### 4. 109~111學年度每生校舍總樓地板面積(平方公尺) - 排序百分位數

學年度	最小值	第25百分位數	中位數	第75百分位數	最大值	NCUT
109	6.79	14.68	21.73	33.66	227.32	13.80
110	6.85	15.81	22.69	35.30	489.53	13.54
111	6.90	16.28	24.52	36.80	2,135.51	13.61

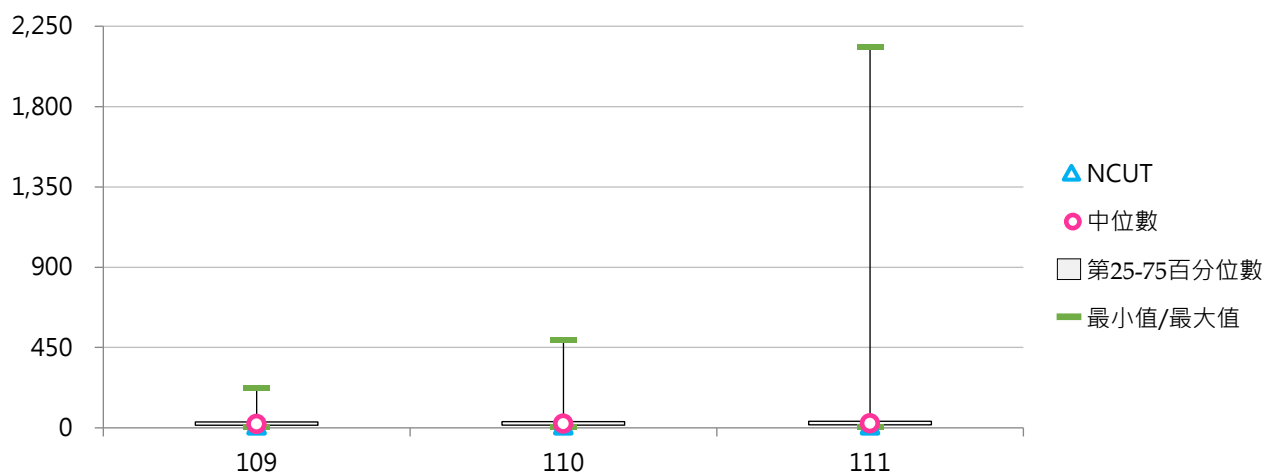

### (三) 校舍校地面積比

< 校舍總樓地板面積 / 校地面積 >

#### 1. 111學年度各類型學校【校舍校地面積比】最高前三校

公立大學		私立大學		公立技專		私立技專	
NTUE	1.239	TTU	1.668	NTIN	1.630	UCH	3.091
NTCU	1.226	ISU	1.632	NTUNHS	1.428	CSU	2.370
NUTN	1.035	TMU	1.519	TCPA	1.255	OCU	1.929

#### 2. 109~111學年度校舍校地面積比 - 不同類型學校

學年度	全國學校	公立學校	私立學校	大學校院	技專校院	NCUT
109	0.764	0.564	0.858	0.597	0.907	0.511
110	0.771	0.583	0.858	0.599	0.916	0.514
111	0.769	0.579	0.858	0.593	0.919	0.515

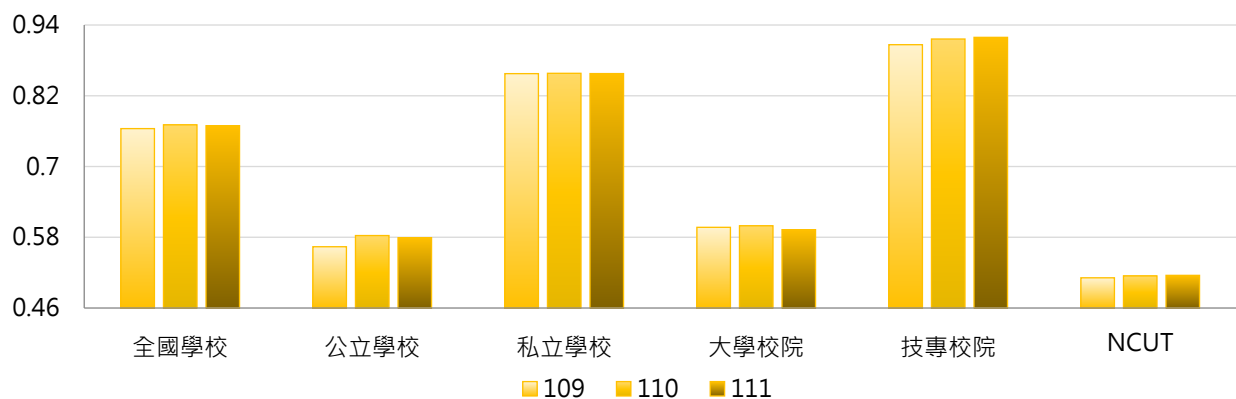

學年度	全國學校	公立大學	私立大學	公立技專	私立技專	NCUT
109	0.764	0.517	0.668	0.665	0.962	0.511
110	0.771	0.527	0.664	0.703	0.966	0.514
111	0.769	0.521	0.657	0.703	0.969	0.515

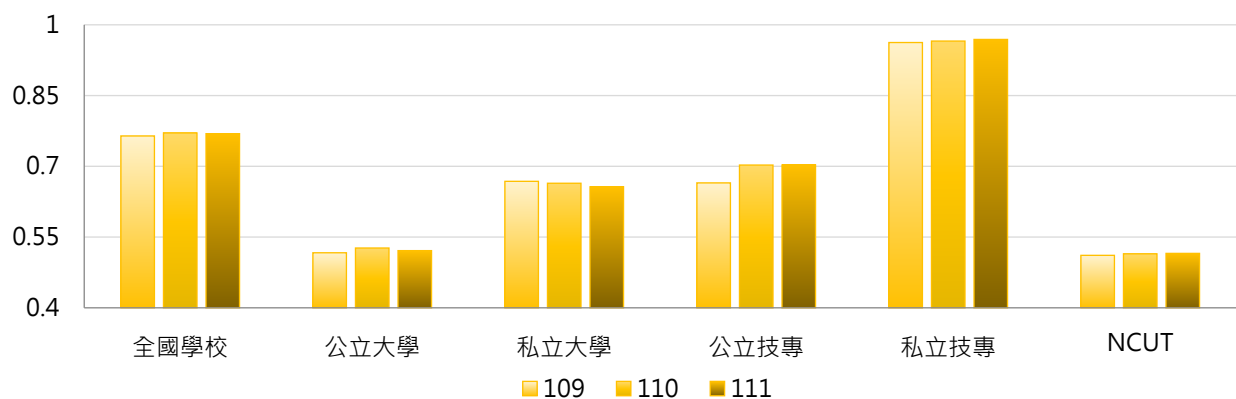

### 3. 109~111學年度校舍校地面積比 - 不同區域學校

學年度	全國學校	北部區域	中部區域	南部區域	其他區域	NCUT
109	0.764	0.784	0.757	0.802	0.374	0.511
110	0.771	0.797	0.755	0.804	0.377	0.514
111	0.769	0.790	0.747	0.813	0.397	0.515

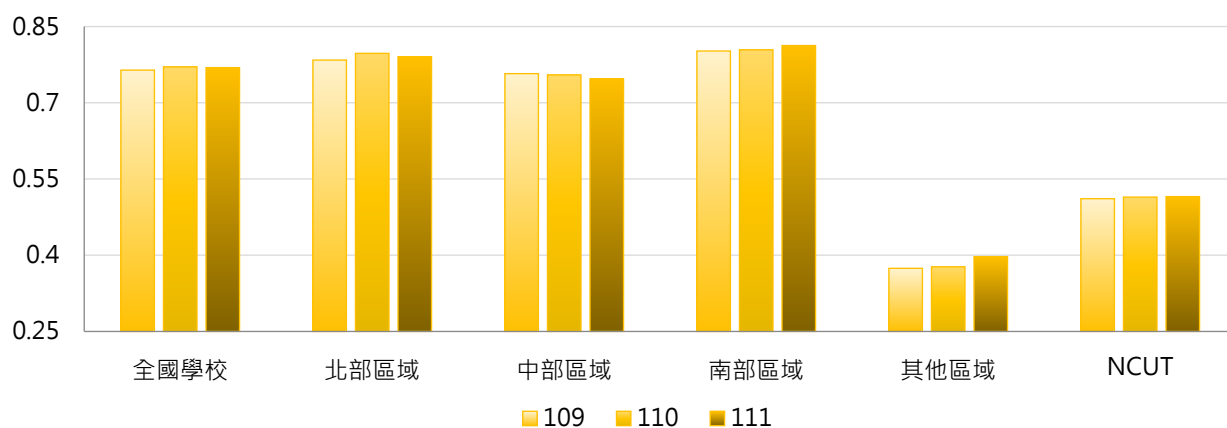

### 4. 109~111學年度校舍校地面積比 - 排序百分位數

學年度	最小值	第25百分位數	中位數	第75百分位數	最大值	NCUT
109	0.028	0.373	0.653	1.077	3.091	0.511
110	0.028	0.374	0.668	1.106	3.091	0.514
111	0.029	0.370	0.652	1.106	3.091	0.515

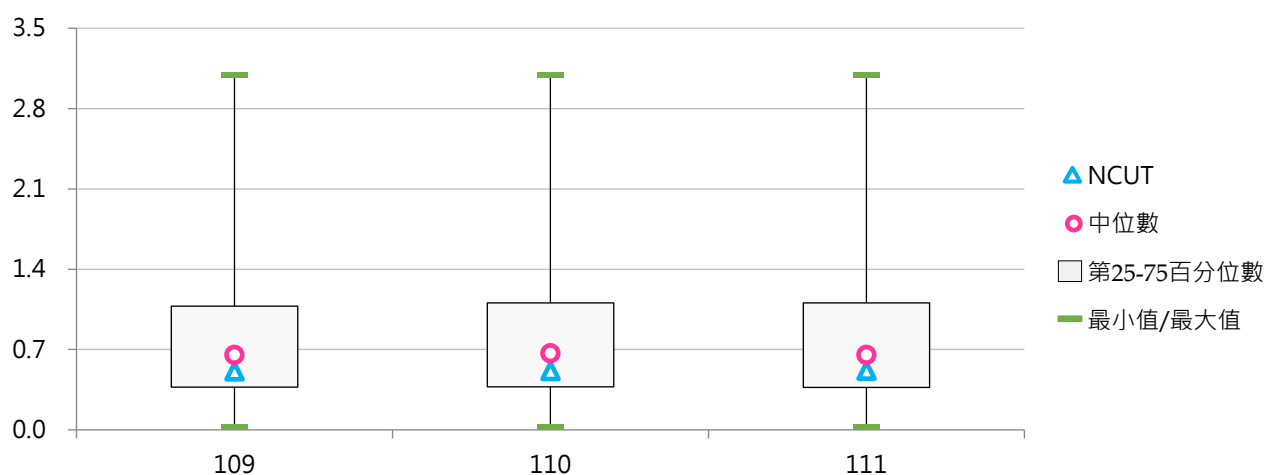

## 二、校地面積

### (一) 校地面積(萬平方公尺)

< 包括可使用校地、無法使用校地面積，並以現有使用面積列計，包括租借入者，不包括租借出者 >

#### 1. 111學年度各類型學校【校地面積(萬平方公尺)】最高前三校

公立大學		私立大學		公立技專		私立技專	
NCYU	293.54	THU	133.91	NPUST	1,142.10	CYUT	66.32
NDHU	246.97	PCCU	115.13	NKUST	216.06	MCUT	61.90
NCKU	185.57	USC	82.35	NTUT	194.16	CUST	43.79

#### 2. 109~111學年度校地面積(萬平方公尺) - 不同類型學校

學年度	全國學校	公立學校	私立學校	大學校院	技專校院	NCUT
109	45.42	93.34	23.11	57.23	35.37	32.75
110	45.48	93.55	23.11	57.38	35.37	32.75
111	46.29	96.55	22.90	59.21	35.30	32.79

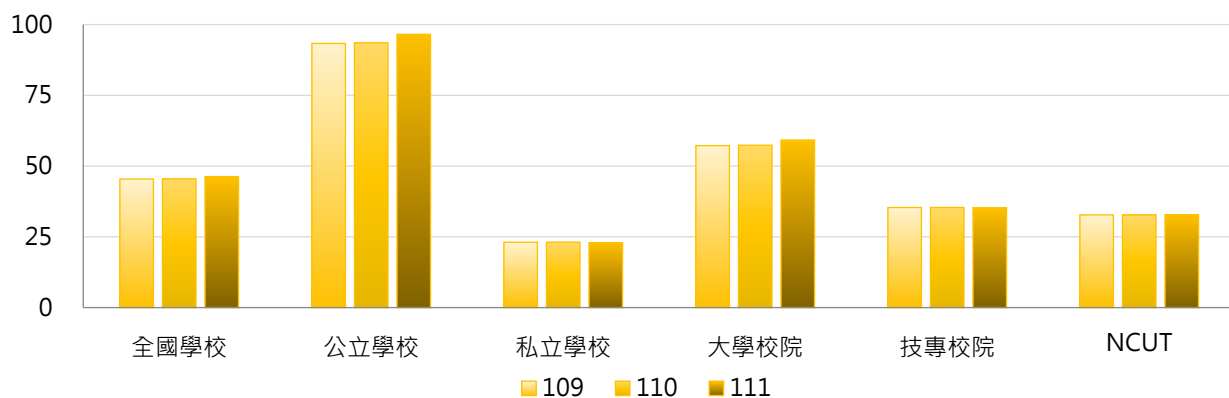

學年度	全國學校	公立大學	私立大學	公立技專	私立技專	NCUT
109	45.42	79.55	37.40	122.78	15.20	32.75
110	45.48	79.83	37.42	122.83	15.19	32.75
111	46.29	84.24	36.96	122.81	15.11	32.79

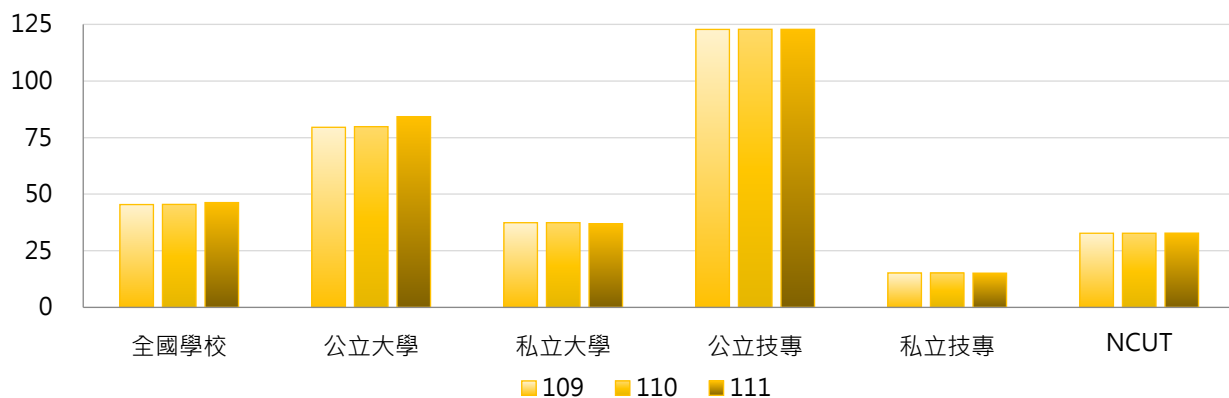

### 3. 109~111學年度校地面積(萬平方公尺) - 不同區域學校

學年度	全國學校	北部區域	中部區域	南部區域	其他區域	NCUT
109	45.42	35.40	35.53	65.39	66.71	32.75
110	45.48	35.53	35.53	65.41	66.72	32.75
111	46.29	35.59	36.27	68.01	64.38	32.79

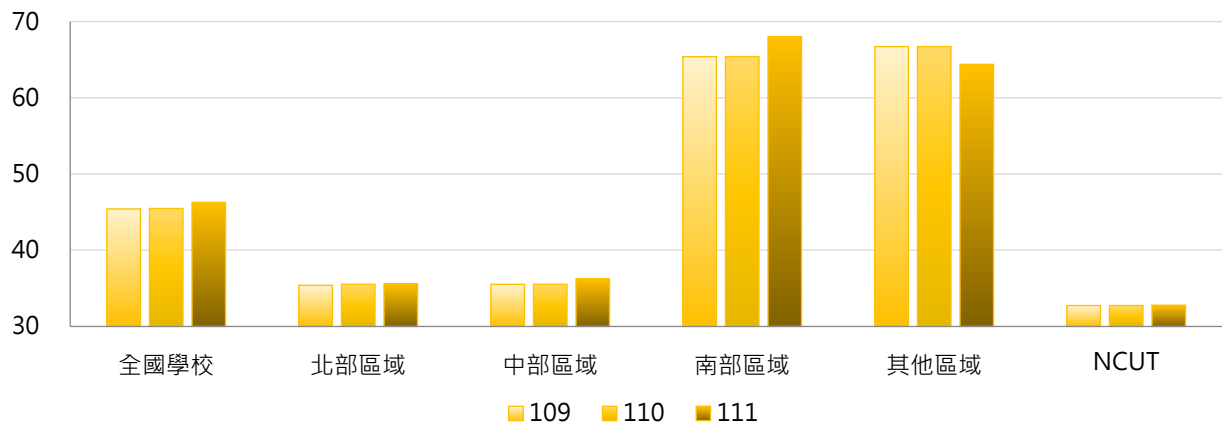

### 4. 109~111學年度校地面積(萬平方公尺) - 排序百分位數

學年度	最小值	第25百分位數	中位數	第75百分位數	最大值	NCUT
109	3.00	11.25	20.43	51.42	1,141.43	32.75
110	3.00	11.18	20.43	51.47	1,142.10	32.75
111	3.00	11.18	20.58	51.35	1,142.10	32.79

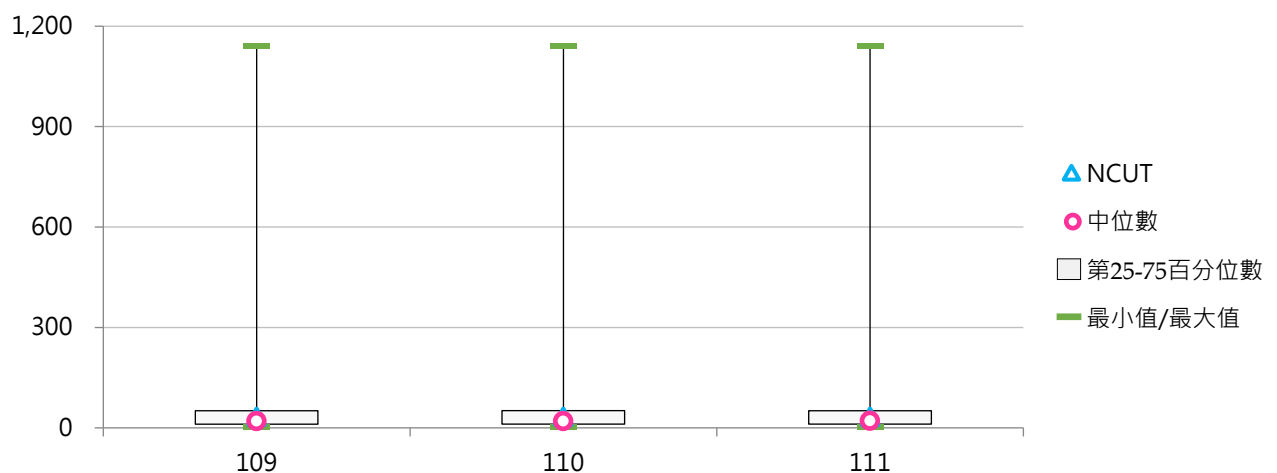

## (二) 每生校地面積(平方公尺)

< 校地面積 / 全校在學學生數 >

### 1. 111學年度各類型學校【每生校地面積(平方公尺)】最高前三校

公立大學		私立大學		公立技專		私立技專	
TNNUA	346.24	DILA	889.55	NPUST	1,074.42	FOTECH	1,630.39
NCYU	255.57	TSU	490.47	NTC	339.19	TTC	259.51
NDHU	240.24	HFU	309.55	NPU	156.61	DAHAN	241.14

### 2. 109~111學年度每生校地面積(平方公尺) - 不同類型學校

學年度	全國學校	公立學校	私立學校	大學校院	技專校院	NCUT
109	74.64	109.50	58.42	98.68	54.21	26.99
110	78.04	109.13	63.57	98.26	60.84	26.32
111	94.23	112.87	85.55	106.08	84.15	26.40

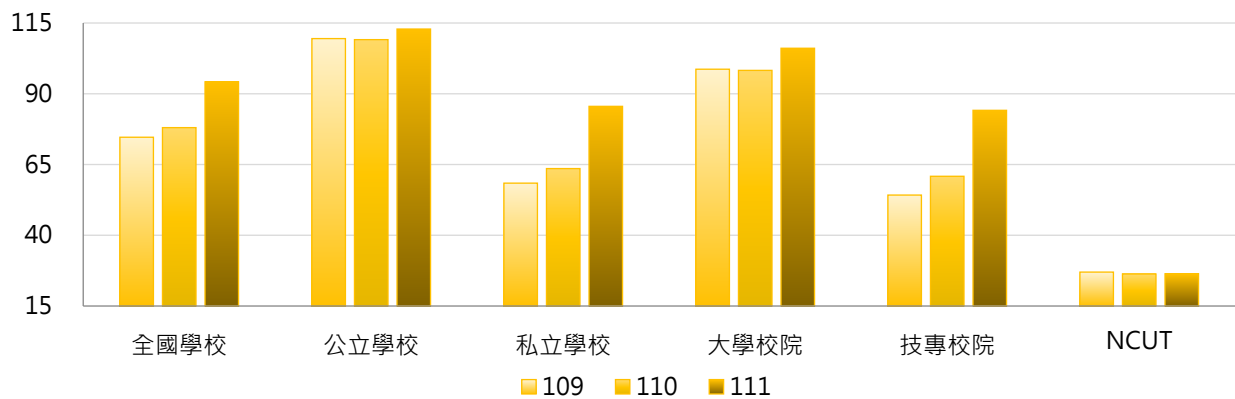

學年度	全國學校	公立大學	私立大學	公立技專	私立技專	NCUT
109	74.64	98.39	98.93	133.18	35.98	26.99
110	78.04	96.74	99.62	135.56	43.60	26.32
111	94.23	99.48	111.95	141.42	70.93	26.40

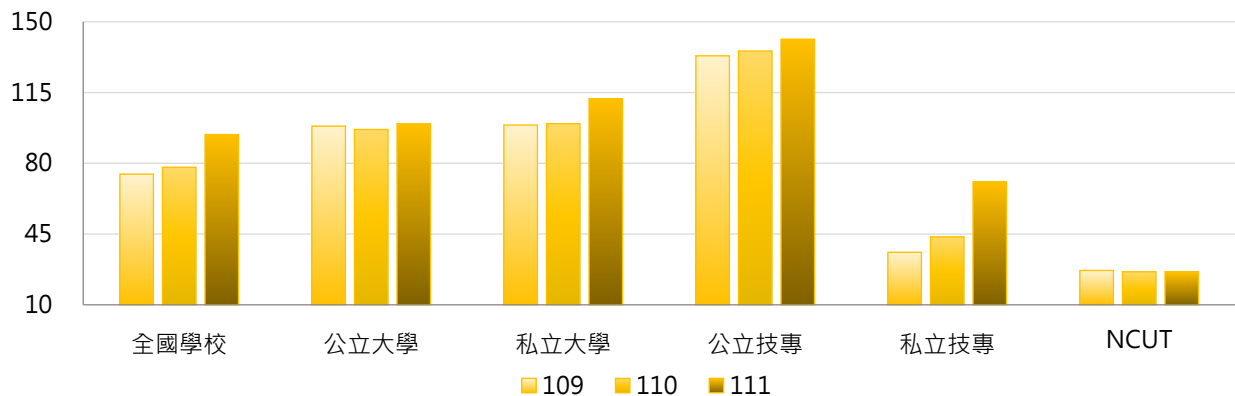



### 3. 109~111學年度每生校地面積(平方公尺) - 不同區域學校

學年度	全國學校	北部區域	中部區域	南部區域	其他區域	NCUT
109	74.64	67.53	46.96	91.67	161.13	26.99
110	78.04	68.79	49.47	99.05	165.50	26.32
111	94.23	72.08	57.39	143.32	175.86	26.40

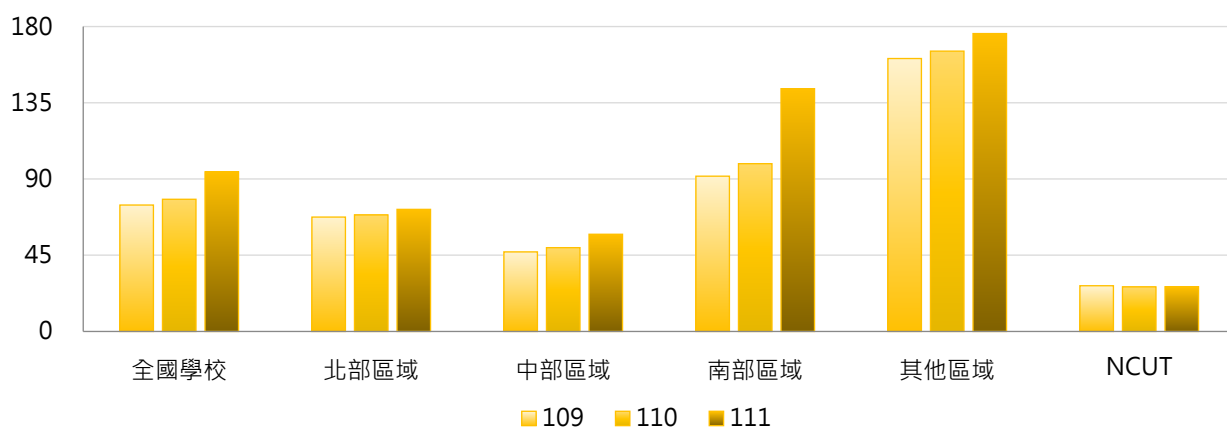

### 4. 109~111學年度每生校地面積(平方公尺) - 排序百分位數

學年度	最小值	第25百分位數	中位數	第75百分位數	最大值	NCUT
109	4.32	18.79	34.09	77.95	1,055.12	26.99
110	4.37	19.14	34.94	81.37	1,068.69	26.32
111	4.83	20.59	39.56	91.52	1,630.39	26.40

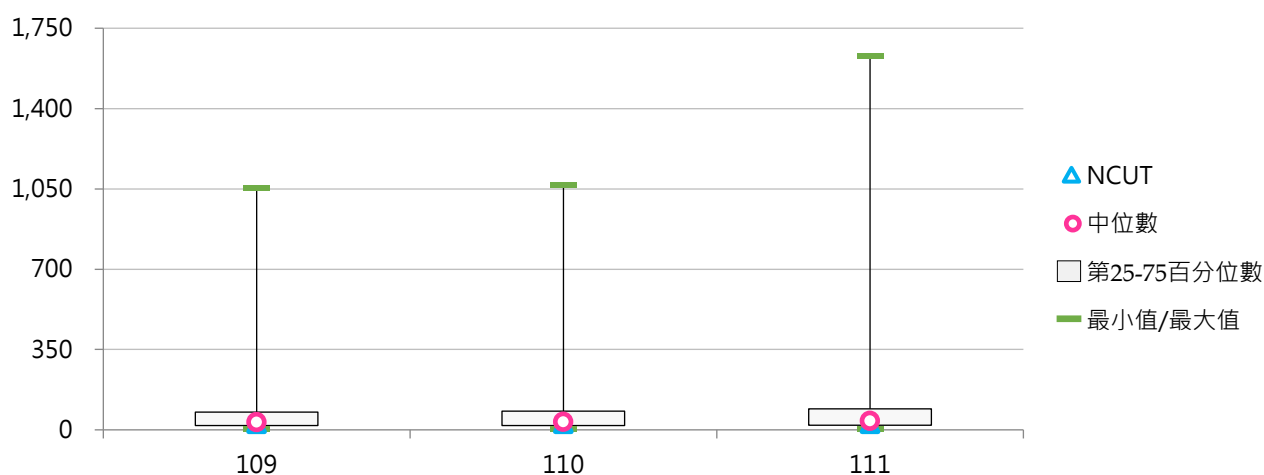



### (三) 可使用校地(萬平方公尺)

< 包括校舍基地、露天運動場地及其他校地 >

#### 1. 111學年度各類型學校【可使用校地(萬平方公尺)】最高前三校

公立大學		私立大學		公立技專		私立技專	
NCYU	248.67	THU	133.91	NPUST	266.28	CYUT	66.32
NDHU	246.97	PCCU	115.13	NKUST	124.00	MCUT	61.90
NCKU	185.57	NHU	63.18	YUNTECH	58.12	STU	37.45

#### 2. 109~111學年度可使用校地(萬平方公尺) - 不同類型學校

學年度	全國學校	公立學校	私立學校	大學校院	技專校院	NCUT
109	34.82	64.69	20.92	51.99	20.23	30.17
110	34.98	65.19	20.93	52.34	20.23	30.17
111	35.68	67.96	20.66	54.01	20.10	30.17

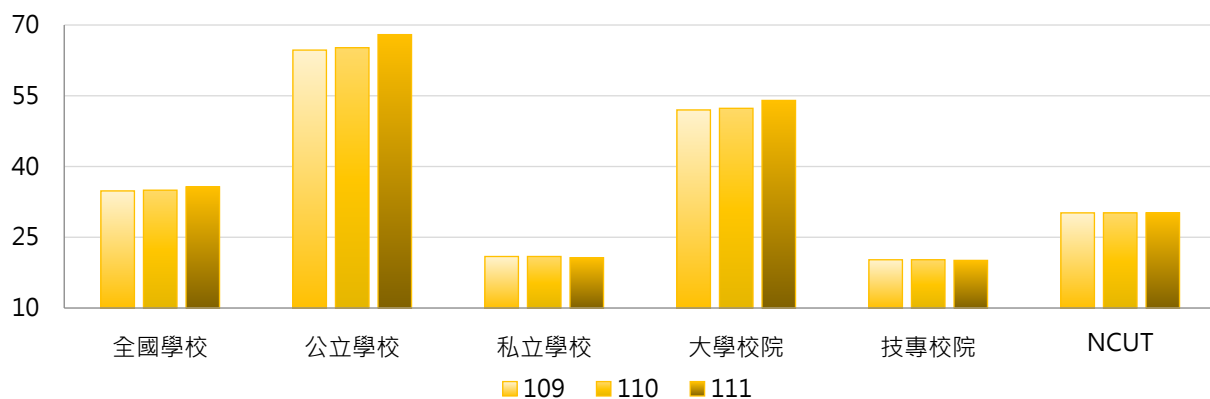

學年度	全國學校	公立大學	私立大學	公立技專	私立技專	NCUT
109	34.82	73.46	32.90	45.96	14.29	30.17
110	34.98	74.19	32.92	46.00	14.28	30.17
111	35.68	78.26	32.46	45.98	14.12	30.17

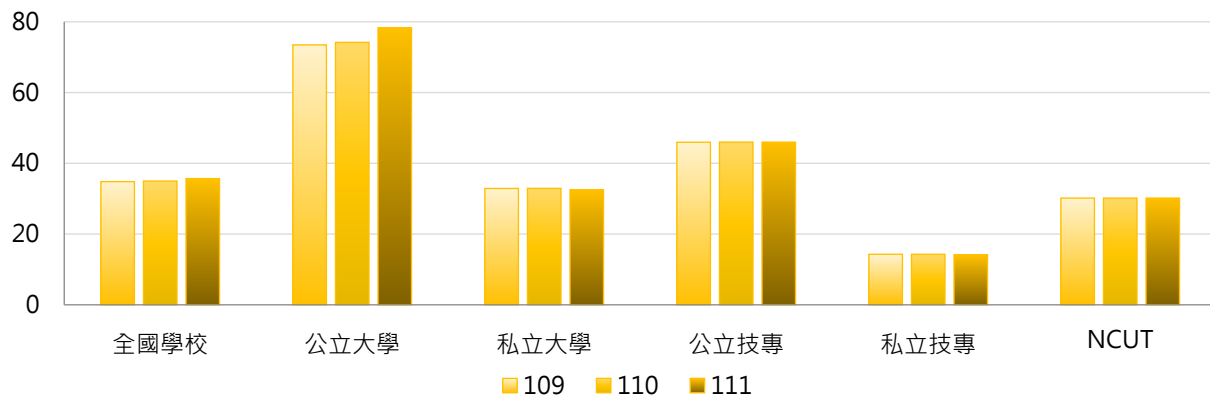



### 3. 109~111學年度可使用校地(萬平方公尺) - 不同區域學校

學年度	全國學校	北部區域	中部區域	南部區域	其他區域	NCUT
109	34.82	29.50	33.32	39.46	65.86	30.17
110	34.98	29.84	33.32	39.48	65.85	30.17
111	35.68	29.89	33.89	41.83	63.52	30.17

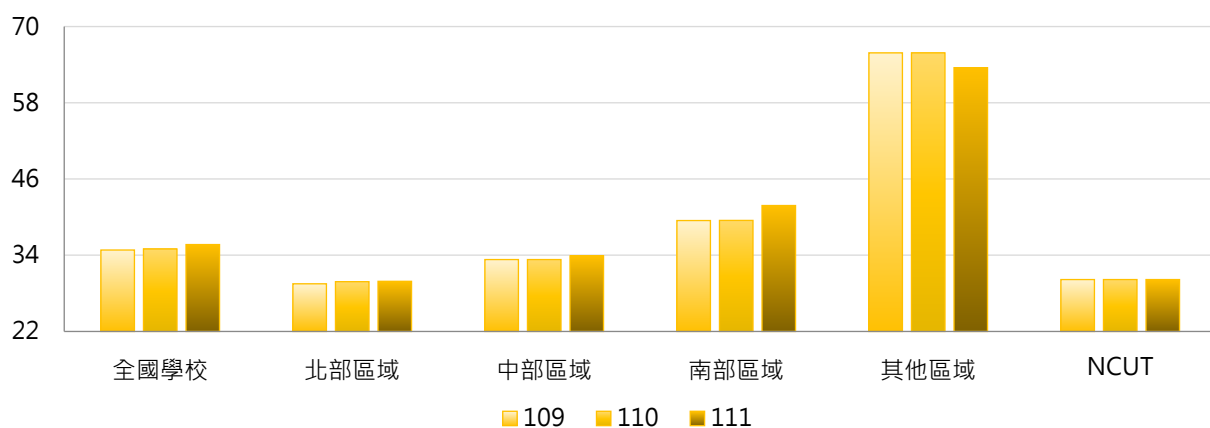

### 4. 109~111學年度可使用校地(萬平方公尺) - 排序百分位數

學年度	最小值	第25百分位數	中位數	第75百分位數	最大值	NCUT
109	3.00	9.74	18.91	37.32	265.61	30.17
110	3.00	9.78	19.09	37.32	266.28	30.17
111	3.00	9.71	18.93	37.32	266.28	30.17

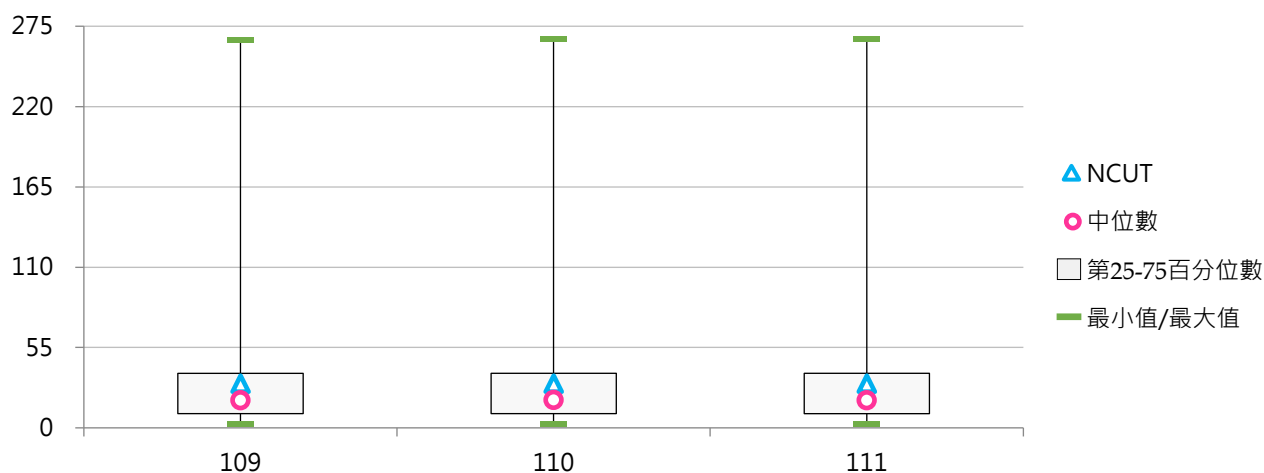

#### (四) 每生可使用校地(平方公尺)

< 可使用校地面積 / 全校在學學生數 >

##### 1. 111學年度各類型學校【每生可使用校地(平方公尺)】最高前三校

公立大學		私立大學		公立技專		私立技專	
NDHU	240.24	DILA	654.97	NTC	339.19	FOTECH	1,630.39
NCNU	232.66	TSU	324.22	NPUST	250.50	TTC	259.51
NTSU	230.70	HFU	303.02	NPU	156.61	DAHAN	241.14

##### 2. 109~111學年度每生可使用校地(平方公尺) - 不同類型學校

學年度	全國學校	公立學校	私立學校	大學校院	技專校院	NCUT
109	60.36	80.73	50.89	85.14	39.30	24.86
110	63.61	81.15	55.45	85.40	45.10	24.25
111	78.52	84.73	75.64	91.65	67.37	24.29

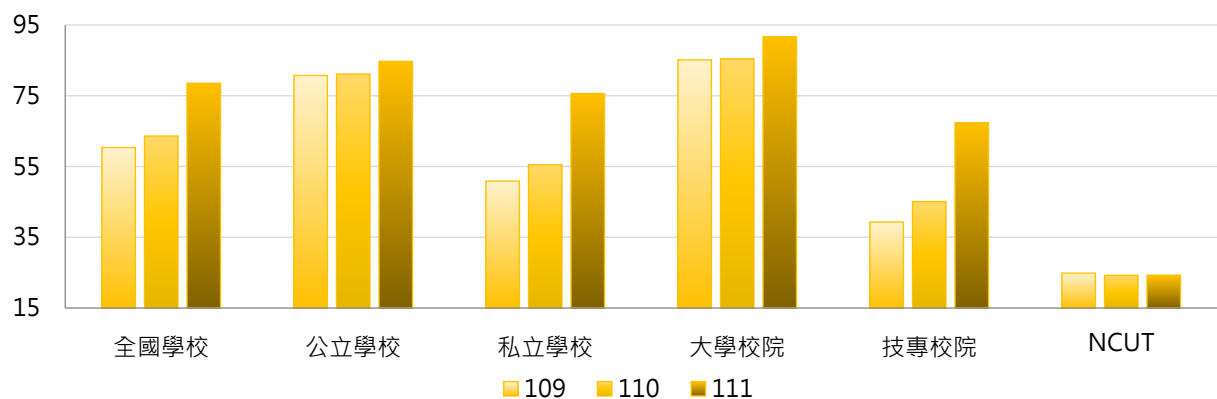

學年度	全國學校	公立大學	私立大學	公立技專	私立技專	NCUT
109	60.36	86.76	83.69	67.85	32.72	24.86
110	63.61	86.63	84.30	69.45	39.48	24.25
111	78.52	89.29	93.75	75.00	65.61	24.29

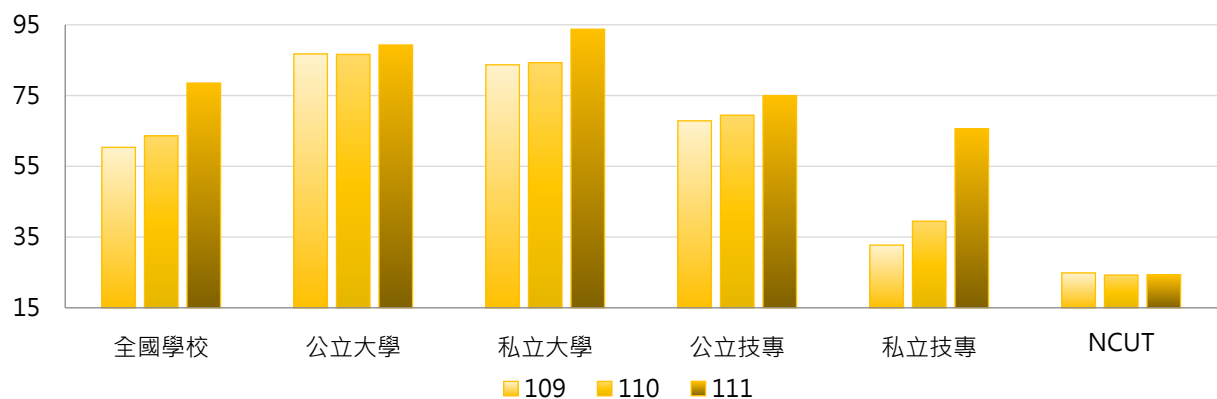

### 3. 109~111學年度每生可使用校地(平方公尺) - 不同區域學校

學年度	全國學校	北部區域	中部區域	南部區域	其他區域	NCUT
109	60.36	55.23	43.53	64.31	159.39	24.86
110	63.61	56.52	46.09	71.09	163.82	24.25
111	78.52	58.85	53.42	112.84	174.17	24.29

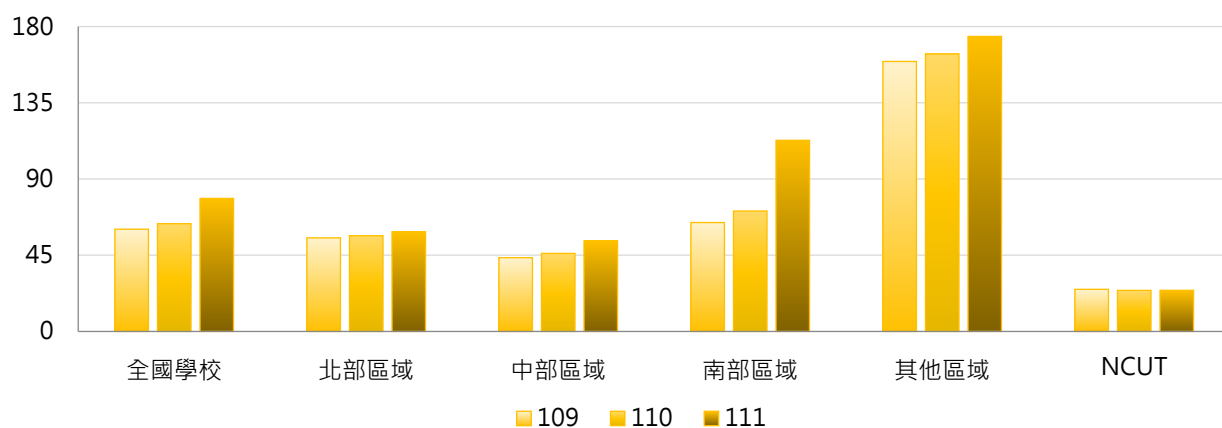

### 4. 109~111學年度每生可使用校地(平方公尺) - 排序百分位數

學年度	最小值	第25百分位數	中位數	第75百分位數	最大值	NCUT
109	4.32	15.62	29.42	66.33	733.44	24.86
110	4.37	17.42	31.17	68.44	673.25	24.25
111	4.83	18.80	33.58	81.76	1,630.39	24.29

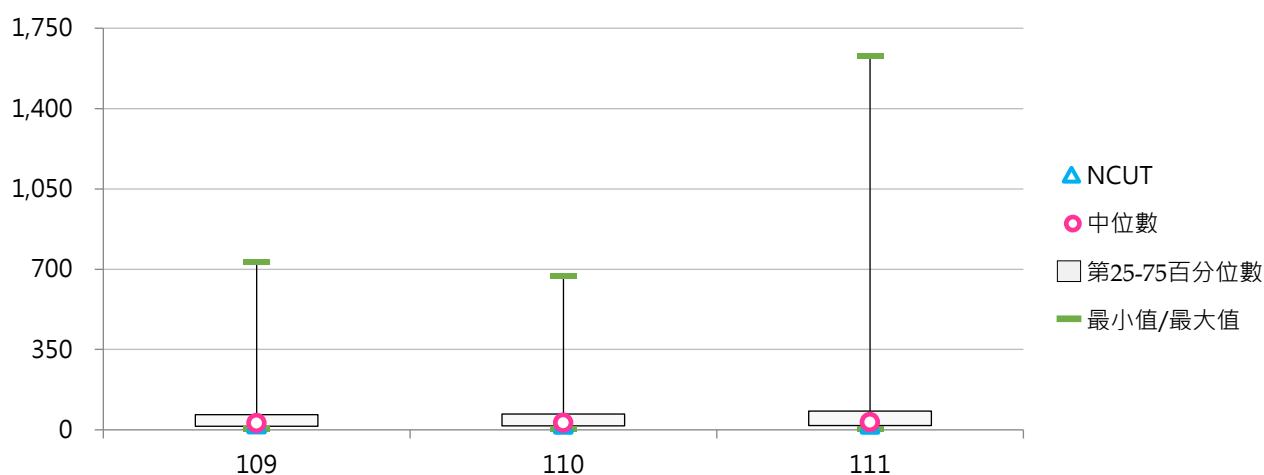

## (五) 可使用校地 - 校舍基地(萬平方公尺)

< 校舍占地面積(指建築物之地基) >

### 1. 111學年度各類型學校【可使用校地 - 校舍基地(萬平方公尺)】最高前三校

公立大學		私立大學		公立技專		私立技專	
NTU	47.19	HFU	12.65	NKUST	16.46	CYUT	16.02
NDHU	41.04	PCCU	11.26	NPUST	14.77	YDU	11.76
NCKU	23.87	THU	11.03	YUNTECH	8.36	CNU	5.55

### 2. 109~111學年度可使用校地 - 校舍基地(萬平方公尺) - 不同類型學校

學年度	全國學校	公立學校	私立學校	大學校院	技專校院	NCUT
109	4.63	8.02	3.05	6.82	2.76	3.22
110	4.64	8.02	3.06	6.86	2.75	2.67
111	4.76	8.12	3.19	6.78	3.04	3.77

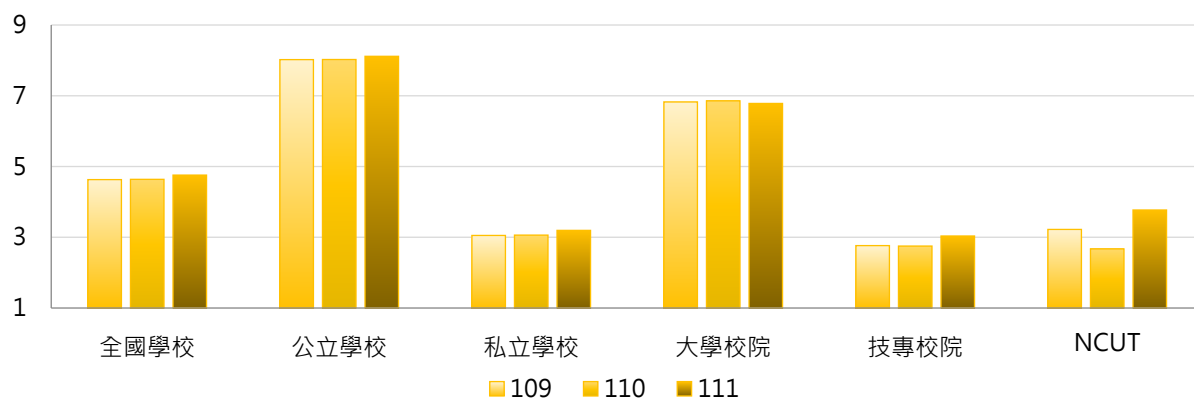

學年度	全國學校	公立大學	私立大學	公立技專	私立技專	NCUT
109	4.63	9.56	4.39	4.73	2.31	3.22
110	4.64	9.60	4.42	4.67	2.31	2.67
111	4.76	9.69	4.20	4.76	2.64	3.77

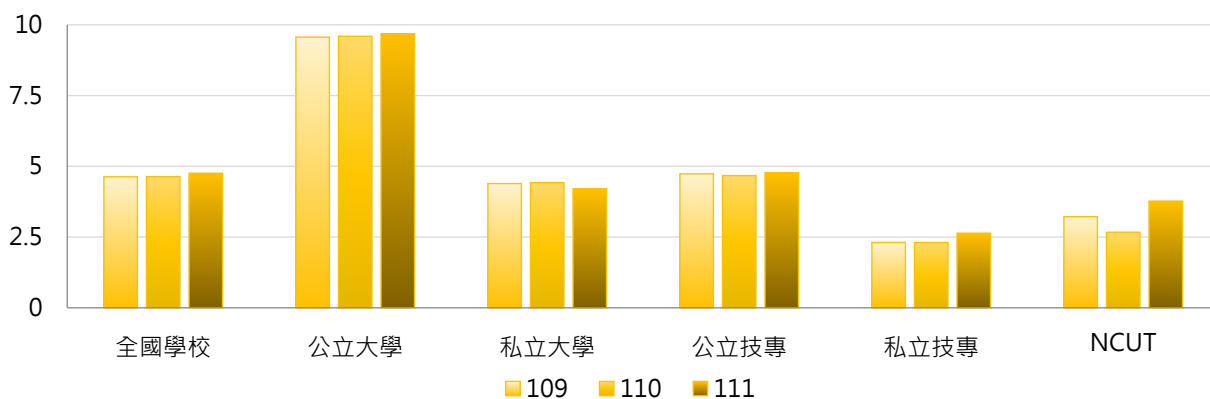

### 3. 109~111學年度可使用校地 - 校舍基地(萬平方公尺) - 不同區域學校

學年度	全國學校	北部區域	中部區域	南部區域	其他區域	NCUT
109	4.63	4.68	3.61	4.56	8.90	3.22
110	4.64	4.70	3.62	4.46	9.42	2.67
111	4.76	4.57	4.45	4.51	9.42	3.77

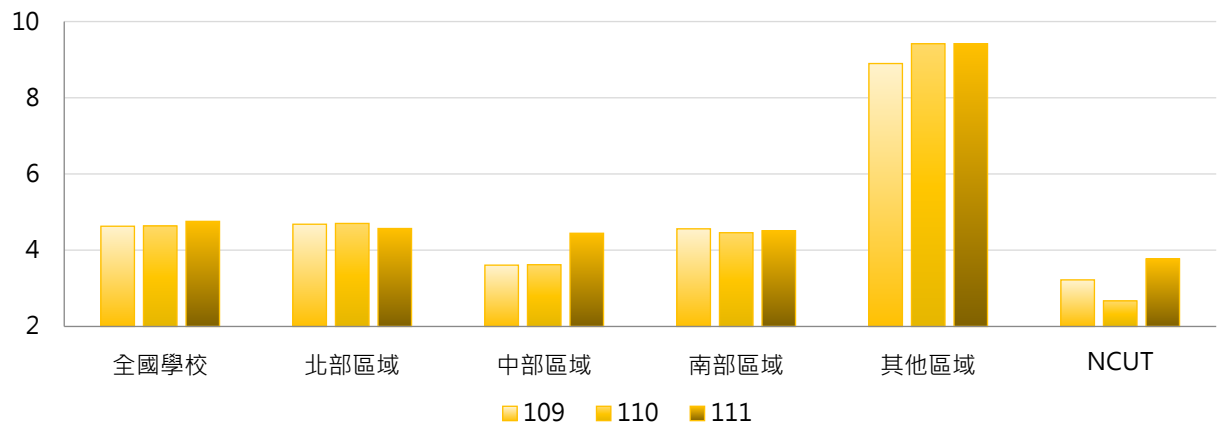

### 4. 109~111學年度可使用校地 - 校舍基地(萬平方公尺) - 排序百分位數

學年度	最小值	第25百分位數	中位數	第75百分位數	最大值	NCUT
109	0.45	1.84	2.93	5.02	47.21	3.22
110	0.45	1.83	2.93	5.03	47.13	2.67
111	0.45	1.84	2.97	5.20	47.19	3.77

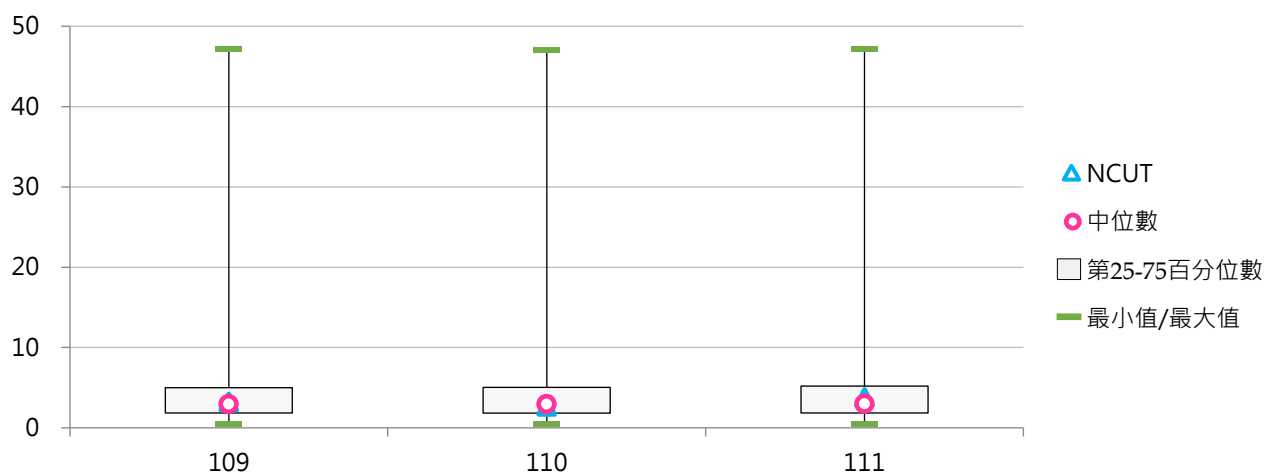

## (六) 可使用校地 - 露天運動場地(萬平方公尺)

< 運動場地(以露天者為限) >

### 1. 111學年度各類型學校【可使用校地 - 露天運動場地(萬平方公尺)】最高前三校

公立大學		私立大學		公立技專		私立技專	
UTAPEI	122.35	KNU	8.51	NKUST	9.64	DAHAN	7.34
NYCU	12.72	CTBC	7.50	NTC	9.23	TTC	4.94
NTNU	9.39	THU	7.24	YUNTECH	5.80	KSU	4.77

### 2. 109~111學年度可使用校地 - 露天運動場地(萬平方公尺) - 不同類型學校

學年度	全國學校	公立學校	私立學校	大學校院	技專校院	NCUT
109	3.73	6.46	2.46	5.59	2.15	3.07
110	3.73	6.47	2.45	5.59	2.14	3.07
111	3.74	6.41	2.50	5.55	2.20	3.07

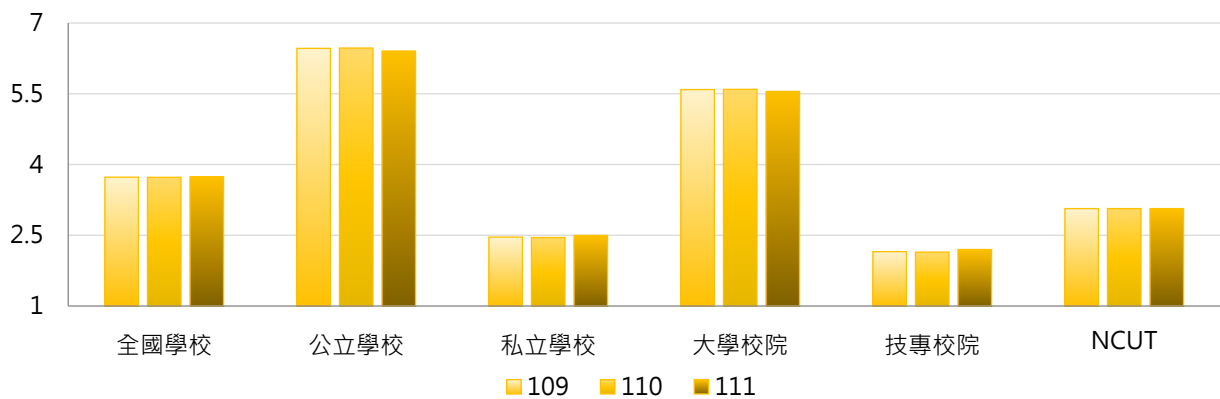

學年度	全國學校	公立大學	私立大學	公立技專	私立技專	NCUT
109	3.73	8.07	3.38	3.03	1.95	3.07
110	3.73	8.08	3.38	3.03	1.94	3.07
111	3.74	7.99	3.38	3.03	2.01	3.07

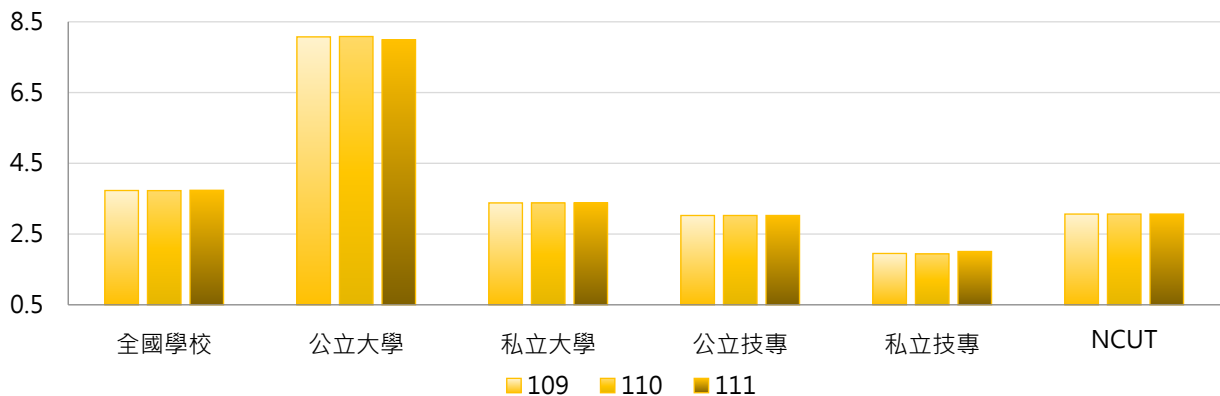

### 3. 109~111學年度可使用校地 - 露天運動場地(萬平方公尺) - 不同區域學校

學年度	全國學校	北部區域	中部區域	南部區域	其他區域	NCUT
109	3.73	4.26	2.86	3.23	5.22	3.07
110	3.73	4.25	2.87	3.23	5.22	3.07
111	3.74	4.25	3.02	3.16	5.22	3.07

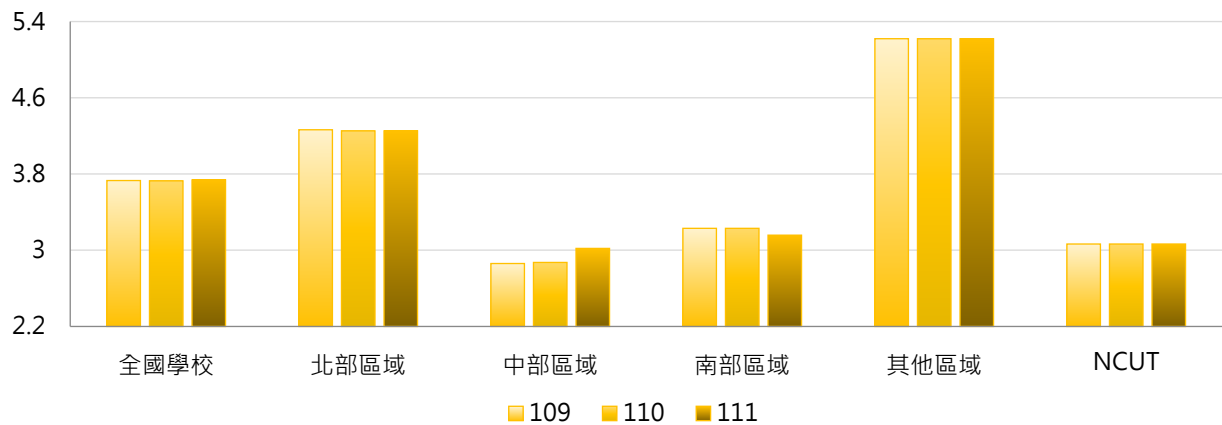

### 4. 109~111學年度可使用校地 - 露天運動場地(萬平方公尺) - 排序百分位數

學年度	最小值	第25百分位數	中位數	第75百分位數	最大值	NCUT
109	0.07	1.18	2.17	4.11	122.35	3.07
110	0.07	1.17	2.17	4.11	122.35	3.07
111	0.07	1.17	2.19	4.21	122.35	3.07

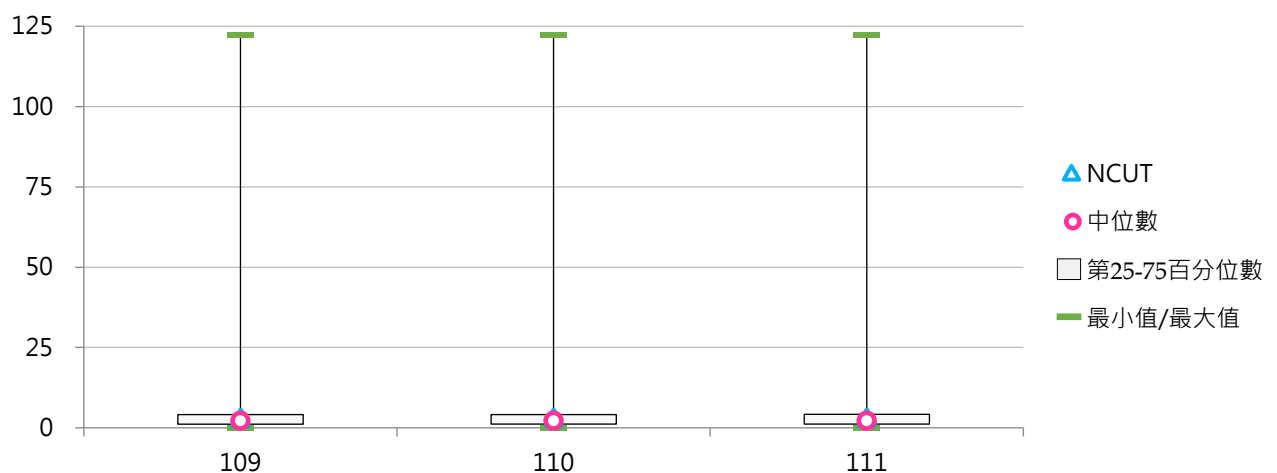

## (七) 可使用校地 - 其他校地(萬平方公尺)

< 包括花園、空地、道路、未興建之空地、露天停車場等 >

### 1. 111學年度各類型學校【可使用校地 - 其他校地(萬平方公尺)】最高前三校

公立大學		私立大學		公立技專		私立技專	
NCYU	229.42	THU	115.64	NPUST	246.69	MCUT	55.83
NDHU	198.15	PCCU	103.43	NKUST	97.90	CYUT	47.91
NCKU	157.17	NHU	54.22	YUNTECH	43.97	CUST	31.25

### 2. 109~111學年度可使用校地 - 其他校地(萬平方公尺) - 不同類型學校

學年度	全國學校	公立學校	私立學校	大學校院	技專校院	NCUT
109	26.46	50.20	15.41	39.58	15.31	23.88
110	26.62	50.70	15.41	39.89	15.34	24.43
111	27.19	53.44	14.97	41.68	14.86	23.33

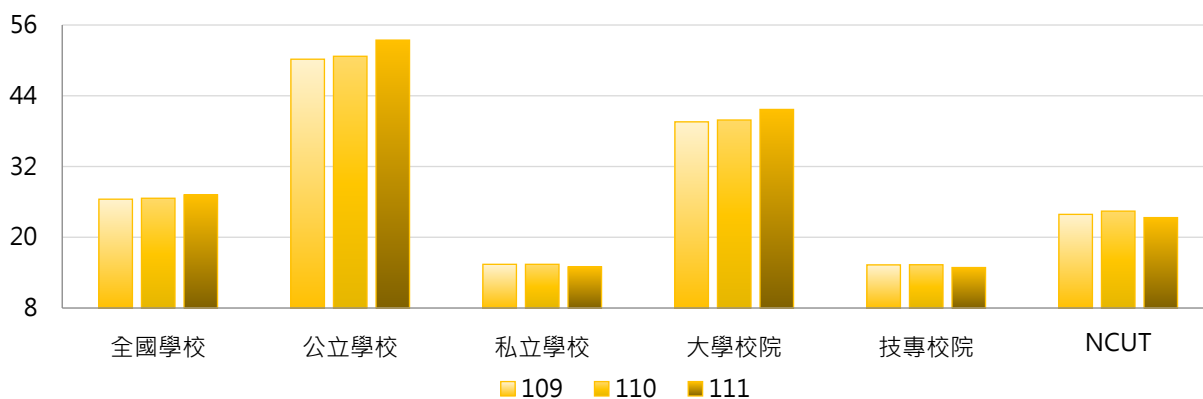

學年度	全國學校	公立大學	私立大學	公立技專	私立技專	NCUT
109	26.46	55.83	25.13	38.20	10.03	23.88
110	26.62	56.51	25.12	38.30	10.04	24.43
111	27.19	60.59	24.87	38.19	9.48	23.33

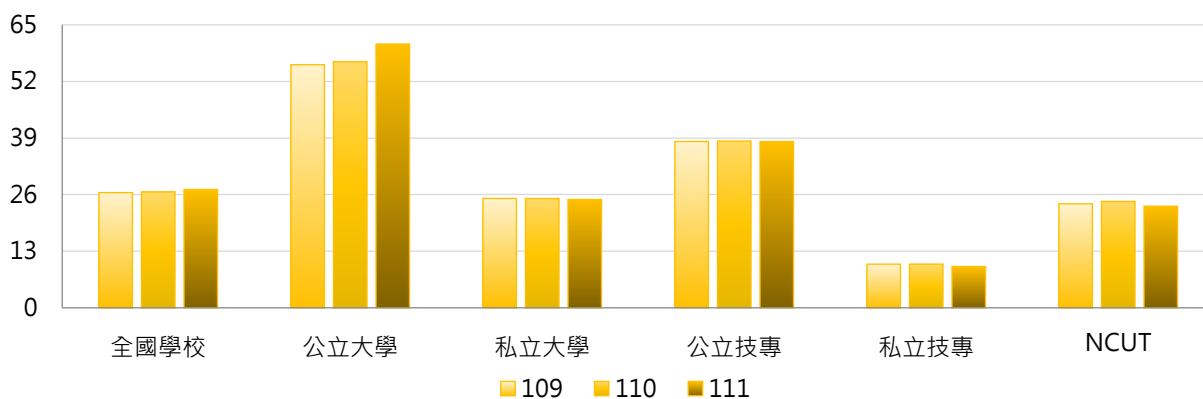

### 3. 109~111學年度可使用校地 - 其他校地(萬平方公尺) - 不同區域學校

學年度	全國學校	北部區域	中部區域	南部區域	其他區域	NCUT
109	26.46	20.56	26.85	31.67	51.74	23.88
110	26.62	20.88	26.83	31.79	51.22	24.43
111	27.19	21.07	26.43	34.16	48.89	23.33

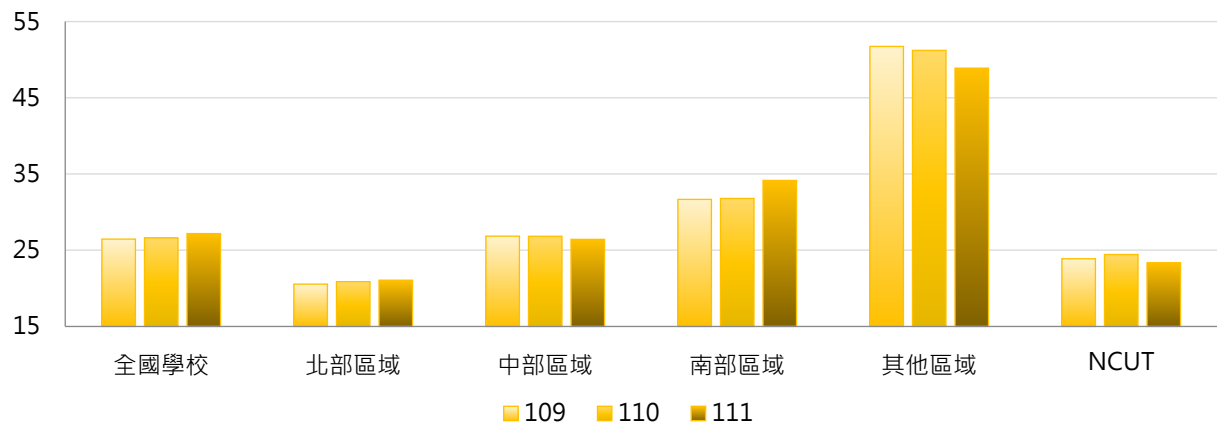

### 4. 109~111學年度可使用校地 - 其他校地(萬平方公尺) - 排序百分位數

學年度	最小值	第25百分位數	中位數	第75百分位數	最大值	NCUT
109	0.16	5.89	12.11	29.12	246.15	23.88
110	0.16	5.91	12.48	29.12	246.84	24.43
111	0.16	5.91	12.48	29.12	246.69	23.33

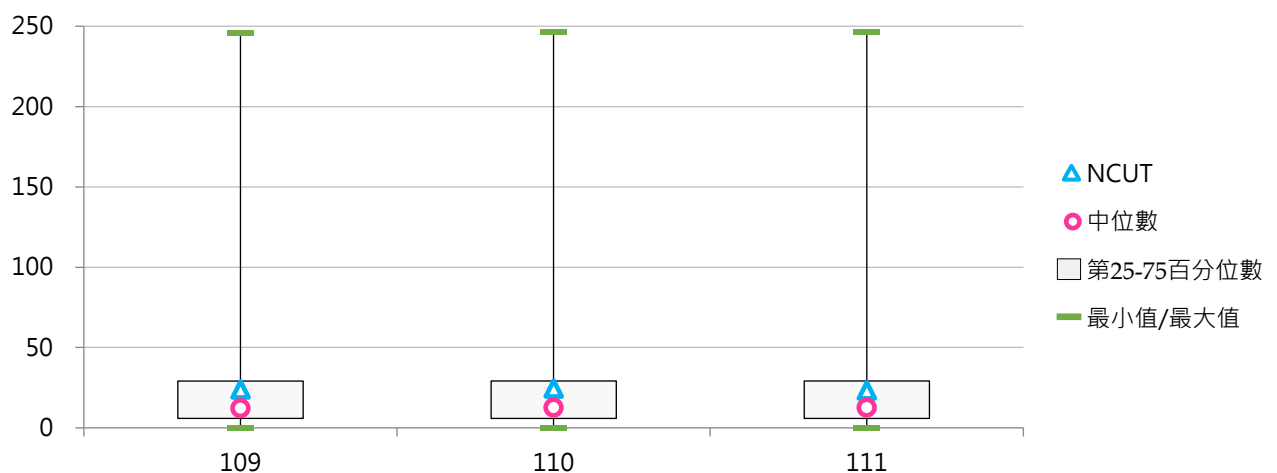

## 貳 學生宿舍

### 統計說明



#### 【統計對象】

全國148所公私立大專校院，包含教育大學，但不包括宗教研修學院、空中大學及軍警校院。其中國立交通大學、國立陽明大學於110年2月1日合併成為國立陽明交通大學，其數據係以二校整併統計整理。

#### 【區域劃分】

北部區域：基隆市、臺北市、新北市、桃園市、新竹市、新竹縣、宜蘭縣  
中部區域：苗栗縣、臺中市、彰化縣、南投縣、雲林縣  
南部區域：嘉義市、嘉義縣、臺南市、高雄市、屏東縣、澎湖縣  
其他區域：花蓮縣、臺東縣、金門縣、連江縣

#### 【學生宿舍床位數】

係指學校【自有宿舍】之校內非BOT、校內BOT之床位數與【租賃宿舍】之床位數加總。

#### 【自有宿舍】

包括校內非BOT、校內BOT等類別之學生宿舍，其中「校內BOT宿舍」係指依促參法規定學校委託民間興建營運之學生宿舍。

#### 【租賃宿舍】

係指學校向外機構承租宿舍，如學校向台糖、國泰建設、民間業主等承租建築提供給學生住宿。

#### 【申請宿舍人數】

係指全體學生正式向學校提出【申請學校宿舍之人數】。

#### 【校外租屋學生數】

校外租屋學生數部分係由各校自行估算；係指學生自行於校外租賃房屋之人數。

#### 【日間學制】

包括二專(日間)、五專、學士班(日間)、碩士班(日間)、博士班等學制班別；其中學士班(日間)包含大學四年制(或四技)、大學二年制(或二技)及學士後第二專長學位學程。

#### 【資料來源】

112年9月18日整理自教育部統計處及大專校院校務資訊公開平臺：「學生住宿情形」資料由【教育部高教司大學校院校務資料庫】之「校5.學校學生住宿狀況表」、【教育部技職司技專校院校務資料庫】之「表4-9-2.學校學生住宿狀況資料表」產出，並由【教育部統計處】彙整提供，以每年10月15日為統計基準日。



## 一、宿舍床位數

### (一) 學生宿舍床位數(含自有及租賃宿舍)

< 自有宿舍包括校內非BOT、校內BOT等類別 >

#### 1. 111學年度各類型學校【學生宿舍床位數(含自有及租賃宿舍)】最高前三校

公立大學		私立大學		公立技專		私立技專	
NTU	12,147	ISU	6,808	NKUST	5,511	CGUST	7,156
NYCU	10,596	CGU	6,154	NTUST	4,071	CNU	4,992
NTHU	8,438	THU	5,191	NPUST	3,323	STUST	3,616

#### 2. 109~111學年度學生宿舍床位數(含自有及租賃宿舍) - 不同類型學校

學年度	全國學校	公立學校	私立學校	大學校院	技專校院	NCUT
109	2,332	3,110	1,969	3,243	1,557	1,007
110	2,316	3,153	1,926	3,190	1,573	1,007
111	2,307	3,197	1,893	3,162	1,579	1,007

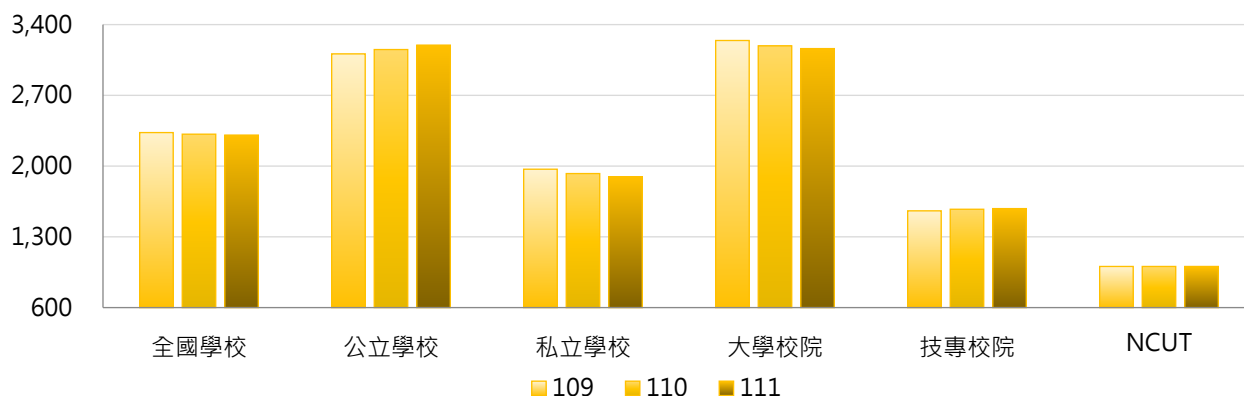

學年度	全國學校	公立大學	私立大學	公立技專	私立技專	NCUT
109	2,332	3,701	2,835	1,850	1,489	1,007
110	2,316	3,734	2,706	1,914	1,494	1,007
111	2,307	3,749	2,641	2,018	1,478	1,007

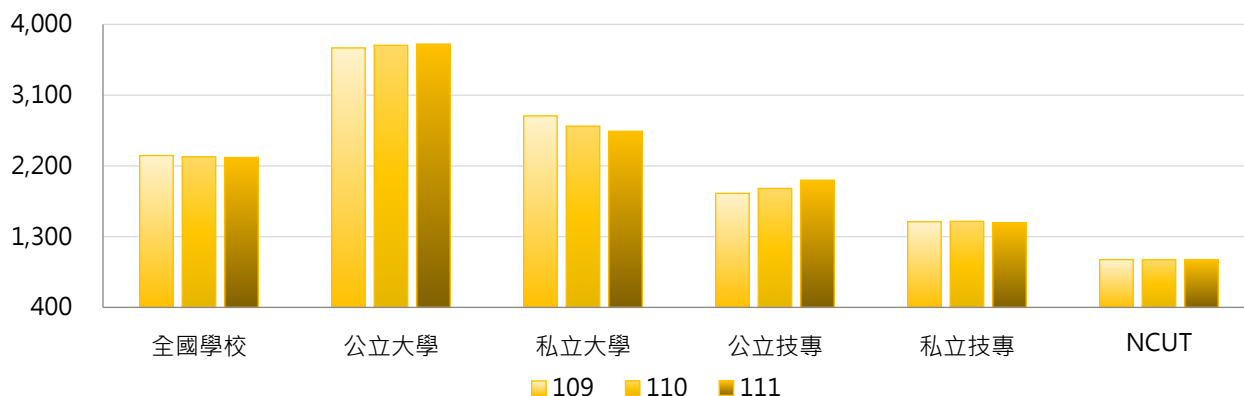

### 3. 109~111學年度學生宿舍床位數(含自有及租賃宿舍) - 不同區域學校

學年度	全國學校	北部區域	中部區域	南部區域	其他區域	NCUT
109	2,332	2,430	2,094	2,304	2,548	1,007
110	2,316	2,420	2,097	2,266	2,523	1,007
111	2,307	2,412	2,074	2,265	2,516	1,007

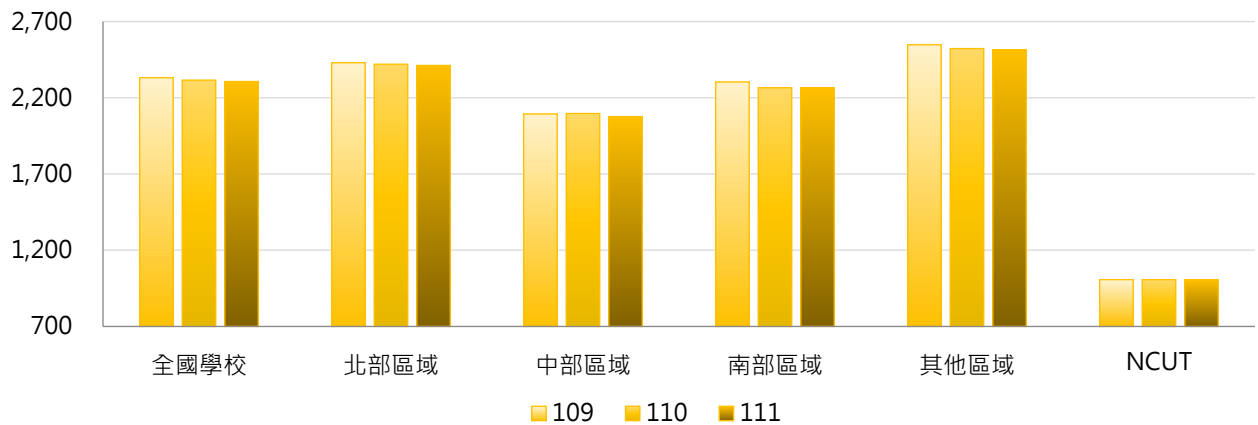

### 4. 109~111學年度學生宿舍床位數(含自有及租賃宿舍) - 排序百分位數

學年度	最小值	第25百分位數	中位數	第75百分位數	最大值	NCUT
109	177	1,085	1,595	2,964	12,146	1,007
110	218	1,053	1,561	2,980	12,147	1,007
111	218	1,035	1,535	2,912	12,147	1,007

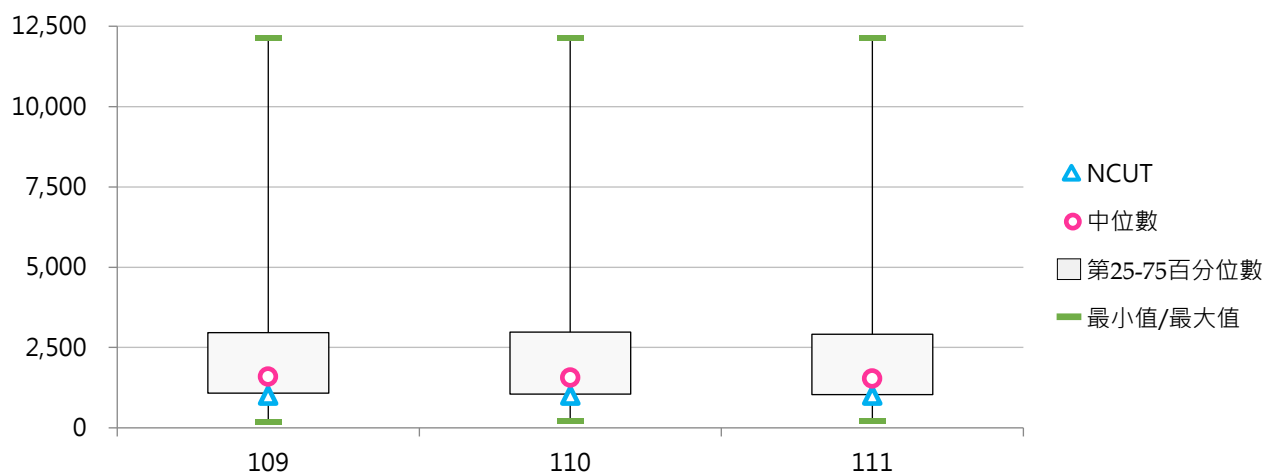

## (二) 申請學校宿舍人數

< 全體學生正式向學校提出申請學校宿舍之人數 >

### 1. 111學年度各類型學校【申請學校宿舍人數】最高前三校

公立大學		私立大學		公立技專		私立技專	
NTU	13,854	ISU	6,376	NKUST	6,198	CNU	5,153
NYCU	9,938	CYCU	6,281	NTUST	4,850	CGUST	4,848
NTHU	9,701	PCCU	5,838	NPUST	2,862	STUST	3,710

### 2. 109~111學年度申請學校宿舍人數 - 不同類型學校

學年度	全國學校	公立學校	私立學校	大學校院	技專校院	NCUT
109	2,246	3,340	1,737	3,283	1,365	1,207
110	2,222	3,322	1,711	3,274	1,328	1,222
111	2,142	3,387	1,563	3,180	1,260	1,207

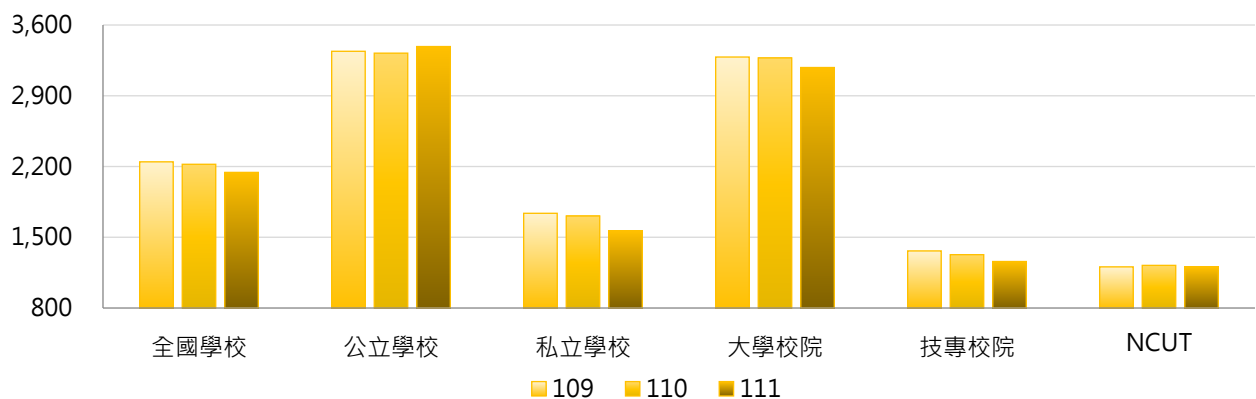

學年度	全國學校	公立大學	私立大學	公立技專	私立技專	NCUT
109	2,246	4,015	2,633	1,899	1,241	1,207
110	2,222	3,987	2,641	1,902	1,195	1,222
111	2,142	4,047	2,409	1,980	1,094	1,207

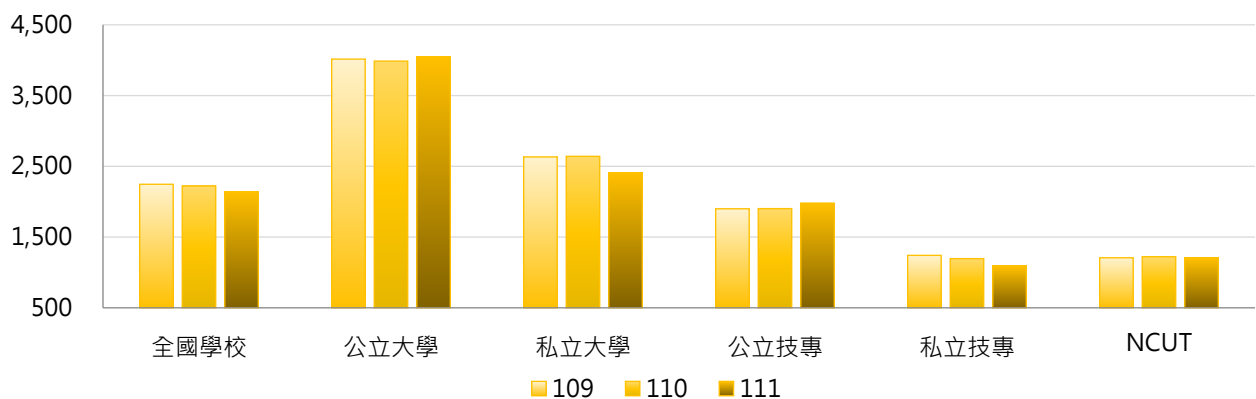

### 3. 109~111學年度申請學校宿舍人數 - 不同區域學校

學年度	全國學校	北部區域	中部區域	南部區域	其他區域	NCUT
109	2,246	2,279	2,242	2,220	2,102	1,207
110	2,222	2,302	2,161	2,148	2,144	1,222
111	2,142	2,282	1,972	2,043	2,092	1,207

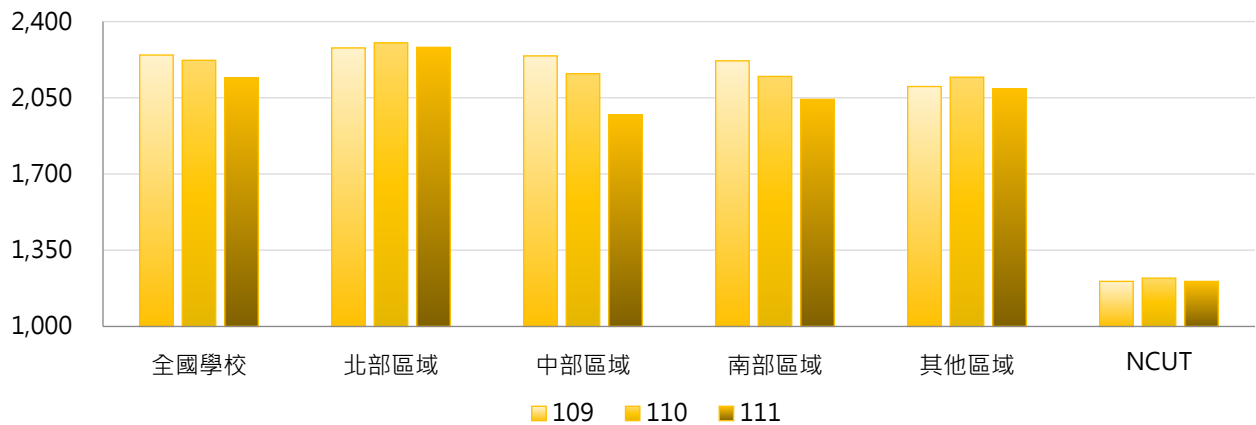

### 4. 109~111學年度申請學校宿舍人數 - 排序百分位數

學年度	最小值	第25百分位數	中位數	第75百分位數	最大值	NCUT
109	29	824	1,443	2,907	13,688	1,207
110	0	782	1,476	2,740	13,075	1,222
111	3	693	1,386	2,597	13,854	1,207

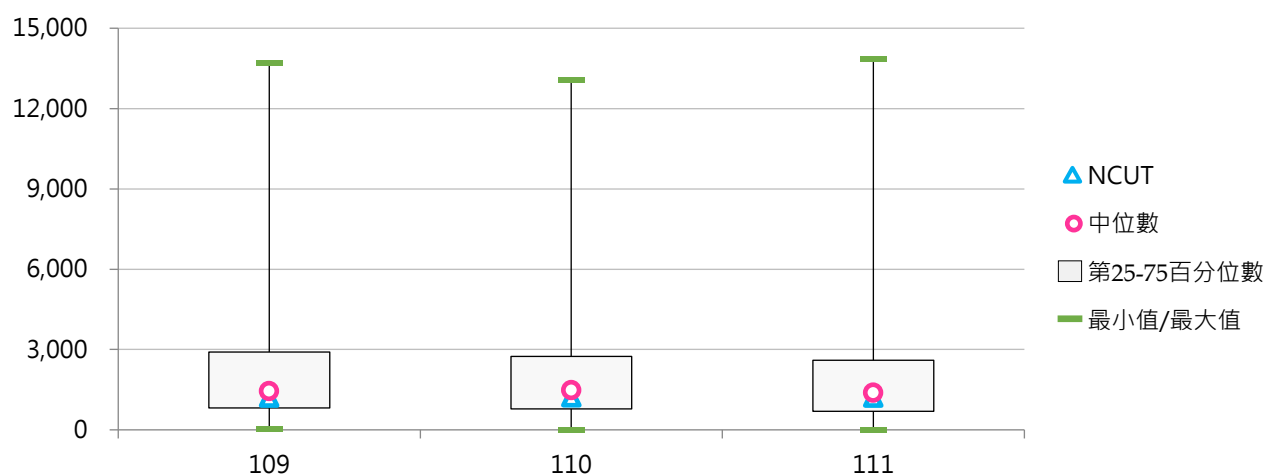



### (三) 申請宿舍人數占日間學制學生數比率

< 申請學校宿舍人數 / 日間學制(學士班(日間)、碩士班(日間)、博士班、五專、二專(日間))在學學生數 >

#### 1. 111學年度各類型學校【申請宿舍人數占日間學制學生數比率】最高前三校

公立大學		私立大學		公立技專		私立技專	
NDHU	69.73%	MMC	73.87%	TCPA	83.33%	CGUST	98.80%
TNNUA	64.21%	CGU	72.22%	NTC	61.76%	TCUST	65.19%
NCNU	62.54%	CTBC	72.03%	NTUST	44.86%	MCUT	63.65%

#### 2. 109~111學年度申請宿舍人數占日間學制學生數比率 - 不同類型學校

學年度	全國學校	公立學校	私立學校	大學校院	技專校院	NCUT
109	33.82%	41.91%	30.05%	42.37%	26.55%	16.44%
110	33.74%	41.35%	30.21%	41.81%	26.89%	16.04%
111	33.48%	41.81%	29.61%	40.61%	27.43%	15.60%

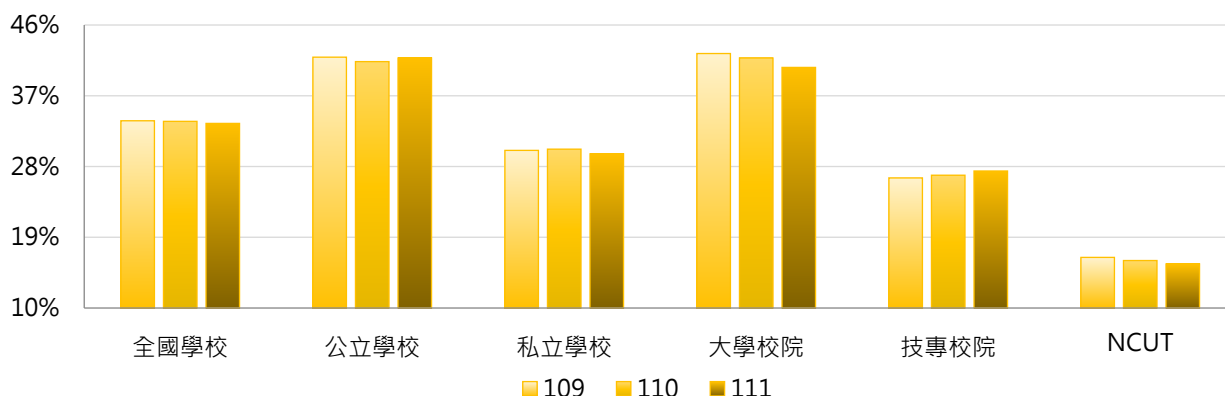

學年度	全國學校	公立大學	私立大學	公立技專	私立技專	NCUT
109	33.82%	47.23%	38.06%	30.57%	25.62%	16.44%
110	33.74%	46.17%	37.93%	31.06%	25.93%	16.04%
111	33.48%	45.55%	36.21%	33.81%	25.96%	15.60%

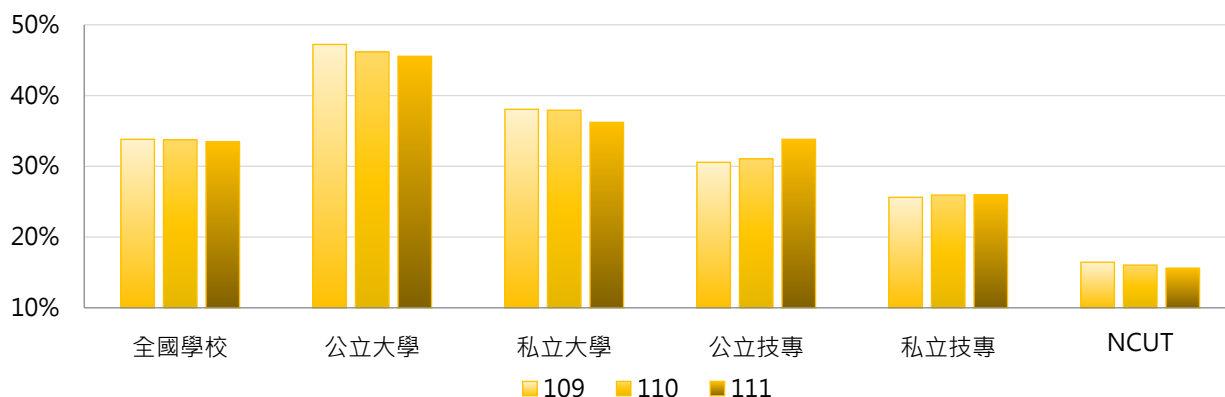

### 3. 109~111學年度申請宿舍人數占日間學制學生數比率 - 不同區域學校

學年度	全國學校	北部區域	中部區域	南部區域	其他區域	NCUT
109	33.82%	32.67%	31.34%	34.24%	53.24%	16.44%
110	33.74%	33.40%	30.39%	33.37%	53.79%	16.04%
111	33.48%	33.91%	28.89%	32.84%	52.85%	15.60%

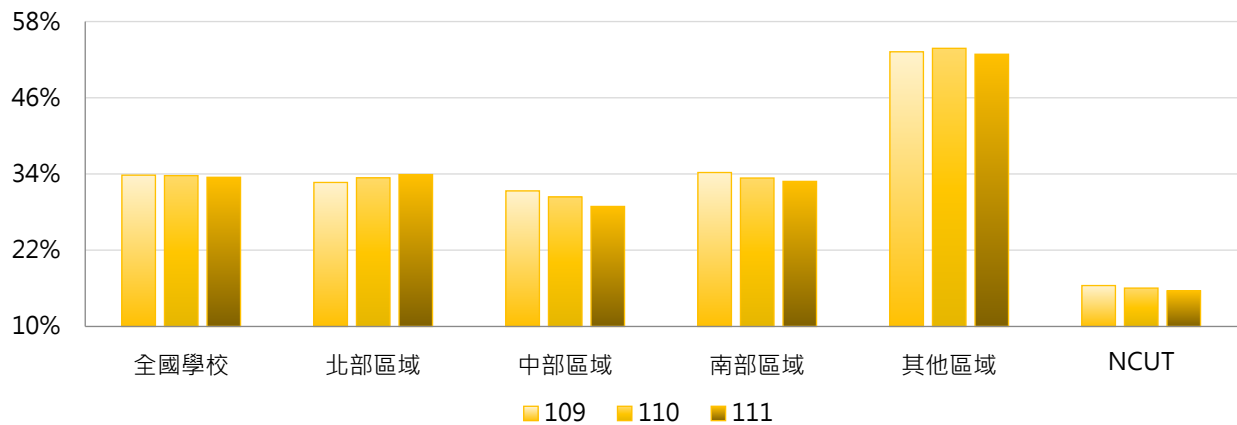

### 4. 109~111學年度申請宿舍人數占日間學制學生數比率 - 排序百分位數

學年度	最小值	第25百分位數	中位數	第75百分位數	最大值	NCUT
109	3.34%	20.05%	29.29%	45.09%	95.17%	16.44%
110	0.00%	20.81%	29.06%	44.45%	99.66%	16.04%
111	6.16%	20.84%	28.52%	44.20%	98.80%	15.60%

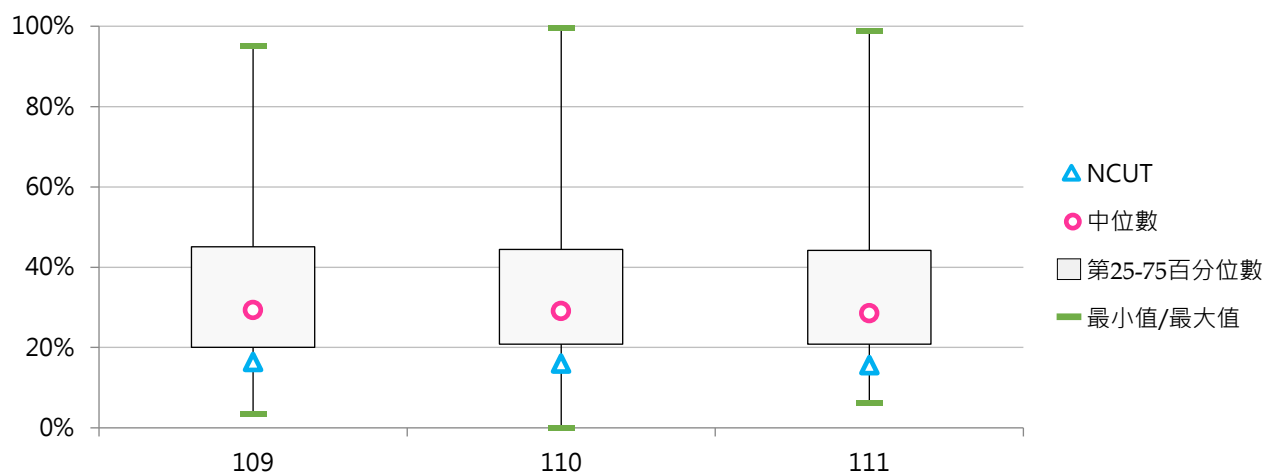

#### (四) 學生宿舍床位數與申請宿舍人數比值

< 學生宿舍床位數(含自有及租賃宿舍) / 申請學校宿舍人數 >

##### 1. 111學年度各類型學校【學生宿舍床位數與申請宿舍人數比值】最高前三校

公立大學		私立大學		公立技專		私立技專	
NTPU	1.45	TSU	19.67	TCPA	2.56	FOTECH	309.33
TNNUA	1.28	MDU	5.85	NTC	1.93	DAHAN	41.97
NKNU	1.15	UKN	3.44	NTUT	1.19	TTC	13.59

##### 2. 109~111學年度學生宿舍床位數與申請宿舍人數比值 - 不同類型學校

學年度	全國學校	公立學校	私立學校	大學校院	技專校院	NCUT
109	1.70	1.02	2.02	1.18	2.14	0.83
110	2.58	1.03	3.31	1.15	3.81	0.82
111	4.05	1.03	5.46	1.47	6.25	0.83

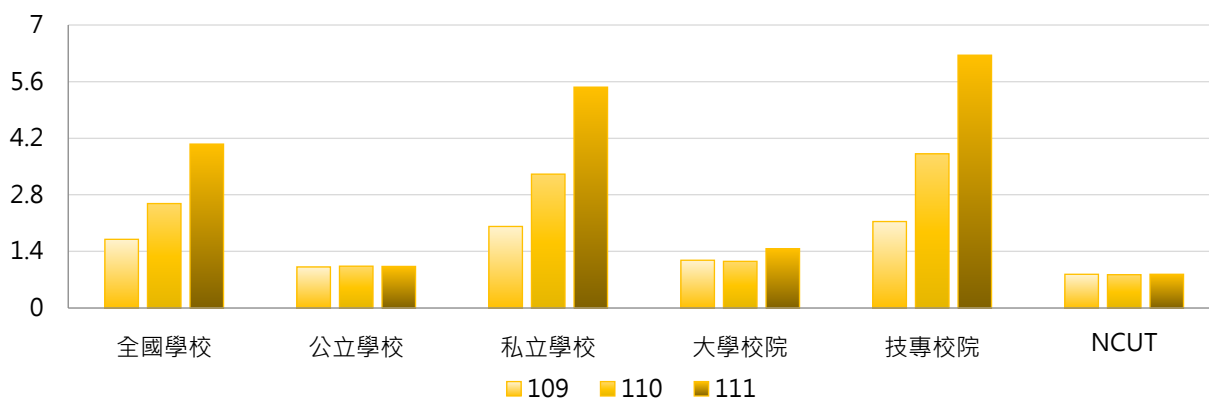

學年度	全國學校	公立大學	私立大學	公立技專	私立技專	NCUT
109	1.70	0.94	1.40	1.17	2.36	0.83
110	2.58	0.96	1.33	1.20	4.43	0.82
111	4.05	0.96	1.92	1.17	7.43	0.83

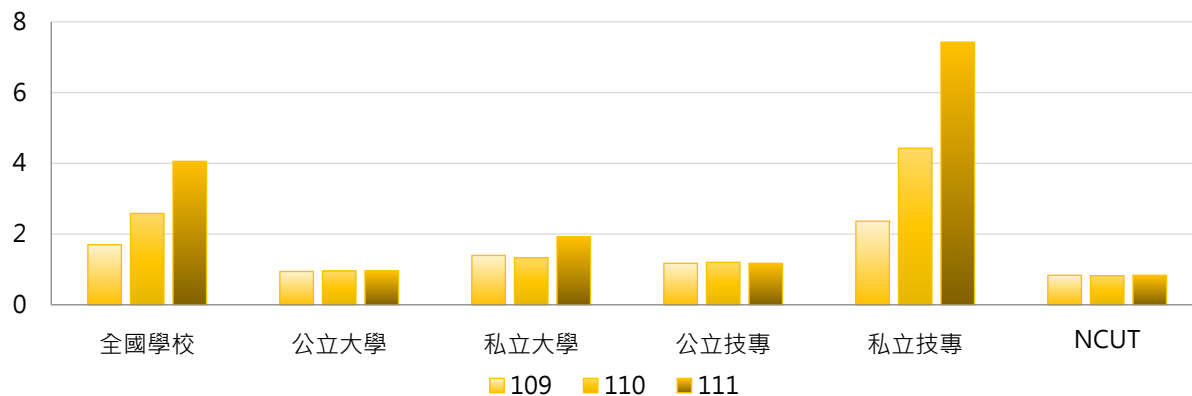

### 3. 109~111學年度學生宿舍床位數與申請宿舍人數比值 - 不同區域學校

學年度	全國學校	北部區域	中部區域	南部區域	其他區域	NCUT
109	1.70	1.44	1.17	2.05	4.44	0.83
110	2.58	1.43	1.36	4.96	5.26	0.82
111	4.05	1.49	1.74	9.41	7.12	0.83

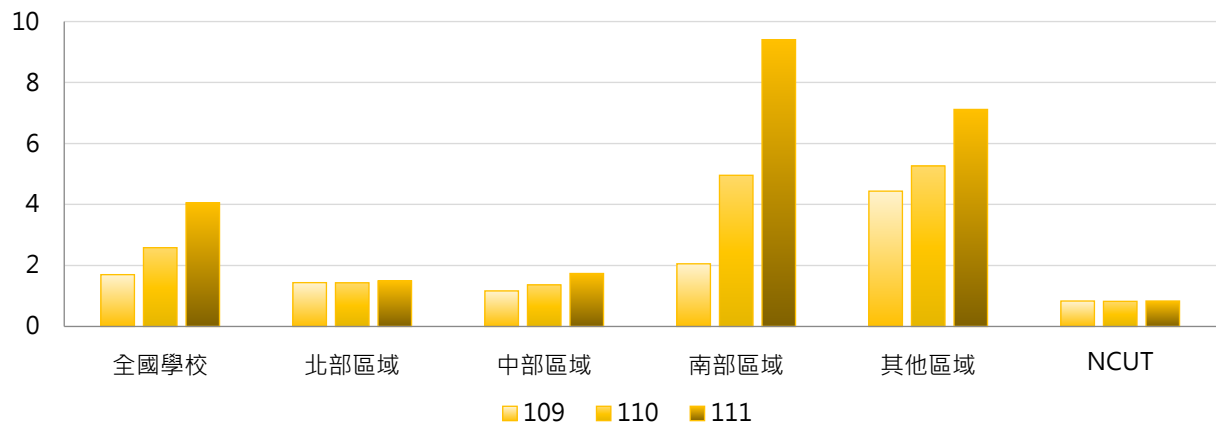

### 4. 109~111學年度學生宿舍床位數與申請宿舍人數比值 - 排序百分位數

學年度	最小值	第25百分位數	中位數	第75百分位數	最大值	NCUT
109	0.45	0.93	1.08	1.34	32.00	0.83
110	0.47	0.93	1.07	1.38	154.67	0.82
111	0.49	0.95	1.12	1.45	309.33	0.83

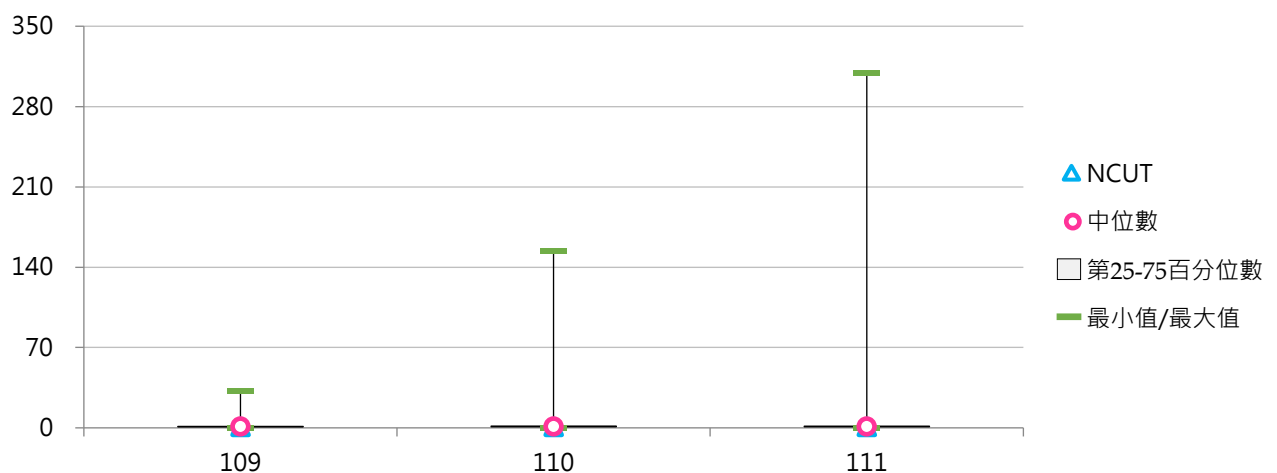

## 二、住宿情形

### (一) 自有宿舍實際入住學生數

< 學校提供全體學生實際住宿學校自有(含校內非BOT、校內BOT)宿舍之人數 >

#### 1. 111學年度各類型學校【自有宿舍實際入住學生數】最高前三校

公立大學		私立大學		公立技專		私立技專	
NTU	11,526	CGU	4,914	NKUST	4,900	CGUST	4,848
NYCU	9,303	THU	4,736	NTUST	3,670	CNU	4,614
NTHU	7,967	FJU	4,477	NPUST	2,862	STUST	3,431

#### 2. 109~111學年度自有宿舍實際入住學生數 - 不同類型學校

學年度	全國學校	公立學校	私立學校	大學校院	技專校院	NCUT
109	1,852	2,796	1,412	2,642	1,180	833
110	1,835	2,801	1,386	2,651	1,142	807
111	1,763	2,806	1,278	2,547	1,097	786

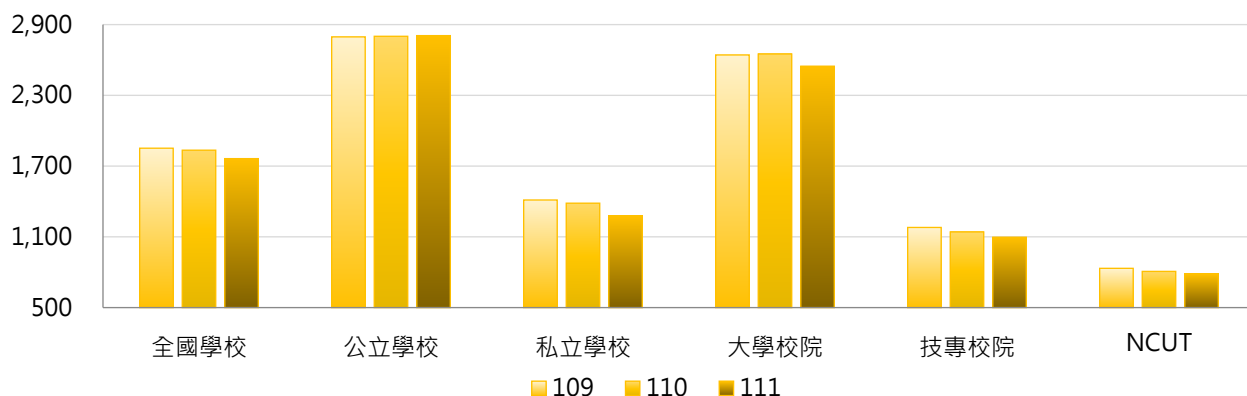

學年度	全國學校	公立大學	私立大學	公立技專	私立技專	NCUT
109	1,852	3,351	2,012	1,611	1,080	833
110	1,835	3,369	2,012	1,589	1,038	807
111	1,763	3,349	1,834	1,648	970	786

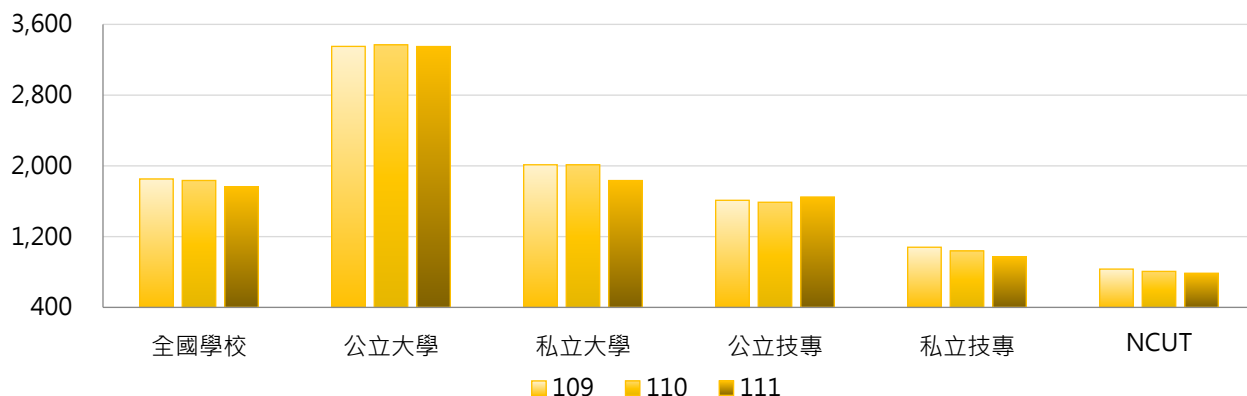

### 3. 109~111學年度自有宿舍實際入住學生數 - 不同區域學校

學年度	全國學校	北部區域	中部區域	南部區域	其他區域	NCUT
109	1,852	1,923	1,682	1,841	1,943	833
110	1,835	1,901	1,702	1,803	1,950	807
111	1,763	1,867	1,588	1,719	1,763	786

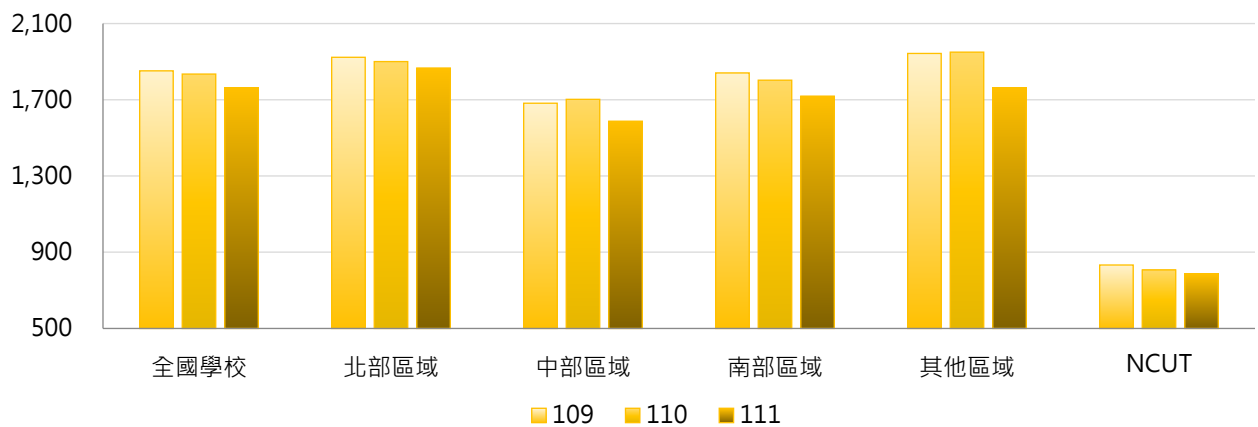

### 4. 109~111學年度自有宿舍實際入住學生數 - 排序百分位數

學年度	最小值	第25百分位數	中位數	第75百分位數	最大值	NCUT
109	0	720	1,248	2,500	11,847	833
110	0	700	1,152	2,507	11,863	807
111	0	621	1,122	2,170	11,526	786

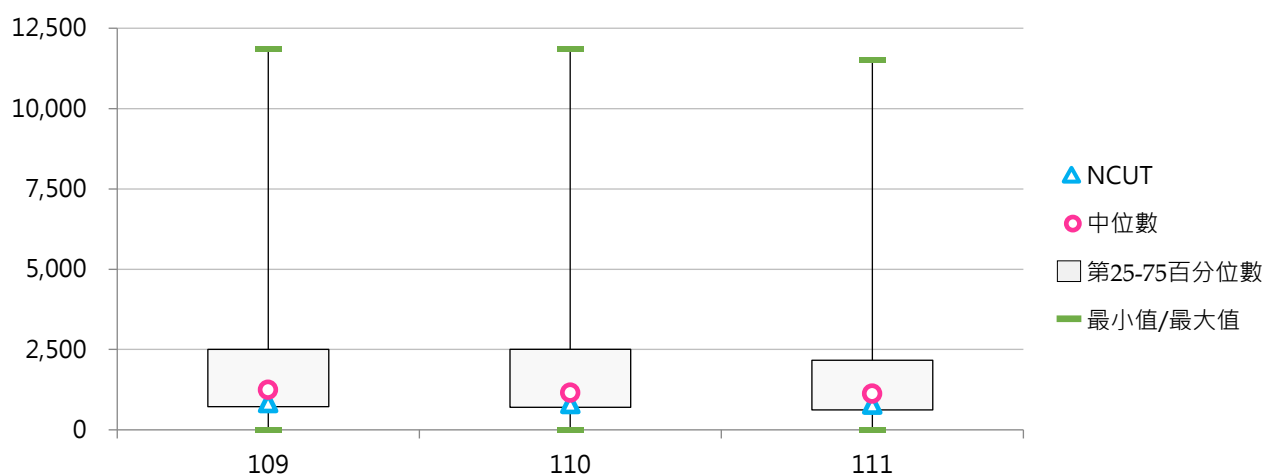

## (二) 租賃宿舍實際入住學生數

< 學校提供全體學生實際住宿學校租賃宿舍之人數 >

### 1. 111學年度各類型學校【租賃宿舍實際入住學生數】最高前三校

公立大學		私立大學		公立技專		私立技專	
NCCU	72	ISU	2,246	NTUB	439	CYUT	1,517
NQU	64	MCU	1,720	NTUT	301	HK	1,420
UTAPEI	38	SCU	896	NCUT	69	CSU	506

### 2. 109~111學年度租賃宿舍實際入住學生數 - 不同類型學校

學年度	全國學校	公立學校	私立學校	大學校院	技專校院	NCUT
109	110	20	152	143	82	42
110	97	21	133	114	83	66
111	90	21	123	108	75	69

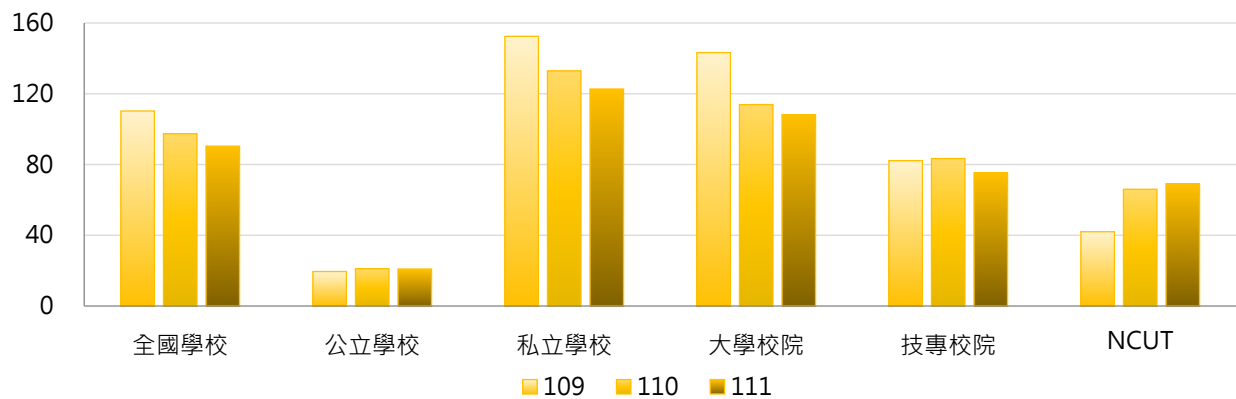

學年度	全國學校	公立大學	私立大學	公立技專	私立技專	NCUT
109	110	5	267	51	89	42
110	97	5	211	55	90	66
111	90	5	199	54	80	69

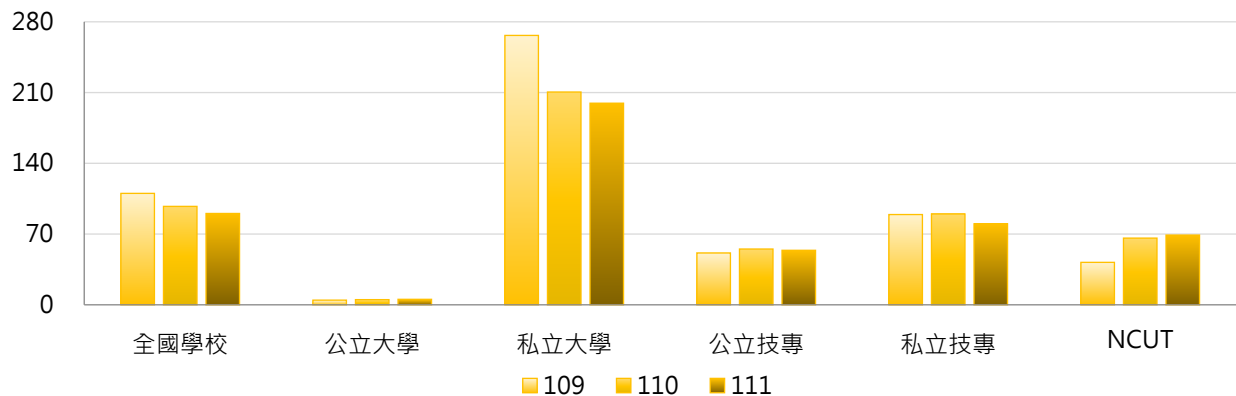

### 3. 109~111學年度租賃宿舍實際入住學生數 - 不同區域學校

學年度	全國學校	北部區域	中部區域	南部區域	其他區域	NCUT
109	110	101	198	78	18	42
110	97	102	119	89	10	66
111	90	94	112	82	9	69

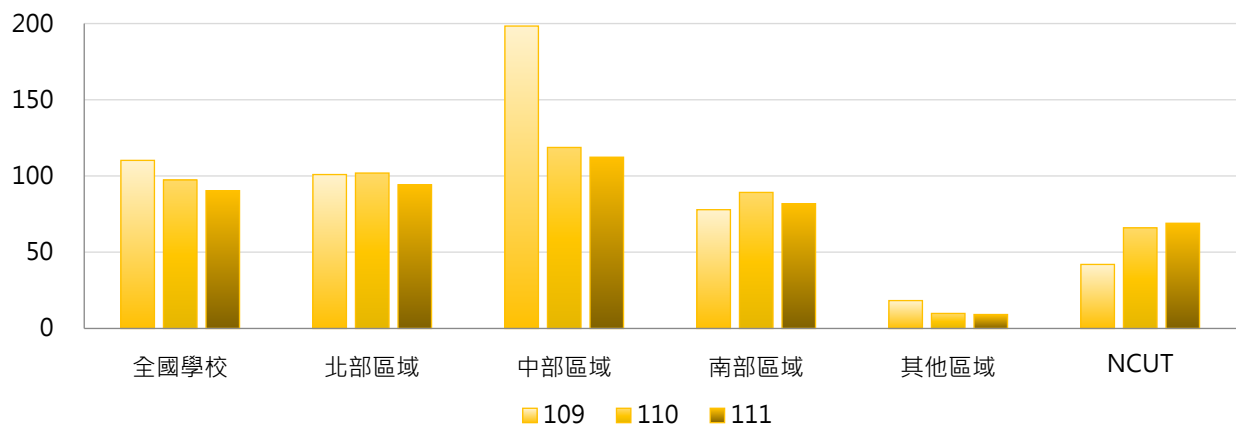

### 4. 109~111學年度租賃宿舍實際入住學生數 - 排序百分位數

學年度	最小值	第25百分位數	中位數	第75百分位數	最大值	NCUT
109	0	0	0	0	2,162	42
110	0	0	0	0	2,360	66
111	0	0	0	0	2,246	69

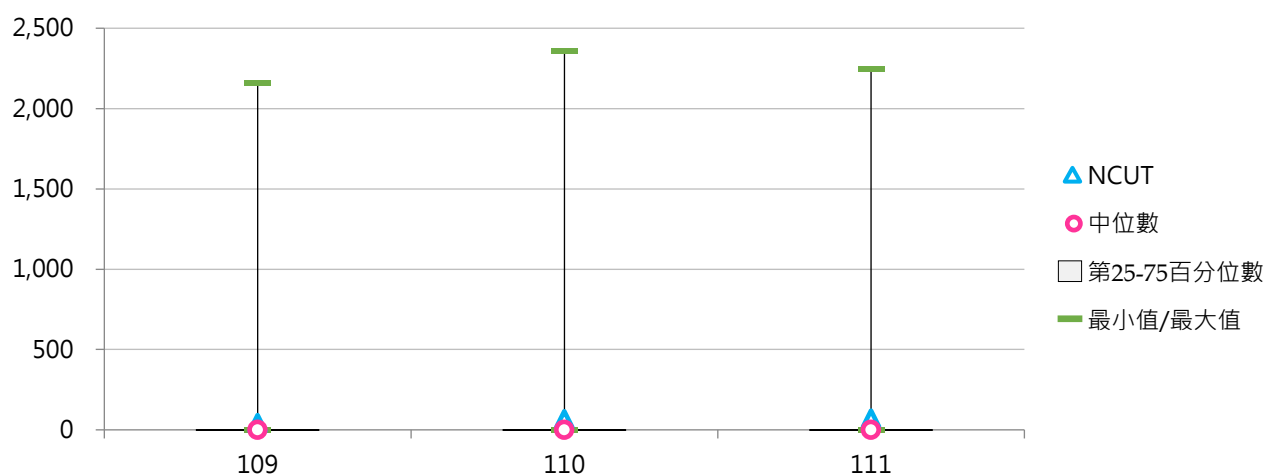

### (三) 校外租屋學生數

< 學生自行於校外租賃房屋之人數 >

#### 1. 111學年度各類型學校【校外租屋學生數】最高前三校

公立大學		私立大學		公立技專		私立技專	
NTHU	9,385	FCU	8,846	NFU	9,359	CYUT	6,645
NCKU	9,330	THU	7,740	NKUST	6,514	TUT	4,928
NYCU	7,198	CYCU	6,555	NPUST	5,330	HK	3,238

#### 2. 109~111學年度校外租屋學生數 - 不同類型學校

學年度	全國學校	公立學校	私立學校	大學校院	技專校院	NCUT
109	1,740	2,545	1,365	2,396	1,182	4,794
110	1,677	2,445	1,320	2,321	1,130	5,026
111	1,665	2,526	1,265	2,340	1,092	5,122

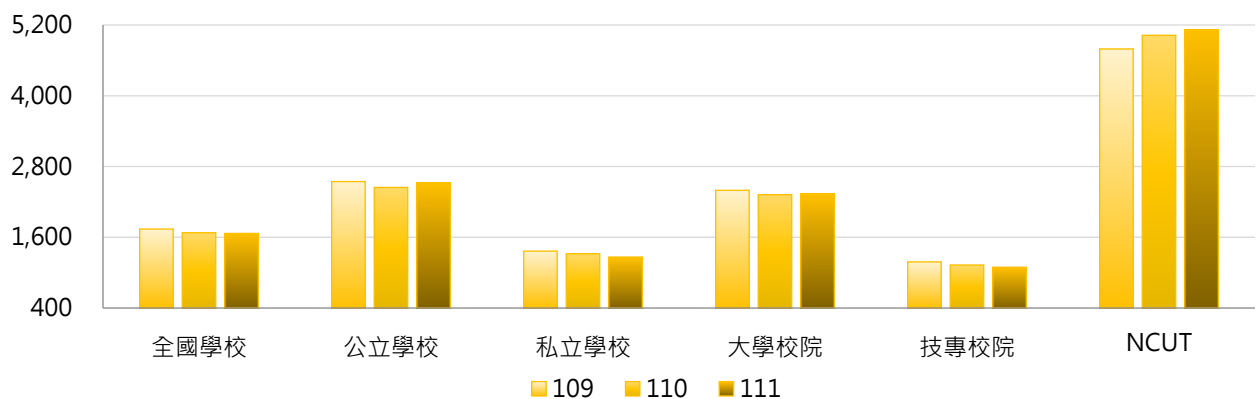

學年度	全國學校	公立大學	私立大學	公立技專	私立技專	NCUT
109	1,740	2,433	2,363	2,784	812	4,794
110	1,677	2,320	2,323	2,713	764	5,026
111	1,665	2,393	2,294	2,810	695	5,122

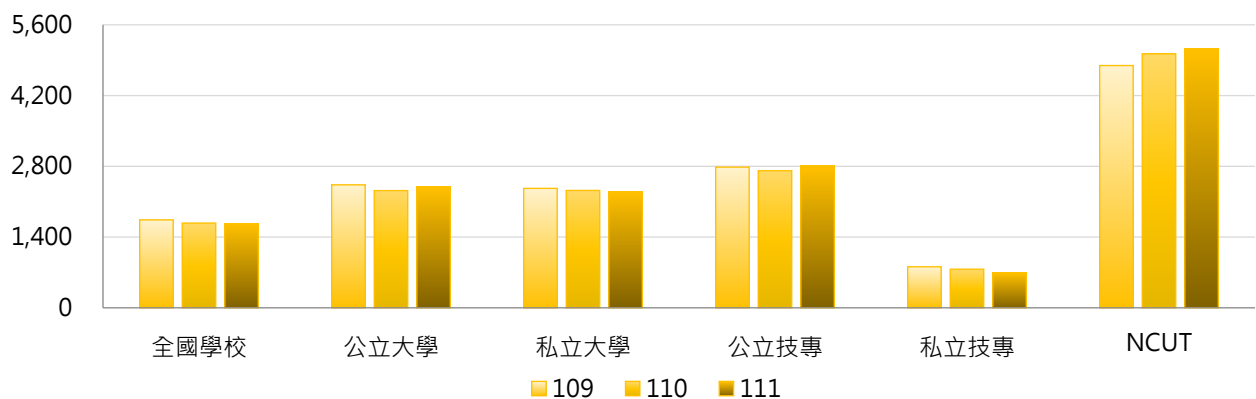



### 3. 109~111學年度校外租屋學生數 - 不同區域學校

學年度	全國學校	北部區域	中部區域	南部區域	其他區域	NCUT
109	1,740	1,246	2,976	1,785	1,041	4,794
110	1,677	1,244	2,781	1,697	1,096	5,026
111	1,665	1,201	2,968	1,572	1,218	5,122

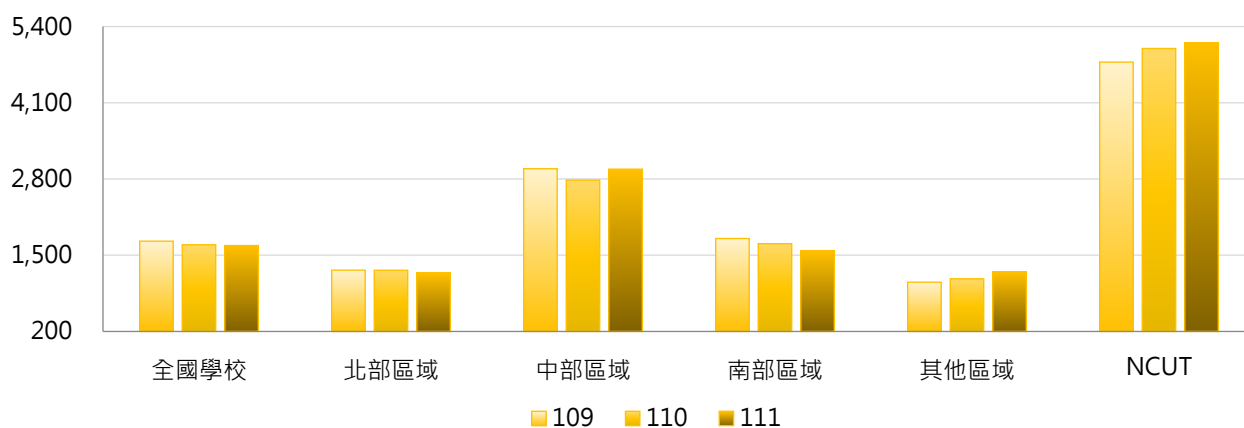

### 4. 109~111學年度校外租屋學生數 - 排序百分位數

學年度	最小值	第25百分位數	中位數	第75百分位數	最大值	NCUT
109	0	170	807	2,398	10,209	4,794
110	0	201	749	2,320	9,009	5,026
111	0	171	550	2,279	9,385	5,122

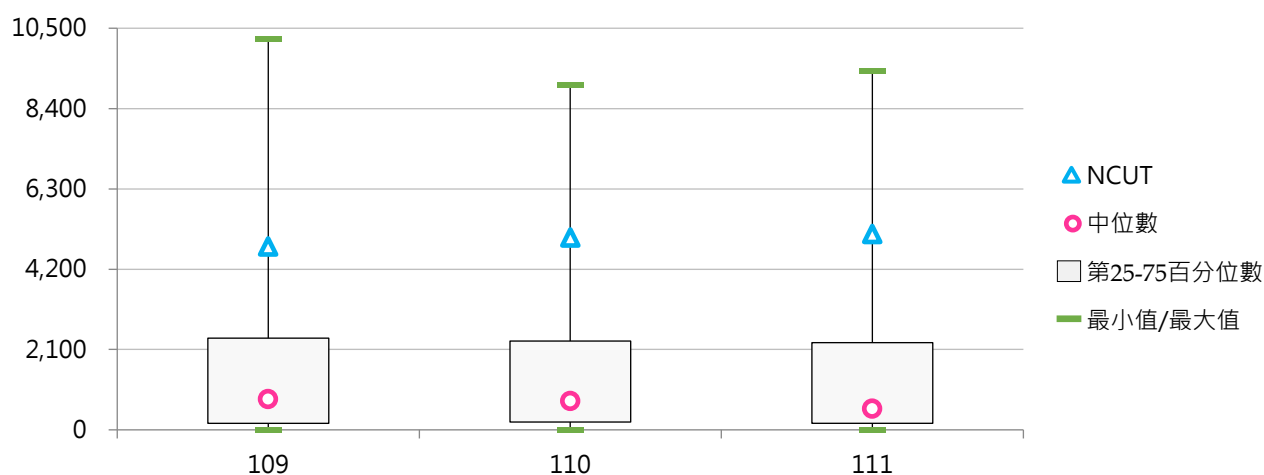



#### (四) 學生住宿人數占日間學制學生數比率

< [ 自有及租賃宿舍實際入住學生數 + 校外租屋學生數 ] / 日間學制(學士班(日間)、碩士班(日間)、博士班、五專、二專(日間))在學學生數 >

##### 1. 111學年度各類型學校【學生住宿人數占日間學制學生數比率】最高前三校

公立大學		私立大學		公立技專		私立技專	
NTHU	104.23%	TCU	100.63%	NFU	126.56%	CGUST	101.77%
NTTU	100.49%	MMC	89.70%	NPU	110.62%	CNU	76.24%
NCNU	97.30%	THU	87.77%	NKUHT	97.21%	TUT	74.29%

##### 2. 109~111學年度學生住宿人數占日間學制學生數比率 - 不同類型學校

學年度	全國學校	公立學校	私立學校	大學校院	技專校院	NCUT
109	52.18%	67.68%	44.96%	62.36%	43.53%	77.21%
110	51.33%	65.14%	44.91%	61.22%	42.93%	77.44%
111	51.23%	65.61%	44.54%	60.20%	43.61%	77.27%

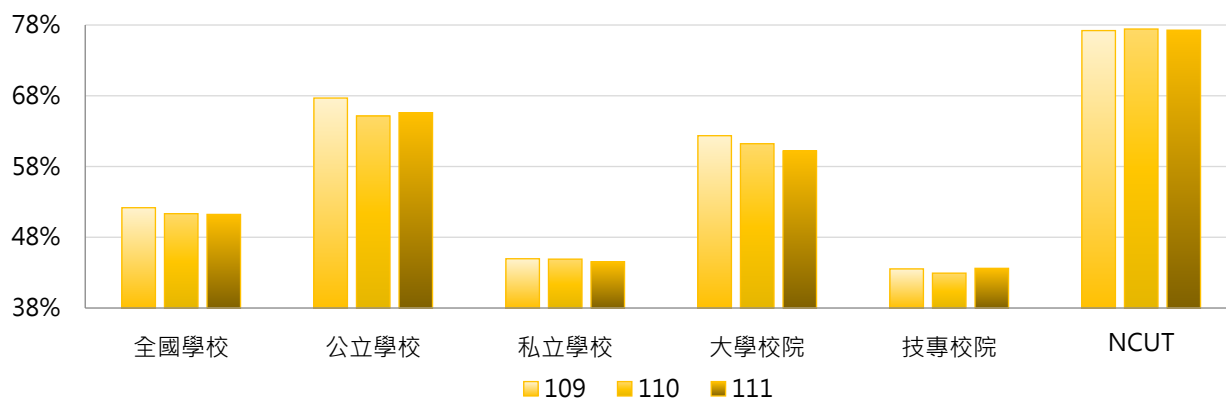

學年度	全國學校	公立大學	私立大學	公立技專	私立技專	NCUT
109	52.18%	67.73%	57.58%	67.56%	37.98%	77.21%
110	51.33%	65.33%	57.58%	64.75%	37.89%	77.44%
111	51.23%	64.65%	56.24%	67.66%	38.06%	77.27%

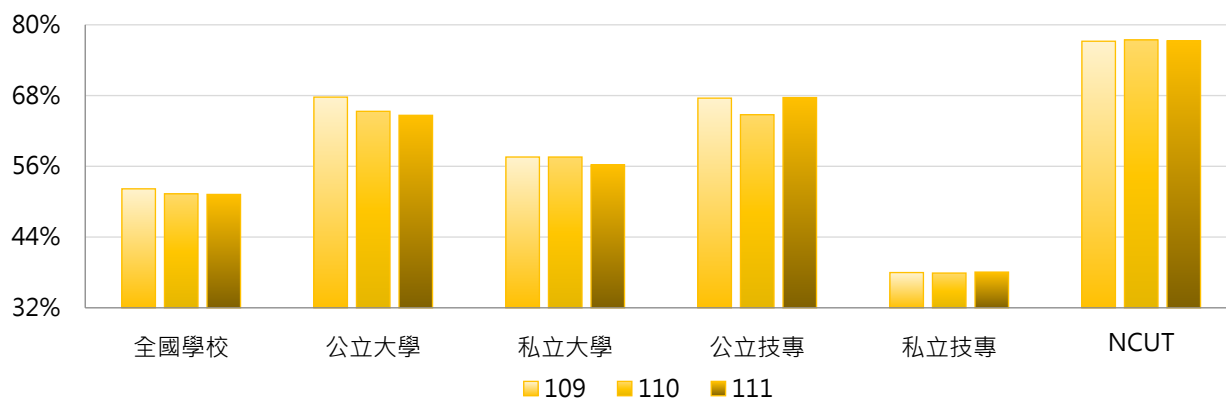

### 3. 109~111學年度學生住宿人數占日間學制學生數比率 - 不同區域學校

學年度	全國學校	北部區域	中部區域	南部區域	其他區域	NCUT
109	52.18%	43.38%	63.55%	54.77%	74.57%	77.21%
110	51.33%	43.40%	60.71%	53.61%	75.68%	77.44%
111	51.23%	43.21%	62.08%	52.13%	78.38%	77.27%

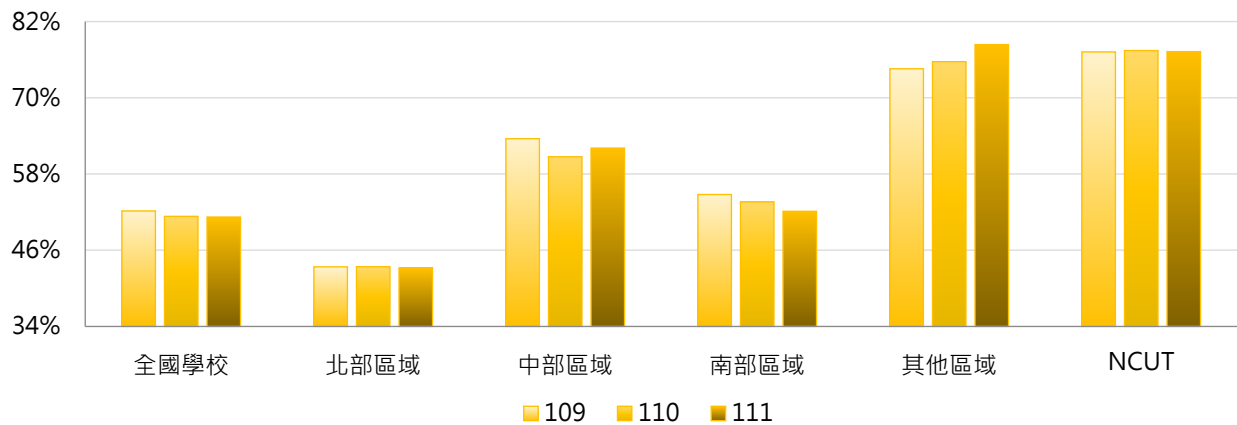

### 4. 109~111學年度學生住宿人數占日間學制學生數比率 - 排序百分位數

學年度	最小值	第25百分位數	中位數	第75百分位數	最大值	NCUT
109	7.28%	30.70%	50.08%	68.75%	128.03%	77.21%
110	5.41%	31.70%	49.18%	69.10%	111.83%	77.44%
111	8.39%	31.08%	48.15%	69.96%	126.56%	77.27%

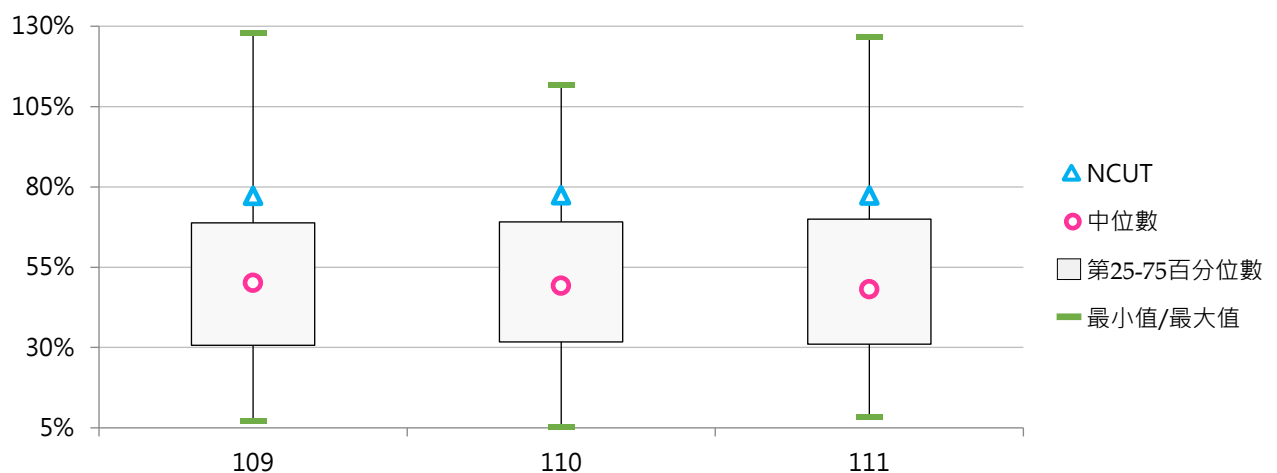



## (五) 學校提供學生實際住宿之比率

< 自有及租賃宿舍實際入住學生數 / [ 自有及租賃宿舍實際入住學生數 + 校外租屋學生數 ] >

## 1. 111學年度各類型學校【學校提供學生實際住宿之比率】最高前三校

公立大學		私立大學		公立技專		私立技專	
NTNU	93.50%	HFU	100.00%	NTUST	87.97%	MITUST	100.00%
NTUE	91.29%	CGU	99.57%	NTC	87.64%	FOTECH	100.00%
NTU	91.05%	DILA	98.57%	TCPA	81.40%	MCUT	99.02%

## 2. 109~111學年度學校提供學生實際住宿之比率 - 不同類型學校

學年度	全國學校	公立學校	私立學校	大學校院	技專校院	NCUT
109	62.66%	57.64%	64.99%	61.79%	63.39%	15.43%
110	63.35%	58.87%	65.43%	61.83%	64.64%	14.80%
111	63.38%	59.32%	65.27%	61.98%	64.56%	14.30%

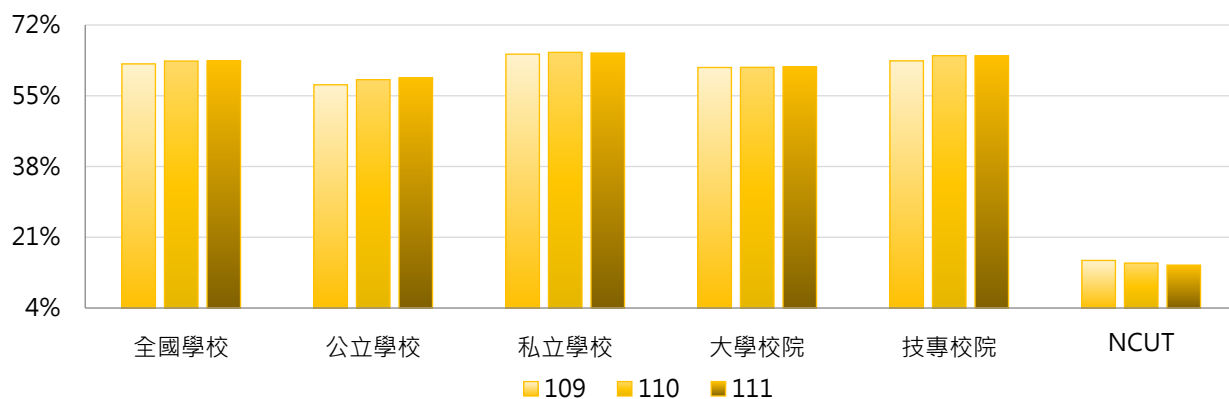

學年度	全國學校	公立大學	私立大學	公立技專	私立技專	NCUT
109	62.66%	62.37%	61.28%	47.54%	67.05%	15.43%
110	63.35%	63.08%	60.72%	49.89%	68.04%	14.80%
111	63.38%	63.59%	60.56%	50.20%	67.88%	14.30%

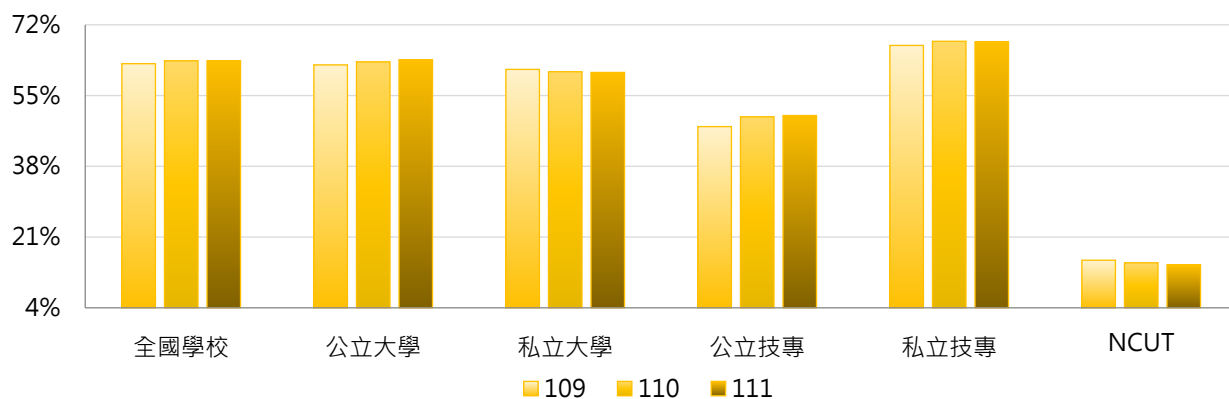

### 3. 109~111學年度學校提供學生實際住宿之比率 - 不同區域學校

學年度	全國學校	北部區域	中部區域	南部區域	其他區域	NCUT
109	62.66%	70.00%	43.82%	62.38%	72.74%	15.43%
110	63.35%	70.61%	45.51%	63.17%	69.28%	14.80%
111	63.38%	70.92%	45.73%	63.84%	61.87%	14.30%

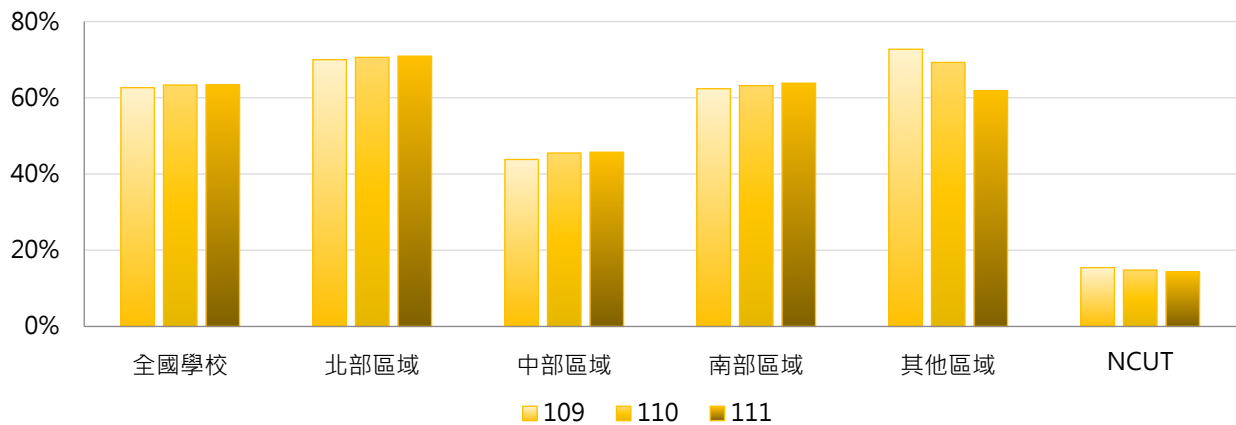

### 4. 109~111學年度學校提供學生實際住宿之比率 - 排序百分位數

學年度	最小值	第25百分位數	中位數	第75百分位數	最大值	NCUT
109	15.43%	44.54%	63.81%	81.42%	100.00%	15.43%
110	14.80%	46.55%	64.59%	79.76%	100.00%	14.80%
111	14.30%	46.25%	65.71%	80.77%	100.00%	14.30%

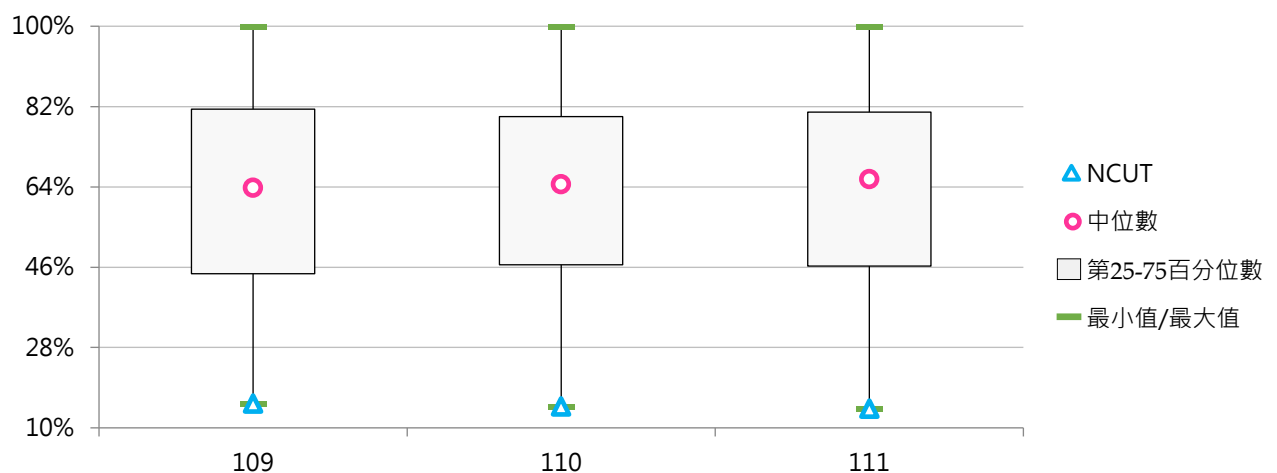

參

## 圖書館統計

### 統計說明



#### 【統計對象】

全國148所公私立大專校院，包含教育大學，但不包括宗教研修學院、空中大學及軍警校院。其中國立交通大學、國立陽明大學於110年2月1日合併成為國立陽明交通大學，其數據係以二校整併統計整理。

#### 【區域劃分】

北部區域：基隆市、臺北市、新北市、桃園市、新竹市、新竹縣、宜蘭縣  
中部區域：苗栗縣、臺中市、彰化縣、南投縣、雲林縣  
南部區域：嘉義市、嘉義縣、臺南市、高雄市、屏東縣、澎湖縣  
其他區域：花蓮縣、臺東縣、金門縣、連江縣

#### 【圖書收藏冊數】

係指中、外文紙本圖書，惟不包括未編目管理之圖書。地圖書籍、期刊合訂本，若已視為紙本圖書編目者，認列為紙本圖書，但隨書籍附贈之光碟片屬於紙本圖書之一部分，不另分計。

#### 【電子資料】

係指學校【線上資料庫、光碟及其他類型資料庫、電子期刊、電子書】等電子資料，包含學校自購、自行建置及可免費使用之種類數量。

「電子期刊」係指電子資源中純為電子期刊者，若線上及光碟資料庫中亦包括部分電子期刊，亦可再計列。

「電子書」係指類似紙本書籍形式之數位化文獻，其文本可以搜尋，包括電子化學位論文。

#### 【視聽資料】

係指學校非書之視聽資料，包括幻燈片、鐳射唱片、錄影帶、錄音帶、影碟等。

#### 【現期書報】

係指學校現期書報之【報紙、期刊】等；以「紙本」列計，不包括「電子報、電子期刊」。

#### 【圖書館服務】

- (1) 圖書閱覽座位數：係指學校圖書館可供使用之閱覽座位數。
- (2) 借閱人次：係指圖書外借及館內借閱有辦理登記紀錄之人次(含紙本圖書及非書資料)。
- (3) 借閱冊次：係指圖書外借及館內借閱有辦理登記紀錄之冊次(含紙本圖書及非書資料)。
- (4) 線上及光碟資料庫檢索人次：係指檢索線上資料庫及光碟資料庫(含電子書及電子期刊)人次。

#### 【圖書經費】

包括全校購買圖書、非書資料、期刊...等館藏或購置電子資料庫之費用，並含分配給各系所之購買圖書資料費；其中國立大學經費以「年度」決算數計，私立大學校院以「學年度」決算數計。學校教師因獲得專案研究計畫經費，其所購置之圖書屬於計畫使用，非屬學校圖書財產且未列入圖書編目，故不計入圖書經費。

#### 【資料來源】

112年9月18日整理自教育部大專校院校務資訊公開平臺：

「圖書館統計」資料由【教育部高教司大學校院校務資料庫】之「校6.學校圖書收藏冊數、非書資料及現期書報統計表、校7.圖書館服務及館際合作情形統計表」、【教育部技職司技專校院校務資料庫】之「表5-1.學校各類圖書資料分布資料表」產出，並由【教育部統計處】提供，動態資料以上學年度資料為基準，靜態資料以每年10月15日之資料為統計基準日。

「圖書經費」資料由【教育部高教司大學校院校務資料庫】之「校8.購買圖書經費及捐贈圖書冊數統計表」、【教育部技職司技專校院校務資料庫】之「表5-2.圖書館經費資源表」產出，並由【教育部統計處】彙整提供，公立學校決算經費換算為「學年度」計。

## 一、紙本圖書

### (一) 圖書收藏冊數(萬冊)

< 包括中、外文紙本圖書，不包括未編目管理之圖書 >

#### 1. 111學年度各類型學校【圖書收藏冊數(萬冊)】最高前三校

公立大學		私立大學		公立技專		私立技專	
NTU	355.67	PCCU	145.03	NKUST	84.78	CYUT	54.22
NCCU	177.55	TKU	132.06	YUNTECH	45.21	STUST	43.92
NTNU	160.67	FJU	111.51	NTCUST	40.54	CNU	39.58

#### 2. 109~111學年度圖書收藏冊數(萬冊) - 不同類型學校

學年度	全國學校	公立學校	私立學校	大學校院	技專校院	NCUT
109	42.30	60.26	33.95	61.27	26.18	28.38
110	42.46	60.36	34.13	61.45	26.32	28.85
111	42.72	60.73	34.33	61.86	26.45	28.80

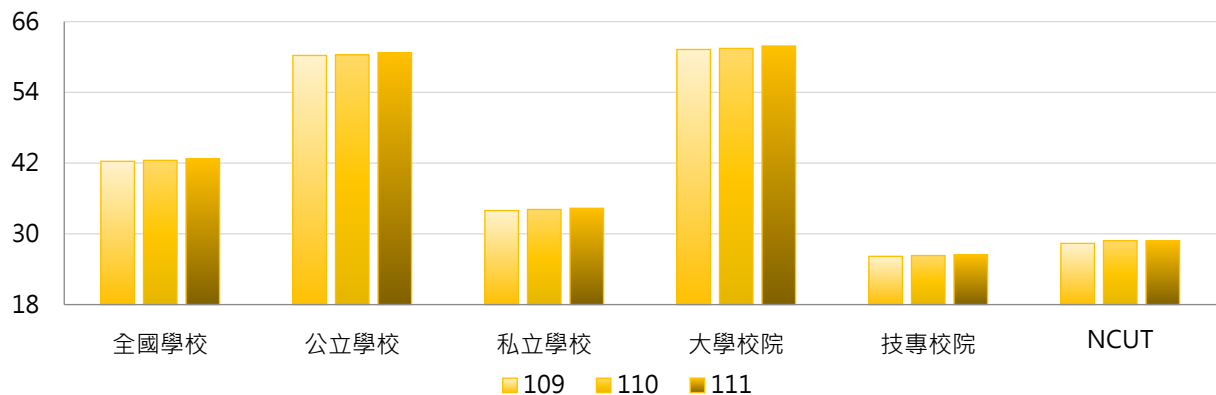

學年度	全國學校	公立大學	私立大學	公立技專	私立技專	NCUT
109	42.30	74.22	49.75	30.46	25.20	28.38
110	42.46	74.20	50.13	30.86	25.27	28.85
111	42.72	74.58	50.55	31.18	25.36	28.80

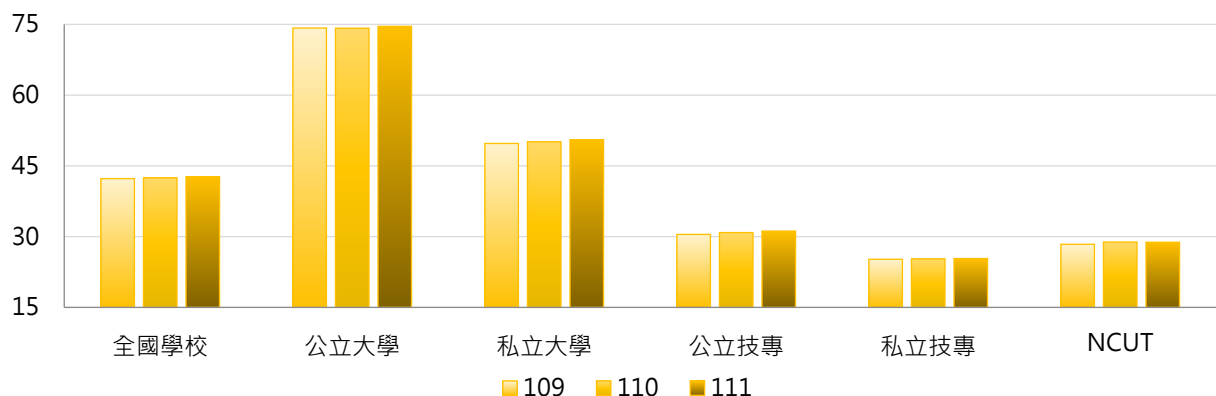



### 3. 109~111學年度圖書收藏冊數(萬冊) - 不同區域學校

學年度	全國學校	北部區域	中部區域	南部區域	其他區域	NCUT
109	42.30	46.35	40.34	37.93	37.12	28.38
110	42.46	46.42	40.72	38.01	37.63	28.85
111	42.72	46.58	41.04	38.32	38.17	28.80

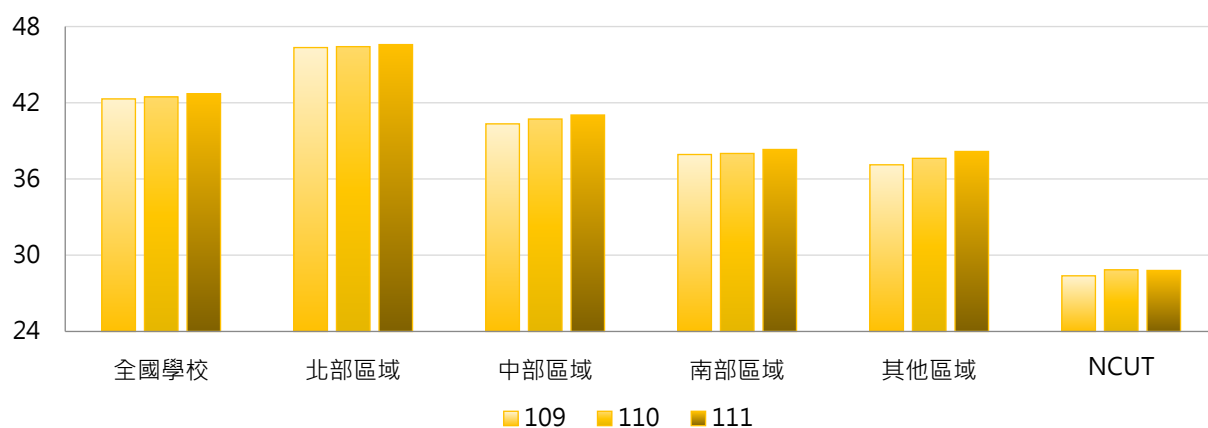

### 4. 109~111學年度圖書收藏冊數(萬冊) - 排序百分位數

學年度	最小值	第25百分位數	中位數	第75百分位數	最大值	NCUT
109	5.09	21.54	30.31	42.86	346.64	28.38
110	5.27	21.72	30.33	43.67	351.23	28.85
111	5.44	21.85	30.13	44.25	355.67	28.80

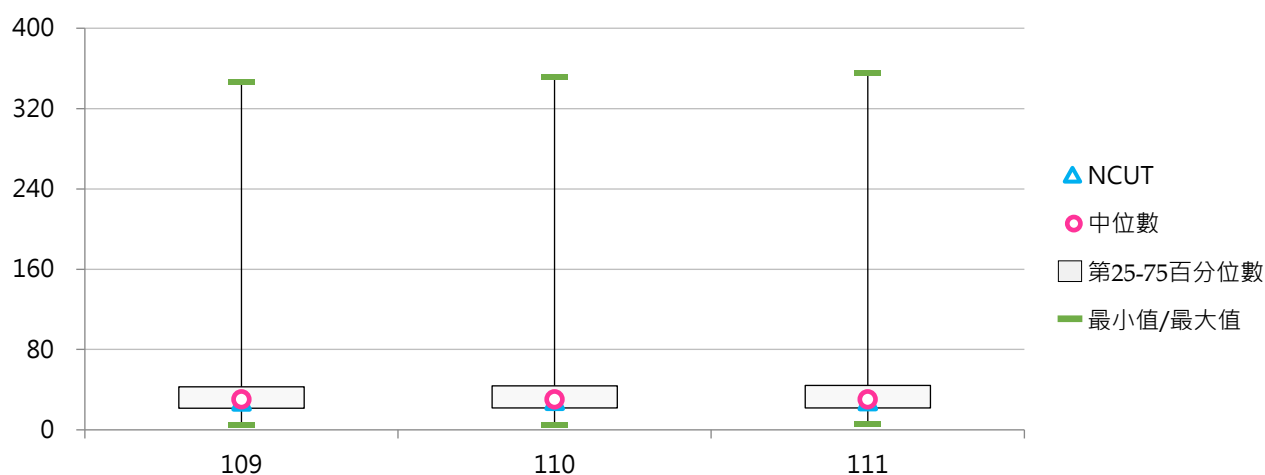

## (二) 每生圖書收藏冊數

< 圖書收藏冊數 / 全校在學學生數 >

### 1. 111學年度各類型學校【每生圖書收藏冊數】最高前三校

公立大學		私立大學		公立技專		私立技專	
TNNUA	132.43	TSU	1,938.07	TCPA	243.56	FOTECH	3,165.67
NDHU	112.30	DILA	408.00	NTC	129.20	TTC	382.10
NTU	106.42	HFU	274.12	NPU	74.65	CCUT	339.60

### 2. 109~111學年度每生圖書收藏冊數 - 不同類型學校

學年度	全國學校	公立學校	私立學校	大學校院	技專校院	NCUT
109	68.24	67.50	68.58	84.73	54.21	23.39
110	75.80	67.41	79.70	88.29	65.18	23.19
111	108.00	68.26	126.50	107.47	108.45	23.19

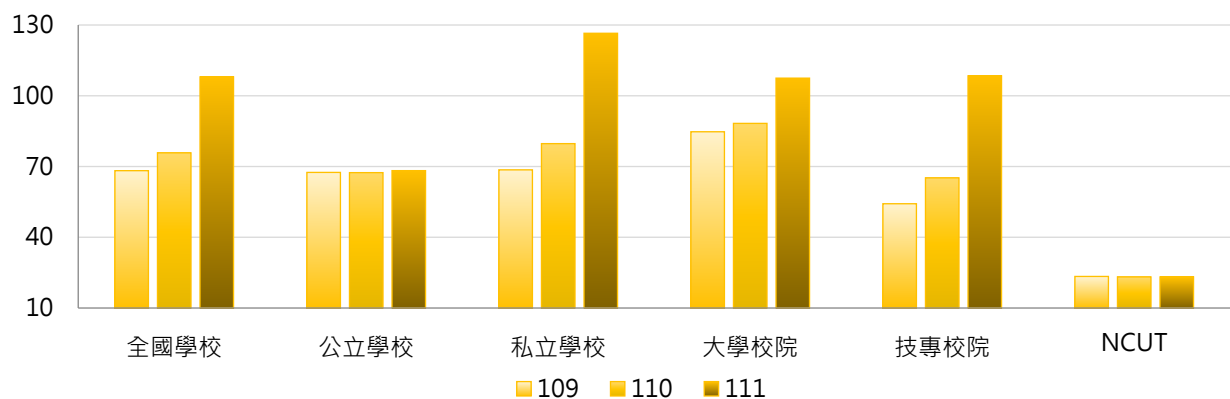

學年度	全國學校	公立大學	私立大學	公立技專	私立技專	NCUT
109	68.24	74.25	94.05	53.11	54.47	23.39
110	75.80	73.42	101.51	54.59	67.63	23.19
111	108.00	72.97	138.14	58.19	120.05	23.19

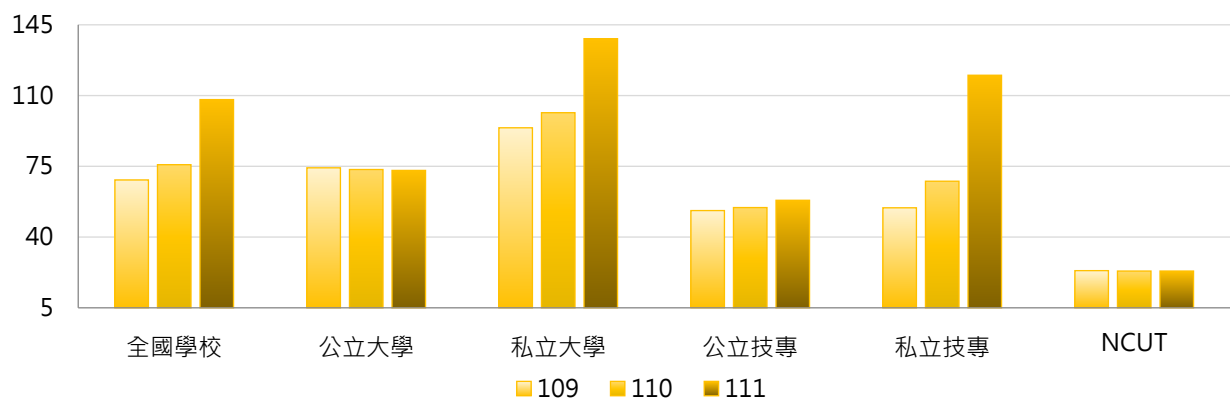

### 3. 109~111學年度每生圖書收藏冊數 - 不同區域學校

學年度	全國學校	北部區域	中部區域	南部區域	其他區域	NCUT
109	68.24	65.96	52.28	78.38	98.28	23.39
110	75.80	69.09	56.66	96.12	102.08	23.19
111	108.00	73.89	68.19	191.60	113.26	23.19

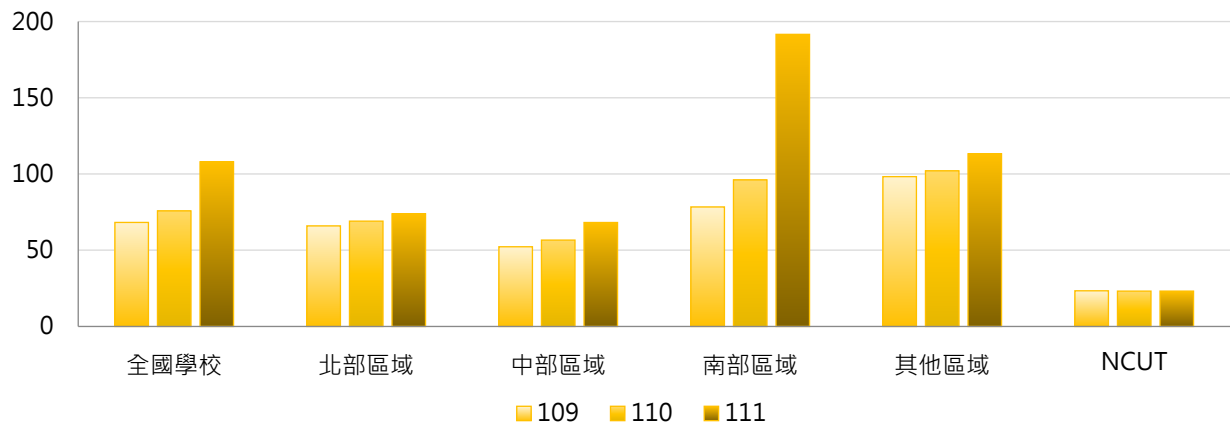

### 4. 109~111學年度每生圖書收藏冊數 - 排序百分位數

學年度	最小值	第25百分位數	中位數	第75百分位數	最大值	NCUT
109	16.82	35.08	49.65	80.00	577.01	23.39
110	17.08	35.38	52.49	80.10	804.72	23.19
111	17.48	37.35	54.89	81.10	3,165.67	23.19

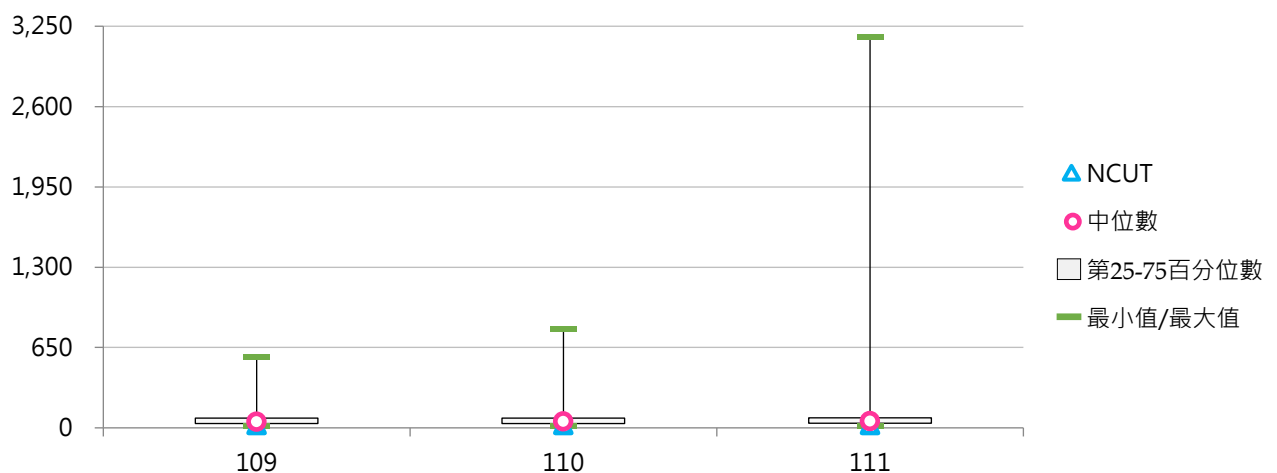

### (三) 中文圖書收藏冊數(萬冊)

< 中文紙本圖書，不包括未編目管理之圖書 >

#### 1. 111學年度各類型學校【中文圖書收藏冊數(萬冊)】最高前三校

公立大學		私立大學		公立技專		私立技專	
NTU	168.77	PCCU	96.24	NKUST	67.68	CYUT	41.81
NCCU	117.98	TKU	81.49	YUNTECH	35.61	STUST	35.57
NTNU	109.89	MCU	73.57	NTCUST	34.27	CNU	34.14

#### 2. 109~111學年度中文圖書收藏冊數(萬冊) - 不同類型學校

學年度	全國學校	公立學校	私立學校	大學校院	技專校院	NCUT
109	31.50	41.85	26.69	42.83	21.88	24.02
110	31.70	42.10	26.86	43.10	22.00	24.43
111	31.95	42.47	27.05	43.52	22.11	24.28

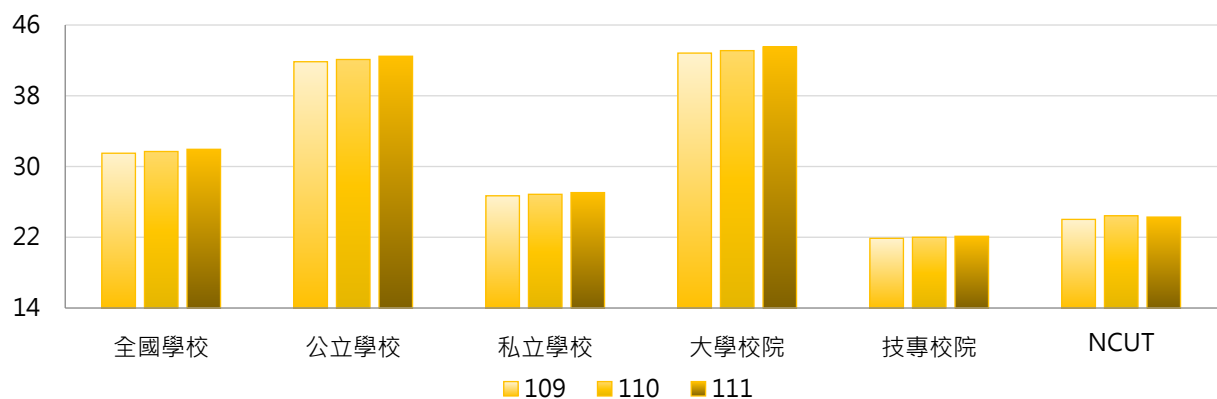

學年度	全國學校	公立大學	私立大學	公立技專	私立技專	NCUT
109	31.50	49.85	36.59	24.79	21.21	24.02
110	31.70	50.07	36.91	25.09	21.29	24.43
111	31.95	50.48	37.33	25.39	21.35	24.28

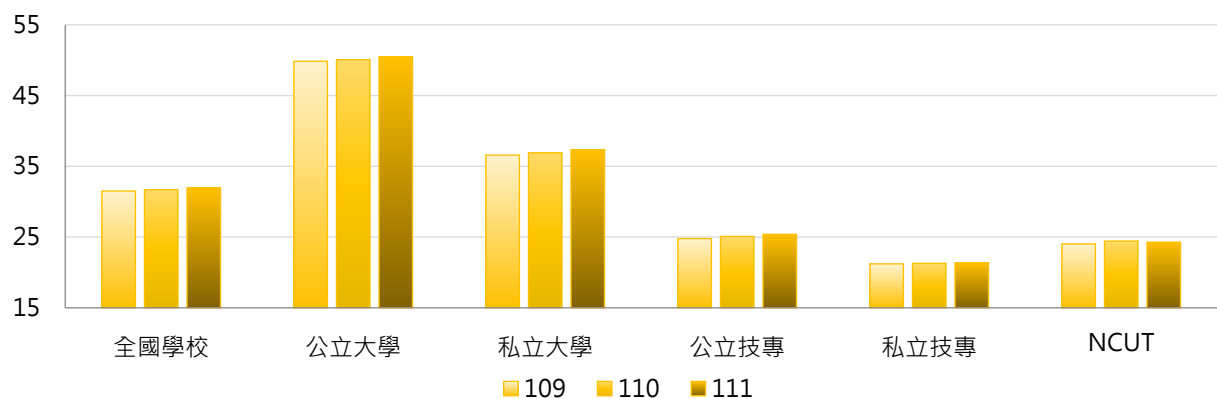

### 3. 109~111學年度中文圖書收藏冊數(萬冊) - 不同區域學校

學年度	全國學校	北部區域	中部區域	南部區域	其他區域	NCUT
109	31.50	32.63	31.88	29.46	31.10	24.02
110	31.70	32.74	32.19	29.66	31.56	24.43
111	31.95	32.92	32.51	29.93	31.98	24.28

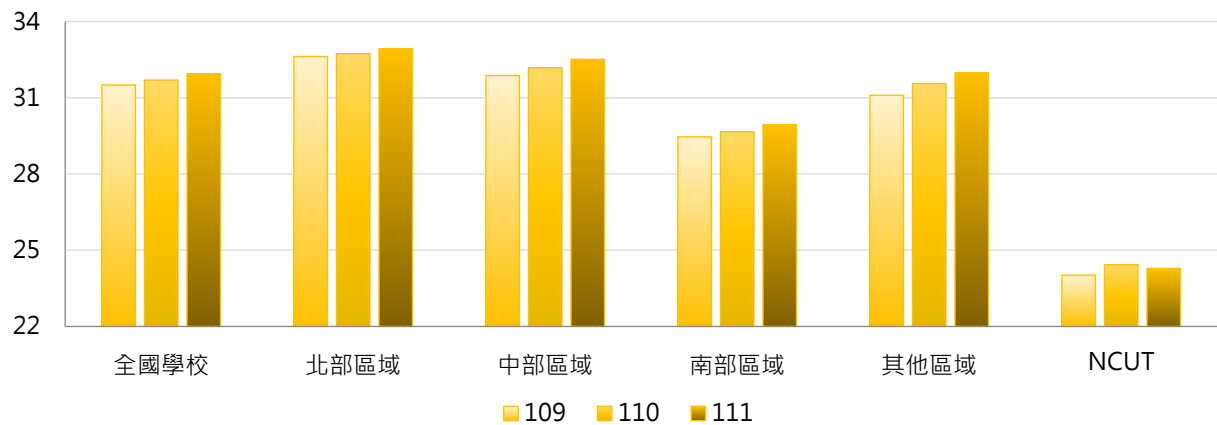

### 4. 109~111學年度中文圖書收藏冊數(萬冊) - 排序百分位數

學年度	最小值	第25百分位數	中位數	第75百分位數	最大值	NCUT
109	3.88	17.97	24.32	34.80	163.49	24.02
110	4.02	18.44	24.46	35.18	166.25	24.43
111	4.14	18.68	24.56	35.58	168.77	24.28

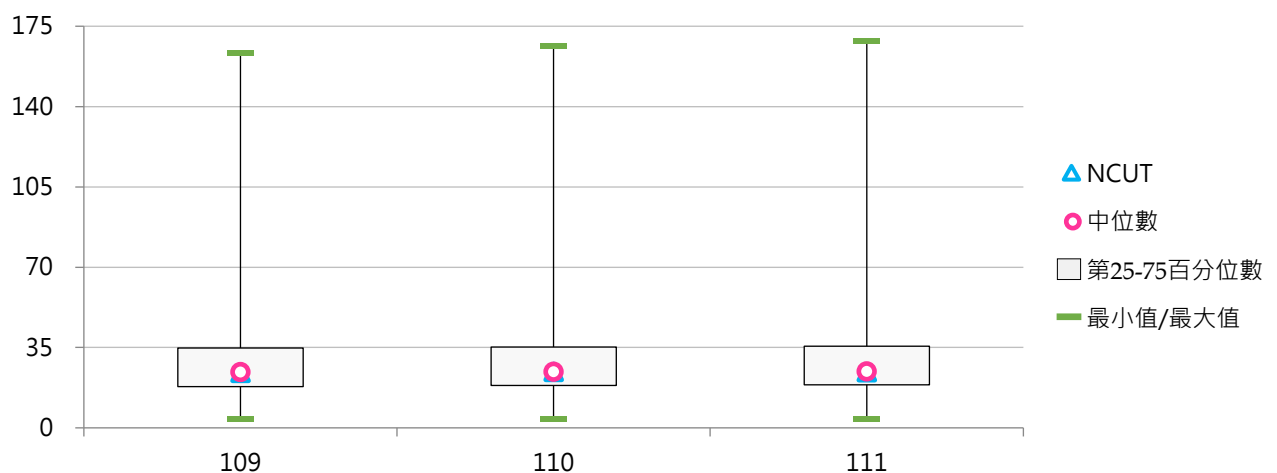

#### (四) 每生中文圖書收藏冊數

< 中文圖書收藏冊數 / 全校在學學生數 >

##### 1. 111學年度各類型學校【每生中文圖書收藏冊數】最高前三校

公立大學		私立大學		公立技專		私立技專	
NDHU	90.78	TSU	1,828.42	TCPA	232.11	FOTECH	2,913.13
NTTU	76.56	DILA	315.20	NTC	124.10	TTC	355.56
NUTN	76.41	HFU	218.76	NPU	65.28	CCUT	311.38

##### 2. 109~111學年度每生中文圖書收藏冊數 - 不同類型學校

學年度	全國學校	公立學校	私立學校	大學校院	技專校院	NCUT
109	54.79	51.17	56.47	64.18	46.81	19.80
110	61.78	51.42	66.59	67.79	56.67	19.64
111	91.61	52.37	109.86	86.43	96.01	19.55

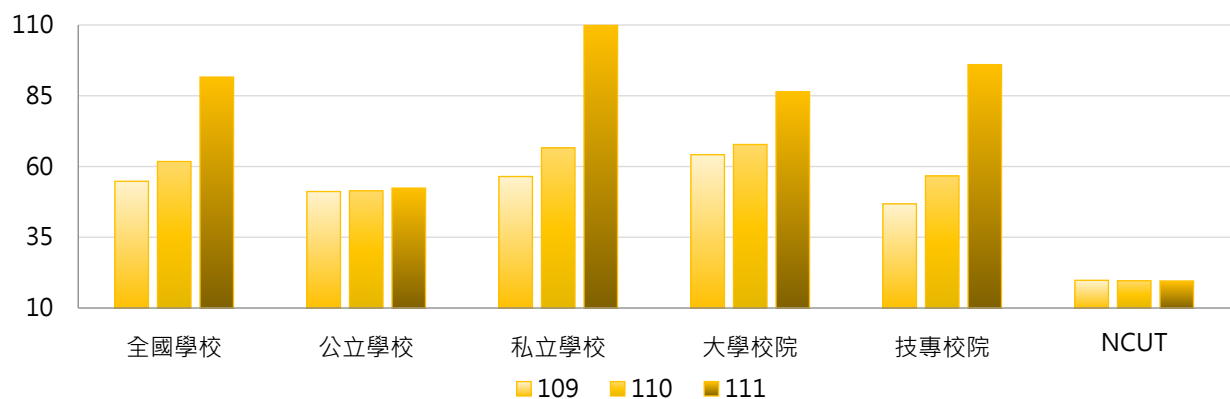

學年度	全國學校	公立大學	私立大學	公立技專	私立技專	NCUT
109	54.79	53.47	73.69	46.26	46.93	19.80
110	61.78	53.13	80.81	47.77	58.72	19.64
111	91.61	52.93	116.20	51.17	106.36	19.55

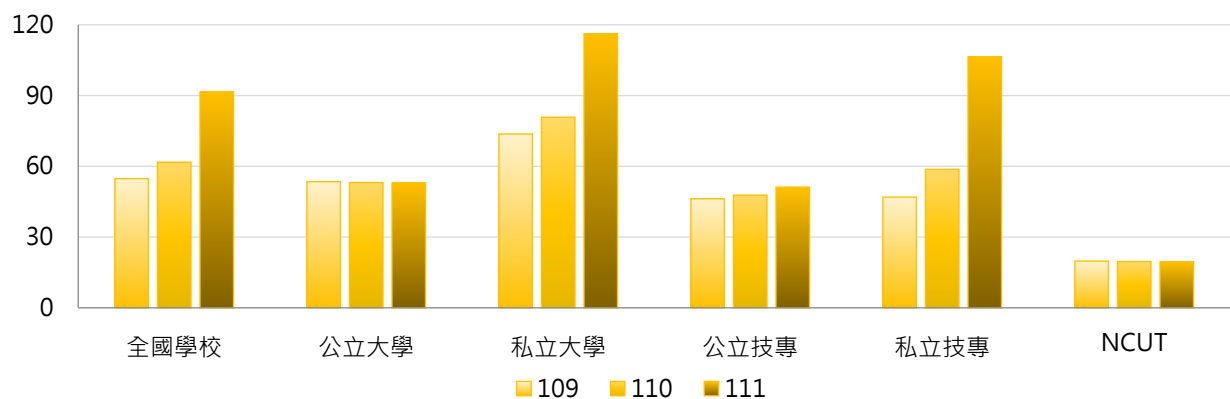

### 3. 109~111學年度每生中文圖書收藏冊數 - 不同區域學校

學年度	全國學校	北部區域	中部區域	南部區域	其他區域	NCUT
109	54.79	50.50	42.41	65.57	85.37	19.80
110	61.78	53.39	46.22	82.12	88.98	19.64
111	91.61	58.12	56.77	170.27	98.99	19.55

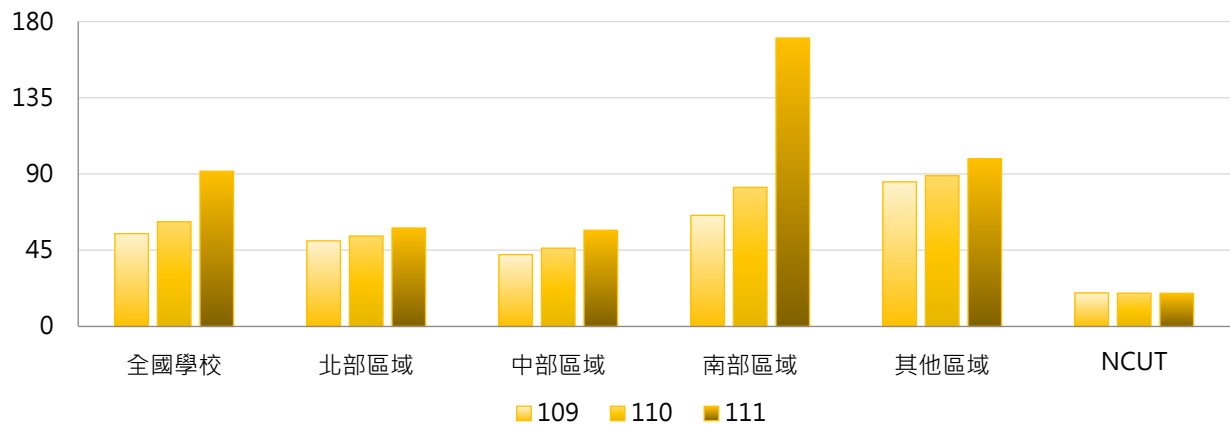

### 4. 109~111學年度每生中文圖書收藏冊數 - 排序百分位數

學年度	最小值	第25百分位數	中位數	第75百分位數	最大值	NCUT
109	13.58	27.23	38.55	56.51	544.33	19.80
110	13.34	28.16	40.55	60.54	759.16	19.64
111	14.48	29.69	42.15	65.28	2,913.13	19.55

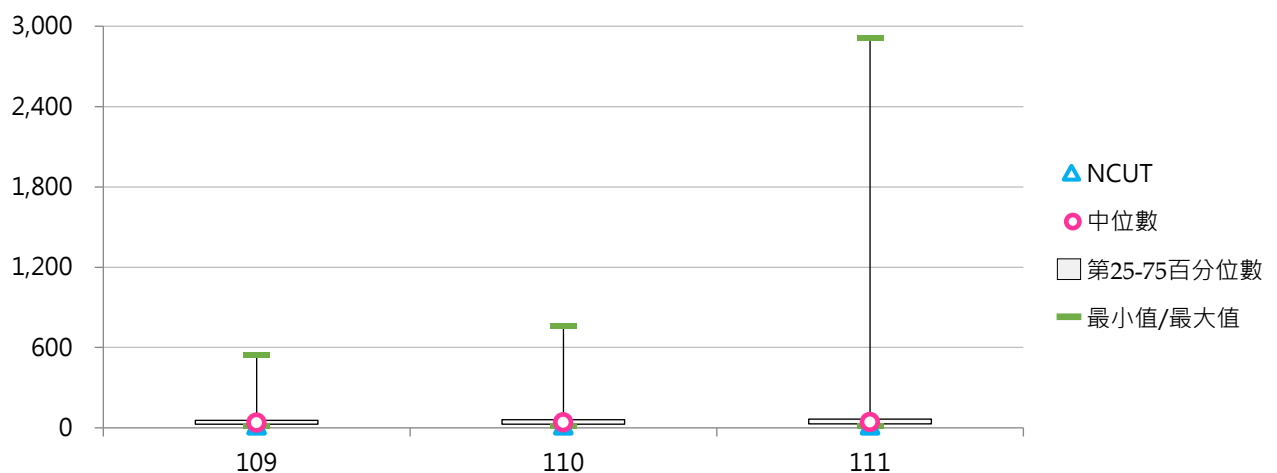

## (五) 外文圖書收藏冊數(萬冊)

< 外文紙本圖書，不包括未編目管理之圖書 >

### 1. 111學年度各類型學校【外文圖書收藏冊數(萬冊)】最高前三校

公立大學		私立大學		公立技專		私立技專	
NTU	186.90	TKU	50.57	NKUST	17.11	WZU	18.38
NCKU	59.62	PCCU	48.80	NTUST	9.66	CYUT	12.41
NCCU	59.57	FJU	41.94	YUNTECH	9.61	TUT	8.56

### 2. 109~111學年度外文圖書收藏冊數(萬冊) - 不同類型學校

學年度	全國學校	公立學校	私立學校	大學校院	技專校院	NCUT
109	10.80	18.41	7.26	18.44	4.30	4.36
110	10.76	18.26	7.27	18.35	4.32	4.42
111	10.77	18.26	7.28	18.34	4.34	4.52

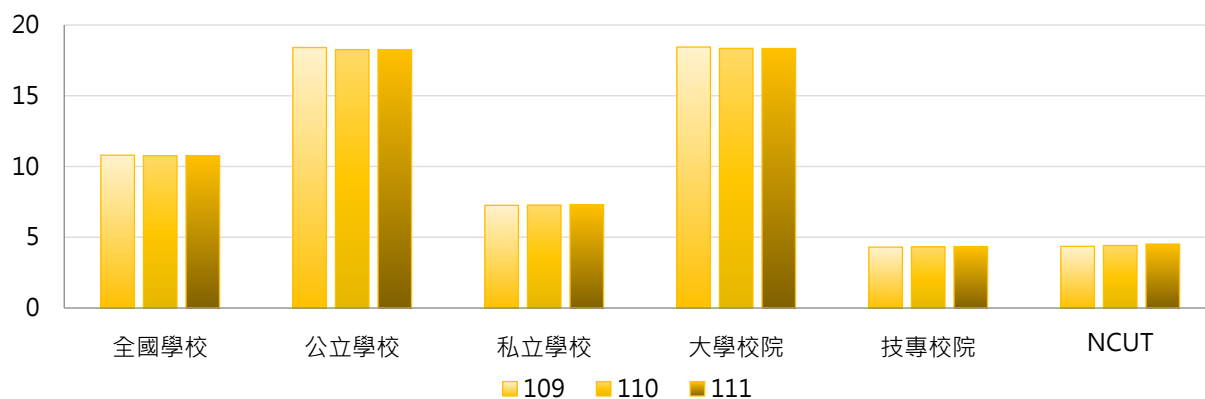

學年度	全國學校	公立大學	私立大學	公立技專	私立技專	NCUT
109	10.80	24.38	13.17	5.68	3.99	4.36
110	10.76	24.12	13.22	5.77	3.98	4.42
111	10.77	24.10	13.21	5.79	4.00	4.52

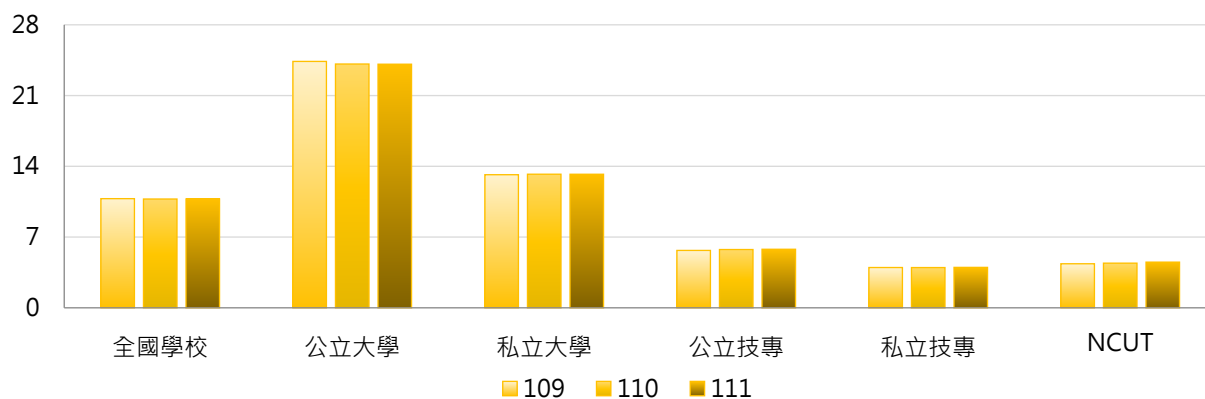

### 3. 109~111學年度外文圖書收藏冊數(萬冊) - 不同區域學校

學年度	全國學校	北部區域	中部區域	南部區域	其他區域	NCUT
109	10.80	13.72	8.46	8.47	6.02	4.36
110	10.76	13.68	8.53	8.35	6.07	4.42
111	10.77	13.66	8.52	8.39	6.19	4.52

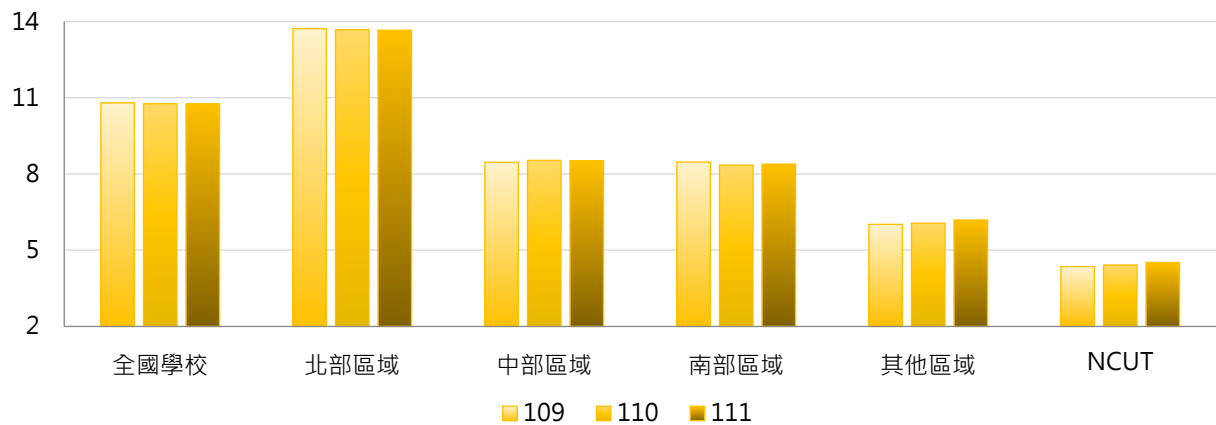

### 4. 109~111學年度外文圖書收藏冊數(萬冊) - 排序百分位數

學年度	最小值	第25百分位數	中位數	第75百分位數	最大值	NCUT
109	0.14	3.41	5.39	9.28	183.15	4.36
110	0.14	3.41	5.43	9.51	184.98	4.42
111	0.15	3.35	5.43	9.45	186.90	4.52

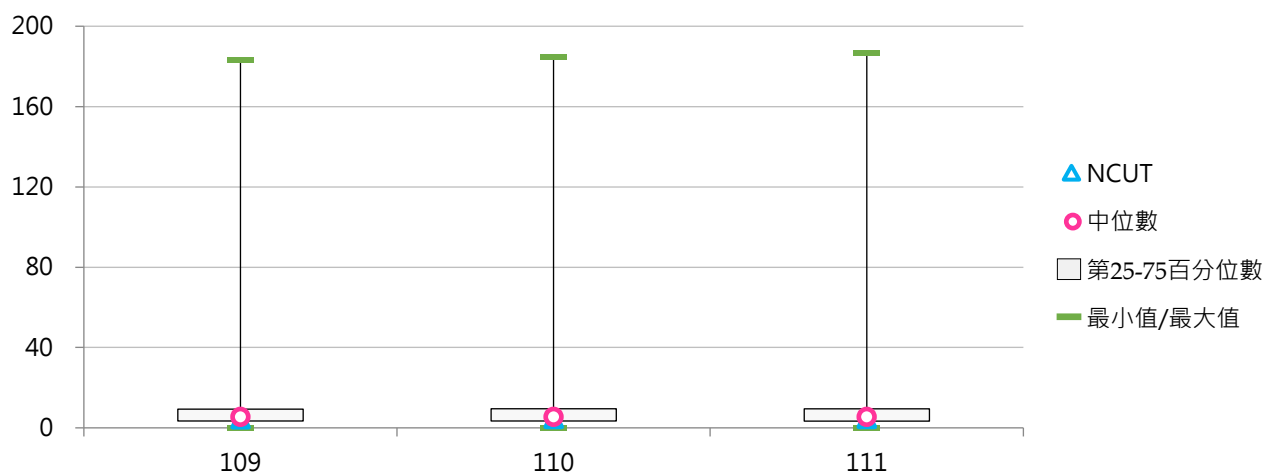

## (六) 每生外文圖書收藏冊數

< 外文圖書收藏冊數 / 全校在學學生數 >

### 1. 111學年度各類型學校【每生外文圖書收藏冊數】最高前三校

公立大學		私立大學		公立技專		私立技專	
TNNUA	56.20	TSU	109.65	NTUNHS	17.74	FOTECH	252.54
NTU	55.92	DILA	92.81	TCPA	11.45	MITUST	45.06
NCCU	35.61	HFU	55.35	YUNTECH	9.58	TF	37.53

### 2. 109~111學年度每生外文圖書收藏冊數 - 不同類型學校

學年度	全國學校	公立學校	私立學校	大學校院	技專校院	NCUT
109	13.45	16.33	12.11	20.56	7.41	3.59
110	14.02	15.99	13.11	20.50	8.52	3.55
111	16.40	15.88	16.63	21.05	12.44	3.64

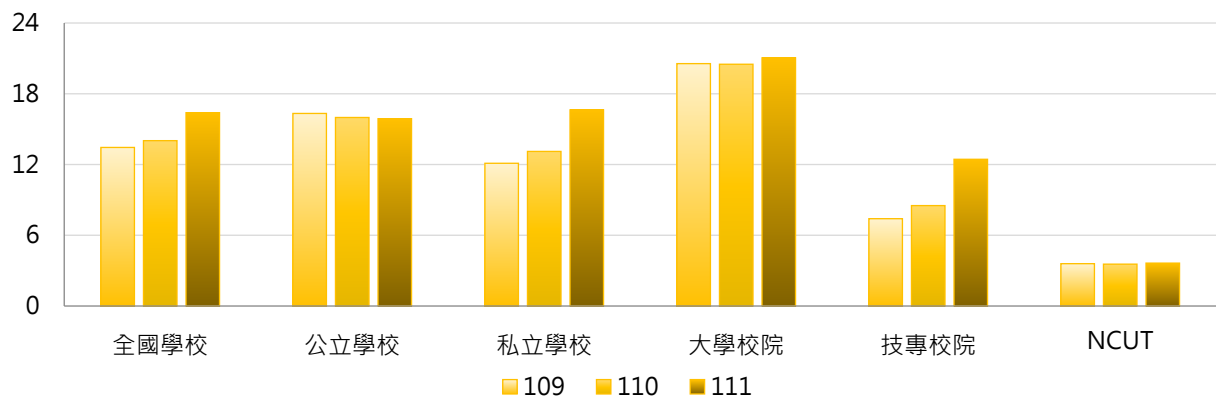

學年度	全國學校	公立大學	私立大學	公立技專	私立技專	NCUT
109	13.45	20.78	20.36	6.84	7.54	3.59
110	14.02	20.29	20.70	6.82	8.91	3.55
111	16.40	20.04	21.94	7.03	13.69	3.64

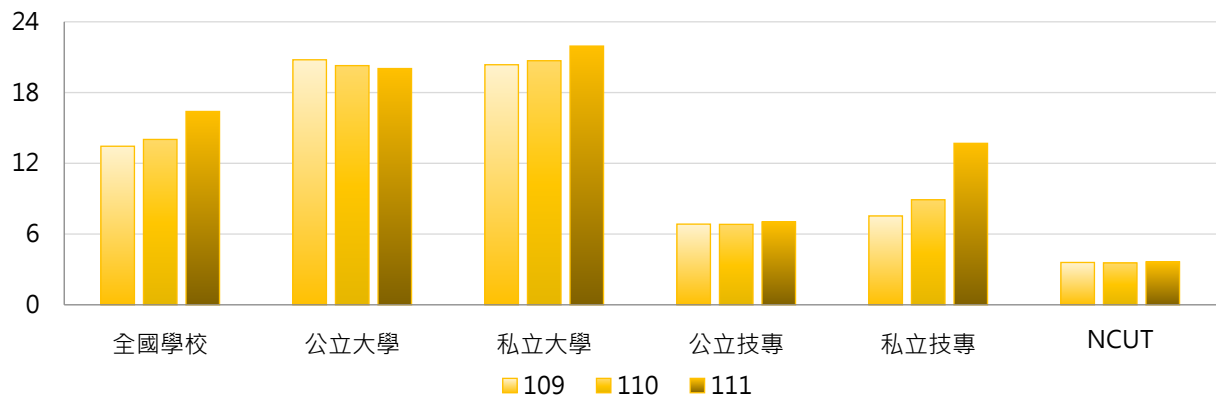



### 3. 109~111學年度每生外文圖書收藏冊數 - 不同區域學校

學年度	全國學校	北部區域	中部區域	南部區域	其他區域	NCUT
109	13.45	15.45	9.87	12.80	12.90	3.59
110	14.02	15.69	10.44	14.00	13.10	3.55
111	16.40	15.77	11.42	21.34	14.27	3.64

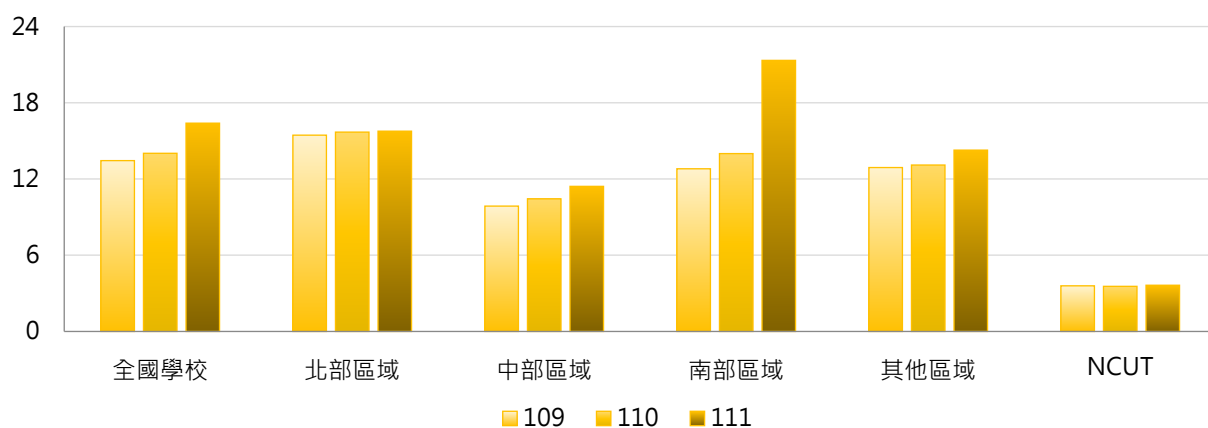

### 4. 109~111學年度每生外文圖書收藏冊數 - 排序百分位數

學年度	最小值	第25百分位數	中位數	第75百分位數	最大值	NCUT
109	0.64	5.46	9.53	16.97	154.26	3.59
110	0.77	5.77	9.60	17.93	145.54	3.55
111	0.89	5.98	10.29	19.01	252.54	3.64

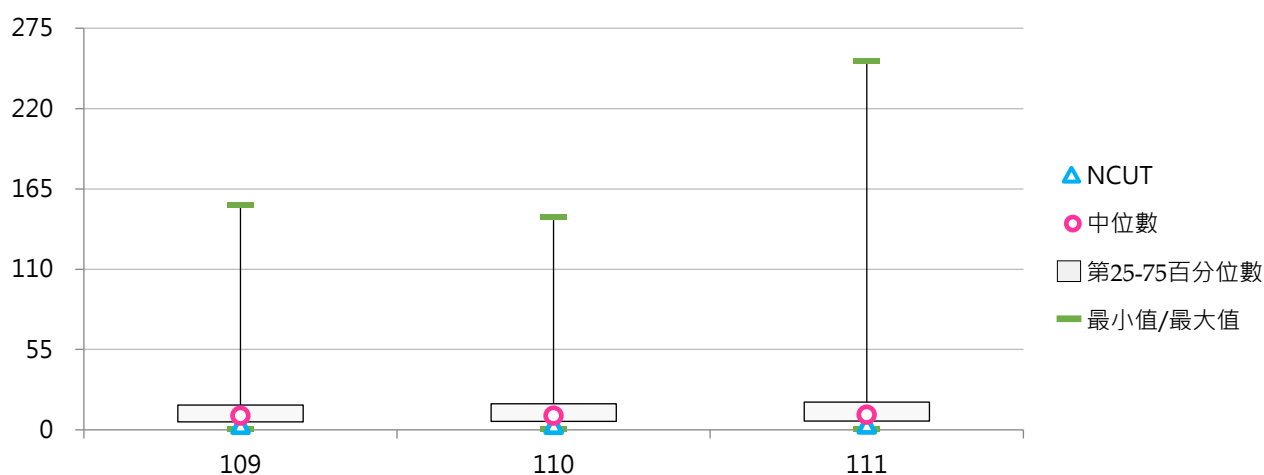

## 二、電子資料

### (一) 線上資料庫種數

< 學校線上資料庫之可使用量，包含學校自購、自行建置及可免費使用之種類數量 >

#### 1. 111學年度各類型學校【線上資料庫種數】最高前三校

公立大學		私立大學		公立技專		私立技專	
NTU	634	FJU	538	NKUST	419	FY	354
NCKU	632	TKU	456	NKUHT	317	HK	251
NCHU	429	PCCU	415	YUNTECH	283	CYUT	251

#### 2. 109~111學年度線上資料庫種數 - 不同類型學校

學年度	全國學校	公立學校	私立學校	大學校院	技專校院	NCUT
109	152.6	201.3	129.9	207.3	106.1	110
110	153.2	201.4	130.7	205.6	108.6	110
111	154.0	205.8	130.0	203.7	111.8	110

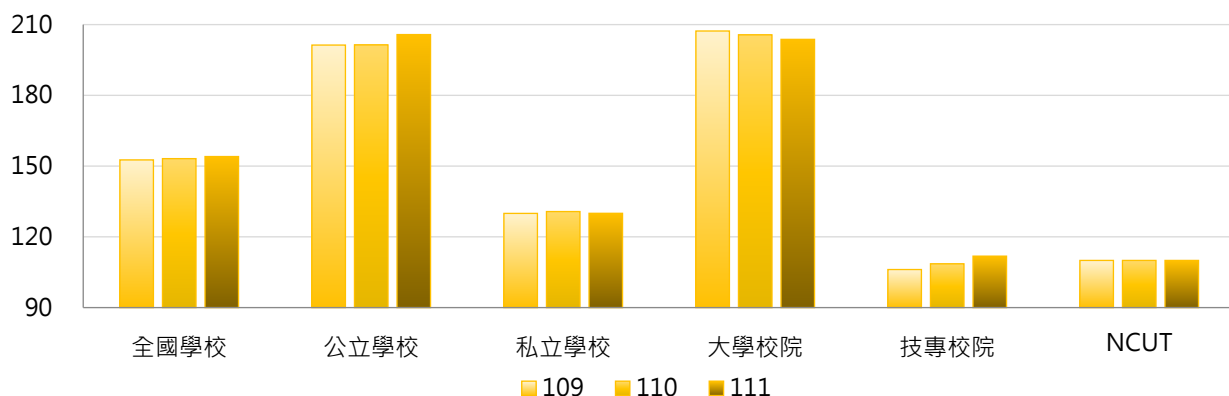

學年度	全國學校	公立大學	私立大學	公立技專	私立技專	NCUT
109	152.6	224.6	191.9	151.6	95.6	110
110	153.2	223.8	189.5	153.5	98.2	110
111	154.0	224.0	185.8	166.9	99.1	110

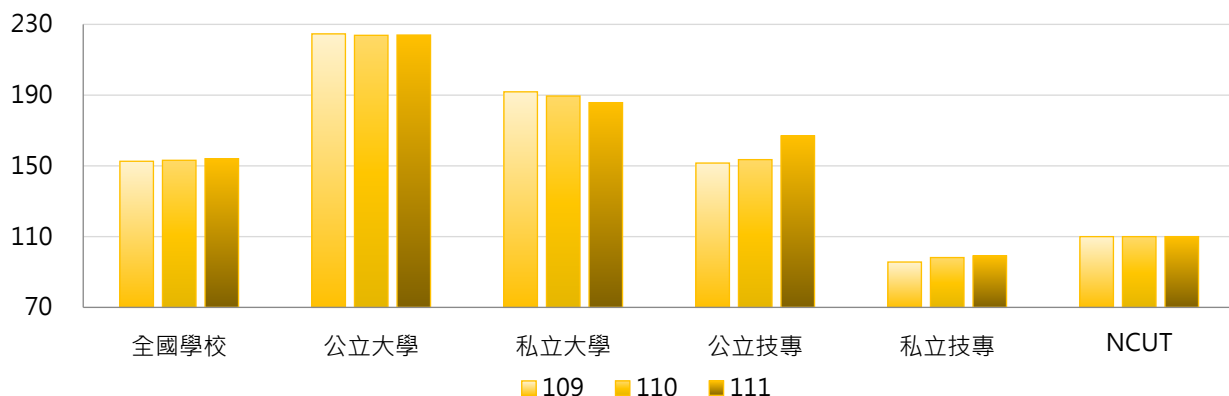



### 3. 109~111學年度線上資料庫種數 - 不同區域學校

學年度	全國學校	北部區域	中部區域	南部區域	其他區域	NCUT
109	152.6	165.8	145.8	138.3	137.7	110
110	153.2	163.3	151.8	139.1	143.1	110
111	154.0	163.8	155.5	139.5	138.4	110

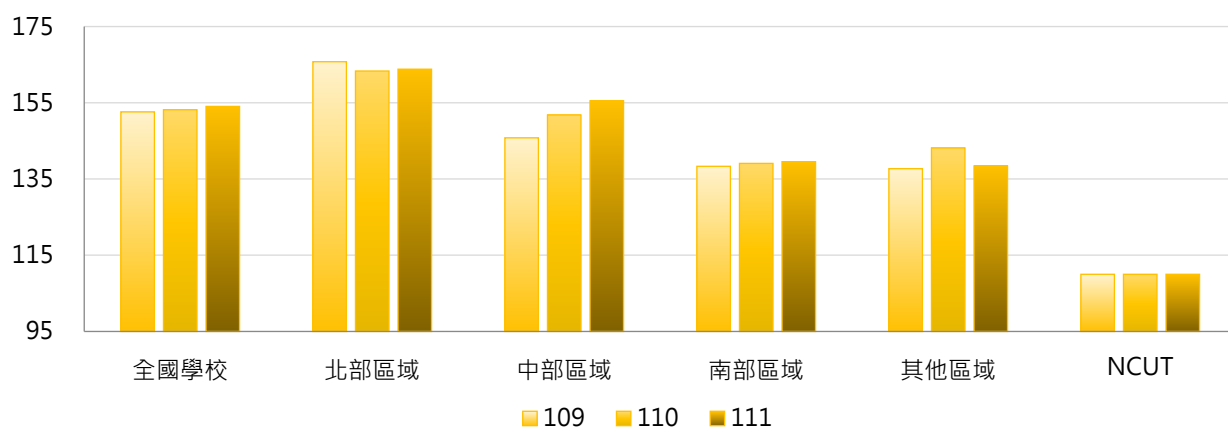

### 4. 109~111學年度線上資料庫種數 - 排序百分位數

學年度	最小值	第25百分位數	中位數	第75百分位數	最大值	NCUT
109	4	63	120	210	610	110
110	11	65	120	209	633	110
111	14	65	120	211	634	110

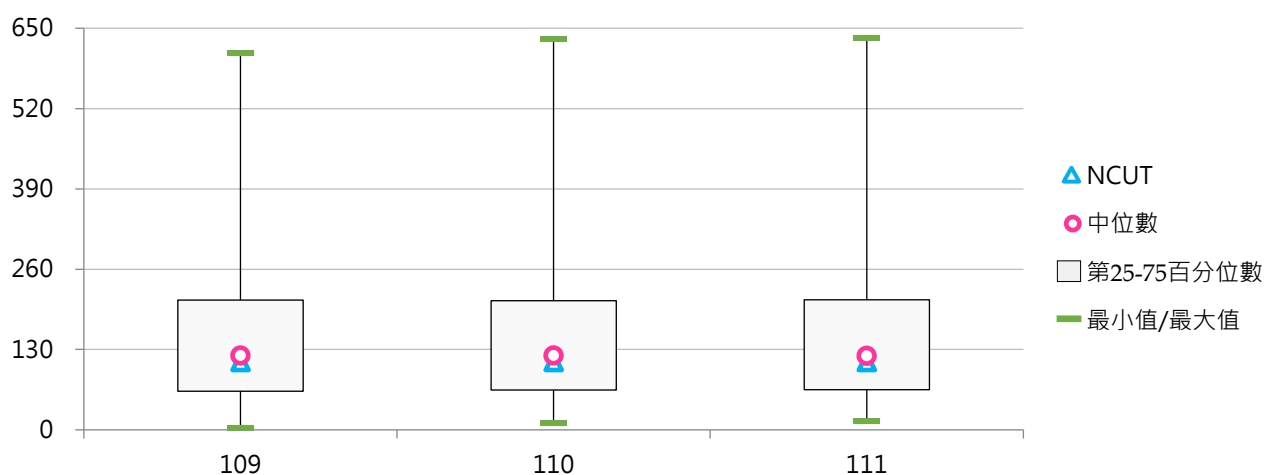



## (二) 光碟及其他類型資料庫種數

< 學校光碟及其他類型資料庫之可用量，包含學校自購、自行建置及可免費使用之種類數量 >

### 1. 111學年度各類型學校【光碟及其他類型資料庫種數】最高前三校

公立大學		私立大學		公立技專		私立技專	
NSYSU	37	SHU	118	NTC	60	HUST	114
NDHU	33	MMC	56	NTIN	26	MITUST	43
NUK	19	TKU	28	TCPA	14	VNU	36
				NKUST	14		

### 2. 109~111學年度光碟及其他類型資料庫種數 - 不同類型學校

學年度	全國學校	公立學校	私立學校	大學校院	技專校院	NCUT
109	7.17	6.04	7.69	8.85	5.74	5
110	7.20	6.26	7.63	8.81	5.83	5
111	7.02	6.60	7.22	8.38	5.86	5

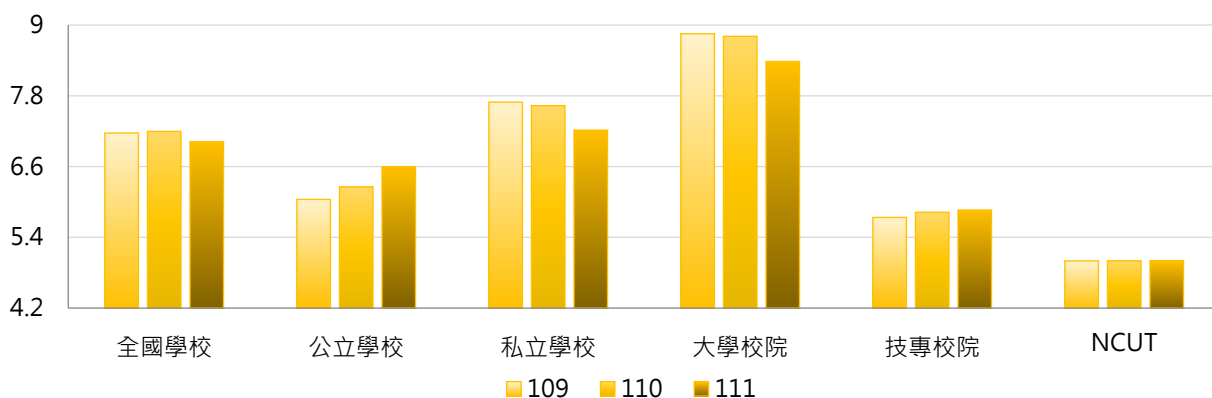

學年度	全國學校	公立大學	私立大學	公立技專	私立技專	NCUT
109	7.17	5.38	11.94	7.47	5.34	5
110	7.20	5.25	11.97	8.40	5.23	5
111	7.02	5.50	10.94	8.93	5.15	5

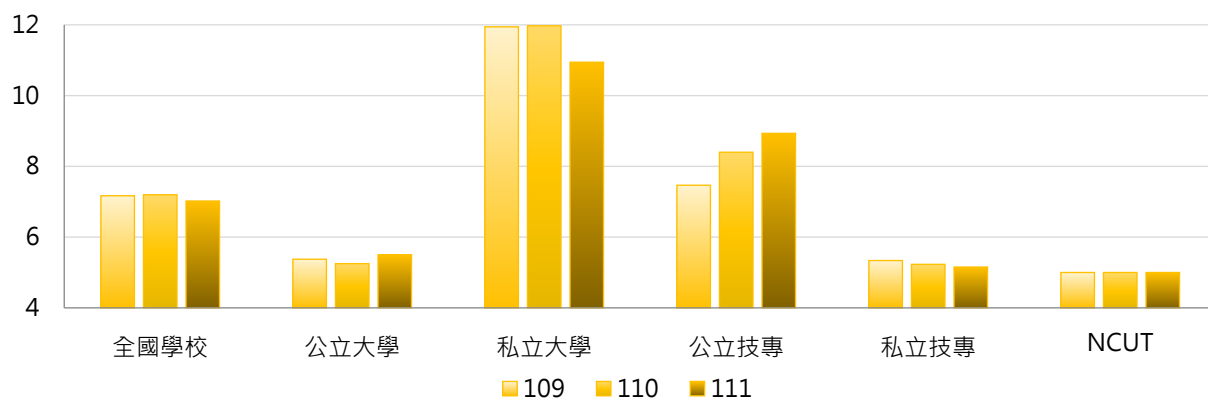

### 3. 109~111學年度光碟及其他類型資料庫種數 - 不同區域學校

學年度	全國學校	北部區域	中部區域	南部區域	其他區域	NCUT
109	7.17	8.58	7.37	3.24	16.00	5
110	7.20	8.48	7.27	3.57	16.00	5
111	7.02	7.94	7.10	3.62	18.00	5

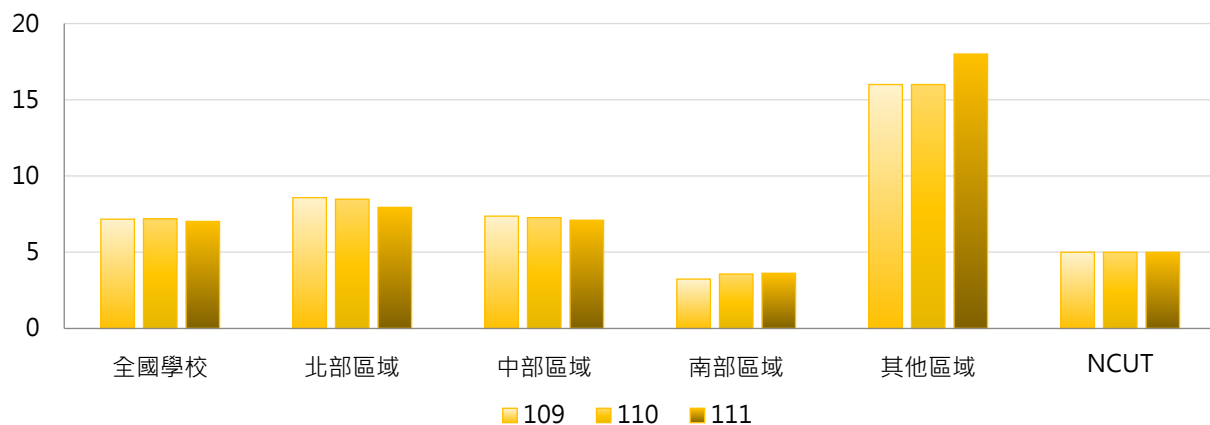

### 4. 109~111學年度光碟及其他類型資料庫種數 - 排序百分位數

學年度	最小值	第25百分位數	中位數	第75百分位數	最大值	NCUT
109	0	0	0	7	118	5
110	0	0	0	6	118	5
111	0	0	0	7	118	5

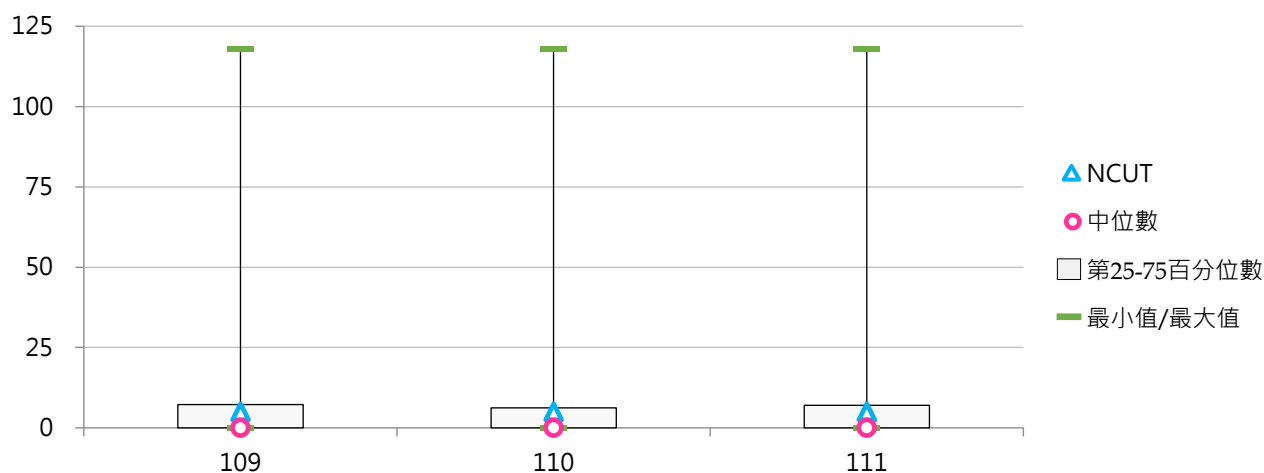



## (三) 電子期刊種數

&lt; 學校電子期刊之可使用量，包含學校自購、自行建置及可免費使用之種類數量 &gt;

## 1. 111學年度各類型學校【電子期刊種數】最高前三校

公立大學		私立大學		公立技專		私立技專	
NTHU	187,263	CGU	135,543	NTCUST	93,523	CGUST	177,486
NYCU	153,283	THU	132,180	NCUT	85,796	MUST	103,960
NSYSU	136,908	CYCU	113,422	NTUST	84,339	CYUT	99,400

## 2. 109~111學年度電子期刊種數 - 不同類型學校

學年度	全國學校	公立學校	私立學校	大學校院	技專校院	NCUT
109	42,531	61,906	33,516	54,202	32,611	85,780
110	42,868	61,866	34,028	53,767	33,604	85,797
111	43,880	61,809	35,537	54,499	34,854	85,796

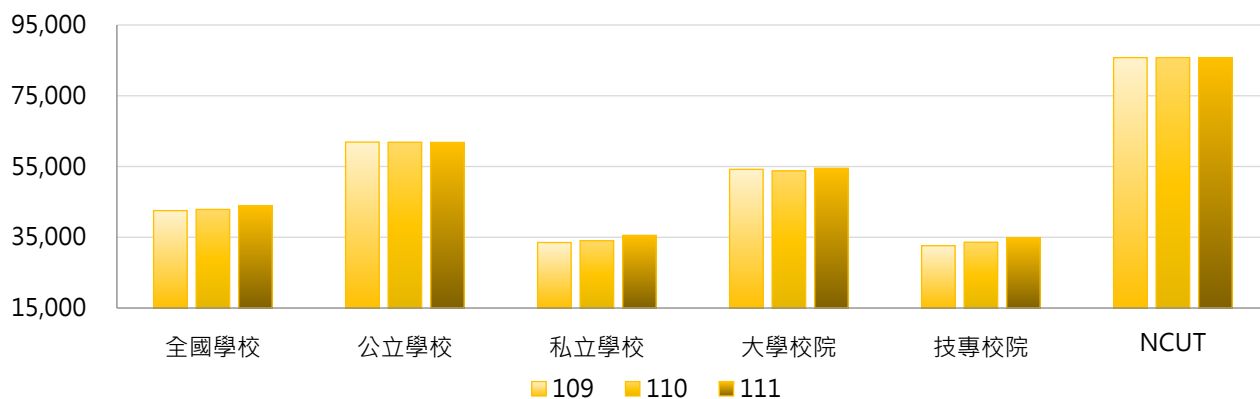

學年度	全國學校	公立大學	私立大學	公立技專	私立技專	NCUT
109	42,531	66,814	42,992	51,436	28,267	85,780
110	42,868	66,114	42,792	52,802	29,173	85,797
111	43,880	66,010	44,267	52,847	30,702	85,796

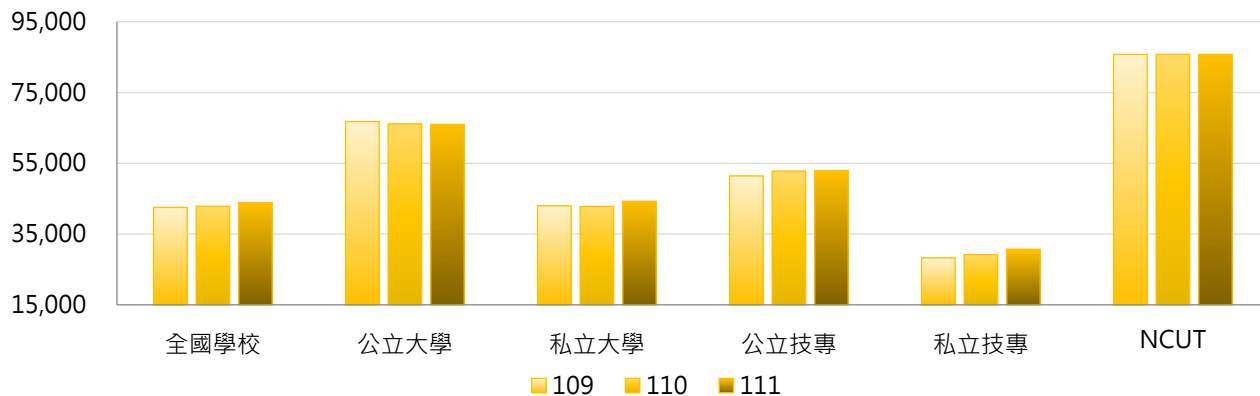

### 3. 109~111學年度電子期刊種數 - 不同區域學校

學年度	全國學校	北部區域	中部區域	南部區域	其他區域	NCUT
109	42,531	43,519	46,487	39,096	36,457	85,780
110	42,868	44,395	44,490	40,428	35,506	85,797
111	43,880	46,681	45,952	39,440	34,034	85,796

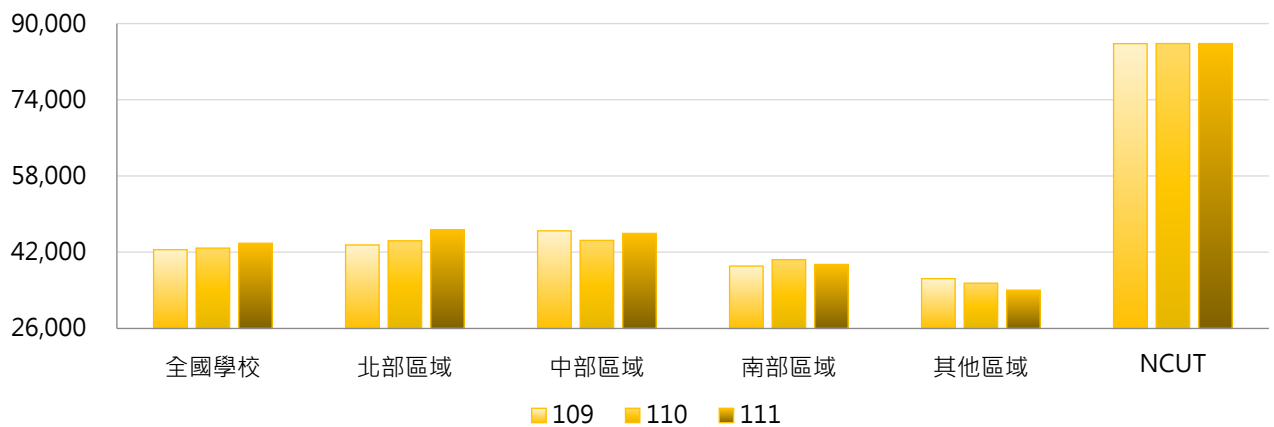

### 4. 109~111學年度電子期刊種數 - 排序百分位數

學年度	最小值	第25百分位數	中位數	第75百分位數	最大值	NCUT
109	0	16,854	38,628	63,900	179,143	85,780
110	0	17,111	36,752	64,087	184,304	85,797
111	0	15,326	34,417	63,813	187,263	85,796

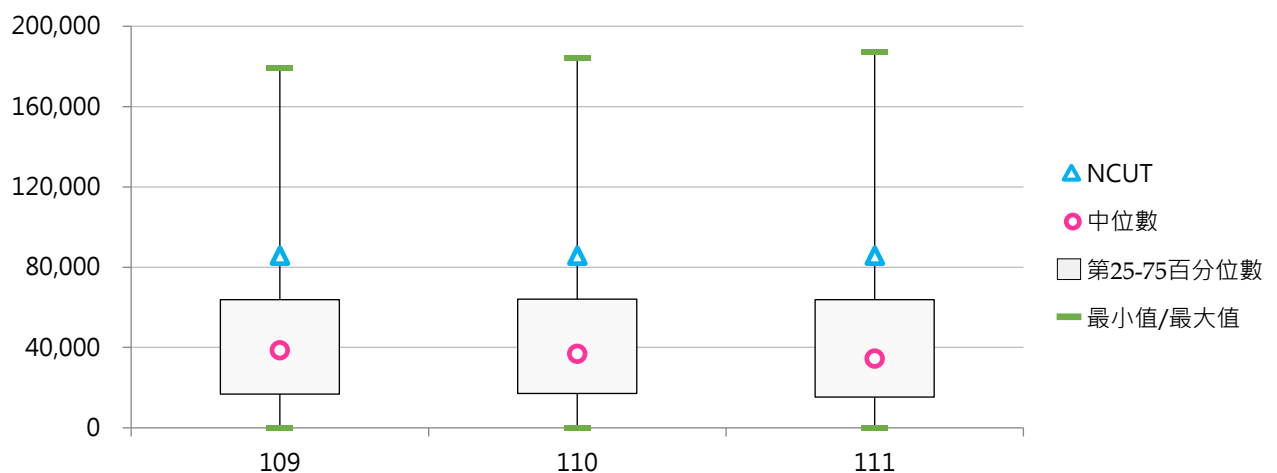

#### (四) 資料庫及電子期刊種數

< 線上資料庫、光碟及其他類型資料庫、電子期刊等種類 >

##### 1. 111學年度各類型學校【資料庫及電子期刊種數】最高前三校

公立大學		私立大學		公立技專		私立技專	
NTHU	187,654	CGU	135,787	NTCUST	93,741	CGUST	177,542
NYCU	153,571	THU	132,408	NCUT	85,911	MUST	104,080
NSYSU	137,140	CYCU	113,752	NTUST	84,604	CYUT	99,660

##### 2. 109~111學年度資料庫及電子期刊種數 - 不同類型學校

學年度	全國學校	公立學校	私立學校	大學校院	技專校院	NCUT
109	42,691	62,113	33,653	54,418	32,723	85,895
110	43,029	62,073	34,166	53,982	33,718	85,912
111	44,041	62,021	35,675	54,711	34,972	85,911

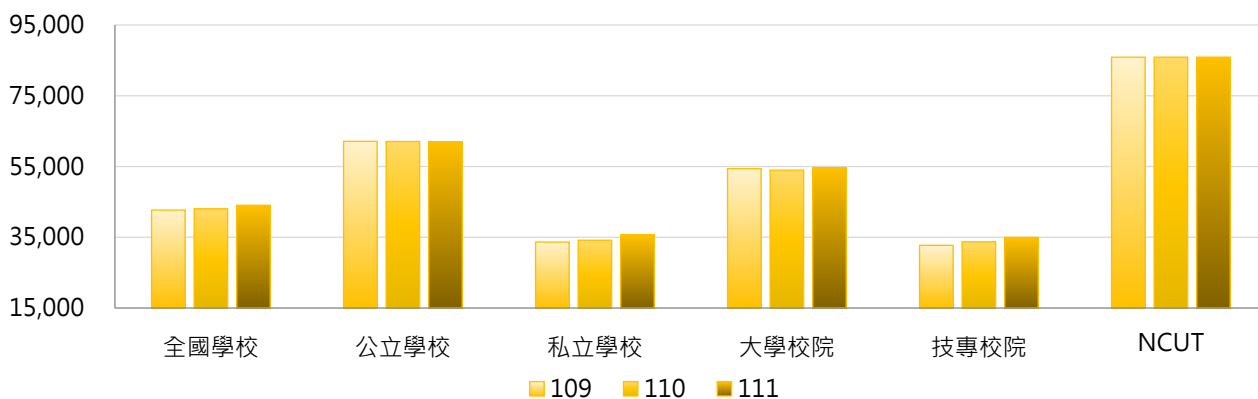

學年度	全國學校	公立大學	私立大學	公立技專	私立技專	NCUT
109	42,691	67,044	43,196	51,595	28,368	85,895
110	43,029	66,344	42,994	52,964	29,277	85,912
111	44,041	66,239	44,464	53,023	30,807	85,911

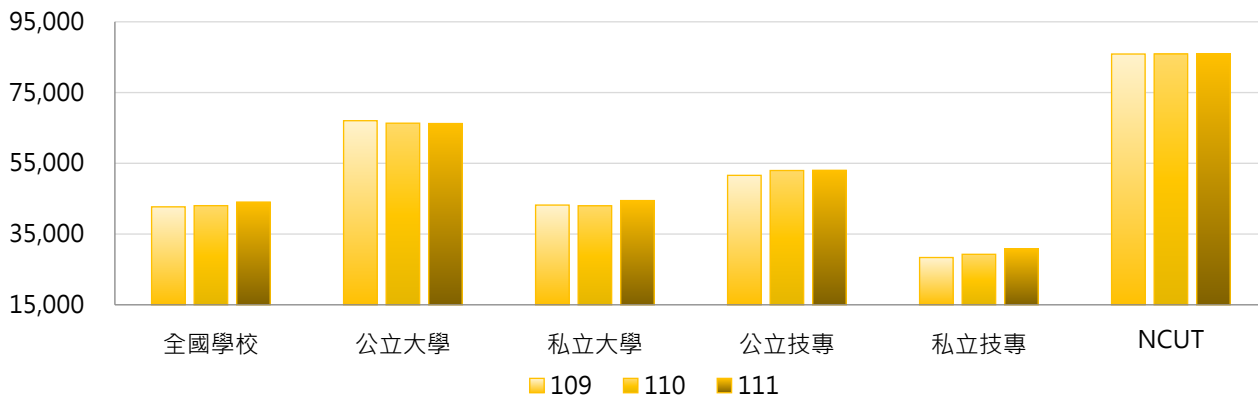

### 3. 109~111學年度資料庫及電子期刊種數 - 不同區域學校

學年度	全國學校	北部區域	中部區域	南部區域	其他區域	NCUT
109	42,691	43,694	46,640	39,237	36,611	85,895
110	43,029	44,567	44,649	40,571	35,665	85,912
111	44,041	46,853	46,115	39,584	34,190	85,911

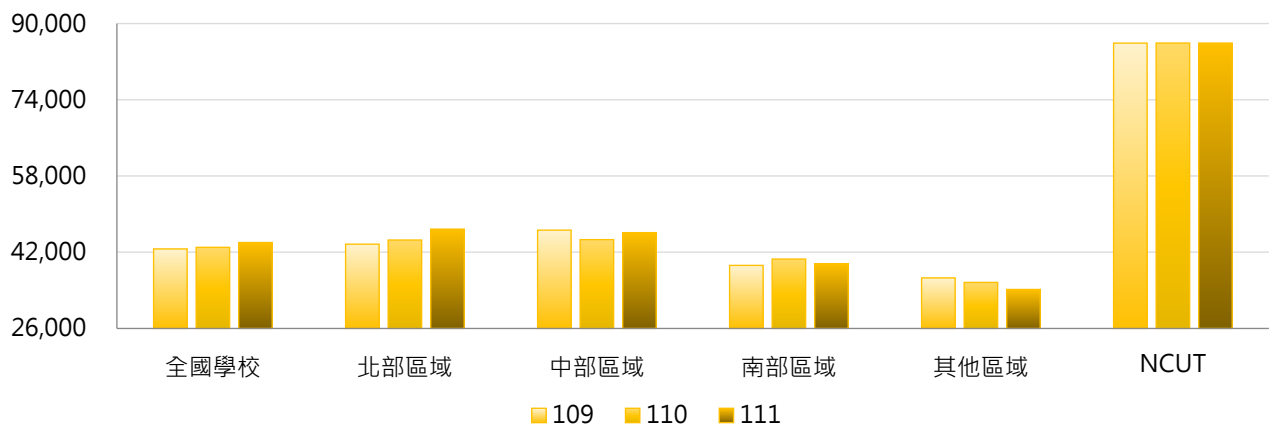

### 4. 109~111學年度資料庫及電子期刊種數 - 排序百分位數

學年度	最小值	第25百分位數	中位數	第75百分位數	最大值	NCUT
109	29	16,881	38,727	64,123	179,594	85,895
110	16	17,154	36,906	64,331	184,670	85,912
111	16	15,380	34,617	64,065	187,654	85,911

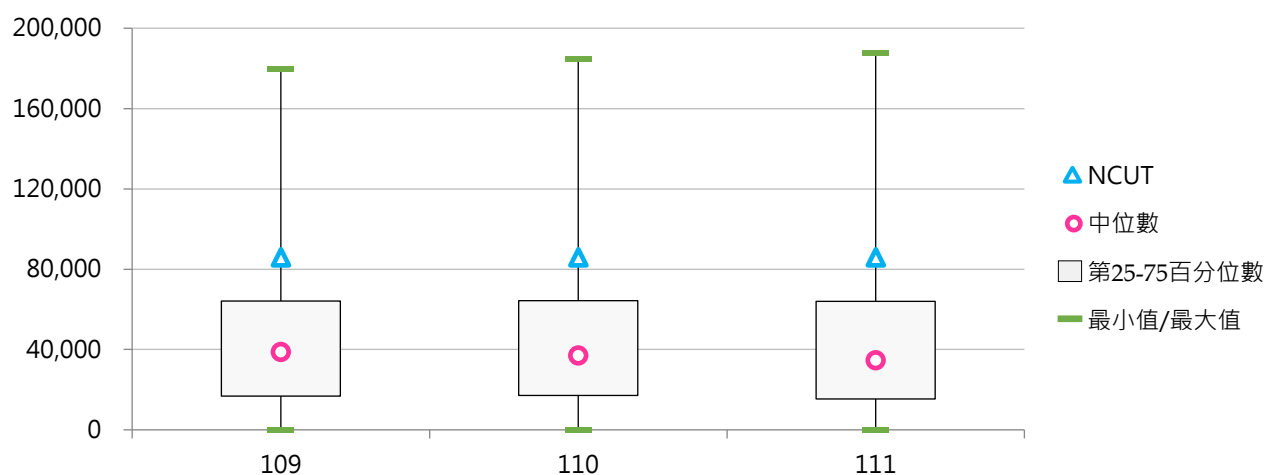

## (五) 每生資料庫及電子期刊種數

< 資料庫及電子期刊種數 / 全校在學學生數 >

### 1. 111學年度各類型學校【每生資料庫及電子期刊種數】最高前三校

公立大學		私立大學		公立技專		私立技專	
TNNUA	21.40	DILA	82.88	NPU	23.62	FOTECH	272.13
NSYSU	13.32	HFU	19.67	NTIN	17.37	CGUST	28.31
NKNU	12.90	TCU	19.51	NTC	16.01	MITUST	23.23

### 2. 109~111學年度每生資料庫及電子期刊種數 - 不同類型學校

學年度	全國學校	公立學校	私立學校	大學校院	技專校院	NCUT
109	7.03	8.00	6.58	8.05	6.16	7.08
110	7.17	7.91	6.82	7.79	6.64	6.90
111	8.95	7.79	9.49	8.04	9.73	6.92

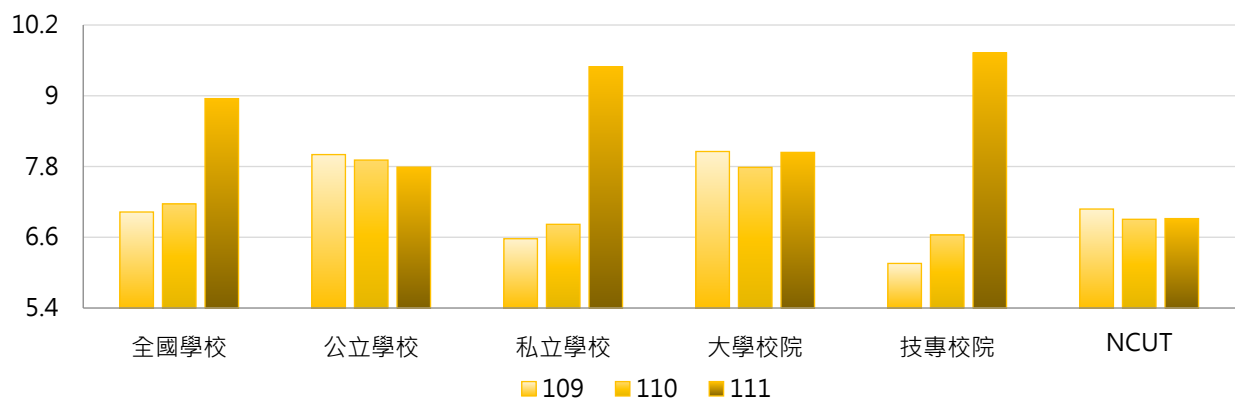

學年度	全國學校	公立大學	私立大學	公立技專	私立技專	NCUT
109	7.03	7.60	8.46	8.87	5.53	7.08
110	7.17	7.30	8.22	9.21	6.05	6.90
111	8.95	7.10	8.88	9.27	9.83	6.92

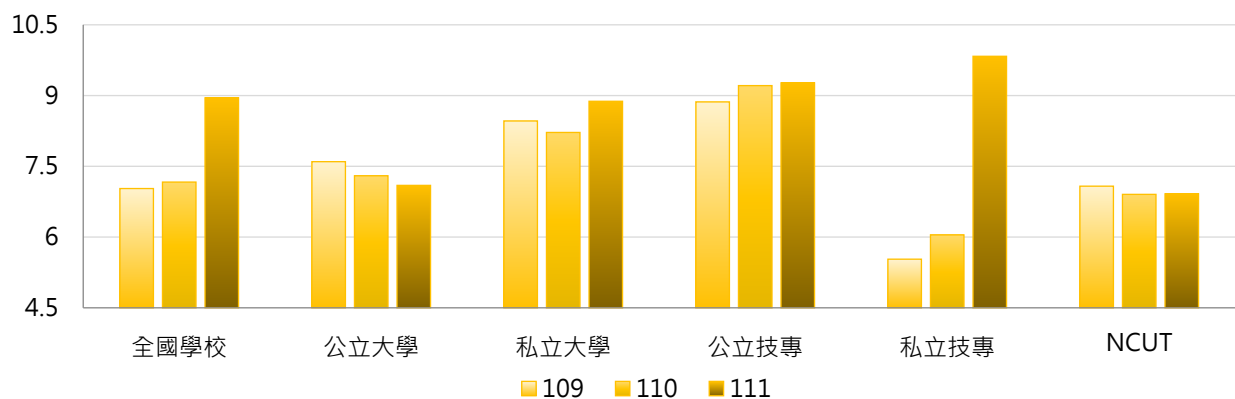

### 3. 109~111學年度每生資料庫及電子期刊種數 - 不同區域學校

學年度	全國學校	北部區域	中部區域	南部區域	其他區域	NCUT
109	7.03	7.92	5.69	6.03	9.96	7.08
110	7.17	7.54	5.38	7.50	9.14	6.90
111	8.95	8.21	5.95	12.32	8.93	6.92

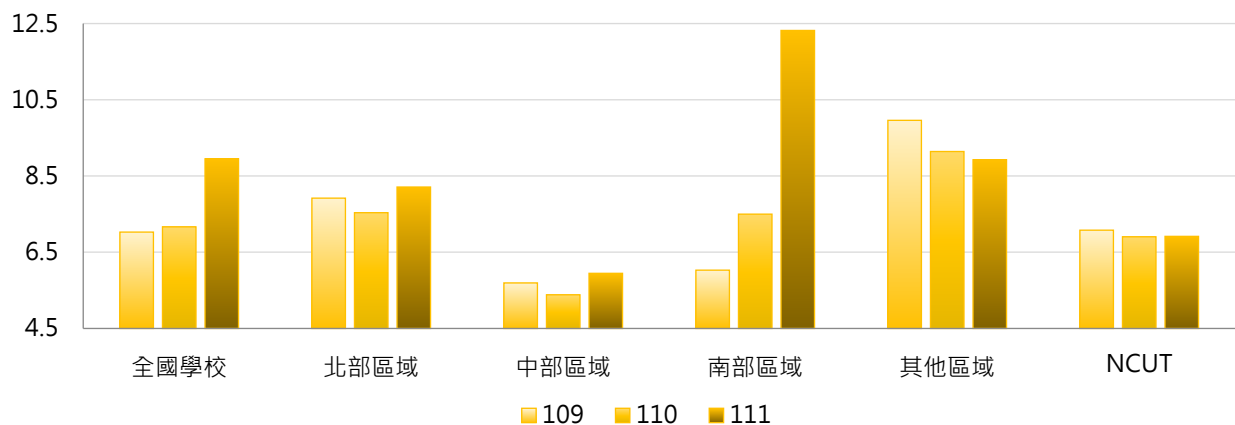

### 4. 109~111學年度每生資料庫及電子期刊種數 - 排序百分位數

學年度	最小值	第25百分位數	中位數	第75百分位數	最大值	NCUT
109	0.01	2.53	5.21	8.59	92.55	7.08
110	0.00	2.67	5.19	8.51	85.23	6.90
111	0.01	2.50	5.49	9.88	272.13	6.92

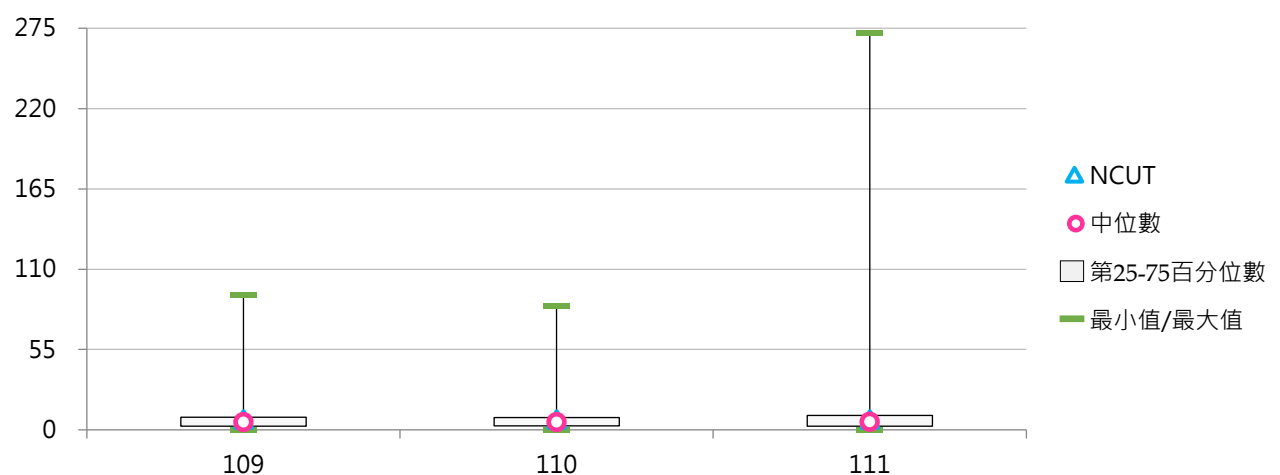

## (六) 電子書冊數(萬冊)

< 學校電子書之可使用量，包含學校自購、自行建置及可免費使用之種類數量 >

### 1. 111學年度各類型學校【電子書冊數(萬冊)】最高前三校

公立大學		私立大學		公立技專		私立技專	
NTHU	486.22	PCCU	695.19	NKUST	131.86	MUST	138.14
NTU	349.85	THU	597.06	NPUST	121.96	MCUT	117.99
NCU	307.06	FJU	296.30	NTUT	94.21	STUST	110.35

### 2. 109~111學年度電子書冊數(萬冊) - 不同類型學校

學年度	全國學校	公立學校	私立學校	大學校院	技專校院	NCUT
109	55.37	75.11	46.19	89.45	26.41	40.54
110	56.67	78.78	46.37	90.18	28.18	41.57
111	62.70	82.89	53.31	100.99	30.16	43.48

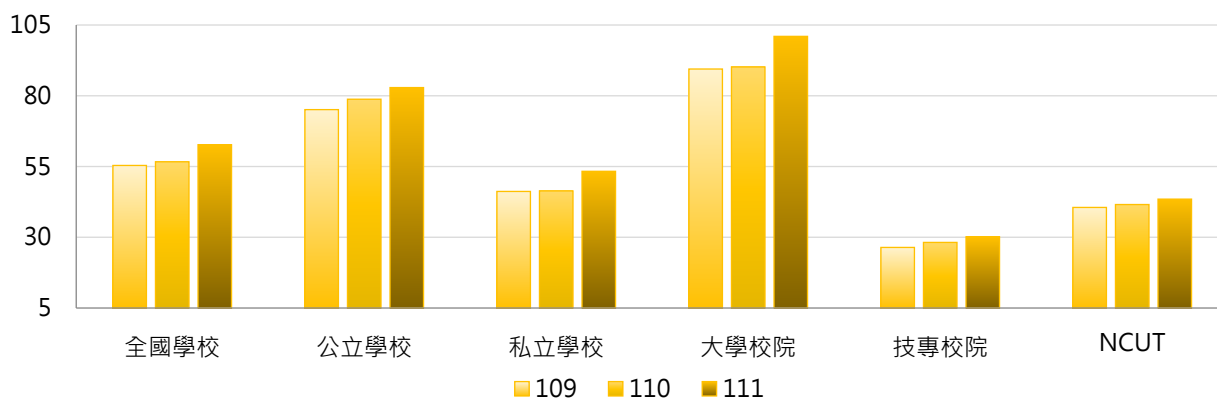

學年度	全國學校	公立大學	私立大學	公立技專	私立技專	NCUT
109	55.37	88.01	90.73	47.58	21.53	40.54
110	56.67	92.36	88.23	49.80	23.19	41.57
111	62.70	97.40	104.17	51.94	25.13	43.48

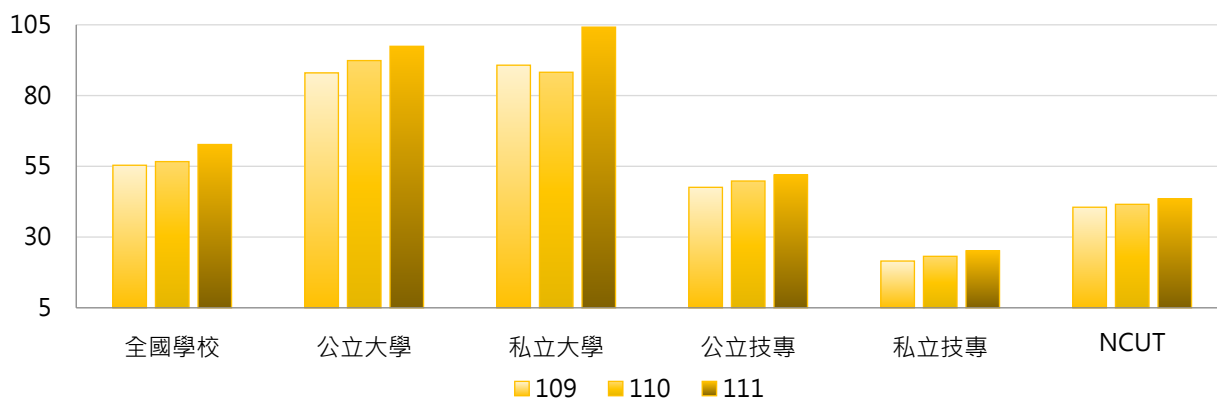

### 3. 109~111學年度電子書冊數(萬冊) - 不同區域學校

學年度	全國學校	北部區域	中部區域	南部區域	其他區域	NCUT
109	55.37	69.12	50.71	41.41	23.67	40.54
110	56.67	70.09	51.01	43.95	24.86	41.57
111	62.70	73.20	68.45	47.45	26.12	43.48

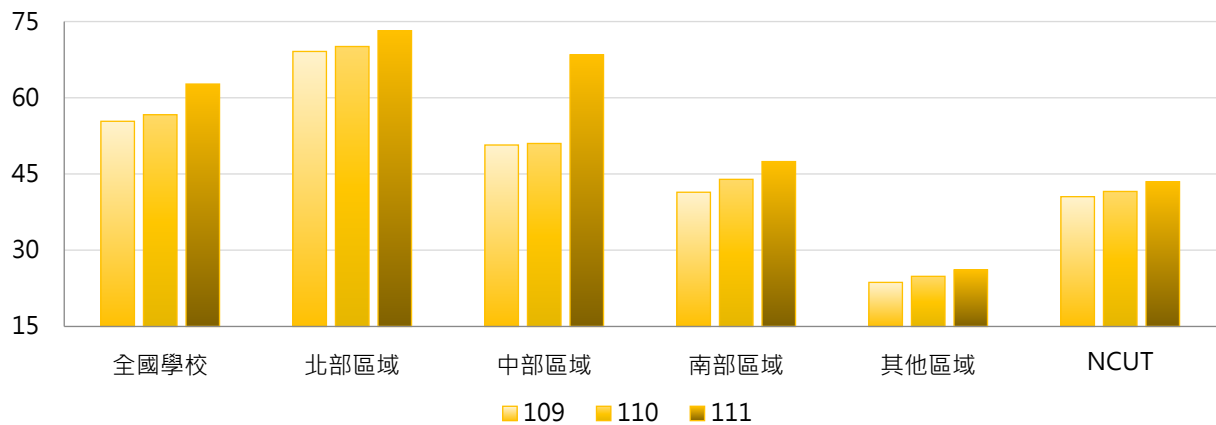

### 4. 109~111學年度電子書冊數(萬冊) - 排序百分位數

學年度	最小值	第25百分位數	中位數	第75百分位數	最大值	NCUT
109	0.00	7.82	22.65	67.35	683.47	40.54
110	0.00	8.20	24.39	72.08	684.87	41.57
111	0.00	8.32	26.40	79.58	695.19	43.48

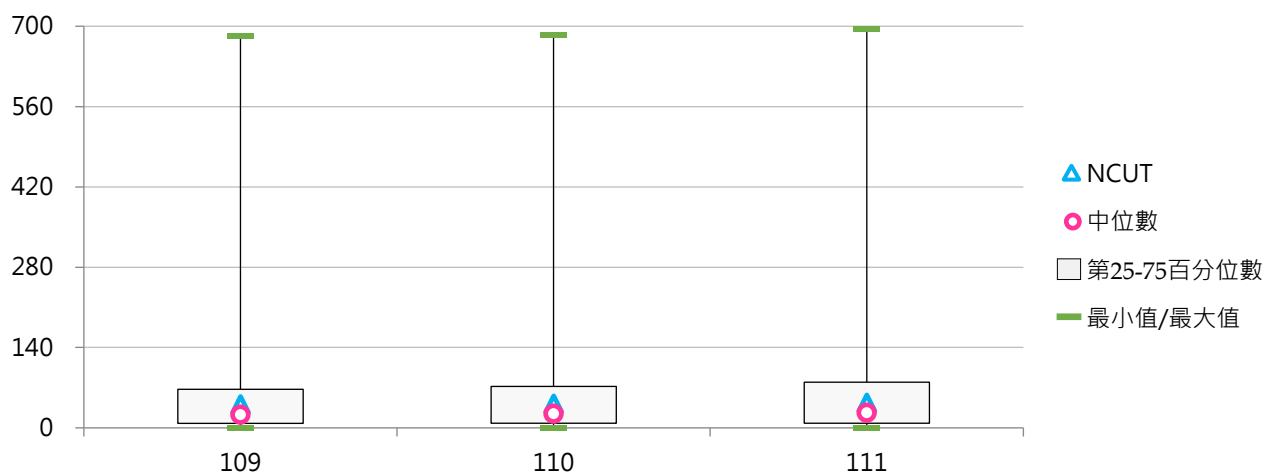



## (七) 每生電子書冊數

< 電子書冊數 / 全校在學學生數 >

### 1. 111學年度各類型學校【每生電子書冊數】最高前三校

公立大學		私立大學		公立技專		私立技專	
TNNUA	1,209.11	NHU	485.32	NPUST	114.74	FOTECH	975.75
NTHU	269.61	THU	390.67	TCPA	92.25	MCUT	271.62
NCU	249.77	DILA	332.49	NPU	88.05	FEU	227.37

### 2. 109~111學年度每生電子書冊數 - 不同類型學校

學年度	全國學校	公立學校	私立學校	大學校院	技專校院	NCUT
109	69.68	92.34	59.13	100.73	43.28	33.41
110	70.24	93.62	59.36	102.58	42.74	33.41
111	84.00	96.32	78.27	112.94	59.40	35.00

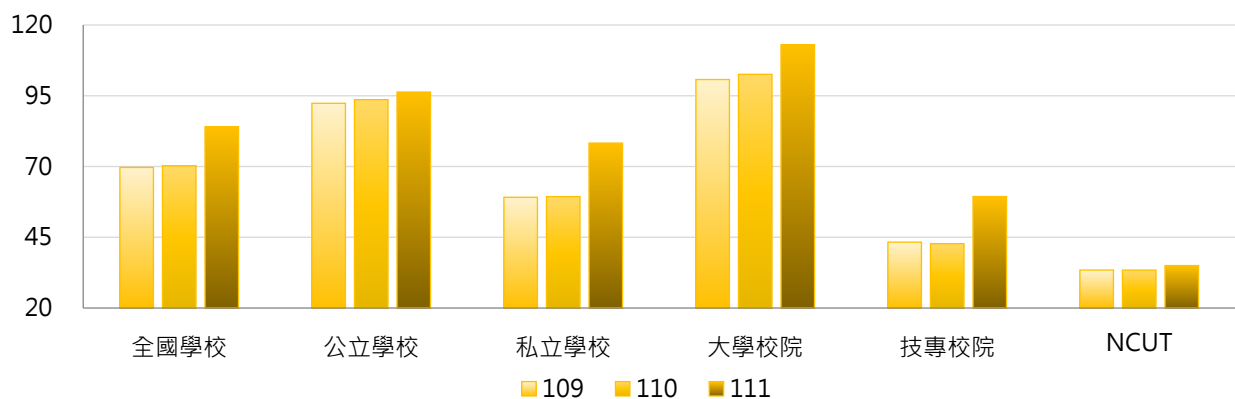

學年度	全國學校	公立大學	私立大學	公立技專	私立技專	NCUT
109	69.68	110.88	91.71	52.79	41.09	33.41
110	70.24	113.10	93.24	52.06	40.59	33.41
111	84.00	115.60	110.57	55.18	60.38	35.00

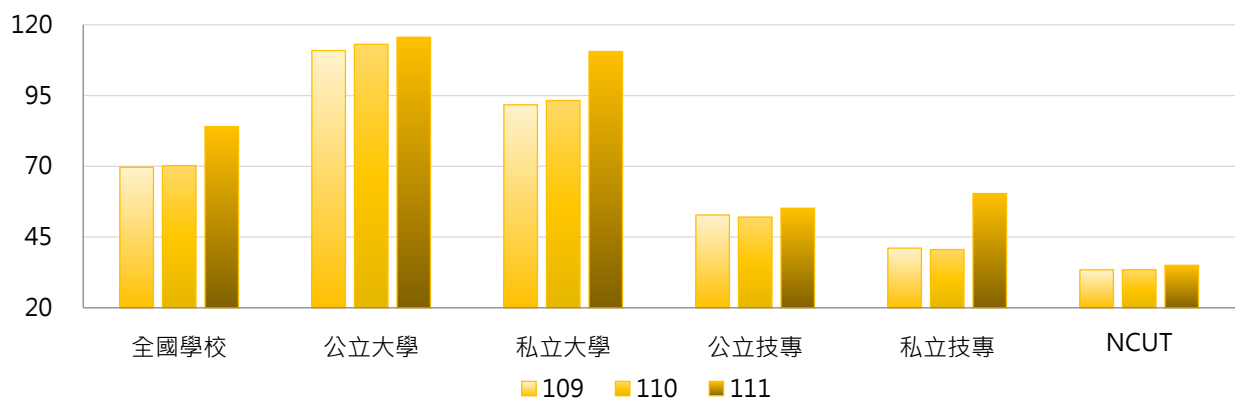

### 3. 109~111學年度每生電子書冊數 - 不同區域學校

學年度	全國學校	北部區域	中部區域	南部區域	其他區域	NCUT
109	69.68	76.35	50.48	77.81	37.38	33.41
110	70.24	71.26	53.37	85.23	42.45	33.41
111	84.00	77.64	69.00	111.23	47.66	35.00

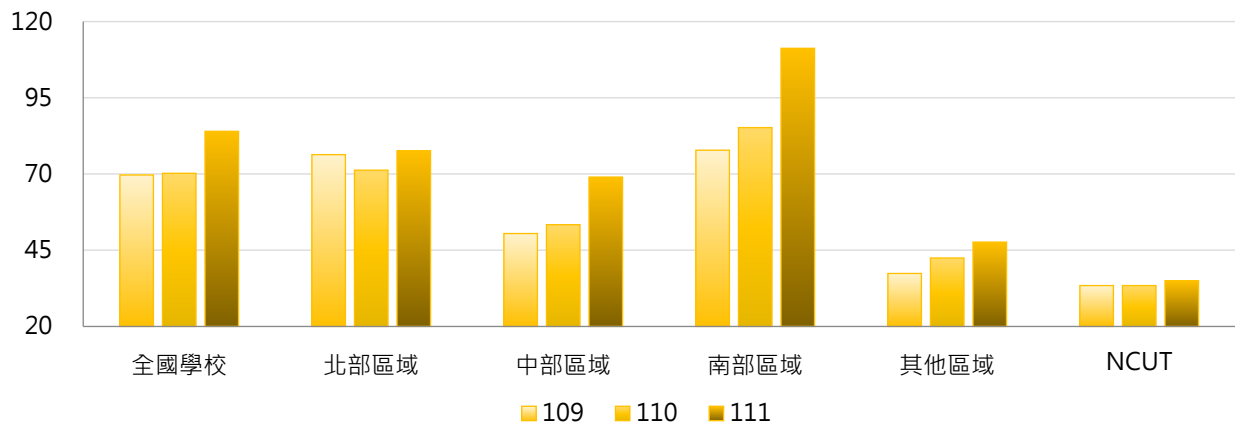

### 4. 109~111學年度每生電子書冊數 - 排序百分位數

學年度	最小值	第25百分位數	中位數	第75百分位數	最大值	NCUT
109	0.01	16.66	41.94	76.78	1,257.37	33.41
110	0.01	19.25	45.24	76.78	1,240.94	33.41
111	0.02	22.77	53.15	90.04	1,209.11	35.00

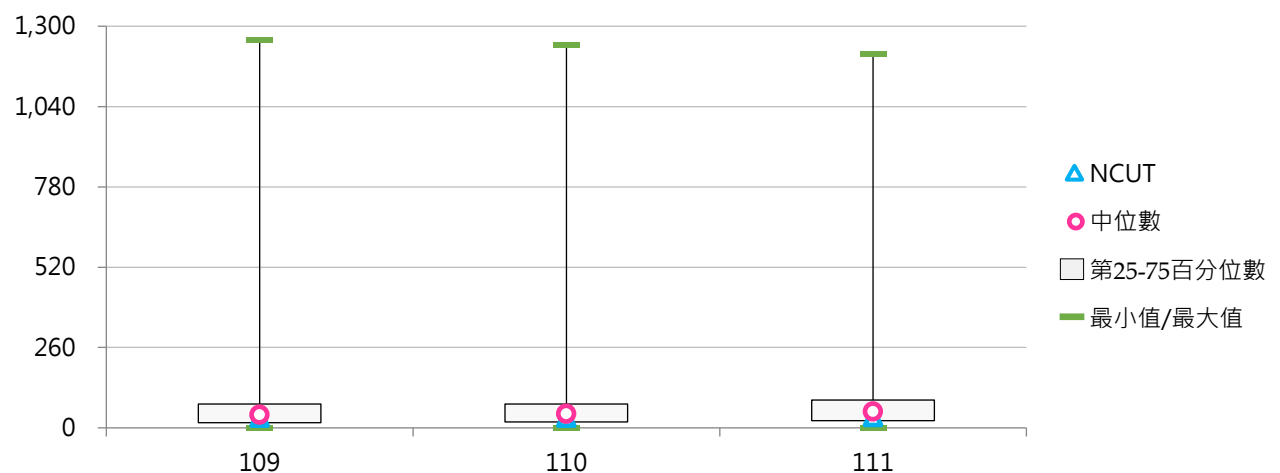

### 三、視聽資料

#### (一) 視聽資料件數

< 學校非書之視聽資料，包括幻燈片、鐳射唱片、錄影帶、錄音帶、影碟等 >

##### 1. 111學年度各類型學校【視聽資料件數】最高前三校

公立大學		私立大學		公立技專		私立技專	
NTU	192,773	MCU	96,163	NKUST	49,115	WZU	66,544
NTHU	144,429	TKU	71,439	NTUNHS	37,507	CYUT	36,986
NYCU	121,620	PCCU	62,614	NTUST	25,035	CGUST	34,874

##### 2. 109 ~ 111學年度視聽資料件數 - 不同類型學校

學年度	全國學校	公立學校	私立學校	大學校院	技專校院	NCUT
109	23,767	33,546	19,217	33,812	15,229	15,709
110	23,682	33,196	19,255	33,543	15,301	16,143
111	24,148	34,369	19,391	34,319	15,502	16,276

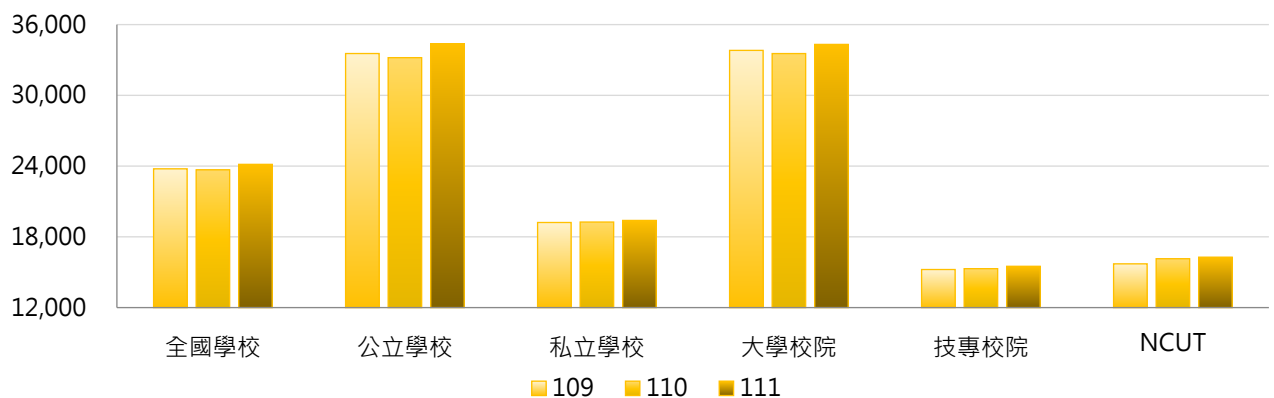

學年度	全國學校	公立大學	私立大學	公立技專	私立技專	NCUT
109	23,767	42,099	26,446	15,299	15,213	15,709
110	23,682	41,254	26,689	16,005	15,138	16,143
111	24,148	42,971	26,628	16,017	15,383	16,276

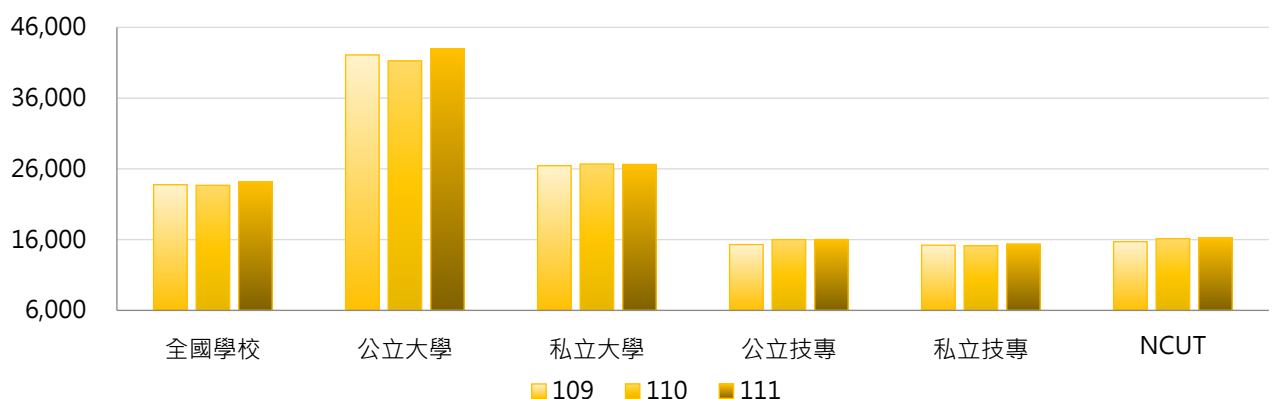

### 3. 109~111學年度視聽資料件數 - 不同區域學校

學年度	全國學校	北部區域	中部區域	南部區域	其他區域	NCUT
109	23,767	26,380	22,135	20,498	24,615	15,709
110	23,682	25,885	22,511	20,703	24,870	16,143
111	24,148	26,999	21,846	20,949	25,104	16,276

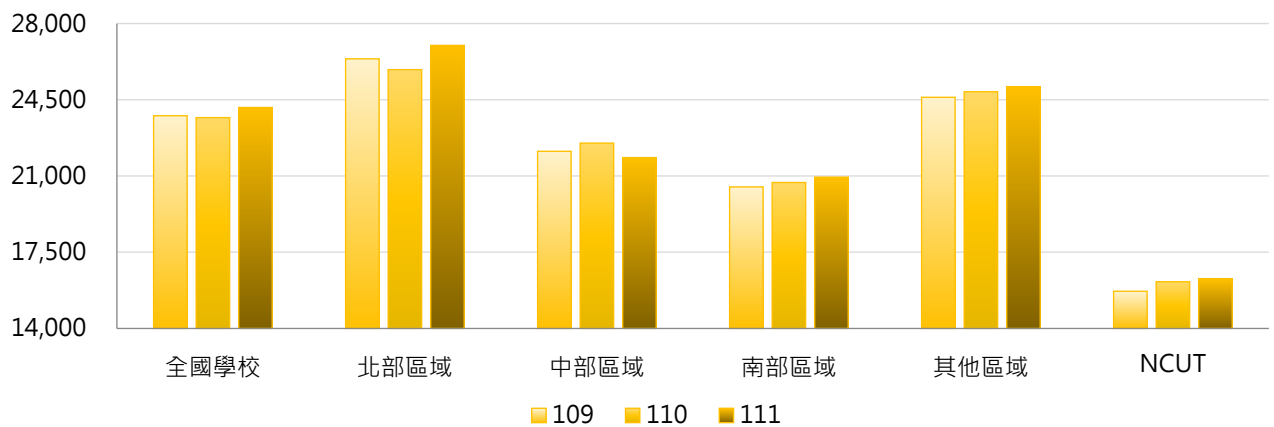

### 4. 109~111學年度視聽資料件數 - 排序百分位數

學年度	最小值	第25百分位數	中位數	第75百分位數	最大值	NCUT
109	1,199	8,690	15,351	27,854	188,309	15,709
110	1,172	8,659	14,900	28,499	190,337	16,143
111	1,258	8,787	15,407	29,041	192,773	16,276

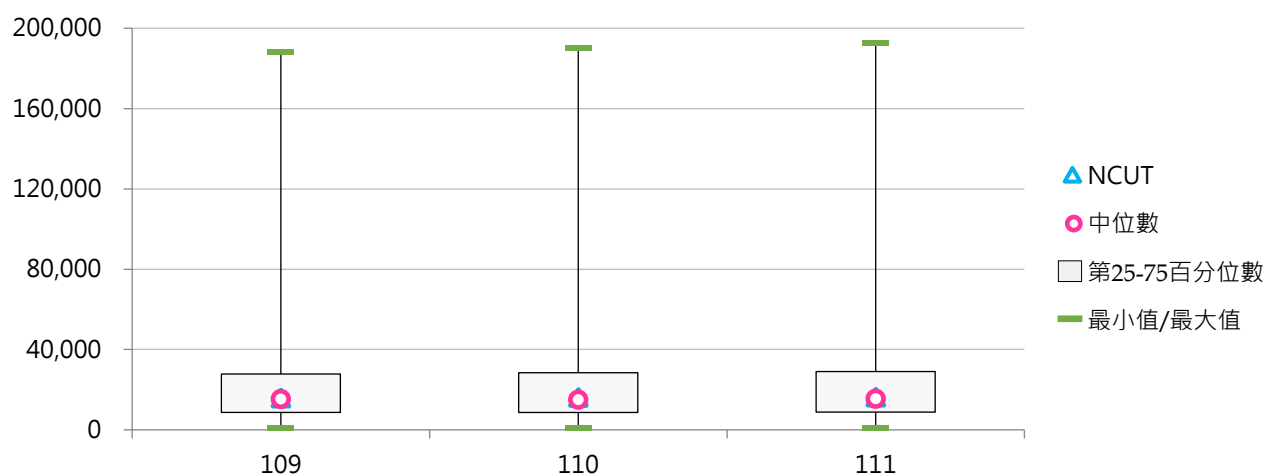

## (二) 每生視聽資料件數

< 視聽資料件數 / 全校在學學生數 >

### 1. 111學年度各類型學校【每生視聽資料件數】最高前三校

公立大學		私立大學		公立技專		私立技專	
TNNUA	19.96	TSU	46.19	TCPA	24.91	FOTECH	155.41
TNUA	10.82	DILA	31.80	NTUNHS	7.08	TTC	27.40
NDHU	9.60	UKN	8.35	NPU	4.45	TF	22.13

### 2. 109~111學年度每生視聽資料件數 - 不同類型學校

學年度	全國學校	公立學校	私立學校	大學校院	技專校院	NCUT
109	3.91	4.50	3.64	4.64	3.30	1.29
110	4.05	4.20	3.98	4.50	3.67	1.30
111	5.50	4.27	6.08	5.00	5.93	1.31

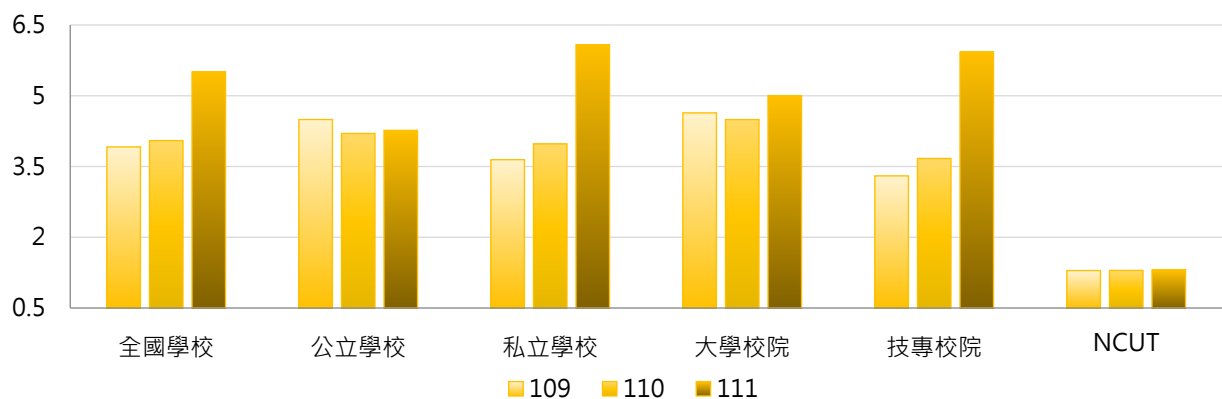

學年度	全國學校	公立大學	私立大學	公立技專	私立技專	NCUT
109	3.91	4.96	4.35	3.51	3.25	1.29
110	4.05	4.51	4.48	3.54	3.70	1.30
111	5.50	4.55	5.41	3.67	6.45	1.31

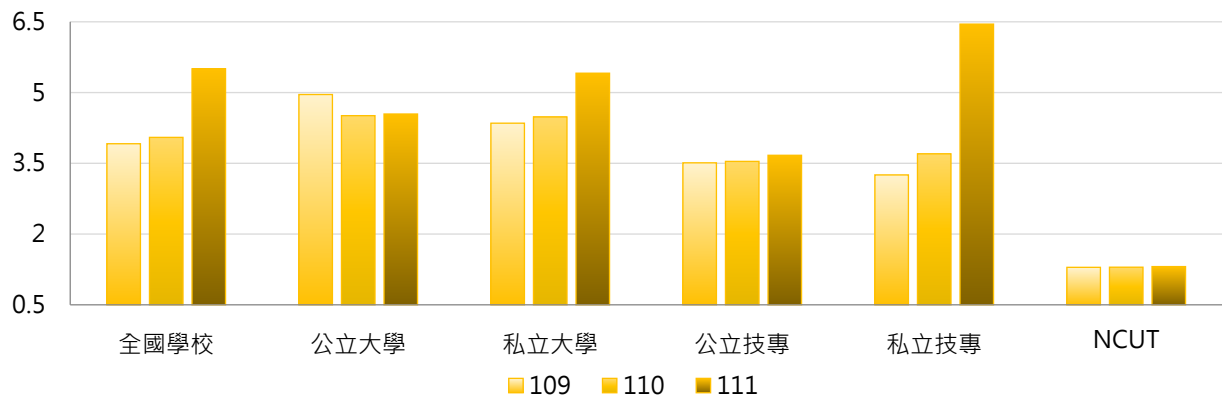



### 3. 109~111學年度每生視聽資料件數 - 不同區域學校

學年度	全國學校	北部區域	中部區域	南部區域	其他區域	NCUT
109	3.91	4.16	2.71	4.17	5.16	1.29
110	4.05	3.84	2.90	5.01	5.26	1.30
111	5.50	4.15	3.31	9.26	5.70	1.31

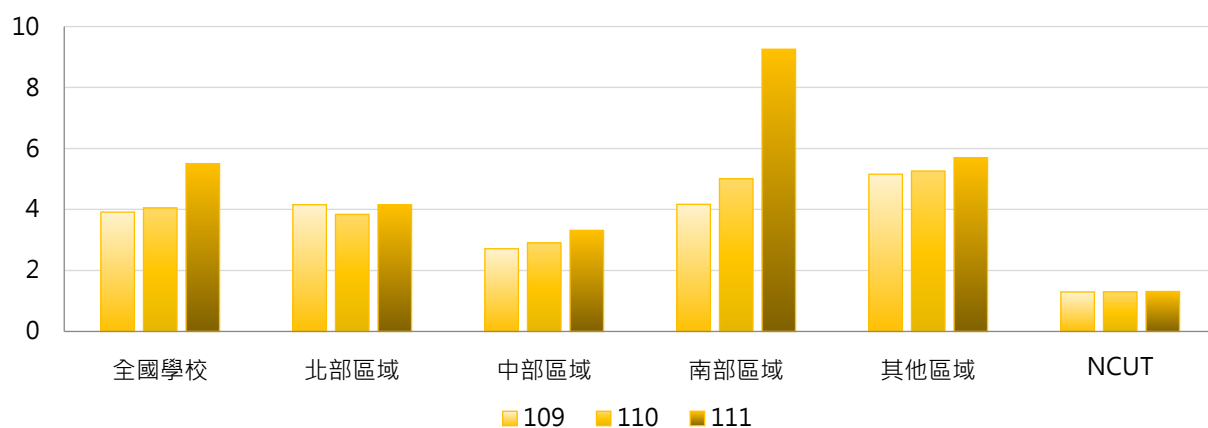

### 4. 109~111學年度每生視聽資料件數 - 排序百分位數

學年度	最小值	第25百分位數	中位數	第75百分位數	最大值	NCUT
109	0.28	1.52	2.56	4.27	36.56	1.29
110	0.28	1.55	2.68	4.27	35.59	1.30
111	0.30	1.72	2.91	4.85	155.41	1.31

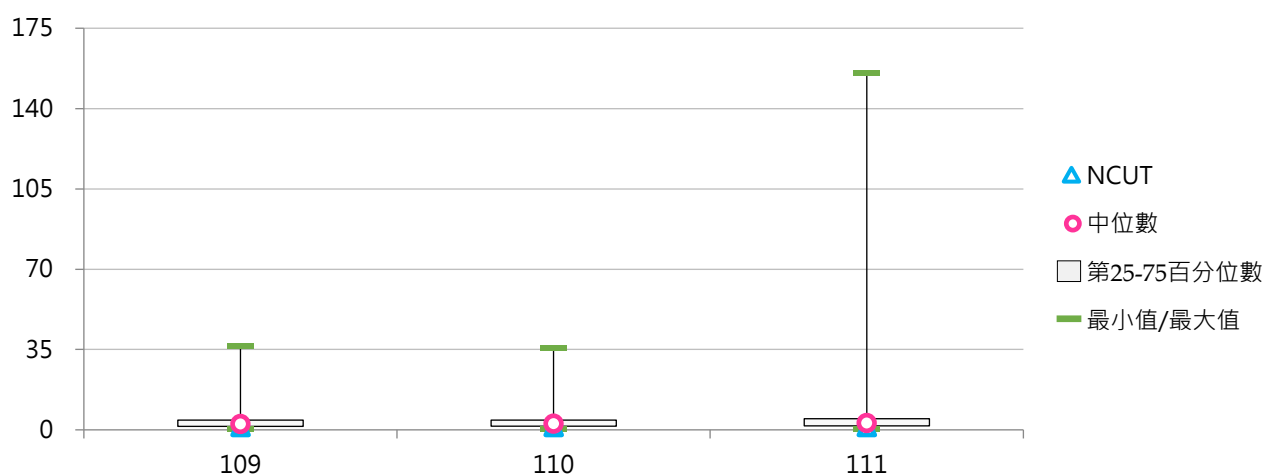

#### 四、現期書報

##### (一) 報紙種數

< 學校現期書報之報紙；以紙本列計，不包括電子報、電子期刊 >

##### 1. 111學年度各類型學校【報紙種數】最高前三校

公立大學		私立大學		公立技專		私立技專	
NCCU	70	PU	17	NKUST	22	HDUT	38
NTHU	22	TKU	16	NTCUST	18	NANYA	20
NTU	17	CJCU	15	NFU	11	CYUT	18
		MCU	15				

##### 2. 109~111學年度報紙種數 - 不同類型學校

學年度	全國學校	公立學校	私立學校	大學校院	技專校院	NCUT
109	10.09	13.06	8.70	10.76	9.51	10
110	8.78	11.26	7.63	9.22	8.41	9
111	7.60	10.00	6.49	8.43	6.90	9

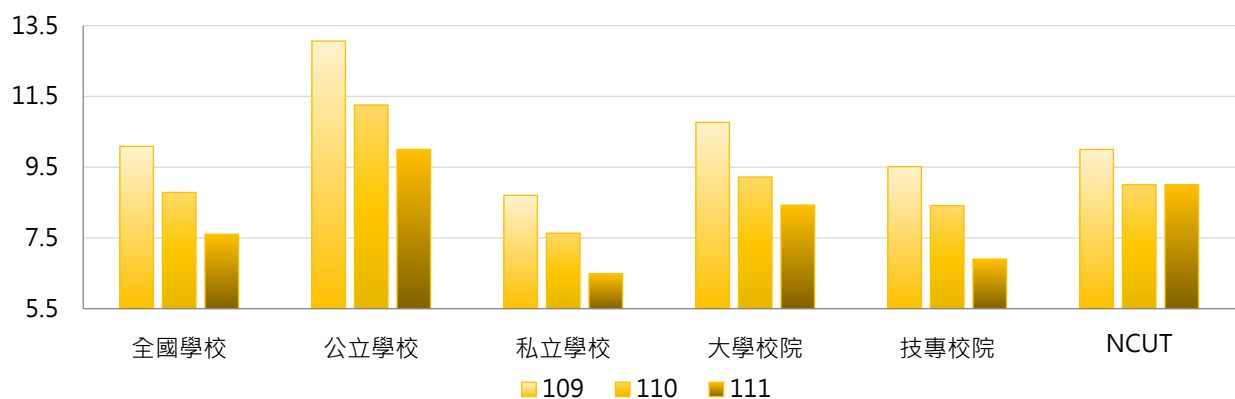

學年度	全國學校	公立大學	私立大學	公立技專	私立技專	NCUT
109	10.09	13.69	8.17	11.73	9.00	10
110	8.78	11.72	7.00	10.27	7.98	9
111	7.60	10.72	6.39	8.47	6.54	9

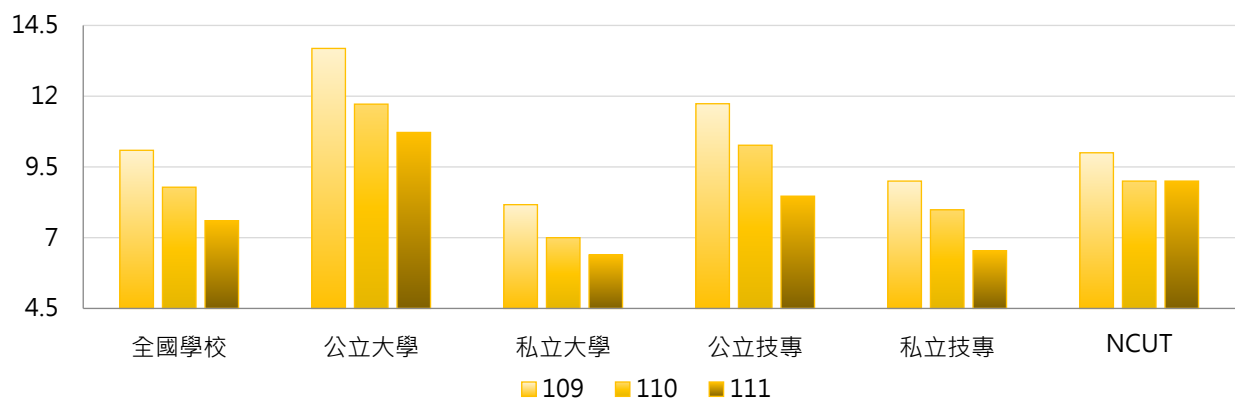



### 3. 109~111學年度報紙種數 - 不同區域學校

學年度	全國學校	北部區域	中部區域	南部區域	其他區域	NCUT
109	10.09	11.13	9.43	9.19	8.00	10
110	8.78	9.93	7.77	7.88	7.29	9
111	7.60	8.45	6.90	6.83	6.86	9

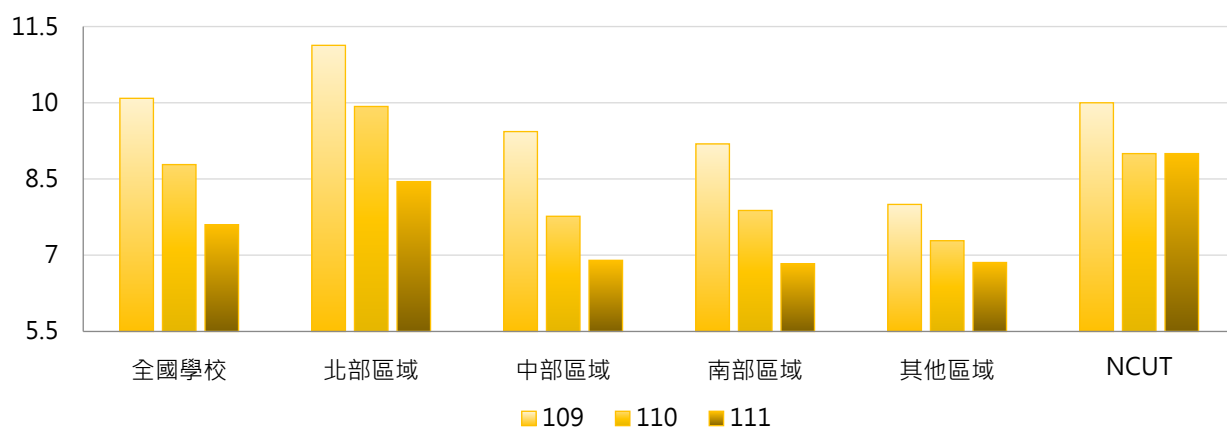

### 4. 109~111學年度報紙種數 - 排序百分位數

學年度	最小值	第25百分位數	中位數	第75百分位數	最大值	NCUT
109	0	6	9	12	82	10
110	0	4	8	11	80	9
111	0	3	7	10	70	9

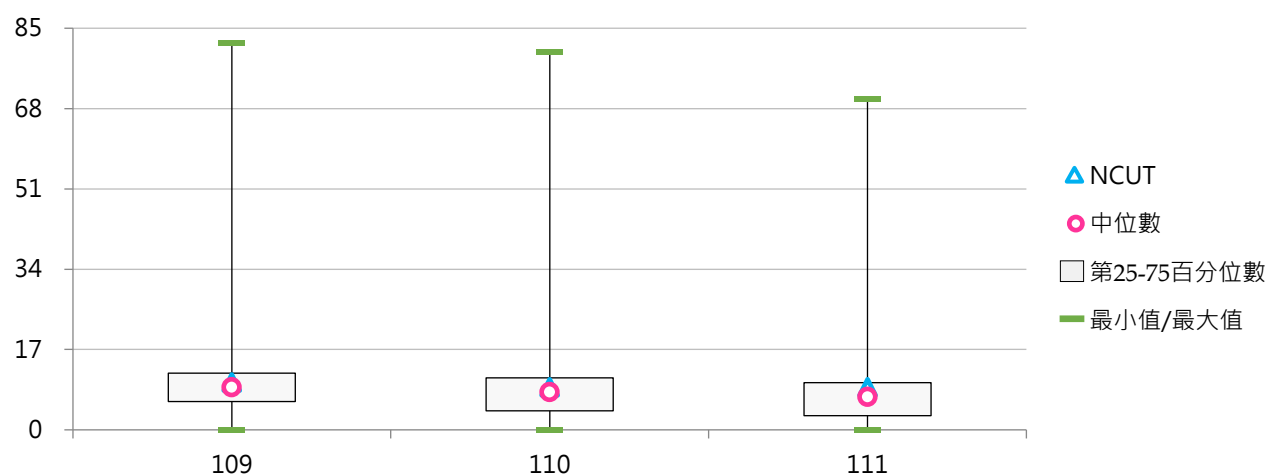

## (二) 中日文期刊種數

< 學校現期書報之中日文期刊；以紙本列計，不包括電子報、電子期刊 >

### 1. 111學年度各類型學校【中日文期刊種數】最高前三校

公立大學		私立大學		公立技專		私立技專	
NDHU	3,166	PU	2,801	NKUST	2,000	CHIHLEE	1,149
NUTN	2,996	MCU	1,431	YUNTECH	1,998	FEU	923
NPTU	2,407	USC	1,429	NPU	1,207	TMUST	848

### 2. 109~111學年度中日文期刊種數 - 不同類型學校

學年度	全國學校	公立學校	私立學校	大學校院	技專校院	NCUT
109	543	753	446	704	407	937
110	519	748	412	663	396	900
111	497	744	382	643	373	886

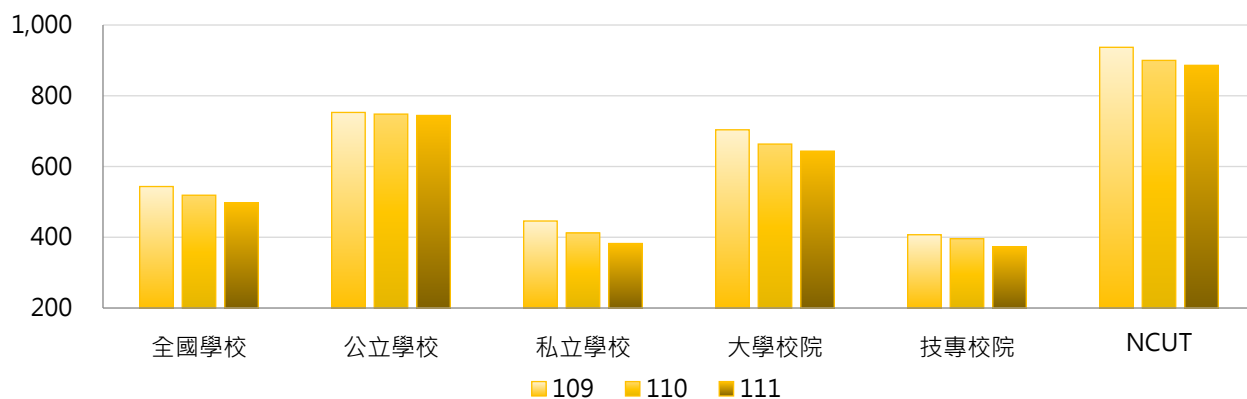

學年度	全國學校	公立大學	私立大學	公立技專	私立技專	NCUT
109	543	820	600	610	360	937
110	519	802	541	634	341	900
111	497	803	501	619	316	886

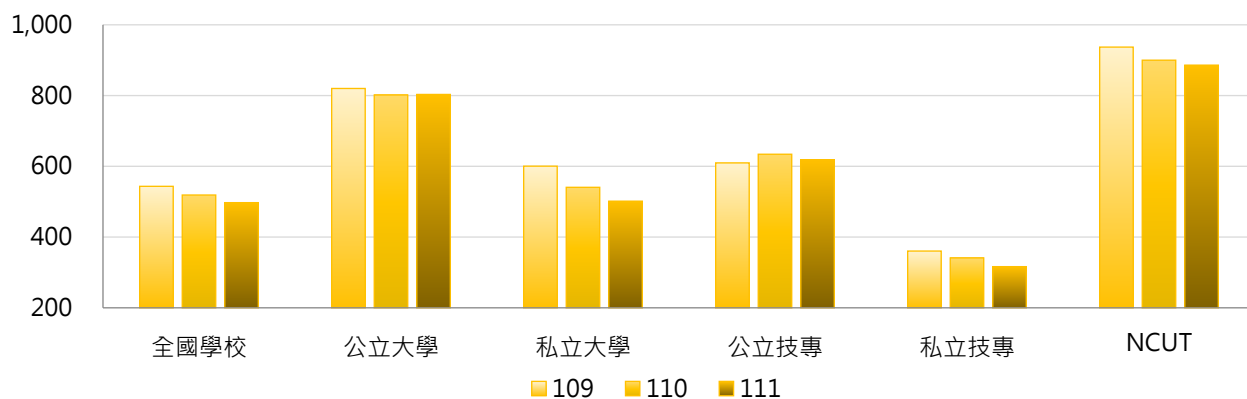

### 3. 109~111學年度中日文期刊種數 - 不同區域學校

學年度	全國學校	北部區域	中部區域	南部區域	其他區域	NCUT
109	543	473	643	563	686	937
110	519	437	637	543	679	900
111	497	436	576	516	646	886

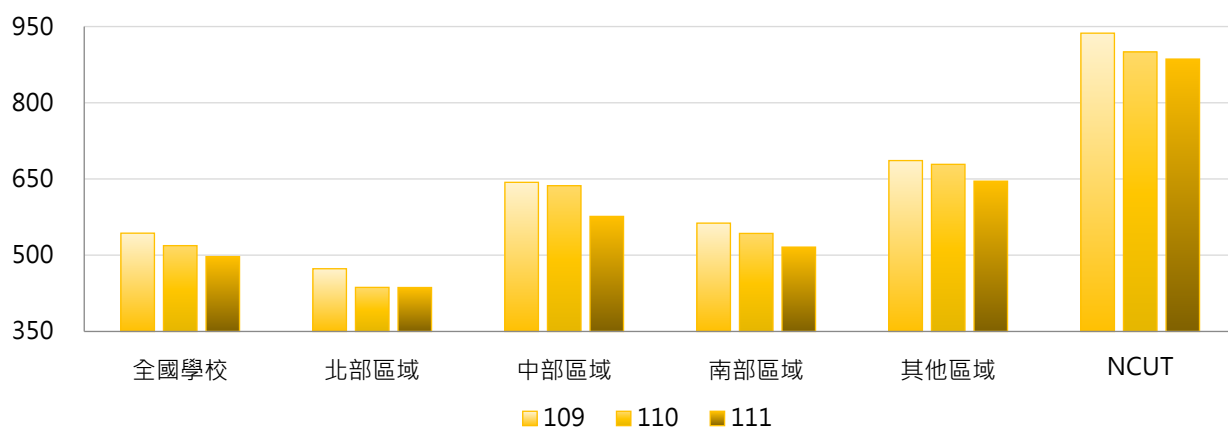

### 4. 109~111學年度中日文期刊種數 - 排序百分位數

學年度	最小值	第25百分位數	中位數	第75百分位數	最大值	NCUT
109	0	225	396	633	3,214	937
110	0	179	361	576	3,201	900
111	0	190	340	512	3,166	886

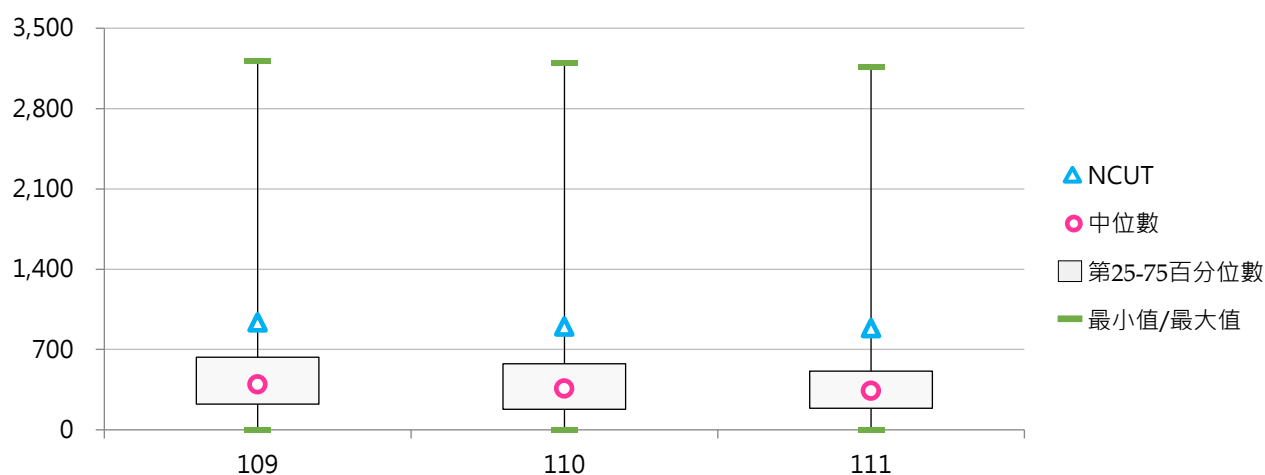

### (三) 西文期刊種數

< 學校現期書報之西文期刊；以紙本列計，不包括電子報、電子期刊 >

#### 1. 111學年度各類型學校【西文期刊種數】最高前三校

公立大學		私立大學		公立技專		私立技專	
NDHU	2,638	PU	1,528	NTUST	2,356	CHIHLEE	448
NTNU	1,339	CMU	903	YUNTECH	1,205	TMUST	342
NUTN	1,101	USC	664	NPU	245	AEUST	164

#### 2. 109~111學年度西文期刊種數 - 不同類型學校

學年度	全國學校	公立學校	私立學校	大學校院	技專校院	NCUT
109	175	323	106	265	99	114
110	157	305	88	229	96	97
111	148	297	78	217	89	93

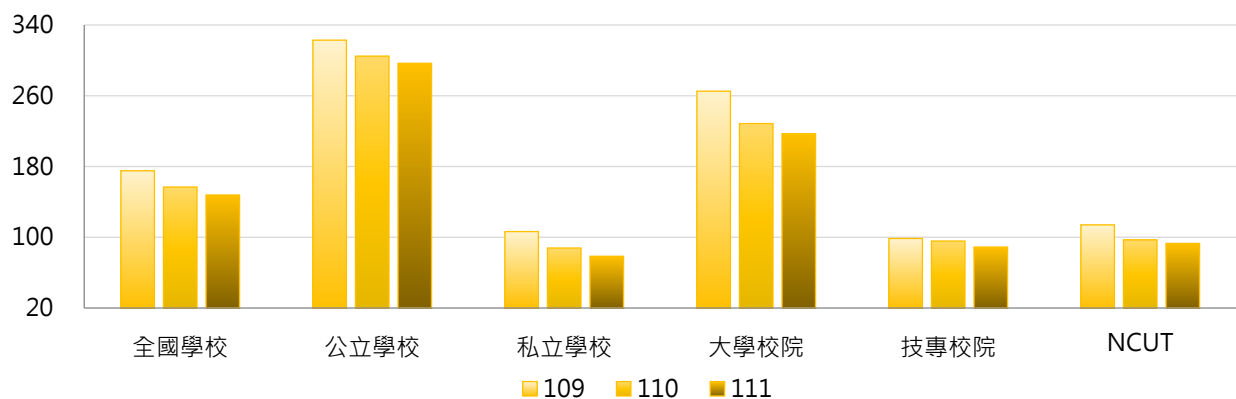

學年度	全國學校	公立大學	私立大學	公立技專	私立技專	NCUT
109	175	338	201	291	54	114
110	157	311	155	292	50	97
111	148	302	142	286	44	93

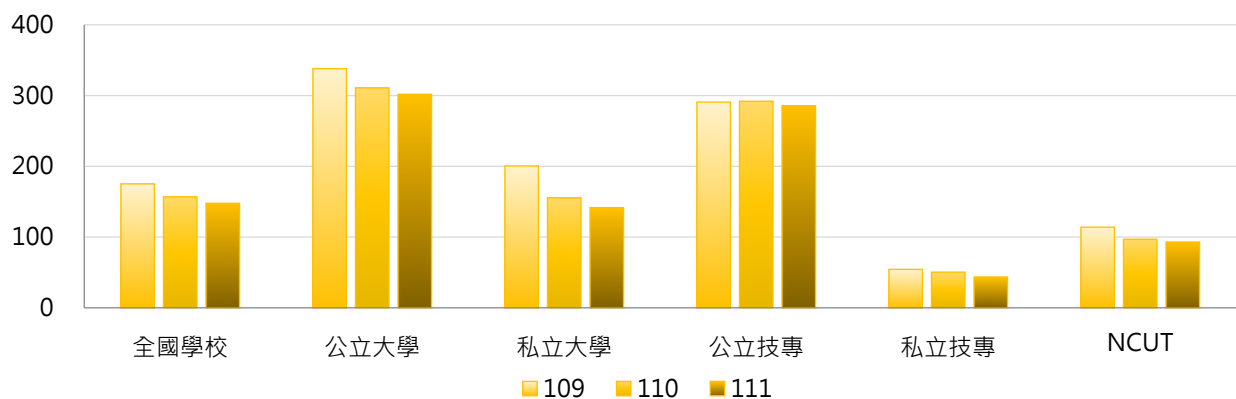

### 3. 109~111學年度西文期刊種數 - 不同區域學校

學年度	全國學校	北部區域	中部區域	南部區域	其他區域	NCUT
109	175	192	184	107	383	114
110	157	158	182	100	382	97
111	148	151	160	95	382	93

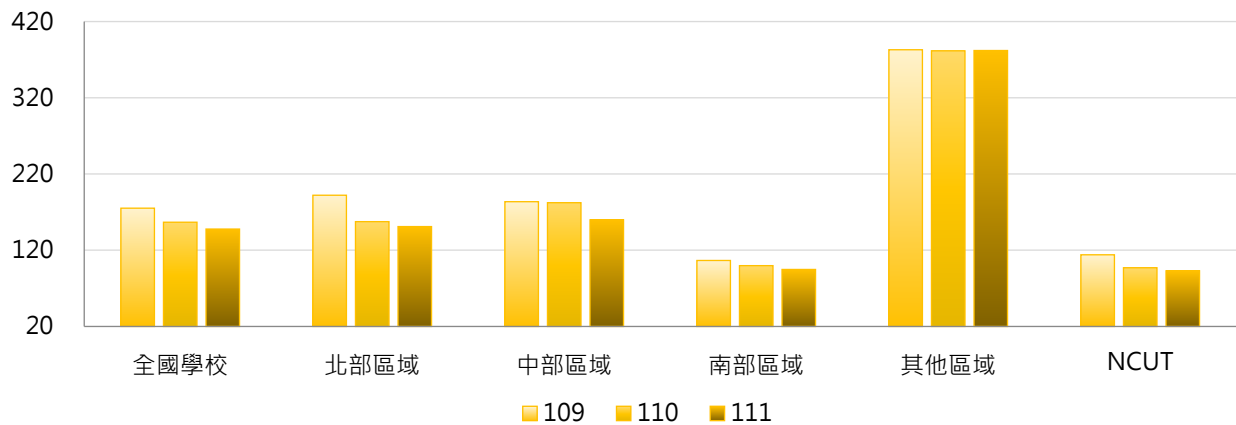

### 4. 109~111學年度西文期刊種數 - 排序百分位數

學年度	最小值	第25百分位數	中位數	第75百分位數	最大值	NCUT
109	0	14	51	123	2,626	114
110	0	11	38	105	2,626	97
111	0	8	31	95	2,638	93

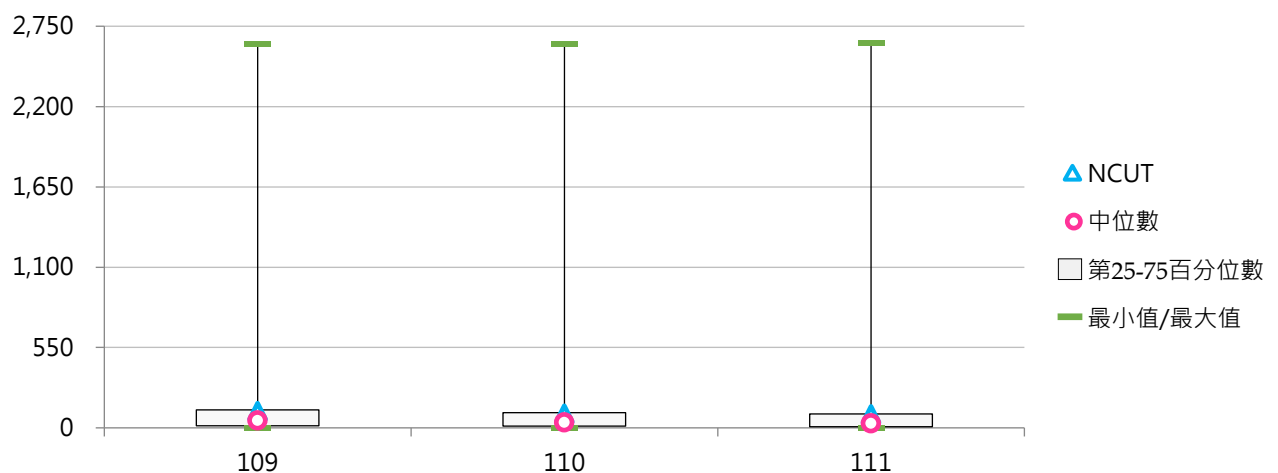

#### (四) 現期書報數(種)

< 學校現期書報之報紙、期刊等；以紙本列計，不包括電子報、電子期刊 >

##### 1. 111學年度各類型學校【現期書報數(種)】最高前三校

公立大學		私立大學		公立技專		私立技專	
NDHU	5,812	PU	4,346	YUNTECH	3,211	CHIHLEE	1,604
NUTN	4,108	USC	2,107	NTUST	2,809	TMUST	1,199
NPTU	3,051	CMU	1,745	NKUST	2,168	FEU	1,061

##### 2. 109~111學年度現期書報數(種) - 不同類型學校

學年度	全國學校	公立學校	私立學校	大學校院	技專校院	NCUT
109	729	1,089	561	980	515	1,061
110	684	1,064	508	901	500	1,006
111	653	1,051	467	869	469	988

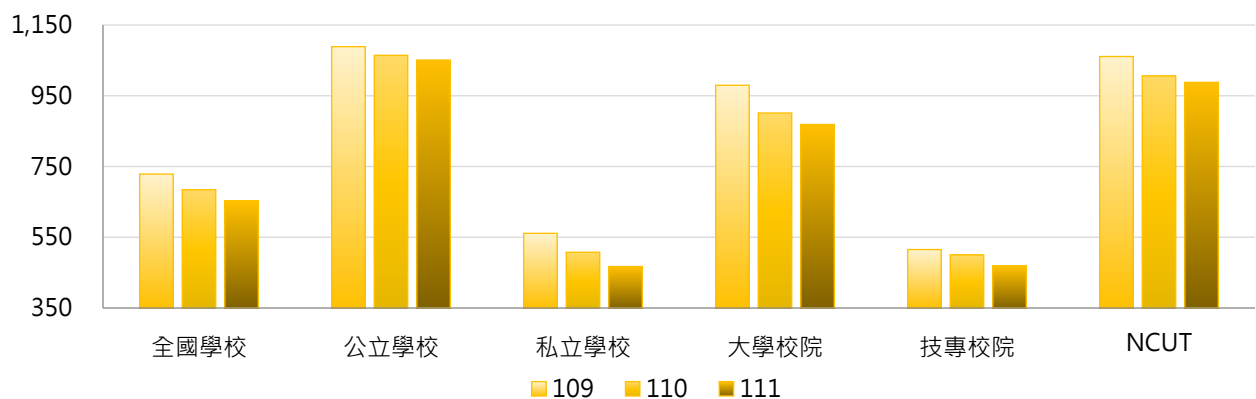

學年度	全國學校	公立大學	私立大學	公立技專	私立技專	NCUT
109	729	1,172	809	912	424	1,061
110	684	1,124	703	936	399	1,006
111	653	1,116	650	913	366	988

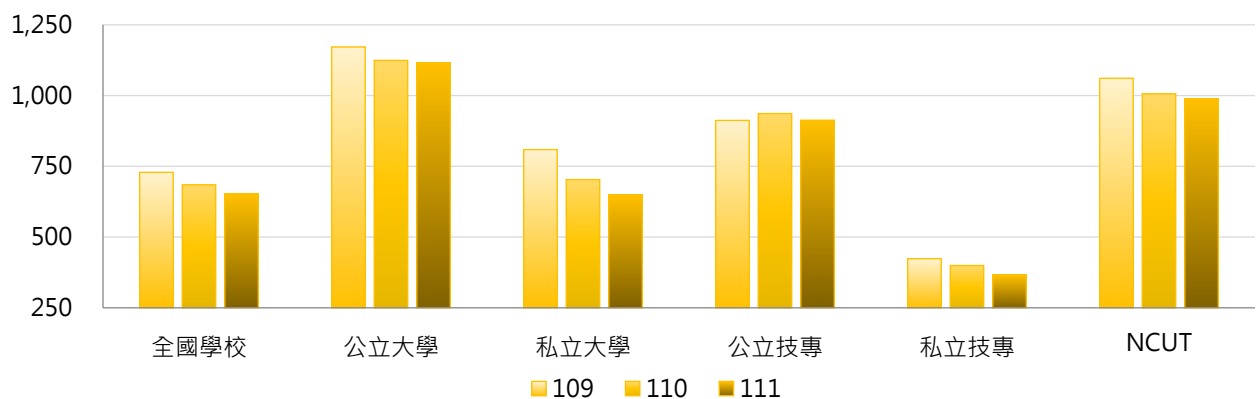

### 3. 109~111學年度現期書報數(種) - 不同區域學校

學年度	全國學校	北部區域	中部區域	南部區域	其他區域	NCUT
109	729	677	837	679	1,077	1,061
110	684	604	827	651	1,068	1,006
111	653	596	743	618	1,035	988

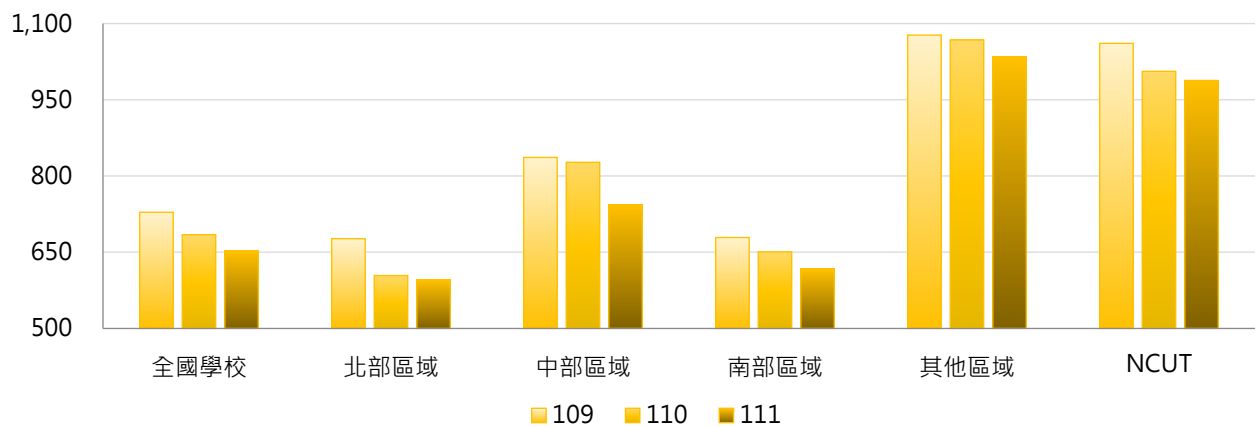

### 4. 109~111學年度現期書報數(種) - 排序百分位數

學年度	最小值	第25百分位數	中位數	第75百分位數	最大值	NCUT
109	3	257	474	759	5,852	1,061
110	3	224	430	725	5,837	1,006
111	2	221	383	632	5,812	988

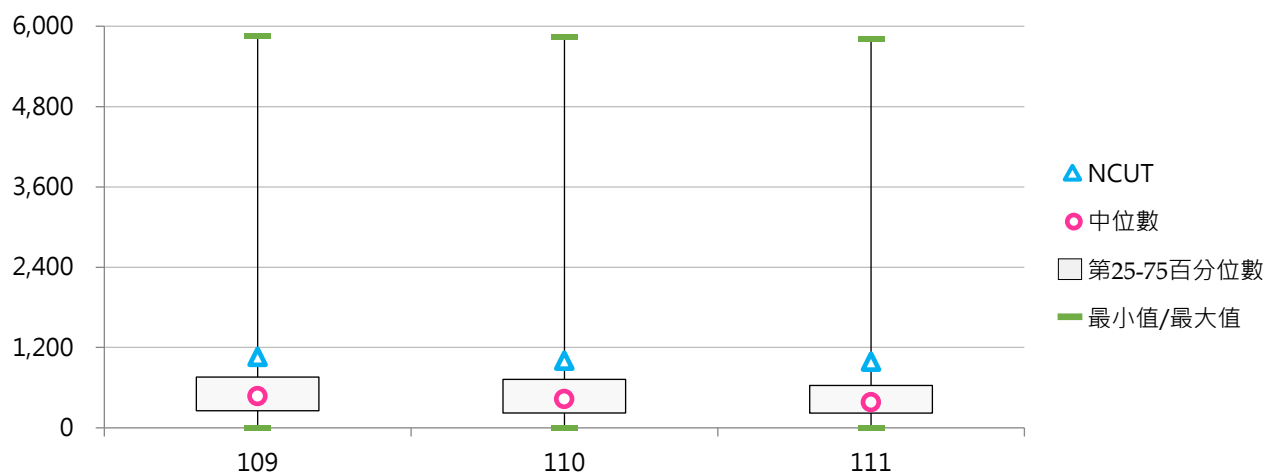

## (五) 每生現期書報數(種)

< 現期書報數 / 全校在學學生數 >

### 1. 111學年度各類型學校【每生現期書報數(種)】最高前三校

公立大學		私立大學		公立技專		私立技專	
NUTN	0.700	DILA	1.349	NPU	0.499	FOTECH	2.406
NDHU	0.565	HFU	0.502	YUNTECH	0.320	TTC	0.773
NPTU	0.342	PU	0.371	NTUST	0.241	CCUT	0.526

### 2. 109~111學年度每生現期書報數(種) - 不同類型學校

學年度	全國學校	公立學校	私立學校	大學校院	技專校院	NCUT
109	0.121	0.130	0.117	0.156	0.091	0.087
110	0.112	0.125	0.106	0.128	0.099	0.081
111	0.131	0.122	0.136	0.128	0.134	0.080

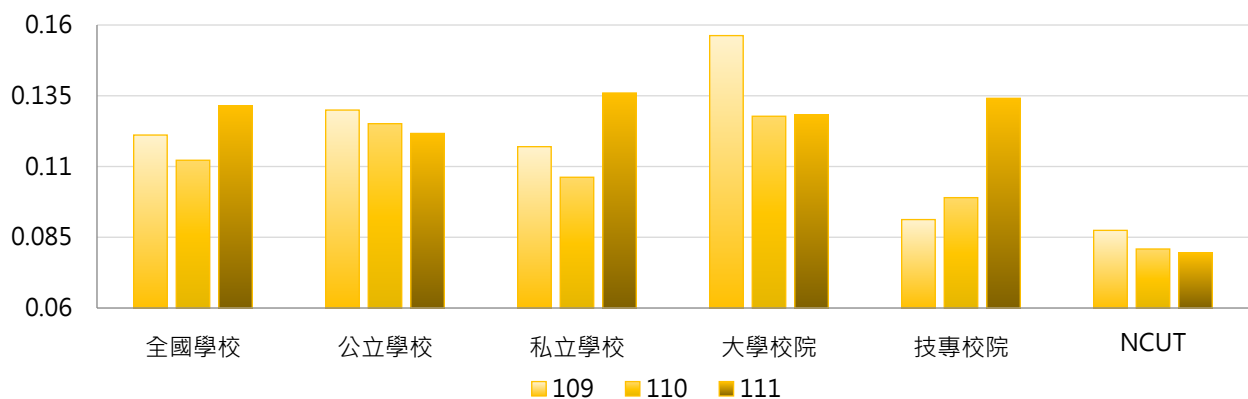

學年度	全國學校	公立大學	私立大學	公立技專	私立技專	NCUT
109	0.121	0.131	0.179	0.128	0.083	0.087
110	0.112	0.124	0.131	0.127	0.093	0.081
111	0.131	0.120	0.135	0.124	0.136	0.080

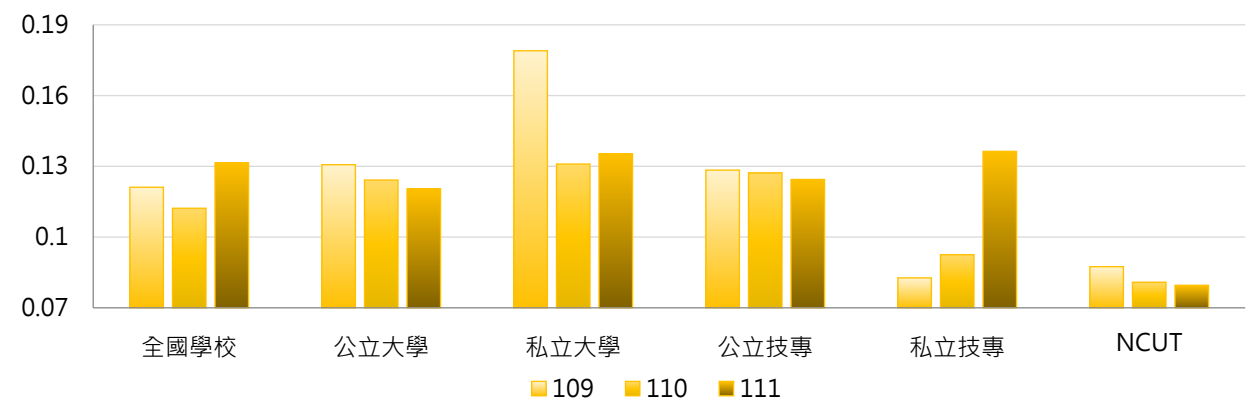

### 3. 109~111學年度每生現期書報數(種) - 不同區域學校

學年度	全國學校	北部區域	中部區域	南部區域	其他區域	NCUT
109	0.121	0.126	0.101	0.121	0.159	0.087
110	0.112	0.101	0.105	0.127	0.161	0.081
111	0.131	0.104	0.113	0.185	0.159	0.080

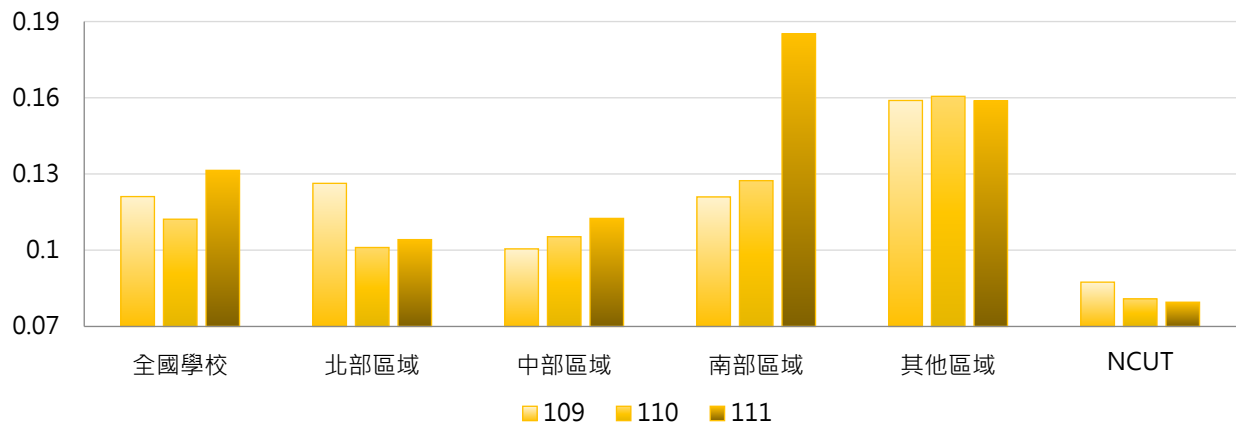

### 4. 109~111學年度每生現期書報數(種) - 排序百分位數

學年度	最小值	第25百分位數	中位數	第75百分位數	最大值	NCUT
109	0.004	0.046	0.076	0.104	1.858	0.087
110	0.001	0.044	0.073	0.102	1.386	0.081
111	0.001	0.043	0.069	0.107	2.406	0.080

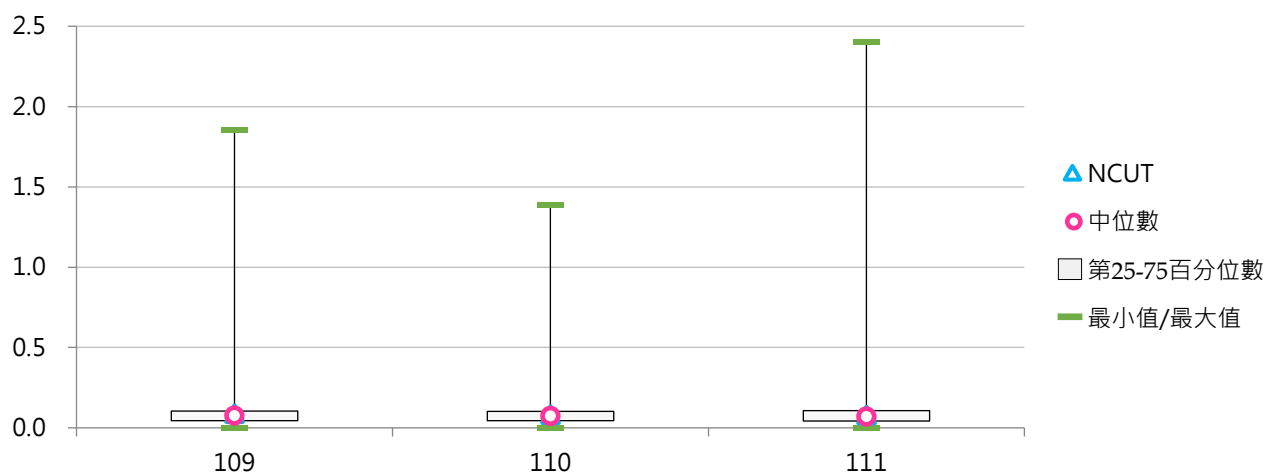

## 五、圖書館服務

### (一) 圖書閱覽座位數(個)

< 學校圖書館可供使用之閱覽座位數 >

#### 1. 111學年度各類型學校【圖書閱覽座位數(個)】最高前三校

公立大學		私立大學		公立技專		私立技專	
NCCU	5,055	TKU	3,025	NKUST	2,171	KSU	1,600
NTU	3,652	PU	2,299	YUNTECH	1,500	CNU	1,460
NTHU	3,301	FJU	2,242	NTCUST	1,170	HWU	1,415

#### 2. 109 ~ 111學年度圖書閱覽座位數(個) - 不同類型學校

學年度	全國學校	公立學校	私立學校	大學校院	技專校院	NCUT
109	878	1,099	776	1,119	674	848
110	880	1,125	765	1,130	667	848
111	879	1,130	762	1,124	670	848

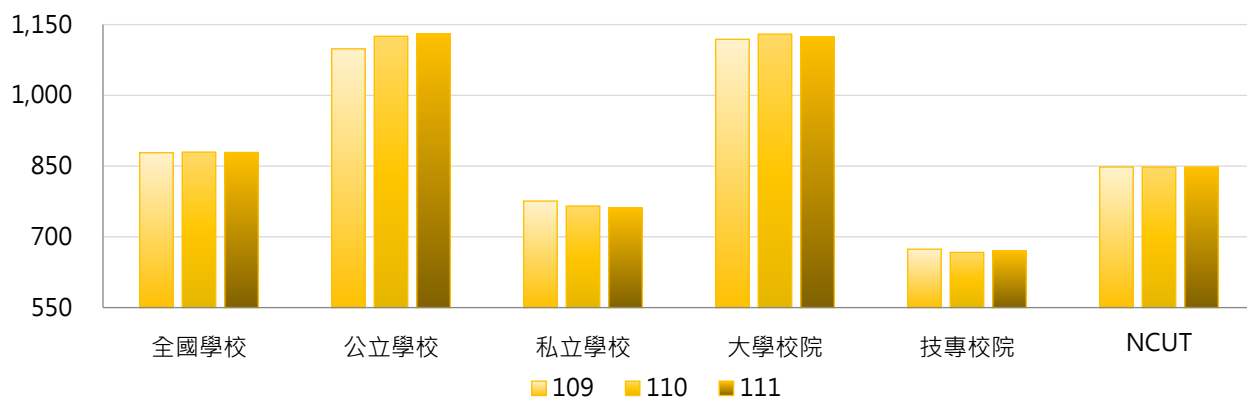

學年度	全國學校	公立大學	私立大學	公立技專	私立技專	NCUT
109	878	1,241	1,010	794	646	848
110	880	1,280	996	795	637	848
111	879	1,273	992	826	634	848

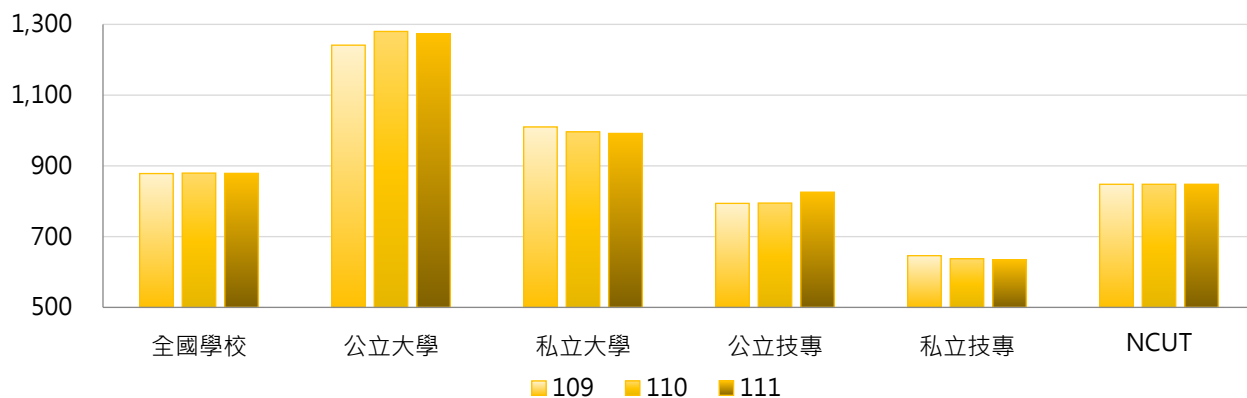

### 3. 109~111學年度圖書閱覽座位數(個) - 不同區域學校

學年度	全國學校	北部區域	中部區域	南部區域	其他區域	NCUT
109	878	937	881	838	533	848
110	880	947	871	834	533	848
111	879	941	872	838	539	848

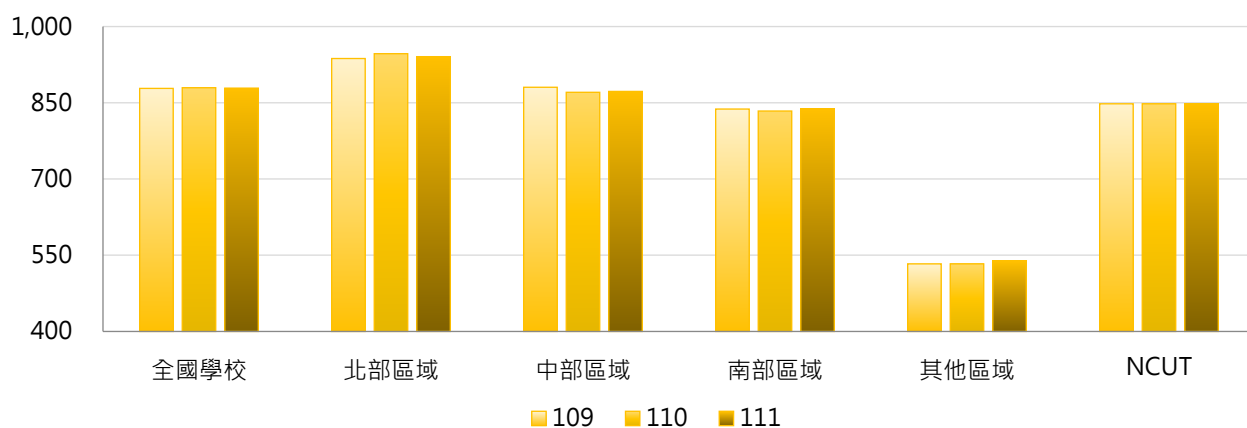

### 4. 109~111學年度圖書閱覽座位數(個) - 排序百分位數

學年度	最小值	第25百分位數	中位數	第75百分位數	最大值	NCUT
109	100	445	668	1,100	4,499	848
110	100	442	661	1,071	5,055	848
111	100	434	661	1,068	5,055	848

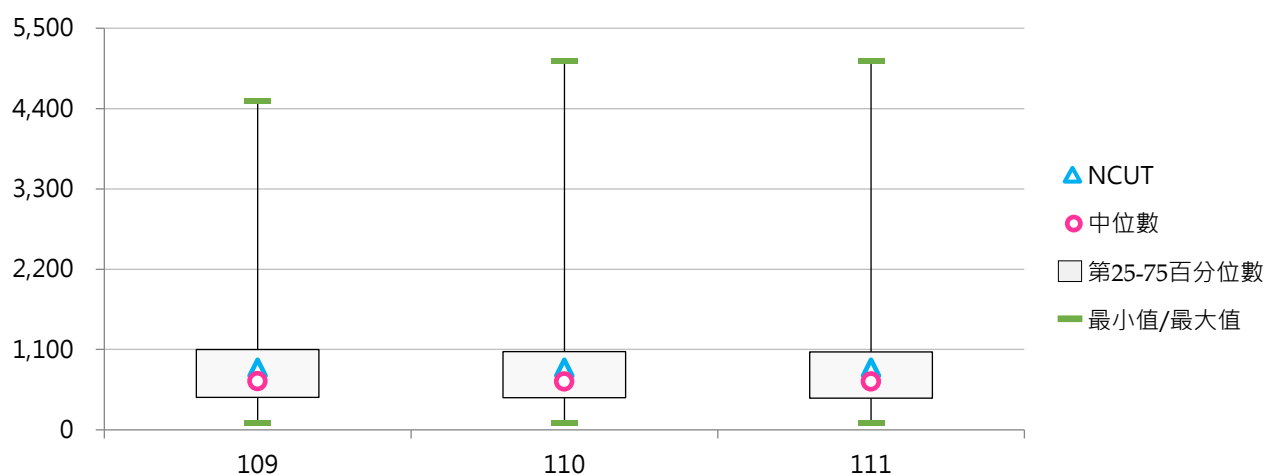

## (二) 每生圖書閱覽座位數(個)

< 圖書閱覽座位數 / 全校在學學生數 >

### 1. 111學年度各類型學校【每生圖書閱覽座位數(個)】最高前三校

公立大學		私立大學		公立技專		私立技專	
NCCU	0.302	DILA	0.926	TCPA	0.426	FOTECH	6.667
NCNU	0.220	TSU	0.890	NTC	0.424	CCUT	0.639
TNNUA	0.197	HFU	0.579	NPU	0.161	SJU	0.518

### 2. 109~111學年度每生圖書閱覽座位數(個) - 不同類型學校

學年度	全國學校	公立學校	私立學校	大學校院	技專校院	NCUT
109	0.135	0.126	0.138	0.146	0.125	0.070
110	0.148	0.128	0.157	0.149	0.147	0.068
111	0.201	0.130	0.234	0.161	0.235	0.068

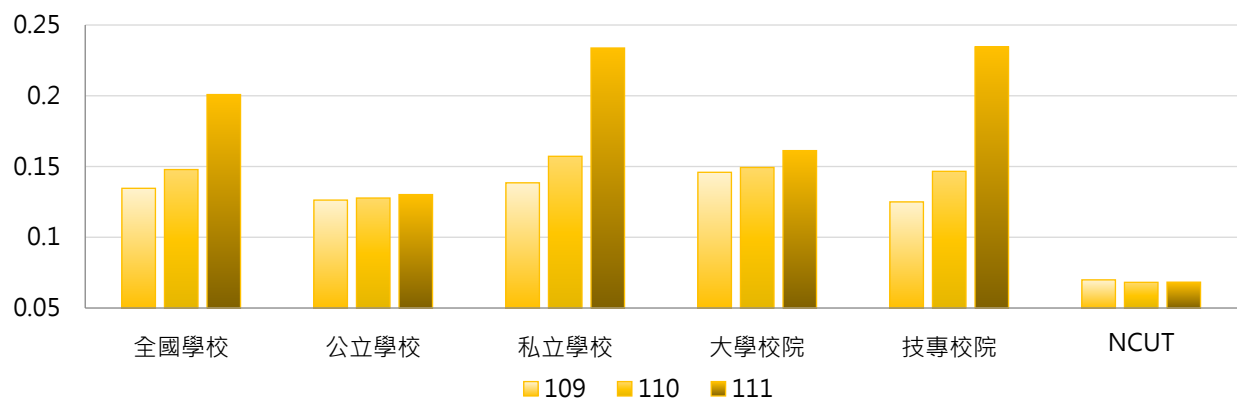

學年度	全國學校	公立大學	私立大學	公立技專	私立技專	NCUT
109	0.135	0.126	0.164	0.127	0.124	0.070
110	0.148	0.127	0.169	0.130	0.151	0.068
111	0.201	0.125	0.193	0.141	0.256	0.068

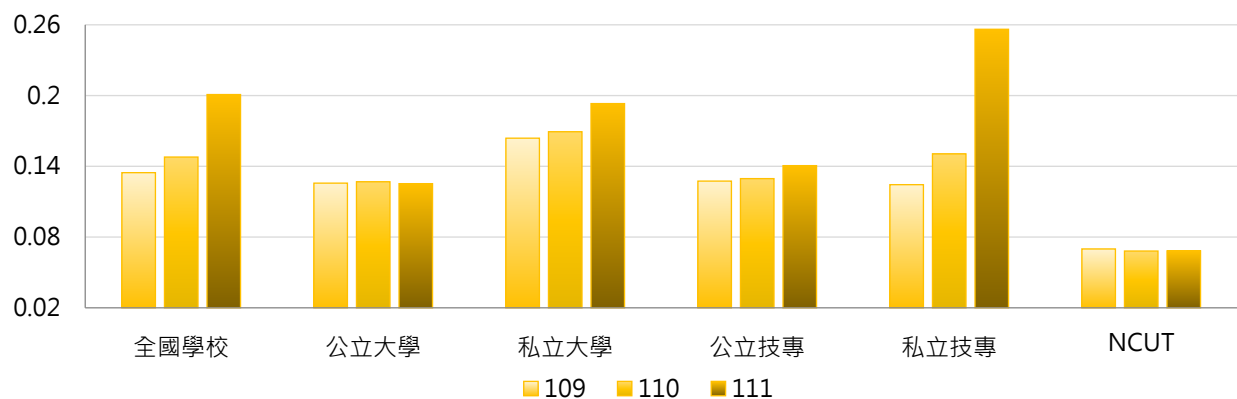

### 3. 109~111學年度每生圖書閱覽座位數(個) - 不同區域學校

學年度	全國學校	北部區域	中部區域	南部區域	其他區域	NCUT
109	0.135	0.141	0.110	0.138	0.159	0.070
110	0.148	0.149	0.116	0.167	0.163	0.068
111	0.201	0.158	0.137	0.319	0.185	0.068

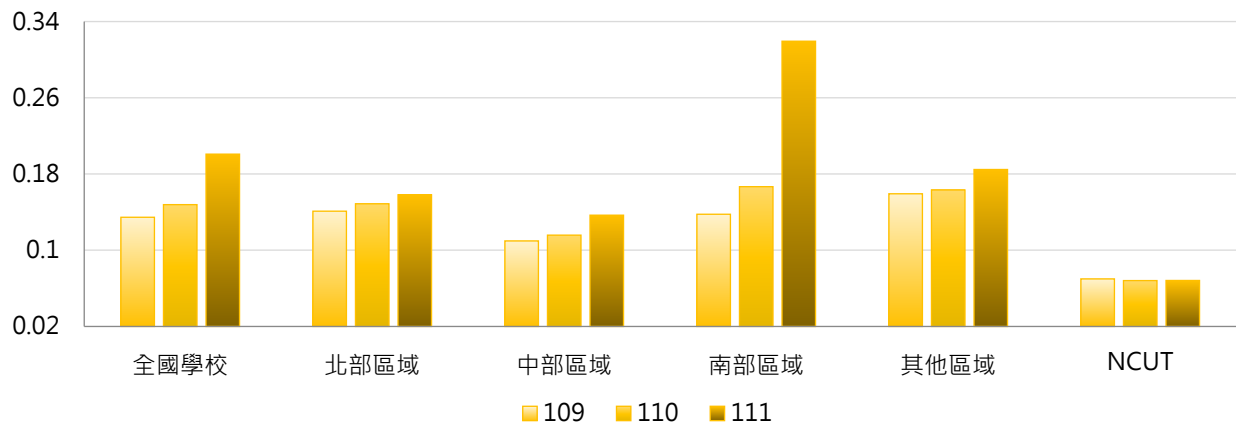

### 4. 109~111學年度每生圖書閱覽座位數(個) - 排序百分位數

學年度	最小值	第25百分位數	中位數	第75百分位數	最大值	NCUT
109	0.022	0.075	0.104	0.159	0.967	0.070
110	0.022	0.077	0.109	0.168	1.528	0.068
111	0.023	0.079	0.115	0.184	6.667	0.068

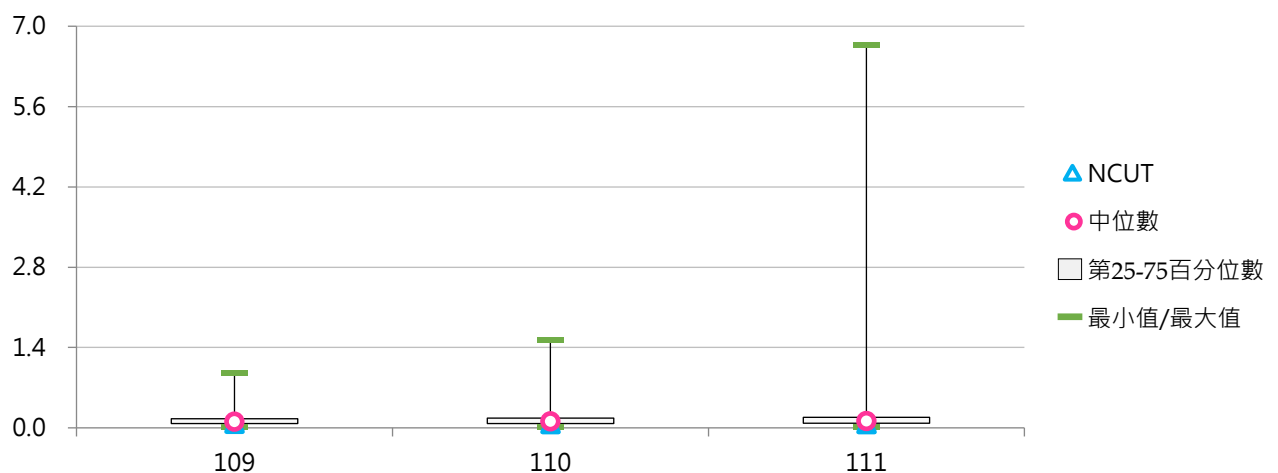



### (三) 圖書借閱人次

< 圖書外借及館內借閱有辦理登記紀錄之人次(含視聽資料及其他館藏) >

#### 1. 110學年度各類型學校【圖書借閱人次】最高前三校

公立大學		私立大學		公立技專		私立技專	
NCCU	134,695	ISU	54,902	NTUST	48,896	CYUT	76,299
NTU	87,610	FJU	47,036	YUNTECH	30,215	CNU	64,128
NTHU	82,417	SCU	39,238	NTUT	29,329	OCU	30,174

#### 2. 108~110學年度圖書借閱人次 - 不同類型學校

學年度	全國學校	公立學校	私立學校	大專校院	技專校院	NCUT
108	26,056	37,527	20,718	34,495	18,882	25,940
109	20,657	30,607	16,027	28,080	14,349	20,612
110	16,273	24,220	12,574	22,517	10,965	12,923

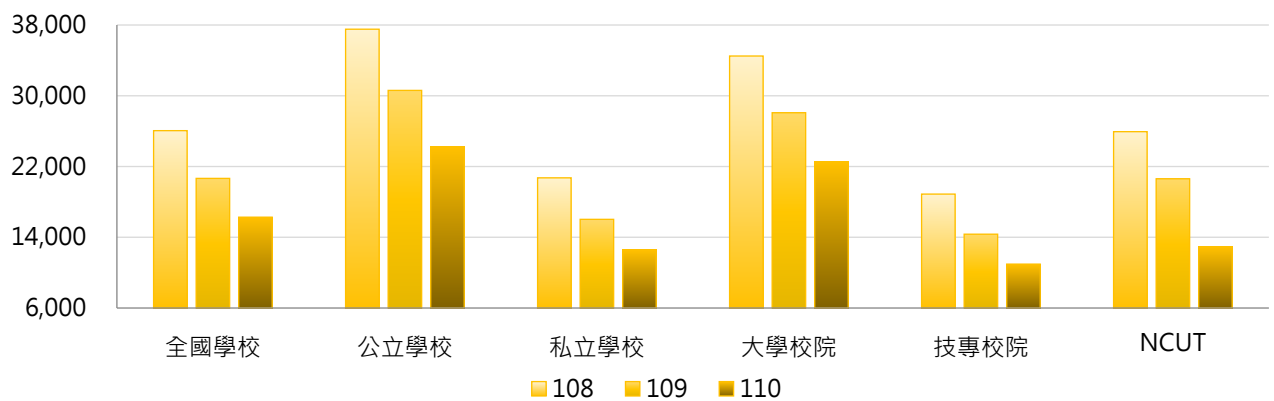

學年度	全國學校	公立大學	私立大學	公立技專	私立技專	NCUT
108	26,056	41,015	28,699	30,084	16,297	25,940
109	20,657	35,068	21,867	21,090	12,793	20,612
110	16,273	27,802	17,820	16,578	9,669	12,923

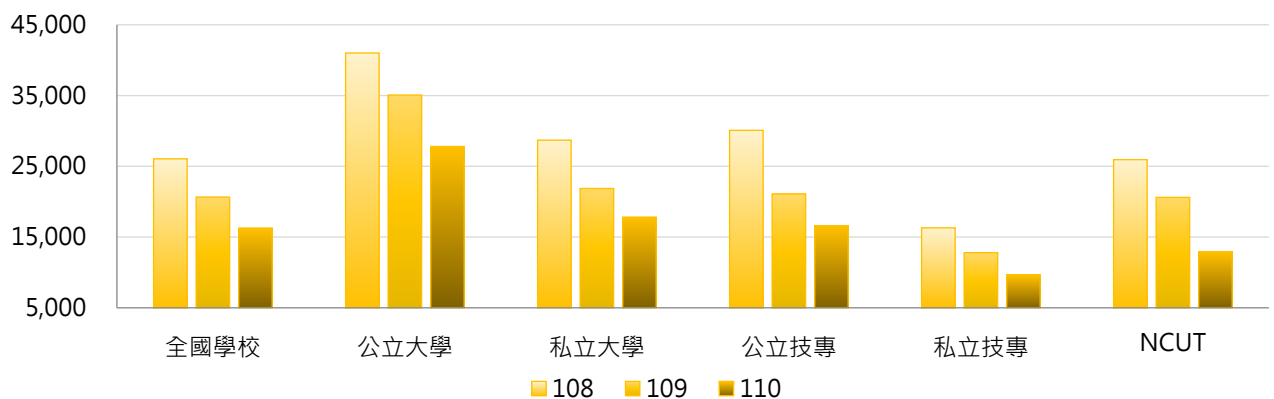

### 3. 108~110學年度圖書借閱人次 - 不同區域學校

學年度	全國學校	北部區域	中部區域	南部區域	其他區域	NCUT
108	26,056	27,269	33,060	20,988	14,486	25,940
109	20,657	21,644	23,757	18,259	12,040	20,612
110	16,273	17,113	18,376	14,316	10,713	12,923

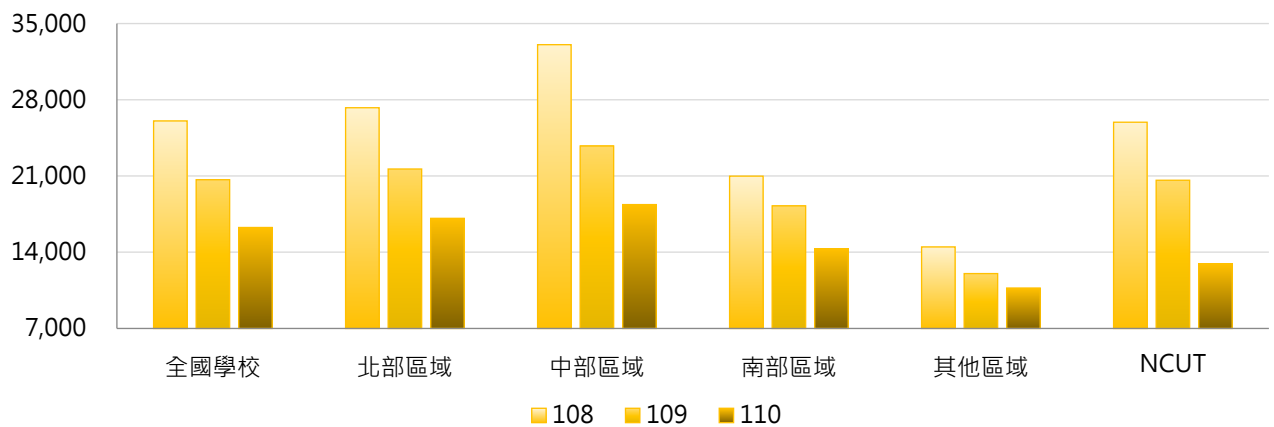

### 4. 108~110學年度圖書借閱人次 - 排序百分位數

學年度	最小值	第25百分位數	中位數	第75百分位數	最大值	NCUT
108	142	7,031	15,295	37,535	198,216	25,940
109	130	4,889	12,737	26,979	162,236	20,612
110	46	4,124	10,587	20,724	134,695	12,923

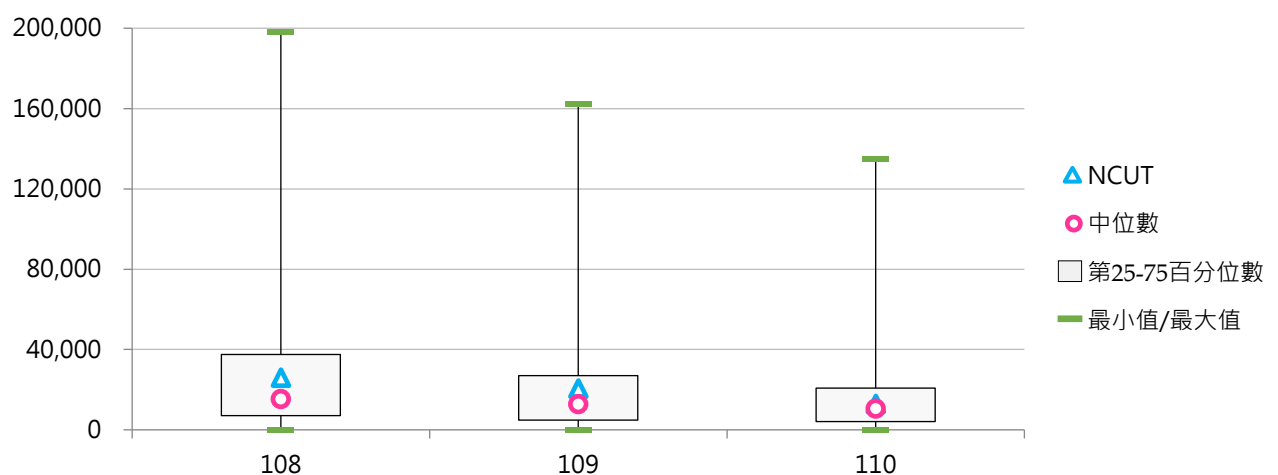

#### (四) 每生圖書借閱人次

< 圖書借閱人次 / 全校在學學生數 >

##### 1. 110學年度各類型學校【每生圖書借閱人次】最高前三校

公立大學		私立大學		公立技專		私立技專	
TNNUA	13.11	DILA	13.79	NTUST	4.35	CNU	5.60
NCCU	8.36	TMU	4.54	NKUHT	4.34	TCUST	5.53
NPTU	5.40	TCU	4.15	YUNTECH	3.06	CYUT	5.21

##### 2. 108~110學年度每生圖書借閱人次 - 不同類型學校

學年度	全國學校	公立學校	私立學校	大學校院	技專校院	NCUT
108	2.94	3.83	2.52	3.64	2.34	2.16
109	2.38	3.13	2.04	3.01	1.85	1.70
110	2.00	2.61	1.72	2.55	1.54	1.04

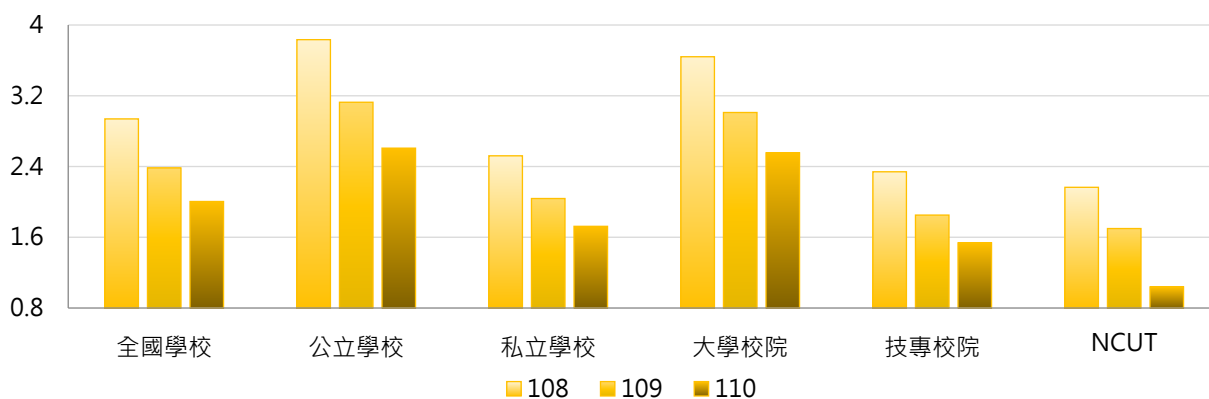

學年度	全國學校	公立大學	私立大學	公立技專	私立技專	NCUT
108	2.94	4.06	3.27	3.35	2.11	2.16
109	2.38	3.44	2.63	2.45	1.71	1.70
110	2.00	2.90	2.25	1.98	1.43	1.04

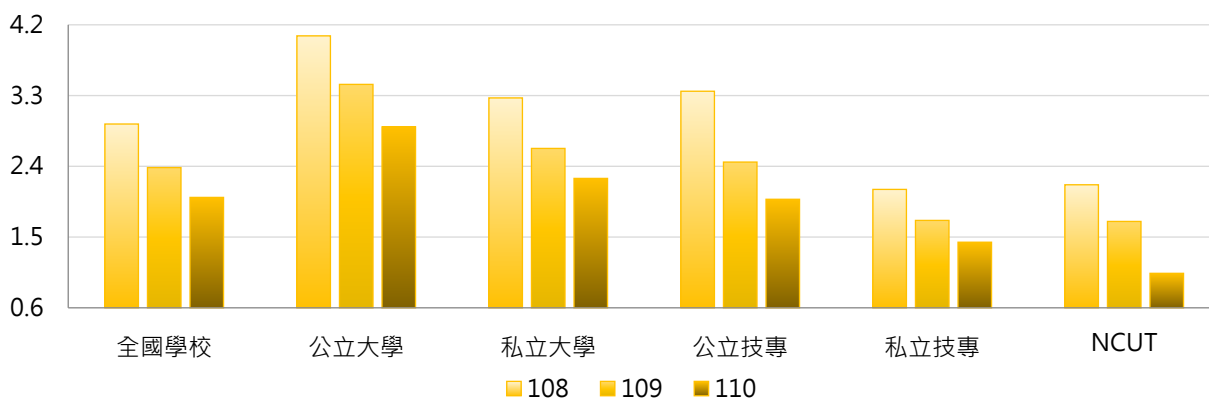

### 3. 108~110學年度每生圖書借閱人次 - 不同區域學校

學年度	全國學校	北部區域	中部區域	南部區域	其他區域	NCUT
108	2.94	2.89	3.36	2.68	3.20	2.16
109	2.38	2.37	2.47	2.30	2.63	1.70
110	2.00	1.98	1.95	2.01	2.42	1.04

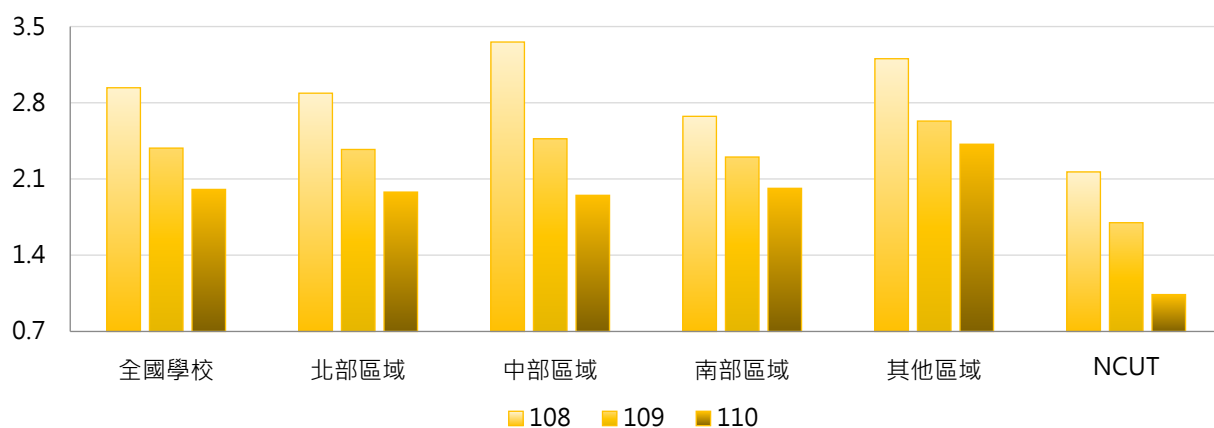

### 4. 108~110學年度每生圖書借閱人次 - 排序百分位數

學年度	最小值	第25百分位數	中位數	第75百分位數	最大值	NCUT
108	0.11	1.44	2.39	3.83	17.55	2.16
109	0.05	1.18	1.94	2.78	16.26	1.70
110	0.02	1.00	1.70	2.35	13.79	1.04

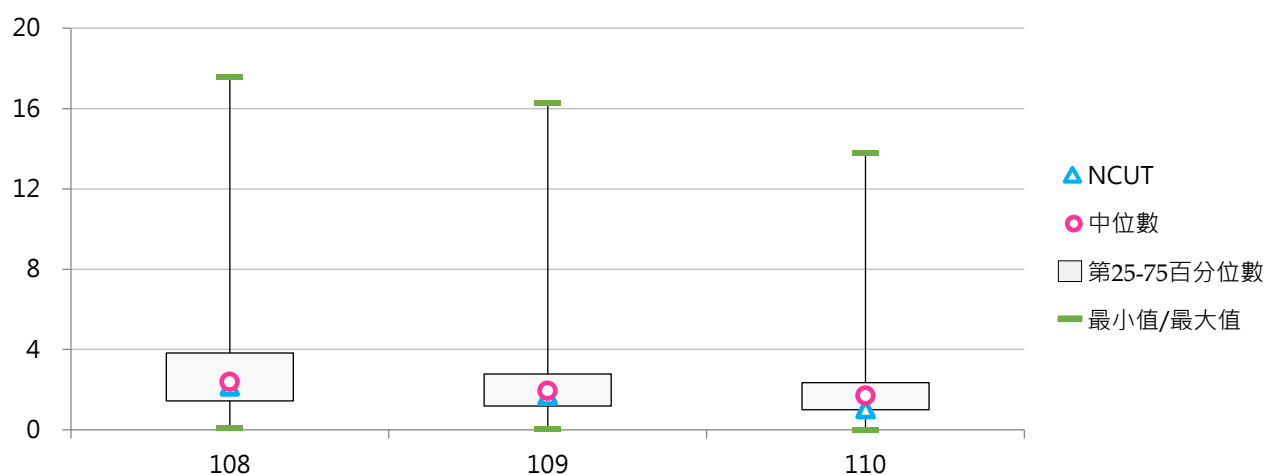

## (五) 圖書借閱冊數(萬)

< 圖書外借及館內借閱有辦理登記紀錄之冊數(含視聽資料及其他館藏) >

### 1. 110學年度各類型學校【圖書借閱冊數(萬)】最高前三校

公立大學		私立大學		公立技專		私立技專	
NTU	49.42	FJU	12.92	NTUST	8.80	CYUT	11.90
NCCU	40.41	PCCU	10.76	NKUST	7.64	CNU	7.19
NCHU	31.60	CYCU	10.64	YUNTECH	6.35	OCU	7.08

### 2. 108~110學年度圖書借閱冊數(萬) - 不同類型學校

學年度	全國學校	公立學校	私立學校	大學校院	技專校院	NCUT
108	7.20	11.93	4.99	10.83	4.11	5.37
109	5.91	10.24	3.89	8.96	3.32	4.70
110	4.91	8.61	3.19	7.62	2.61	2.88

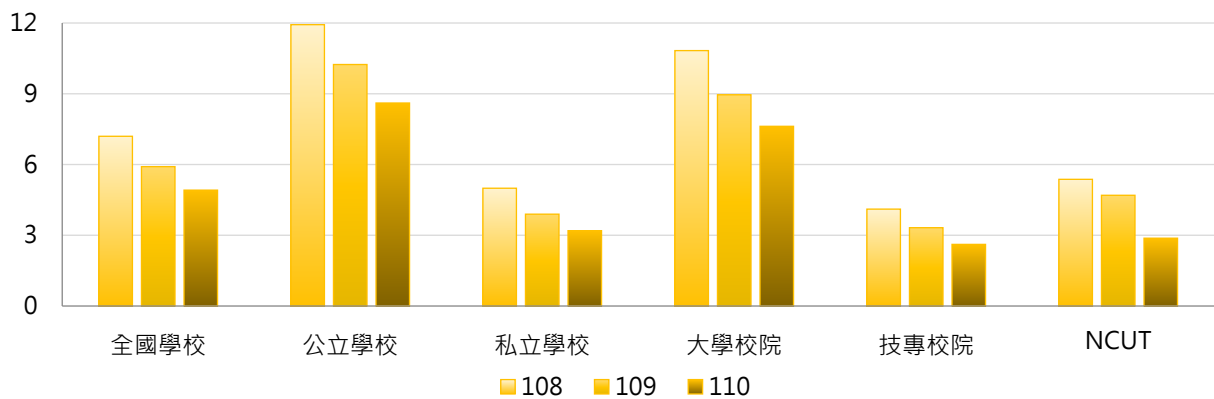

學年度	全國學校	公立大學	私立大學	公立技專	私立技專	NCUT
108	7.20	14.90	7.21	5.59	3.77	5.37
109	5.91	12.90	5.45	4.57	3.03	4.70
110	4.91	10.95	4.66	3.62	2.38	2.88

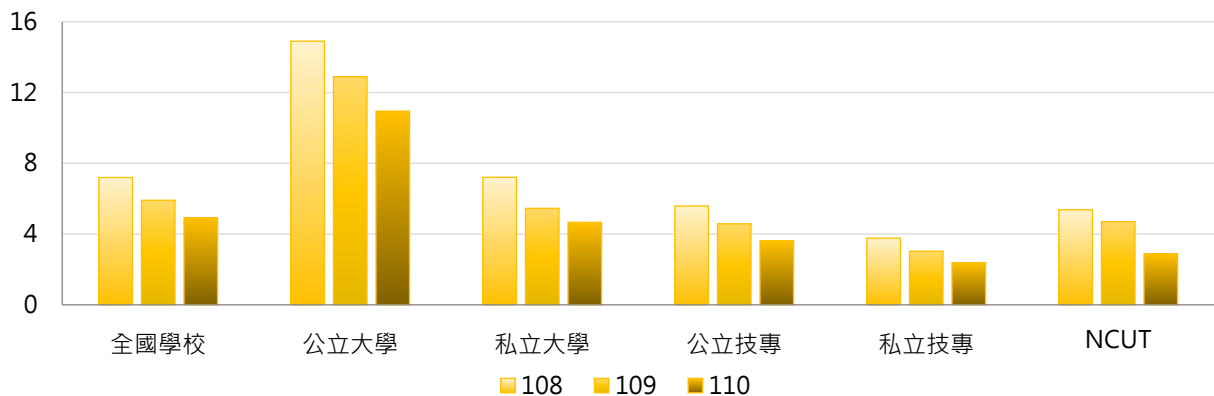

### 3. 108~110學年度圖書借閱冊數(萬) - 不同區域學校

學年度	全國學校	北部區域	中部區域	南部區域	其他區域	NCUT
108	7.20	7.48	8.13	6.19	6.50	5.37
109	5.91	6.01	6.51	5.31	5.99	4.70
110	4.91	5.13	5.13	4.33	5.35	2.88

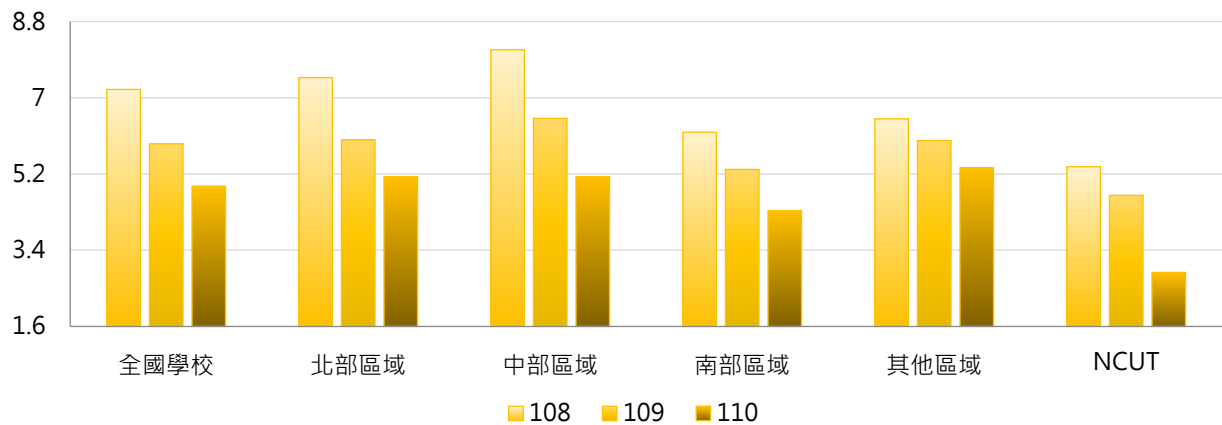

### 4. 108~110學年度圖書借閱冊數(萬) - 排序百分位數

學年度	最小值	第25百分位數	中位數	第75百分位數	最大值	NCUT
108	0.04	2.10	4.50	9.31	59.46	5.37
109	0.06	1.62	3.66	7.26	53.07	4.70
110	0.02	1.25	2.80	6.14	49.42	2.88

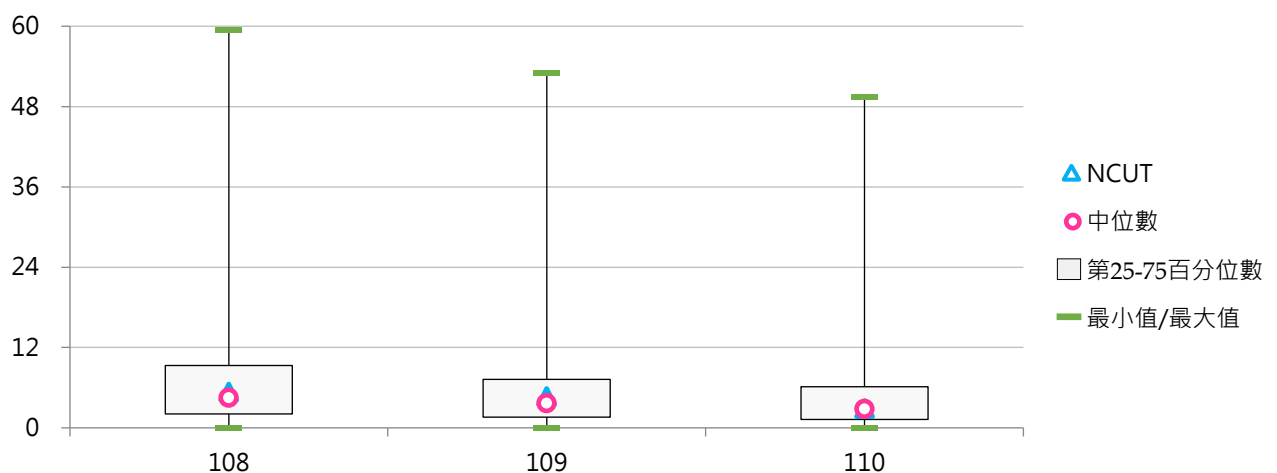

## (六) 每生圖書借閱冊數

< 圖書借閱冊數 / 全校在學學生數 >

### 1. 110學年度各類型學校【每生圖書借閱冊數】最高前三校

公立大學		私立大學		公立技專		私立技專	
TNNUA	34.25	DILA	50.99	TCPA	23.81	TCUST	19.10
NCCU	25.08	TMU	12.76	NTUST	7.84	MITUST	14.34
NCHU	20.85	MMC	12.24	NKUHT	6.71	TWU	11.79

### 2. 108~110學年度每生圖書借閱冊數 - 不同類型學校

學年度	全國學校	公立學校	私立學校	大學校院	技專校院	NCUT
108	8.47	12.07	6.80	11.57	5.84	4.48
109	7.07	10.29	5.57	9.64	4.89	3.87
110	6.18	8.81	4.96	8.33	4.36	2.31

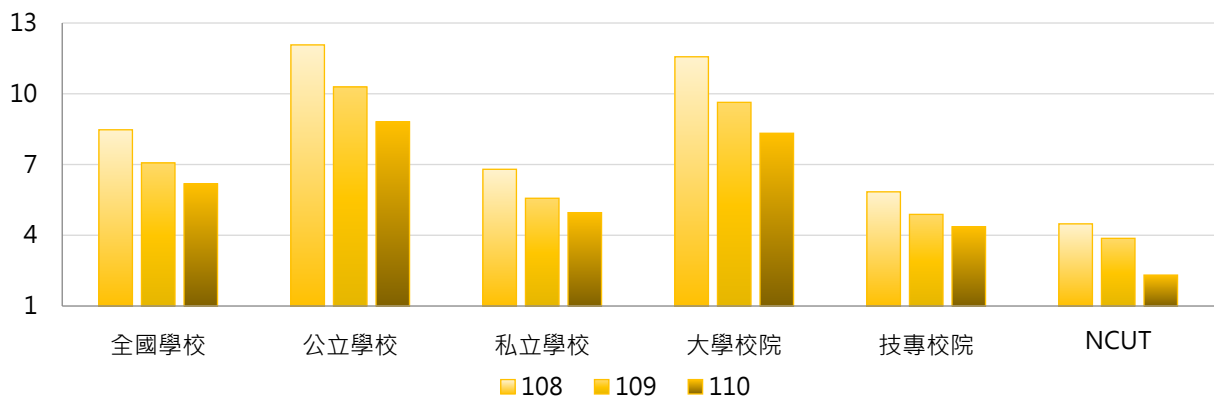

學年度	全國學校	公立大學	私立大學	公立技專	私立技專	NCUT
108	8.47	14.26	9.17	7.40	5.48	4.48
109	7.07	12.20	7.36	6.22	4.58	3.87
110	6.18	10.33	6.54	5.56	4.08	2.31

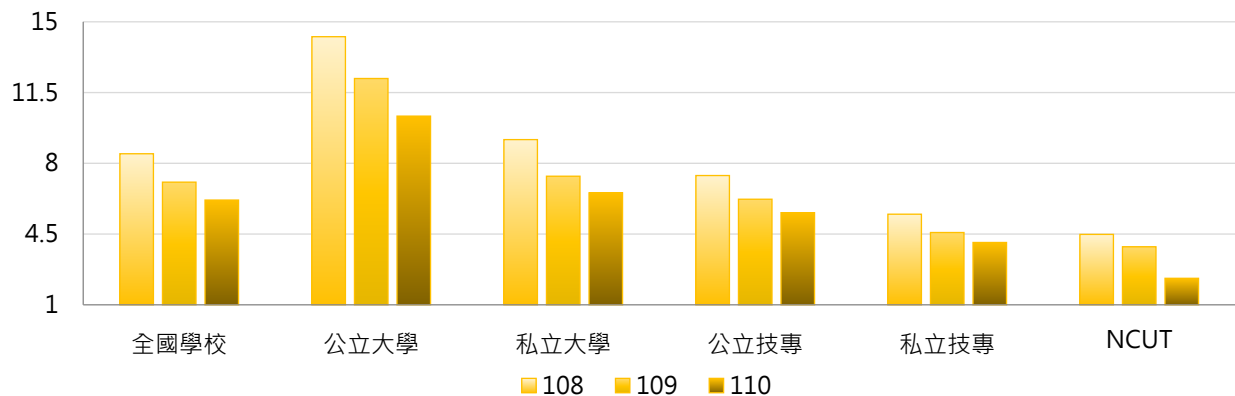

### 3. 108~110學年度每生圖書借閱冊數 - 不同區域學校

學年度	全國學校	北部區域	中部區域	南部區域	其他區域	NCUT
108	8.47	8.43	8.41	7.98	12.11	4.48
109	7.07	6.99	6.76	6.79	10.79	3.87
110	6.18	6.26	5.59	5.90	9.63	2.31

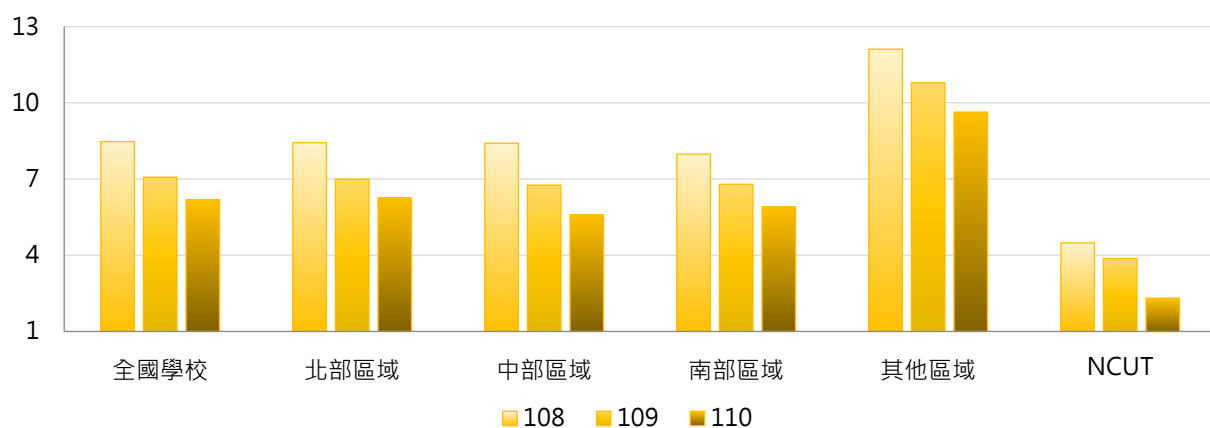

### 4. 108~110學年度每生圖書借閱冊數 - 排序百分位數

學年度	最小值	第25百分位數	中位數	第75百分位數	最大值	NCUT
108	0.24	3.92	6.40	10.04	60.79	4.48
109	0.22	3.52	5.28	7.86	53.25	3.87
110	0.09	2.63	4.36	6.92	50.99	2.31

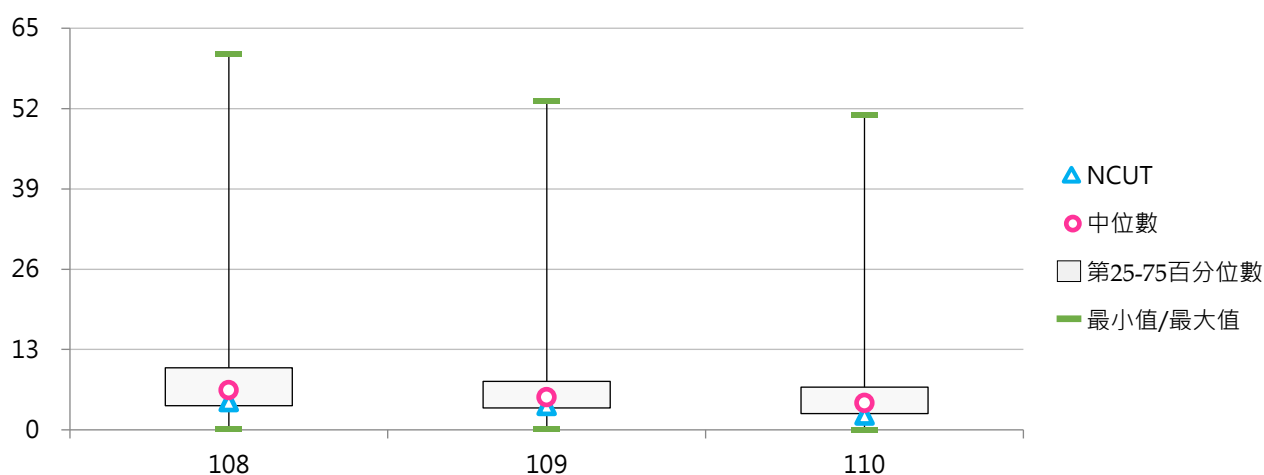



## (七) 線上及光碟資料庫檢索人次(萬)

< 檢索線上資料庫及光碟資料庫(含電子書及電子期刊)人次 >

### 1. 110學年度各類型學校【線上及光碟資料庫檢索人次(萬)】最高前三校

公立大學		私立大學		公立技專		私立技專	
NTU	1,347.33	FJU	766.49	NTUT	333.56	FY	212.16
NYCU	990.34	CGU	449.94	NTUST	230.12	LHU	157.18
NCCU	945.75	CYCU	429.03	YUNTECH	221.59	CGUST	130.75

### 2. 108~110學年度線上及光碟資料庫檢索人次(萬) - 不同類型學校

學年度	全國學校	公立學校	私立學校	大學校院	技專校院	NCUT
108	97.54	184.10	57.26	162.87	42.02	55.96
109	98.30	180.37	60.10	159.50	46.27	58.24
110	105.30	192.34	64.80	170.07	50.25	54.18

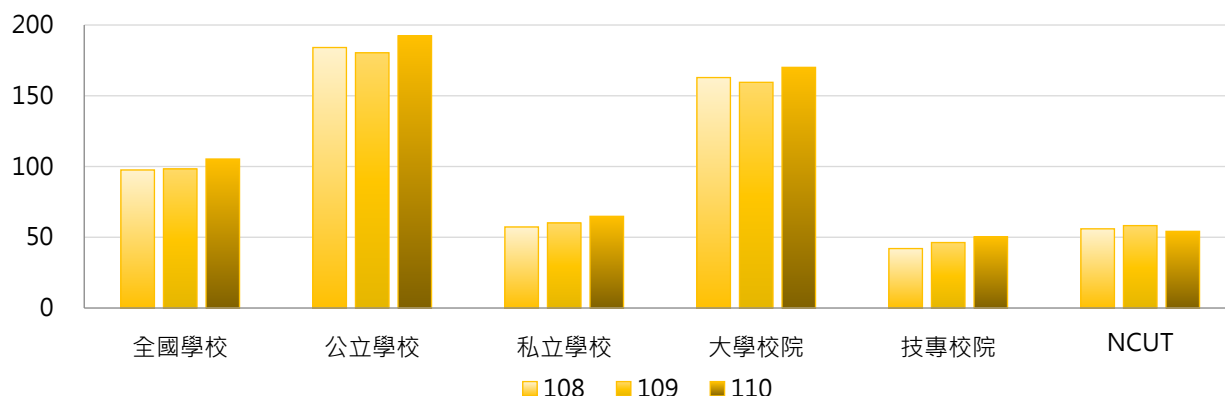

學年度	全國學校	公立大學	私立大學	公立技專	私立技專	NCUT
108	97.54	227.91	105.05	90.63	30.80	55.96
109	98.30	212.16	112.70	112.56	30.97	58.24
110	105.30	222.50	123.47	128.01	32.30	54.18

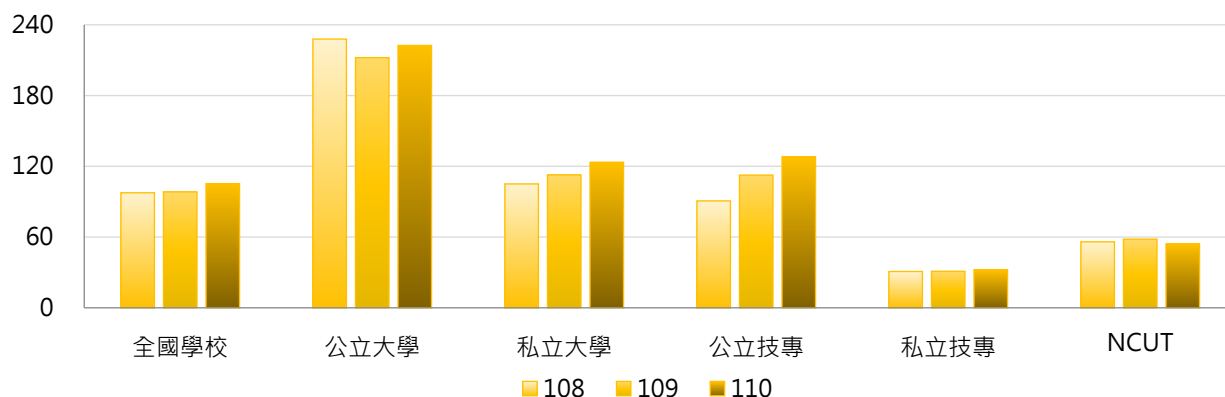

### 3. 108~110學年度線上及光碟資料庫檢索人次(萬) - 不同區域學校

學年度	全國學校	北部區域	中部區域	南部區域	其他區域	NCUT
108	97.54	127.19	72.85	77.88	29.07	55.96
109	98.30	132.67	71.13	73.20	26.53	58.24
110	105.30	142.37	80.73	76.09	20.52	54.18

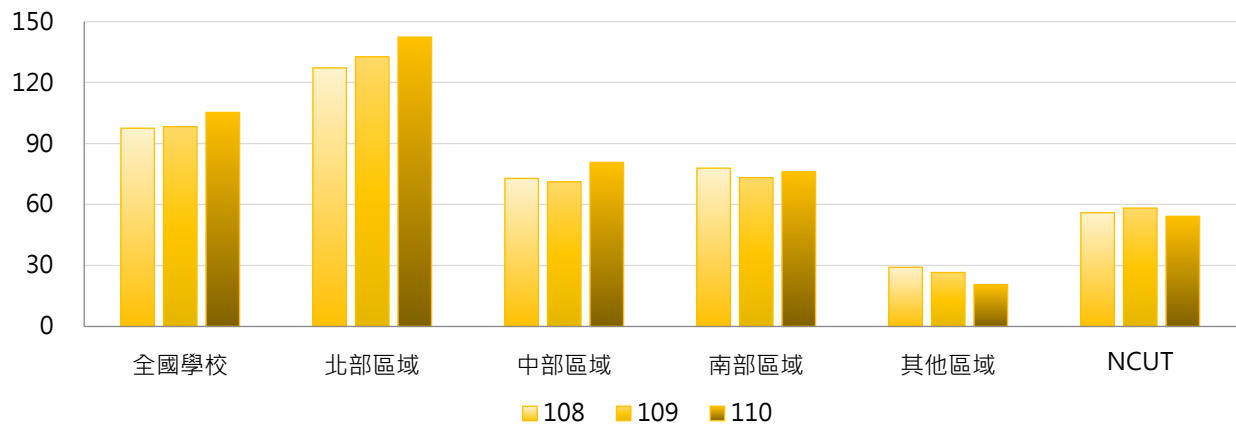

### 4. 108~110學年度線上及光碟資料庫檢索人次(萬) - 排序百分位數

學年度	最小值	第25百分位數	中位數	第75百分位數	最大值	NCUT
108	0.17	9.70	33.07	106.90	1,957.07	55.96
109	0.12	9.69	36.07	98.51	1,520.73	58.24
110	0.00	10.07	36.93	91.74	1,347.33	54.18

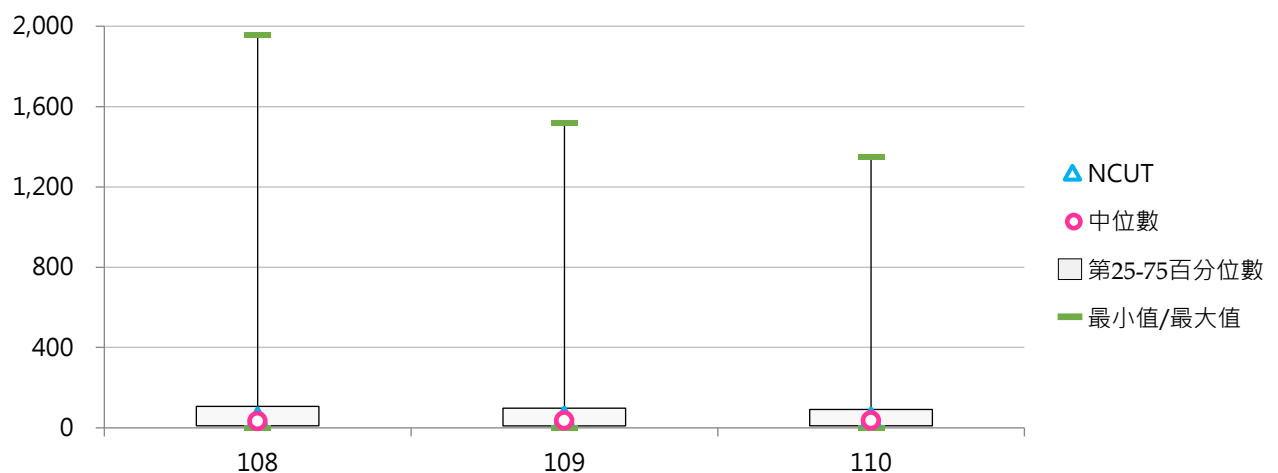

## (八) 每生線上及光碟資料庫檢索人次

< 線上及光碟資料庫檢索人次 / 全校在學學生數 >

### 1. 110學年度各類型學校【每生線上及光碟資料庫檢索人次】最高前三校

公立大學		私立大學		公立技專		私立技專	
NCCU	587.06	MMC	727.21	NTUB	290.47	YUHING	456.12
NPTU	572.54	CGU	649.27	NTUT	244.74	FY	218.09
NYCU	485.17	TMU	373.28	YUNTECH	224.17	CGUST	204.39

### 2. 108~110學年度每生線上及光碟資料庫檢索人次 - 不同類型學校

學年度	全國學校	公立學校	私立學校	大學校院	技專校院	NCUT
108	95.18	137.84	75.33	140.32	56.82	46.70
109	99.72	137.65	82.06	141.06	64.57	48.00
110	103.98	147.67	83.65	143.16	70.67	43.55

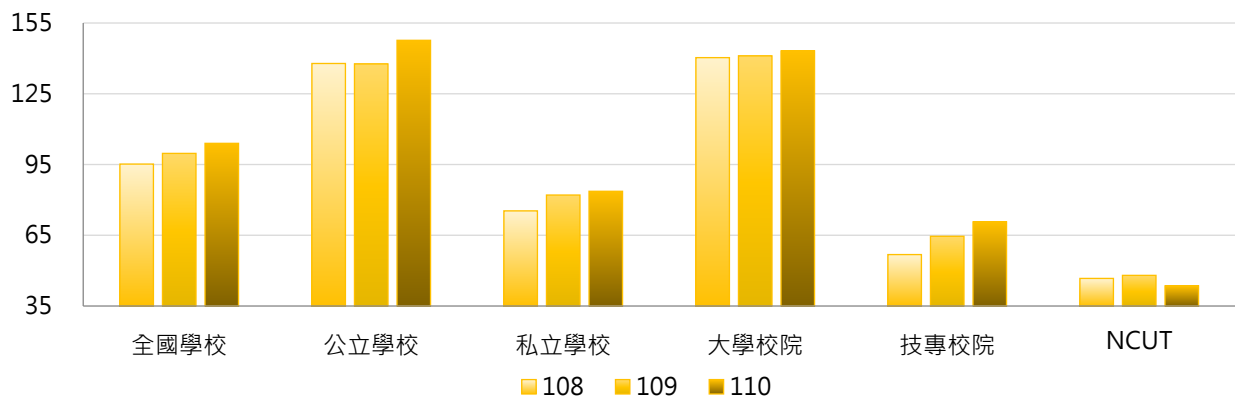

學年度	全國學校	公立大學	私立大學	公立技專	私立技專	NCUT
108	95.18	157.29	125.24	96.35	47.69	46.70
109	99.72	145.54	137.08	120.81	51.59	48.00
110	103.98	153.68	133.82	134.83	55.87	43.55

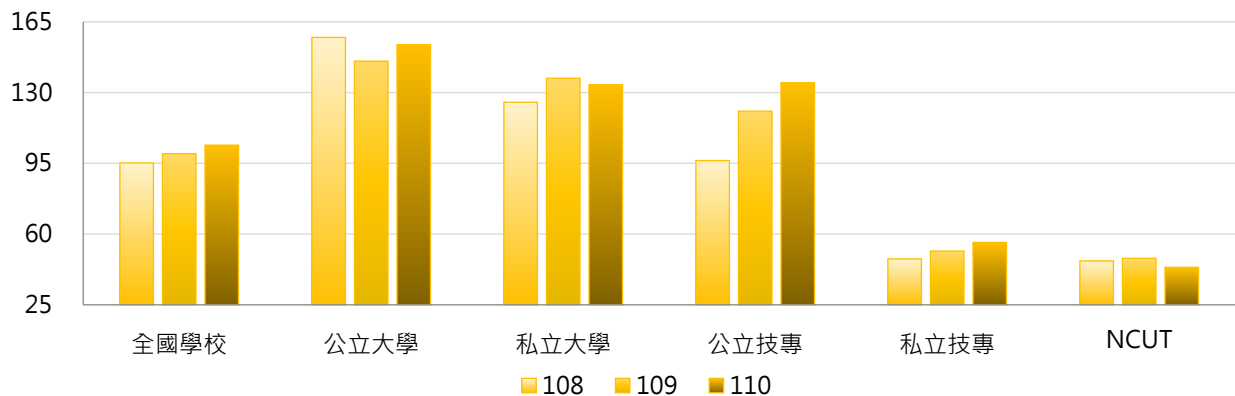

### 3. 108~110學年度每生線上及光碟資料庫檢索人次 - 不同區域學校

學年度	全國學校	北部區域	中部區域	南部區域	其他區域	NCUT
108	95.18	112.77	66.33	90.95	70.90	46.70
109	99.72	123.35	66.79	89.18	71.06	48.00
110	103.98	125.41	74.98	95.60	67.27	43.55

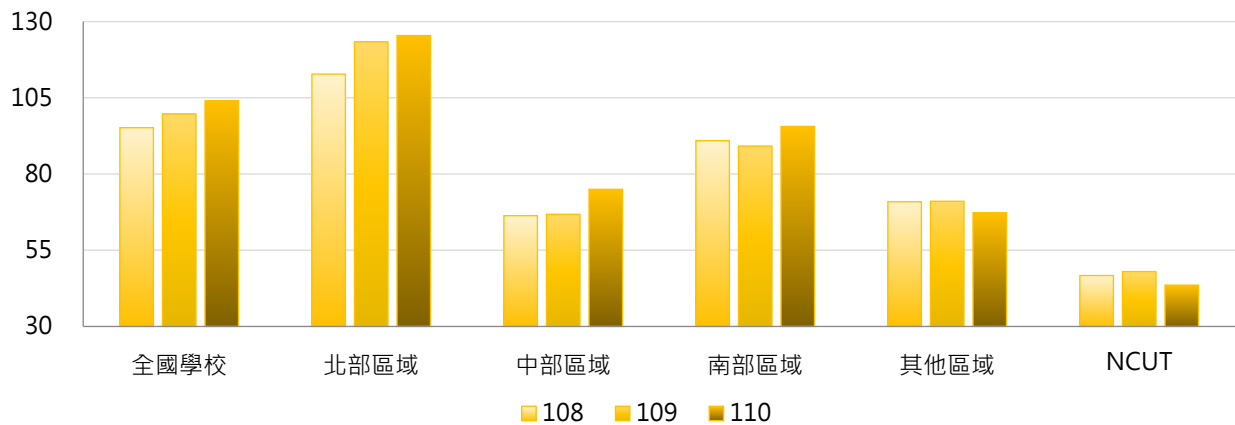

### 4. 108~110學年度每生線上及光碟資料庫檢索人次 - 排序百分位數

學年度	最小值	第25百分位數	中位數	第75百分位數	最大值	NCUT
108	0.52	19.09	53.46	118.85	761.85	46.70
109	0.36	20.60	52.72	118.36	761.33	48.00
110	0.00	23.37	57.55	125.22	727.21	43.55

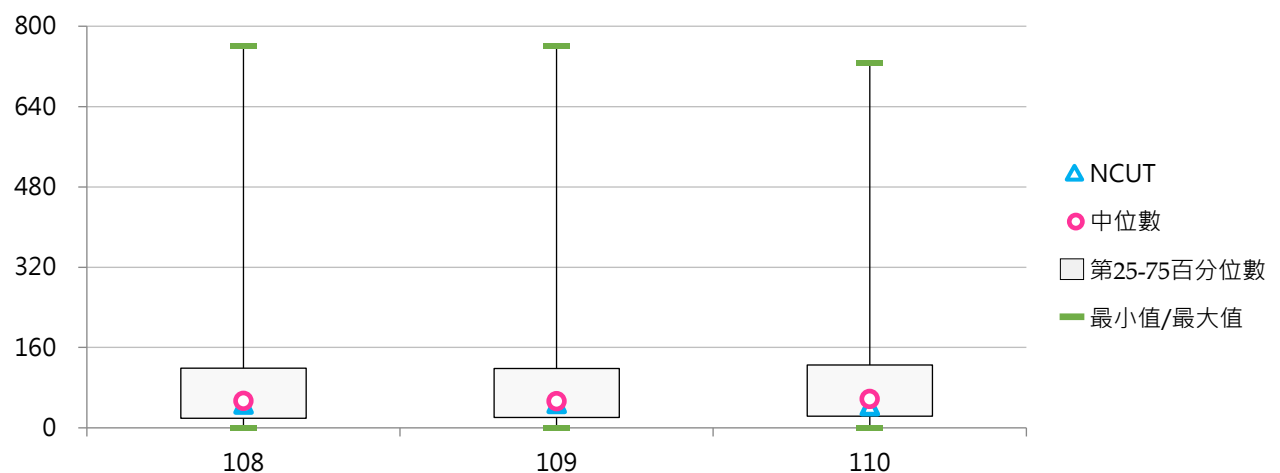



## 六、圖書經費

## (一) 購買圖書經費(百萬元)

< 包括全校購買圖書、非書資料、期刊...等館藏或購置電子資料庫之費用，並含分配給各系所之購買圖書資料費；其中國立學校以「年度」決算數計，私立學校以「學年度」決算數計 >

## 1. 109學年度各類型學校【購買圖書經費(百萬元)】最高前三校

公立大學		私立大學		公立技專		私立技專	
NTU	222.52	FJU	83.38	NTUST	50.34	CYUT	27.44
NCKU	162.71	CGU	77.65	NKUST	49.55	STUST	26.38
NYCU	139.64	CYCU	75.51	NTCUST	29.42	CSU	17.72

## 2. 107~109學年度購買圖書經費(百萬元) - 不同類型學校

學年度	全國學校	公立學校	私立學校	大學校院	技專校院	NCUT
107	23.93	37.65	17.54	40.30	10.01	18.10
108	23.04	37.10	16.49	39.40	9.13	18.94
109	22.25	37.58	15.12	38.14	8.75	19.14

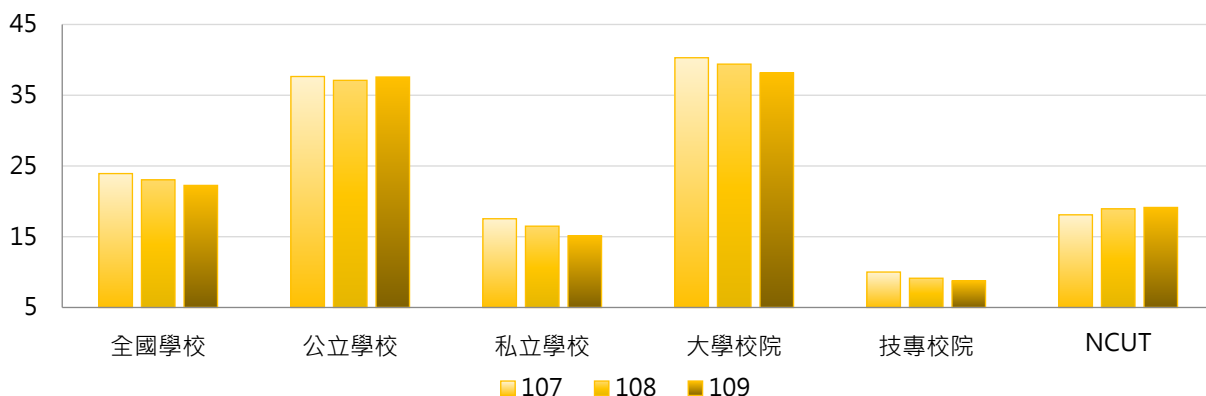

學年度	全國學校	公立大學	私立大學	公立技專	私立技專	NCUT
107	23.93	46.69	34.61	18.34	8.09	18.10
108	23.04	46.04	33.49	18.03	7.08	18.94
109	22.25	46.61	30.62	18.30	6.54	19.14

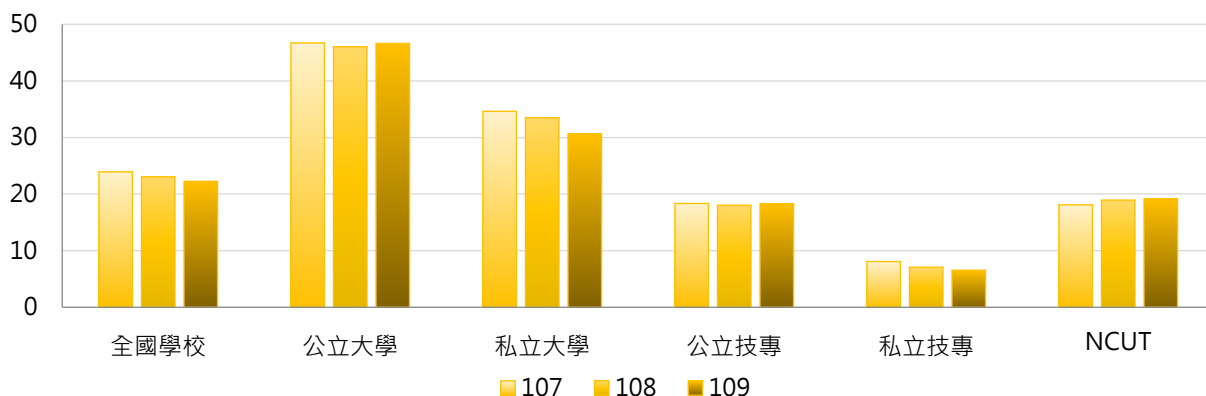

### 3. 107 ~ 109學年度購買圖書經費(百萬元) - 不同區域學校

學年度	全國學校	北部區域	中部區域	南部區域	其他區域	NCUT
107	23.93	28.25	23.96	18.39	14.39	18.10
108	23.04	27.29	23.12	17.54	13.79	18.94
109	22.25	26.17	22.02	17.60	12.56	19.14

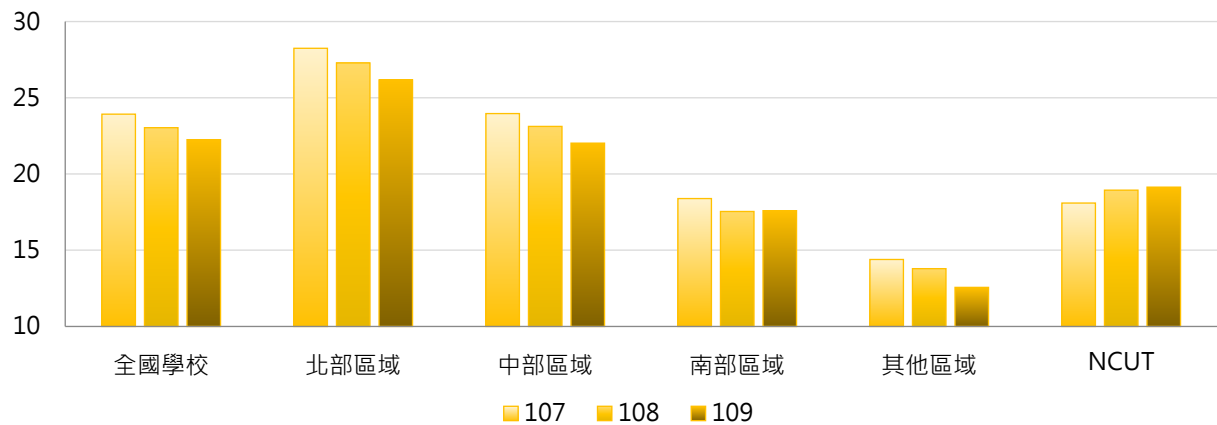

### 4. 107 ~ 109學年度購買圖書經費(百萬元) - 排序百分位數

學年度	最小值	第25百分位數	中位數	第75百分位數	最大值	NCUT
107	0.14	4.33	13.00	25.73	218.96	18.10
108	0.07	4.09	12.07	24.36	223.89	18.94
109	0.07	3.75	11.72	25.38	222.52	19.14

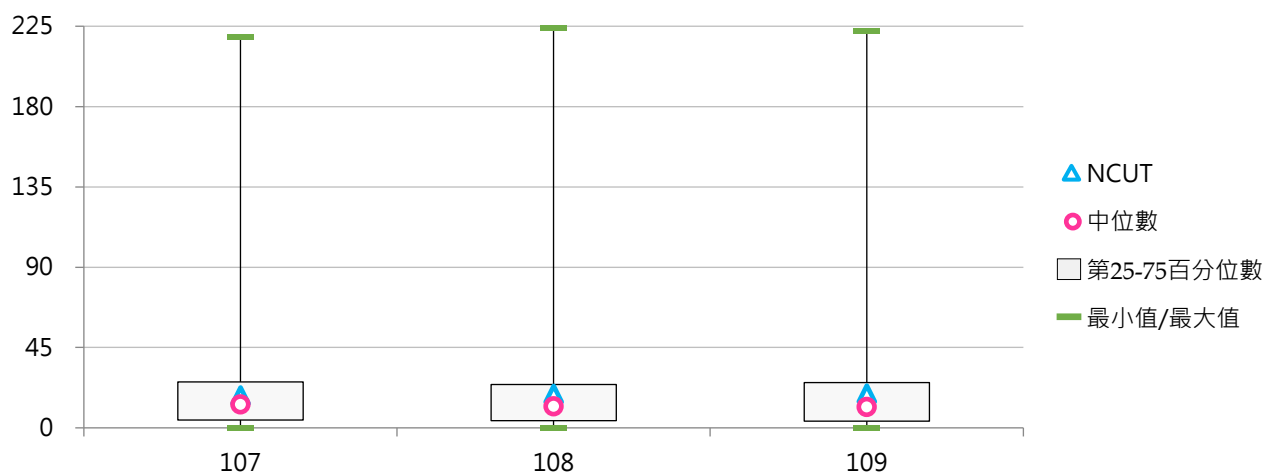

## (二) 每生平均圖書經費(元)

< 購買圖書經費 / 全校在學學生數 >

### 1. 109學年度各類型學校【每生平均圖書經費(元)】最高前三校

公立大學		私立大學		公立技專		私立技專	
NYCU	9,198	DILA	13,705	NTUST	4,506	TCUST	4,352
NTHU	8,025	MMC	12,055	NTUNHS	4,216	MCUT	3,724
NCKU	7,473	TMU	11,871	NPU	3,154	AEUST	3,389

### 2. 107~109學年度每生平均圖書經費(元) - 不同類型學校

學年度	全國學校	公立學校	私立學校	大學校院	技專校院	NCUT
107	2,598	3,387	2,231	4,108	1,314	1,630
108	2,569	3,355	2,202	4,127	1,244	1,702
109	2,449	3,342	2,033	3,956	1,167	1,577

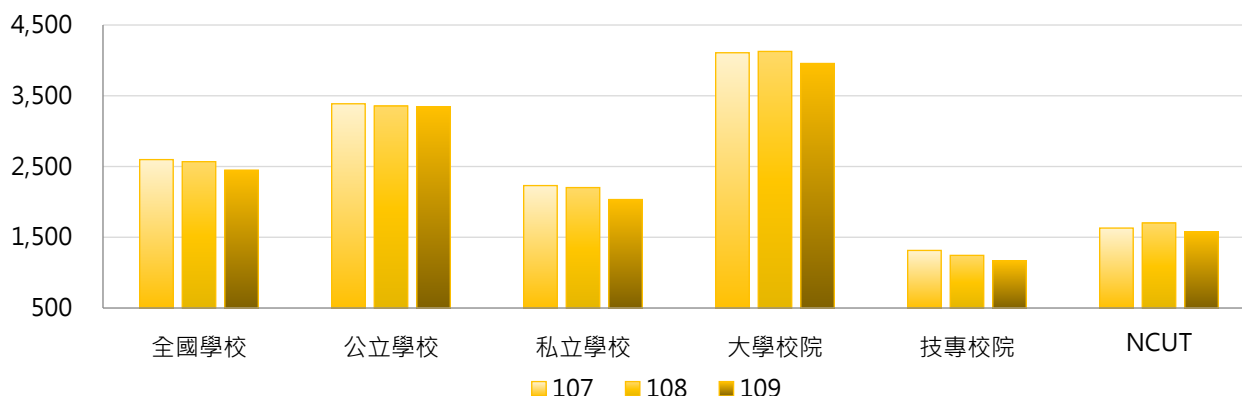

學年度	全國學校	公立大學	私立大學	公立技專	私立技專	NCUT
107	2,598	3,932	4,265	2,224	1,104	1,630
108	2,569	3,913	4,316	2,165	1,031	1,702
109	2,449	3,900	4,006	2,151	940	1,577

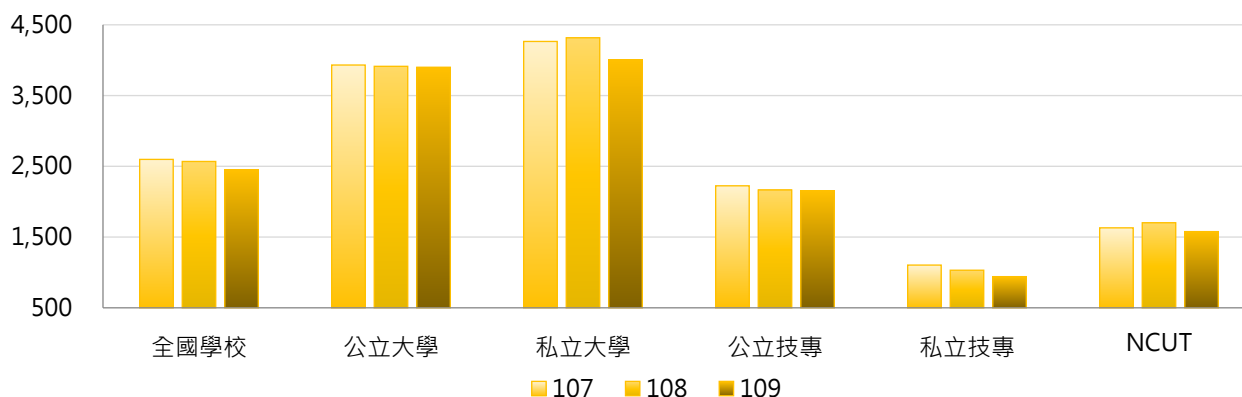

### 3. 107 ~ 109學年度每生平均圖書經費(元) - 不同區域學校

學年度	全國學校	北部區域	中部區域	南部區域	其他區域	NCUT
107	2,598	2,983	2,364	2,061	3,018	1,630
108	2,569	2,986	2,301	2,017	2,914	1,702
109	2,449	2,820	2,197	1,986	2,645	1,577

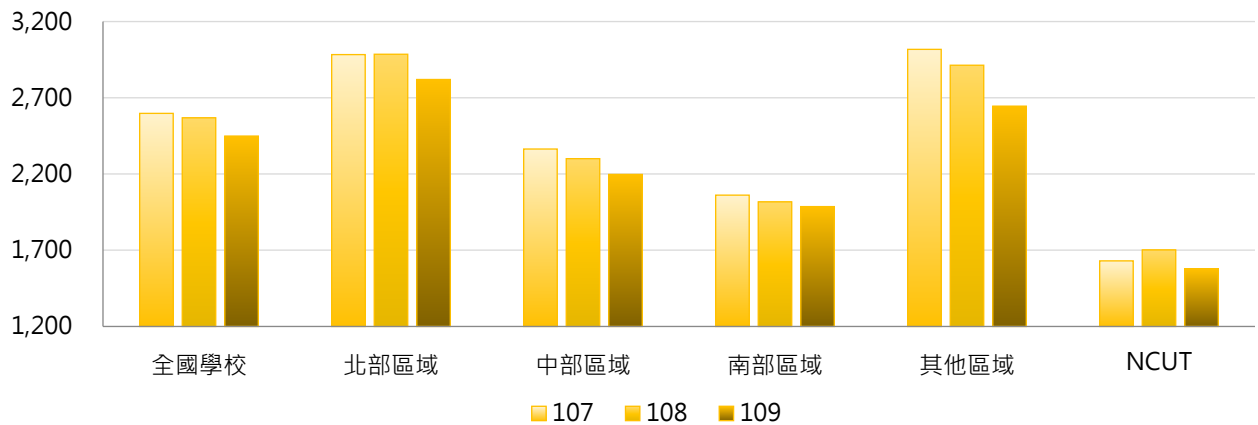

### 4. 107 ~ 109學年度每生平均圖書經費(元) - 排序百分位數

學年度	最小值	第25百分位數	中位數	第75百分位數	最大值	NCUT
107	35	901	1,691	3,311	18,032	1,630
108	23	843	1,533	3,347	18,291	1,702
109	29	759	1,542	3,238	13,705	1,577

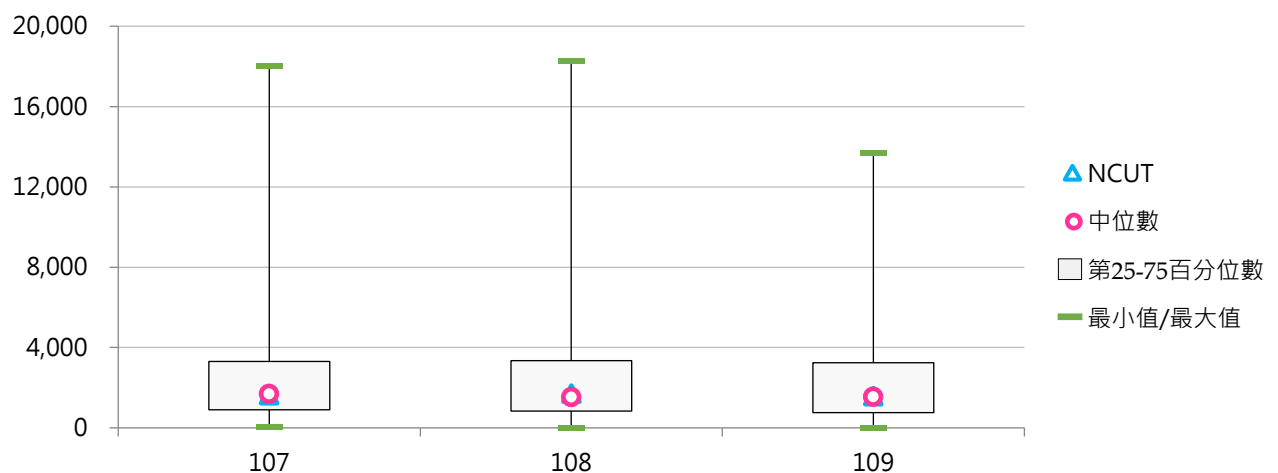

## 肆 助學措施

### 統計說明

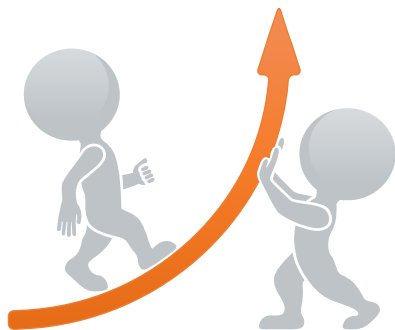

#### 【統計對象】

全國148所公私立大專校院，包含教育大學，但不包括宗教研修學院、空中大學及軍警校院。其中國立交通大學、國立陽明大學於110年2月1日合併成為國立陽明交通大學，其數據係以二校整併統計整理。

#### 【區域劃分】

北部區域：基隆市、臺北市、新北市、桃園市、新竹市、新竹縣、宜蘭縣  
中部區域：苗栗縣、臺中市、彰化縣、南投縣、雲林縣  
南部區域：嘉義市、嘉義縣、臺南市、高雄市、屏東縣、澎湖縣  
其他區域：花蓮縣、臺東縣、金門縣、連江縣

#### 【學雜費減免人數】

以當學年度上、下學期「學雜費減免人數」之平均數呈現，係指學校各類就學優待減免學雜費補助對象，包括【低收入戶學生、中低收入戶學生、身心障礙學生及身心障礙人士子女、特殊境遇家庭之子女、原住民學生】等分類。

#### 【獲弱勢助學計畫補助之受惠學生數】

係指依據「大專校院弱勢學生助學計畫」規定申請並獲補助之受惠學生人數。

#### 【學校自籌助學金】

(1) 生活助學金：係指依教育部「大專校院弱勢學生助學計畫」及學校自訂弱勢學生生活助學金實施辦法(要點)等規定辦理，並得由學校安排弱勢學生生活服務學習，給予生活助學金。

(2) 緊急紓困助學金：係指依教育部「大專校院弱勢學生助學計畫」規定辦理，亦即對於新貧、近貧或家庭發生急難之學生，由學校依學生困難實際狀況給予補助，惟不包括教育部國民及學前教育署補助之「學產基金急難救助金」。

(3) 住宿優惠：係指依教育部「大專校院弱勢學生助學計畫」規定辦理，亦即提供低收入戶學生校內宿舍免費住宿，另提供中低收入戶學生校內宿舍優先住宿。

(4) 工讀助學金：係指依學校工讀助學金辦法辦理。

(5) 研究生獎助學金：係指依學校研究生獎助學金辦法辦理。

#### 【資料來源】

112年9月18日整理自教育部大專校院校務資訊公開平臺：

「學雜費減免人數」資料由【教育部高教司】、【教育部技職司】提供，並以每年10月提供前一學年度資料。

「獲弱勢助學計畫補助之受惠學生數」資料由【教育部統計處】、【教育部高教司】、【教育部技職司】提供，並以每年10月提供前一學年度資料。

「學校自籌助學金」資料由【教育部高教司大學校院校務資料庫】之「校10-2.配合大專校院弱勢學生助學計畫之其他助學措施統計表」、【教育部技職司技專校院校務資料庫】之「表7-5.助學措施統計表」提供，並以每年10月提供前一學年度資料。

## 一、學雜費減免

### (一) 學雜費減免人數

< 學校各類就學優待減免學雜費補助對象 >

#### 1. 110學年度各類型學校【學雜費減免人數】最高前三校

公立大學		私立大學		公立技專		私立技專	
NTU	1,282	PCCU	1,851	NKUST	2,450	CSU	2,193
NDHU	1,233	FJU	1,446	NTCUST	1,745	STUST	1,749
NPTU	1,069	TKU	1,359	NCUT	1,142	CYUT	1,622

#### 2. 108 ~ 110學年度學雜費減免人數 - 不同類型學校

學年度	全國學校	公立學校	私立學校	大學校院	技專校院	NCUT
108	751	631	807	588	890	1,011
109	741	649	783	597	862	1,094
110	730	671	757	608	833	1,142

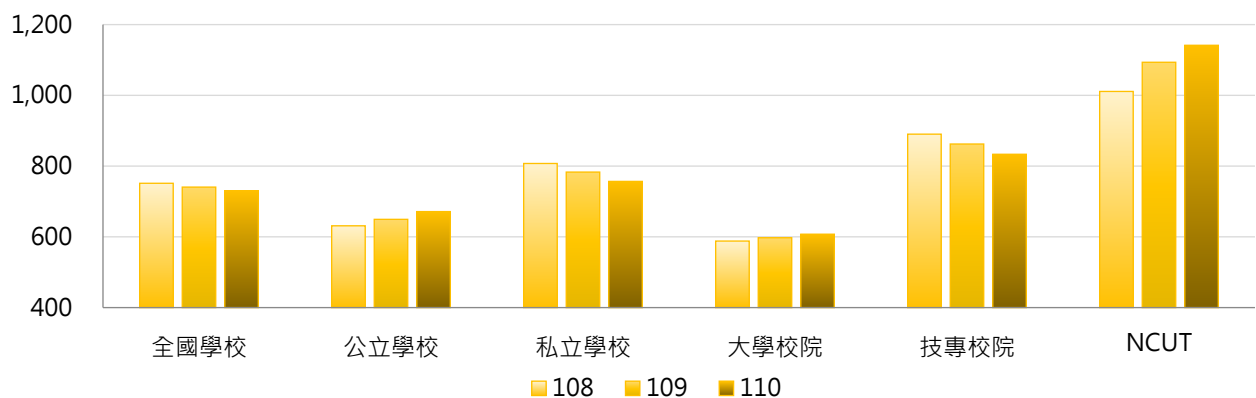

學年度	全國學校	公立大學	私立大學	公立技專	私立技專	NCUT
108	751	561	612	780	916	1,011
109	741	583	610	790	879	1,094
110	730	604	610	815	838	1,142

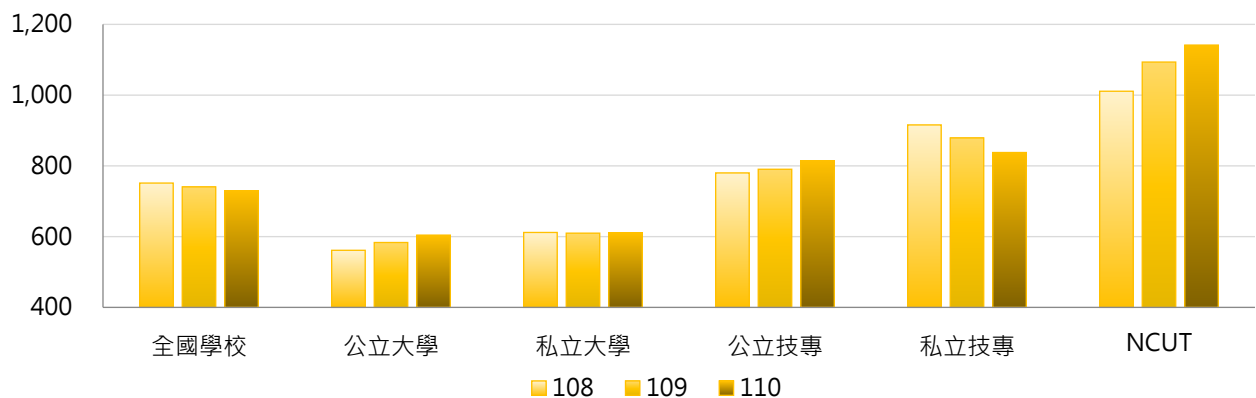

### 3. 108 ~ 110學年度學雜費減免人數 - 不同區域學校

學年度	全國學校	北部區域	中部區域	南部區域	其他區域	NCUT
108	751	657	827	880	583	1,011
109	741	653	823	850	602	1,094
110	730	649	809	824	615	1,142

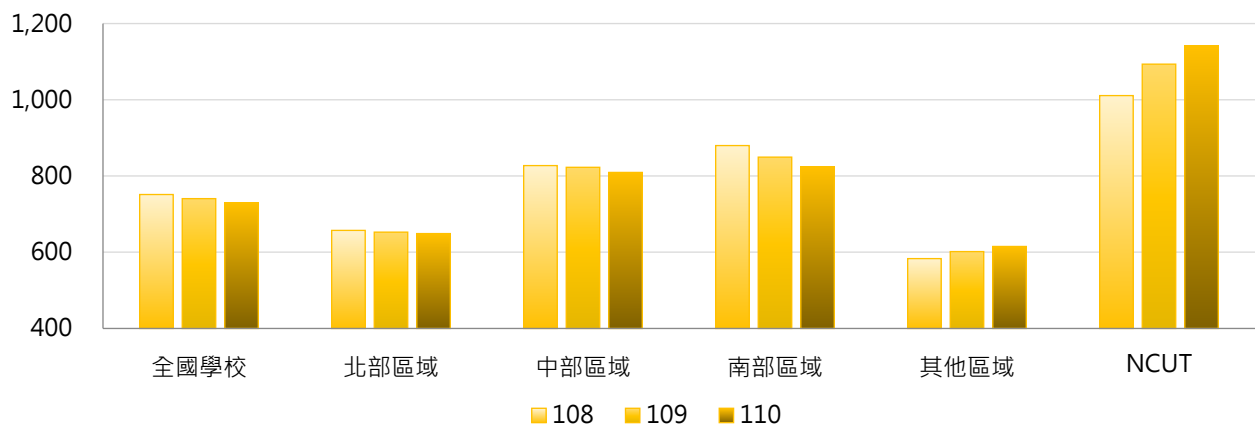

### 4. 108 ~ 110學年度學雜費減免人數 - 排序百分位數

學年度	最小值	第25百分位數	中位數	第75百分位數	最大值	NCUT
108	7	418	672	1,009	2,369	1,011
109	6	401	694	1,009	2,378	1,094
110	5	391	662	1,011	2,450	1,142

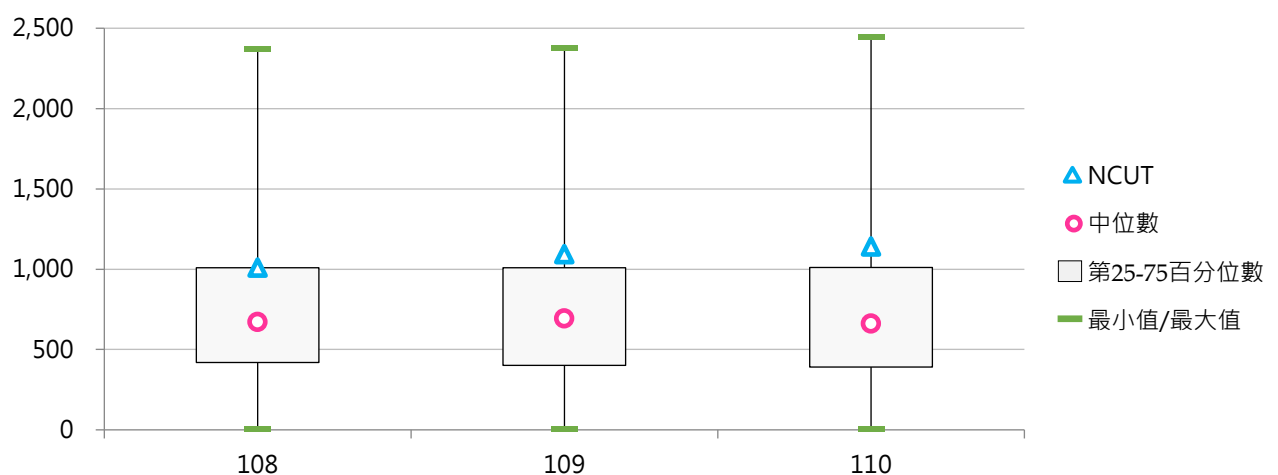

## (二) 學雜費減免人數占比

< 學雜費減免人數 / 全校在學學生數 >

### 1. 110學年度各類型學校【學雜費減免人數占比】最高前三校

公立大學		私立大學		公立技專		私立技專	
NTSU	17.35%	TSU	18.43%	NTC	20.73%	DAHAN	43.36%
NTTU	15.53%	MDU	13.11%	NTIN	19.21%	TZUHUI	31.58%
NTUPES	13.43%	HCU	12.45%	NTUB	12.72%	TCUST	31.55%

### 2. 108~110學年度學雜費減免人數占比 - 不同類型學校

學年度	全國學校	公立學校	私立學校	大學校院	技專校院	NCUT
108	10.85%	7.92%	12.22%	7.09%	14.05%	8.44%
109	11.07%	8.14%	12.43%	7.38%	14.20%	9.01%
110	11.18%	8.35%	12.50%	7.52%	14.29%	9.17%

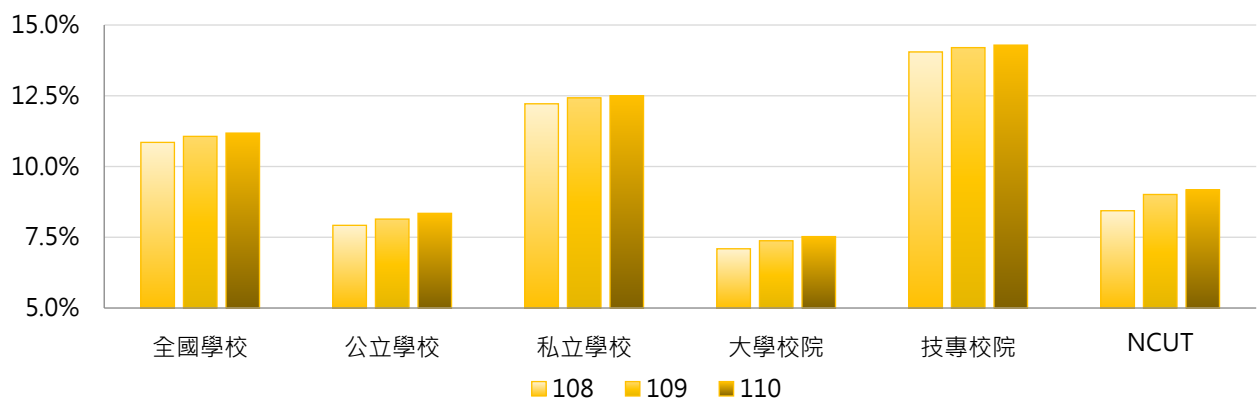

學年度	全國學校	公立大學	私立大學	公立技專	私立技專	NCUT
108	10.85%	6.88%	7.28%	10.14%	14.95%	8.44%
109	11.07%	7.14%	7.58%	10.27%	15.11%	9.01%
110	11.18%	7.37%	7.66%	10.42%	15.18%	9.17%

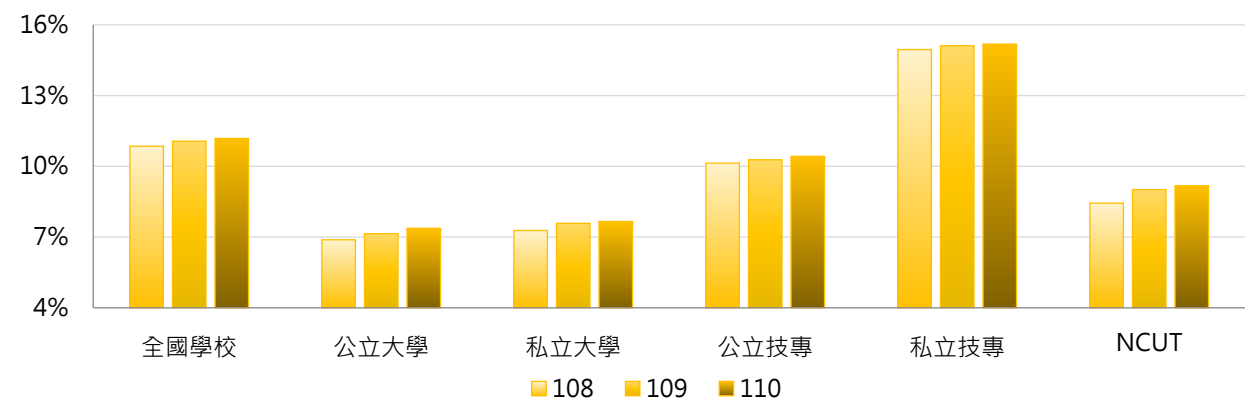

### 3. 108~110學年度學雜費減免人數占比 - 不同區域學校

學年度	全國學校	北部區域	中部區域	南部區域	其他區域	NCUT
108	10.85%	9.19%	10.09%	12.63%	19.85%	8.44%
109	11.07%	9.49%	10.28%	12.71%	20.11%	9.01%
110	11.18%	9.67%	10.34%	12.78%	20.14%	9.17%

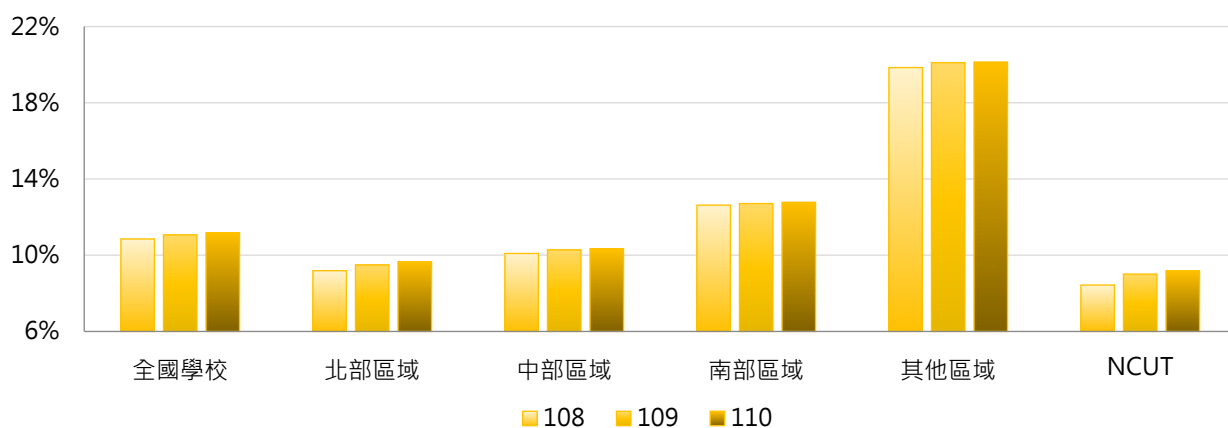

### 4. 108~110學年度學雜費減免人數占比 - 排序百分位數

學年度	最小值	第25百分位數	中位數	第75百分位數	最大值	NCUT
108	2.13%	6.71%	9.52%	14.10%	45.72%	8.44%
109	1.99%	6.85%	10.06%	14.57%	46.00%	9.01%
110	1.52%	6.95%	10.22%	14.19%	43.36%	9.17%

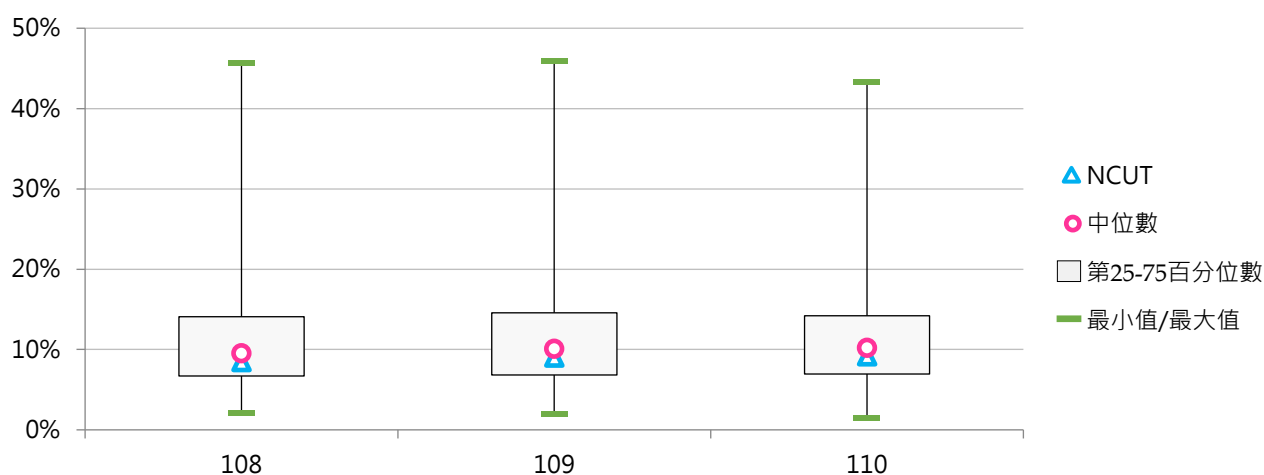

### (三) 低收入戶學生學雜費減免人數

<學校「低收入戶學生」就學優待減免學雜費補助對象>

#### 1. 110學年度各類型學校【低收入戶學生學雜費減免人數】最高前三校

公立大學		私立大學		公立技專		私立技專	
NTU	200	PCCU	433	NKUST	445	TPCU	436
NDHU	158	TKU	274	NTCUST	407	CSU	425
NCCU	143	FJU	245	NFU	217	FY	370

#### 2. 108~110學年度低收入戶學生學雜費減免人數 - 不同類型學校

學年度	全國學校	公立學校	私立學校	大學校院	技專校院	NCUT
108	147.2	95.3	171.4	93.6	192.9	181
109	144.4	99.2	165.5	95.7	185.8	198
110	144.5	106.5	162.2	100.8	181.6	212

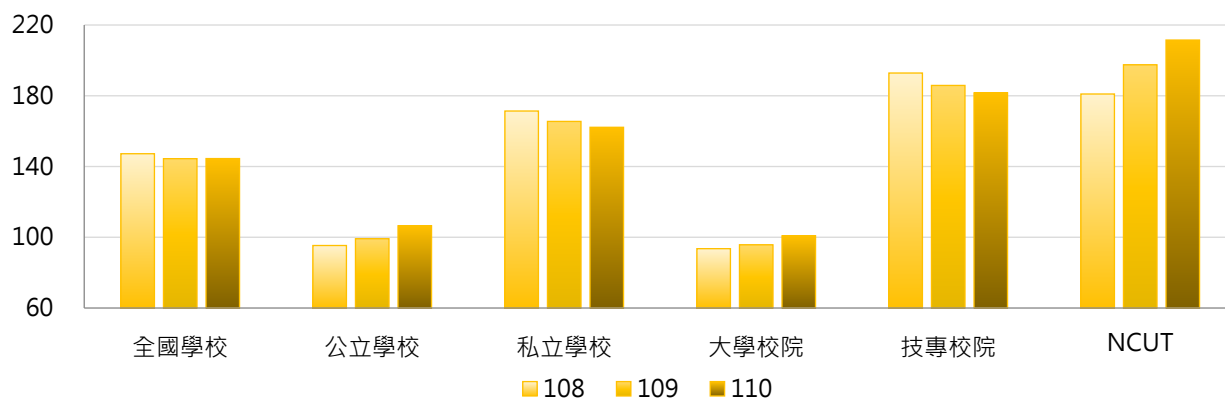

學年度	全國學校	公立大學	私立大學	公立技專	私立技專	NCUT
108	147.2	70.7	113.9	147.9	203.2	181
109	144.4	75.1	114.1	150.6	194.0	198
110	144.5	82.2	117.3	158.3	187.0	212

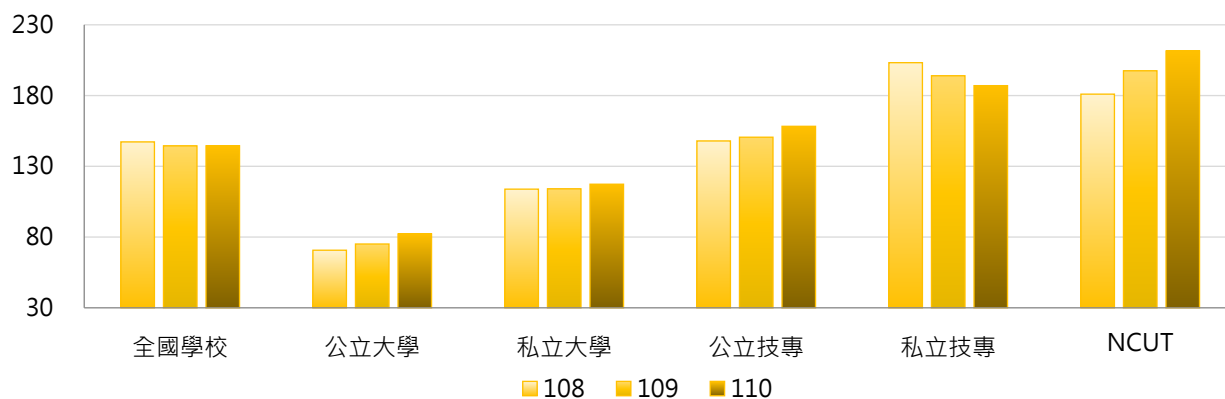

### 3. 108~110學年度低收入戶學生學雜費減免人數 - 不同區域學校

學年度	全國學校	北部區域	中部區域	南部區域	其他區域	NCUT
108	147.2	136.2	154.4	172.4	74.0	181
109	144.4	136.2	156.6	161.1	74.1	198
110	144.5	137.8	158.2	156.5	79.2	212

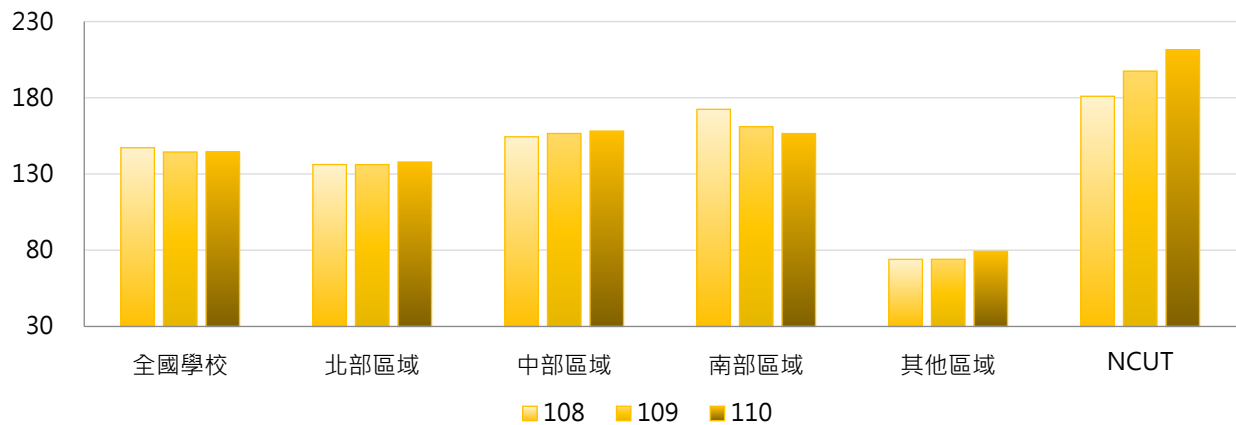

### 4. 108~110學年度低收入戶學生學雜費減免人數 - 排序百分位數

學年度	最小值	第25百分位數	中位數	第75百分位數	最大值	NCUT
108	1	64	122	201	464	181
109	1	63	128	194	442	198
110	0	62	119	210	445	212

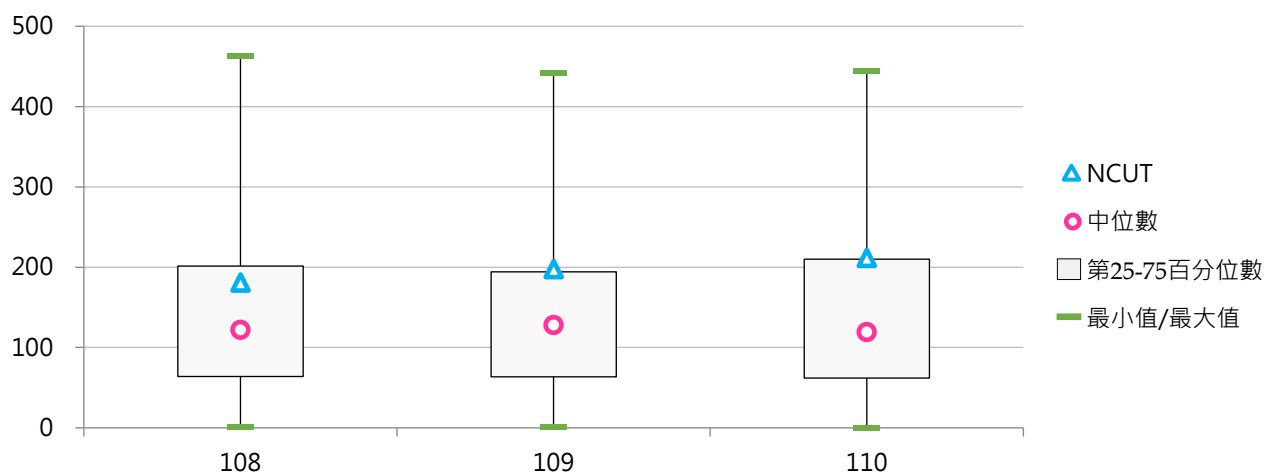

#### (四) 低收入戶學生學雜費減免人數占比

< 低收入戶學生學雜費減免人數 / 全校在學學生數 >

##### 1. 110學年度各類型學校【低收入戶學生學雜費減免人數占比】最高前三校

公立大學		私立大學		公立技專		私立技專	
NTUPES	2.29%	UKN	5.50%	NTIN	4.85%	TZUHUI	7.09%
NTSU	2.16%	TSU	4.99%	NTC	4.19%	MKC	6.35%
NTTU	1.99%	HCU	2.78%	TCPA	3.79%	HSC	5.38%

##### 2. 108~110學年度低收入戶學生學雜費減免人數占比 - 不同類型學校

學年度	全國學校	公立學校	私立學校	大學校院	技專校院	NCUT
108	2.18%	1.27%	2.60%	1.18%	3.03%	1.51%
109	2.21%	1.32%	2.63%	1.24%	3.04%	1.63%
110	2.25%	1.37%	2.67%	1.30%	3.07%	1.70%

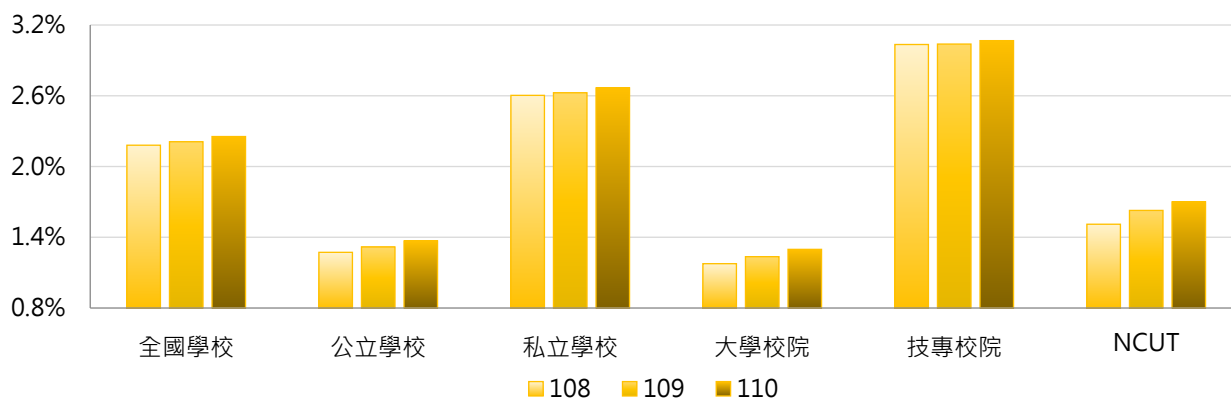

學年度	全國學校	公立大學	私立大學	公立技專	私立技專	NCUT
108	2.18%	0.86%	1.46%	2.15%	3.24%	1.51%
109	2.21%	0.90%	1.53%	2.21%	3.23%	1.63%
110	2.25%	0.98%	1.58%	2.20%	3.27%	1.70%

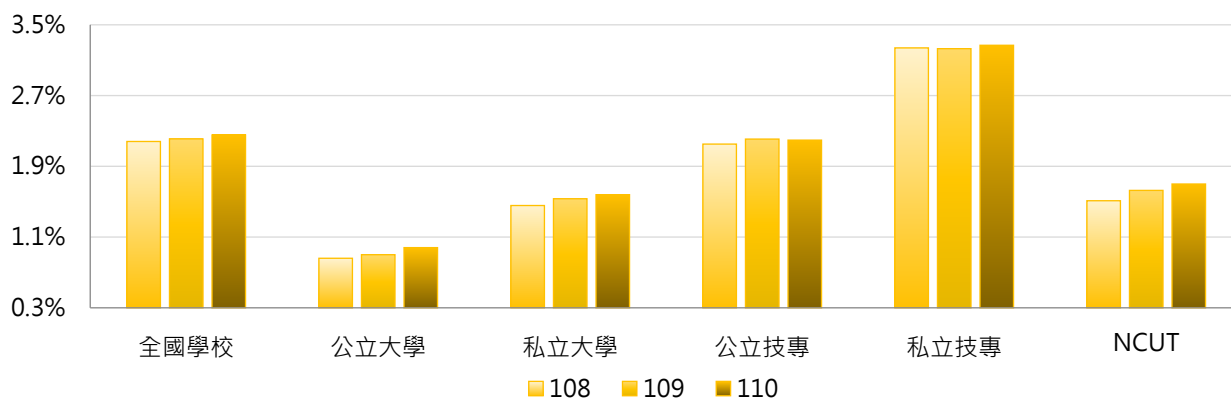

### 3. 108~110學年度低收入戶學生學雜費減免人數占比 - 不同區域學校

學年度	全國學校	北部區域	中部區域	南部區域	其他區域	NCUT
108	2.18%	2.03%	1.86%	2.64%	2.30%	1.51%
109	2.21%	2.11%	1.91%	2.56%	2.40%	1.63%
110	2.25%	2.18%	1.97%	2.54%	2.51%	1.70%

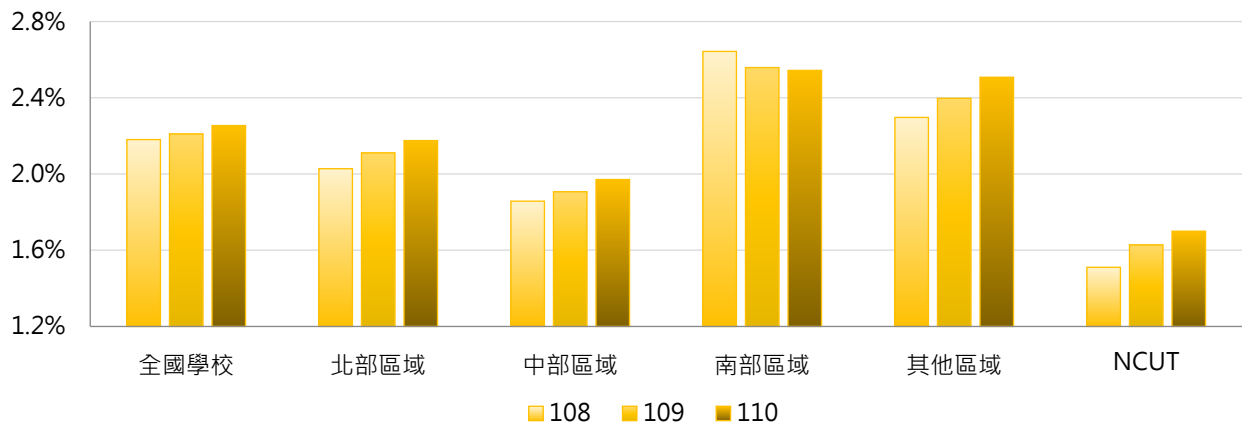

### 4. 108~110學年度低收入戶學生學雜費減免人數占比 - 排序百分位數

學年度	最小值	第25百分位數	中位數	第75百分位數	最大值	NCUT
108	0.33%	0.96%	1.84%	3.12%	7.22%	1.51%
109	0.33%	0.96%	1.94%	3.05%	7.10%	1.63%
110	0.00%	1.03%	2.03%	3.07%	7.09%	1.70%

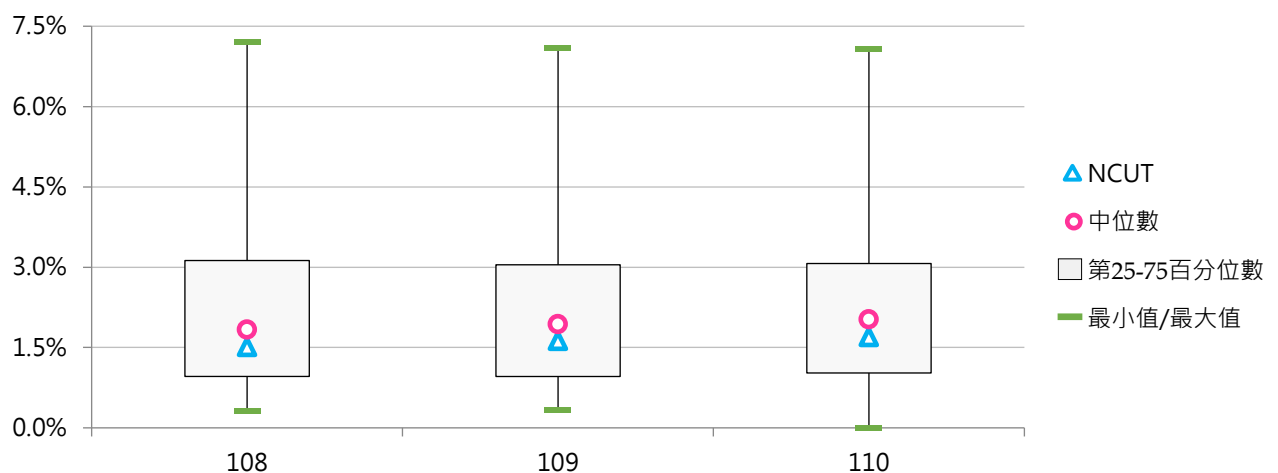

## (五) 中低收入戶學生學雜費減免人數

< 學校「中低收入戶學生」就學優待減免學雜費補助對象 >

### 1. 110學年度各類型學校【中低收入戶學生學雜費減免人數】最高前三校

公立大學		私立大學		公立技專		私立技專	
NPTU	228	PCCU	285	NKUST	652	CSU	588
NCYU	148	PU	229	NTCUST	440	SZMC	458
NCKU	139	FCU	223	NCUT	300	STUST	448

### 2. 108~110學年度中低收入戶學生學雜費減免人數 - 不同類型學校

學年度	全國學校	公立學校	私立學校	大學校院	技專校院	NCUT
108	135.6	100.2	152.0	84.7	178.8	205
109	136.2	106.5	150.0	89.0	176.4	252
110	136.1	115.3	145.8	92.8	172.8	300

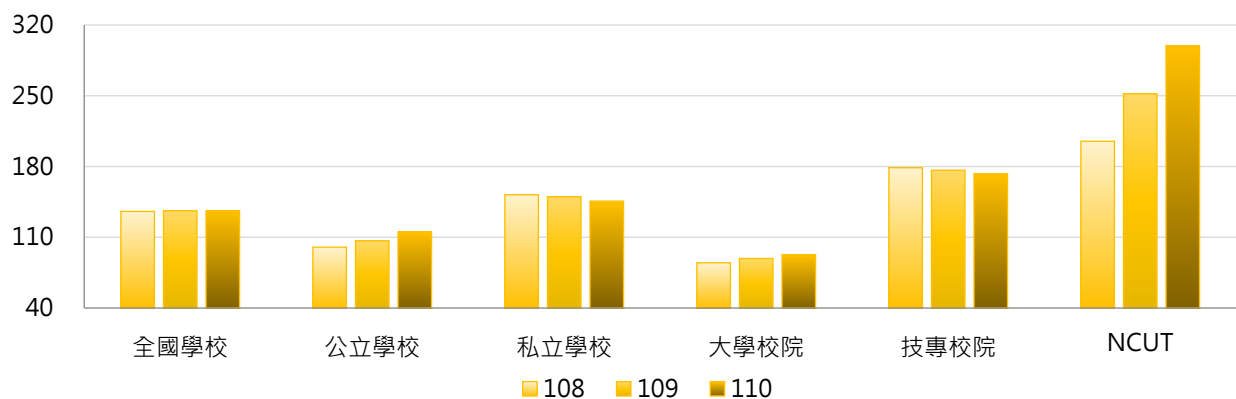

學年度	全國學校	公立大學	私立大學	公立技專	私立技專	NCUT
108	135.6	70.3	97.5	164.0	182.2	205
109	136.2	74.6	101.9	174.7	176.7	252
110	136.1	81.9	102.6	186.5	169.7	300

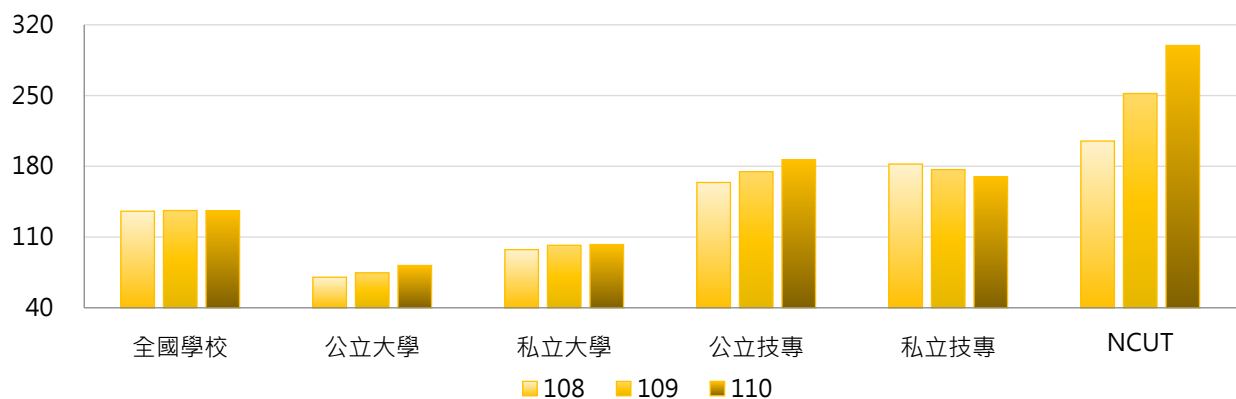

### 3. 108~110學年度中低收入戶學生學雜費減免人數 - 不同區域學校

學年度	全國學校	北部區域	中部區域	南部區域	其他區域	NCUT
108	135.6	83.6	168.5	212.1	47.1	205
109	136.2	85.2	174.3	207.2	50.5	252
110	136.1	87.5	176.6	201.2	50.9	300

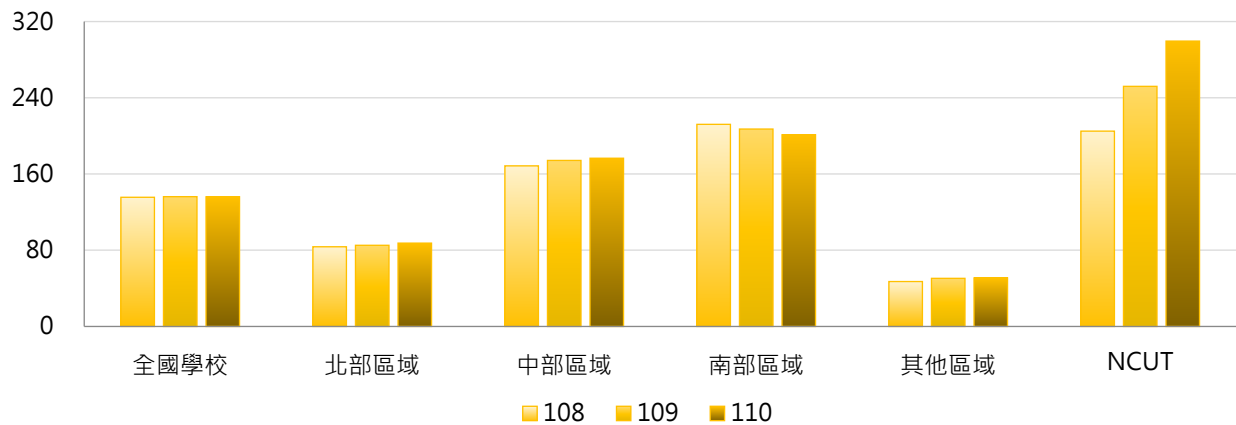

### 4. 108~110學年度中低收入戶學生學雜費減免人數 - 排序百分位數

學年度	最小值	第25百分位數	中位數	第75百分位數	最大值	NCUT
108	0	54	102	161	631	205
109	0	59	101	168	638	252
110	0	55	103	170	652	300

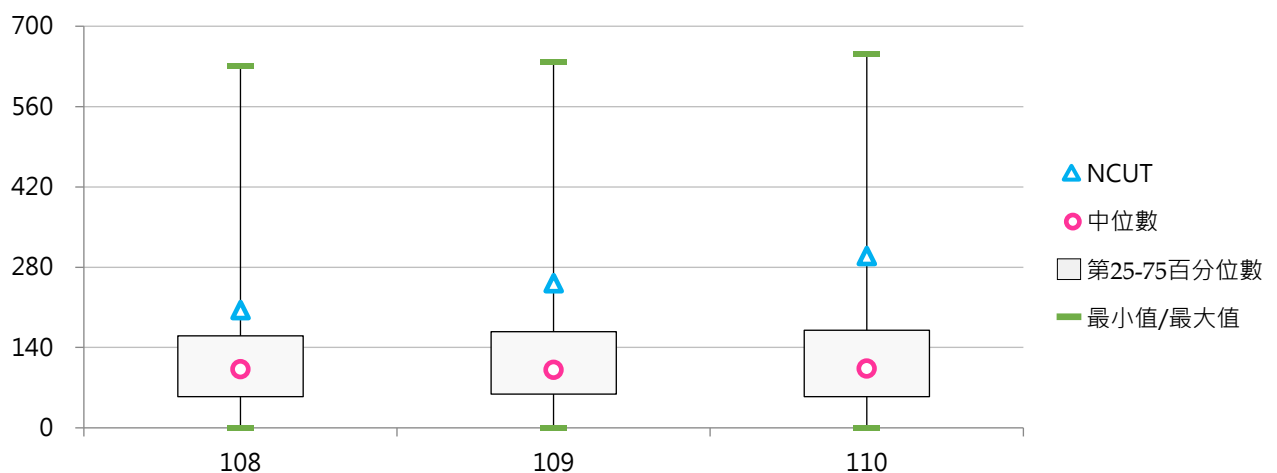



## (六) 中低收入戶學生學雜費減免人數占比

< 中低收入戶學生學雜費減免人數 / 全校在學學生數 >

### 1. 110學年度各類型學校【中低收入戶學生學雜費減免人數占比】最高前三校

公立大學		私立大學		公立技專		私立技專	
NPTU	2.49%	MDU	3.63%	NTIN	5.45%	TZUHUI	9.63%
NTUPES	2.19%	TSU	3.33%	NTC	3.35%	YUHING	6.50%
NUTN	1.63%	HCU	2.90%	NTCUST	2.71%	SZMC	6.27%

### 2. 108~110學年度中低收入戶學生學雜費減免人數占比 - 不同類型學校

學年度	全國學校	公立學校	私立學校	大學校院	技專校院	NCUT
108	1.85%	1.20%	2.15%	1.01%	2.56%	1.71%
109	1.91%	1.27%	2.20%	1.10%	2.59%	2.08%
110	1.94%	1.36%	2.22%	1.14%	2.63%	2.41%

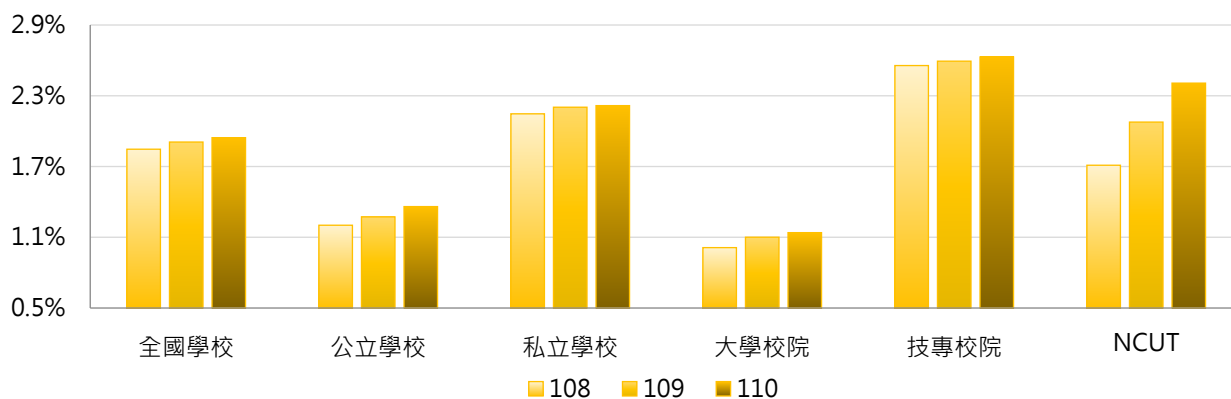

學年度	全國學校	公立大學	私立大學	公立技專	私立技專	NCUT
108	1.85%	0.84%	1.16%	1.97%	2.69%	1.71%
109	1.91%	0.89%	1.29%	2.10%	2.71%	2.08%
110	1.94%	0.96%	1.30%	2.21%	2.73%	2.41%

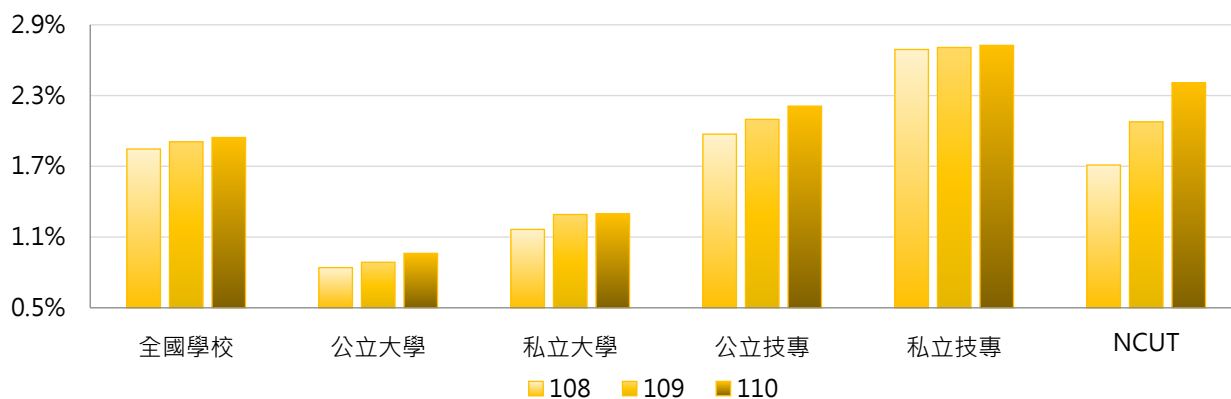

### 3. 108~110學年度中低收入戶學生學雜費減免人數占比 - 不同區域學校

學年度	全國學校	北部區域	中部區域	南部區域	其他區域	NCUT
108	1.85%	1.14%	1.99%	2.98%	1.38%	1.71%
109	1.91%	1.20%	2.13%	3.00%	1.39%	2.08%
110	1.94%	1.25%	2.18%	3.00%	1.43%	2.41%

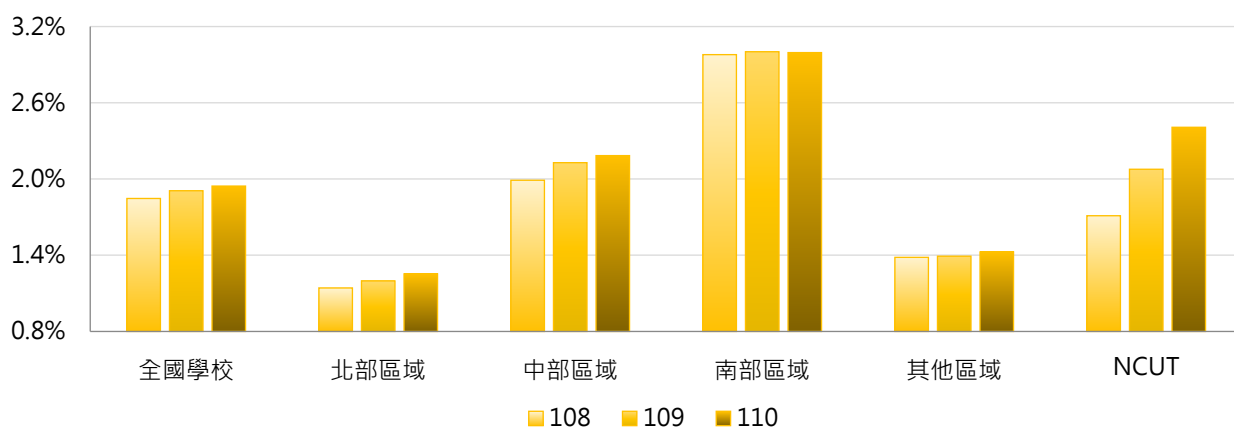

### 4. 108~110學年度中低收入戶學生學雜費減免人數占比 - 排序百分位數

學年度	最小值	第25百分位數	中位數	第75百分位數	最大值	NCUT
108	0.00%	0.86%	1.42%	2.49%	8.96%	1.71%
109	0.00%	0.88%	1.50%	2.56%	9.20%	2.08%
110	0.00%	0.97%	1.59%	2.61%	9.63%	2.41%

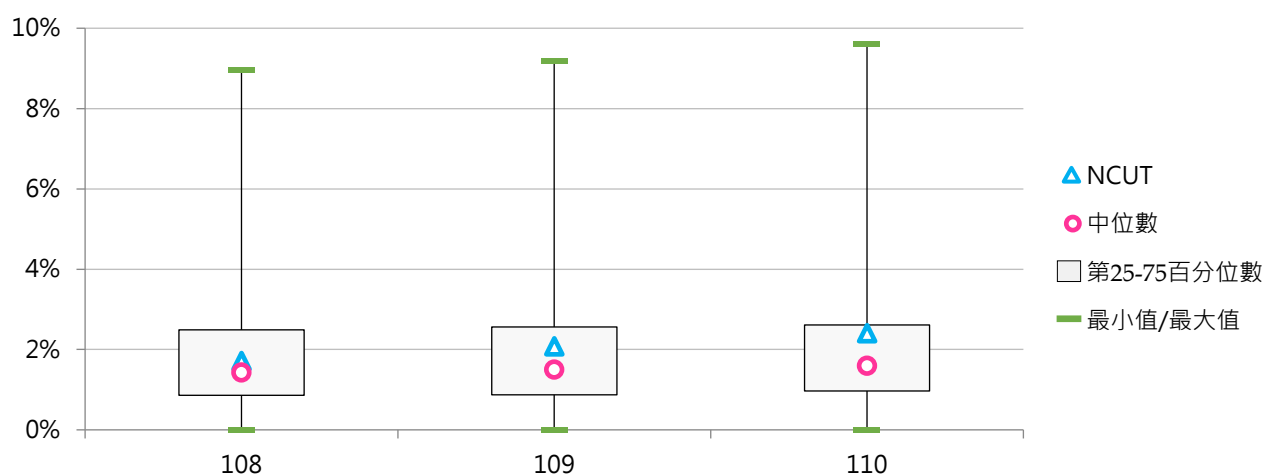

## (七) 身心障礙學生及身心障礙人士子女學雜費減免人數

<學校「身心障礙學生及身心障礙人士子女」就學優待減免學雜費補助對象>

### 1. 110學年度各類型學校【身心障礙學生及身心障礙人士子女學雜費減免人數】最高前三校

公立大學		私立大學		公立技專		私立技專	
NTU	643	PCCU	793	NKUST	992	CSU	817
NCKU	470	TKU	673	NTCUST	568	STUST	751
NTNU	422	FJU	666	NFU	470	CYUT	670

### 2. 108~110學年度身心障礙學生及身心障礙人士子女學雜費減免人數 - 不同類型學校

學年度	全國學校	公立學校	私立學校	大學校院	技專校院	NCUT
108	306	273	321	267	339	450
109	296	272	307	263	325	467
110	285	271	291	259	307	464

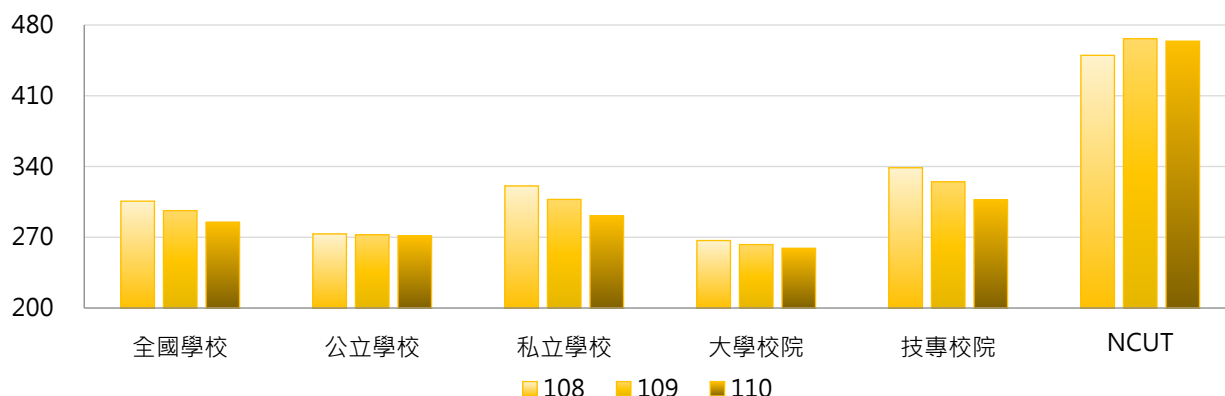

學年度	全國學校	公立大學	私立大學	公立技專	私立技專	NCUT
108	306	250	282	323	342	450
109	296	251	274	319	326	467
110	285	249	268	320	304	464

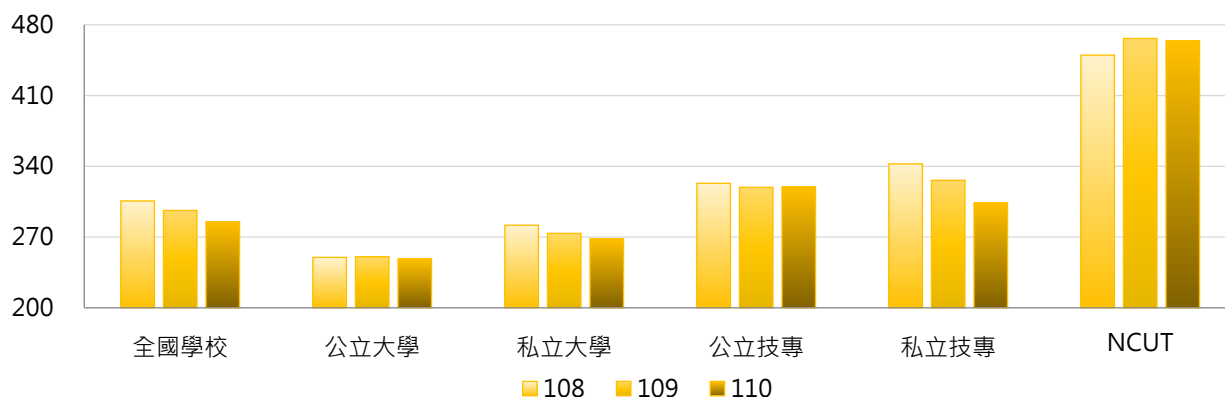

### 3. 108~110學年度身心障礙學生及身心障礙人士子女學雜費減免人數 - 不同區域學校

學年度	全國學校	北部區域	中部區域	南部區域	其他區域	NCUT
108	306	291	353	324	139	450
109	296	283	344	310	141	467
110	285	274	327	297	141	464

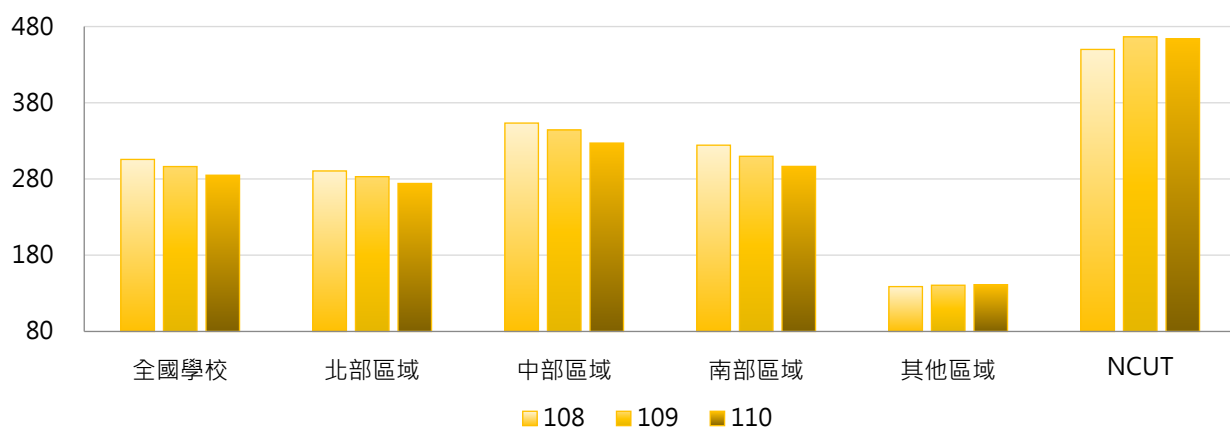

### 4. 108~110學年度身心障礙學生及身心障礙人士子女學雜費減免人數 - 排序百分位數

學年度	最小值	第25百分位數	中位數	第75百分位數	最大值	NCUT
108	5	170	286	403	993	450
109	5	156	272	401	971	467
110	5	149	253	387	992	464

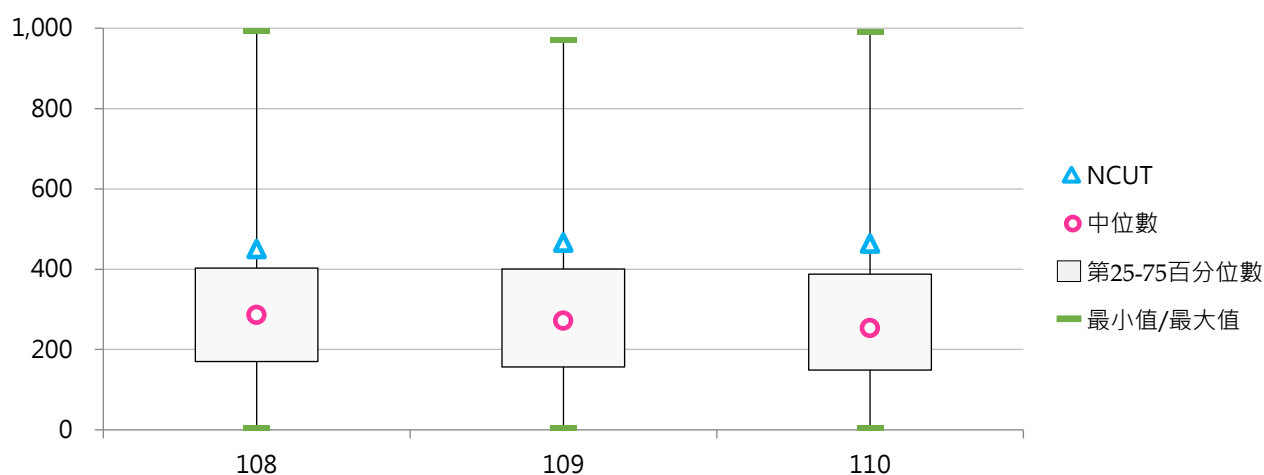



## (八) 身心障礙學生及身心障礙人士子女學雜費減免人數占比

&lt; 身心障礙學生及身心障礙人士子女學雜費減免人數 / 全校在學學生數 &gt;

## 1. 110學年度各類型學校【身心障礙學生及身心障礙人士子女學雜費減免人數占比】最高前三校

公立大學		私立大學		公立技專		私立技專	
NIU	4.45%	TSU	8.45%	NTC	6.02%	TTC	10.83%
NQU	4.10%	MDU	5.84%	NTIN	4.72%	TUMT	9.18%
NUU	3.77%	HFU	5.14%	NTUB	4.72%	FOTECH	7.97%

## 2. 108~110學年度身心障礙學生及身心障礙人士子女學雜費減免人數占比 - 不同類型學校

學年度	全國學校	公立學校	私立學校	大學校院	技專校院	NCUT
108	4.10%	3.08%	4.58%	3.03%	5.01%	3.76%
109	4.15%	3.08%	4.64%	3.05%	5.08%	3.84%
110	4.10%	3.06%	4.58%	3.03%	5.01%	3.73%

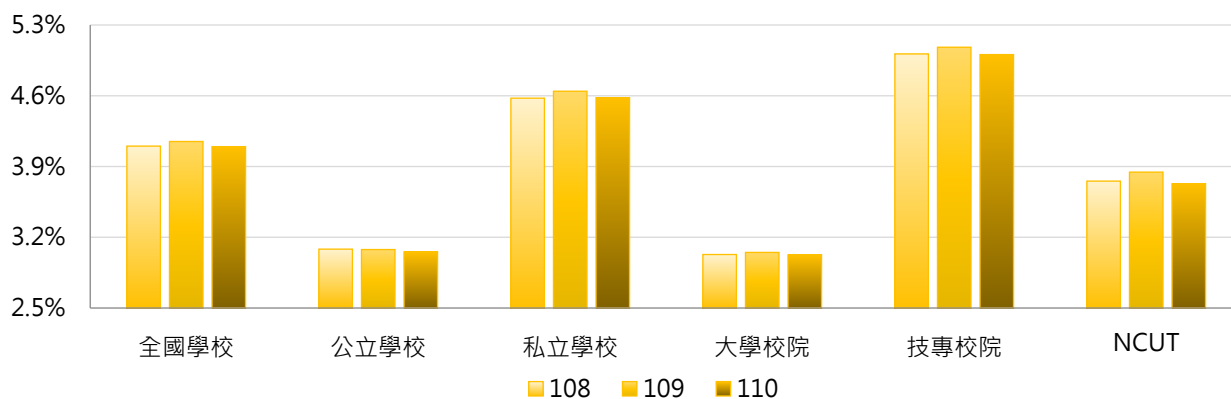

學年度	全國學校	公立大學	私立大學	公立技專	私立技專	NCUT
108	4.10%	2.77%	3.26%	3.74%	5.31%	3.76%
109	4.15%	2.77%	3.30%	3.74%	5.39%	3.84%
110	4.10%	2.72%	3.30%	3.77%	5.29%	3.73%

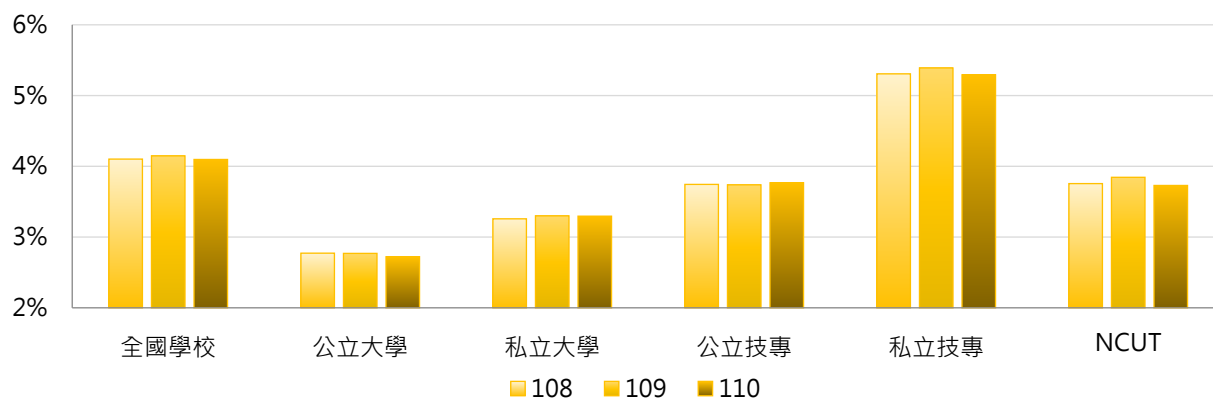

### 3. 108~110學年度身心障礙學生及身心障礙人士子女學雜費減免人數占比 - 不同區域學校

學年度	全國學校	北部區域	中部區域	南部區域	其他區域	NCUT
108	4.10%	3.83%	4.20%	4.42%	4.43%	3.76%
109	4.15%	3.88%	4.25%	4.45%	4.47%	3.84%
110	4.10%	3.81%	4.18%	4.45%	4.45%	3.73%

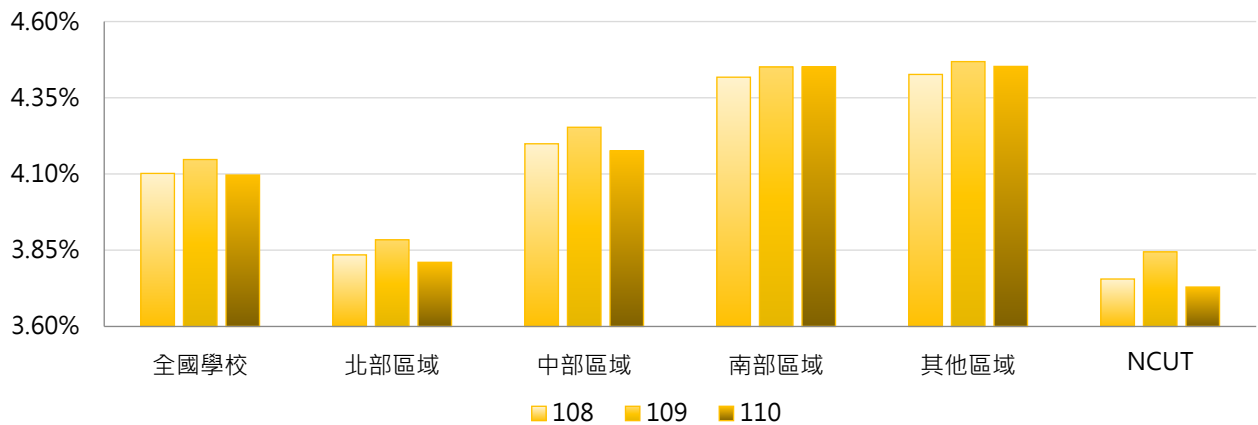

### 4. 108~110學年度身心障礙學生及身心障礙人士子女學雜費減免人數占比 - 排序百分位數

學年度	最小值	第25百分位數	中位數	第75百分位數	最大值	NCUT
108	1.64%	2.87%	3.84%	4.85%	9.18%	3.76%
109	1.66%	2.80%	3.84%	4.90%	10.16%	3.84%
110	1.37%	2.73%	3.88%	4.91%	10.83%	3.73%

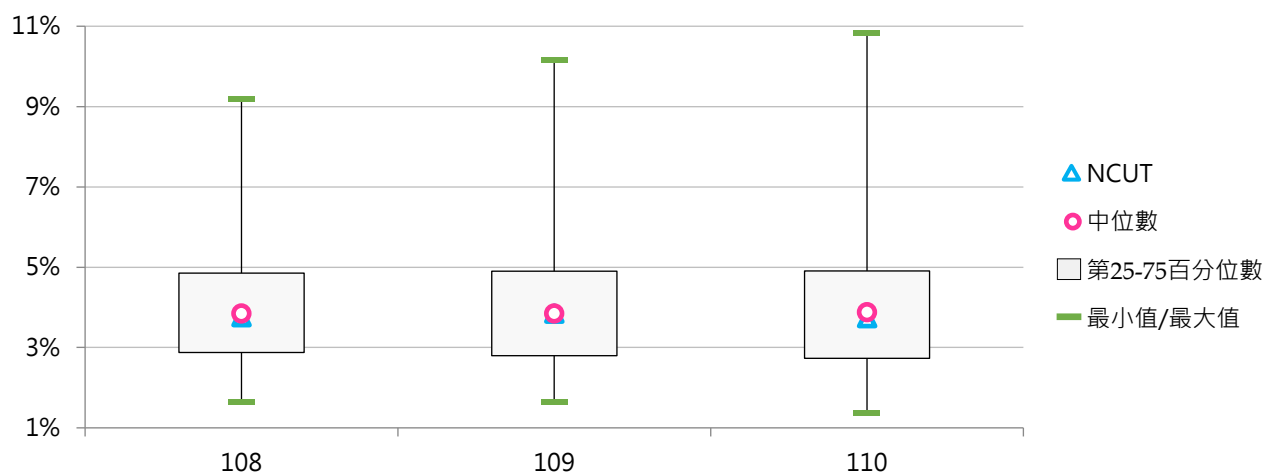

## (九) 特殊境遇家庭子女學雜費減免人數

<學校「特殊境遇家庭子女」就學優待減免學雜費補助對象>

### 1. 110學年度各類型學校【特殊境遇家庭子女學雜費減免人數】最高前三校

公立大學		私立大學		公立技專		私立技專	
CCU	39	PU	61	NKUST	94	CYUT	89
NCHU	37	FCU	58	NFU	63	HK	86
NPTU	37	ASIA	52	NTCUST	60	CNU	78

### 2. 108~110學年度特殊境遇家庭子女學雜費減免人數 - 不同類型學校

學年度	全國學校	公立學校	私立學校	大學校院	技專校院	NCUT
108	25.2	21.6	26.9	19.2	30.3	61
109	24.9	22.5	26.0	19.6	29.5	62
110	24.4	22.9	25.1	20.5	27.7	59

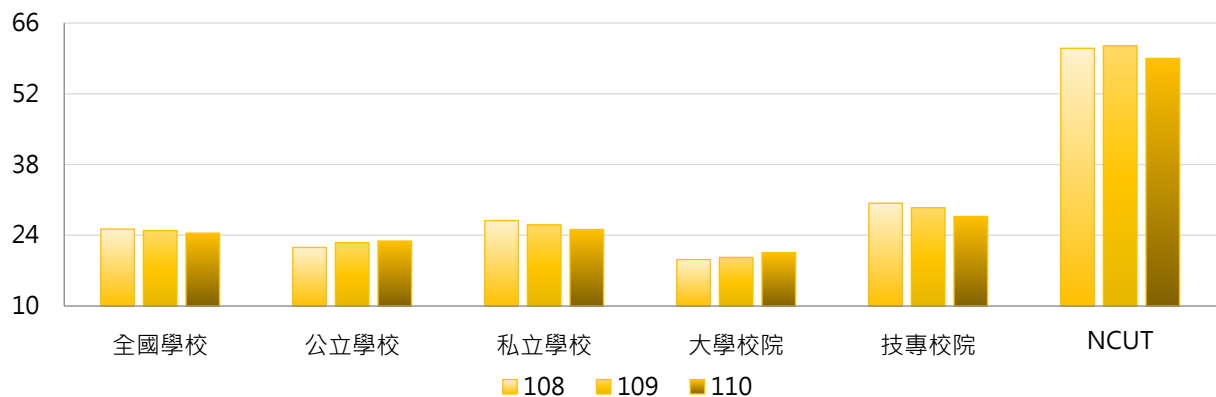

學年度	全國學校	公立大學	私立大學	公立技專	私立技專	NCUT
108	25.2	17.3	20.8	30.7	30.3	61
109	24.9	17.8	21.3	32.7	28.7	62
110	24.4	18.8	22.1	31.5	26.9	59

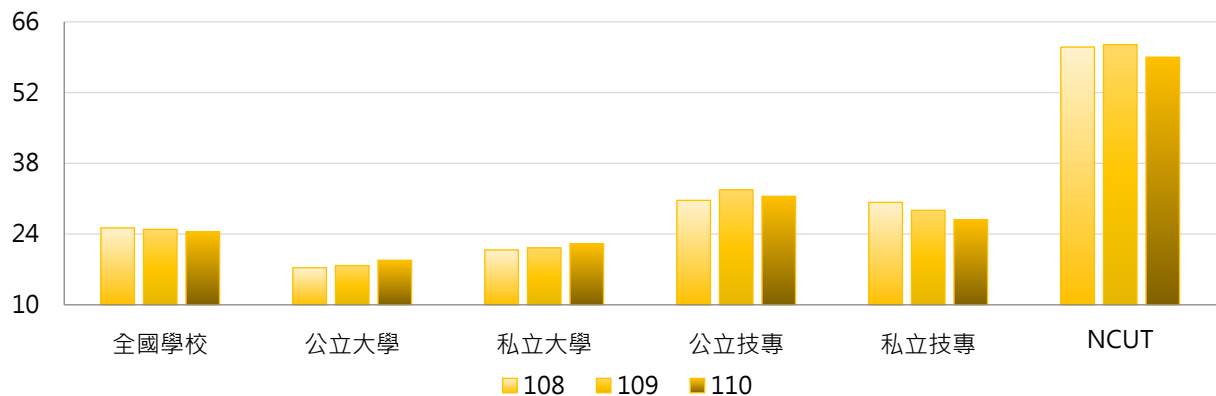

### 3. 108~110學年度特殊境遇家庭子女學雜費減免人數 - 不同區域學校

學年度	全國學校	北部區域	中部區域	南部區域	其他區域	NCUT
108	25.2	18.0	38.7	30.3	7.9	61
109	24.9	17.9	38.8	29.7	7.1	62
110	24.4	17.6	37.4	29.1	8.1	59

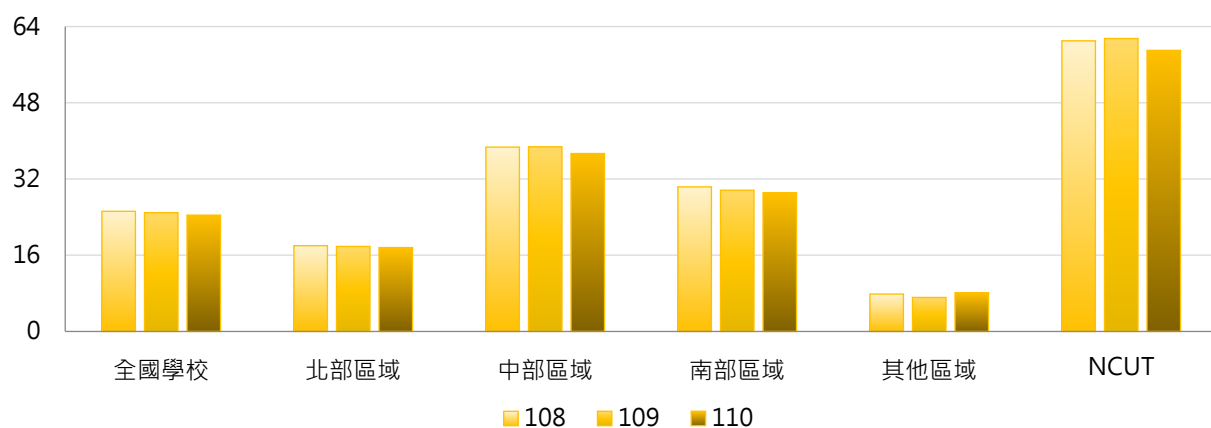

### 4. 108~110學年度特殊境遇家庭子女學雜費減免人數 - 排序百分位數

學年度	最小值	第25百分位數	中位數	第75百分位數	最大值	NCUT
108	0	10	20	38	104	61
109	0	9	19	36	98	62
110	0	9	18	36	94	59

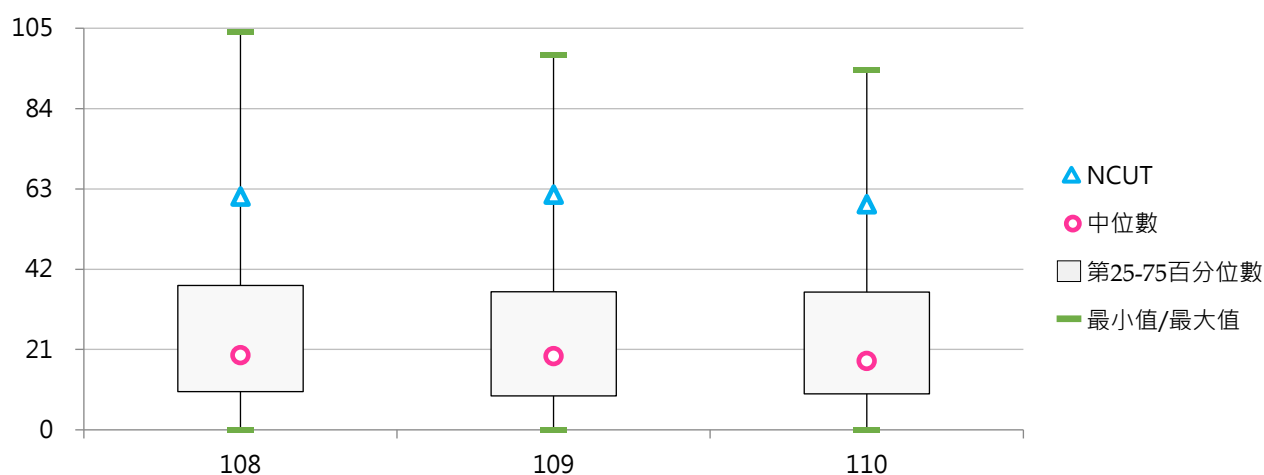

## (十) 特殊境遇家庭子女學雜費減免人數占比

< 特殊境遇家庭子女學雜費減免人數 / 全校在學學生數 >

### 1. 110學年度各類型學校【特殊境遇家庭子女學雜費減免人數占比】最高前三校

公立大學		私立大學		公立技專		私立技專	
NQU	0.43%	NHU	0.59%	NTIN	0.73%	MHCHCM	1.00%
NPTU	0.40%	PU	0.50%	NFU	0.55%	CJC	0.98%
NUU	0.39%	CJCU	0.48%	NCUT	0.47%	CTU	0.78%

### 2. 108~110學年度特殊境遇家庭子女學雜費減免人數占比 - 不同類型學校

學年度	全國學校	公立學校	私立學校	大專校院	技專校院	NCUT
108	0.32%	0.24%	0.36%	0.22%	0.41%	0.51%
109	0.32%	0.26%	0.35%	0.22%	0.41%	0.51%
110	0.32%	0.25%	0.35%	0.23%	0.40%	0.47%

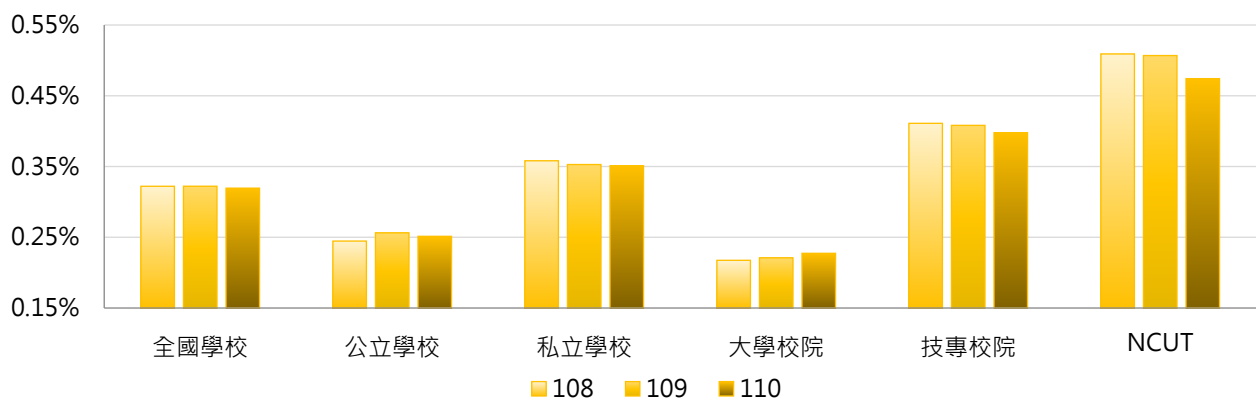

學年度	全國學校	公立大學	私立大學	公立技專	私立技專	NCUT
108	0.32%	0.20%	0.24%	0.35%	0.43%	0.51%
109	0.32%	0.20%	0.24%	0.38%	0.41%	0.51%
110	0.32%	0.21%	0.24%	0.34%	0.41%	0.47%

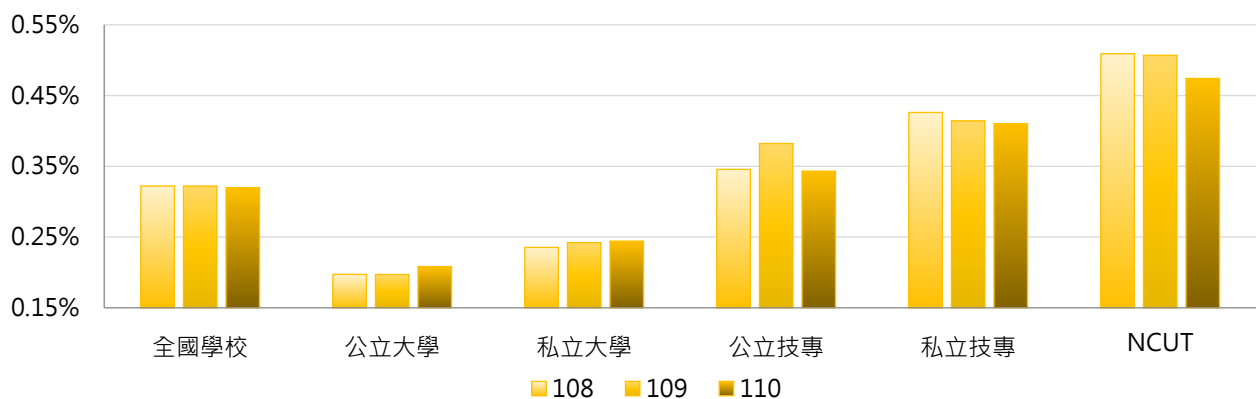

### 3. 108 ~ 110學年度特殊境遇家庭子女學雜費減免人數占比 - 不同區域學校

學年度	全國學校	北部區域	中部區域	南部區域	其他區域	NCUT
108	0.32%	0.23%	0.45%	0.41%	0.20%	0.51%
109	0.32%	0.23%	0.44%	0.40%	0.19%	0.51%
110	0.32%	0.23%	0.44%	0.40%	0.20%	0.47%

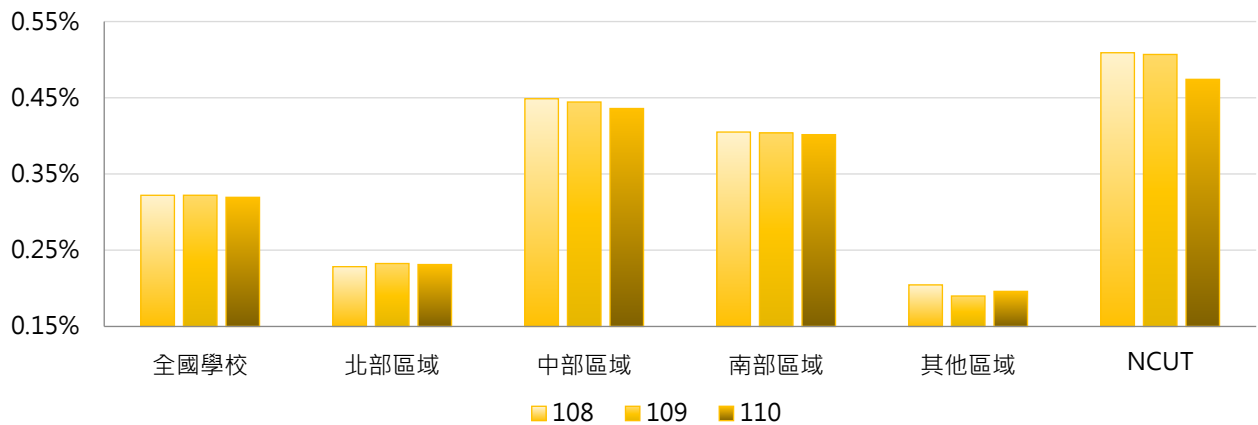

### 4. 108 ~ 110學年度特殊境遇家庭子女學雜費減免人數占比 - 排序百分位數

學年度	最小值	第25百分位數	中位數	第75百分位數	最大值	NCUT
108	0.00%	0.17%	0.28%	0.43%	1.02%	0.51%
109	0.00%	0.16%	0.27%	0.44%	1.03%	0.51%
110	0.00%	0.18%	0.27%	0.45%	1.00%	0.47%

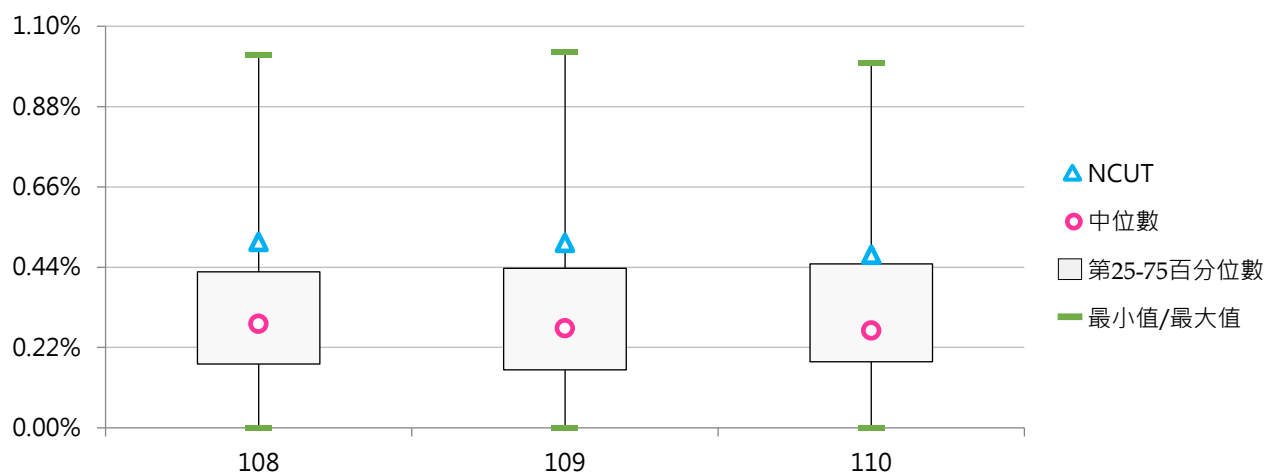



## (十一) 原住民學生

&lt;學校「原住民學生」就學優待減免學雜費補助對象&gt;

## 1. 110學年度各類型學校【原住民學生】最高前三校

公立大學		私立大學		公立技專		私立技專	
NDHU	647	ISU	355	NTCUST	271	TCUST	713
NTTU	475	FJU	322	NTUB	269	MEIHO	560
NKNU	377	PCCU	297	NKUST	269	HSC	487

## 2. 108~110學年度原住民學生 - 不同類型學校

學年度	全國學校	公立學校	私立學校	大學校院	技專校院	NCUT
108	138	141	136	124	149	114
109	139	149	134	130	146	116
110	140	155	132	134	144	108

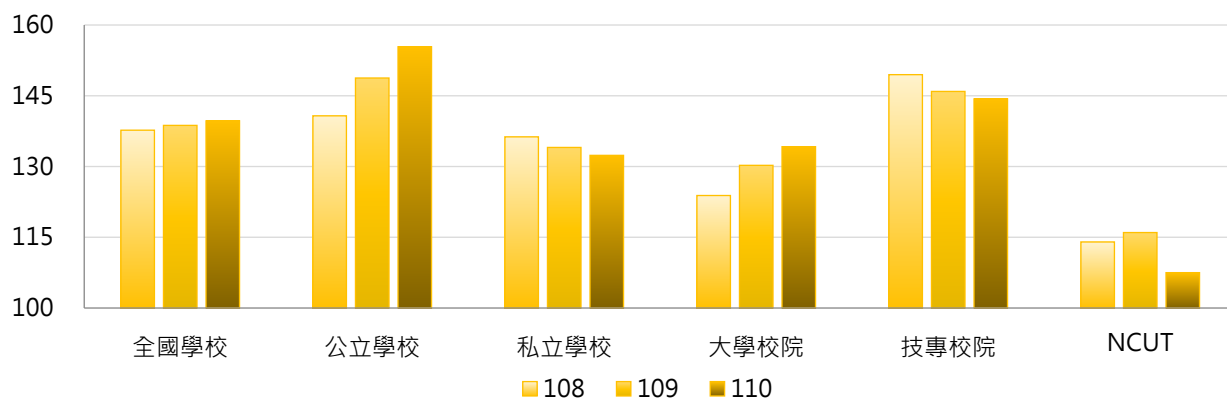

學年度	全國學校	公立大學	私立大學	公立技專	私立技專	NCUT
108	138	153	98	114	158	114
109	139	165	99	113	153	116
110	140	173	100	118	150	108

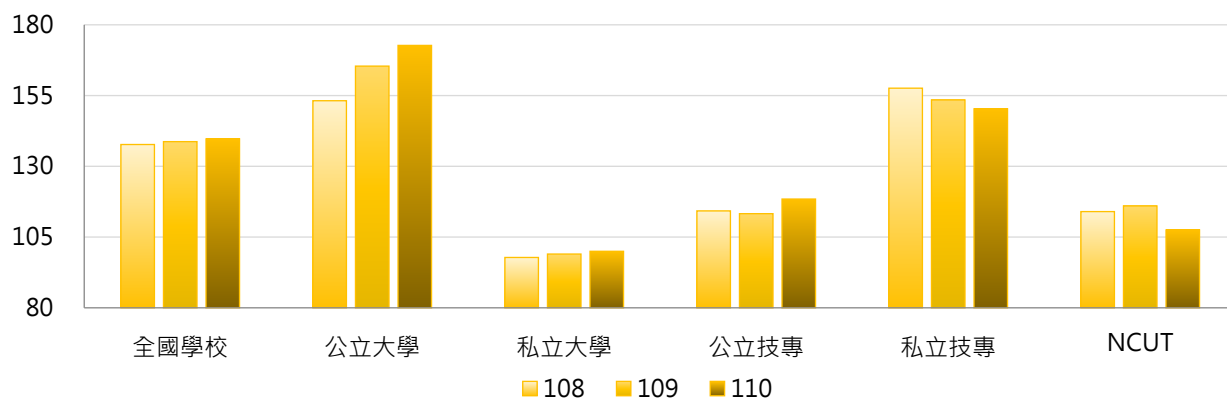

### 3. 108~110學年度原住民學生 - 不同區域學校

學年度	全國學校	北部區域	中部區域	南部區域	其他區域	NCUT
108	138	129	112	141	315	114
109	139	130	109	142	329	116
110	140	132	110	141	336	108

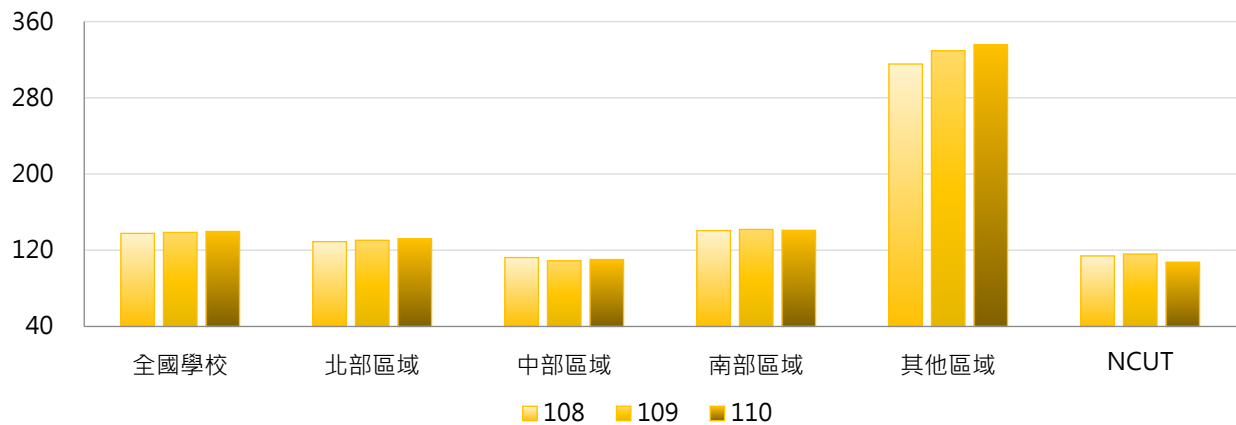

### 4. 108~110學年度原住民學生 - 排序百分位數

學年度	最小值	第25百分位數	中位數	第75百分位數	最大值	NCUT
108	1	61	101	169	677	114
109	0	59	104	179	692	116
110	1	61	103	172	713	108

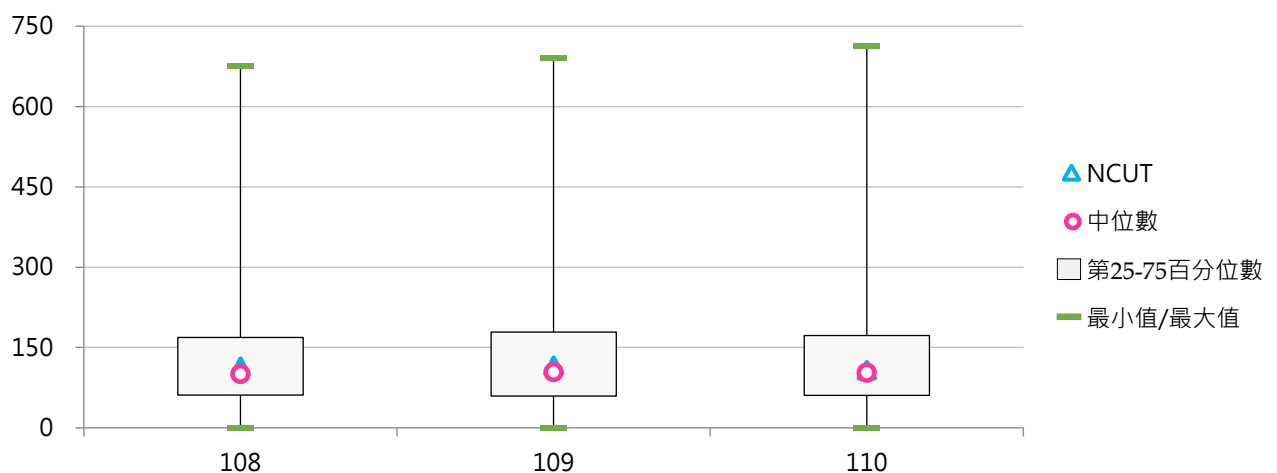

## (十二) 原住民學生占比

< 原住民學生學雜費減免人數 / 全校在學學生數 >

### 1. 110學年度各類型學校【原住民學生占比】最高前三校

公立大學		私立大學		公立技專		私立技專	
NTSU	10.99%	KNU	3.54%	NTC	7.02%	DAHAN	31.75%
NTTU	9.24%	CTBC	3.43%	NTUB	3.58%	TCUST	22.19%
NDHU	6.31%	TCU	2.93%	NTIN	3.45%	CUFA	13.06%

### 2. 108~110學年度原住民學生占比 - 不同類型學校

學年度	全國學校	公立學校	私立學校	大學校院	技專校院	NCUT
108	2.40%	2.12%	2.53%	1.66%	3.03%	0.95%
109	2.48%	2.22%	2.60%	1.77%	3.08%	0.96%
110	2.57%	2.31%	2.69%	1.83%	3.19%	0.86%

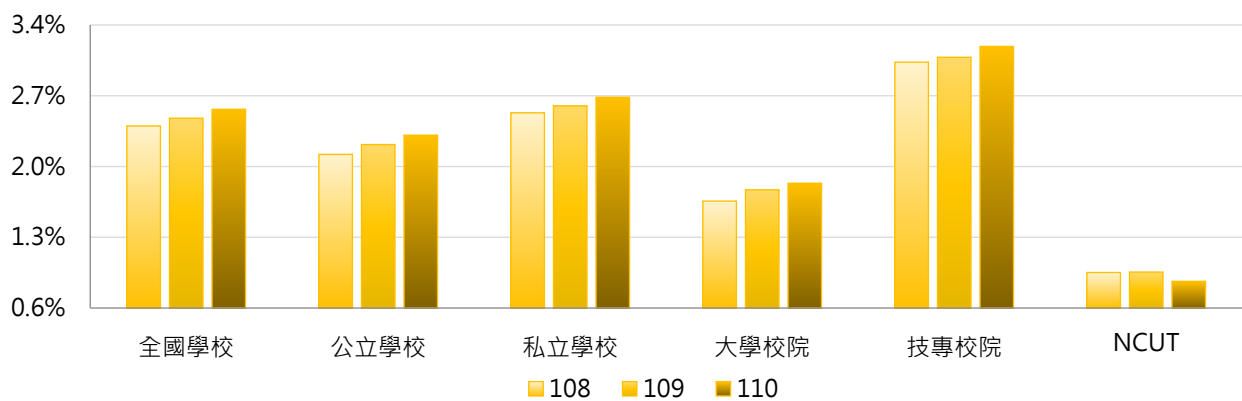

學年度	全國學校	公立大學	私立大學	公立技專	私立技專	NCUT
108	2.40%	2.21%	1.16%	1.92%	3.29%	0.95%
109	2.48%	2.39%	1.22%	1.85%	3.37%	0.96%
110	2.57%	2.50%	1.24%	1.91%	3.48%	0.86%

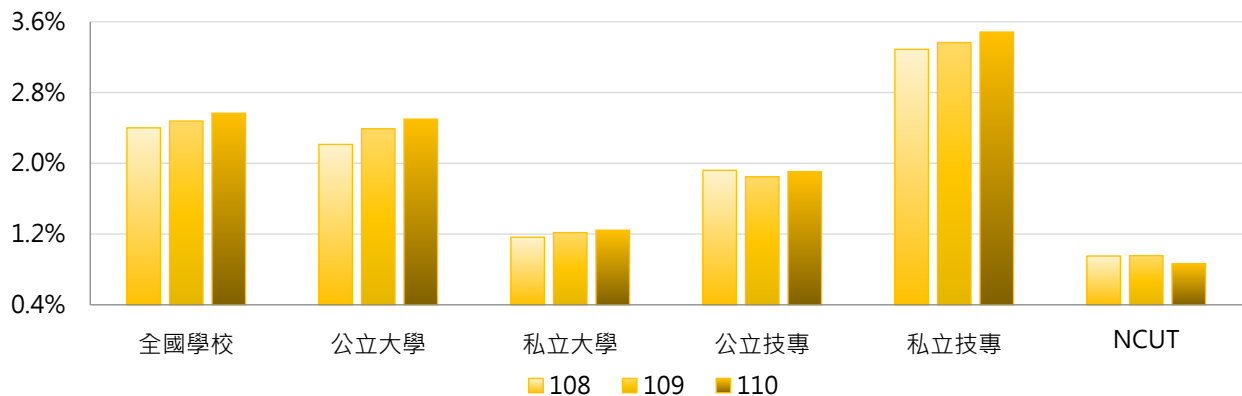

### 3. 108 ~ 110學年度原住民學生占比 - 不同區域學校

學年度	全國學校	北部區域	中部區域	南部區域	其他區域	NCUT
108	2.40%	1.96%	1.60%	2.18%	11.54%	0.95%
109	2.48%	2.06%	1.55%	2.30%	11.66%	0.96%
110	2.57%	2.20%	1.57%	2.39%	11.56%	0.86%

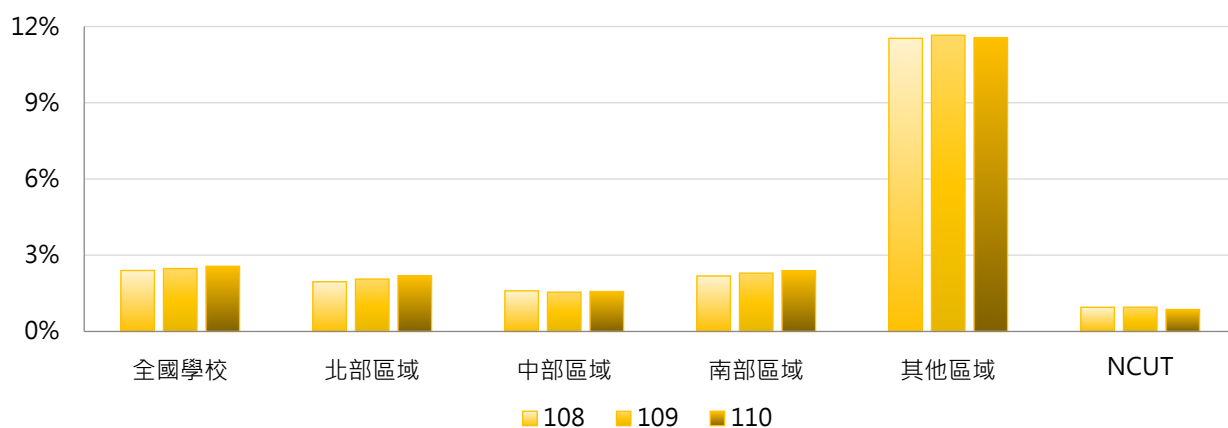

### 4. 108 ~ 110學年度原住民學生占比 - 排序百分位數

學年度	最小值	第25百分位數	中位數	第75百分位數	最大值	NCUT
108	0.16%	0.90%	1.37%	2.37%	33.53%	0.95%
109	0.00%	0.93%	1.43%	2.43%	33.03%	0.96%
110	0.15%	0.97%	1.48%	2.52%	31.75%	0.86%

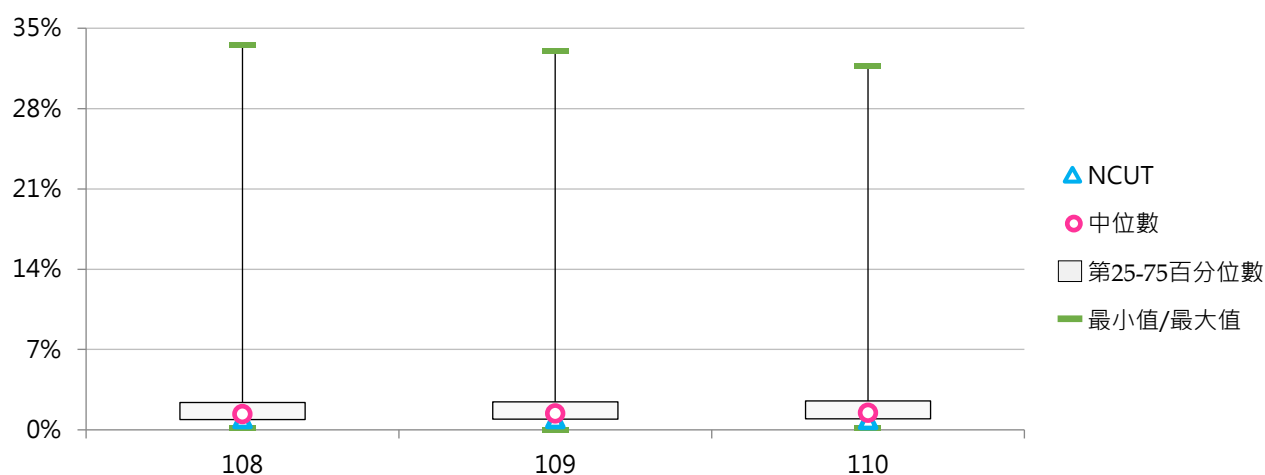

## 二、弱勢學生助學計畫

### (一) 獲弱勢助學計畫補助之受惠學生數

< 依教育部「大專校院弱勢學生助學計畫」規定申請並獲補助之受惠學生人數 >

#### 1. 110學年度各類型學校【獲弱勢助學計畫補助之受惠學生數】最高前三校

公立大學		私立大學		公立技專		私立技專	
NCKU	453	FCU	871	NKUST	953	STUST	1,337
NTU	394	PCCU	720	NFU	556	CNU	995
NCYU	338	ASIA	712	NTCUST	538	CYUT	916

#### 2. 108~110學年度獲弱勢助學計畫補助之受惠學生數 - 不同類型學校

學年度	全國學校	公立學校	私立學校	大學校院	技專校院	NCUT
108	352	253	399	267	425	495
109	308	237	341	252	355	438
110	269	224	290	239	295	403

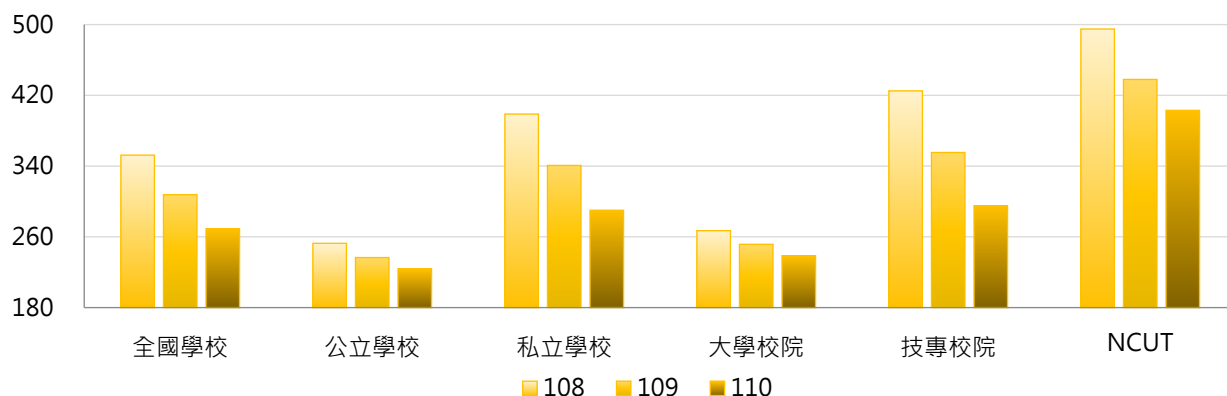

學年度	全國學校	公立大學	私立大學	公立技專	私立技專	NCUT
108	352	199	328	368	438	495
109	308	196	301	323	363	438
110	269	191	281	295	295	403

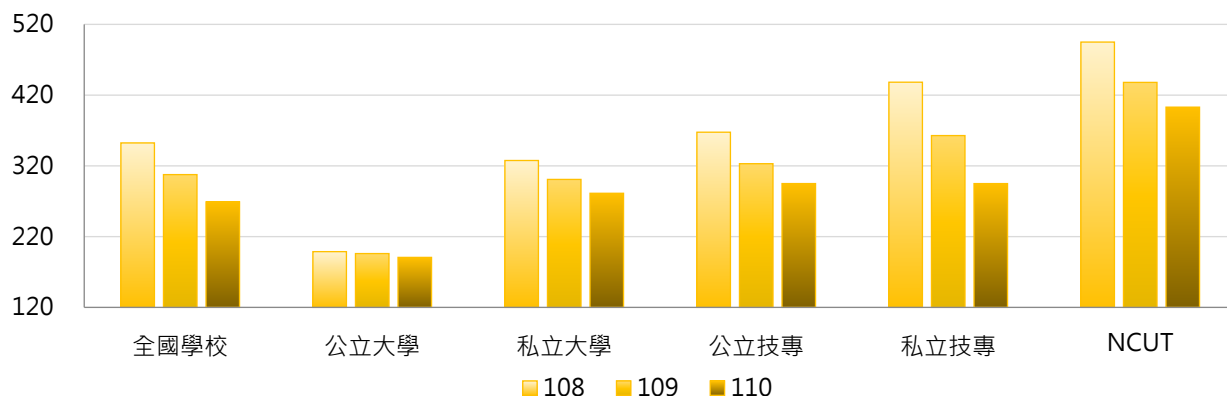

### 3. 108~110學年度獲弱勢助學計畫補助之受惠學生數 - 不同區域學校

學年度	全國學校	北部區域	中部區域	南部區域	其他區域	NCUT
108	352	265	480	445	111	495
109	308	233	425	380	105	438
110	269	203	376	329	100	403

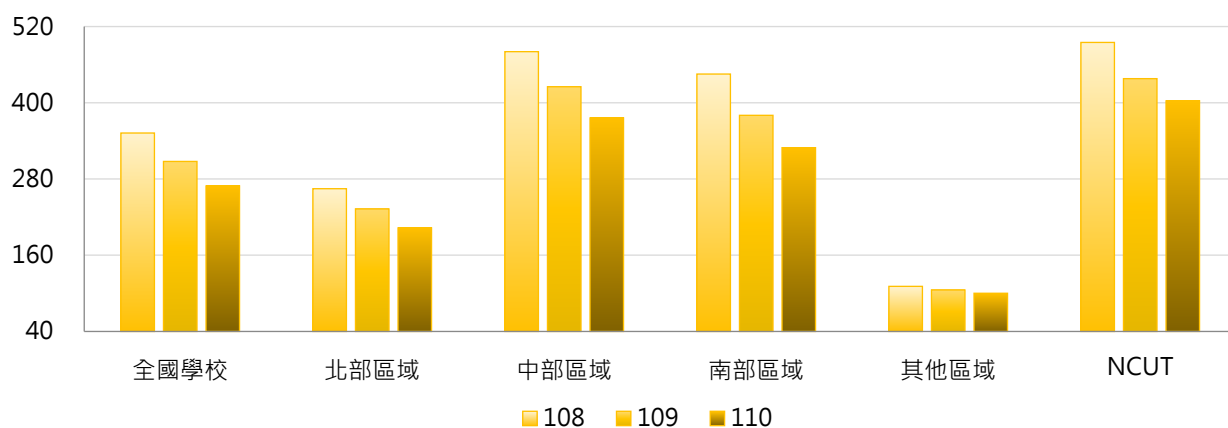

### 4. 108~110學年度獲弱勢助學計畫補助之受惠學生數 - 排序百分位數

學年度	最小值	第25百分位數	中位數	第75百分位數	最大值	NCUT
108	1	144	238	516	1,679	495
109	1	119	212	424	1,496	438
110	1	104	188	395	1,337	403

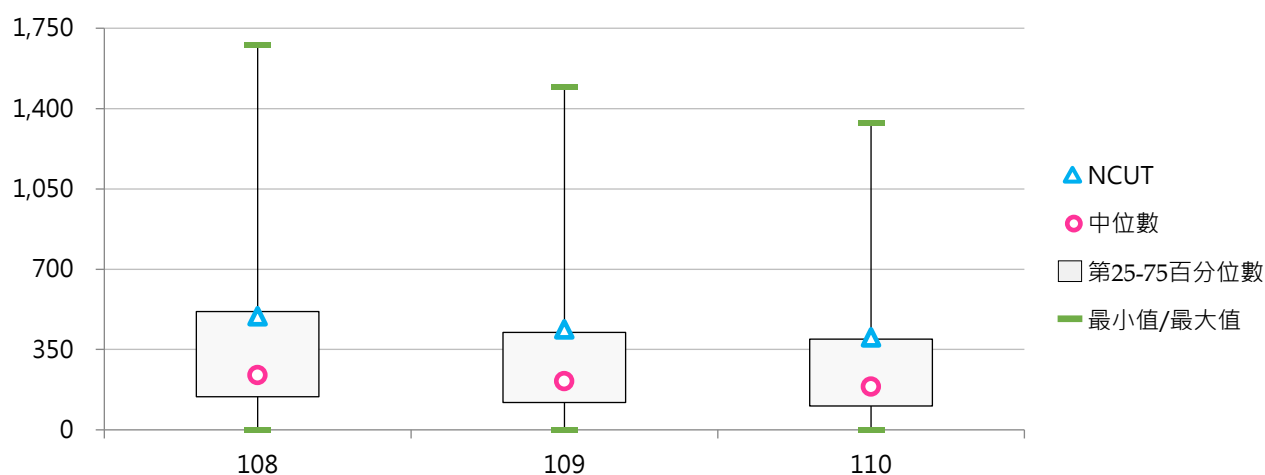

## (二) 獲弱勢助學計畫補助之受惠學生比率

< 獲弱勢助學計畫補助之受惠學生數 / 全校在學學生數 >

### 1. 110學年度各類型學校【獲弱勢助學計畫補助之受惠學生比率】最高前三校

公立大學		私立大學		公立技專		私立技專	
NQU	3.94%	ASIA	6.23%	TCPA	5.36%	WFU	12.61%
NIU	3.76%	MDU	5.86%	NFU	4.87%	CNU	8.68%
NTUPES	3.72%	CJCU	5.85%	NPUST	3.72%	STUST	7.76%

### 2. 108~110學年度獲弱勢助學計畫補助之受惠學生比率 - 不同類型學校

學年度	全國學校	公立學校	私立學校	大學校院	技專校院	NCUT
108	4.29%	2.82%	4.97%	2.95%	5.43%	4.13%
109	3.84%	2.62%	4.41%	2.79%	4.73%	3.61%
110	3.44%	2.50%	3.87%	2.63%	4.12%	3.24%

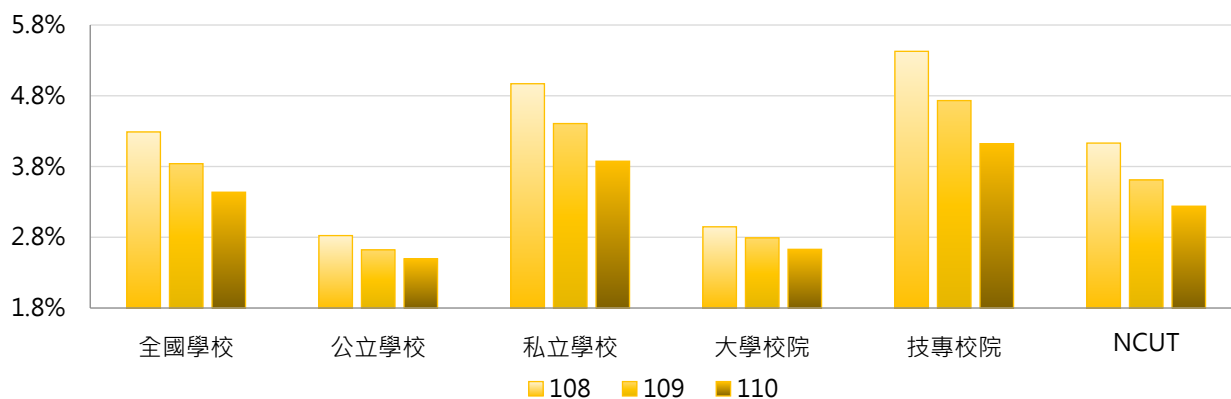

學年度	全國學校	公立大學	私立大學	公立技專	私立技專	NCUT
108	4.29%	2.38%	3.45%	3.76%	5.81%	4.13%
109	3.84%	2.33%	3.20%	3.25%	5.07%	3.61%
110	3.44%	2.20%	3.01%	3.12%	4.35%	3.24%

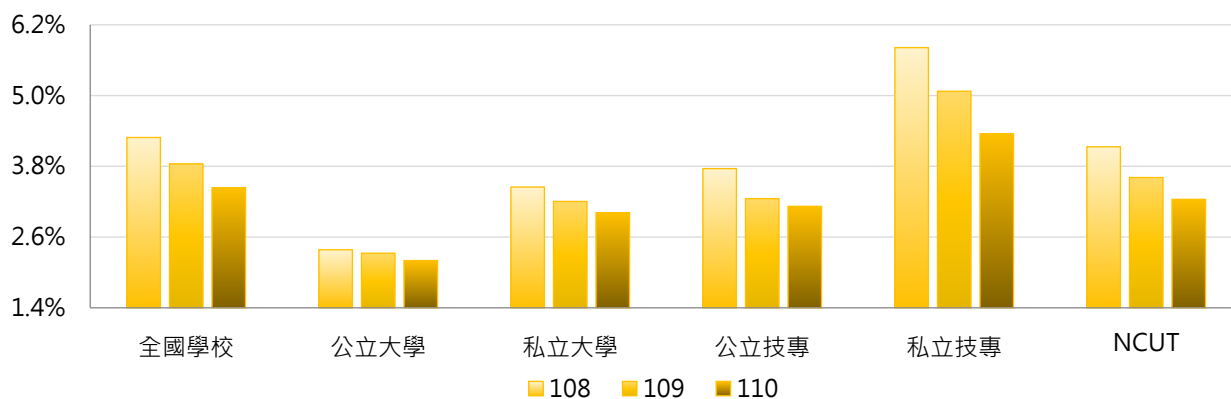

### 3. 108~110學年度獲弱勢助學計畫補助之受惠學生比率 - 不同區域學校

學年度	全國學校	北部區域	中部區域	南部區域	其他區域	NCUT
108	4.29%	3.32%	5.38%	5.39%	2.63%	4.13%
109	3.84%	2.93%	4.85%	4.82%	2.55%	3.61%
110	3.44%	2.62%	4.40%	4.26%	2.38%	3.24%

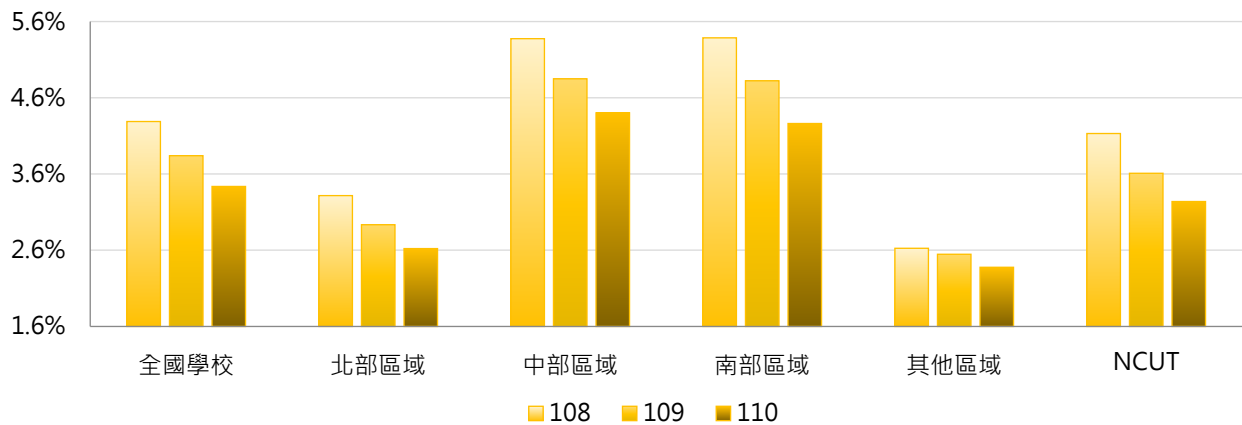

### 4. 108~110學年度獲弱勢助學計畫補助之受惠學生比率 - 排序百分位數

學年度	最小值	第25百分位數	中位數	第75百分位數	最大值	NCUT
108	0.33%	2.44%	3.70%	5.67%	15.94%	4.13%
109	0.33%	2.32%	3.39%	4.89%	14.55%	3.61%
110	0.30%	1.98%	3.02%	4.23%	12.61%	3.24%

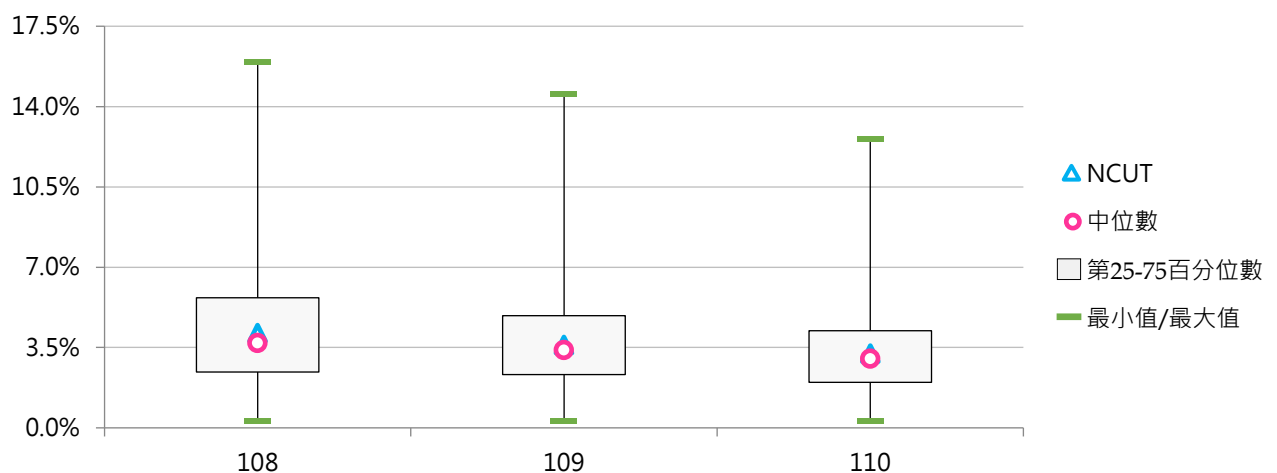



## 三、學校自籌助學金

## (一) 生活助學金(萬元)

< 依教育部「大專校院弱勢學生助學計畫」及學校自訂弱勢學生生活助學金實施辦法等規定辦理，並得由學校安排弱勢學生生活服務學習，給予生活助學金 >

## 1. 110學年度各類型學校【生活助學金(萬元)】最高前三校

公立大學		私立大學		公立技專		私立技專	
NCHU	2,676.60	FGU	2,315.86	NPUST	2,321.50	SZMC	675.75
NTNU	2,103.30	NHU	702.19	NKUST	1,621.80	VNU	462.16
NCCU	1,061.40	SHU	683.40	NCUT	1,510.23	FY	455.80

## 2. 108~110學年度生活助學金(萬元) - 不同類型學校

學年度	全國學校	公立學校	私立學校	大專校院	技專校院	NCUT
108	228.11	390.10	152.73	277.21	186.37	1,068.14
109	215.19	397.59	130.31	283.00	157.55	1,537.77
110	211.15	409.90	118.67	281.95	150.97	1,510.23

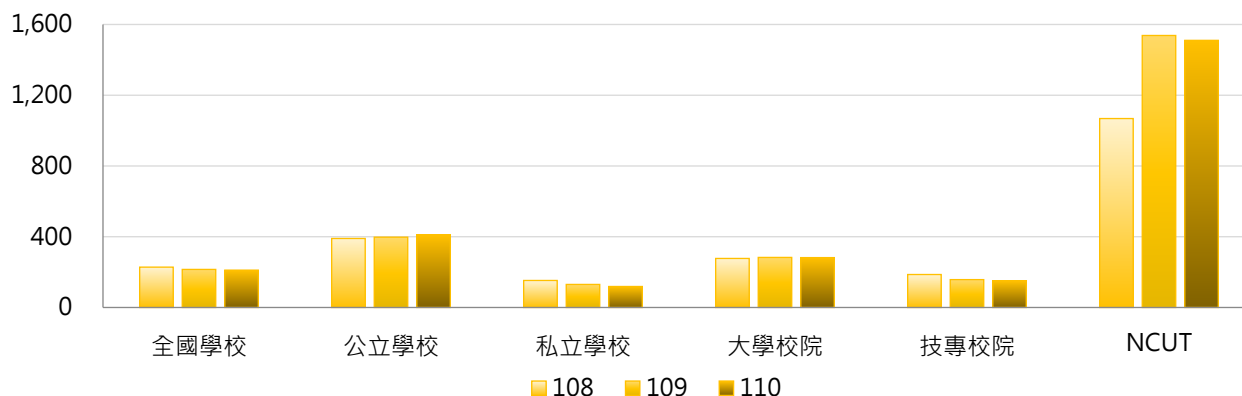

學年度	全國學校	公立大學	私立大學	公立技專	私立技專	NCUT
108	228.11	352.68	210.12	469.91	120.94	1,068.14
109	215.19	352.86	220.90	493.02	80.13	1,537.77
110	211.15	359.70	212.84	516.99	66.51	1,510.23

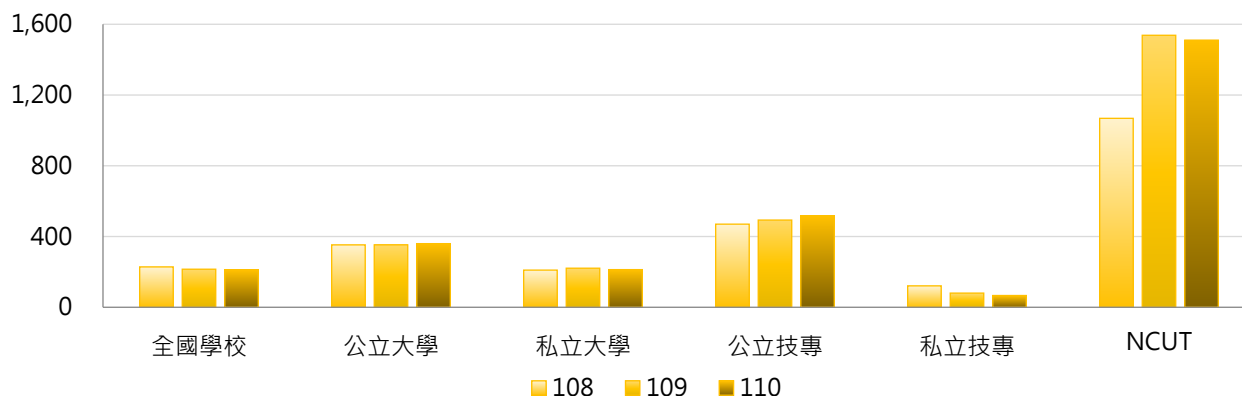

### 3. 108 ~ 110學年度生活助學金(萬元) - 不同區域學校

學年度	全國學校	北部區域	中部區域	南部區域	其他區域	NCUT
108	228.11	248.77	253.91	207.87	35.30	1,068.14
109	215.19	224.08	244.94	205.47	58.37	1,537.77
110	211.15	209.32	259.91	205.22	55.80	1,510.23

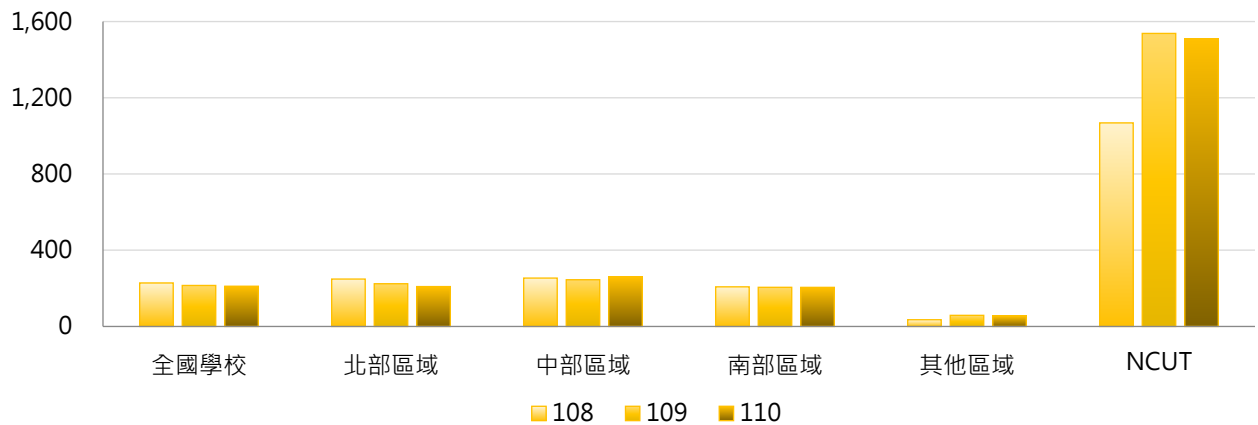

### 4. 108 ~ 110學年度生活助學金(萬元) - 排序百分位數

學年度	最小值	第25百分位數	中位數	第75百分位數	最大值	NCUT
108	0.00	12.55	53.56	207.75	2,497.20	1,068.14
109	0.00	8.55	59.32	184.06	2,395.20	1,537.77
110	0.00	9.52	57.65	177.98	2,676.60	1,510.23

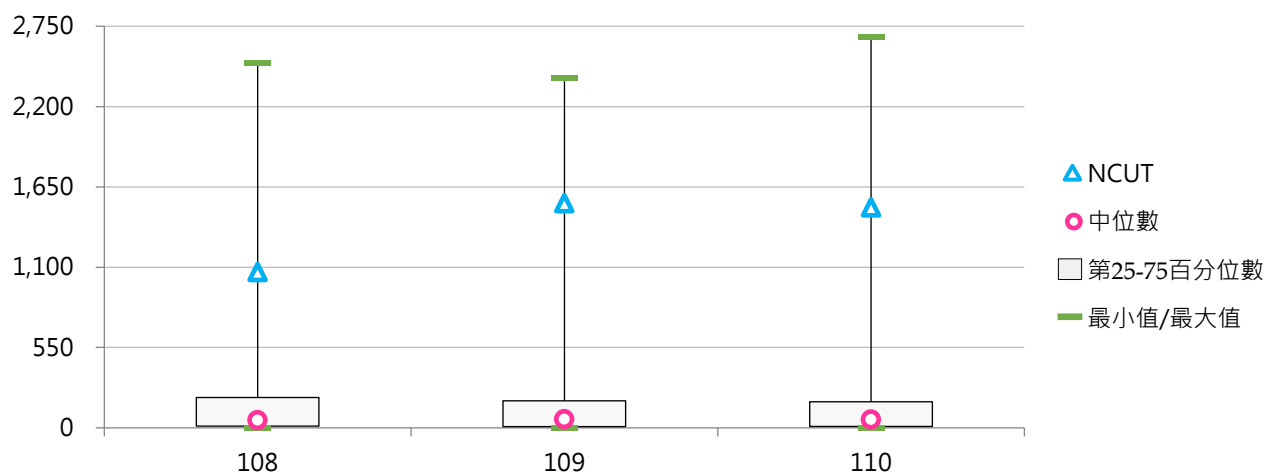

## (二) 每生平均生活助學金(元)

< 生活助學金 / 全校在學學生數 >

### 1. 110學年度各類型學校【每生平均生活助學金(元)】最高前三校

公立大學		私立大學		公立技專		私立技專	
NCHU	1,766	FGU	7,143	NPUST	2,172	SZMC	925
NTNU	1,301	NHU	1,283	NCUT	1,214	MKC	634
NUTN	956	SHU	598	NTUB	959	VNU	513

### 2. 108~110學年度每生平均生活助學金(元) - 不同類型學校

學年度	全國學校	公立學校	私立學校	大學校院	技專校院	NCUT
108	306	394	266	361	260	891
109	282	394	230	376	202	1,267
110	279	403	221	375	197	1,214

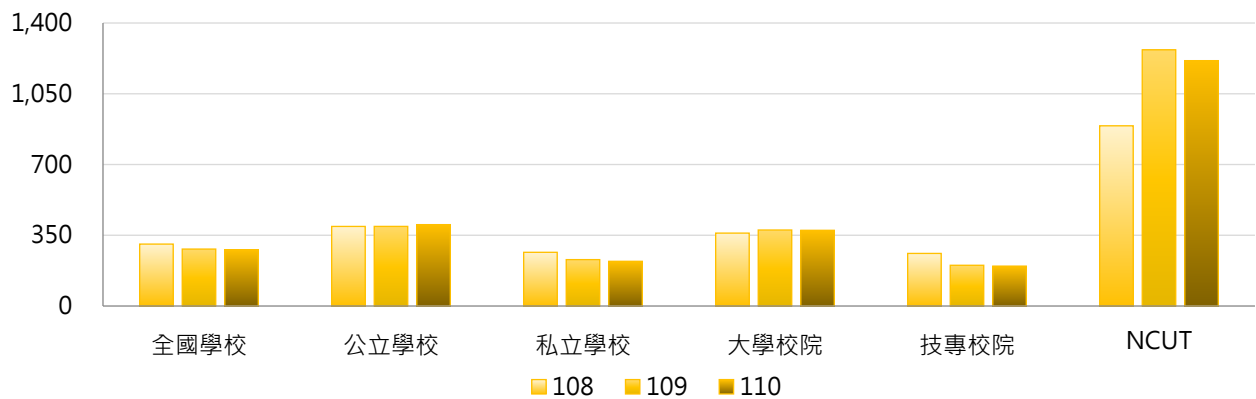

學年度	全國學校	公立大學	私立大學	公立技專	私立技專	NCUT
108	306	368	354	449	217	891
109	282	363	387	459	142	1,267
110	279	363	385	488	130	1,214

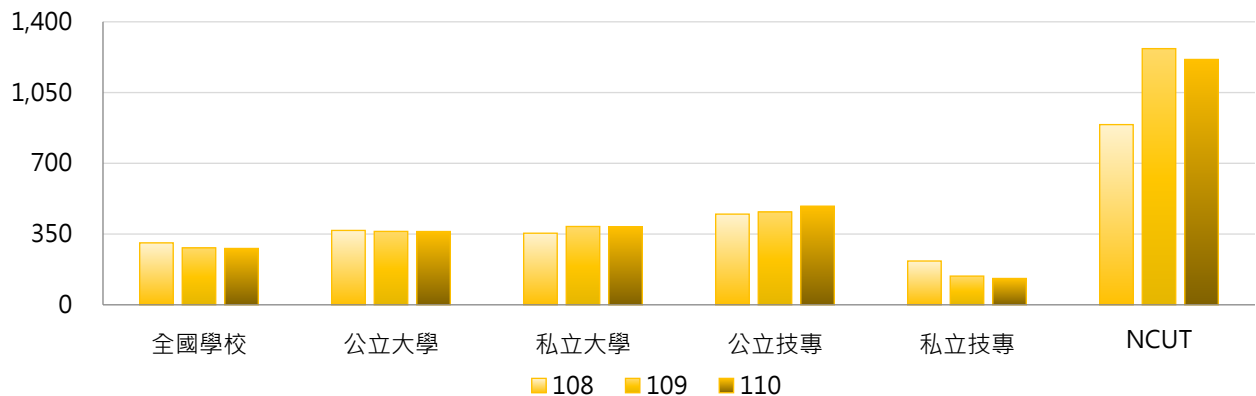

### 3. 108 ~ 110學年度每生平均生活助學金(元) - 不同區域學校

學年度	全國學校	北部區域	中部區域	南部區域	其他區域	NCUT
108	306	368	275	264	88	891
109	282	326	253	254	135	1,267
110	279	310	266	259	144	1,214

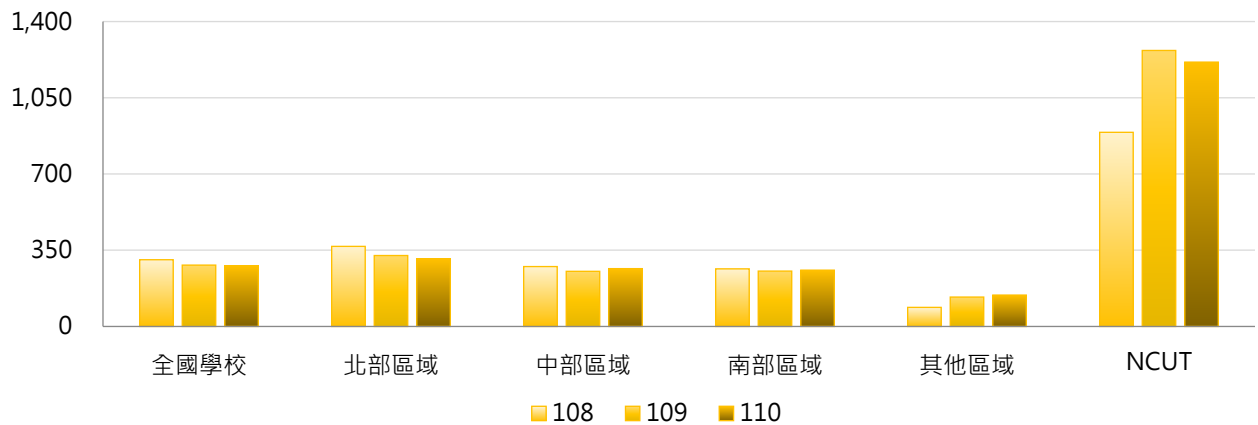

### 4. 108 ~ 110學年度每生平均生活助學金(元) - 排序百分位數

學年度	最小值	第25百分位數	中位數	第75百分位數	最大值	NCUT
108	0	25	98	287	6,519	891
109	0	20	90	299	6,845	1,267
110	0	22	88	321	7,143	1,214

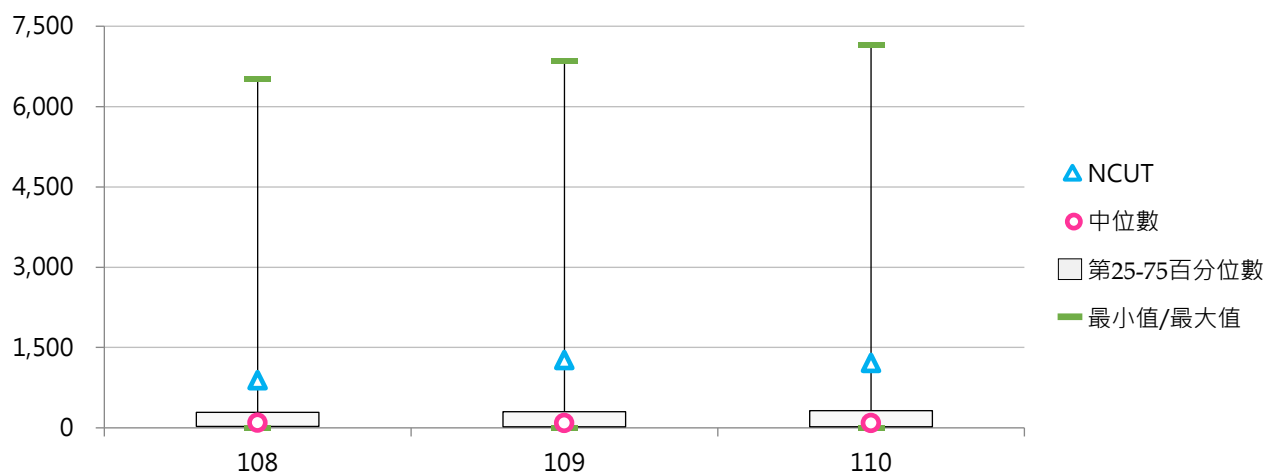



## (三) 緊急紓困助學金(萬元)

< 對於新貧、近貧或家庭發生急難之學生，由學校依學生困難實際狀況給予補助，惟不包括教育部國民及學前教育署補助之「學產基金急難救助金」 >

## 1. 110學年度各類型學校【緊急紓困助學金(萬元)】最高前三校

公立大學		私立大學		公立技專		私立技專	
NTNU	121.66	FJU	1,533.17	NTUB	148.33	STUST	153.00
NCCU	98.50	YZU	1,135.21	NKUST	124.50	HK	140.17
NCHU	97.30	SHU	843.96	NFU	89.60	CTCN	95.10

## 2. 108 ~ 110學年度緊急紓困助學金(萬元) - 不同類型學校

學年度	全國學校	公立學校	私立學校	大學校院	技專校院	NCUT
108	57.58	40.28	65.63	89.83	30.17	16.60
109	67.05	38.06	80.53	110.52	30.09	55.20
110	62.58	40.02	73.08	101.45	29.54	42.60

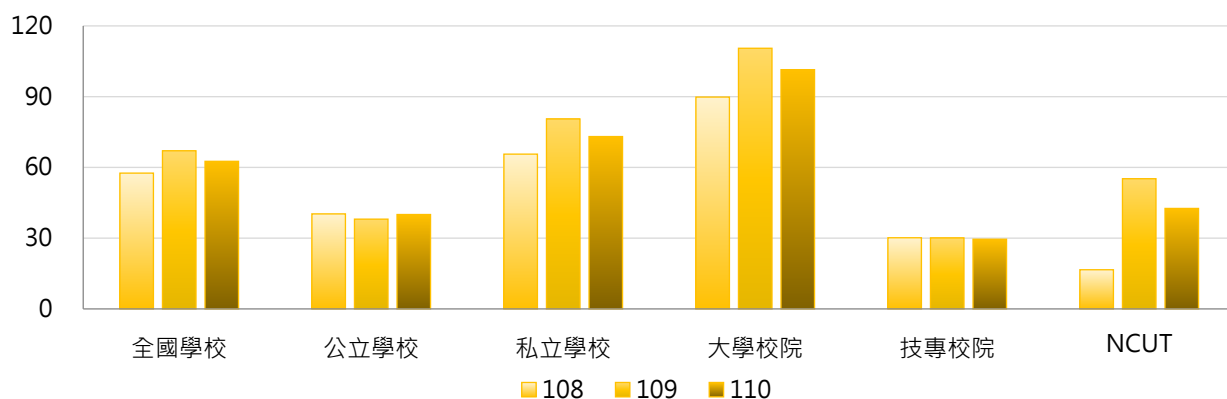

學年度	全國學校	公立大學	私立大學	公立技專	私立技專	NCUT
108	57.58	38.37	135.56	44.35	26.90	16.60
109	67.05	36.39	176.41	41.63	27.43	55.20
110	62.58	37.95	157.89	44.46	26.10	42.60

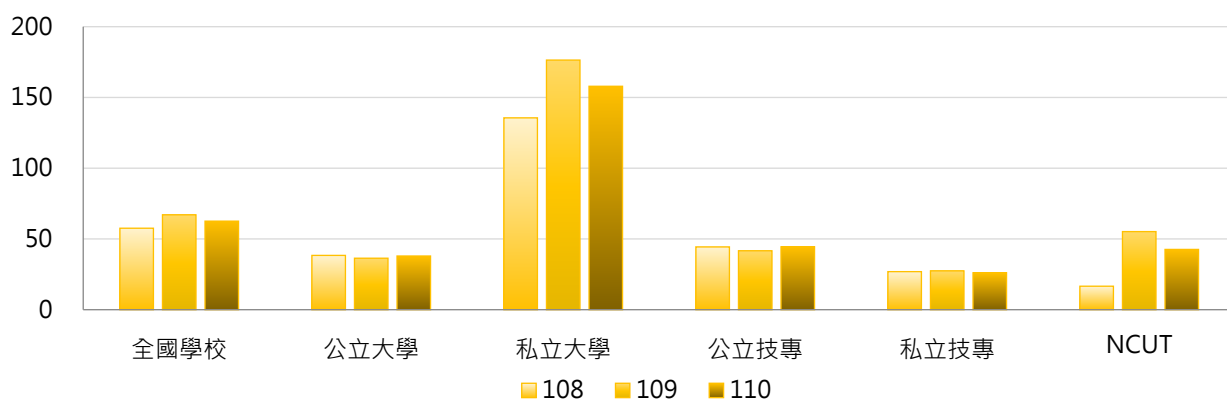

### 3. 108 ~ 110學年度緊急紓困助學金(萬元) - 不同區域學校

學年度	全國學校	北部區域	中部區域	南部區域	其他區域	NCUT
108	57.58	74.12	62.32	34.77	11.09	16.60
109	67.05	94.40	64.07	33.47	11.56	55.20
110	62.58	86.75	60.76	32.60	12.06	42.60

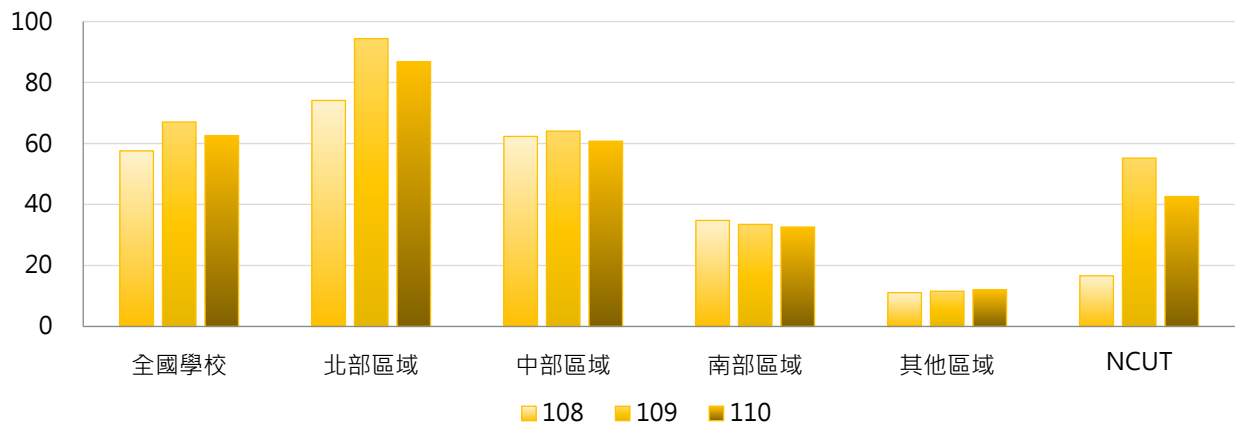

### 4. 108 ~ 110學年度緊急紓困助學金(萬元) - 排序百分位數

學年度	最小值	第25百分位數	中位數	第75百分位數	最大值	NCUT
108	0.00	10.00	24.25	47.13	1,439.85	16.60
109	0.00	8.38	23.10	50.13	1,889.88	55.20
110	0.00	7.45	23.45	44.95	1,533.17	42.60

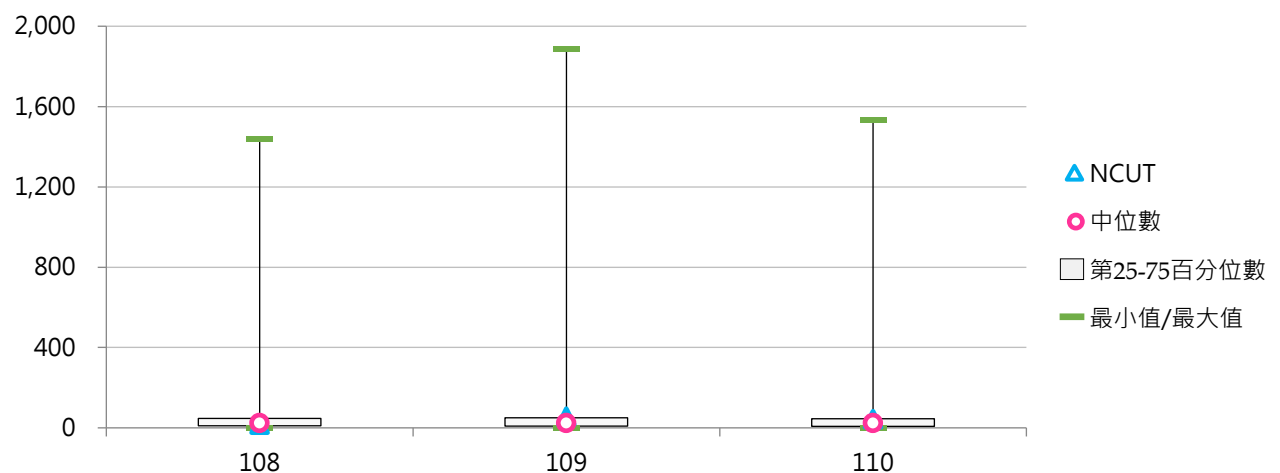

#### (四) 每生平均緊急紓困助學金(元)

< 緊急紓困助學金 / 全校在學學生數 >

##### 1. 110學年度各類型學校【每生平均緊急紓困助學金(元)】最高前三校

公立大學		私立大學		公立技專		私立技專	
NCUE	95	YZU	1,290	NTUB	198	CTCN	217
NTCU	84	SHU	738	NPU	101	YUHING	198
NUU	80	FJU	595	NFU	78	MITUST	130

##### 2. 108~110學年度每生平均緊急紓困助學金(元) - 不同類型學校

學年度	全國學校	公立學校	私立學校	大學校院	技專校院	NCUT
108	58.9	46.2	64.8	76.5	43.9	14
109	65.0	37.7	77.7	91.7	42.3	45
110	62.4	41.9	71.9	84.5	43.5	34

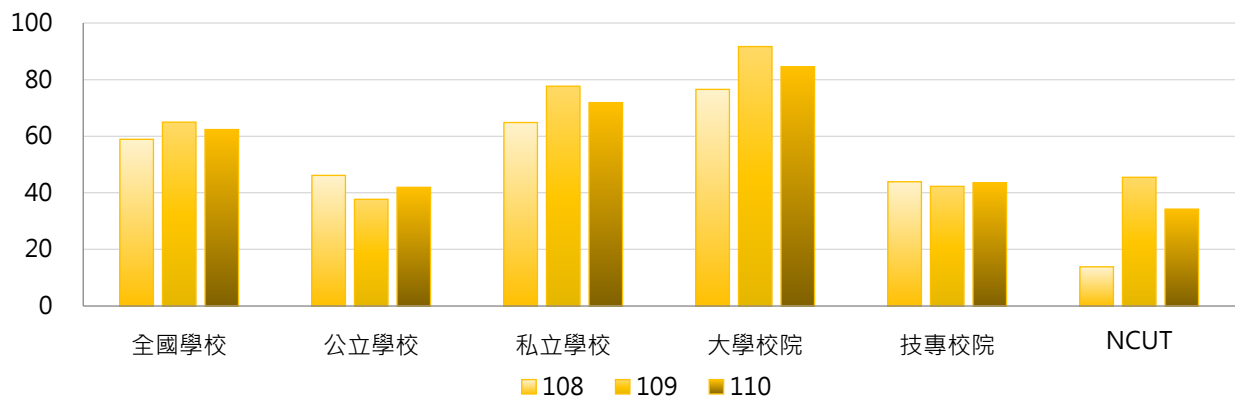

學年度	全國學校	公立大學	私立大學	公立技專	私立技專	NCUT
108	58.9	42.5	106.8	54.1	41.6	14
109	65.0	37.0	140.3	39.2	43.0	45
110	62.4	39.5	124.5	47.2	42.7	34

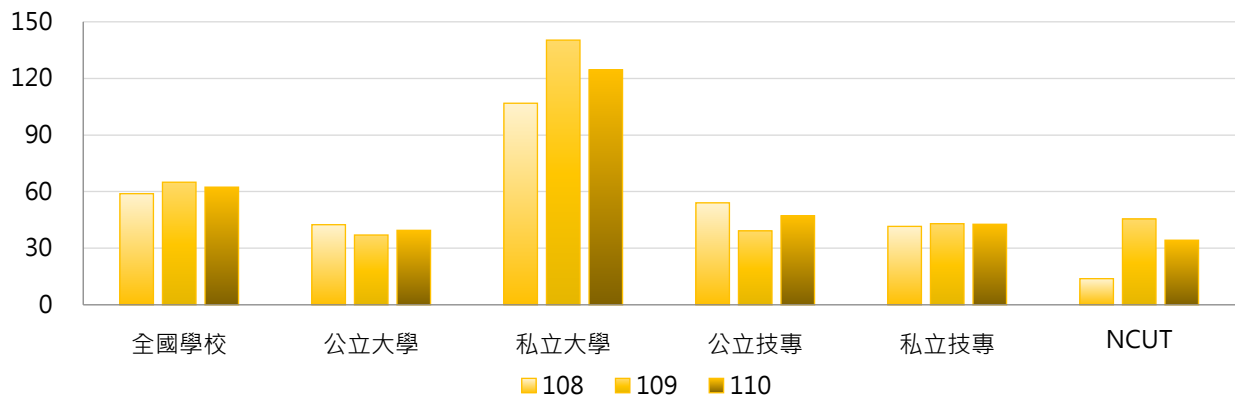

### 3. 108 ~ 110學年度每生平均緊急紓困助學金(元) - 不同區域學校

學年度	全國學校	北部區域	中部區域	南部區域	其他區域	NCUT
108	58.9	69.1	56.0	49.5	27.7	14
109	65.0	86.6	56.2	41.7	28.6	45
110	62.4	80.5	51.2	46.4	27.0	34

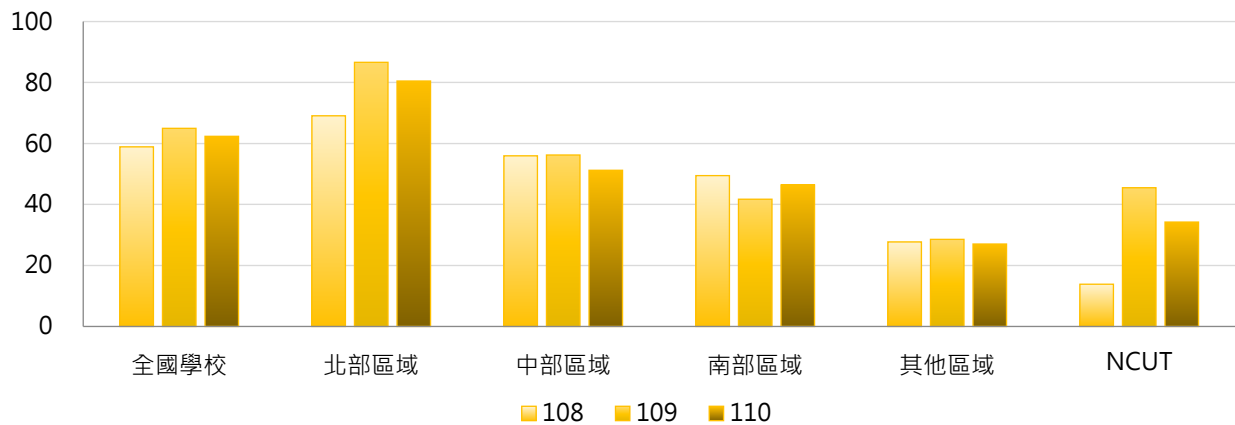

### 4. 108 ~ 110學年度每生平均緊急紓困助學金(元) - 排序百分位數

學年度	最小值	第25百分位數	中位數	第75百分位數	最大值	NCUT
108	0	18	36	65	737	14
109	0	19	39	58	1,282	45
110	0	19	35	57	1,290	34

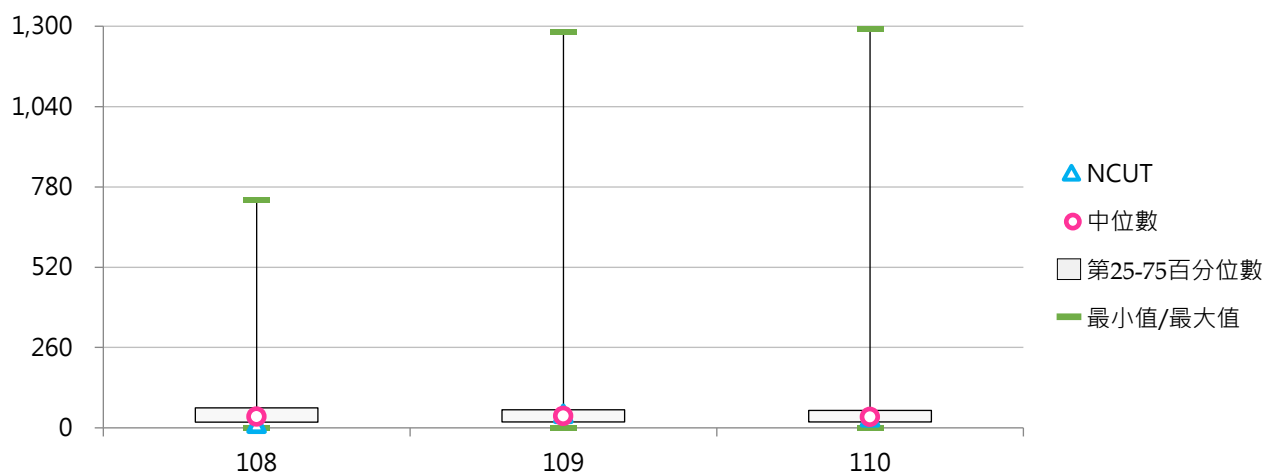

## (五) 住宿優惠(萬元)

< 提供低收入戶學生校內宿舍免費住宿，另提供中低收入戶學生校內宿舍優先住宿 >

### 1. 110學年度各類型學校【住宿優惠(萬元)】最高前三校

公立大學		私立大學		公立技專		私立技專	
NTU	311.11	PCCU	367.92	NKUST	261.55	HWH	411.54
NCCU	211.30	SHU	336.79	NFU	175.73	CNU	308.04
NTHU	169.81	ISU	197.88	NPUST	134.03	MKC	305.67

### 2. 108~110學年度住宿優惠(萬元) - 不同類型學校

學年度	全國學校	公立學校	私立學校	大學校院	技專校院	NCUT
108	77.09	57.77	86.08	73.02	80.55	15.30
109	74.65	68.45	77.54	75.90	73.59	46.80
110	72.32	70.71	73.07	77.81	67.66	37.80

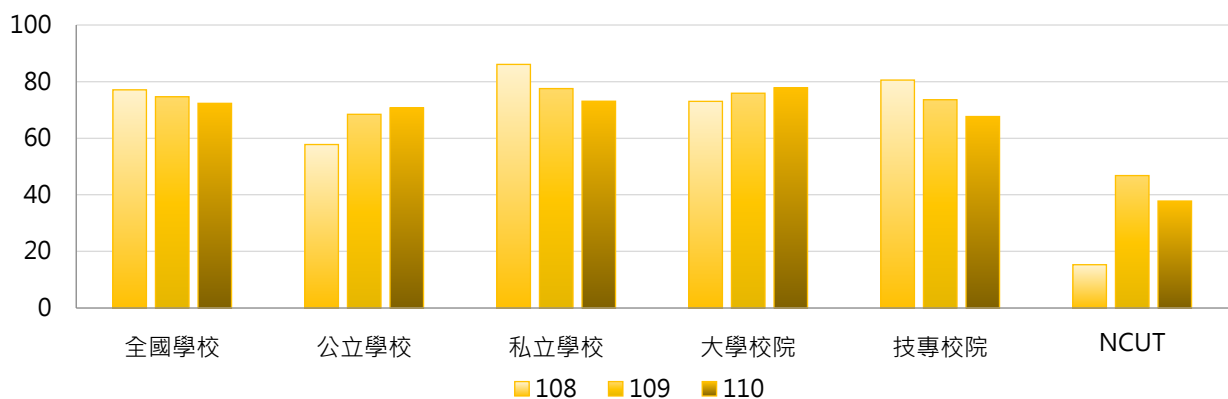

學年度	全國學校	公立大學	私立大學	公立技專	私立技專	NCUT
108	77.09	57.35	86.96	58.67	85.60	15.30
109	74.65	65.22	85.39	75.32	73.19	46.80
110	72.32	68.49	86.09	75.46	65.86	37.80

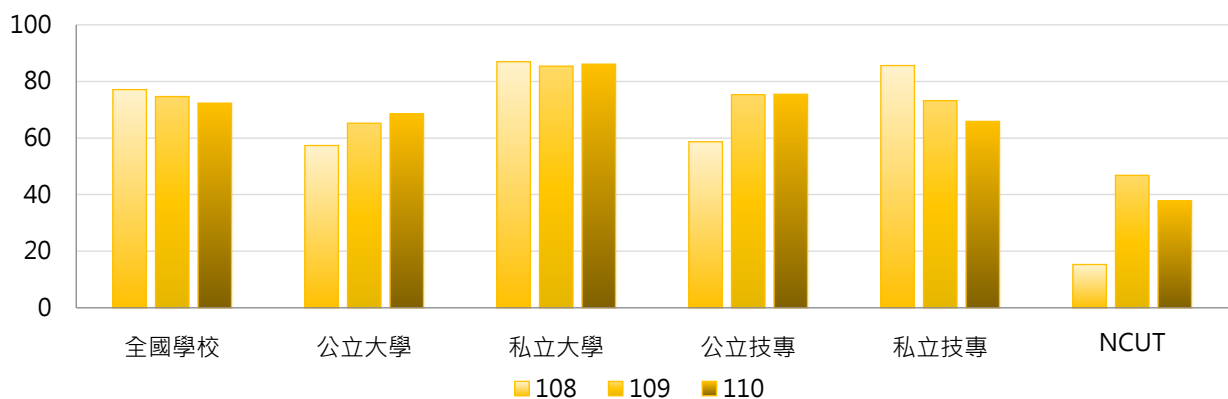

### 3. 108 ~ 110學年度住宿優惠(萬元) - 不同區域學校

學年度	全國學校	北部區域	中部區域	南部區域	其他區域	NCUT
108	77.09	68.12	102.19	79.61	42.84	15.30
109	74.65	76.77	71.80	80.35	31.82	46.80
110	72.32	77.55	68.61	73.44	29.98	37.80

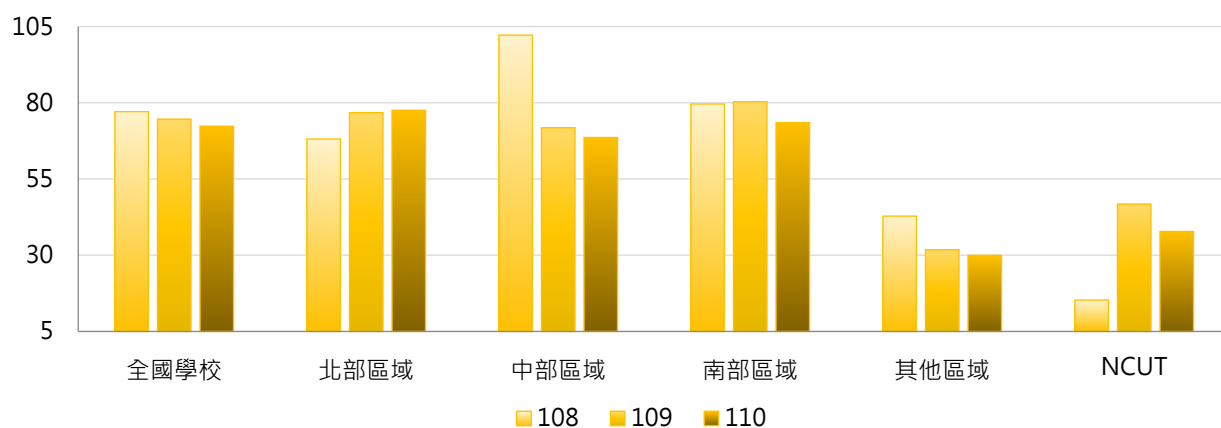

### 4. 108 ~ 110學年度住宿優惠(萬元) - 排序百分位數

學年度	最小值	第25百分位數	中位數	第75百分位數	最大值	NCUT
108	0.00	21.73	50.26	103.20	981.95	15.30
109	0.00	22.87	50.99	100.61	523.70	46.80
110	0.00	21.95	50.40	96.76	411.54	37.80

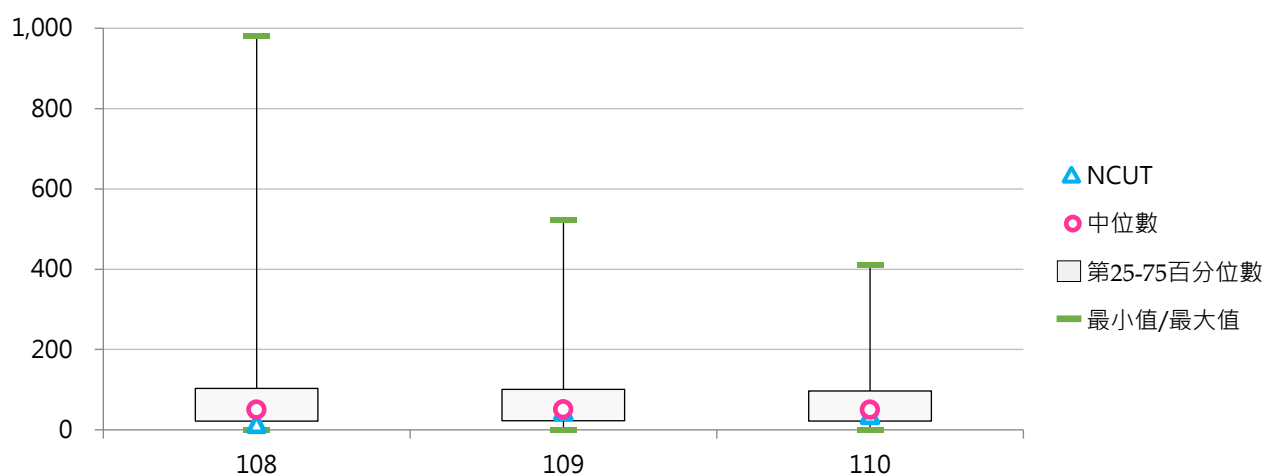

## (六) 每生平均住宿優惠(元)

< 住宿優惠經費 / 全在校學生數 >

### 1. 110學年度各類型學校【每生平均住宿優惠(元)】最高前三校

公立大學		私立大學		公立技專		私立技專	
NIU	216	UKN	325	TCPA	482	HWH	1,176
NTSU	136	SHU	295	NTIN	381	MKC	765
NCCU	131	HCU	262	NTUNHS	191	CTCN	577

### 2. 108~110學年度每生平均住宿優惠(元) - 不同類型學校

學年度	全國學校	公立學校	私立學校	大學校院	技專校院	NCUT
108	112.3	82.4	126.3	88.7	132.4	13
109	110.0	84.6	121.8	89.4	127.5	39
110	109.3	83.9	121.2	90.4	125.5	30

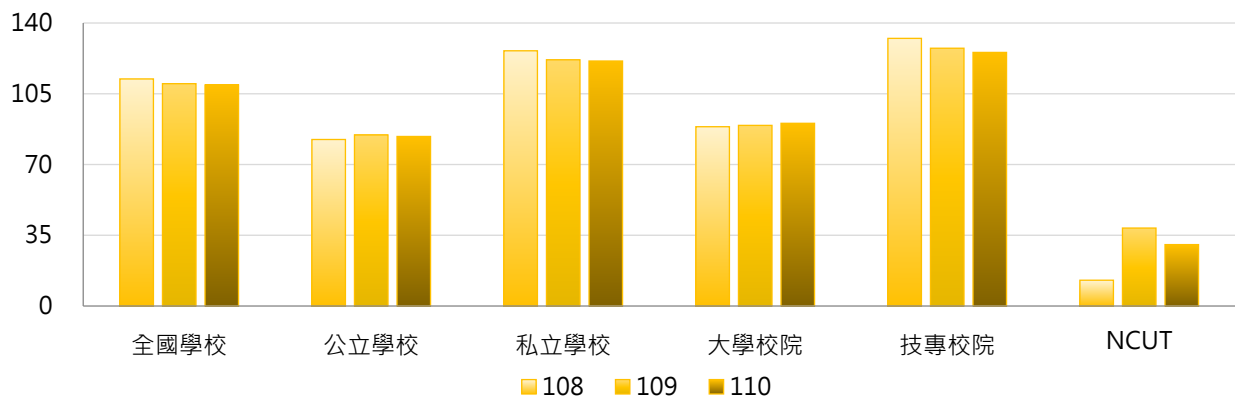

學年度	全國學校	公立大學	私立大學	公立技專	私立技專	NCUT
108	112.3	66.5	108.4	116.3	136.1	13
109	110.0	63.5	112.3	129.6	127.0	39
110	109.3	67.3	110.9	119.3	126.9	30

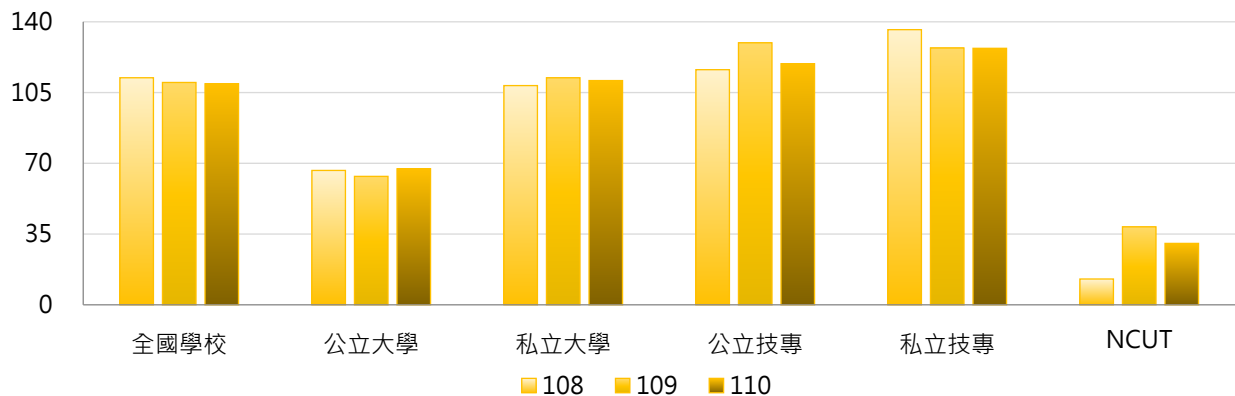

### 3. 108 ~ 110學年度每生平均住宿優惠(元) - 不同區域學校

學年度	全國學校	北部區域	中部區域	南部區域	其他區域	NCUT
108	112.3	109.6	125.4	111.2	90.6	13
109	110.0	128.5	81.0	107.4	67.6	39
110	109.3	130.3	81.9	103.9	52.5	30

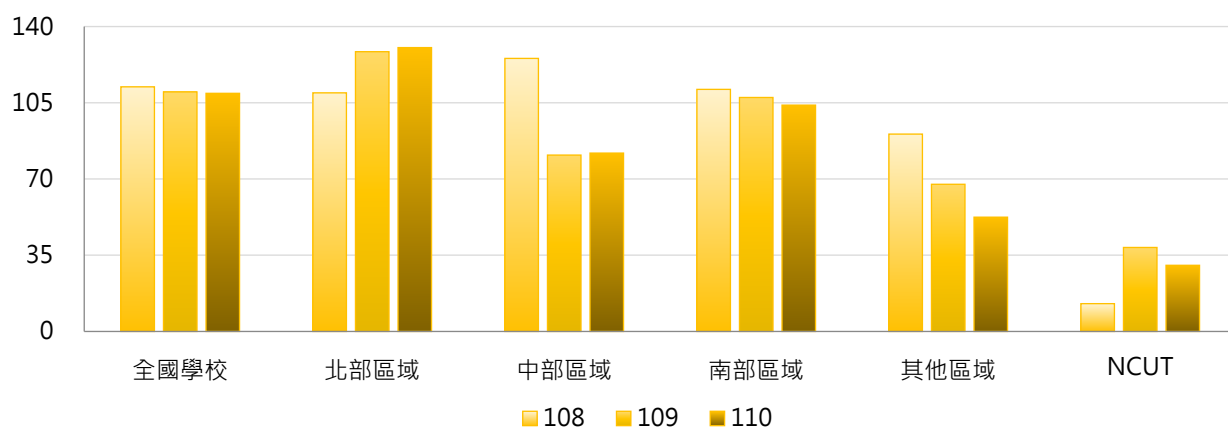

### 4. 108 ~ 110學年度每生平均住宿優惠(元) - 排序百分位數

學年度	最小值	第25百分位數	中位數	第75百分位數	最大值	NCUT
108	0	34	74	114	1,526	13
109	0	39	71	120	1,295	39
110	0	41	64	126	1,176	30

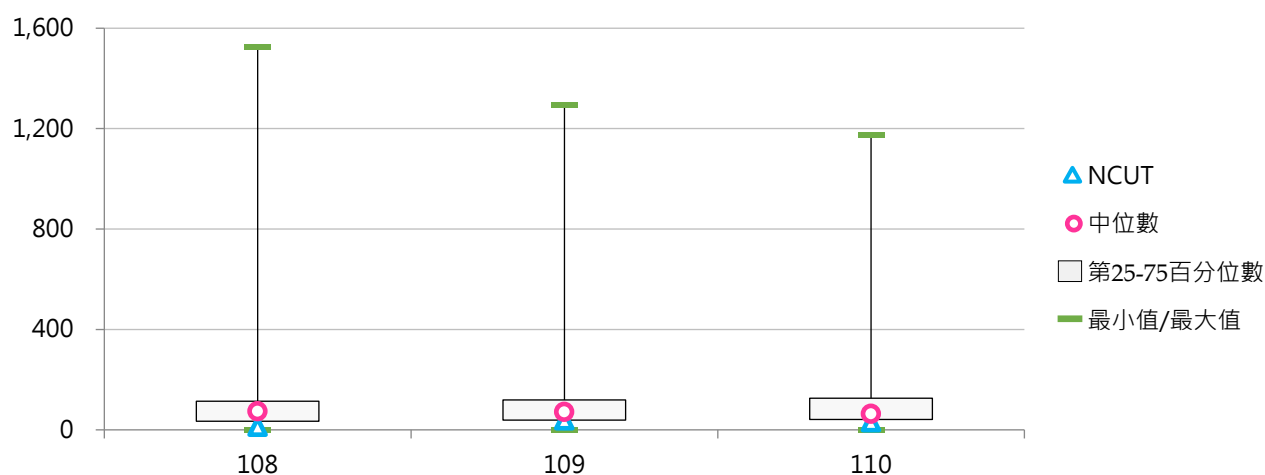

## (七) 工讀助學金(萬元)

< 依學校工讀助學金辦法辦理 >

### 1. 110學年度各類型學校【工讀助學金(萬元)】最高前三校

公立大學		私立大學		公立技專		私立技專	
NSYSU	6,466.84	FJU	6,234.39	NTUST	3,336.60	CYUT	3,570.59
NCCU	6,323.36	TKU	5,135.14	NPUST	2,895.84	STUST	2,832.33
NCYU	4,151.76	SCU	5,125.43	NTCUST	2,293.38	TUT	2,535.00

### 2. 108~110學年度工讀助學金(萬元) - 不同類型學校

學年度	全國學校	公立學校	私立學校	大專校院	技專校院	NCUT
108	1,102.01	1,383.39	971.08	1,526.02	741.61	0.00
109	993.19	1,270.33	864.22	1,366.86	675.56	0.00
110	1,052.31	1,308.71	932.99	1,472.81	694.89	0.00

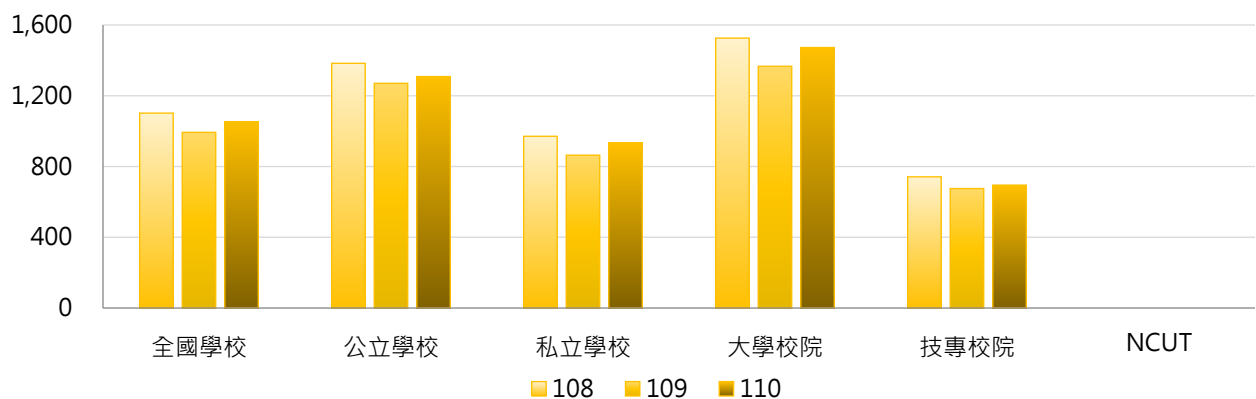

學年度	全國學校	公立大學	私立大學	公立技專	私立技專	NCUT
108	1,102.01	1,465.64	1,579.70	1,207.94	633.99	0.00
109	993.19	1,353.95	1,378.33	1,091.93	579.48	0.00
110	1,052.31	1,434.27	1,507.06	1,040.85	615.05	0.00

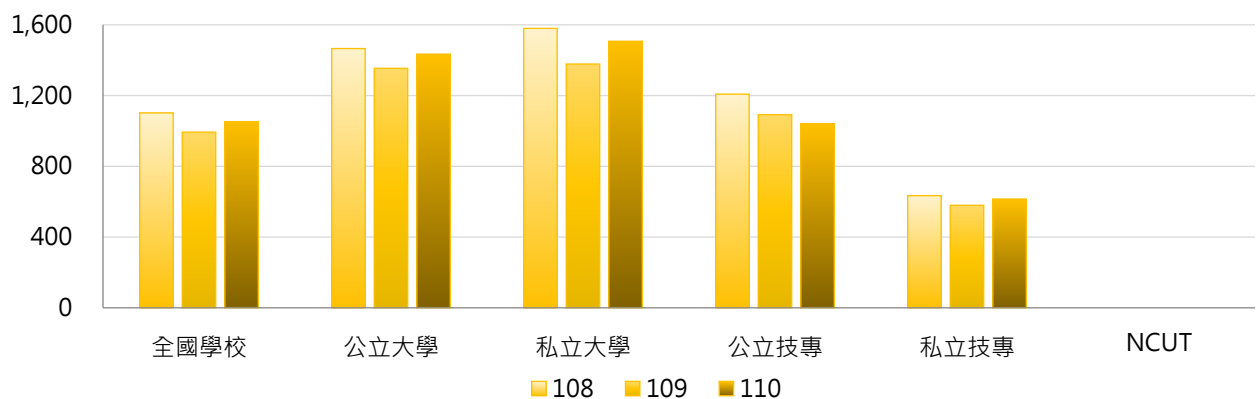

### 3. 108 ~ 110學年度工讀助學金(萬元) - 不同區域學校

學年度	全國學校	北部區域	中部區域	南部區域	其他區域	NCUT
108	1,102.01	1,160.89	1,126.70	1,045.48	755.13	0.00
109	993.19	1,010.84	1,046.28	964.58	763.26	0.00
110	1,052.31	1,087.63	1,071.77	1,021.76	804.08	0.00

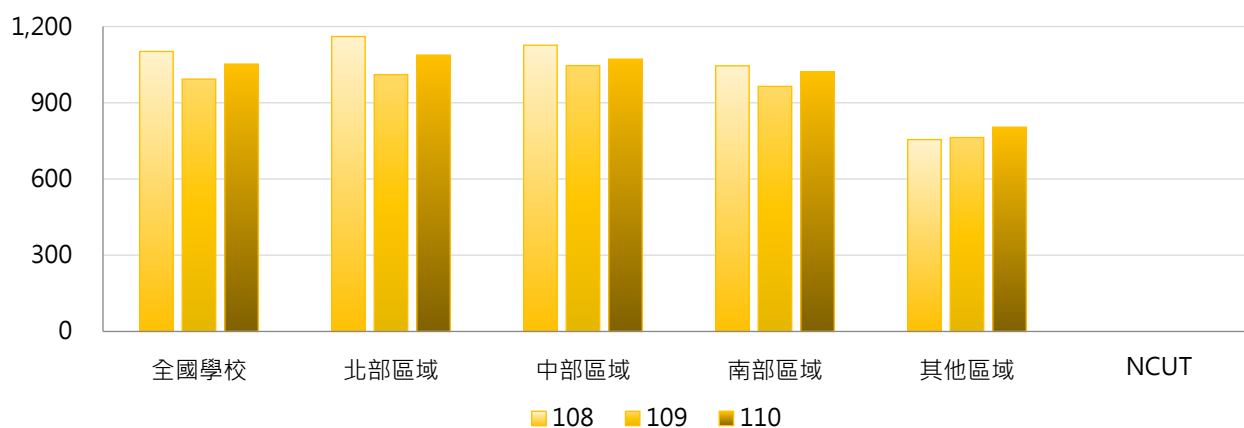

### 4. 108 ~ 110學年度工讀助學金(萬元) - 排序百分位數

學年度	最小值	第25百分位數	中位數	第75百分位數	最大值	NCUT
108	0.00	108.32	600.44	1,438.27	6,861.86	0.00
109	0.00	101.86	538.70	1,309.23	6,846.13	0.00
110	0.00	101.89	615.65	1,450.12	6,466.84	0.00

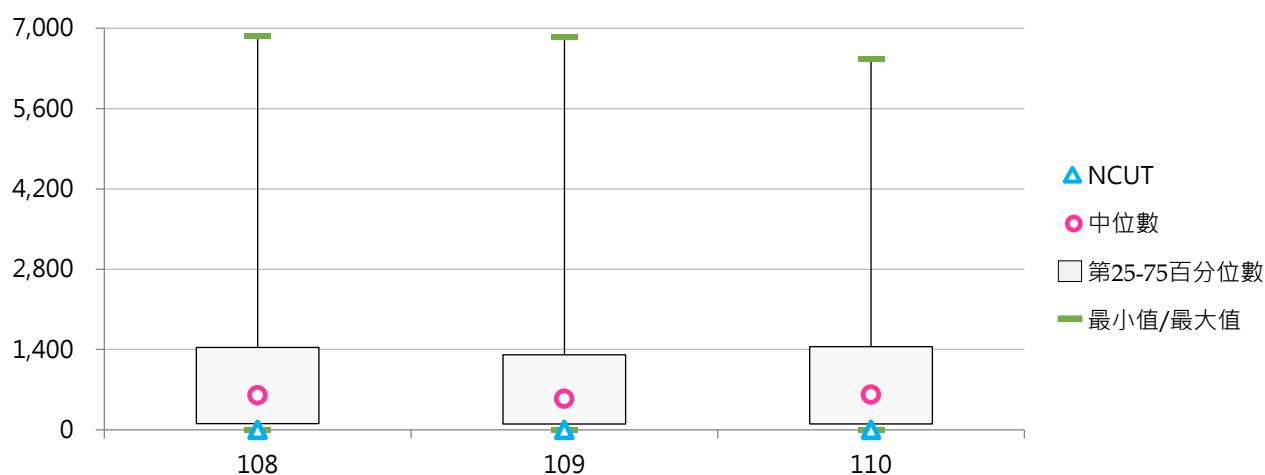

## (八) 每生平均工讀助學金(元)

< 工讀助學金 / 全校在學學生數 >

### 1. 110學年度各類型學校【每生平均工讀助學金(元)】最高前三校

公立大學		私立大學		公立技專		私立技專	
NSYSU	6,534	DILA	3,777	NTUST	2,971	MCUT	2,441
NTTU	5,094	SCU	3,316	NPUST	2,710	CYUT	2,436
NCCU	3,925	CGU	2,702	NFU	1,732	TCUST	2,416

### 2. 108~110學年度每生平均工讀助學金(元) - 不同類型學校

學年度	全國學校	公立學校	私立學校	大專校院	技專校院	NCUT
108	1,147	1,424	1,018	1,573	785	0
109	1,061	1,314	943	1,440	738	0
110	1,125	1,355	1,017	1,529	781	0

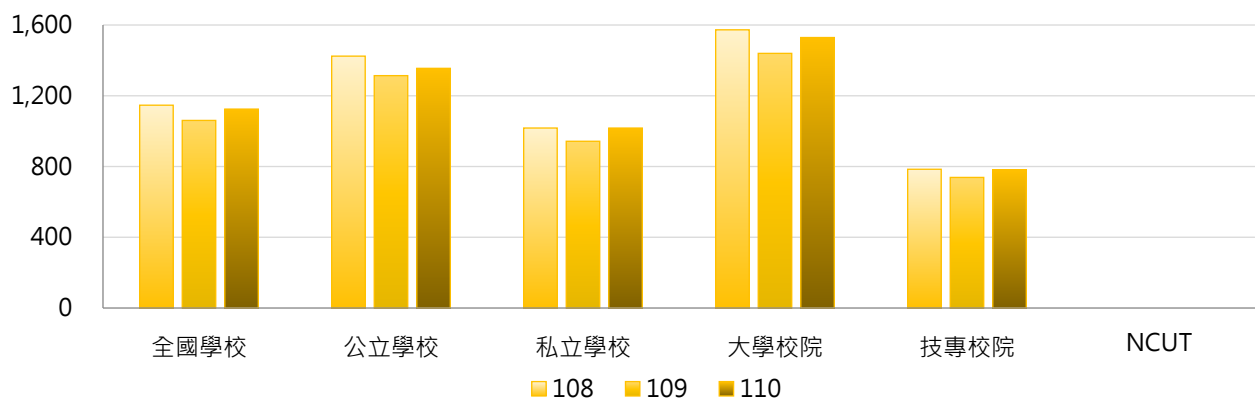

學年度	全國學校	公立大學	私立大學	公立技專	私立技專	NCUT
108	1,147	1,609	1,541	1,031	728	0
109	1,061	1,495	1,391	927	695	0
110	1,125	1,578	1,486	881	758	0

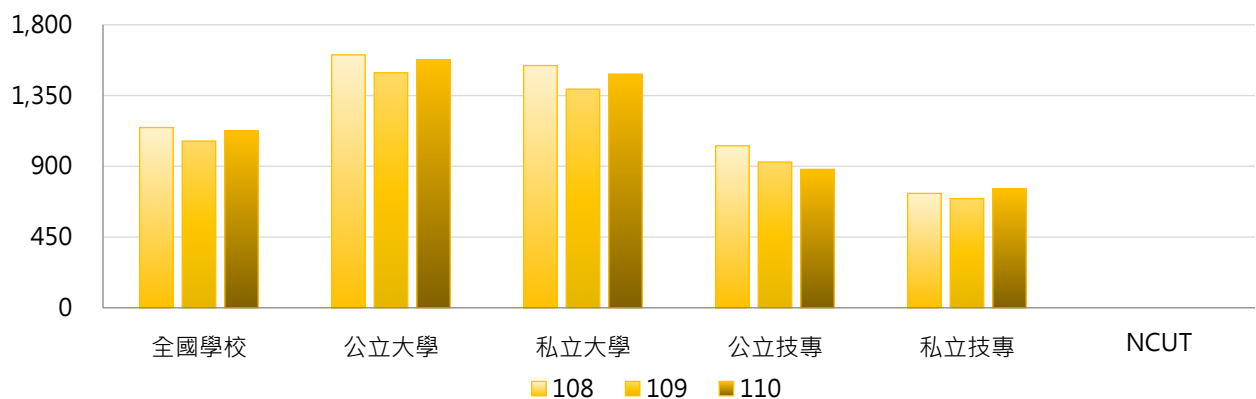

### 3. 108 ~ 110學年度每生平均工讀助學金(元) - 不同區域學校

學年度	全國學校	北部區域	中部區域	南部區域	其他區域	NCUT
108	1,147	1,206	1,086	992	1,752	0
109	1,061	1,086	1,003	947	1,737	0
110	1,125	1,157	1,051	1,007	1,831	0

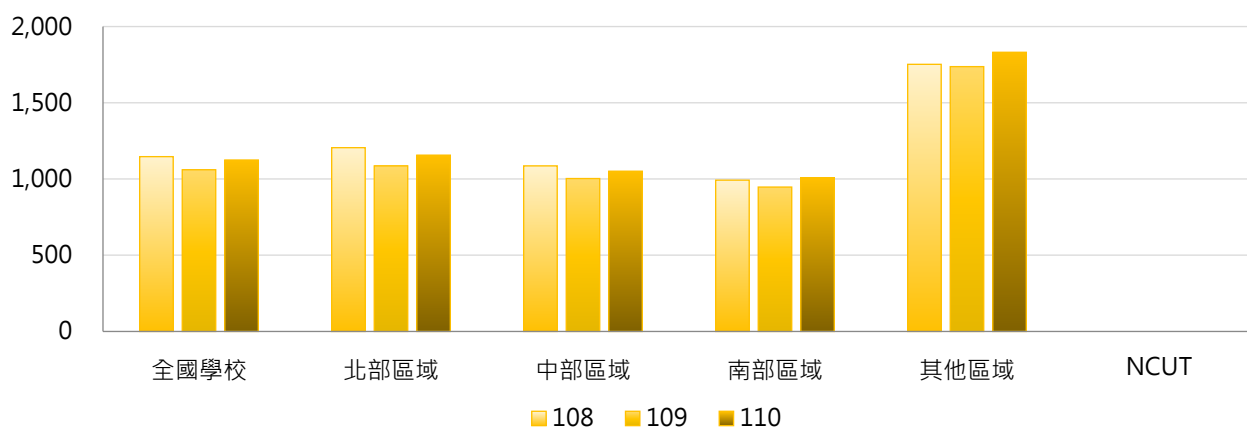

### 4. 108 ~ 110學年度每生平均工讀助學金(元) - 排序百分位數

學年度	最小值	第25百分位數	中位數	第75百分位數	最大值	NCUT
108	0	307	903	1,670	6,444	0
109	0	270	777	1,437	7,054	0
110	0	305	889	1,595	6,534	0

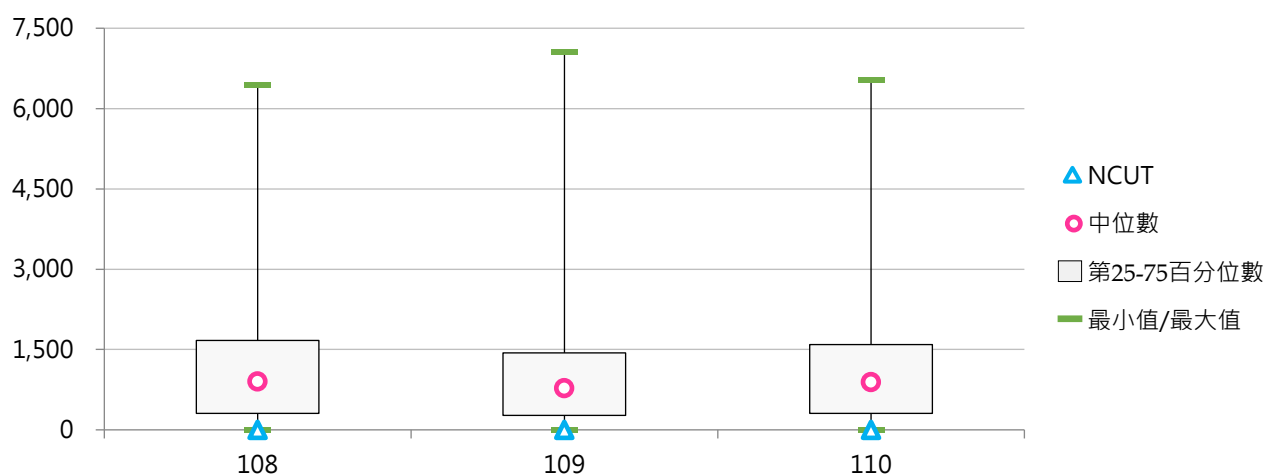

## (九) 研究生獎助學金(萬元)

< 依學校研究生獎助學金辦法辦理 >

### 1. 110學年度各類型學校【研究生獎助學金(萬元)】最高前三校

公立大學		私立大學		公立技專		私立技專	
NTU	39,806	TMU	4,936	NPUST	4,506	STUST	4,344
NSYSU	19,966	YZU	4,338	NTUT	2,816	MCUT	2,088
NYCU	13,314	CYCU	3,445	YUNTECH	2,560	CYUT	861

### 2. 108~110學年度研究生獎助學金(萬元) - 不同類型學校

學年度	全國學校	公立學校	私立學校	大學校院	技專校院	NCUT
108	1,504	3,543	485	2,453	496	453
109	1,422	3,470	410	2,431	367	389
110	1,550	3,737	444	2,611	405	354

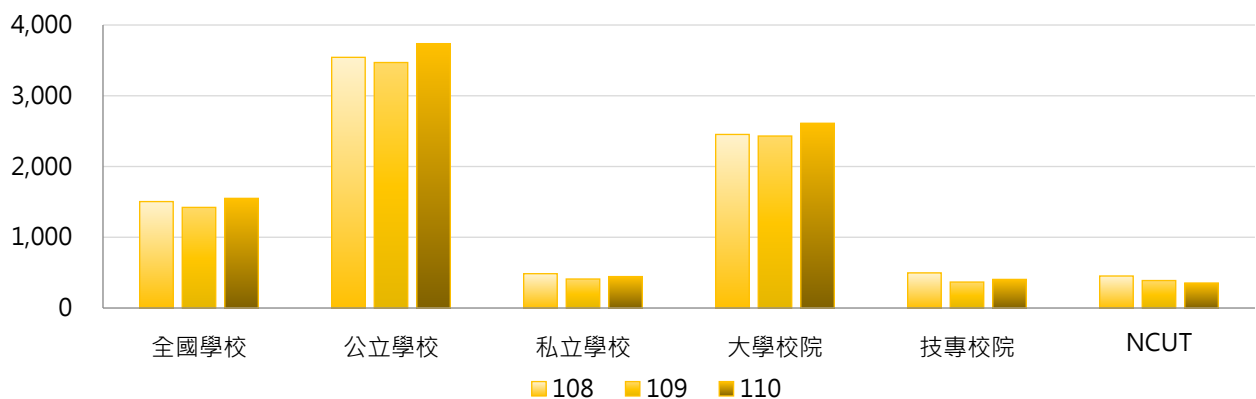

學年度	全國學校	公立大學	私立大學	公立技專	私立技專	NCUT
108	1,504	4,211	891	1,764	204	453
109	1,422	4,362	714	1,090	203	389
110	1,550	4,686	767	1,204	217	354

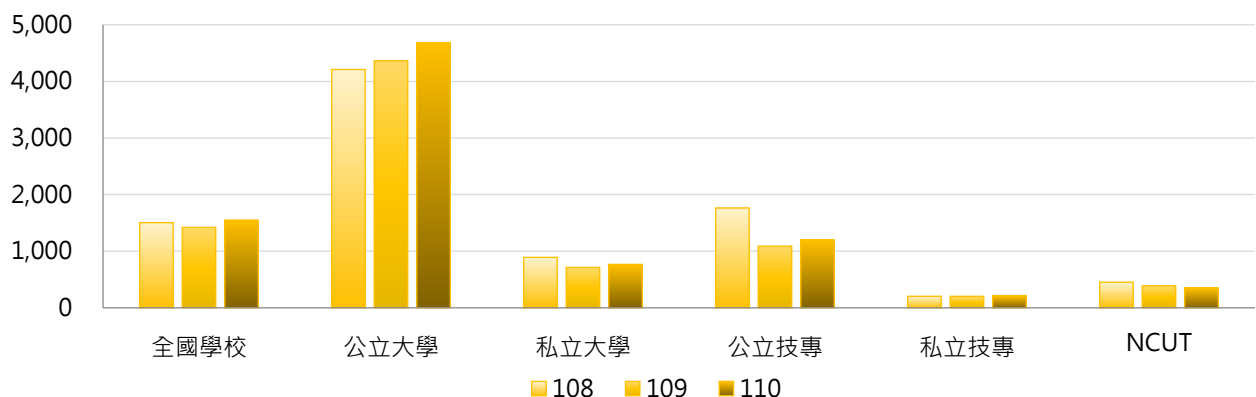

### 3. 108 ~ 110學年度研究生獎助學金(萬元) - 不同區域學校

學年度	全國學校	北部區域	中部區域	南部區域	其他區域	NCUT
108	1,504	2,269	718	914	848	453
109	1,422	2,013	651	1,106	798	389
110	1,550	2,087	733	1,397	813	354

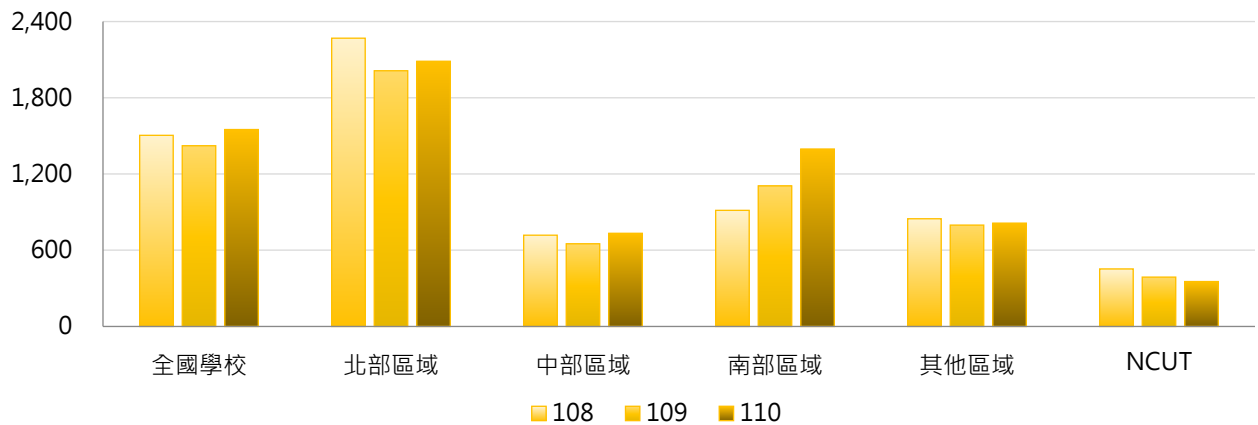

### 4. 108 ~ 110學年度研究生獎助學金(萬元) - 排序百分位數

學年度	最小值	第25百分位數	中位數	第75百分位數	最大值	NCUT
108	0	5	121	906	36,662	453
109	0	5	117	832	38,339	389
110	0	3	151	876	39,806	354

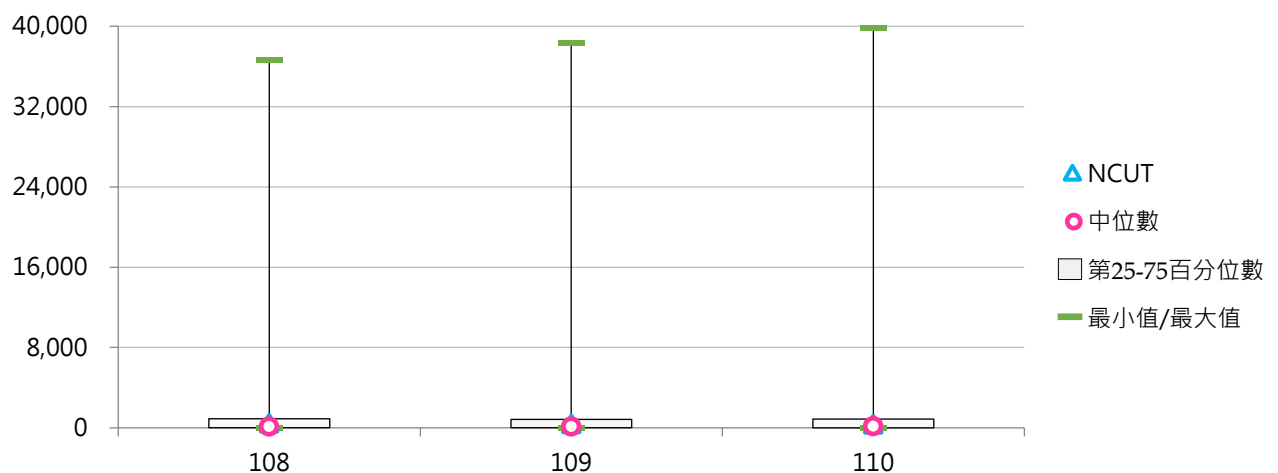

## (十) 每生平均研究生獎助學金(元)

< 研究生獎助學金 / 研究生(碩士班(日間)、碩士在職專班、博士班)學生數 >

### 1. 110學年度各類型學校【每生平均研究生獎助學金(元)】最高前三校

公立大學		私立大學		公立技專		私立技專	
NSYSU	39,202	TMU	31,124	NPUST	27,611	MCUT	39,393
NTU	24,852	YZU	26,550	NFU	8,331	STUST	37,547
NCCU	18,799	TCU	24,028	YUNTECH	8,035	FEU	25,198

### 2. 108~110學年度每生平均研究生獎助學金(元) - 不同類型學校

學年度	全國學校	公立學校	私立學校	大學校院	技專校院	NCUT
108	5,940	7,199	5,310	6,989	4,825	4,989
109	5,516	7,055	4,755	6,394	4,598	4,307
110	5,764	7,218	5,029	6,747	4,703	3,702

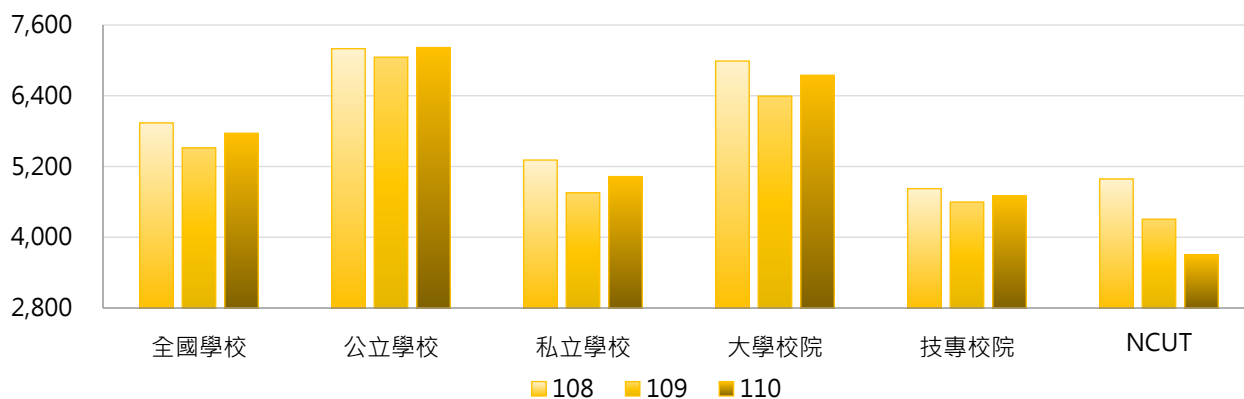

學年度	全國學校	公立大學	私立大學	公立技專	私立技專	NCUT
108	5,940	7,407	6,617	6,645	4,405	4,989
109	5,516	7,432	5,471	6,049	4,269	4,307
110	5,764	7,792	5,818	5,686	4,472	3,702

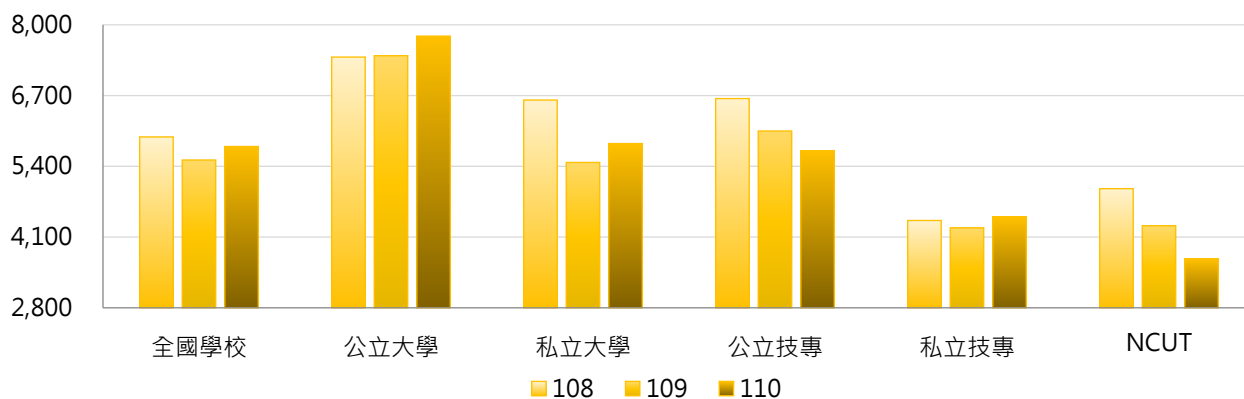

### 3. 108 ~ 110學年度每生平均研究生獎助學金(元) - 不同區域學校

學年度	全國學校	北部區域	中部區域	南部區域	其他區域	NCUT
108	5,940	5,938	4,771	5,420	14,644	4,989
109	5,516	5,365	4,198	5,736	12,183	4,307
110	5,764	5,623	4,306	6,269	11,407	3,702

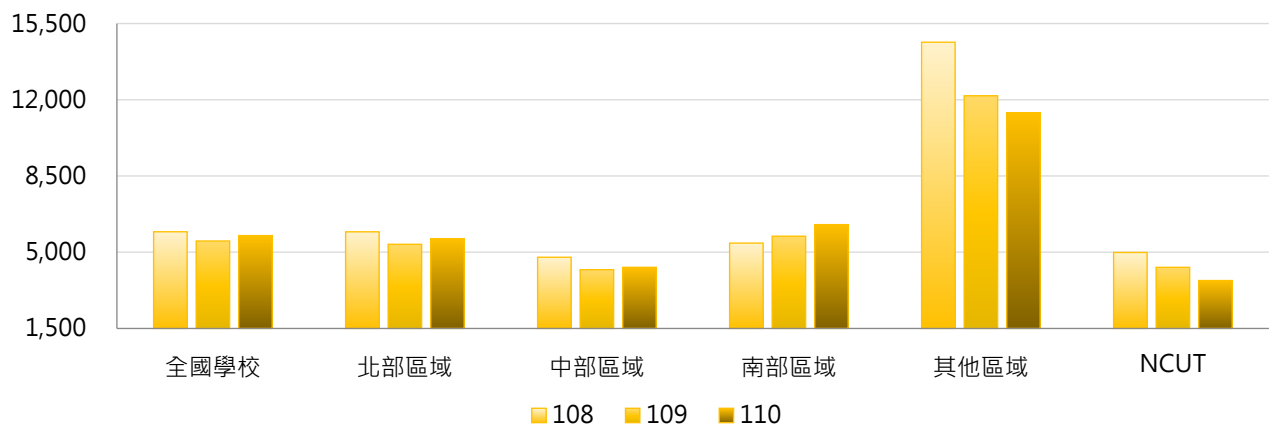

### 4. 108 ~ 110學年度每生平均研究生獎助學金(元) - 排序百分位數

學年度	最小值	第25百分位數	中位數	第75百分位數	最大值	NCUT
108	0	221	2,853	8,385	35,993	4,989
109	0	191	1,912	6,692	37,747	4,307
110	0	185	2,650	7,618	39,393	3,702

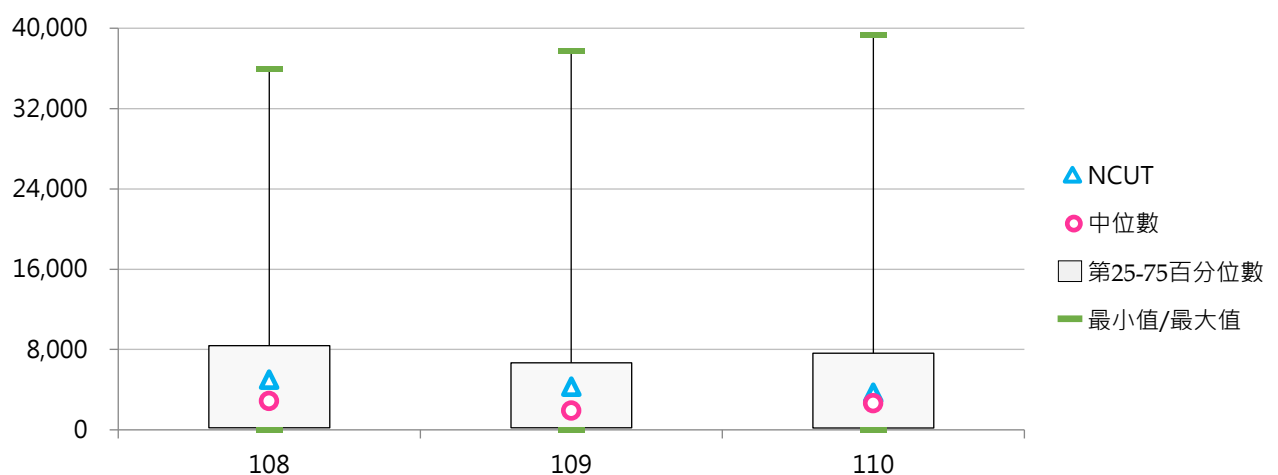

## 伍 國立學校財務分析

### 統計說明



#### 【統計對象】

全國46所國立大專校院，包含教育大學，但不包括臺北市立大學、空中大學及軍警校院。其中國立交通大學、國立陽明大學於110年2月1日合併成為國立陽明交通大學，其數據係以二校整併統計整理。

#### 【總收入】

係指國立學校【業務總收入】，為學校收支餘絀決算表之「業務收入」與「業務外收入」之合計數。

#### 【資產負債】

總資產金額：係指資產總額扣除代管資產淨額。

負債金額：係指負債總額扣除應付代管資產。

因代管資產非屬學校財產，應付代管資產非屬學校負債，故予以扣除。

#### 【可用資金】

係指學校短期內可自由運用之資金，依「國立大學校務基金管理及監督辦法」第10條第2項規定，可用資金指現金(含銀行存款)加上短期可變現資產及扣除短期須償還負債之合計數。指標公式 = 現金及定存 + 短期可變現資產 - 短期須償還負債 - 資本門補助計畫尚未執行數。

現金及定存 = 現金 + [ 存款期間3個月以上，1年內到期之定期存款 ] + 存款期間1年以上到期之定期存款

短期可變現資產 = 流動金融資產 - [ 流動金融資產屬存款期間3個月以上，1年內到期之定期存款之部 ] + 應收款項 + 短期貸墊款

短期須償還負債 = 流動負債 - 流動負債屬指定用途捐贈款已提撥準備金之部 + 存入保證金 + 應付保管款 + 暫收及待結轉帳項 - 暫收及待結轉帳項屬指定用途捐贈款已提撥準備金之部

#### 【現金增減情形】

國立學校決算之【當年度現金增減情形】，係指學校於1個年度內，透過業務活動、投資活動及融資活動而產生之現金及約當現金數流入和流出之總量。

(1) 業務活動之淨現金流入(出)：係指投資、融資活動及匯率影響以外，列入本期收支計算之交易及其他事項所產生之現金及約當現金(包括現金及自投資日起3個月內到期或清償之債權證券)之流入與流出。

(2) 投資活動之淨現金流入(出)：係指取得及處分約當現金以外之流動金融資產、長期投資、固定資產、遞耗資產、無形資產、非業務資產、什項資產、待整理資產，及減少約當現金以外之長期應收款、遞延費用，所產生之現金流入流出。

(3) 融資活動之淨現金流入(出)：係指增加及減少債務、其他負債、基金、公積，填補短絀，所產生之現金流入與流出。

#### 【學雜費收入占總收入比率(%)】

指標公式 = 學雜費收入 / 學校總收入

係指學校收入來源中，仰賴學雜費收入之比率；比率愈高，顯示學校愈易受招生情形影響整體收入。

### 【負債占總資產比率(%)】

指標公式 = (負債總額 - 應付代管資產) / (資產總額 - 代管資產淨額)

表示負債總額在資產總額中的比重，用於測度學校總資產中由債權人提供資金比率的大小；比率愈高，顯示其財務結構愈不安全。

### 【速動比率(%)】

指標公式 = (流動資產 - 存貨 - 預付款項) / 流動負債

分析學校流動負債由流動性較高之流動資產償還之能力，此一指標比流動比率更能體現償還短期債務能力；比率愈高，顯示對短期債權人較有保障。

### 【營運活動淨現金流量占流動負債比率(%)】

指標公式 = 營運活動淨現金流量 / 流動負債

現金為所有流動資產中流動性最高之科目，此一比率用於分析學校以營運業務產生現金賸餘償還流動負債之能力高低。若為負數，顯示營運活動產生現金短絀，償還流動負債另需仰賴投資活動或融資活動現金挹注。

### 【資料來源】

112年9月18日整理自教育部大專校院校務資訊公開平臺：資料由【教育部會計處】提供，並以學校決算數為主。

### 【備註說明】

可用資金較低之學校，表示學校用以支應經常性支出(如教學成本、人事費用、水電費等各項支出)與工程款項之資金較不充裕，學校如有投資活動(如興建工程)等之資金需求，上開資金又不足以挹注時，恐須處分固定資產或透過舉借債務等方式因應。

當年度現金(含銀行存款)增減情形小計數如果為負值，表示學校該年度營運活動及融資活動所產生之淨現金，不足以支應該學年度之投資活動(如購置固定資產)所需，須仰賴歷年滾存之現金支應，又上開資訊僅表達一個年度之現金增減情形，如當年度有興建或處分不動產等，皆會使現金異常增減，爰應參酌歷年資料作綜合評估。

單項財務指標欠佳，並不表示學校整體財務狀況異常，仍應配合歷年財務報表之資訊及非財務資訊(如註冊率)作綜合判斷。

## 一、主要收入與資產負債

### (一) 業務總收入金額(百萬元)

< 國立學校業務總收入，為學校收支餘絀決算表中「業務收入」與「業務外收入」之合計數 >

#### 1. 110年度各類型學校【業務總收入金額(百萬元)】最高前三校

國立大學		國立技專	
NTU	19,989.92	NKUST	5,351.82
NCKU	10,518.43	NTUST	3,494.69
NYCU	9,578.63	NTUT	3,284.20

#### 2. 108~110年度業務總收入金額(百萬元)

年度	全國學校	國立大學	國立技專	NCUT
108	2,833.57	3,319.77	1,828.76	1,757.64
109	2,845.11	3,335.82	1,830.97	1,753.90
110	2,882.49	3,383.30	1,847.50	1,710.31

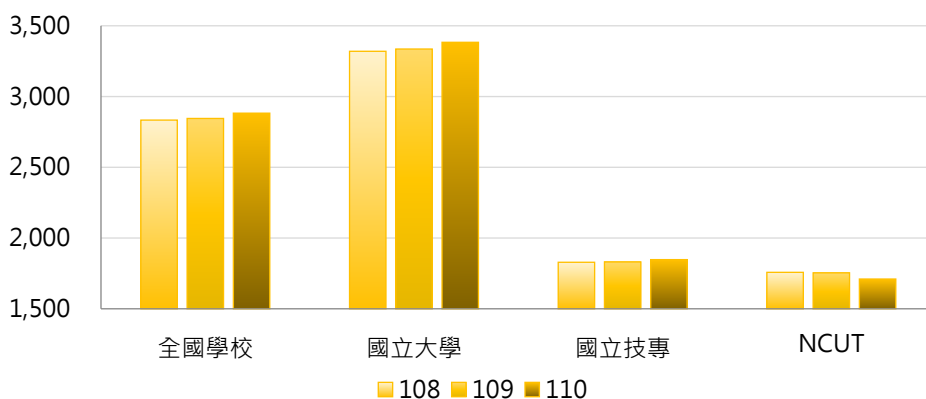

年度	最小值	第25百分位數	中位數	第75百分位數	最大值	NCUT
108	328.08	1,095.28	1,723.46	3,206.27	19,018.10	1,757.64
109	346.69	1,096.60	1,693.33	3,126.14	19,746.29	1,753.90
110	342.09	1,079.33	1,698.62	3,160.40	19,989.92	1,710.31

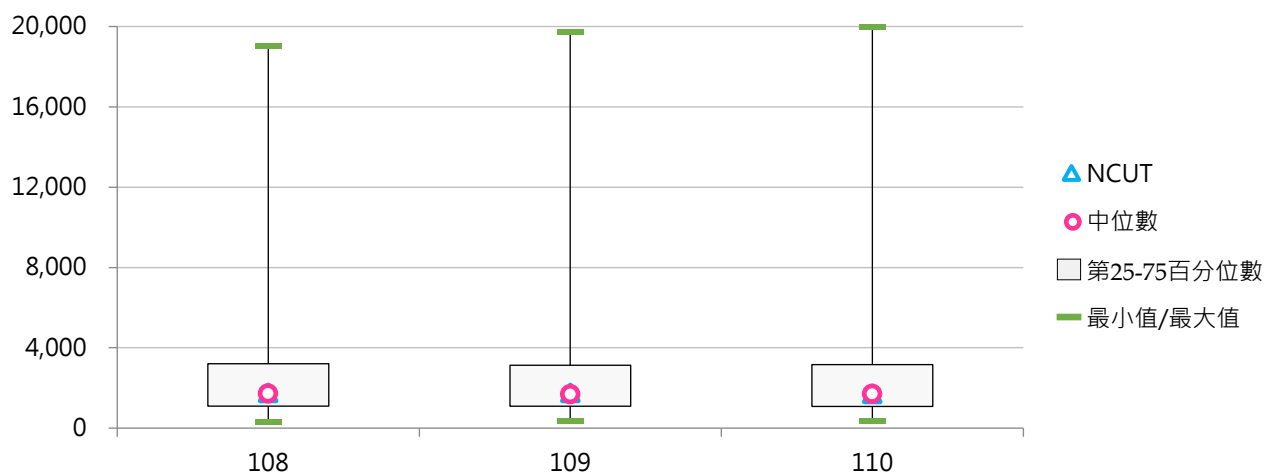

## (二) 學雜費收入金額(百萬元)

< 國立學校學雜費收入，其中不包括學雜費減免金額 >

### 1. 110年度各類型學校【學雜費收入金額(百萬元)】最高前三校

國立大學		國立技專	
NTU	2,139.61	NKUST	1,310.11
NCKU	1,215.74	NTUT	846.80
NYCU	1,089.69	NTCUST	669.52

### 2. 108~110年度學雜費收入金額(百萬元)

年度	全國學校	國立大學	國立技專	NCUT
108	489.63	511.41	444.63	561.81
109	495.75	520.37	444.85	566.67
110	505.12	534.33	444.76	585.79

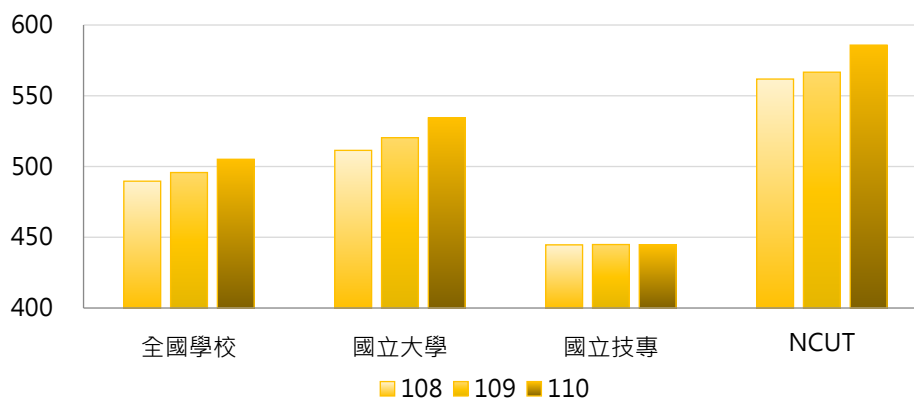

年度	最小值	第25百分位數	中位數	第75百分位數	最大值	NCUT
108	30.03	239.02	434.24	611.00	1,860.88	561.81
109	27.17	242.80	429.44	609.36	2,013.17	566.67
110	26.45	254.45	436.73	602.45	2,139.61	585.79

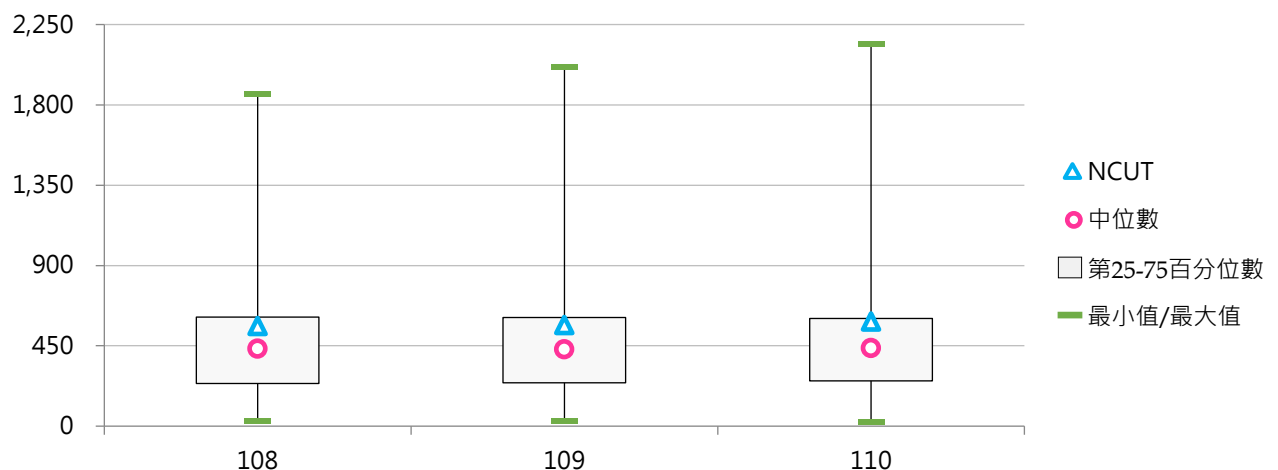

### (三) 總資產金額(百萬元)

< 國立學校總資產金額：亦即資產總額扣除代管資產淨額 >

#### 1. 110年度各類型學校【總資產金額(百萬元)】最高前三校

國立大學		國立技專	
NTU	59,845.80	NKUST	16,772.28
NCKU	25,310.51	NTUT	11,167.85
NTHU	23,596.51	NTUST	8,542.50

#### 2. 108~110年度總資產金額(百萬元)

年度	全國學校	國立大學	國立技專	NCUT
108	7,606.05	8,785.39	5,168.74	4,930.84
109	7,996.65	9,272.02	5,360.87	4,969.92
110	8,079.03	9,302.00	5,551.58	5,291.19

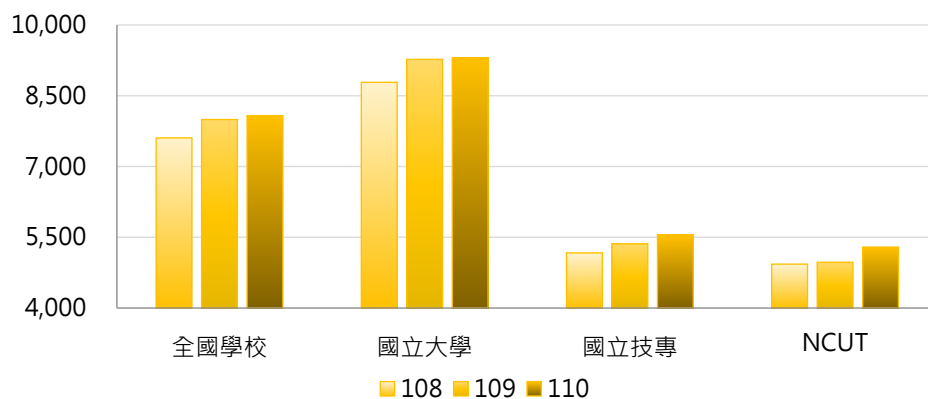

年度	最小值	第25百分位數	中位數	第75百分位數	最大值	NCUT
108	1,473.59	3,065.88	4,938.09	8,002.90	61,873.49	4,930.84
109	1,531.76	3,183.86	5,014.13	8,556.10	67,707.61	4,969.92
110	1,603.72	3,496.48	5,238.98	8,867.07	59,845.80	5,291.19

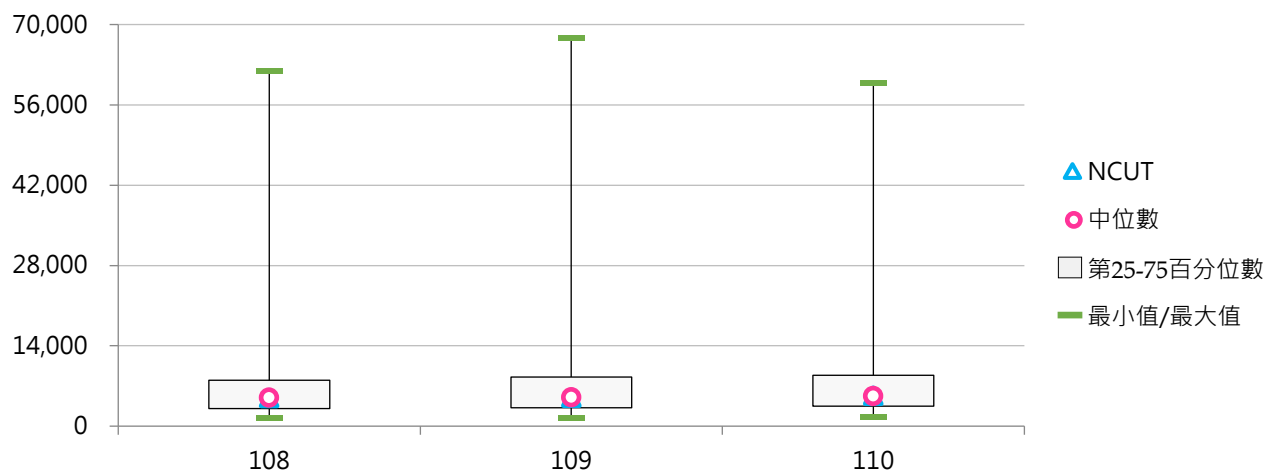

#### (四) 負債金額(百萬元)

< 國立學校負債金額，亦即負債總額扣除應付代管資產 >

##### 1. 110年度各類型學校【負債金額(百萬元)】最低前三校

國立大學		國立技專	
TNNUA	79.48	NTIN	31.33
NTUPES	92.83	NTC	52.29
NTUA	242.80	NPU	72.12

##### 2. 108~110年度負債金額(百萬元)

年度	全國學校	國立大學	國立技專	NCUT
108	1,837.50	2,390.03	695.60	506.19
109	2,054.39	2,684.77	751.62	477.38
110	2,037.34	2,620.32	832.50	638.77

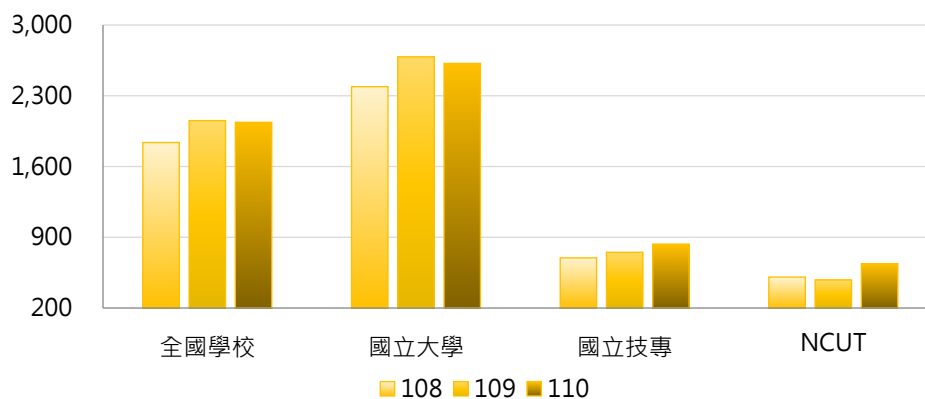

年度	最小值	第25百分位數	中位數	第75百分位數	最大值	NCUT
108	42.00	237.98	506.70	1,590.82	26,702.92	506.19
109	35.26	277.08	554.42	1,636.29	30,339.08	477.38
110	31.33	344.68	641.53	1,695.79	22,727.30	638.77

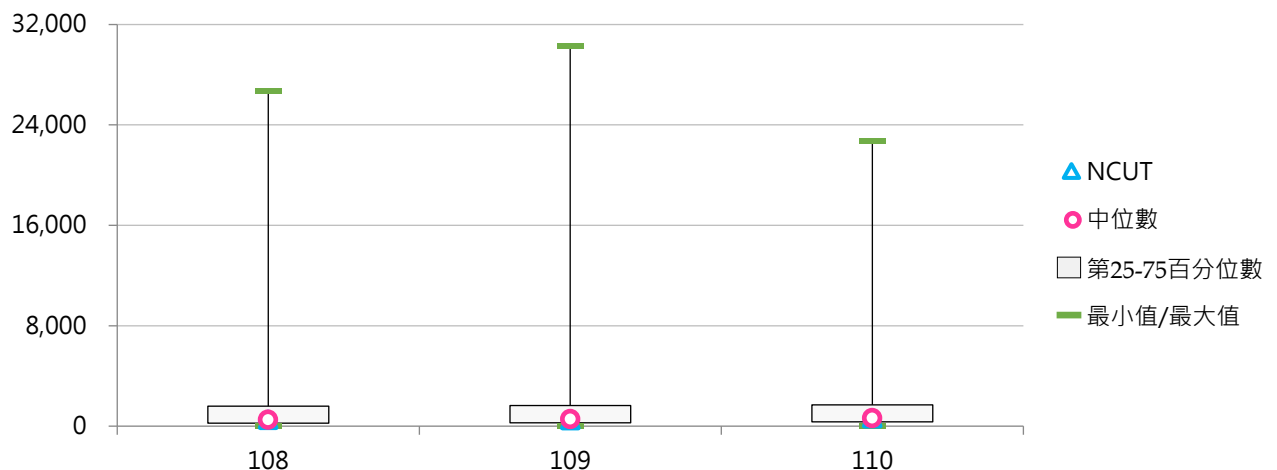

## 二、可用資金及現金增減

### (一) 可用資金(百萬元)

< 現金及定存 + 短期可變現資產 - 短期須償還負債 - 資本門補助計畫尚未執行數 >

#### 1. 110年度各類型學校【可用資金(百萬元)】最高前三校

國立大學		國立技專	
NTU	7,453.09	NKUST	5,032.58
NCCU	2,994.77	NTCUST	3,616.69
NPTU	2,871.63	NTUT	2,518.71

#### 2. 108 ~ 110年度可用資金(百萬元)

年度	全國學校	國立大學	國立技專	NCUT
108	1,552.10	1,496.80	1,666.39	1,243.50
109	1,593.66	1,545.39	1,693.41	1,336.99
110	1,669.25	1,649.99	1,709.05	1,226.17

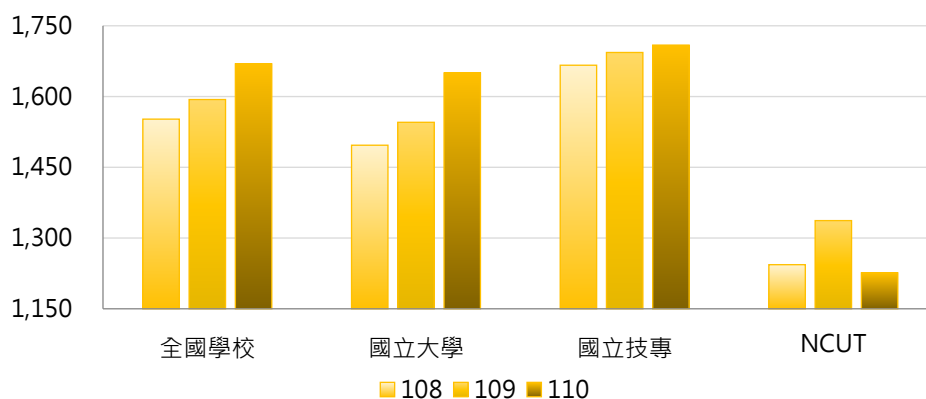

年度	最小值	第25百分位數	中位數	第75百分位數	最大值	NCUT
108	304.86	968.33	1,300.13	1,847.67	4,827.14	1,243.50
109	351.38	1,005.93	1,328.39	1,954.58	5,333.94	1,336.99
110	371.33	990.10	1,284.67	2,012.36	7,453.09	1,226.17

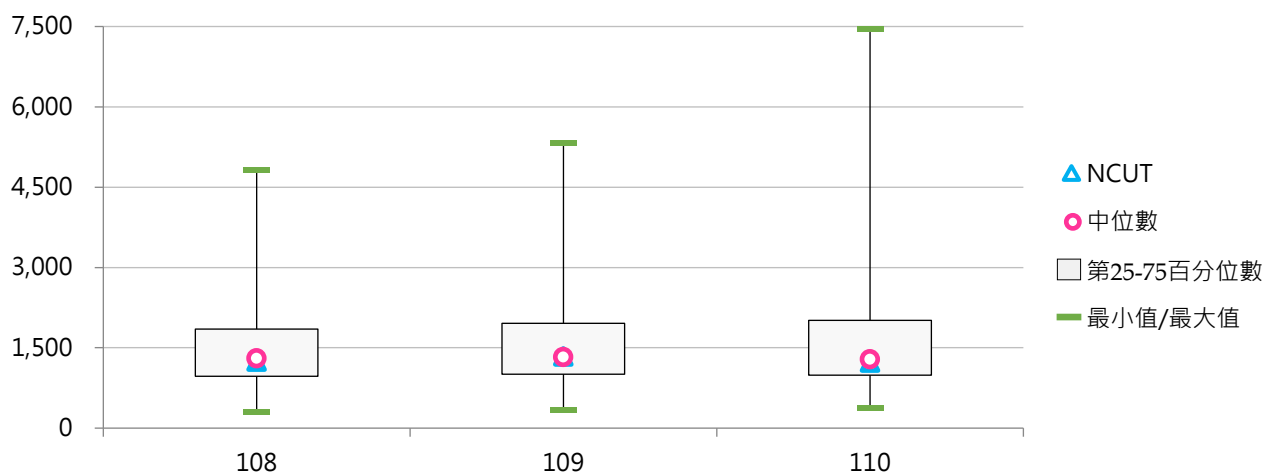

## (二) 業務活動之淨現金流入/出(百萬元)

< 國立學校於一個年度內，透過業務活動而產生之現金及約當現金數流入和流出之總量 >

### 1. 110年度各類型學校【業務活動之淨現金流入/出(百萬元)】最高前三校

國立大學		國立技專	
NTU	1,920.91	NKUST	1,010.69
NYCU	1,181.44	NTUST	468.97
NCKU	997.64	NTUT	453.51

### 2. 108~110年度業務活動之淨現金流入/出(百萬元)

年度	全國學校	國立大學	國立技專	NCUT
108	325.42	364.64	244.34	293.30
109	332.50	382.27	229.64	261.18
110	313.49	348.12	241.92	265.23

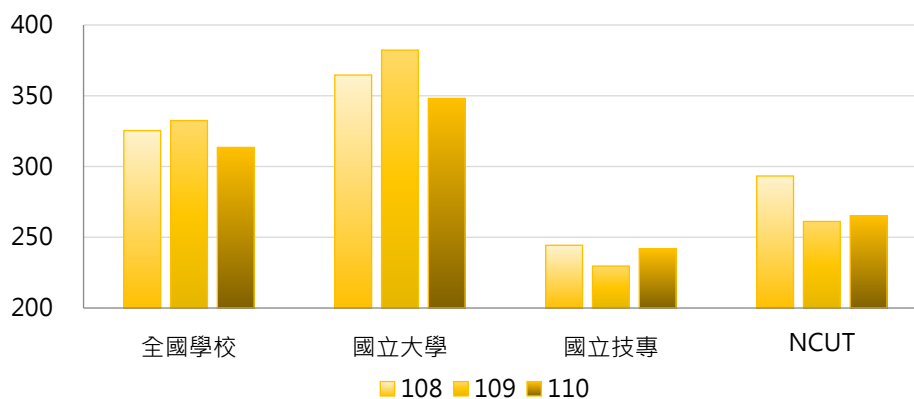

年度	最小值	第25百分位數	中位數	第75百分位數	最大值	NCUT
108	-67.52	107.73	164.39	312.14	2,770.01	293.30
109	-26.53	104.89	218.79	363.10	1,527.20	261.18
110	11.66	138.61	175.86	370.25	1,920.91	265.23

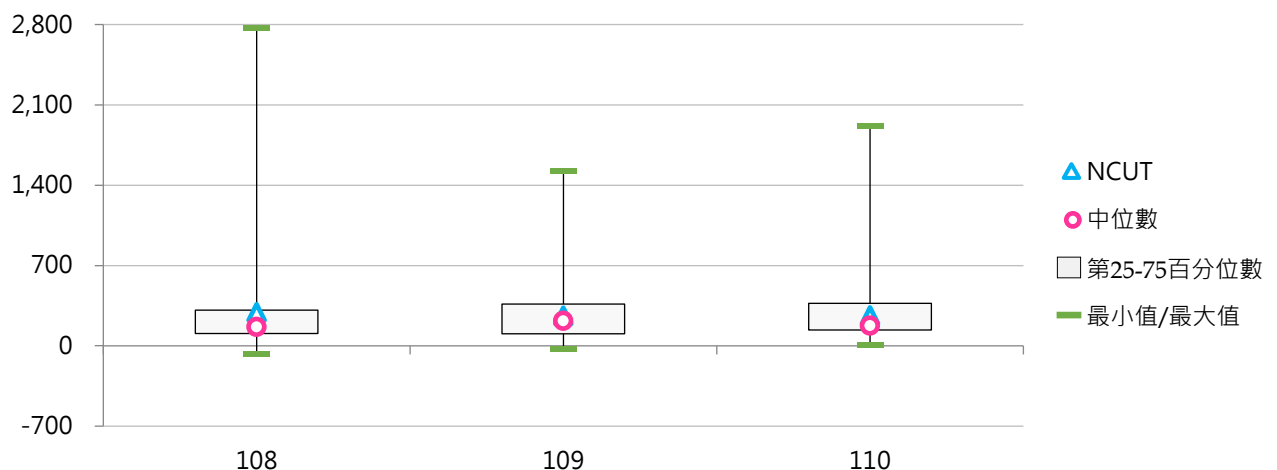

### (三) 投資活動之淨現金流入/出(百萬元)

< 國立學校於一個年度內，透過投資活動而產生之現金及約當現金數流入和流出之總量 >

#### 1. 110年度各類型學校【投資活動之淨現金流入/出(百萬元)】最高前三校

國立大學		國立技專	
NTU	331.91	TCPA	-25.77
NTUE	-8.23	NTC	-35.90
NTUPES	-69.71	NPU	-40.40

#### 2. 108~110年度投資活動之淨現金流入/出(百萬元)

年度	全國學校	國立大學	國立技專	NCUT
108	-491.69	-537.29	-397.46	-627.32
109	-461.83	-482.85	-418.38	-339.07
110	-394.24	-410.49	-360.66	-473.43

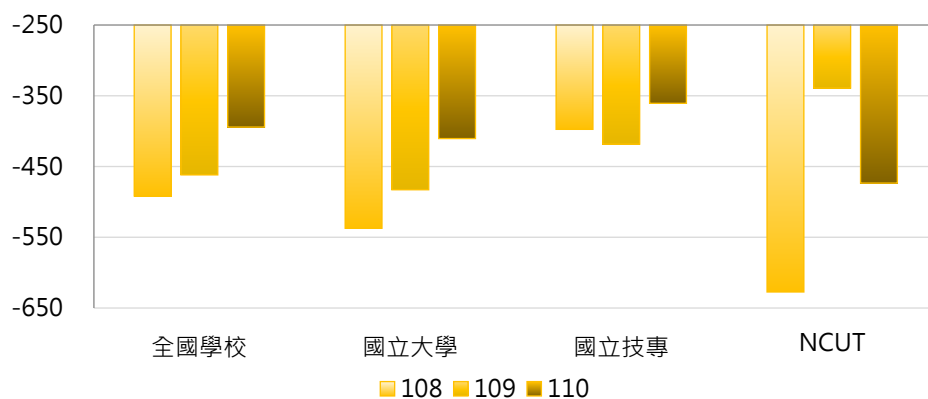

年度	最小值	第25百分位數	中位數	第75百分位數	最大值	NCUT
108	-3,448.63	-617.04	-329.33	-174.23	583.02	-627.32
109	-1,984.15	-606.07	-380.81	-199.68	-70.03	-339.07
110	-1,643.67	-469.34	-272.88	-101.31	331.91	-473.43

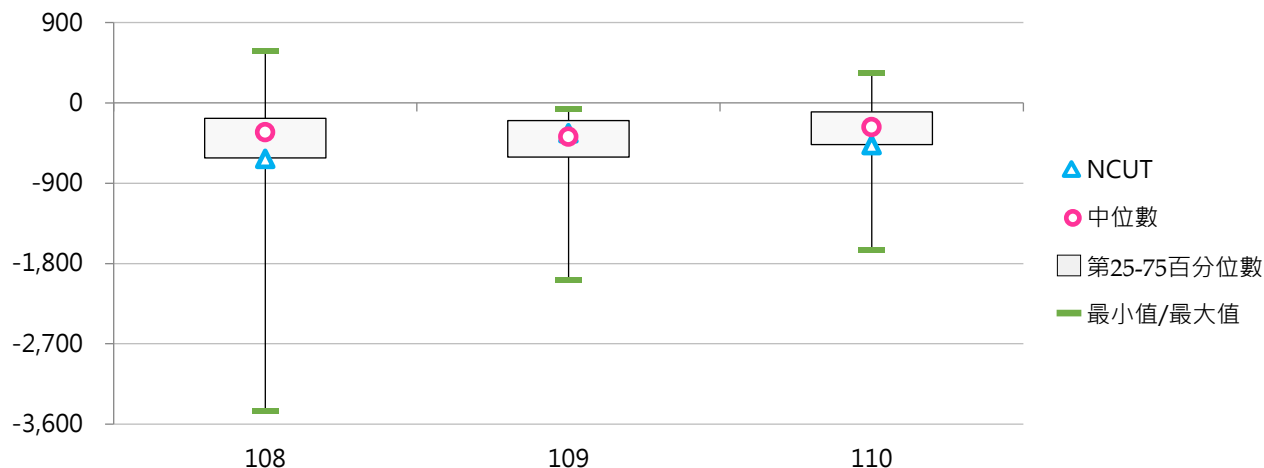

#### (四) 融資活動之淨現金流入/出(百萬元)

< 國立學校於一個年度內，透過融資活動而產生之現金及約當現金數流入和流出之總量 >

##### 1. 110年度各類型學校【融資活動之淨現金流入/出(百萬元)】最高前三校

國立大學		國立技專	
NTHU	682.10	NTUT	364.04
NCKU	640.45	NTUNHS	292.27
NTNU	632.05	NCUT	283.14

##### 2. 108~110年度融資活動之淨現金流入/出(百萬元)

年度	全國學校	國立大學	國立技專	NCUT
108	178.22	167.40	200.59	141.12
109	188.71	186.35	193.58	102.03
110	178.60	191.95	151.01	283.14

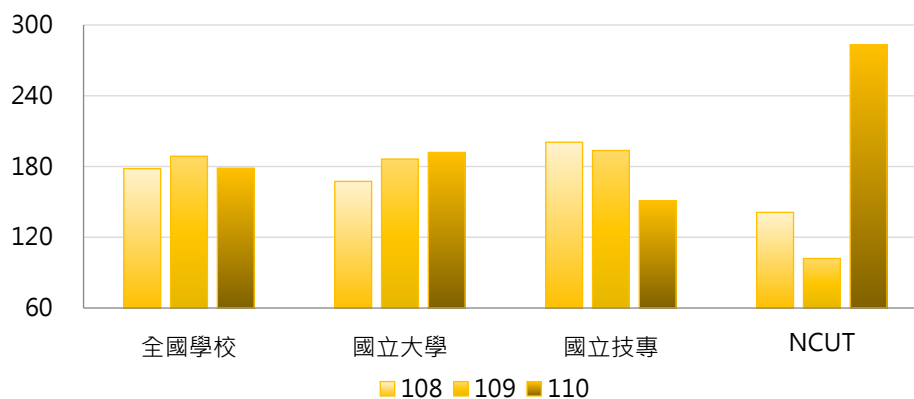

年度	最小值	第25百分位數	中位數	第75百分位數	最大值	NCUT
108	24.18	64.23	106.50	219.93	983.75	141.12
109	27.10	63.08	109.44	209.93	844.59	102.03
110	14.57	58.51	99.63	224.72	682.10	283.14

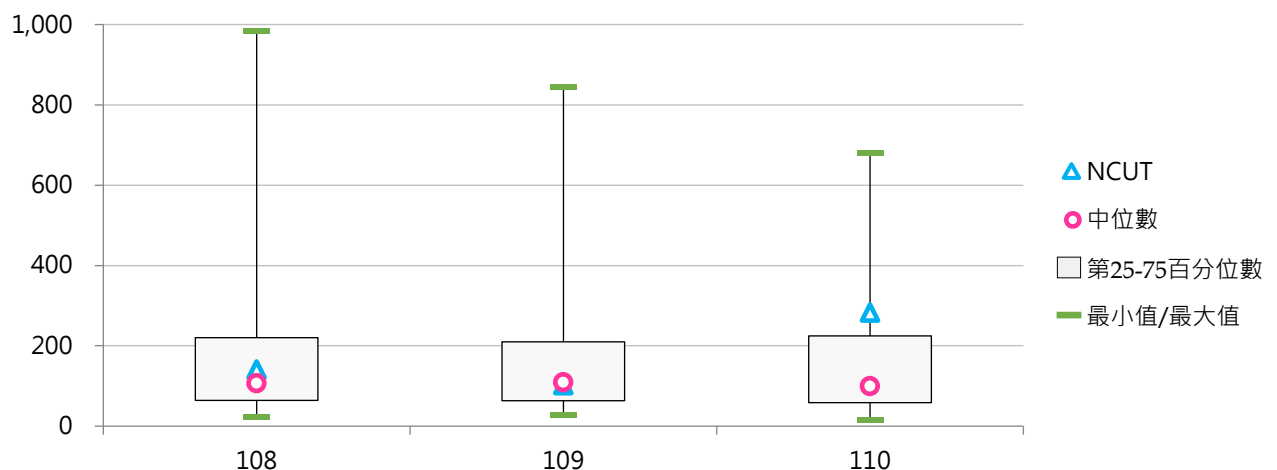

### 三、財務相關比率

#### (一) 學雜費收入占總收入比率

< 學雜費收入金額 / 總收入金額 >

##### 1. 110年度各類型學校【學雜費收入占總收入比率】最低前三校

國立大學		國立技專	
NTU	10.70%	TCPA	4.57%
NYCU	11.38%	NTC	11.56%
NCKU	11.56%	NTUST	17.09%

##### 2. 108 ~ 110年度學雜費收入占總收入比率

年度	全國學校	國立大學	國立技專	NCUT
108	20.60%	19.40%	23.06%	31.96%
109	20.72%	19.60%	23.05%	32.31%
110	20.89%	19.84%	23.05%	34.25%

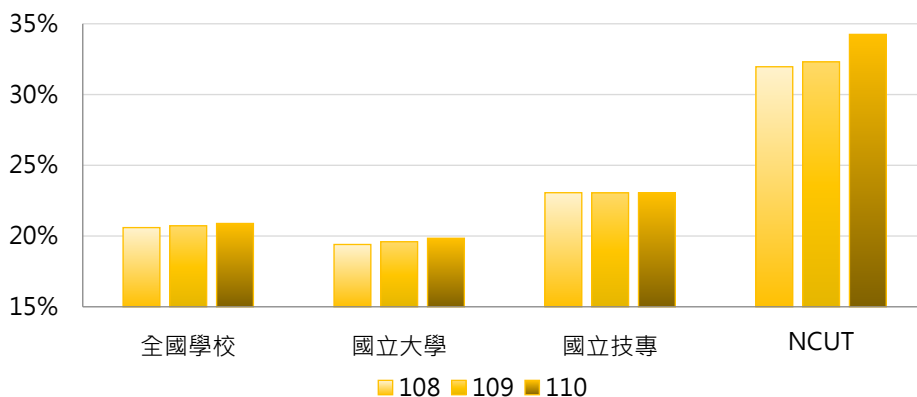

年度	最小值	第25百分位數	中位數	第75百分位數	最大值	NCUT
108	5.50%	16.26%	20.52%	25.26%	35.45%	31.96%
109	4.58%	16.46%	20.80%	25.27%	35.97%	32.31%
110	4.57%	17.23%	21.05%	25.47%	35.17%	34.25%

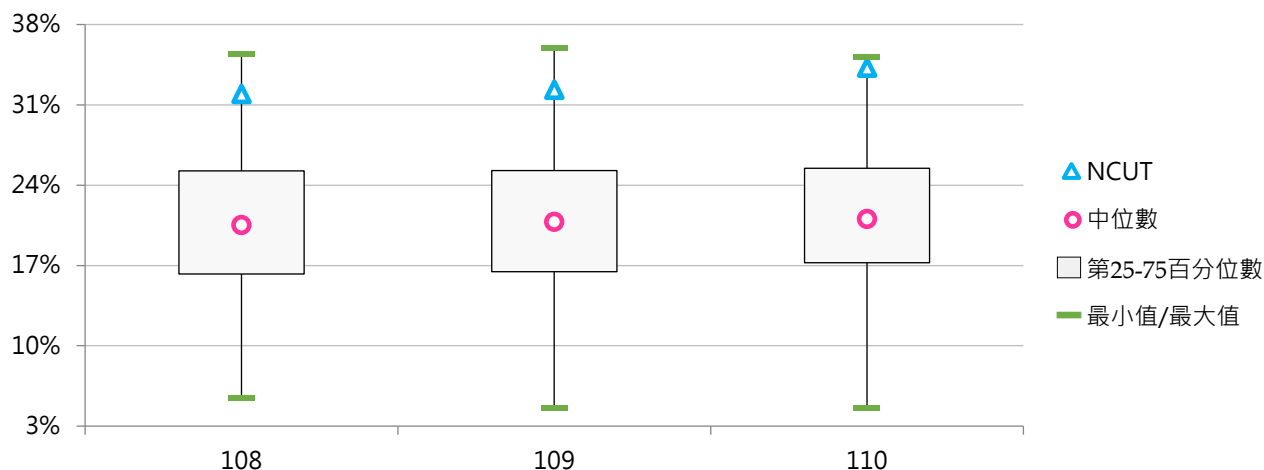

## (二) 負債占總資產比率

< 負債金額 / 總資產金額 >

### 1. 110年度各類型學校【負債占總資產比率】最低前三校

國立大學		國立技專	
NTUPES	3.34%	NTIN	1.74%
TNNUA	3.59%	NPU	2.72%
NTTU	5.22%	NTC	2.99%

### 2. 108~110年度負債占總資產比率

年度	全國學校	國立大學	國立技專	NCUT
108	15.02%	17.31%	10.27%	10.27%
109	15.95%	18.57%	10.55%	9.61%
110	16.73%	19.41%	11.19%	12.07%

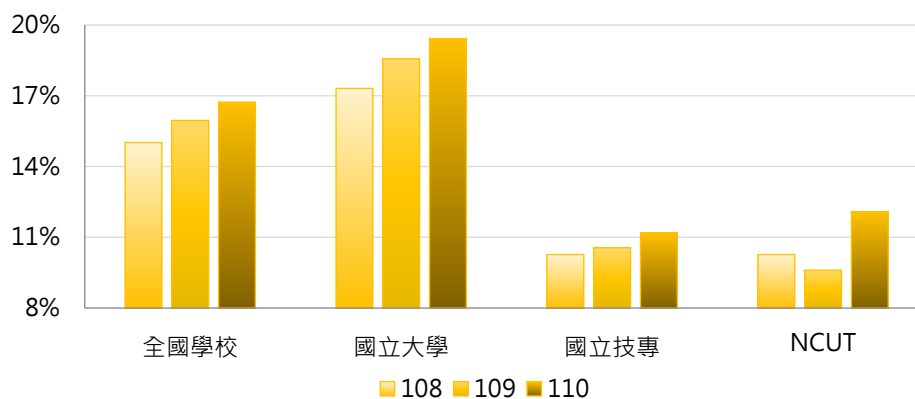

年度	最小值	第25百分位數	中位數	第75百分位數	最大值	NCUT
108	2.35%	6.21%	12.07%	19.37%	43.16%	10.27%
109	1.96%	6.91%	12.60%	24.26%	44.81%	9.61%
110	1.74%	7.14%	13.43%	25.80%	39.32%	12.07%

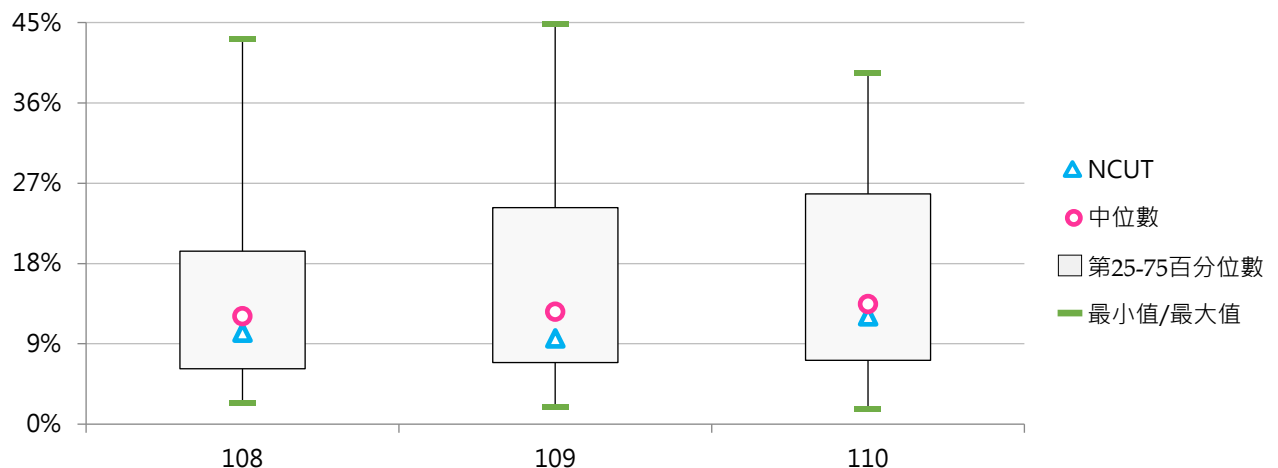

### (三) 速動比率

< [ 流動資產 - 存貨 - 預付款項 ] / 流動負債 >

#### 1. 110年度各類型學校【速動比率】最高前三校

國立大學		國立技專	
NTUA	984.76%	TCPA	5611.20%
TNNUA	859.12%	NTUB	2899.39%
NPTU	594.96%	NTIN	2561.52%

#### 2. 108~110年度速動比率

年度	全國學校	國立大學	國立技專	NCUT
108	544.18%	326.79%	993.45%	138.08%
109	586.31%	281.54%	1216.18%	147.02%
110	589.68%	283.77%	1221.91%	142.07%

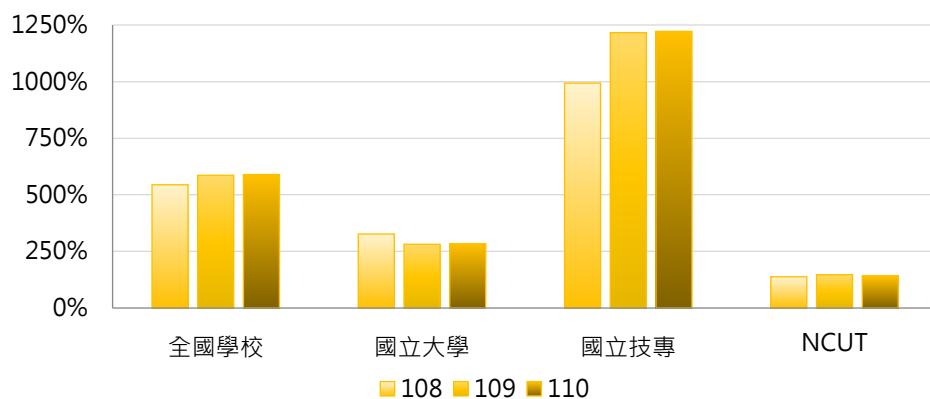

年度	最小值	第25百分位數	中位數	第75百分位數	最大值	NCUT
108	16.65%	125.08%	299.28%	606.15%	3380.48%	138.08%
109	13.84%	120.13%	268.91%	483.31%	7075.51%	147.02%
110	18.05%	123.36%	252.92%	499.02%	5611.20%	142.07%

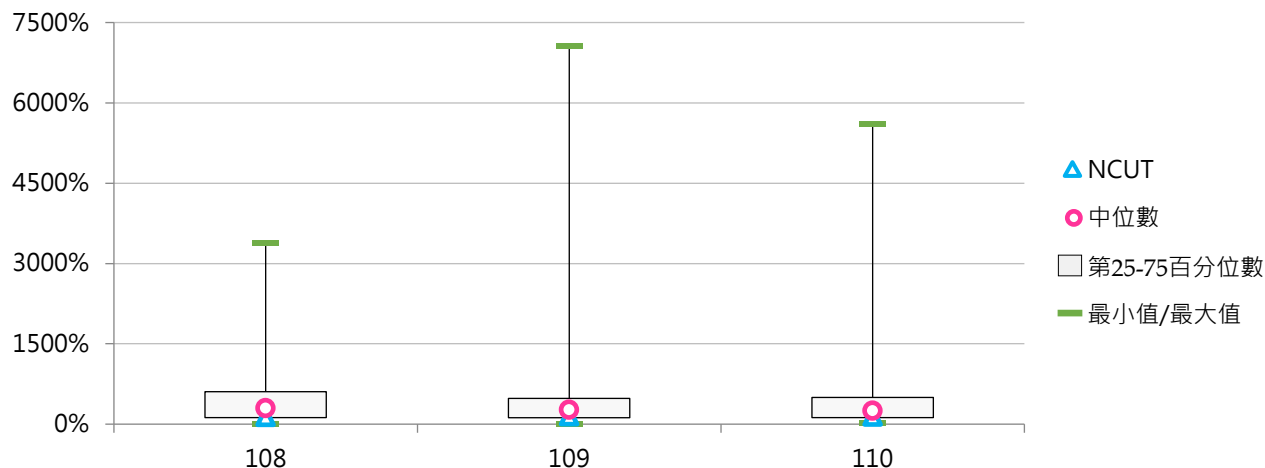

#### (四) 營運活動淨現金流量占流動負債比率

< 營運活動淨現金流量 / 流動負債 >

##### 1. 110年度各類型學校【營運活動淨現金流量占流動負債比率】最高前三校

國立大學		國立技專	
NTUPES	130.82%	TCPA	518.09%
NTUA	121.90%	NTUB	204.22%
TNNUA	95.36%	NTCUST	171.04%

##### 2. 108~110年度營運活動淨現金流量占流動負債比率

年度	全國學校	國立大學	國立技專	NCUT
108	64.63%	56.30%	81.83%	66.64%
109	66.52%	50.89%	98.82%	60.19%
110	61.57%	42.12%	101.75%	53.34%

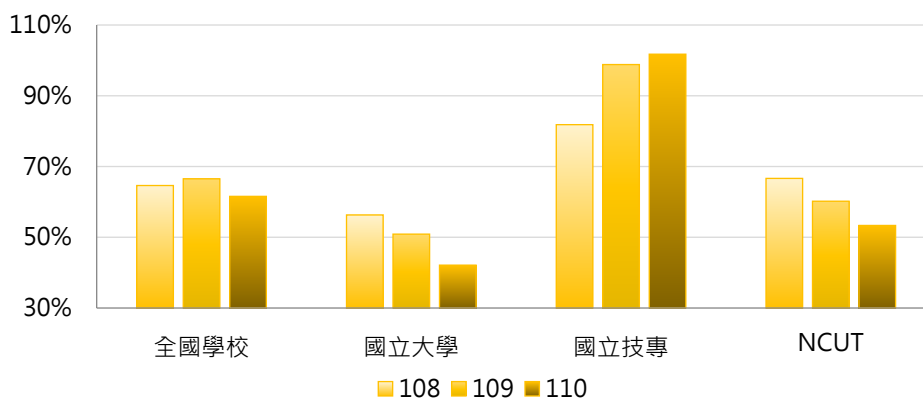

年度	最小值	第25百分位數	中位數	第75百分位數	最大值	NCUT
108	-69.57%	24.92%	42.91%	77.50%	369.36%	66.64%
109	-96.44%	26.83%	41.63%	75.53%	555.27%	60.19%
110	11.87%	23.50%	38.67%	56.90%	518.09%	53.34%

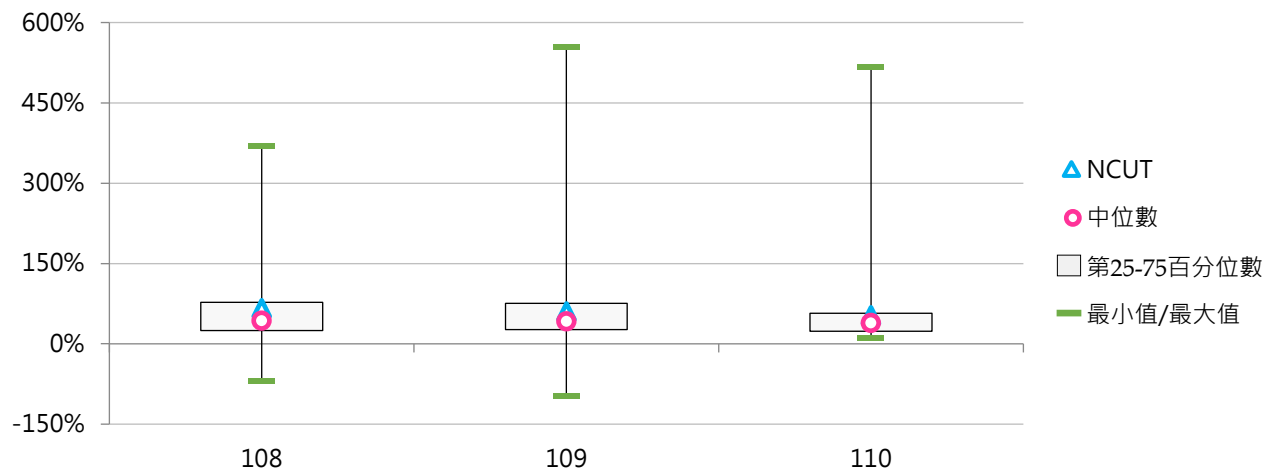



社團法人台灣評鑑協會

Taiwan Assessment and Evaluation Association

前瞻評鑑



洞悉國際



深耕理論



發想實務



台北市10066南海路3號5樓之1

5F-1, No.3, Nanhai Rd., Taipei 10066, R.O.C.

TEL: 886-2-33431177 FAX: 886-2-23947261

<https://www.twaea.org.tw>