



Taiwan Institutional Research Cooperation

TWAEA

台灣校務精進協作計畫

TWAEA 2025 **校務發展策略統計報告・學生篇** 國立勤益科技大學

中華民國114年12月

TIRC

目錄

壹、在學學生	1
一、 全校在學學生數	2
二、 學士班在學學生	4
三、 碩士班在學學生	12
四、 博士班在學學生	20
五、 專科部在學學生	24
六、 附設進院在學學生	36
七、 就學穩定率	40
貳、休學學生	50
一、 全校休學學生	52
二、 學士班休學學生	60
三、 碩士班休學學生	76
四、 博士班休學學生	92
五、 專科部休學學生	100
參、退學學生	124
一、 全校退學學生	126
二、 學士班退學學生	134
三、 碩士班退學學生	150
四、 博士班退學學生	166
五、 專科部退學學生	174
肆、延修學生	198
一、 學士班(日間)延修學生	199
二、 五專延修學生	207
伍、新生註冊率	215
一、 全校新生註冊率	216
二、 學士班新生註冊率	218
三、 碩士班新生註冊率	228
四、 博士班新生註冊率	232
五、 專科部新生註冊率	234
陸、多元學習	242
一、 校際選課	243
二、 修讀輔系	271
三、 修讀雙主修	283
柒、學習表現	295
一、 參與競賽獲獎	296
二、 論文出版及展演活動	324

壹 在學學生

統計說明



【統計對象】

全國140所公私立大專校院，統計範圍包含教育大學，但不包括宗教研修學院、空中大學及軍警校院。其中，慈濟大學與慈濟科技大學於113年8月1日合併為「慈濟大學」，其數據係以整併方式呈現。

【區域劃分】

北部區域：基隆市、臺北市、新北市、桃園市、新竹市、新竹縣、宜蘭縣
中部區域：苗栗縣、臺中市、彰化縣、南投縣、雲林縣
南部區域：嘉義市、嘉義縣、臺南市、高雄市、屏東縣、澎湖縣
其他區域：花蓮縣、臺東縣、金門縣、連江縣

【在學學生數】

係指學校【當學年度(10月15日)具備正式學籍之在學學生總人數】，包括本國籍學生、僑生、外國學生(含雙聯學制學生)、大陸地區來臺就讀之學位生等；但不包括選讀生、休退學生、學分班、交換生(非學位生)、保留入學資格、國際專修部之學位先修生或無學籍學生等。

【就學穩定率】

係指【前一學年度學生就學穩定率】，其指標公式 = 當學年度二年級在學學生且為前一學年度錄取為一年級學生之人數 / 前一學年度錄取一年級在學學生人數。

前一學年度錄取一年級在學學生人數：係指學校前一學年度(10月15日)錄取具備正式學籍日間、進修學士班以下「一年級」本國籍學生人數，不包括境外學生(外國學生、僑生、港澳生及大陸地區來臺學生等)、選讀生、學分班、無正式學籍學生及保留入學資格之學生、境外專班、外國專班、香港二技專班。

當學年度二年級在學學生數：係指學校當學年度(10月15日)具備正式學籍日間、進修學士班以下「二年級」本國籍學生人數，且於「前一學年度」錄取具備正式學籍日間、進修學士班以下「一年級」本國籍學生者，不包括境外學生(外國學生、僑生、港澳生及大陸地區來臺學生等)、選讀生、學分班、無正式學籍學生及保留入學資格之學生、境外專班、外國專班、香港二技專班。

【學制班別】

包括二專(日間)、二專(進修)、五專、學士班(日間)、學士班(進修)、碩士班(日間)、碩士在職專班、博士班、附設進院，其中「學士班(日間)」及「學士班(進修)」包含大學四年制(或四技)、大學二年制(或二技)及學士後第二專長學位學程；「五專」包括五專及七年一貫制。

「七年一貫」係指：(1)藝術大學藝術類科「七年一貫」學制之前三年(後四年歸屬為「大學四年制」)；(2)技專校院「七年一貫」學制之前五年(後二年歸屬為「二技」)。

【資料來源】

114年11月3日整理自教育部大專校院校務資訊公開平臺：

「在學學生數」資料由【教育部高教司大學校院校務資料庫】之「學1.正式學籍在學學生人數統計表」、【教育部技職司技專校院校務資料庫】之「表4-2.各年級實際在學學生人數」產出，並由【教育部統計處】彙整提供，以每年10月15日為統計基準日。

「就學穩定率」資料由【大專校院學生基本資料庫】之「在學學生明細表」進行資訊勾稽與計算，並以每年10月15日為統計基準日。



一、全校在學學生數

< 包含學士班(日間)、學士班(進修)、碩士班(日間)、碩士在職專班、博士班、五專、二專(日間)、二專(進修)、附設進院 >

1. 113學年度各類型學校【全校在學學生數】最高前三校

公立大學		私立大學		公立技專		私立技專	
NTU	34,487	FJU	25,681	NKUST	27,419	CSU	14,957
NCKU	23,381	TKU	22,276	NTCUST	15,762	STUST	14,507
NYCU	22,117	FCU	21,462	NTUT	13,497	CYUT	13,152

2. 111~113學年度全校在學學生數 - 不同類型學校

學年度	全國學校	公立學校	私立學校	大學校院	技專校院	NCUT
111	8,103	9,729	7,282	9,561	6,804	12,421
112	7,807	9,781	6,809	9,429	6,360	12,603
113	7,674	9,777	6,611	9,342	6,187	12,510

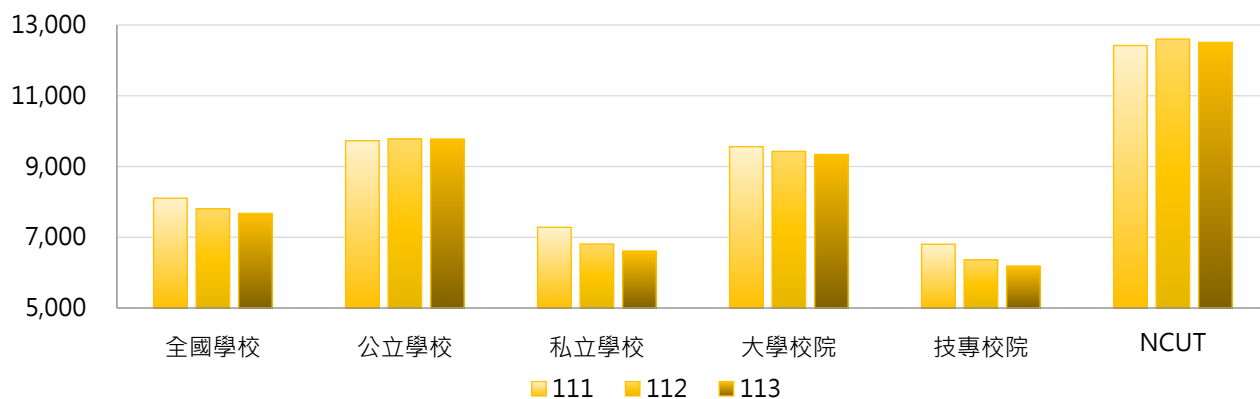

學年度	全國學校	公立大學	私立大學	公立技專	私立技專	NCUT
111	8,103	9,981	9,166	9,192	6,196	12,421
112	7,807	10,088	8,808	9,125	5,657	12,603
113	7,674	10,136	8,594	9,011	5,469	12,510

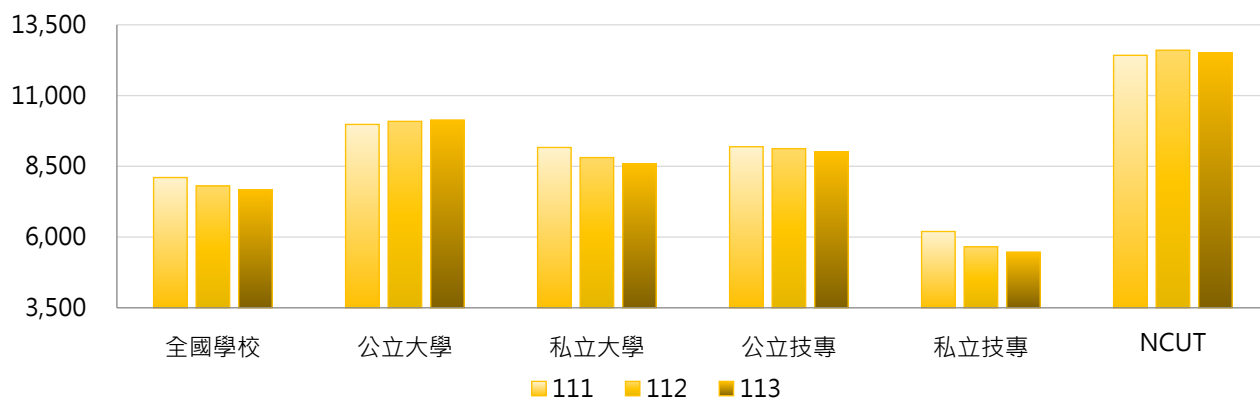

3. 111 ~ 113學年度全校在學學生數 - 不同區域學校

學年度	全國學校	北部區域	中部區域	南部區域	其他區域	NCUT
111	8,103	8,067	9,203	7,952	4,529	12,421
112	7,807	7,782	8,981	7,552	4,413	12,603
113	7,674	7,690	8,869	7,343	4,222	12,510

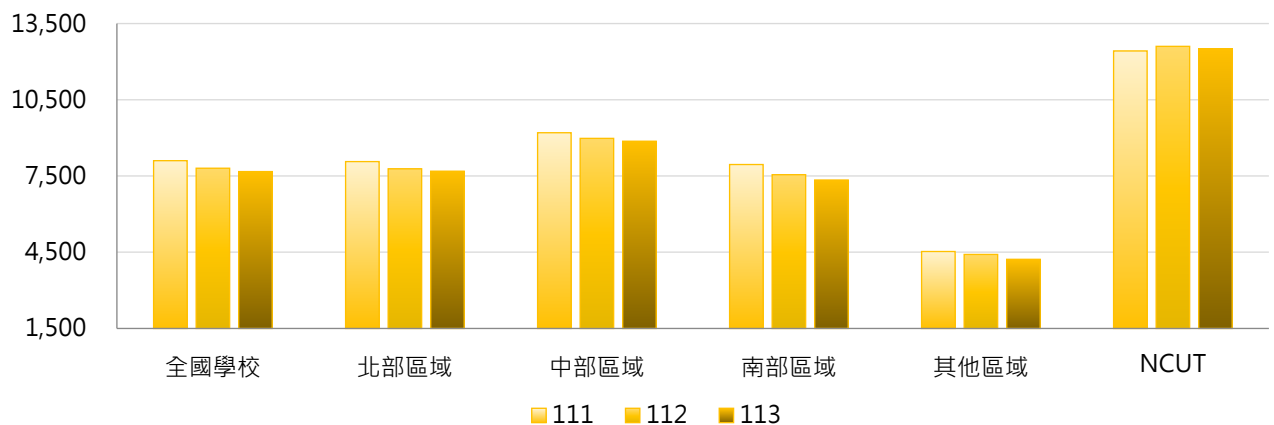

4. 111 ~ 113學年度全校在學學生數 - 排序百分位數

學年度	最小值	第25百分位數	中位數	第75百分位數	最大值	NCUT
111	338	4,015	6,472	10,765	33,422	12,421
112	363	3,743	6,150	10,484	33,882	12,603
113	310	3,495	6,071	10,510	34,487	12,510

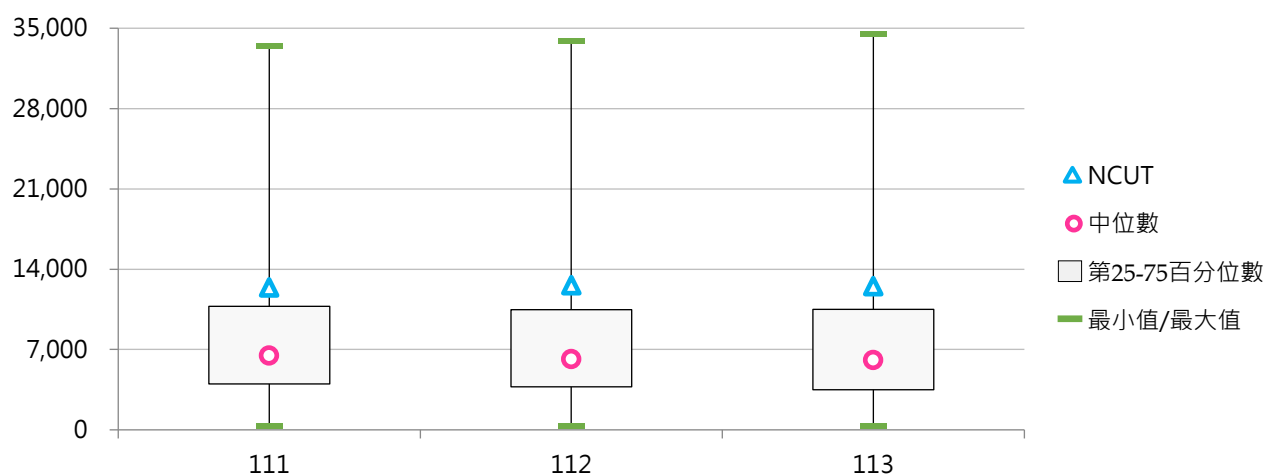



二、學士班在學學生

(一) 學士班(日間)在學學生數

< 當學年度(10月15日)具備正式學籍之學士班(日間)在學學生總人數，包含大學四年制(或四技)、大學二年制(或二技)及學士後第二專長學位學程 >

1. 113學年度各類型學校【學士班(日間)在學學生數】最高前三校

公立大學		私立大學		公立技專		私立技專	
NTU	17,432	TKU	19,315	NKUST	17,773	CYUT	11,258
NCKU	12,224	FJU	18,187	NFU	7,747	STUST	10,808
NCCU	9,801	FCU	17,456	NCUT	7,460	LHU	7,852

2. 111 ~ 113學年度學士班(日間)在學學生數 - 不同類型學校

學年度	全國學校	公立學校	私立學校	大學校院	技專校院	NCUT
111	5,170	5,606	4,949	6,614	3,882	7,005
112	4,969	5,649	4,625	6,490	3,612	7,223
113	4,902	5,647	4,526	6,398	3,568	7,460

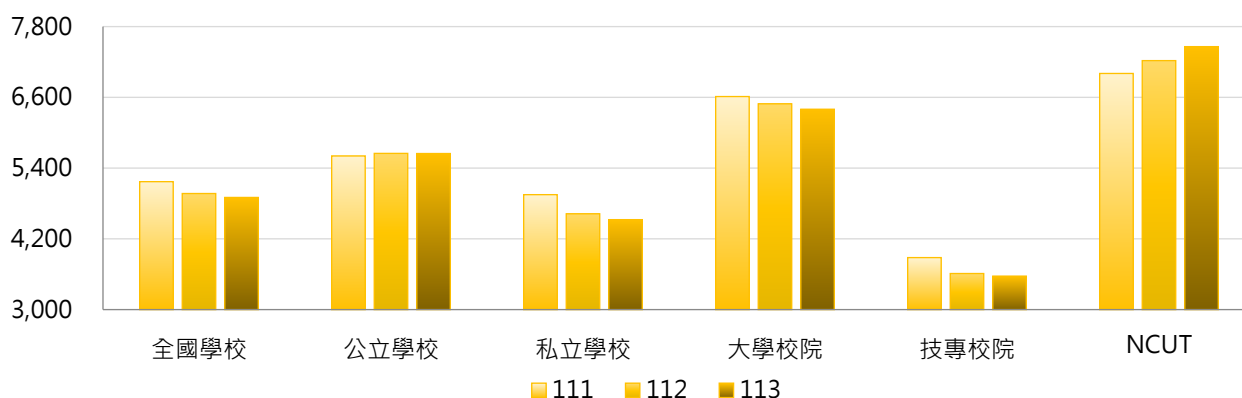

學年度	全國學校	公立大學	私立大學	公立技專	私立技專	NCUT
111	5,170	5,782	7,396	5,229	3,540	7,005
112	4,969	5,846	7,097	5,231	3,200	7,223
113	4,902	5,847	6,917	5,220	3,148	7,460

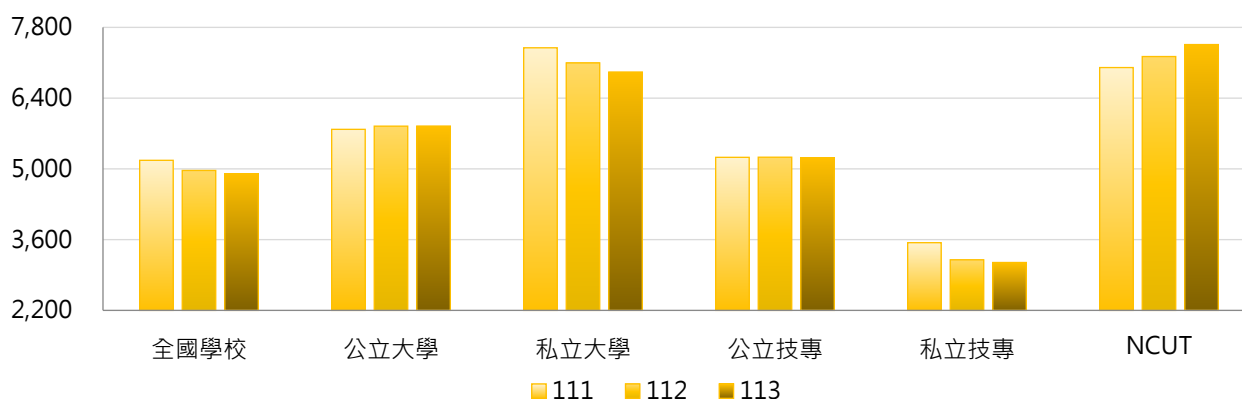

3. 111 ~ 113學年度學士班(日間)在學學生數 - 不同區域學校

學年度	全國學校	北部區域	中部區域	南部區域	其他區域	NCUT
111	5,170	5,176	6,194	4,752	3,130	7,005
112	4,969	4,965	6,063	4,498	3,069	7,223
113	4,902	4,915	6,055	4,368	2,953	7,460

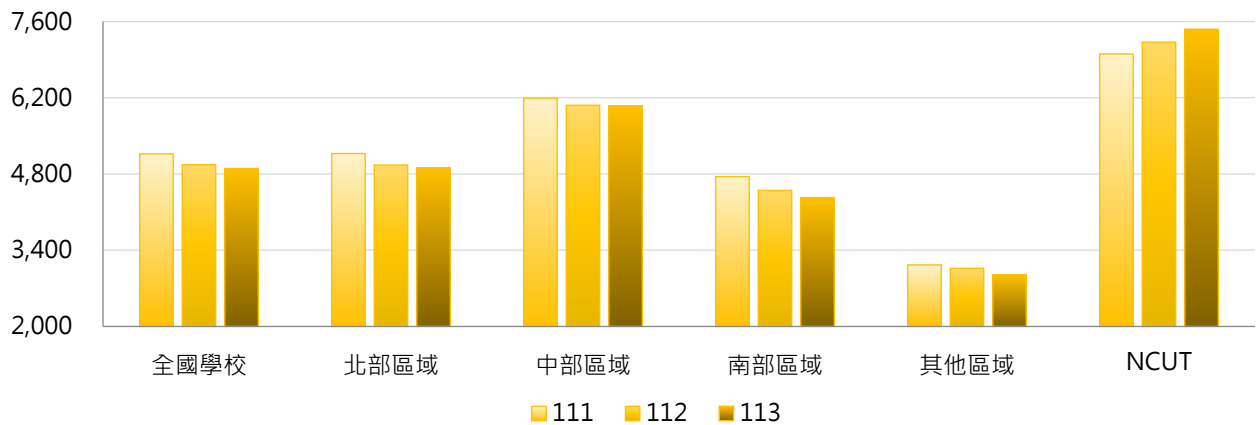

4. 111 ~ 113學年度學士班(日間)在學學生數 - 排序百分位數

學年度	最小值	第25百分位數	中位數	第75百分位數	最大值	NCUT
111	0	2,175	4,566	6,703	19,799	7,005
112	0	1,906	4,203	6,766	19,466	7,223
113	0	1,862	4,022	6,672	19,315	7,460

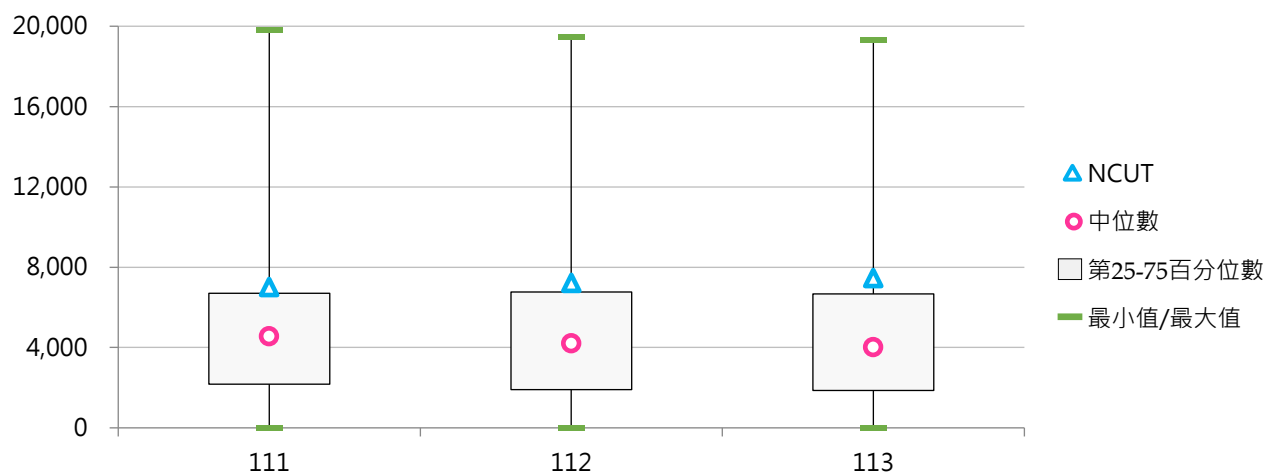



(二) 學士班(日間)在學學生占比

< 學士班(日間)在學學生數 / 全部學制班別在學學生數 >

1. 113學年度各類型學校【學士班(日間)在學學生占比】最高前三校

公立大學		私立大學		公立技專		私立技專	
NIU	80.32%	AU	94.44%	TCPA	100.00%	CUFA	97.85%
NUU	79.89%	MCU	91.47%	NPU	84.51%	AEUST	95.19%
NUK	76.87%	CJCU	88.93%	NPUST	73.68%	TMUST	91.55%

2. 111 ~ 113學年度學士班(日間)在學學生占比 - 不同類型學校

學年度	全國學校	公立學校	私立學校	大學校院	技專校院	NCUT
111	60.37%	59.31%	60.90%	69.29%	52.41%	56.40%
112	60.09%	59.50%	60.39%	69.05%	52.10%	57.31%
113	60.35%	59.62%	60.71%	68.75%	52.85%	59.63%

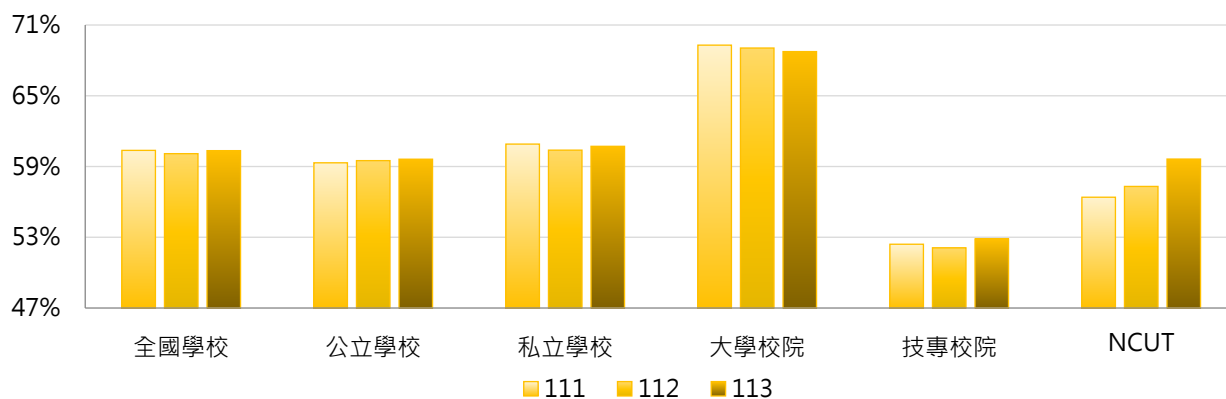

學年度	全國學校	公立大學	私立大學	公立技專	私立技專	NCUT
111	60.37%	61.38%	76.74%	54.90%	51.77%	56.40%
112	60.09%	61.53%	76.12%	55.17%	51.32%	57.31%
113	60.35%	61.48%	75.59%	55.66%	52.14%	59.63%

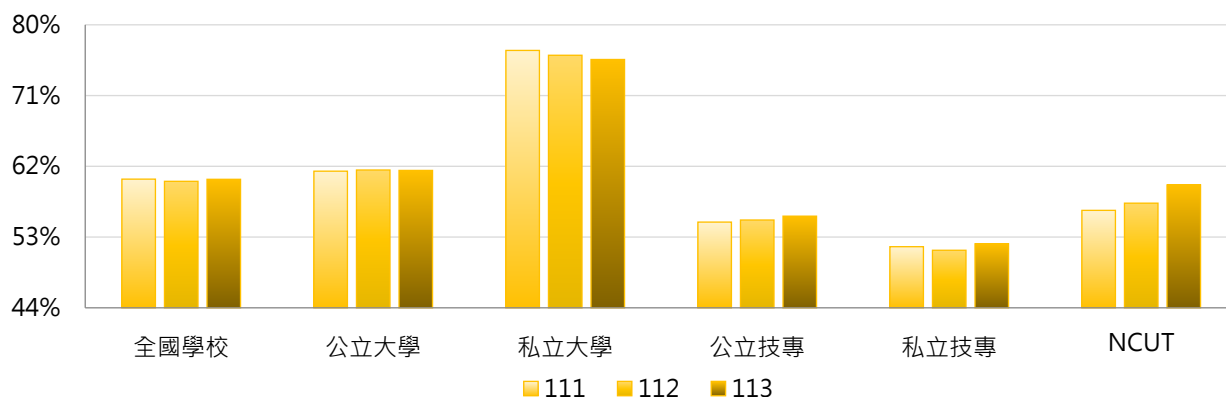

3. 111 ~ 113學年度學士班(日間)在學學生占比 - 不同區域學校

學年度	全國學校	北部區域	中部區域	南部區域	其他區域	NCUT
111	60.37%	62.34%	65.33%	54.74%	51.07%	56.40%
112	60.09%	62.04%	65.16%	54.43%	50.67%	57.31%
113	60.35%	62.21%	66.21%	54.32%	50.66%	59.63%

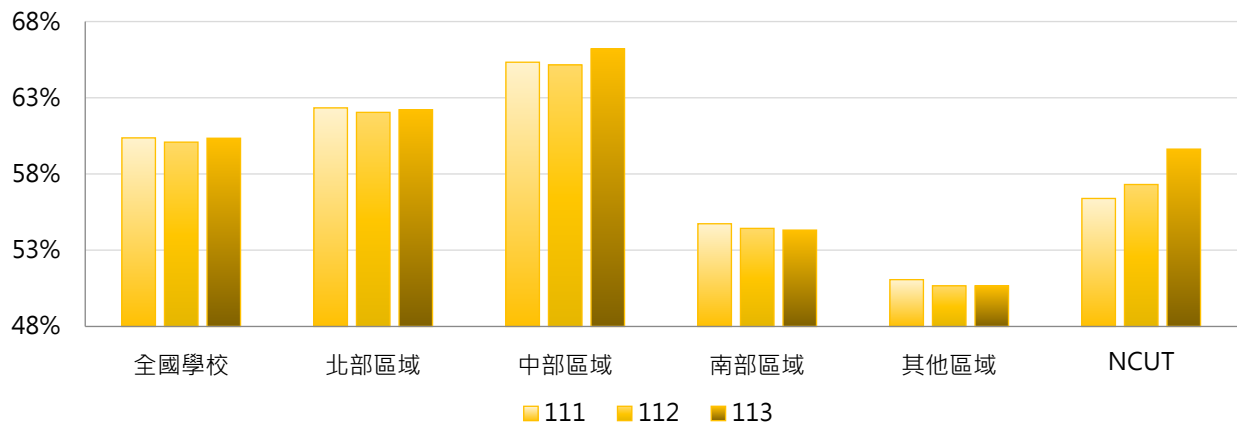

4. 111 ~ 113學年度學士班(日間)在學學生占比 - 排序百分位數

學年度	最小值	第25百分位數	中位數	第75百分位數	最大值	NCUT
111	0.00%	52.37%	64.57%	78.77%	100.00%	56.40%
112	0.00%	51.11%	64.74%	77.87%	100.00%	57.31%
113	0.00%	50.84%	64.94%	76.99%	100.00%	59.63%

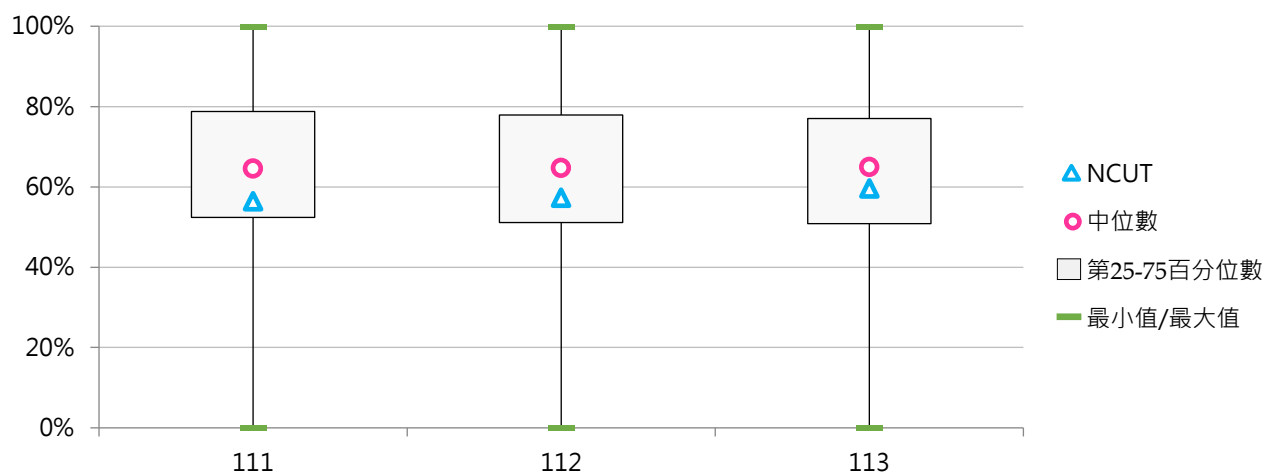

(三) 學士班(進修)在學學生數

< 當學年度(10月15日)具備正式學籍之學士班(進修)在學學生總人數，包含大學四年制(或四技)、大學二年制(或二技)及學士後第二專長學位學程 >

1. 113學年度各類型學校【學士班(進修)在學學生數】最高前三校

公立大學		私立大學		公立技專		私立技專	
NTUA	1,822	FJU	3,691	NCUT	3,780	CSU	5,900
NTPU	1,711	PCCU	1,198	NKUST	3,678	HKU	3,327
NCYU	1,522	KNU	1,067	NTCUST	3,661	UCH	3,319

2. 111 ~ 113學年度學士班(進修)在學學生數 - 不同類型學校

學年度	全國學校	公立學校	私立學校	大學校院	技專校院	NCUT
111	911	685	1,026	398	1,369	4,096
112	824	656	909	360	1,238	4,060
113	764	615	839	339	1,142	3,780

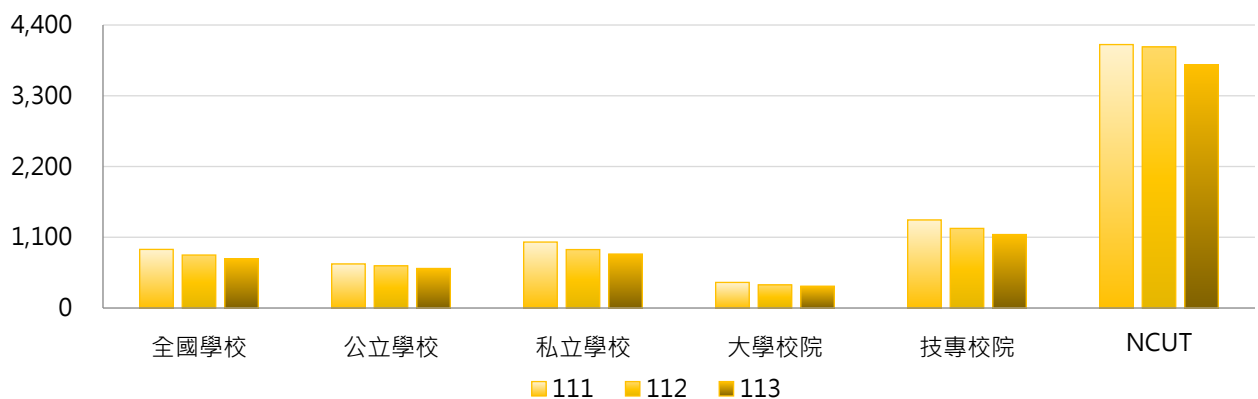

學年度	全國學校	公立大學	私立大學	公立技專	私立技專	NCUT
111	911	353	440	1,393	1,363	4,096
112	824	332	386	1,348	1,210	4,060
113	764	308	369	1,269	1,110	3,780

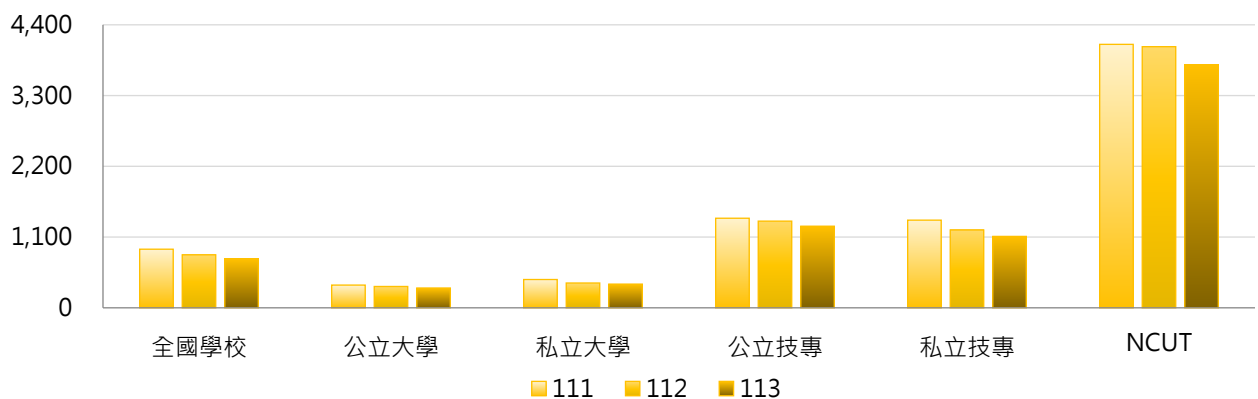

3. 111 ~ 113學年度學士班(進修)在學學生數 - 不同區域學校

學年度	全國學校	北部區域	中部區域	南部區域	其他區域	NCUT
111	911	767	1,290	1,000	299	4,096
112	824	685	1,197	897	268	4,060
113	764	641	1,113	824	220	3,780

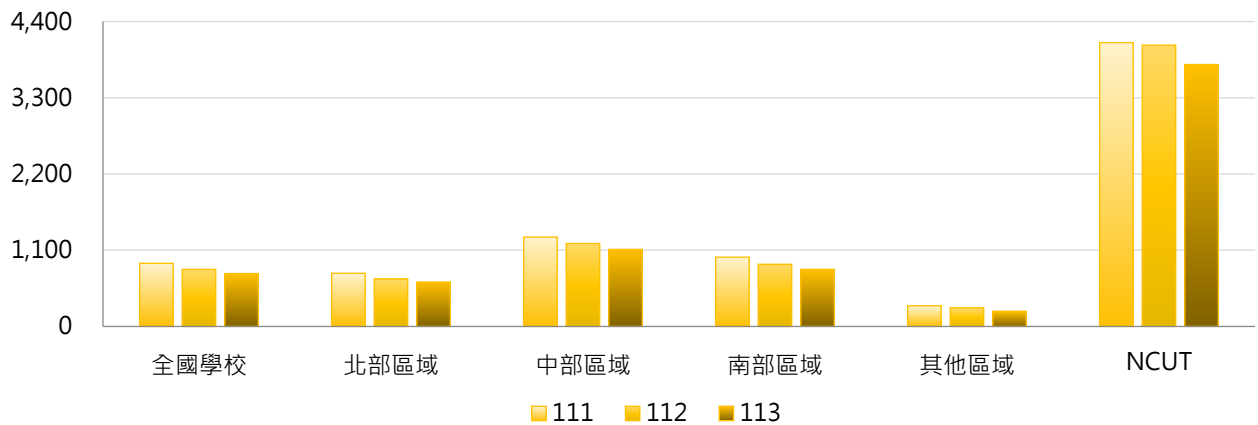

4. 111 ~ 113學年度學士班(進修)在學學生數 - 排序百分位數

學年度	最小值	第25百分位數	中位數	第75百分位數	最大值	NCUT
111	0	0	470	1,440	6,903	4,096
112	0	0	389	1,225	6,349	4,060
113	0	0	340	1,118	5,900	3,780

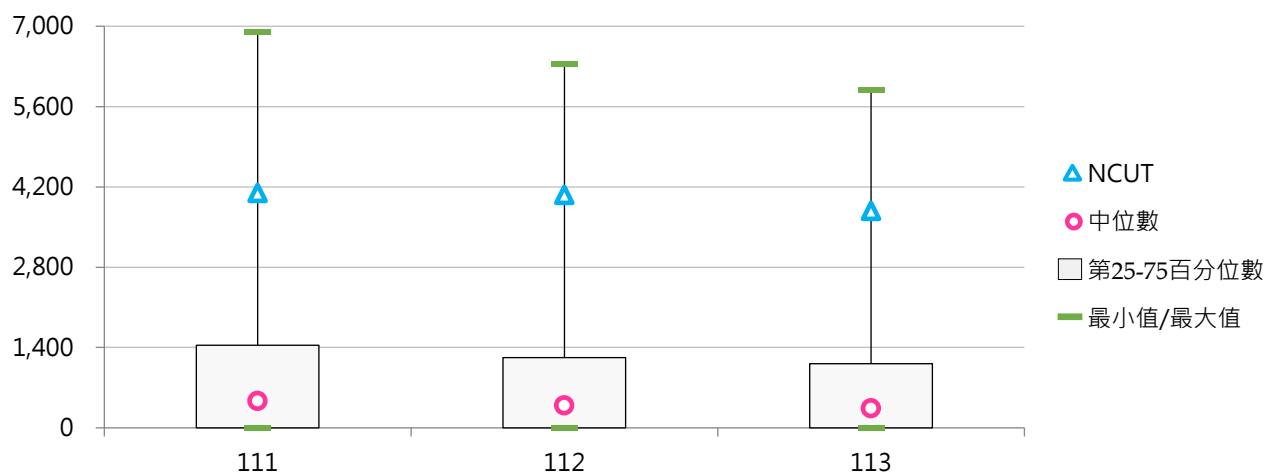



(四) 學士班(進修)在學學生占比

< 學士班(進修)在學學生數 / 全部學制班別在學學生數 >

1. 113學年度各類型學校【學士班(進修)在學學生占比】最高前三校

公立大學		私立大學		公立技專		私立技專	
NTUA	32.89%	KNU	22.69%	NCUT	30.22%	DAHAN	64.84%
NTPU	16.87%	FJU	14.37%	NTUB	24.08%	NANYA	52.36%
NQU	16.82%	CHU	11.98%	NTCUST	23.23%	YDU	45.16%

2. 111 ~ 113學年度學士班(進修)在學學生占比 - 不同類型學校

學年度	全國學校	公立學校	私立學校	大學校院	技專校院	NCUT
111	12.35%	7.28%	14.92%	4.37%	19.47%	32.98%
112	12.28%	6.97%	14.96%	4.22%	19.47%	32.21%
113	11.84%	6.64%	14.46%	4.20%	18.65%	30.22%

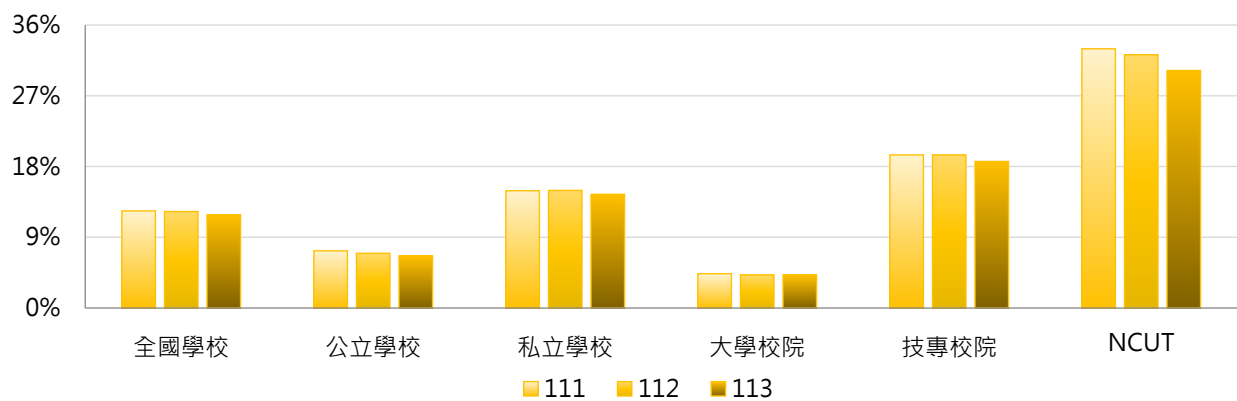

學年度	全國學校	公立大學	私立大學	公立技專	私立技專	NCUT
111	12.35%	4.91%	3.86%	12.33%	21.29%	32.98%
112	12.28%	4.61%	3.85%	11.99%	21.37%	32.21%
113	11.84%	4.39%	4.03%	11.44%	20.48%	30.22%

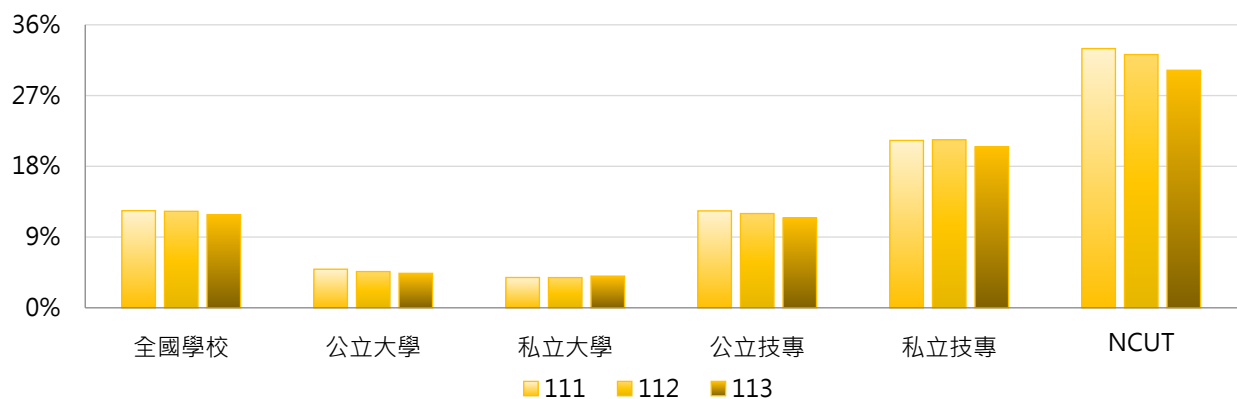

3. 111 ~ 113學年度學士班(進修)在學學生占比 - 不同區域學校

學年度	全國學校	北部區域	中部區域	南部區域	其他區域	NCUT
111	12.35%	11.19%	15.97%	11.49%	14.85%	32.98%
112	12.28%	11.09%	15.88%	11.42%	15.09%	32.21%
113	11.84%	10.90%	14.91%	10.83%	15.16%	30.22%

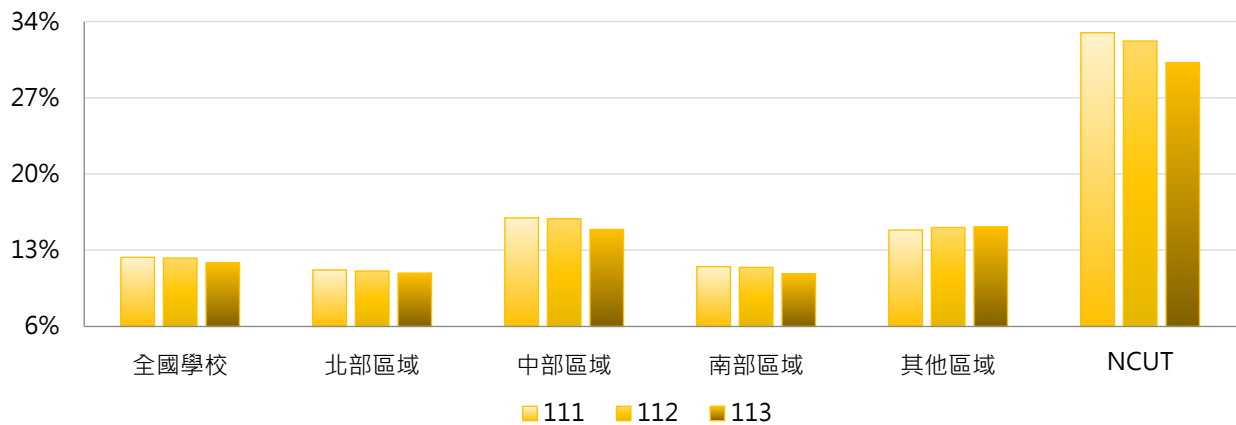

4. 111 ~ 113學年度學士班(進修)在學學生占比 - 排序百分位數

學年度	最小值	第25百分位數	中位數	第75百分位數	最大值	NCUT
111	0.00%	0.00%	6.73%	21.06%	60.46%	32.98%
112	0.00%	0.00%	6.47%	21.32%	63.23%	32.21%
113	0.00%	0.00%	6.61%	20.99%	64.84%	30.22%

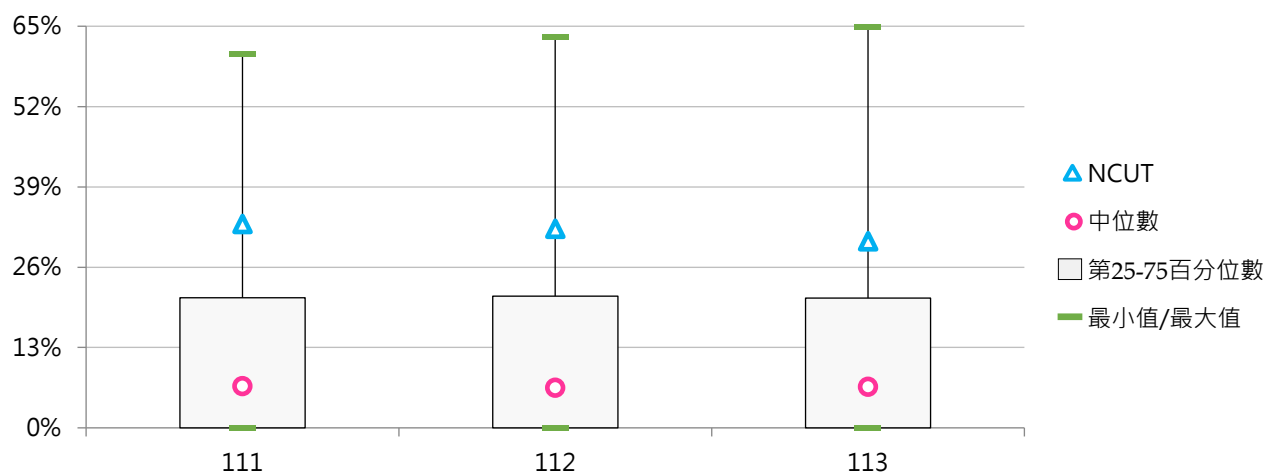

三、碩士班在學學生

(一) 碩士班(日間)在學學生數

< 當學年度(10月15日)具備正式學籍之碩士班(日間)在學學生總人數 >

1. 113學年度各類型學校【碩士班(日間)在學學生數】最高前三校

公立大學		私立大學		公立技專		私立技專	
NTU	11,647	FJU	1,860	NTUST	4,298	STUST	684
NYCU	8,725	FCU	1,707	NTUT	3,632	CYUT	632
NCKU	7,625	CYCU	1,599	NKUST	2,566	MCUT	548

2. 111 ~ 113學年度碩士班(日間)在學學生數 - 不同類型學校

學年度	全國學校	公立學校	私立學校	大學校院	技專校院	NCUT
111	868	1,938	327	1,473	329	678
112	881	1,983	324	1,498	331	702
113	896	2,034	320	1,526	333	702

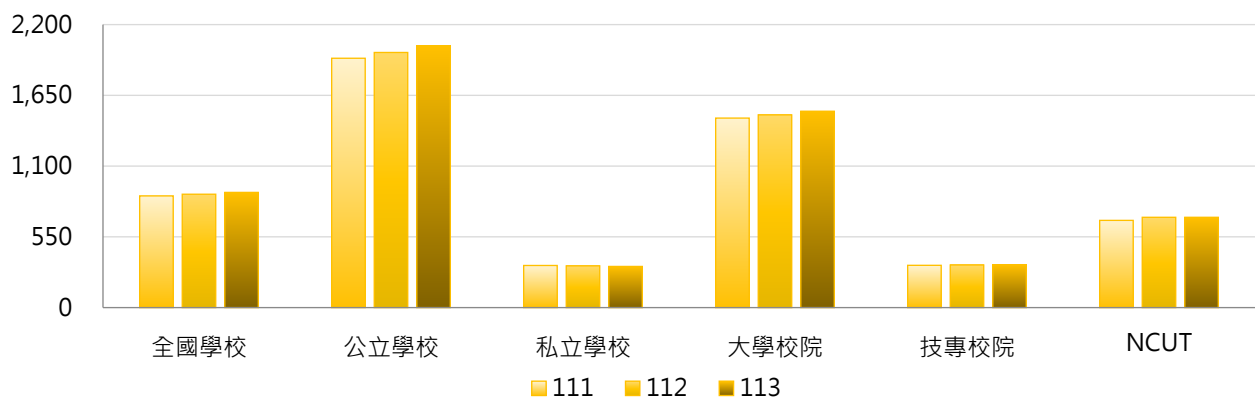

學年度	全國學校	公立大學	私立大學	公立技專	私立技專	NCUT
111	868	2,333	664	1,096	134	678
112	881	2,387	661	1,121	131	702
113	896	2,453	655	1,142	127	702

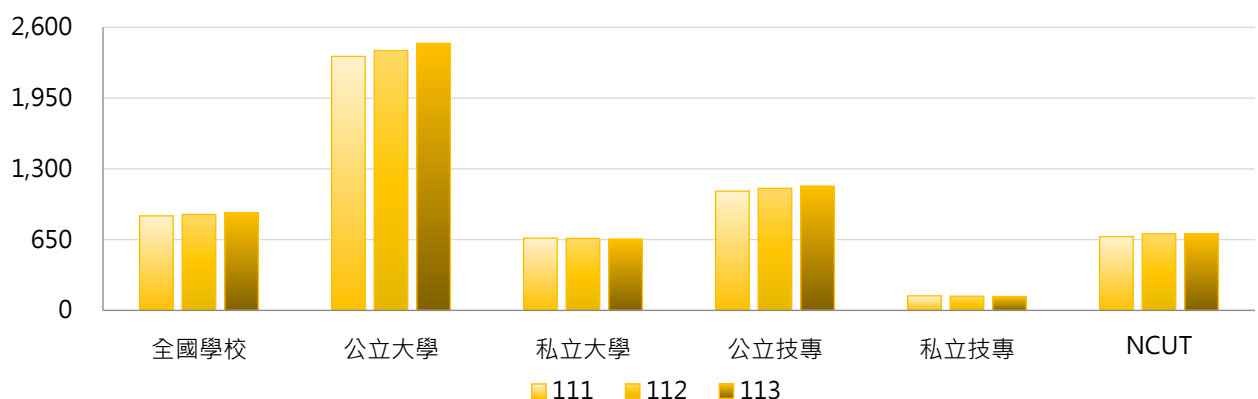

3. 111 ~ 113學年度碩士班(日間)在學學生數 - 不同區域學校

學年度	全國學校	北部區域	中部區域	南部區域	其他區域	NCUT
111	868	1,030	718	750	432	678
112	881	1,049	737	751	429	702
113	896	1,066	750	764	422	702

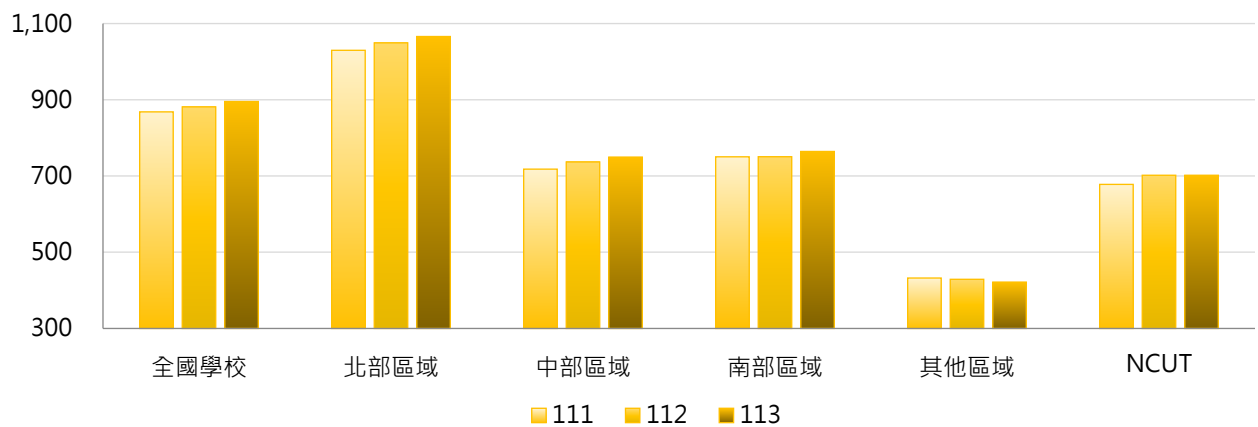

4. 111 ~ 113學年度碩士班(日間)在學學生數 - 排序百分位數

學年度	最小值	第25百分位數	中位數	第75百分位數	最大值	NCUT
111	0	87	307	905	11,096	678
112	0	80	304	926	11,328	702
113	0	81	296	928	11,647	702

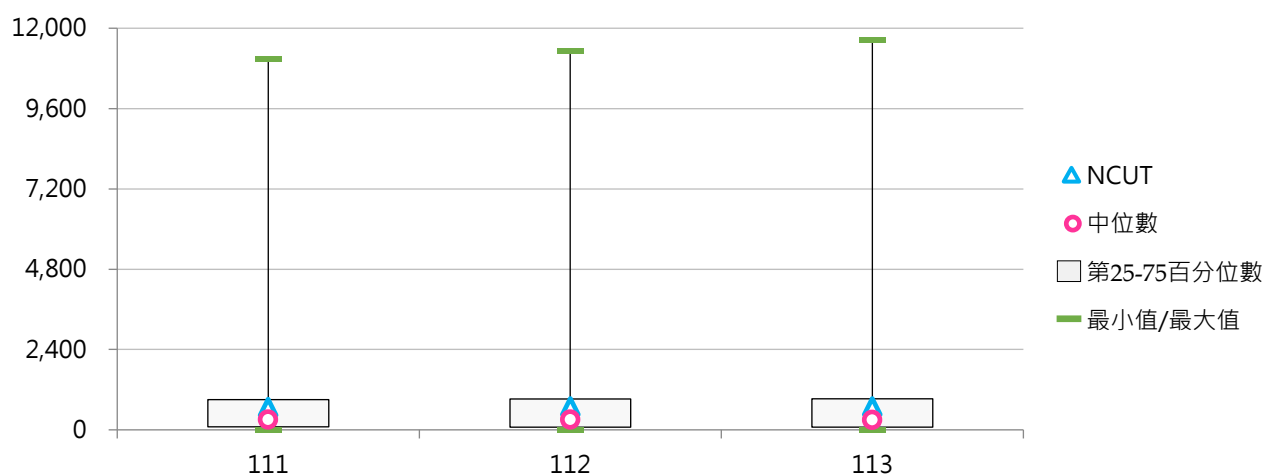

(二) 碩士班(日間)在學學生占比

< 碩士班(日間)在學學生數 / 全部學制班別在學學生數 >

1. 113學年度各類型學校【碩士班(日間)在學學生占比】最高前三校

公立大學		私立大學		公立技專		私立技專	
NYCU	39.45%	DILA	62.31%	NTUST	36.27%	DAHAN	12.90%
NSYSU	36.34%	HFU	19.19%	NTUT	26.91%	MCUT	12.50%
TNNUA	34.71%	HCU	18.89%	YUNTECH	21.23%	CTBCTECH	12.46%

2. 111 ~ 113學年度碩士班(日間)在學學生占比 - 不同類型學校

學年度	全國學校	公立學校	私立學校	大專校院	技專校院	NCUT
111	8.86%	16.44%	5.02%	14.73%	3.62%	5.46%
112	9.02%	16.63%	5.17%	14.85%	3.82%	5.57%
113	9.15%	16.91%	5.23%	15.09%	3.85%	5.61%

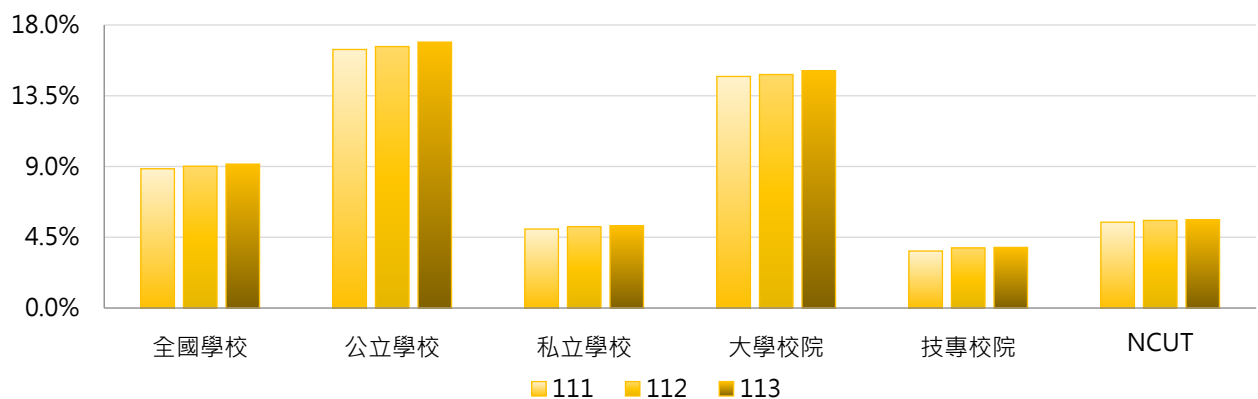

學年度	全國學校	公立大學	私立大學	公立技專	私立技專	NCUT
111	8.86%	19.86%	9.90%	9.15%	2.22%	5.46%
112	9.02%	20.05%	9.96%	9.35%	2.41%	5.57%
113	9.15%	20.37%	10.13%	9.53%	2.41%	5.61%

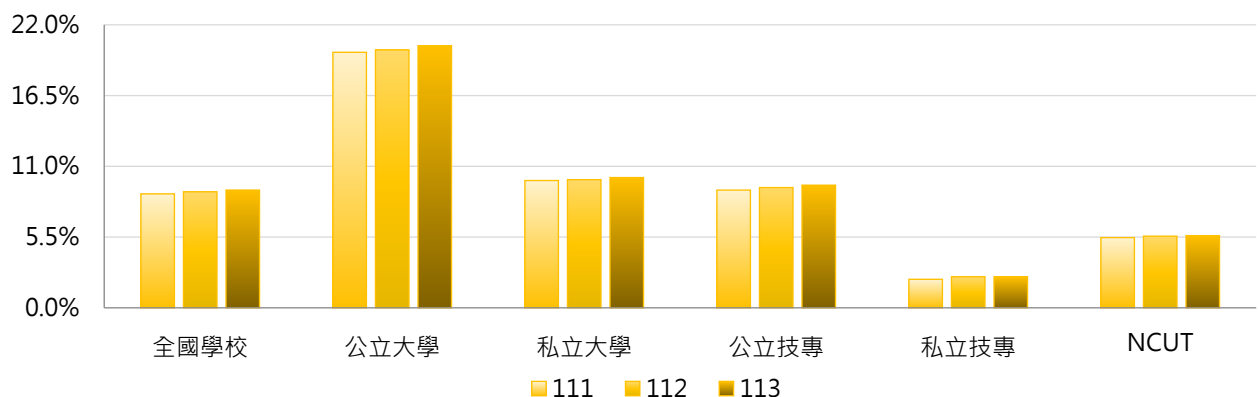

3. 111 ~ 113學年度碩士班(日間)在學學生占比 - 不同區域學校

學年度	全國學校	北部區域	中部區域	南部區域	其他區域	NCUT
111	8.86%	10.11%	7.35%	7.88%	7.40%	5.46%
112	9.02%	10.25%	7.60%	7.98%	7.83%	5.57%
113	9.15%	10.30%	7.73%	8.26%	8.03%	5.61%

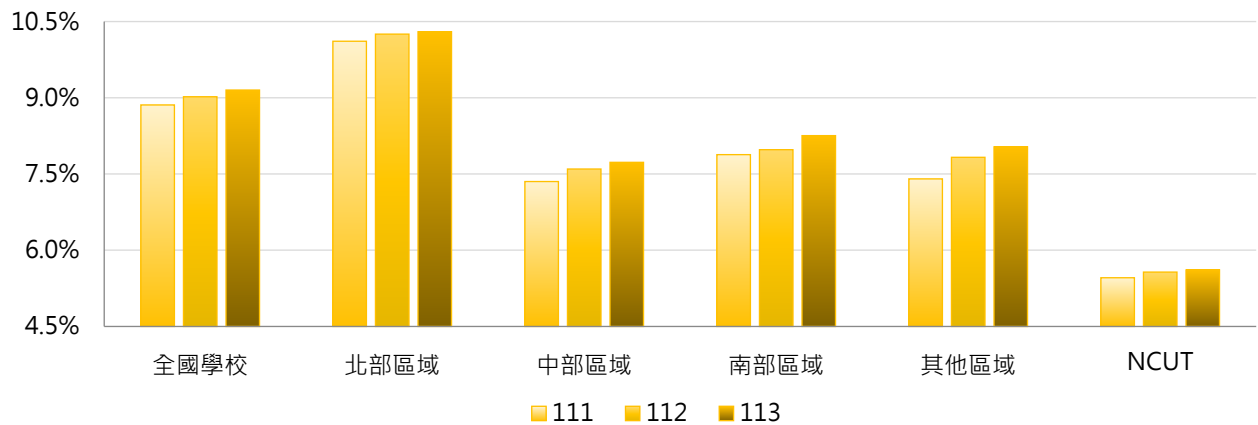

4. 111 ~ 113學年度碩士班(日間)在學學生占比 - 排序百分位數

學年度	最小值	第25百分位數	中位數	第75百分位數	最大值	NCUT
111	0.00%	1.77%	5.19%	11.11%	77.22%	5.46%
112	0.00%	2.06%	5.56%	11.84%	68.04%	5.57%
113	0.00%	2.11%	5.39%	12.47%	62.31%	5.61%

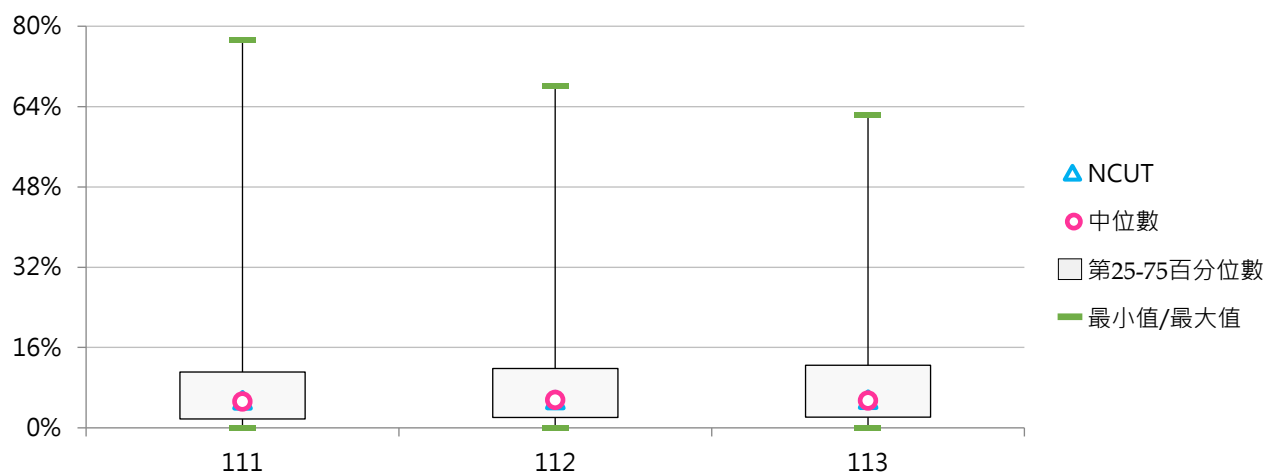

(三) 碩士在職專班在學學生數

< 當學年度(10月15日)具備正式學籍之碩士在職專班在學學生總人數 >

1. 113學年度各類型學校【碩士在職專班在學學生數】最高前三校

公立大學		私立大學		公立技專		私立技專	
NTNU	2,333	FJU	1,494	NKUST	1,956	MUST	305
NYCU	1,984	SCU	1,250	NTUT	1,643	CTUST	286
NCCU	1,864	FCU	1,164	NTUST	837	STUST	282

2. 111 ~ 113學年度碩士在職專班在學學生數 - 不同類型學校

學年度	全國學校	公立學校	私立學校	大學校院	技專校院	NCUT
111	378	758	186	631	152	296
112	379	770	182	638	148	314
113	375	765	178	631	147	287

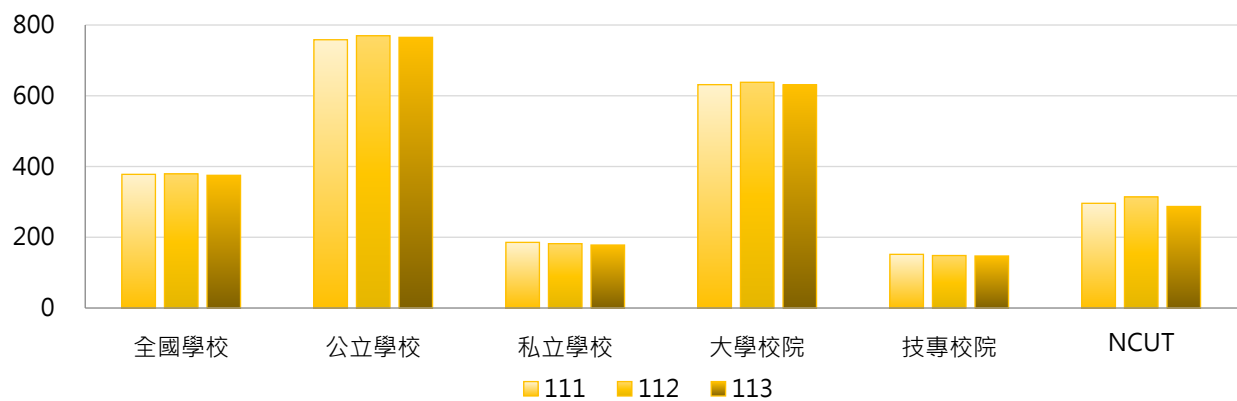

學年度	全國學校	公立大學	私立大學	公立技專	私立技專	NCUT
111	378	906	373	444	78	296
112	379	923	370	443	74	314
113	375	918	361	439	73	287

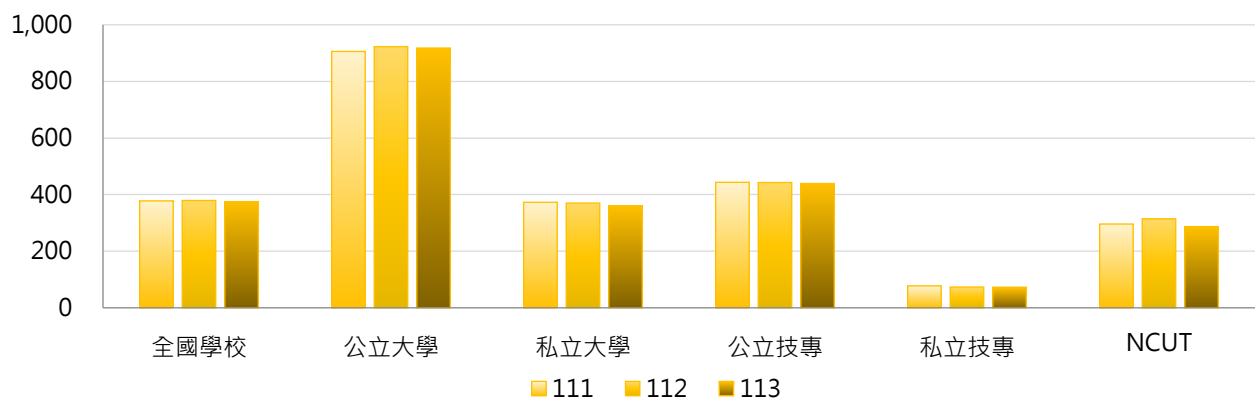

3. 111 ~ 113學年度碩士在職專班在學學生數 - 不同區域學校

學年度	全國學校	北部區域	中部區域	南部區域	其他區域	NCUT
111	378	400	383	361	212	296
112	379	404	388	354	213	314
113	375	400	378	352	225	287

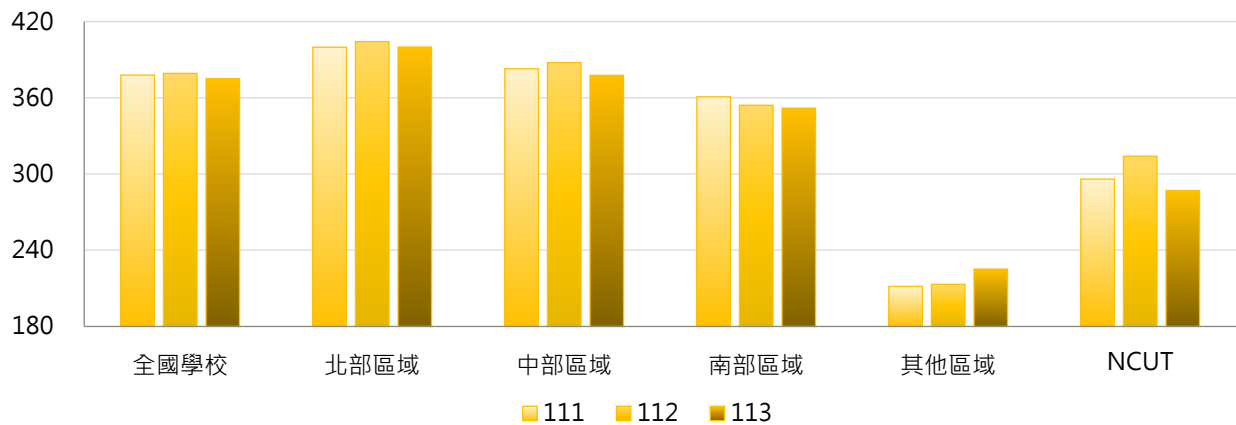

4. 111 ~ 113學年度碩士在職專班在學學生數 - 排序百分位數

學年度	最小值	第25百分位數	中位數	第75百分位數	最大值	NCUT
111	0	40	152	544	2,182	296
112	0	33	149	530	2,272	314
113	0	34	152	513	2,333	287

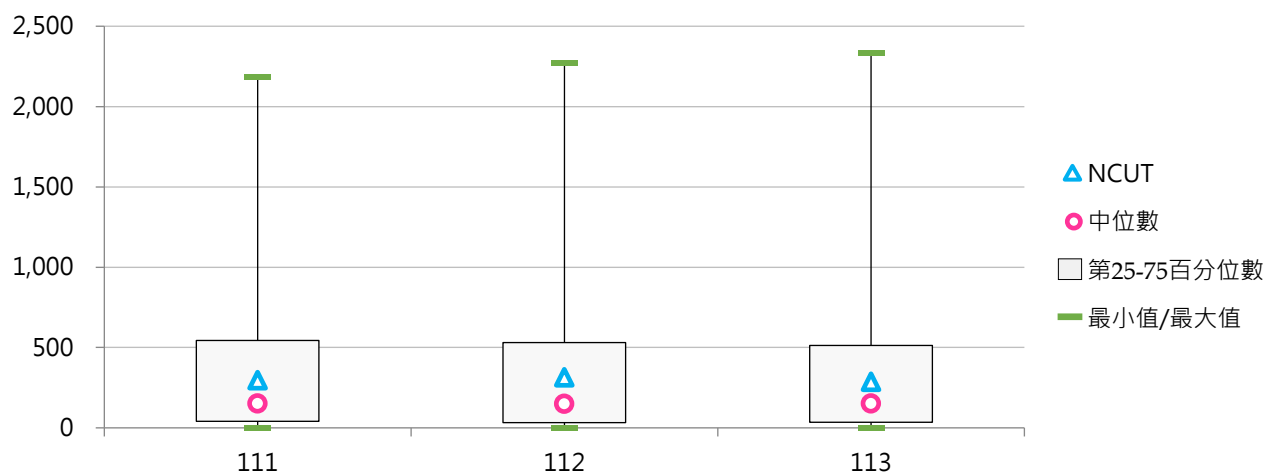



(四) 碩士在職專班在學學生占比

< 碩士在職專班在學學生數 / 全部學制班別在學學生數 >

1. 113學年度各類型學校【碩士在職專班在學學生占比】最高前三校

公立大學		私立大學		公立技專		私立技專	
NKNU	18.47%	HFU	20.98%	NTUT	12.17%	SJU	12.21%
NTUE	18.05%	HCU	11.39%	YUNTECH	7.15%	CTUST	4.69%
UTAPEI	15.88%	NHU	8.91%	NKUST	7.13%	YDU	4.46%

2. 111 ~ 113學年度碩士在職專班在學學生占比 - 不同類型學校

學年度	全國學校	公立學校	私立學校	大學校院	技專校院	NCUT
111	3.94%	7.24%	2.28%	6.53%	1.64%	2.38%
112	4.10%	7.30%	2.49%	6.77%	1.72%	2.49%
113	4.12%	7.22%	2.55%	6.77%	1.76%	2.29%

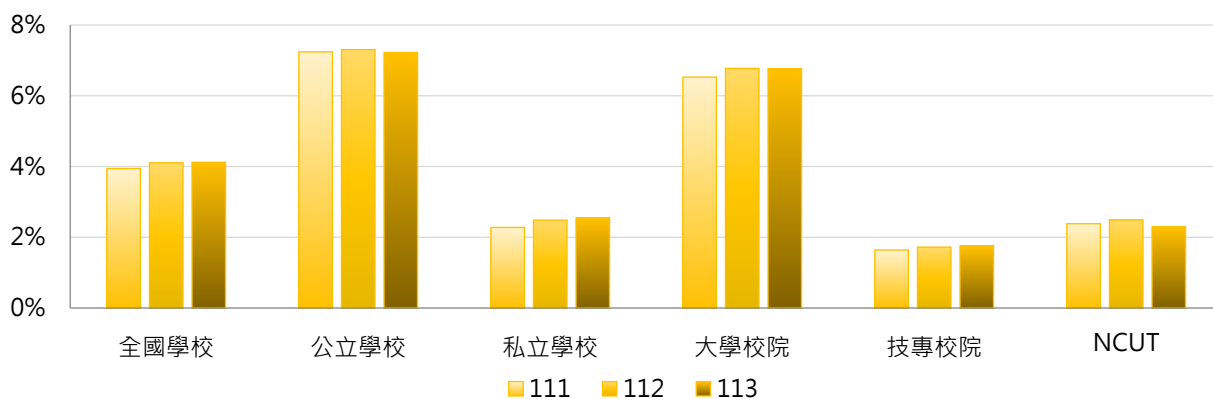

學年度	全國學校	公立大學	私立大學	公立技專	私立技專	NCUT
111	3.94%	9.09%	4.12%	3.30%	1.22%	2.38%
112	4.10%	9.17%	4.52%	3.32%	1.31%	2.49%
113	4.12%	9.07%	4.60%	3.29%	1.37%	2.29%

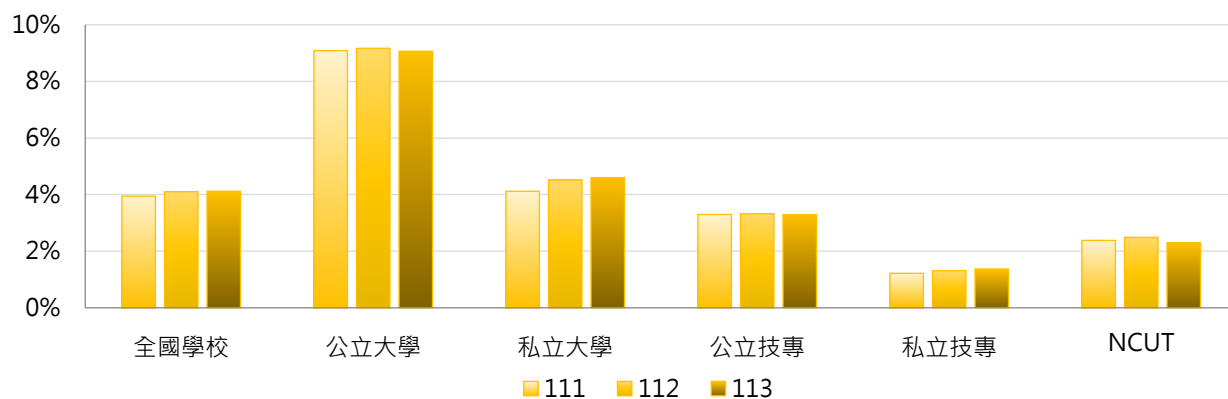

3. 111 ~ 113學年度碩士在職專班在學學生占比 - 不同區域學校

學年度	全國學校	北部區域	中部區域	南部區域	其他區域	NCUT
111	3.94%	4.00%	4.06%	3.85%	3.31%	2.38%
112	4.10%	4.31%	4.15%	3.81%	3.38%	2.49%
113	4.12%	4.34%	4.02%	3.86%	3.65%	2.29%

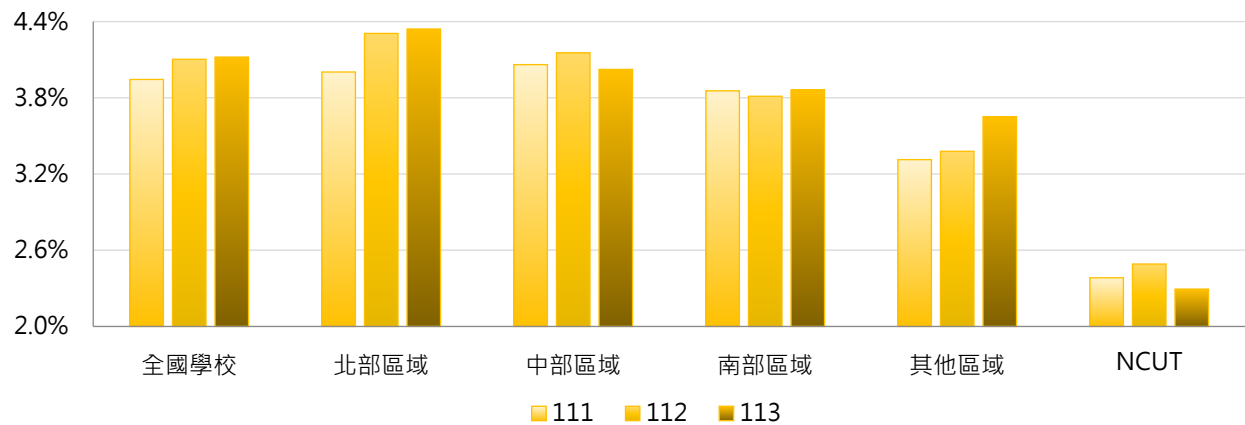

4. 111 ~ 113學年度碩士在職專班在學學生占比 - 排序百分位數

學年度	最小值	第25百分位數	中位數	第75百分位數	最大值	NCUT
111	0.00%	0.67%	2.57%	5.87%	19.19%	2.38%
112	0.00%	0.78%	2.55%	6.04%	22.58%	2.49%
113	0.00%	0.80%	2.52%	5.93%	20.98%	2.29%

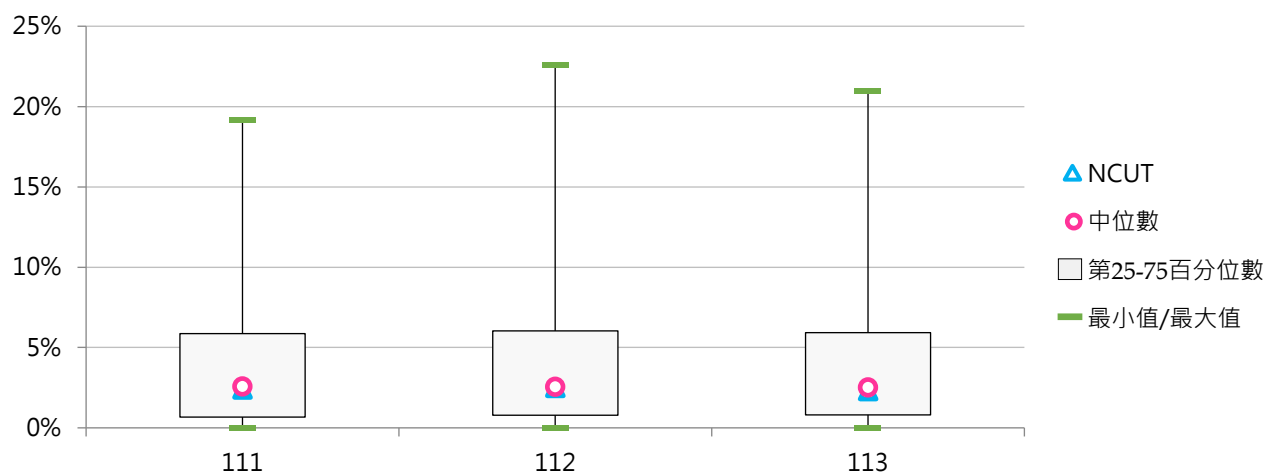



四、博士班在學學生

(一) 博士班在學學生數

< 當學年度(10月15日)具備正式學籍之博士班在學學生總人數 >

1. 113學年度各類型學校【博士班在學學生數】最高前三校

公立大學		私立大學		公立技專		私立技專	
NTU	3,779	TMU	669	NTUST	1,023	CYUT	101
NYCU	2,637	PCCU	489	NTUT	763	MCUT	85
NCKU	1,929	CGU	452	NKUST	568	STUST	75

2. 111 ~ 113學年度博士班在學學生數 - 不同類型學校

學年度	全國學校	公立學校	私立學校	大學校院	技專校院	NCUT
111	204	478	66	378	50	52
112	203	474	66	376	49	63
113	206	481	67	381	50	67

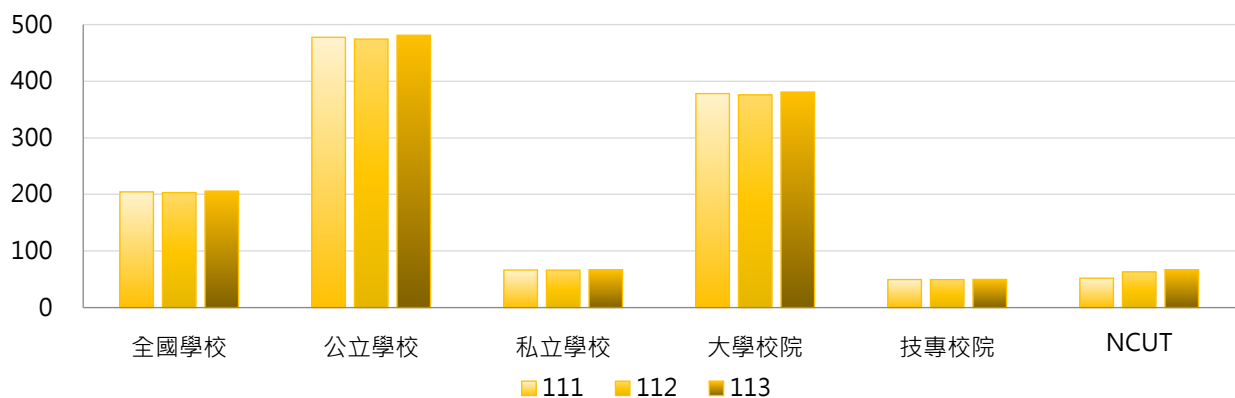

學年度	全國學校	公立大學	私立大學	公立技專	私立技專	NCUT
111	204	598	172	222	6	52
112	203	593	171	221	6	63
113	206	603	172	221	6	67

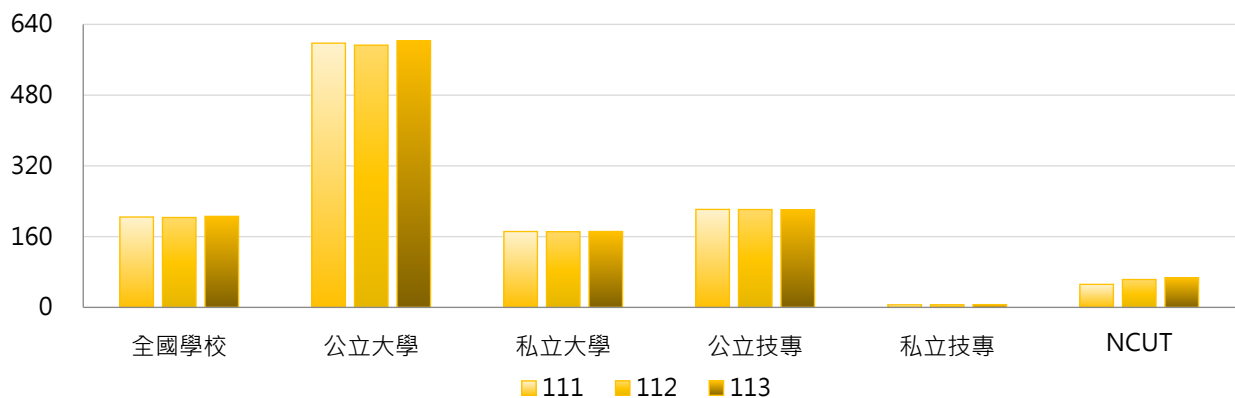

3. 111 ~ 113學年度博士班在學學生數 - 不同區域學校

學年度	全國學校	北部區域	中部區域	南部區域	其他區域	NCUT
111	204	261	158	152	95	52
112	203	260	158	150	93	63
113	206	262	161	153	94	67

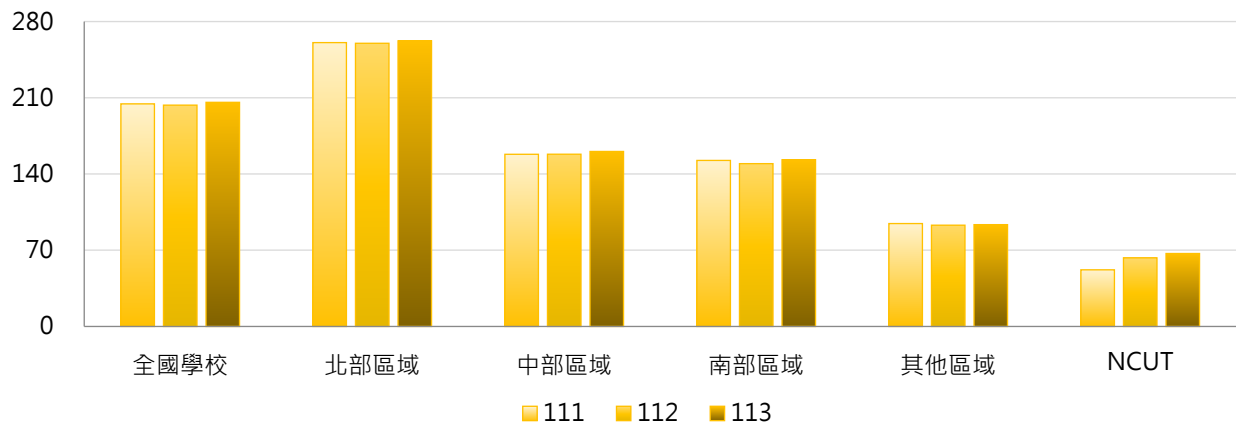

4. 111 ~ 113學年度博士班在學學生數 - 排序百分位數

學年度	最小值	第25百分位數	中位數	第75百分位數	最大值	NCUT
111	0	0	19	185	3,629	52
112	0	0	21	170	3,654	63
113	0	0	22	171	3,779	67

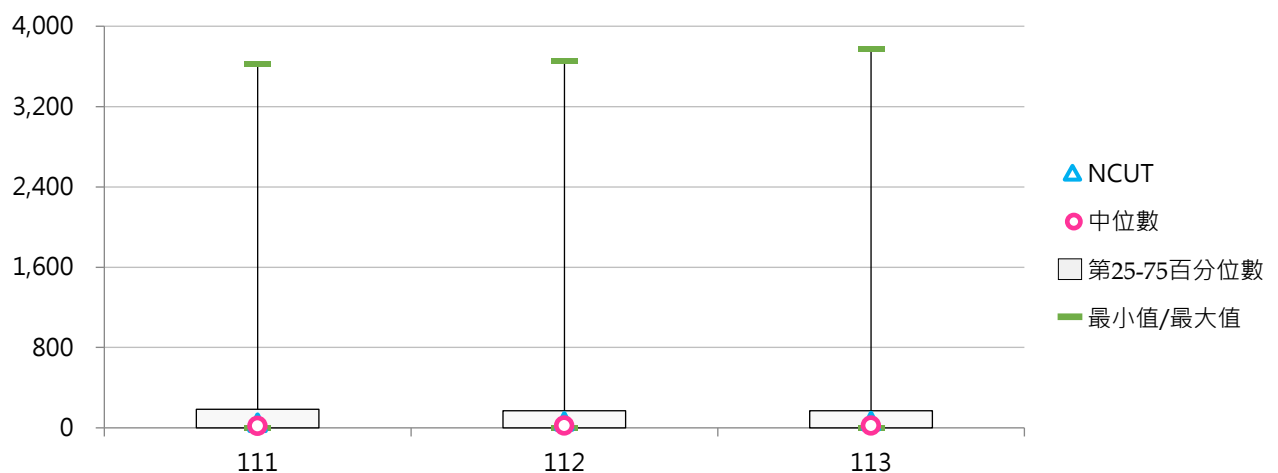



(二) 博士班在學學生占比

< 博士班在學學生數 / 全部學制班別在學學生數 >

1. 113學年度各類型學校【博士班在學學生占比】最高前三校

公立大學		私立大學		公立技專		私立技專	
NYCU	11.92%	TMU	10.78%	NTUST	8.63%	MCUT	1.94%
NTU	10.96%	DILA	7.44%	NTUT	5.65%	CYUT	0.77%
NTHU	9.09%	HFU	6.40%	YUNTECH	4.23%	STUST	0.52%

2. 111 ~ 113學年度博士班在學學生占比 - 不同類型學校

學年度	全國學校	公立學校	私立學校	大學校院	技專校院	NCUT
111	1.73%	3.53%	0.83%	3.22%	0.41%	0.42%
112	1.74%	3.47%	0.86%	3.22%	0.41%	0.50%
113	1.77%	3.51%	0.90%	3.29%	0.42%	0.54%

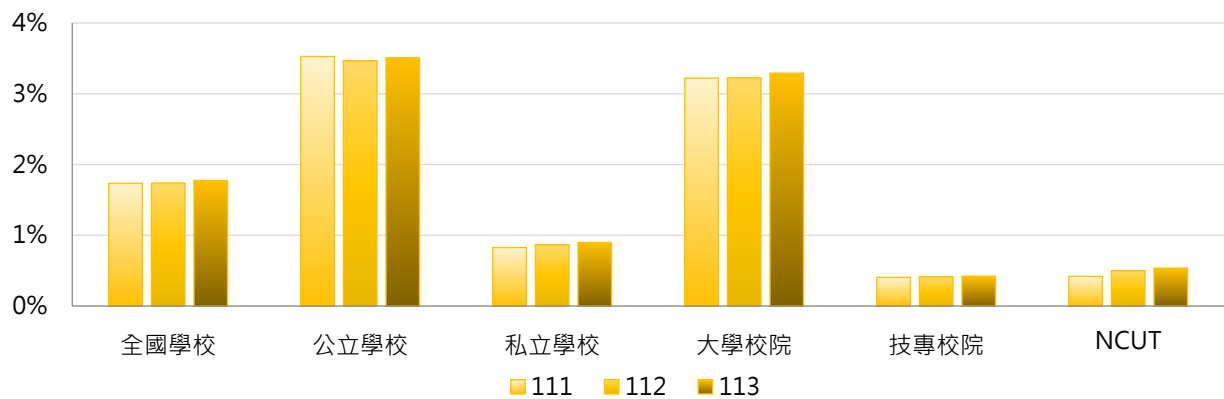

學年度	全國學校	公立大學	私立大學	公立技專	私立技專	NCUT
111	1.73%	4.35%	2.16%	1.77%	0.06%	0.42%
112	1.74%	4.25%	2.25%	1.78%	0.06%	0.50%
113	1.77%	4.31%	2.33%	1.78%	0.07%	0.54%

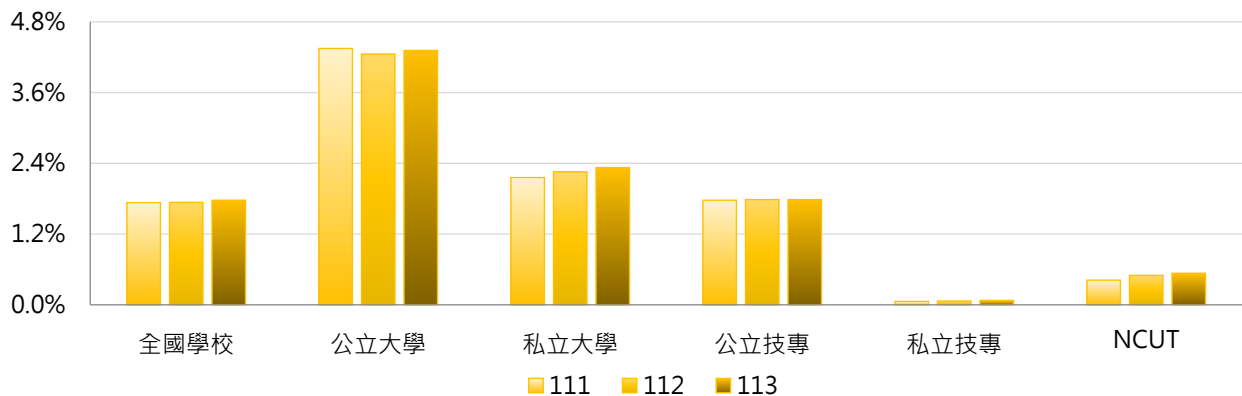

3. 111 ~ 113學年度博士班在學學生占比 - 不同區域學校

學年度	全國學校	北部區域	中部區域	南部區域	其他區域	NCUT
111	1.73%	2.07%	1.59%	1.33%	1.11%	0.42%
112	1.74%	2.09%	1.59%	1.31%	1.11%	0.50%
113	1.77%	2.11%	1.62%	1.36%	1.17%	0.54%

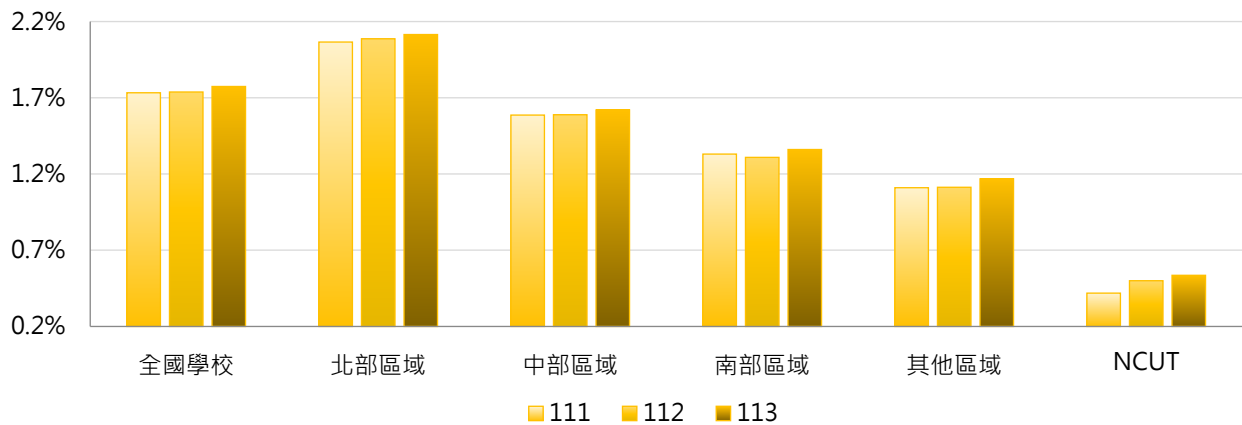

4. 111 ~ 113學年度博士班在學學生占比 - 排序百分位數

學年度	最小值	第25百分位數	中位數	第75百分位數	最大值	NCUT
111	0.00%	0.00%	0.34%	2.31%	12.62%	0.42%
112	0.00%	0.00%	0.32%	2.36%	12.15%	0.50%
113	0.00%	0.00%	0.33%	2.53%	11.92%	0.54%

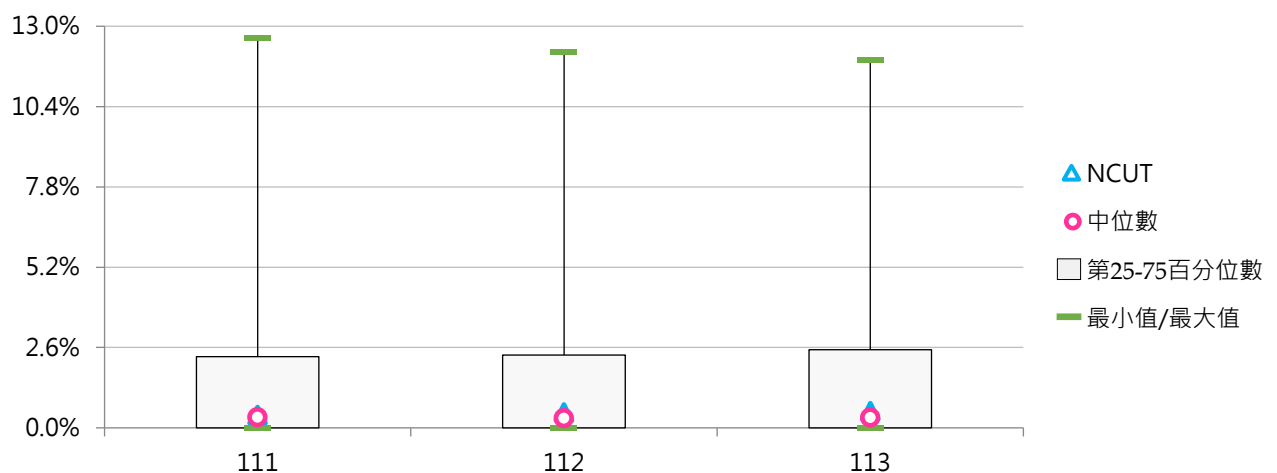



五、專科部在學學生

(一) 五專在學學生數

< 當學年度(10月15日)具備正式學籍之五專在學學生總人數，包含五專及七年一貫制 >

1. 113學年度各類型學校【五專在學學生數】最高前三校

公立大學		私立大學		公立技專		私立技專	
TNNUA	160	UKN	2,698	NTCUST	3,714	SZMC	6,669
TNUA	76	TCU	1,238	NTIN	1,907	HSC	5,878
--	--	--	--	NTUB	1,771	JENTE	5,057

2. 111 ~ 113學年度五專在學學生數 - 不同類型學校

學年度	全國學校	公立學校	私立學校	大學校院	技專校院	NCUT
111	510	202	666	64	909	0
112	499	202	650	64	888	0
113	488	203	631	63	866	0

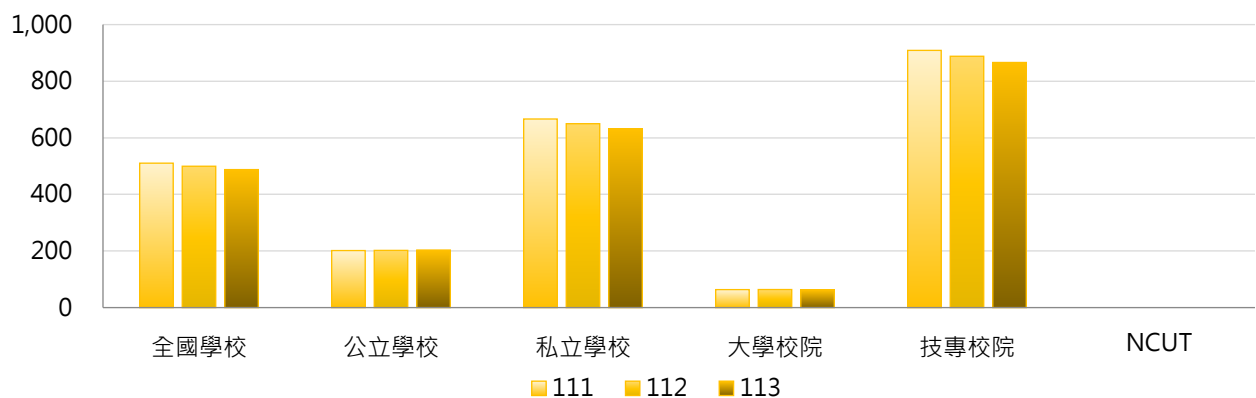

學年度	全國學校	公立大學	私立大學	公立技專	私立技專	NCUT
111	510	8	116	614	984	0
112	499	8	117	617	957	0
113	488	7	116	622	928	0

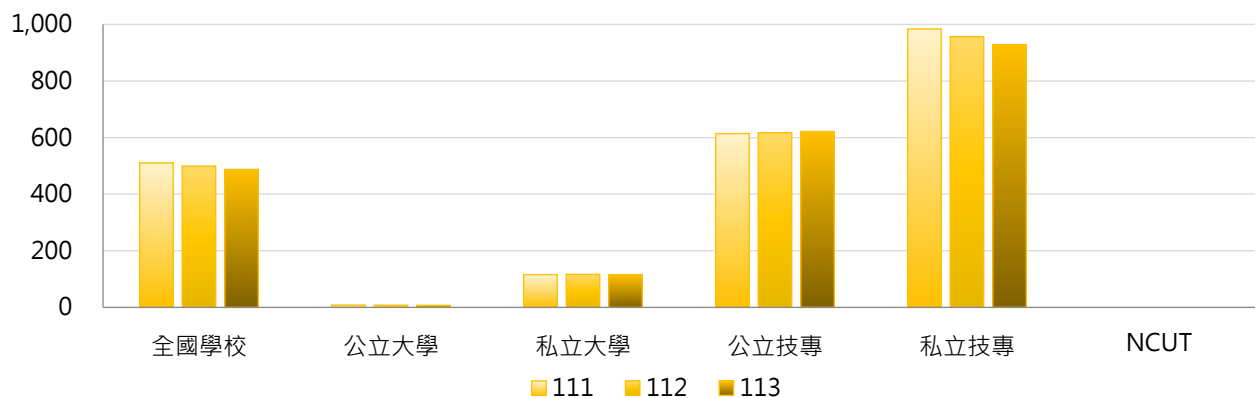

3. 111 ~ 113學年度五專在學學生數 - 不同區域學校

學年度	全國學校	北部區域	中部區域	南部區域	其他區域	NCUT
111	510	398	385	844	254	0
112	499	388	373	832	246	0
113	488	377	359	819	233	0

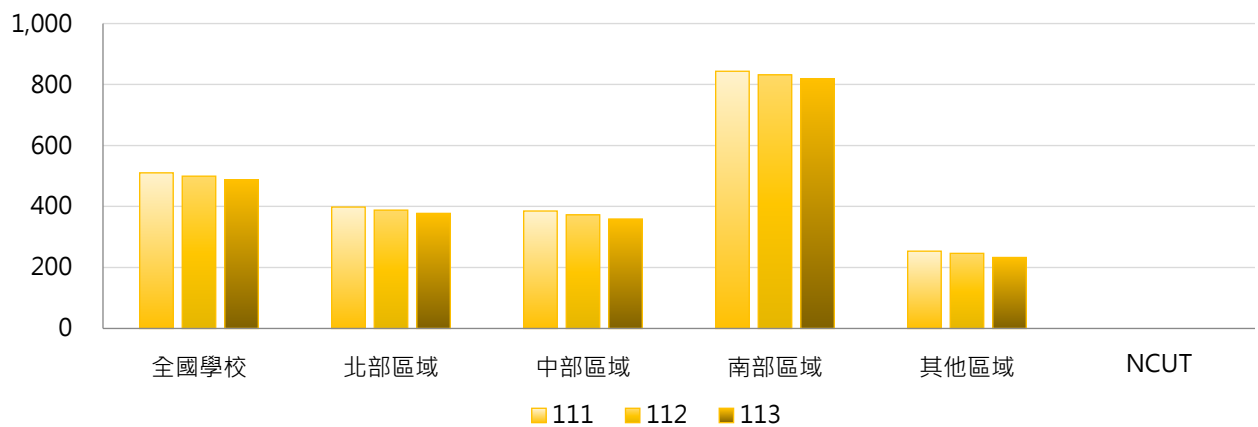

4. 111 ~ 113學年度五專在學學生數 - 排序百分位數

學年度	最小值	第25百分位數	中位數	第75百分位數	最大值	NCUT
111	0	0	0	244	6,727	0
112	0	0	0	255	6,713	0
113	0	0	0	218	6,669	0

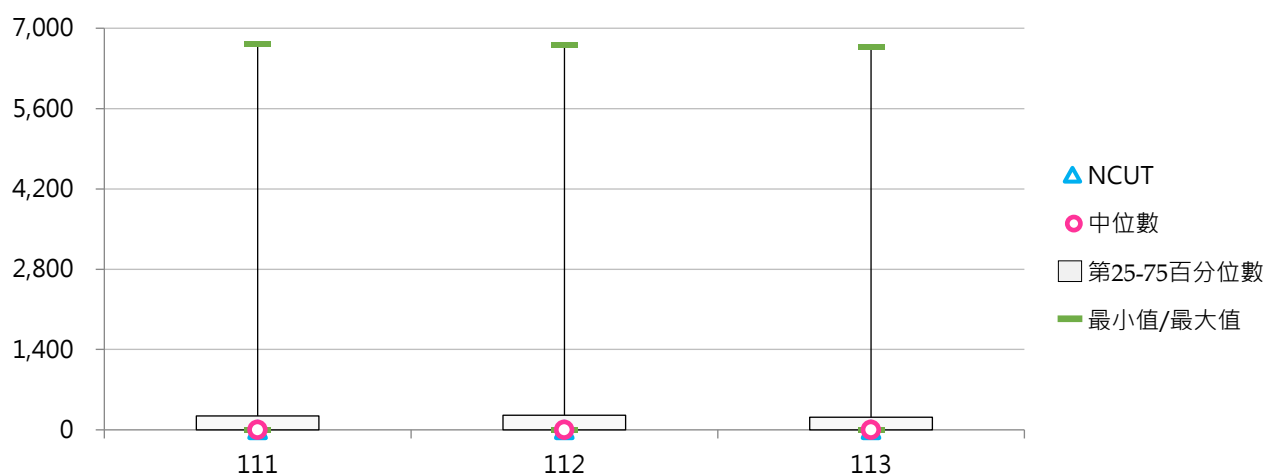



(二) 五專在學學生占比

< 五專在學學生數 / 全部學制班別在學學生數 >

1. 113學年度各類型學校【五專在學學生占比】最高前三校

公立大學		私立大學		公立技專		私立技專	
TNNUA	10.03%	UKN	83.30%	NTIN	95.73%	YUHING	100.00%
TNUA	2.37%	TCU	23.42%	NTC	26.63%	CJC	100.00%
--	--	--	--	NTUB	25.49%	HSC	98.61%

2. 111 ~ 113學年度五專在學學生占比 - 不同類型學校

學年度	全國學校	公立學校	私立學校	大學校院	技專校院	NCUT
111	11.25%	4.23%	14.79%	1.77%	19.69%	0.00%
112	11.34%	4.25%	14.93%	1.78%	19.87%	0.00%
113	11.34%	4.30%	14.90%	1.80%	19.85%	0.00%

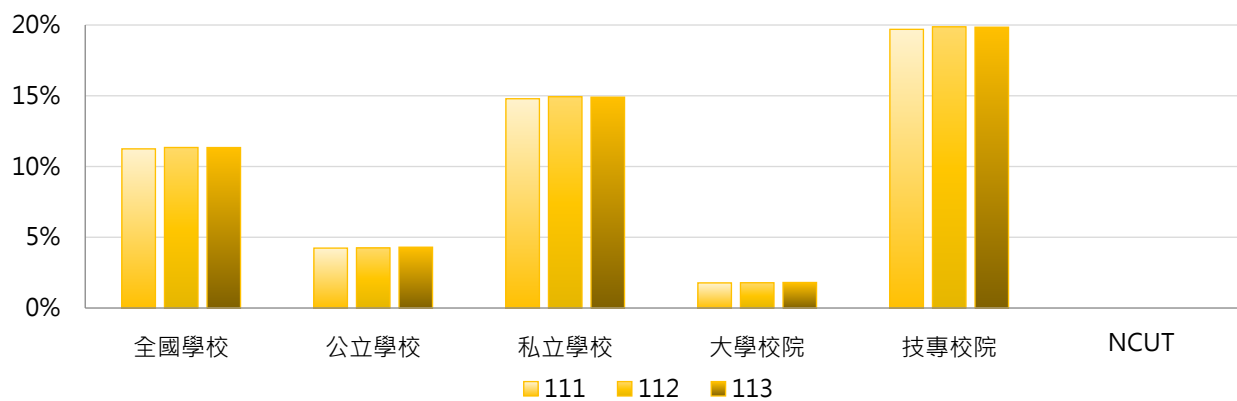

學年度	全國學校	公立大學	私立大學	公立技專	私立技專	NCUT
111	11.25%	0.41%	3.06%	12.39%	21.55%	0.00%
112	11.34%	0.39%	3.10%	12.47%	21.75%	0.00%
113	11.34%	0.39%	3.14%	12.64%	21.68%	0.00%

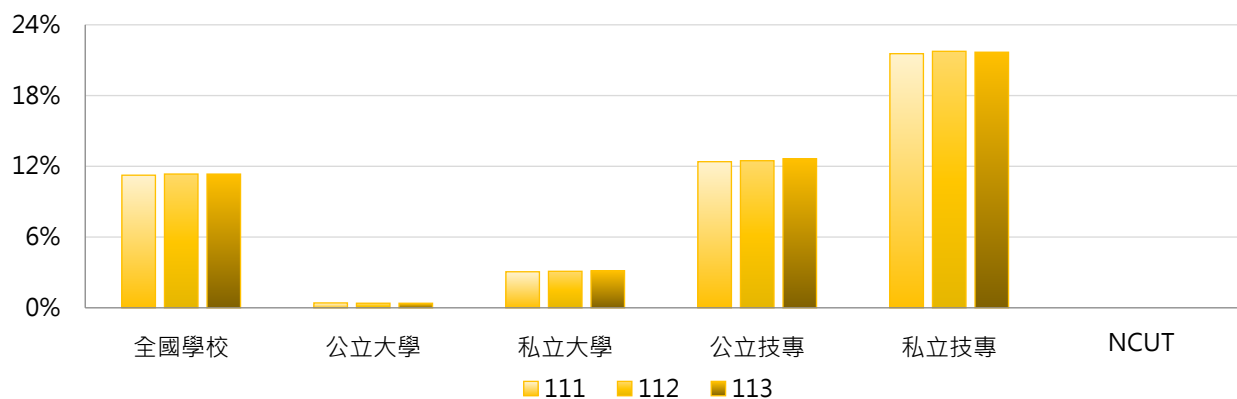

3. 111 ~ 113學年度五專在學學生占比 - 不同區域學校

學年度	全國學校	北部區域	中部區域	南部區域	其他區域	NCUT
111	11.25%	9.54%	4.96%	19.24%	8.44%	0.00%
112	11.34%	9.52%	4.91%	19.72%	8.34%	0.00%
113	11.34%	9.34%	4.86%	20.05%	8.34%	0.00%

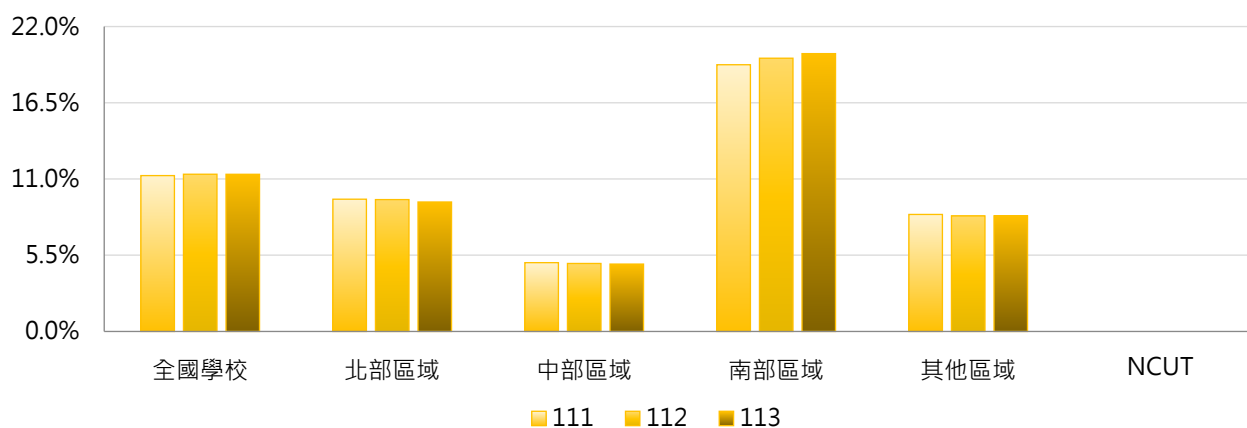

4. 111 ~ 113學年度五專在學學生占比 - 排序百分位數

學年度	最小值	第25百分位數	中位數	第75百分位數	最大值	NCUT
111	0.00%	0.00%	0.00%	4.09%	100.00%	0.00%
112	0.00%	0.00%	0.00%	3.87%	100.00%	0.00%
113	0.00%	0.00%	0.00%	4.17%	100.00%	0.00%

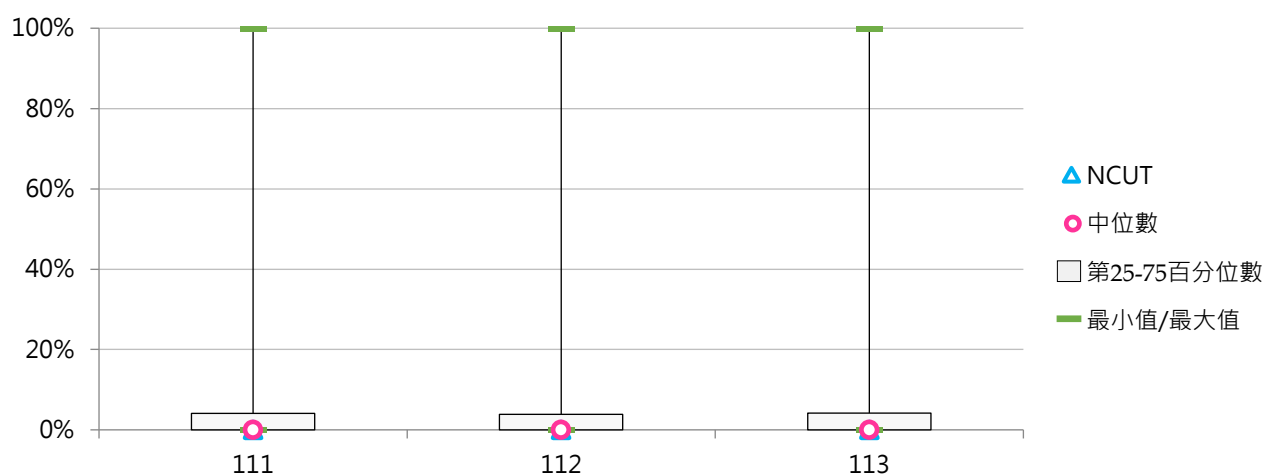

(三) 二專(日間)在學學生數

< 當學年度(10月15日)具備正式學籍之二專(日間)在學學生總人數 >

1. 113學年度各類型學校【二專(日間)在學學生數】最高前三校

公立大學		私立大學		公立技專		私立技專	
--	--	--	--	NTC	358	TZUHUI	53
--	--	--	--	NFU	80	LHU	47
--	--	--	--	NTIN	43	HKU	41

2. 111~113學年度二專(日間)在學學生數 - 不同類型學校

學年度	全國學校	公立學校	私立學校	大學校院	技專校院	NCUT
111	5.89	12.45	2.58	0.30	10.88	0
112	5.50	11.85	2.29	0.24	10.19	0
113	4.63	10.23	1.80	0.00	8.76	0

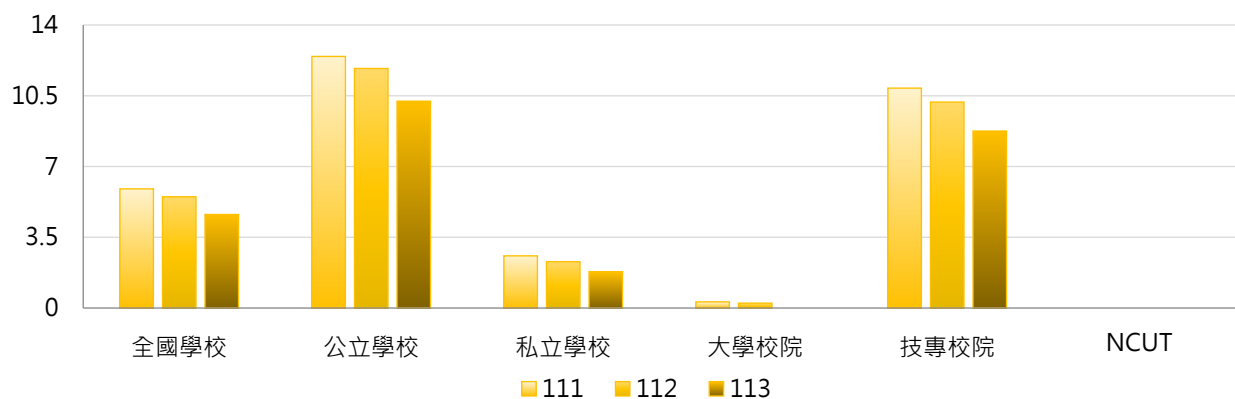

學年度	全國學校	公立大學	私立大學	公立技專	私立技專	NCUT
111	5.89	0.00	0.59	39.00	3.73	0
112	5.50	0.00	0.47	37.13	3.34	0
113	4.63	0.00	0.00	32.07	2.83	0

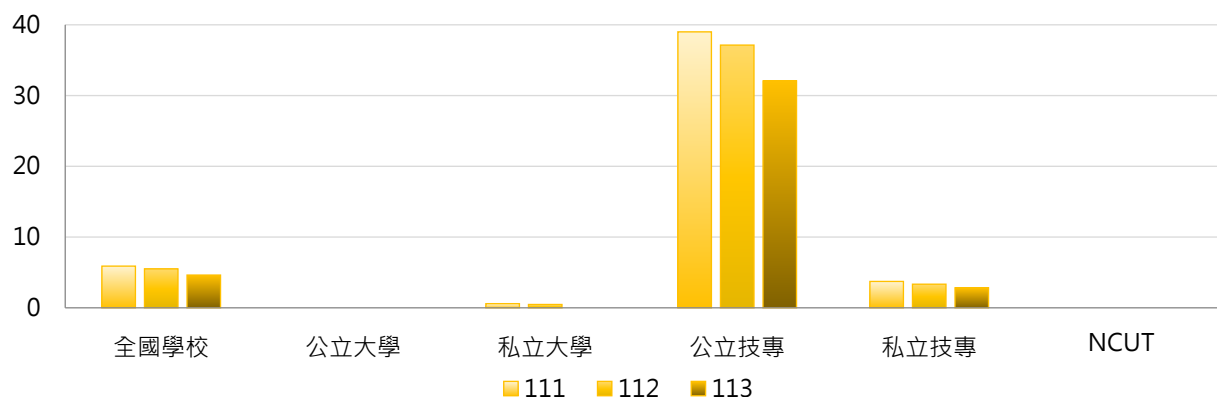



3. 111 ~ 113學年度二專(日間)在學學生數 - 不同區域學校

學年度	全國學校	北部區域	中部區域	南部區域	其他區域	NCUT
111	5.89	1.30	3.85	4.55	76.33	0
112	5.50	1.23	4.37	3.66	71.33	0
113	4.63	1.00	4.48	2.63	59.67	0

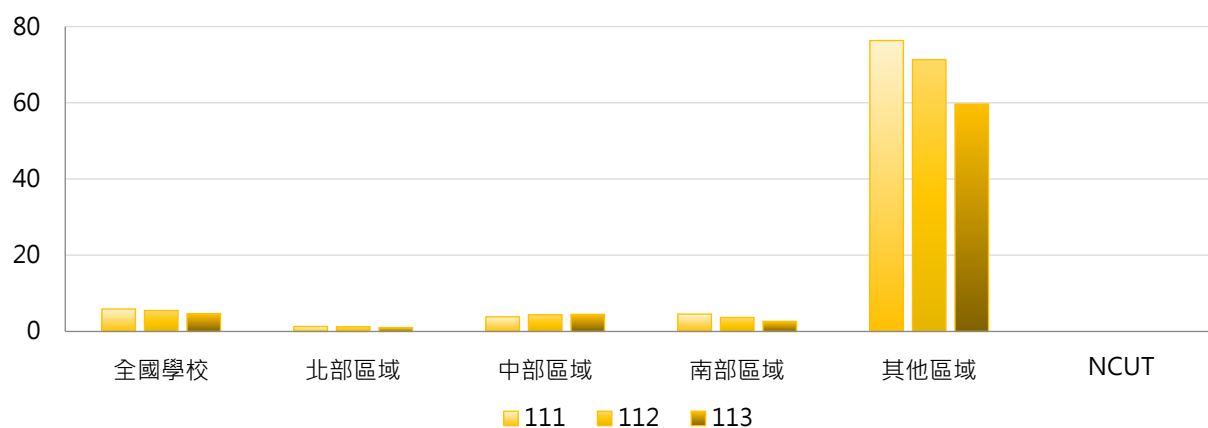

4. 111 ~ 113學年度二專(日間)在學學生數 - 排序百分位數

學年度	最小值	第25百分位數	中位數	第75百分位數	最大值	NCUT
111	0	0	0	0	438	0
112	0	0	0	0	412	0
113	0	0	0	0	358	0

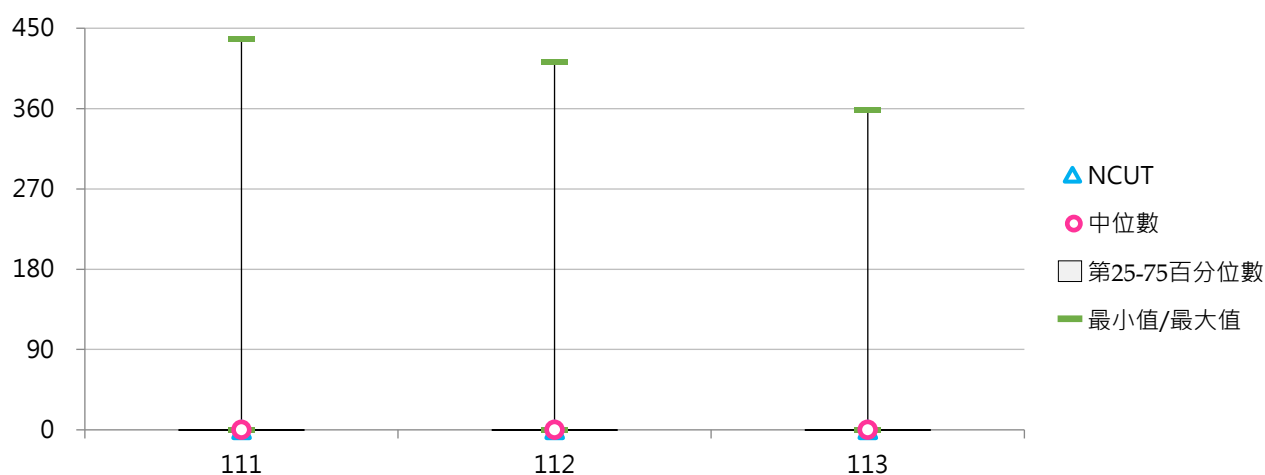

(四) 二專(日間)在學學生占比

< 二專(日間)在學學生數 / 全部學制班別在學學生數 >

1. 113學年度各類型學校【二專(日間)在學學生占比】最高前三校

公立大學		私立大學		公立技專		私立技專	
--	--	--	--	NTC	59.97%	TZUHUI	2.95%
--	--	--	--	NTIN	2.16%	LHU	0.41%
--	--	--	--	NFU	0.67%	HKU	0.36%

2. 111 ~ 113學年度二專(日間)在學學生占比 - 不同類型學校

學年度	全國學校	公立學校	私立學校	大學校院	技專校院	NCUT
111	0.49%	1.33%	0.07%	0.00%	0.92%	0.00%
112	0.49%	1.36%	0.05%	0.00%	0.93%	0.00%
113	0.48%	1.34%	0.04%	0.00%	0.90%	0.00%

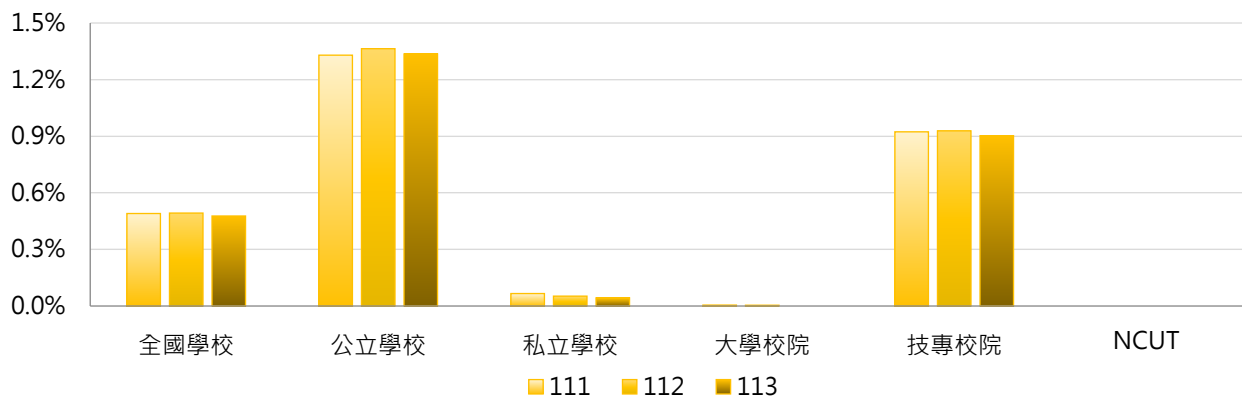

學年度	全國學校	公立大學	私立大學	公立技專	私立技專	NCUT
111	0.49%	0.00%	0.01%	4.17%	0.10%	0.00%
112	0.49%	0.00%	0.01%	4.27%	0.08%	0.00%
113	0.48%	0.00%	0.00%	4.19%	0.07%	0.00%

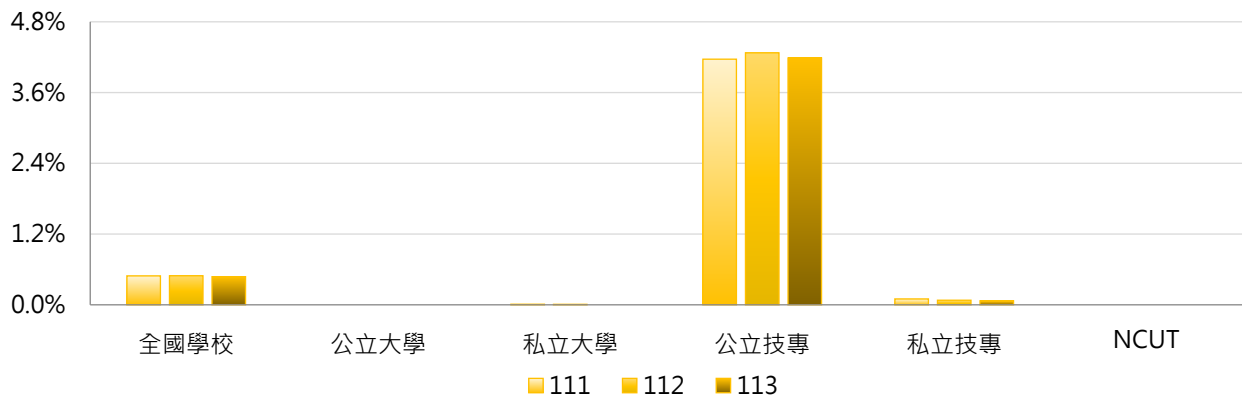

3. 111 ~ 113學年度二專(日間)在學學生占比 - 不同區域學校

學年度	全國學校	北部區域	中部區域	南部區域	其他區域	NCUT
111	0.49%	0.03%	0.04%	0.19%	9.72%	0.00%
112	0.49%	0.02%	0.04%	0.17%	10.06%	0.00%
113	0.48%	0.01%	0.04%	0.14%	9.99%	0.00%

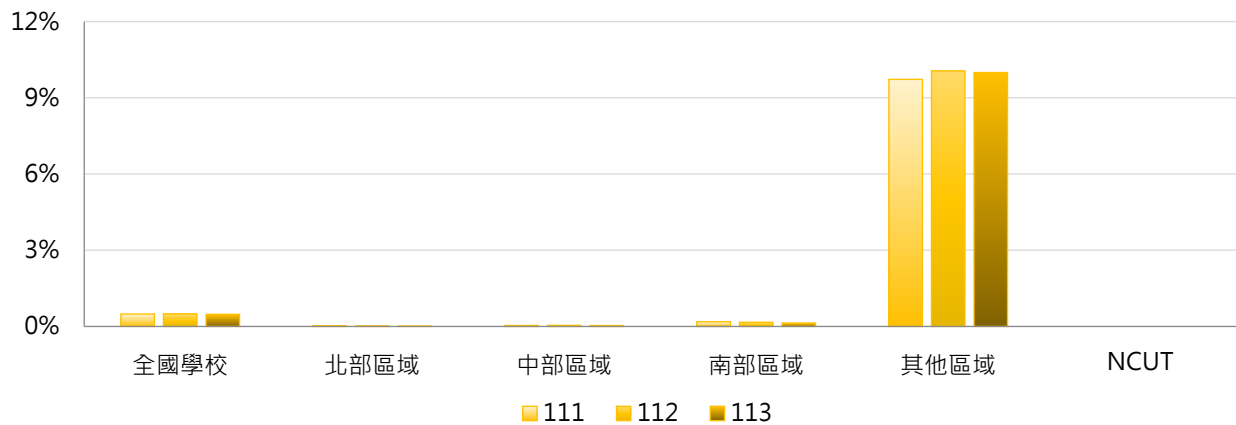

4. 111 ~ 113學年度二專(日間)在學學生占比 - 排序百分位數

學年度	最小值	第25百分位數	中位數	第75百分位數	最大值	NCUT
111	0.00%	0.00%	0.00%	0.00%	58.01%	0.00%
112	0.00%	0.00%	0.00%	0.00%	60.06%	0.00%
113	0.00%	0.00%	0.00%	0.00%	59.97%	0.00%

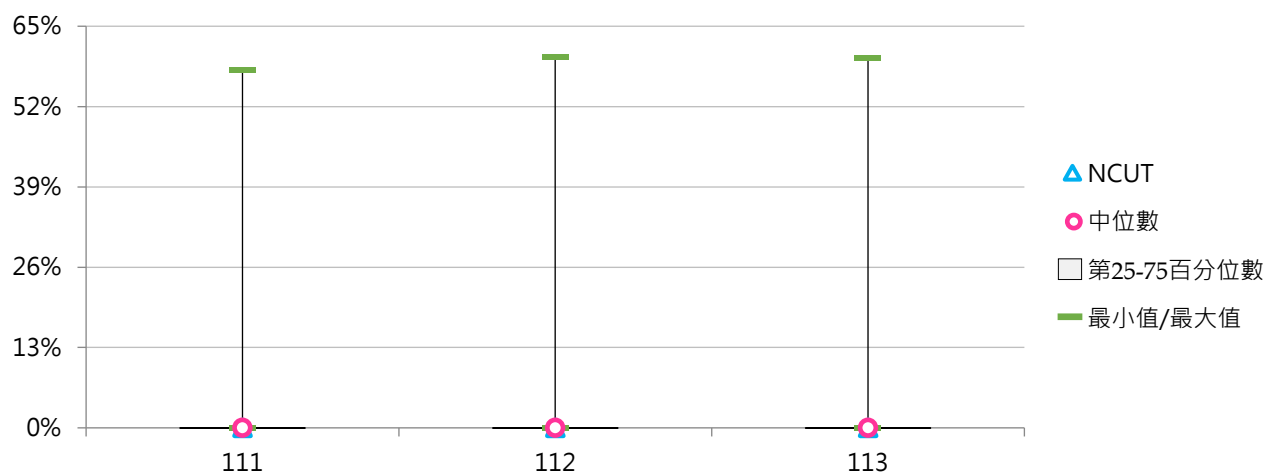

(五) 二專(進修)在學學生數

< 當學年度(10月15日)具備正式學籍之二專(進修)在學學生總人數 >

1. 113學年度各類型學校【二專(進修)在學學生數】最高前三校

公立大學		私立大學		公立技專		私立技專	
--	--	UKN	207	NTCUST	550	CSU	602
--	--	--	--	NCUT	214	SZMC	544
--	--	--	--	NTC	80	JENTE	401
				NTUB	80		

2. 111 ~ 113學年度二專(進修)在學學生數 - 不同類型學校

學年度	全國學校	公立學校	私立學校	大學校院	技專校院	NCUT
111	51	37	59	3	95	294
112	43	28	51	3	79	241
113	40	21	49	3	72	214

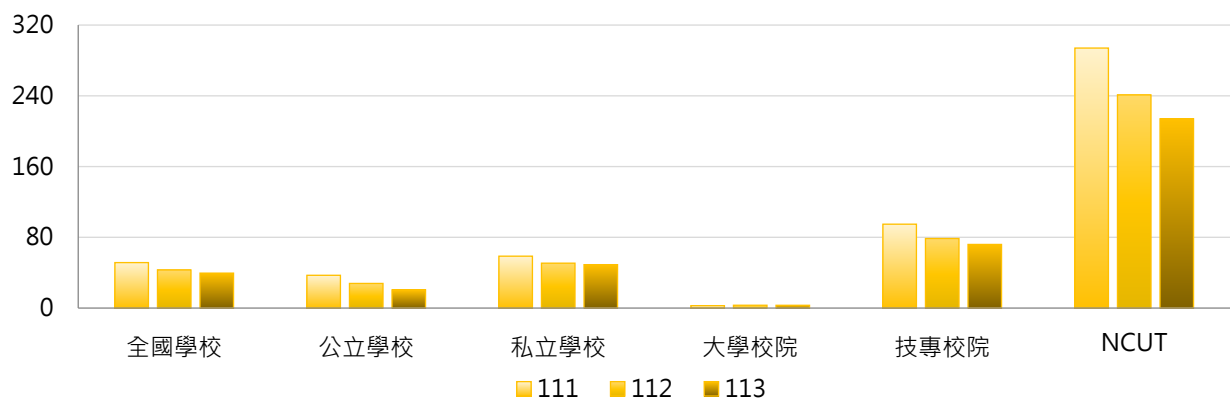

學年度	全國學校	公立大學	私立大學	公立技專	私立技專	NCUT
111	51	0	5	116	89	294
112	43	0	6	87	76	241
113	40	0	6	64	74	214

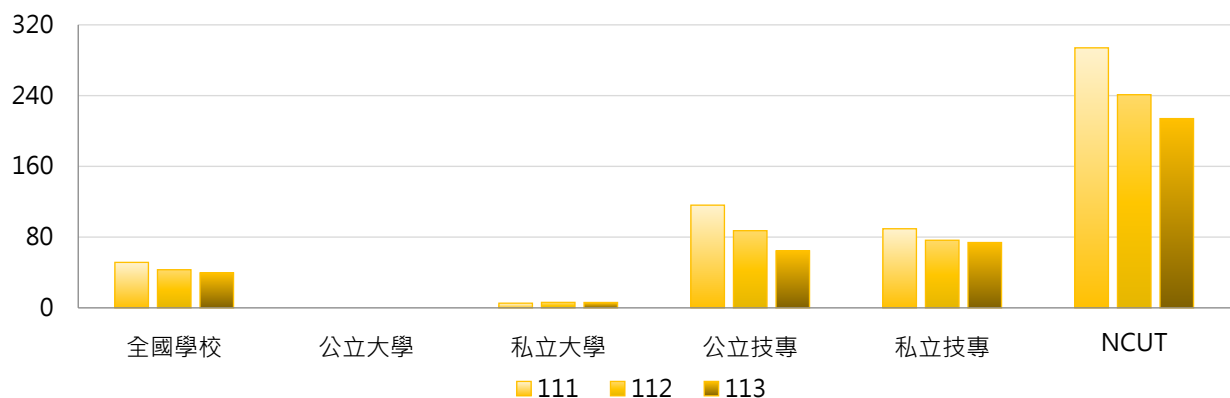

3. 111 ~ 113學年度二專(進修)在學學生數 - 不同區域學校

學年度	全國學校	北部區域	中部區域	南部區域	其他區域	NCUT
111	51	34	70	72	32	294
112	43	29	61	59	23	241
113	40	27	50	59	16	214

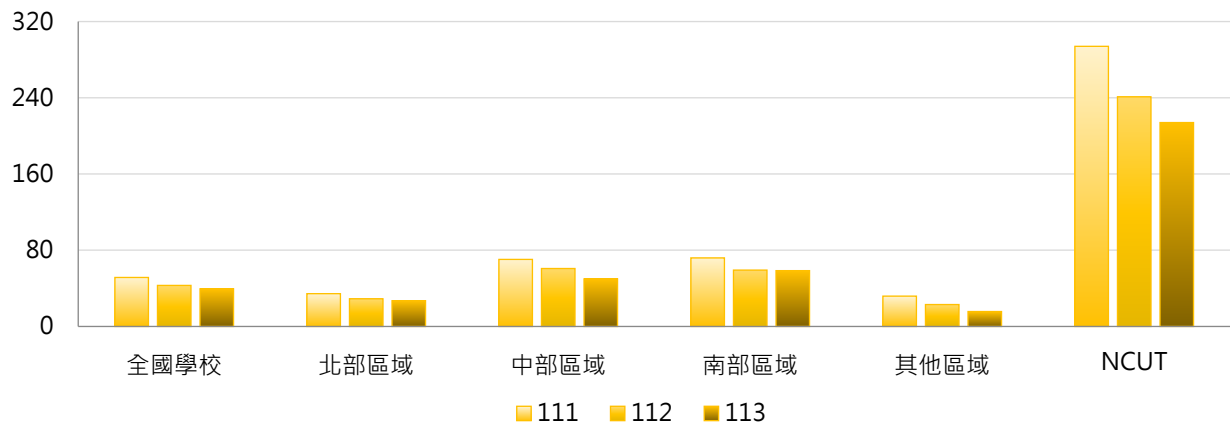

4. 111 ~ 113學年度二專(進修)在學學生數 - 排序百分位數

學年度	最小值	第25百分位數	中位數	第75百分位數	最大值	NCUT
111	0	0	0	38	1,007	294
112	0	0	0	13	805	241
113	0	0	0	16	602	214

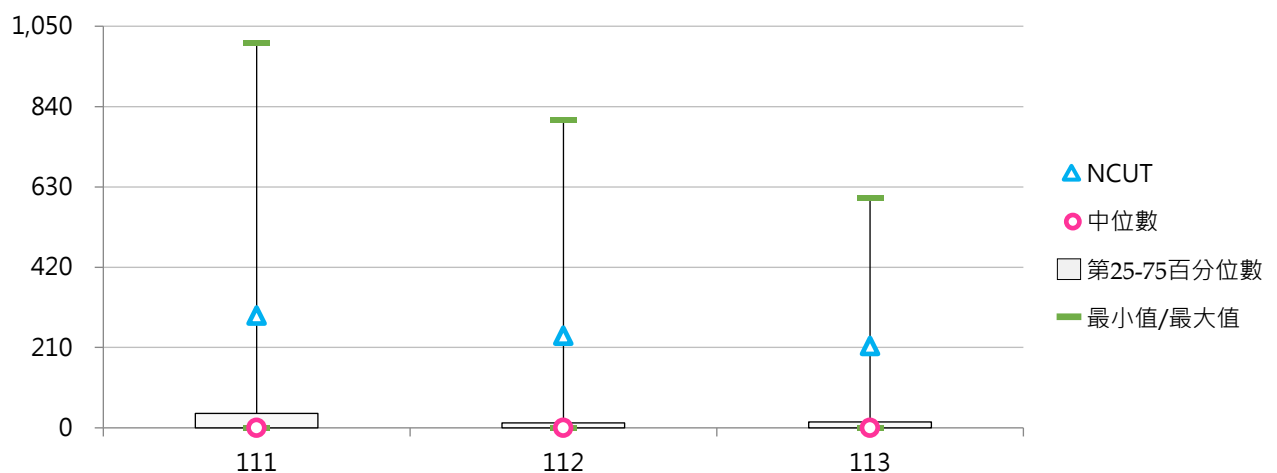

(六) 二專(進修)在學學生占比

< 二專(進修)在學學生數 / 全部學制班別在學學生數 >

1. 113學年度各類型學校【二專(進修)在學學生占比】最高前三校

公立大學		私立大學		公立技專		私立技專	
--	--	UKN	6.39%	NTC	13.40%	SMC	8.55%
--	--	--	--	NTCUST	3.49%	TZUHUI	8.12%
--	--	--	--	NTIN	2.11%	SZMC	7.54%

2. 111~113學年度二專(進修)在學學生占比 - 不同類型學校

學年度	全國學校	公立學校	私立學校	大學校院	技專校院	NCUT
111	0.99%	0.59%	1.19%	0.08%	1.80%	2.37%
112	0.93%	0.50%	1.14%	0.10%	1.66%	1.91%
113	0.95%	0.47%	1.20%	0.10%	1.71%	1.71%

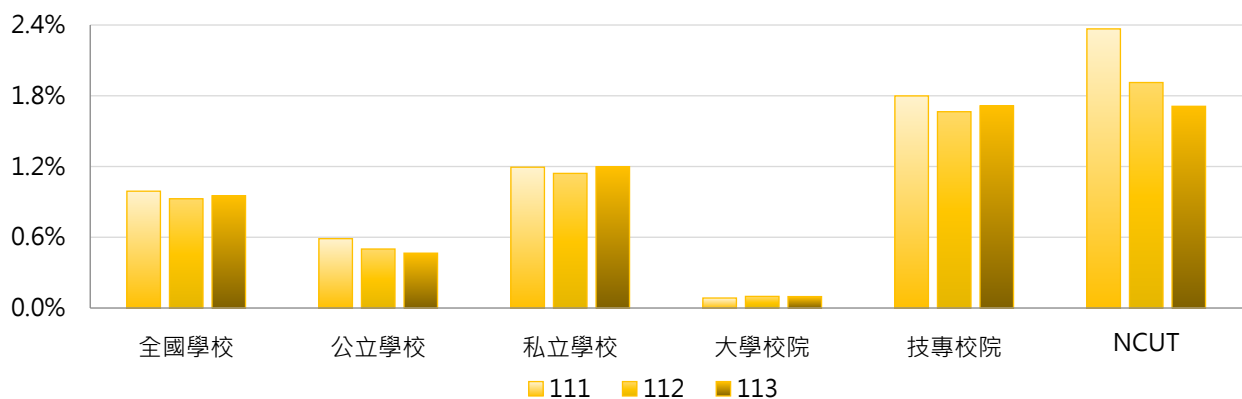

學年度	全國學校	公立大學	私立大學	公立技專	私立技專	NCUT
111	0.99%	0.00%	0.16%	1.84%	1.79%	2.37%
112	0.93%	0.00%	0.19%	1.57%	1.69%	1.91%
113	0.95%	0.00%	0.19%	1.46%	1.78%	1.71%

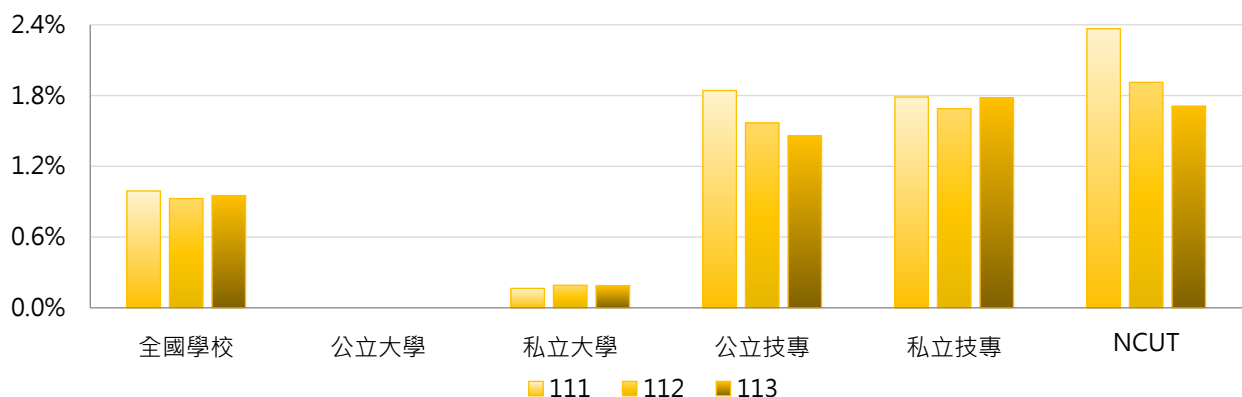

3. 111 ~ 113學年度二專(進修)在學學生占比 - 不同區域學校

學年度	全國學校	北部區域	中部區域	南部區域	其他區域	NCUT
111	0.99%	0.71%	0.69%	1.22%	4.08%	2.37%
112	0.93%	0.69%	0.67%	1.14%	3.53%	1.91%
113	0.95%	0.78%	0.62%	1.19%	2.99%	1.71%

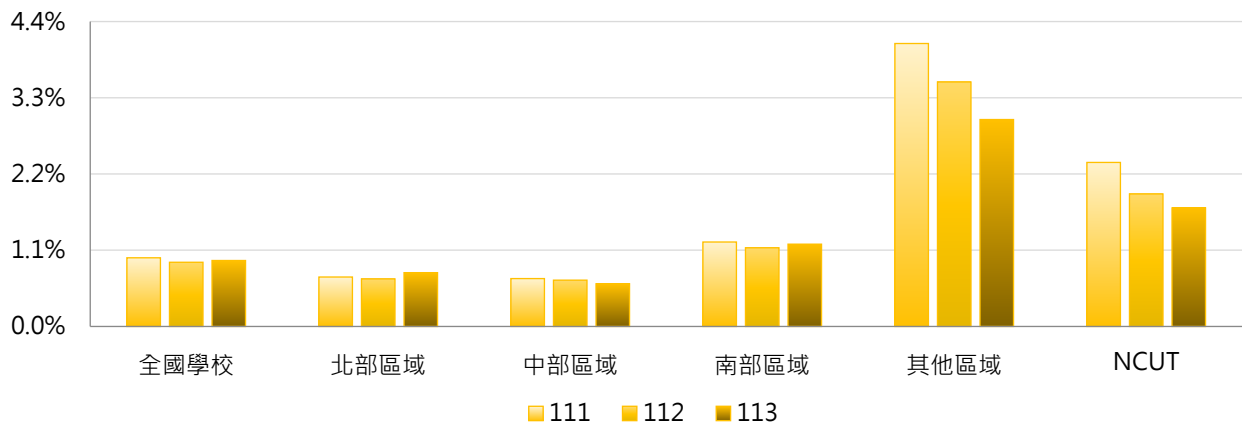

4. 111 ~ 113學年度二專(進修)在學學生占比 - 排序百分位數

學年度	最小值	第25百分位數	中位數	第75百分位數	最大值	NCUT
111	0.00%	0.00%	0.00%	0.98%	12.72%	2.37%
112	0.00%	0.00%	0.00%	0.62%	12.68%	1.91%
113	0.00%	0.00%	0.00%	0.64%	13.40%	1.71%

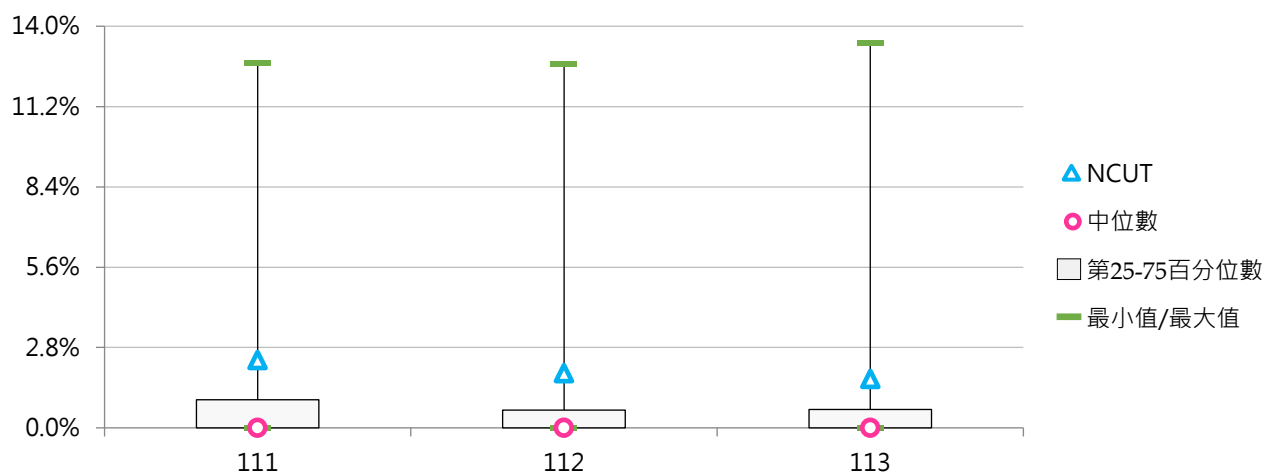

六、附設進院在學學生

(一) 附設進院在學學生數

< 當學年度(10月15日)具備正式學籍之附設進修學院在學學生總人數 >

1. 113學年度各類型學校【附設進院在學學生數】最高前三校

公立大學		私立大學		公立技專		私立技專	
--	--	--	--	NKUST	25	--	--
--	--	--	--	NTUT	4	--	--
--	--	--	--	NFU	1	--	--

2. 111 ~ 113學年度附設進院在學學生數 - 不同類型學校

學年度	全國學校	公立學校	私立學校	大學校院	技專校院	NCUT
111	4.35	12.87	0.04	0.00	8.23	0
112	2.10	6.26	0.00	0.00	3.97	0
113	0.21	0.64	0.00	0.00	0.41	0

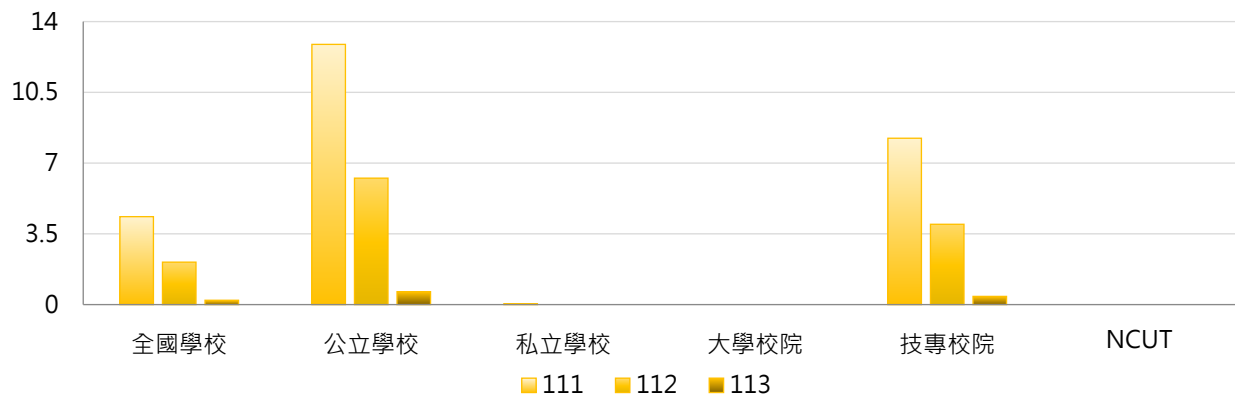

學年度	全國學校	公立大學	私立大學	公立技專	私立技專	NCUT
111	4.35	0.00	0.00	40.33	0.07	0
112	2.10	0.00	0.00	19.60	0.00	0
113	0.21	0.00	0.00	2.00	0.00	0

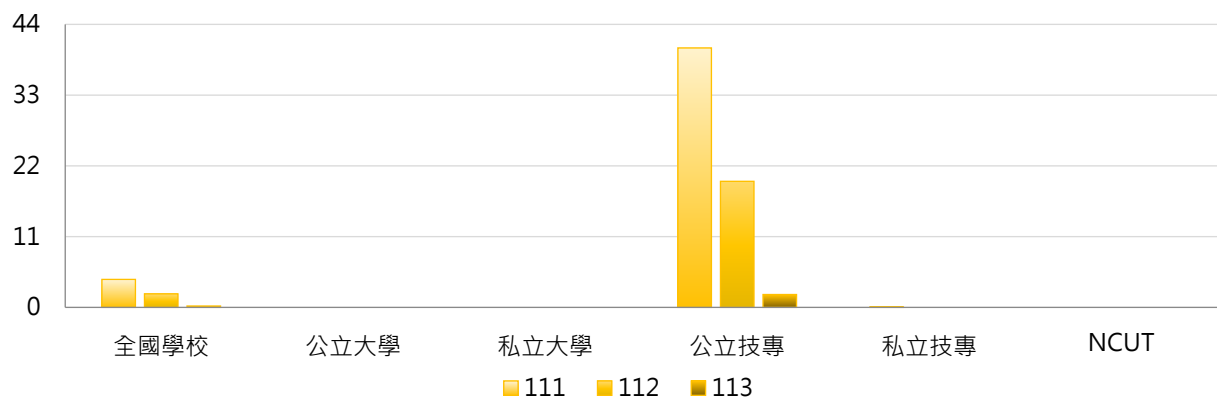



3. 111 ~ 113學年度附設進院在學學生數 - 不同區域學校

學年度	全國學校	北部區域	中部區域	南部區域	其他區域	NCUT
111	4.35	0.09	0.15	15.76	0.00	0
112	2.10	0.10	0.04	7.53	0.00	0
113	0.21	0.06	0.04	0.66	0.00	0

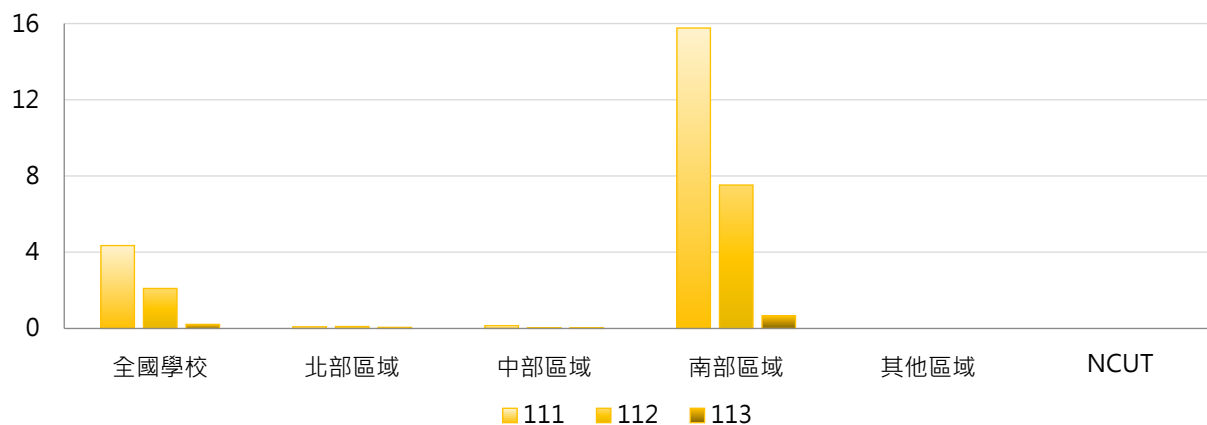

4. 111 ~ 113學年度附設進院在學學生數 - 排序百分位數

學年度	最小值	第25百分位數	中位數	第75百分位數	最大值	NCUT
111	0	0	0	0	595	0
112	0	0	0	0	286	0
113	0	0	0	0	25	0

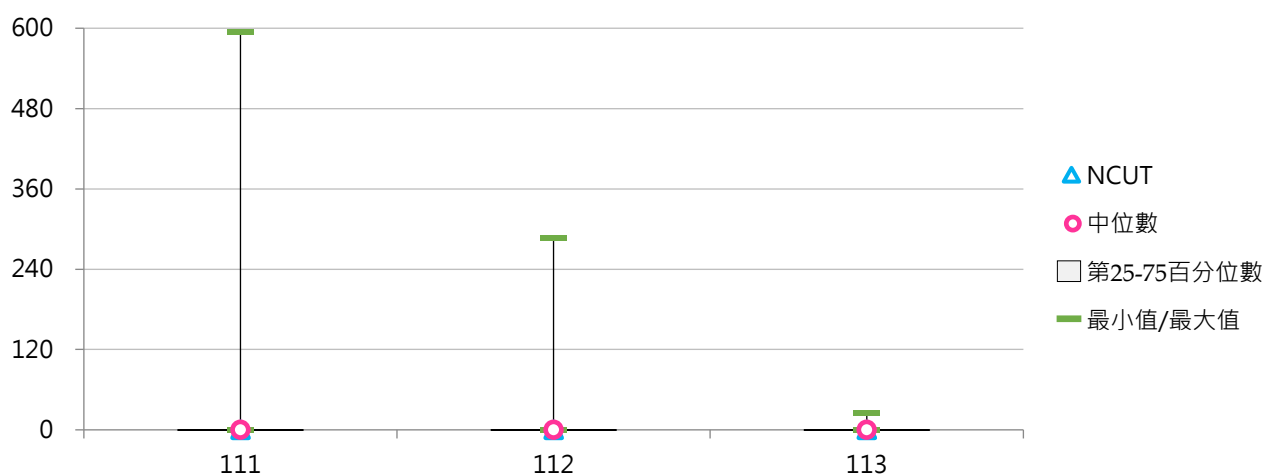

(二) 附設進院在學學生占比

< 附設進院在學學生數 / 全部學制班別在學學生數 >

1. 113學年度各類型學校【附設進院在學學生占比】最高前三校

公立大學		私立大學		公立技專		私立技專	
--	--	--	--	NKUST	0.09%	--	--
--	--	--	--	NTUT	0.03%	--	--
--	--	--	--	NFU	0.01%	--	--

2. 111 ~ 113學年度附設進院在學學生占比 - 不同類型學校

學年度	全國學校	公立學校	私立學校	大學校院	技專校院	NCUT
111	0.016%	0.046%	0.001%	0.000%	0.030%	0.000%
112	0.008%	0.023%	0.000%	0.000%	0.015%	0.000%
113	0.001%	0.003%	0.000%	0.000%	0.002%	0.000%

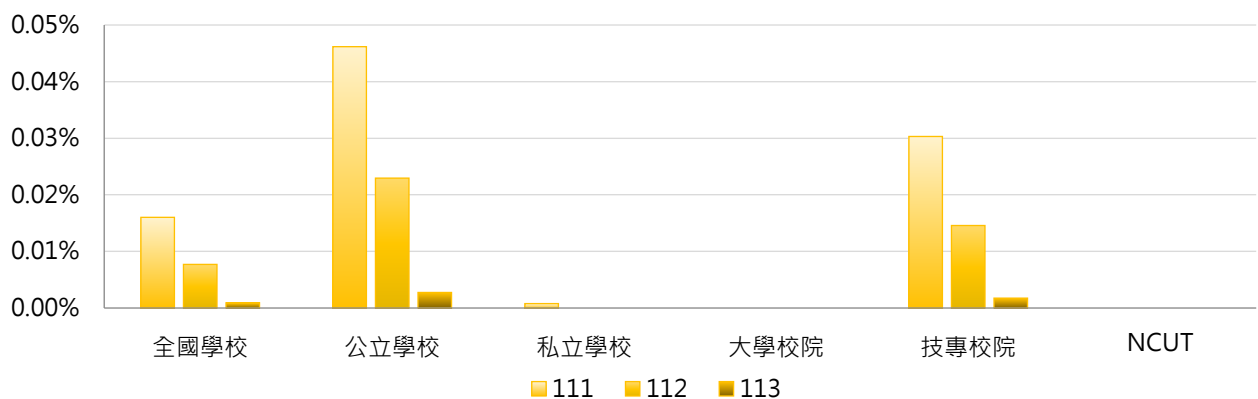

學年度	全國學校	公立大學	私立大學	公立技專	私立技專	NCUT
111	0.016%	0.000%	0.000%	0.145%	0.001%	0.000%
112	0.008%	0.000%	0.000%	0.072%	0.000%	0.000%
113	0.001%	0.000%	0.000%	0.009%	0.000%	0.000%

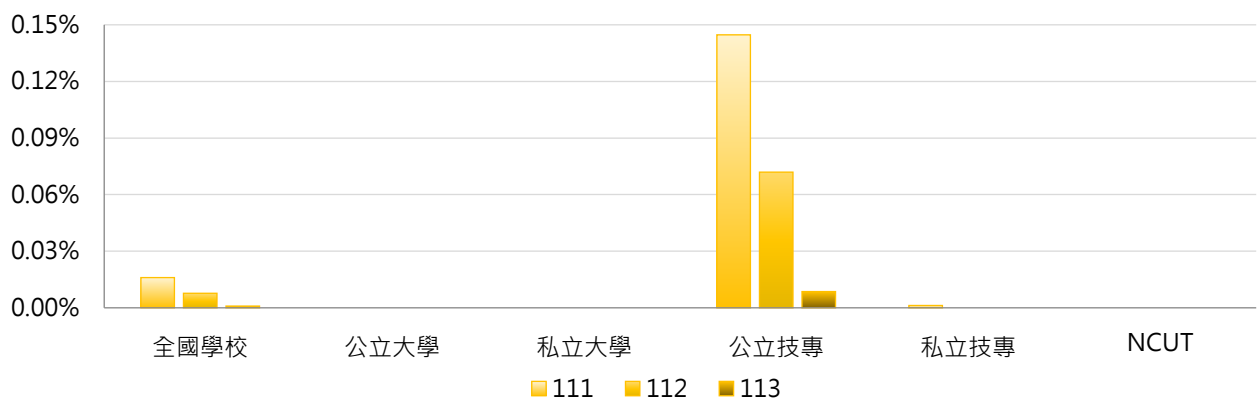

3. 111 ~ 113學年度附設進院在學學生占比 - 不同區域學校

學年度	全國學校	北部區域	中部區域	南部區域	其他區域	NCUT
111	0.016%	0.001%	0.001%	0.057%	0.000%	0.000%
112	0.008%	0.001%	0.000%	0.027%	0.000%	0.000%
113	0.001%	0.000%	0.000%	0.002%	0.000%	0.000%

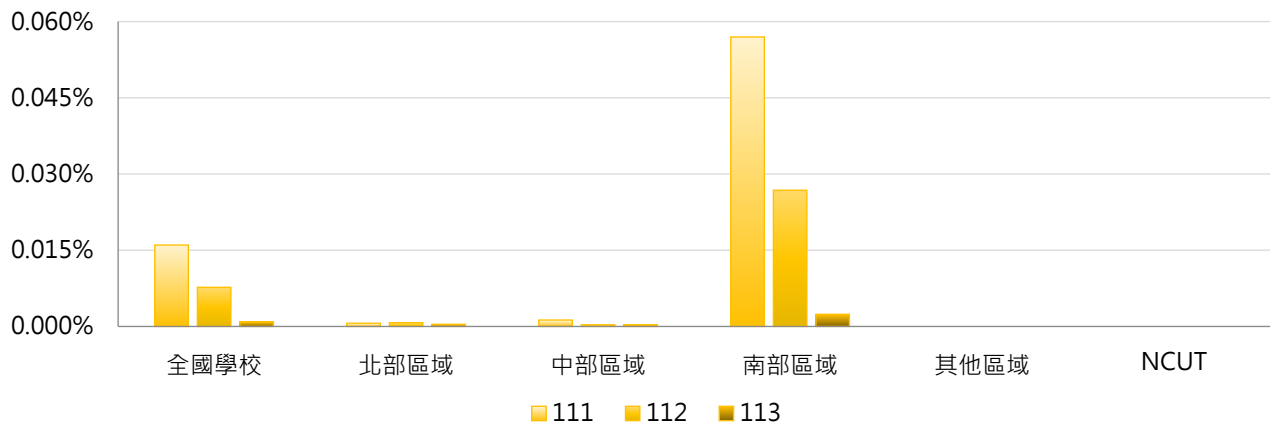

4. 111 ~ 113學年度附設進院在學學生占比 - 排序百分位數

學年度	最小值	第25百分位數	中位數	第75百分位數	最大值	NCUT
111	0.000%	0.000%	0.000%	0.000%	2.092%	0.000%
112	0.000%	0.000%	0.000%	0.000%	1.019%	0.000%
113	0.000%	0.000%	0.000%	0.000%	0.091%	0.000%

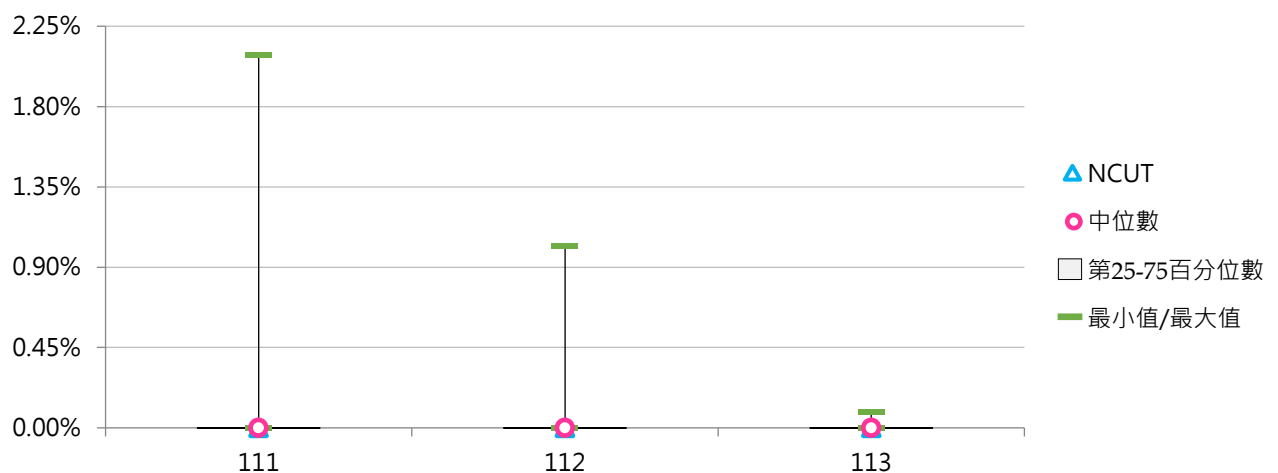

七、就學穩定率

(一) 學士班(日間)學生就學穩定率

< 當學年度學士班(日間)二年級在學學生數 / 前一學年度錄取學士班(日間)一年級在學學生人數 · 不包括境外學生 >

1. 113學年度各類型學校【學士班(日間)學生就學穩定率】最高前三校

公立大學		私立大學		公立技專		私立技專	
NCCU	96.35%	FCU	95.84%	NTUT	97.26%	CGUST	95.26%
NTPU	95.83%	CGU	95.36%	NTUST	96.83%	MCUT	92.60%
NTU	95.57%	CYCU	95.09%	YUNTECH	95.43%	CHIHLEE	91.58%

2. 111 ~ 113學年度學士班(日間)學生就學穩定率 - 不同類型學校

學年度	全國學校	公立學校	私立學校	大學校院	技專校院	NCUT
111	89.37%	94.21%	86.74%	91.76%	86.81%	93.43%
112	87.00%	93.07%	83.70%	90.23%	83.55%	93.36%
113	86.54%	92.09%	83.50%	89.28%	83.58%	90.94%

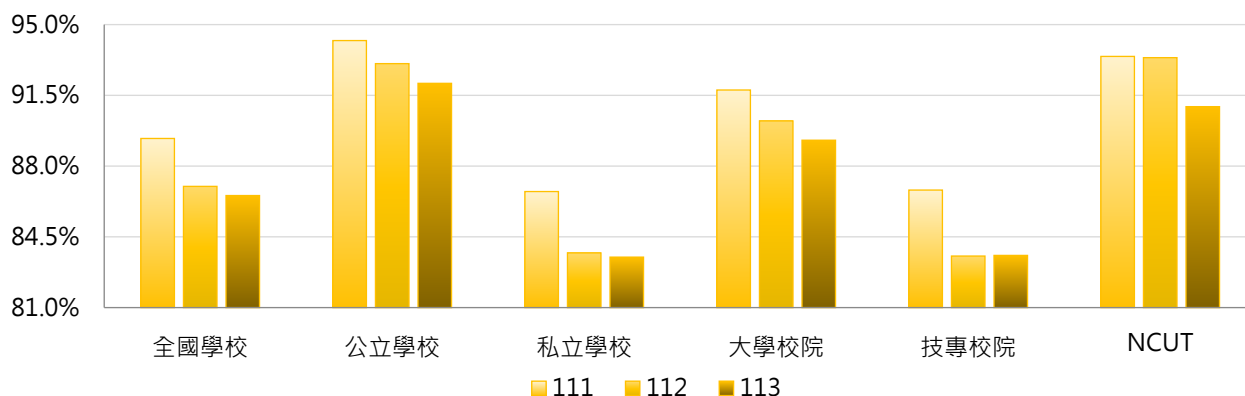

學年度	全國學校	公立大學	私立大學	公立技專	私立技專	NCUT
111	89.37%	94.38%	89.30%	93.78%	84.96%	93.43%
112	87.00%	93.18%	87.46%	92.80%	81.10%	93.36%
113	86.54%	92.24%	86.50%	91.74%	81.37%	90.94%

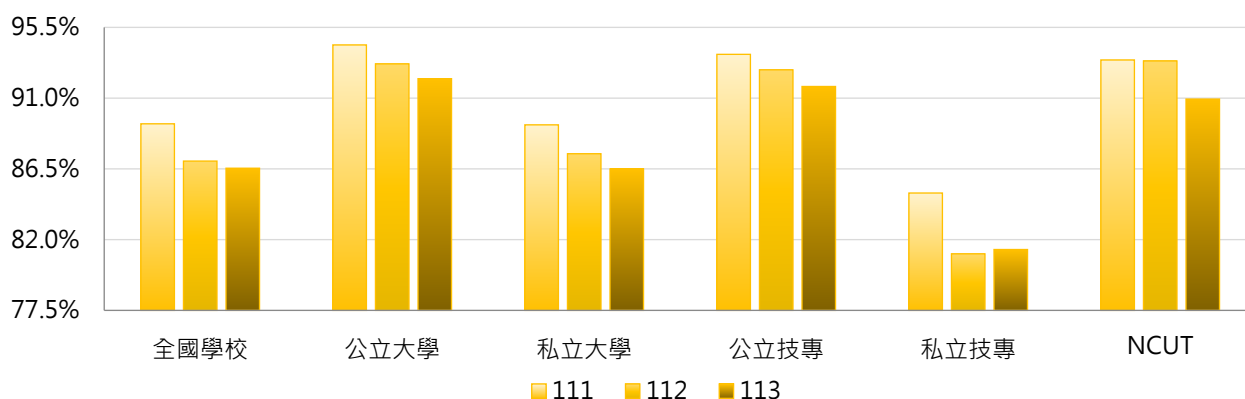

3. 111 ~ 113學年度學士班(日間)學生就學穩定率 - 不同區域學校

學年度	全國學校	北部區域	中部區域	南部區域	其他區域	NCUT
111	89.37%	88.32%	91.43%	89.66%	90.45%	93.43%
112	87.00%	85.41%	89.86%	88.53%	82.99%	93.36%
113	86.54%	84.96%	89.58%	87.65%	83.93%	90.94%

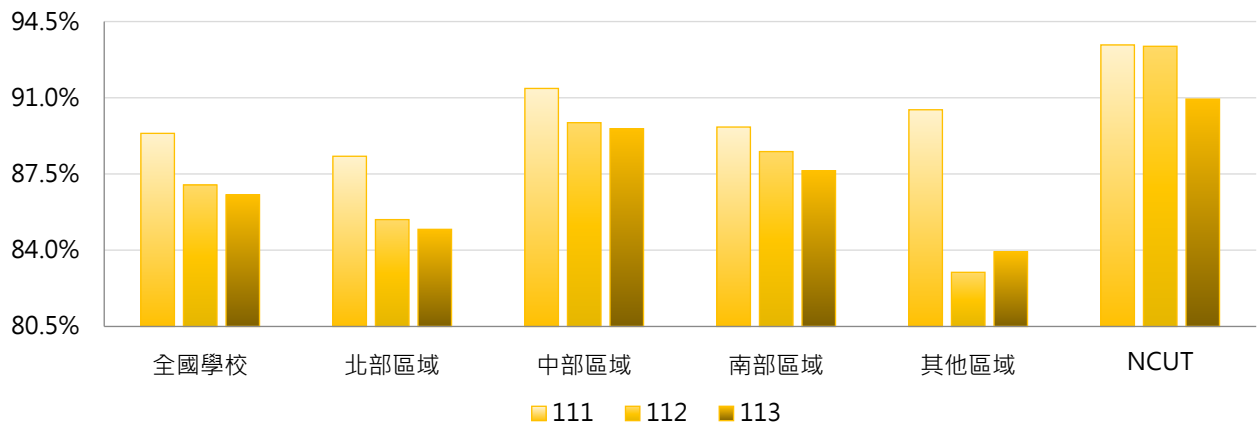

4. 111 ~ 113學年度學士班(日間)學生就學穩定率 - 排序百分位數

學年度	最小值	第25百分位數	中位數	第75百分位數	最大值	NCUT
111	59.95%	85.47%	90.75%	94.60%	97.03%	93.43%
112	39.24%	82.67%	89.13%	93.25%	97.69%	93.36%
113	43.43%	82.23%	88.73%	93.37%	97.26%	90.94%

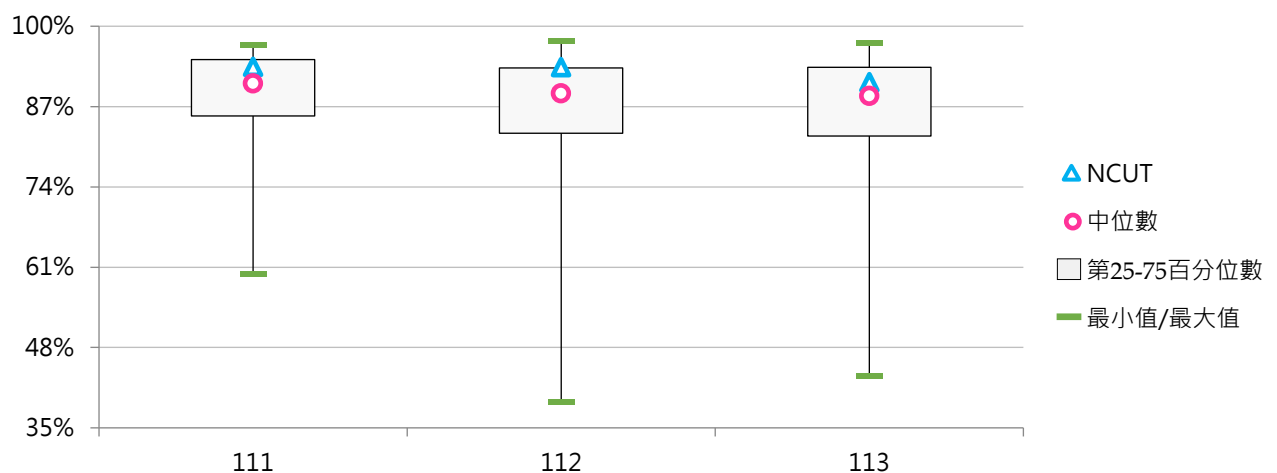



(二) 學士班(進修)學生就學穩定率

< 當學年度學士班(進修)二年級在學學生數 / 前一學年度錄取學士班(進修)一年級在學學生人數，不包括境外學生 >

1. 113學年度各類型學校【學士班(進修)學生就學穩定率】最高前三校

公立大學		私立大學		公立技專		私立技專	
NTOU	89.38%	MMC	96.97%	NTUT	93.97%	AEUST	95.92%
NTUA	88.65%	UKN	90.29%	NKUHT	93.62%	NANYA	92.29%
NTTU	83.97%	CSMU	85.00%	NTUNHS	90.04%	SJU	90.91%

2. 111 ~ 113學年度學士班(進修)學生就學穩定率 - 不同類型學校

學年度	全國學校	公立學校	私立學校	大學校院	技專校院	NCUT
111	76.24%	83.28%	73.62%	75.59%	76.61%	83.12%
112	75.37%	81.26%	73.20%	73.00%	76.74%	81.00%
113	75.77%	79.71%	74.32%	72.63%	77.66%	79.87%

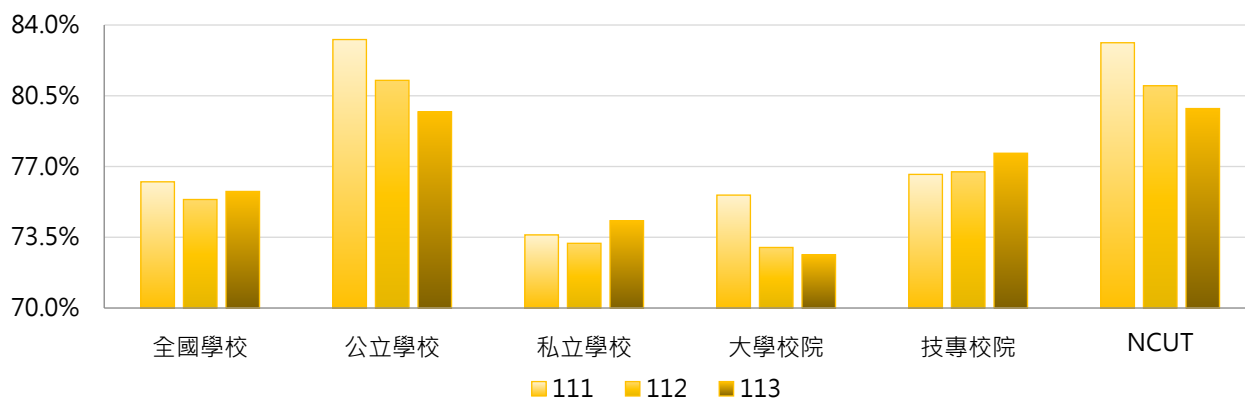

學年度	全國學校	公立大學	私立大學	公立技專	私立技專	NCUT
111	76.24%	80.47%	71.99%	86.86%	74.26%	83.12%
112	75.37%	78.56%	69.10%	84.70%	74.91%	81.00%
113	75.77%	76.49%	70.06%	83.80%	76.22%	79.87%

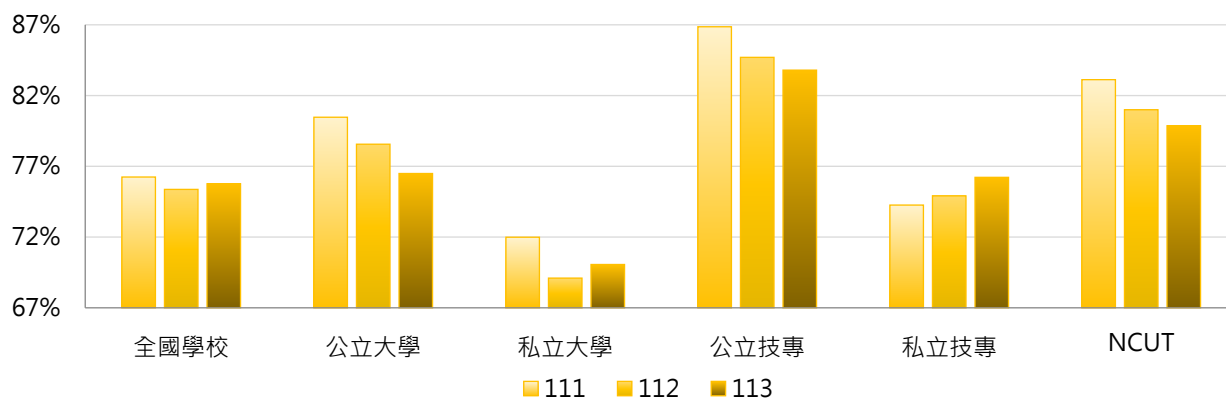

3. 111 ~ 113學年度學士班(進修)學生就學穩定率 - 不同區域學校

學年度	全國學校	北部區域	中部區域	南部區域	其他區域	NCUT
111	76.24%	76.66%	76.55%	75.42%	75.36%	83.12%
112	75.37%	76.07%	75.68%	75.06%	68.16%	81.00%
113	75.77%	76.57%	74.34%	76.31%	71.23%	79.87%

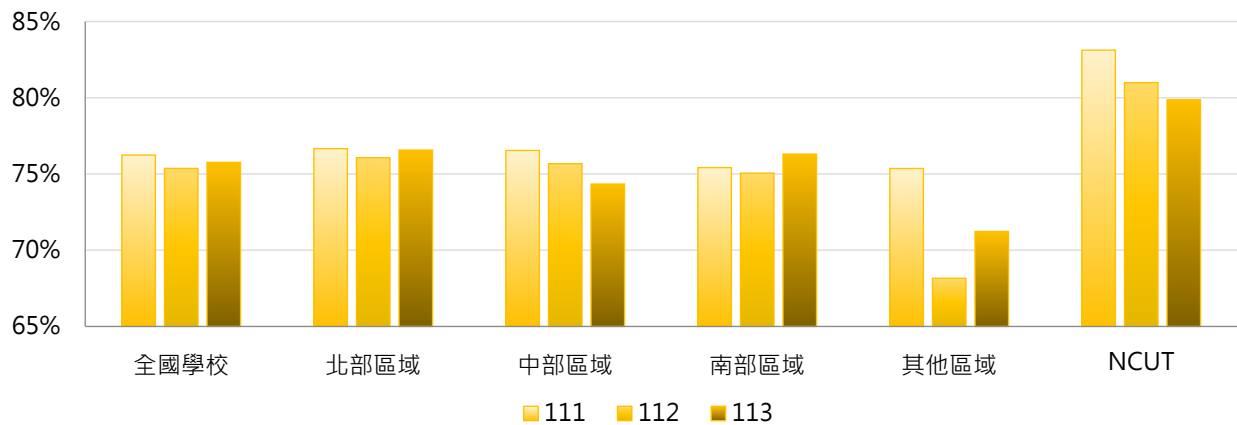

4. 111 ~ 113學年度學士班(進修)學生就學穩定率 - 排序百分位數

學年度	最小值	第25百分位數	中位數	第75百分位數	最大值	NCUT
111	16.96%	68.86%	78.55%	83.88%	98.00%	83.12%
112	49.41%	68.16%	76.77%	81.26%	98.64%	81.00%
113	32.43%	70.37%	76.15%	83.36%	96.97%	79.87%

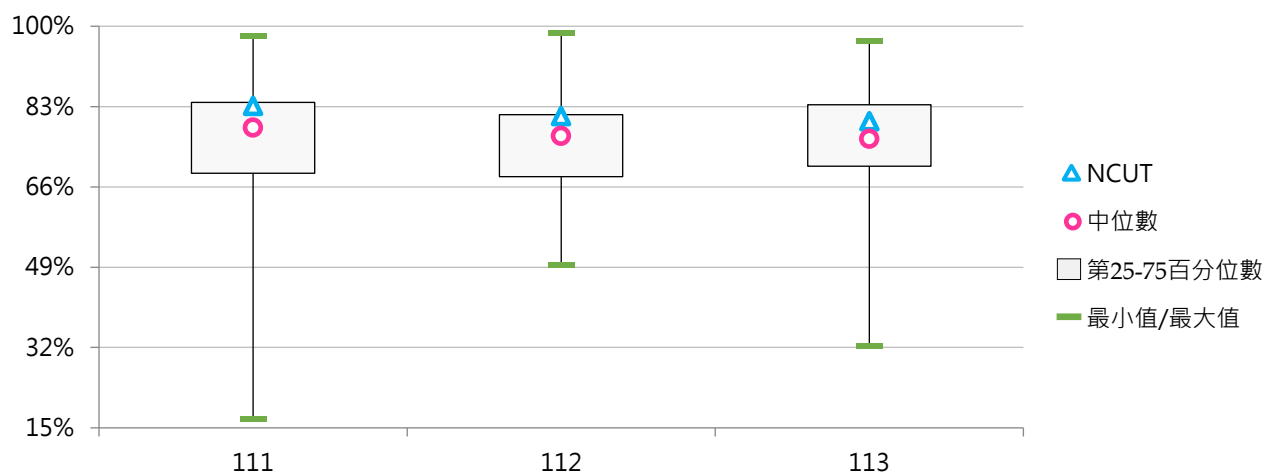



(三) 五專學生就學穩定率

< 當學年度五專二年級在學學生數 / 前一學年度錄取五專一年級在學學生人數，不包括境外學生 >

1. 113學年度各類型學校【五專學生就學穩定率】最高前三校

公立大學		私立大學		公立技專		私立技專	
--	--	UKN	92.39%	NTUT	100.00%	FY	96.60%
--	--	TCU	92.37%	NFU	97.75%	HKU	96.55%
--	--	--	--	NKUST	97.33%	MITUST	95.24%

2. 111 ~ 113學年度五專學生就學穩定率 - 不同類型學校

學年度	全國學校	公立學校	私立學校	大學校院	技專校院	NCUT
111	91.11%	93.27%	90.50%	90.21%	91.15%	--
112	88.50%	93.58%	87.11%	92.81%	88.28%	--
113	89.34%	94.46%	87.85%	92.38%	89.18%	--

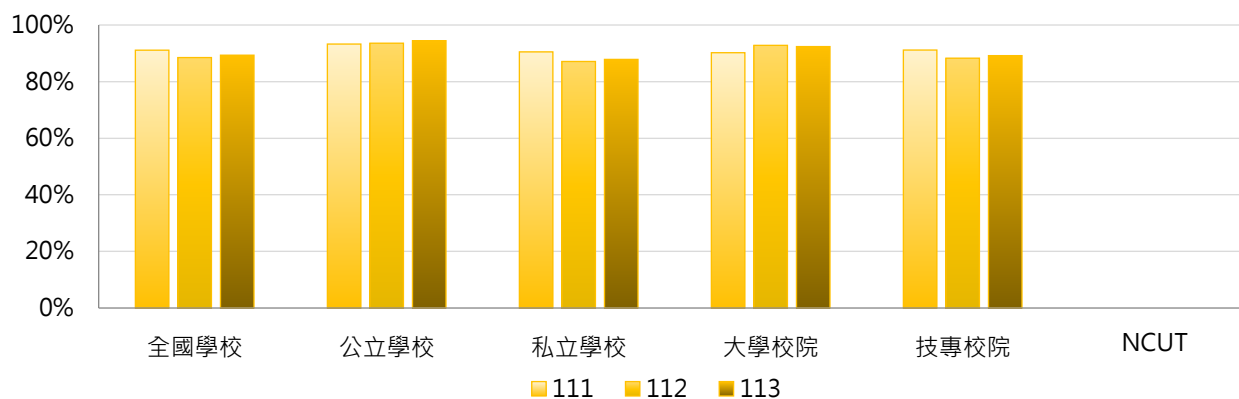

學年度	全國學校	公立大學	私立大學	公立技專	私立技專	NCUT
111	91.11%	--	90.21%	93.27%	90.52%	--
112	88.50%	--	92.81%	93.58%	86.75%	--
113	89.34%	--	92.38%	94.46%	87.54%	--

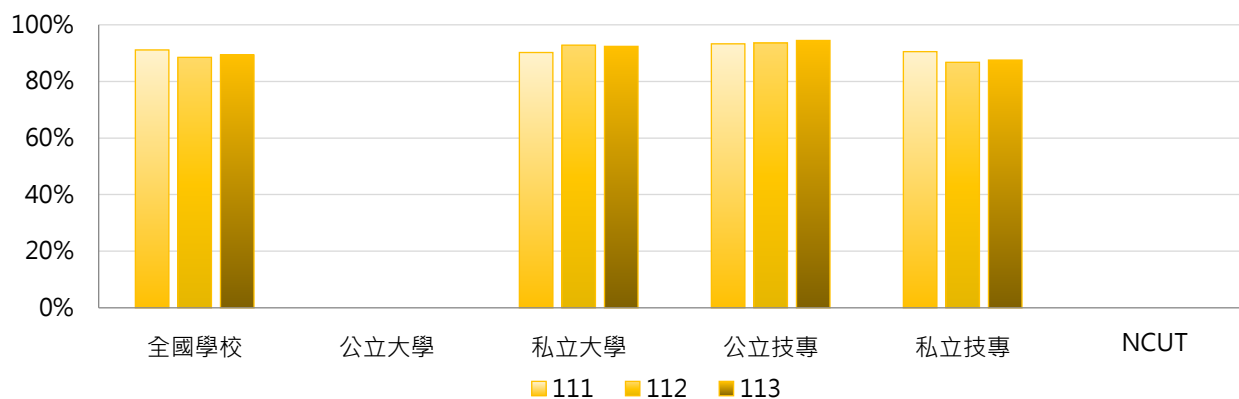

3. 111 ~ 113學年度五專學生就學穩定率 - 不同區域學校

學年度	全國學校	北部區域	中部區域	南部區域	其他區域	NCUT
111	91.11%	89.28%	93.60%	92.64%	89.06%	--
112	88.50%	88.06%	93.39%	87.55%	88.49%	--
113	89.34%	90.52%	93.39%	87.54%	86.51%	--

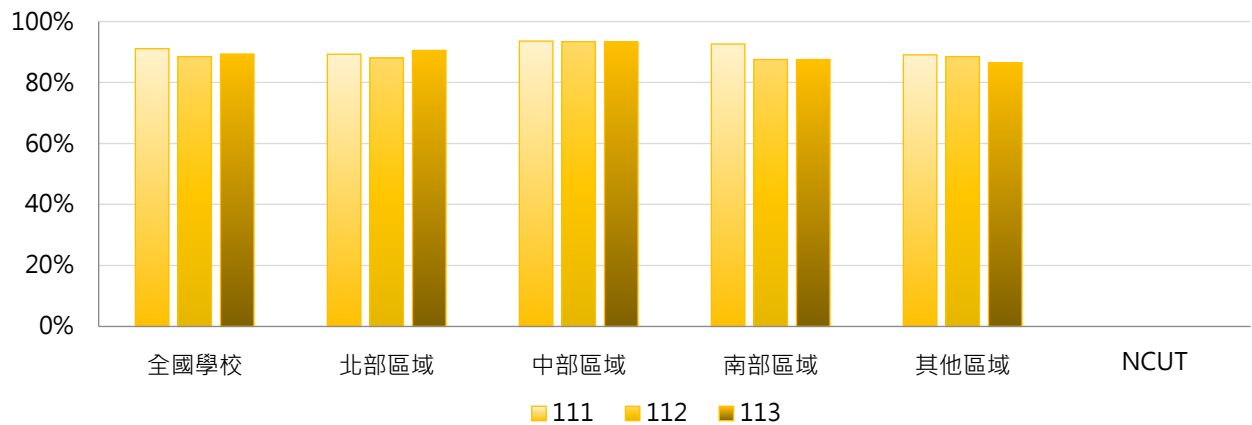

4. 111 ~ 113學年度五專學生就學穩定率 - 排序百分位數

學年度	最小值	第25百分位數	中位數	第75百分位數	最大值	NCUT
111	80.16%	87.80%	91.18%	94.26%	100.00%	--
112	0.00%	87.14%	91.84%	94.20%	98.78%	--
113	0.00%	89.43%	91.97%	94.12%	100.00%	--

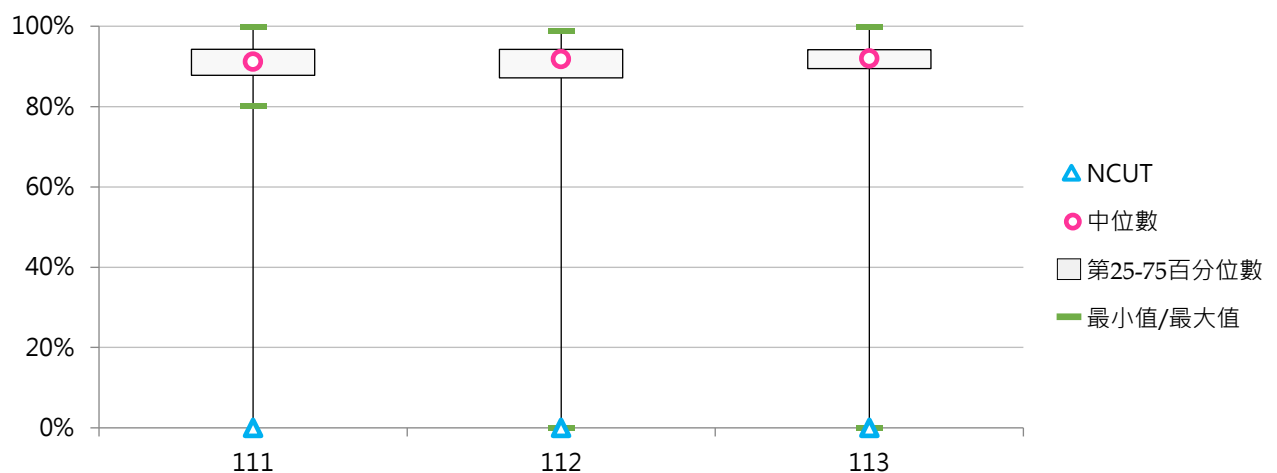

(四) 二專(日間)學生就學穩定率

< 當學年度二專(日間)二年級在學學生數 / 前一學年度錄取二專(日間)一年級在學學生人數，不包括境外學生 >

1. 113學年度各類型學校【二專(日間)學生就學穩定率】最高前三校

公立大學		私立大學		公立技專		私立技專	
--	--	--	--	NTC	90.43%	TZUHUI	95.24%
--	--	--	--	NFU	86.49%	MUST	75.00%
--	--	--	--	NTIN	80.00%	--	--

2. 111 ~ 113學年度二專(日間)學生就學穩定率 - 不同類型學校

學年度	全國學校	公立學校	私立學校	大專校院	技專校院	NCUT
111	89.44%	93.27%	86.57%	--	89.44%	--
112	91.15%	88.57%	93.73%	--	91.15%	--
113	85.43%	85.64%	85.12%	--	85.43%	--

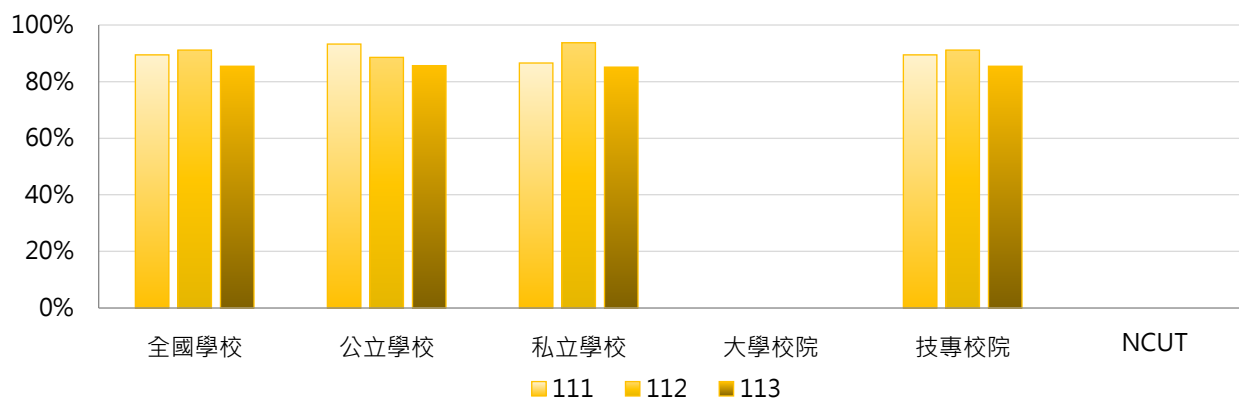

學年度	全國學校	公立大學	私立大學	公立技專	私立技專	NCUT
111	89.44%	--	--	93.27%	86.57%	--
112	91.15%	--	--	88.57%	93.73%	--
113	85.43%	--	--	85.64%	85.12%	--

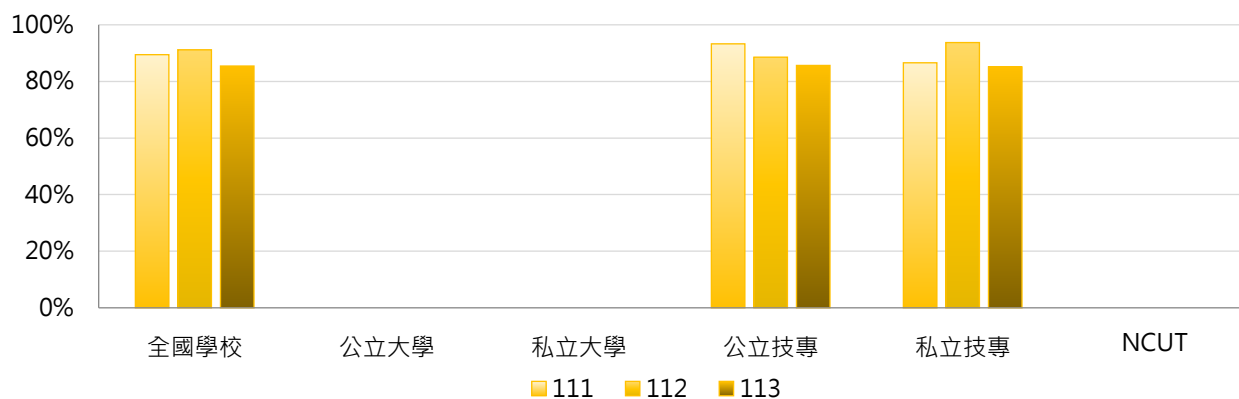

3. 111 ~ 113學年度二專(日間)學生就學穩定率 - 不同區域學校

學年度	全國學校	北部區域	中部區域	南部區域	其他區域	NCUT
111	89.44%	87.90%	97.06%	88.67%	88.01%	--
112	91.15%	95.00%	87.50%	91.42%	86.53%	--
113	85.43%	75.00%	86.49%	87.62%	90.43%	--

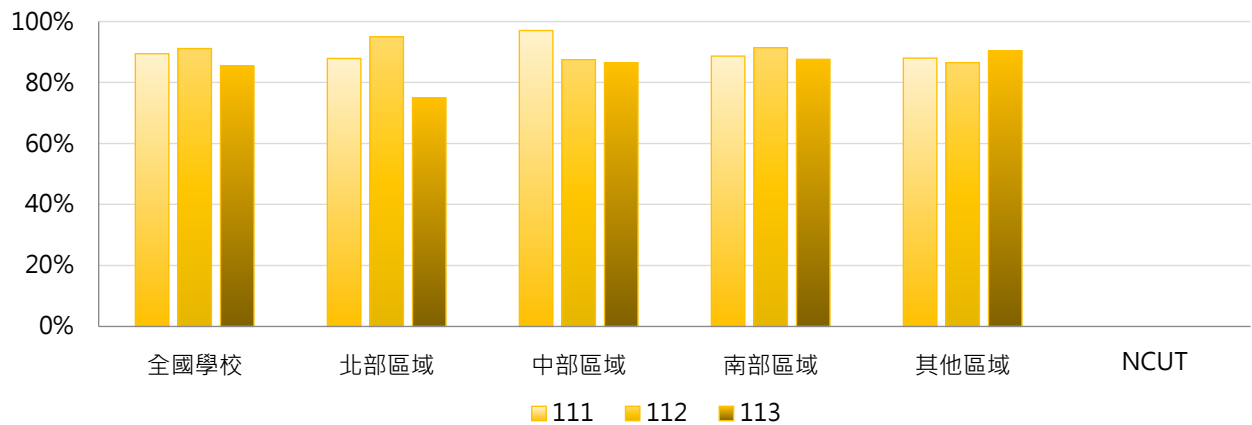

4. 111 ~ 113學年度二專(日間)學生就學穩定率 - 排序百分位數

學年度	最小值	第25百分位數	中位數	第75百分位數	最大值	NCUT
111	80.00%	85.31%	88.24%	95.10%	97.06%	--
112	86.53%	88.13%	90.59%	91.54%	100.00%	--
113	75.00%	80.00%	86.49%	90.43%	95.24%	--

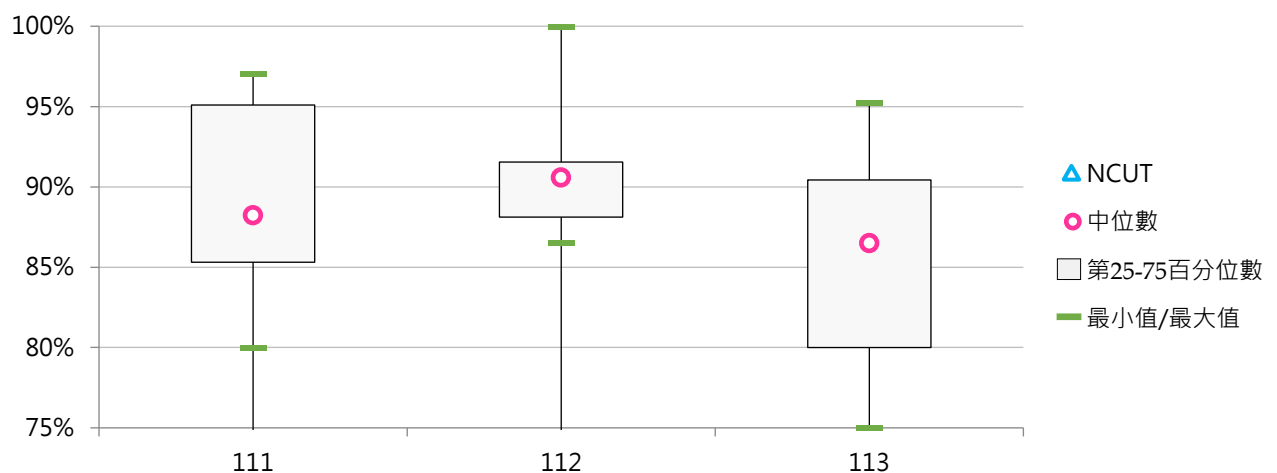



(五) 二專(進修)學生就學穩定率

< 當學年度二專(進修)二年級在學學生數 / 前一學年度錄取二專(進修)一年級在學學生人數，不包括境外學生 >

1. 113學年度各類型學校【二專(進修)學生就學穩定率】最高前三校

公立大學		私立大學		公立技專		私立技專	
--	--	UKN	88.17%	NTC	91.11%	CTCN	93.75%
--	--	--	--	NTCUST	75.08%	MHCHCM	91.11%
--	--	--	--	NTIN	73.33%	DYHU	89.16%

2. 111~113學年度二專(進修)學生就學穩定率 - 不同類型學校

學年度	全國學校	公立學校	私立學校	大學校院	技專校院	NCUT
111	77.64%	78.03%	77.57%	93.55%	77.18%	71.34%
112	77.61%	80.02%	77.22%	88.76%	77.29%	75.51%
113	76.17%	74.63%	76.42%	88.17%	75.81%	70.49%

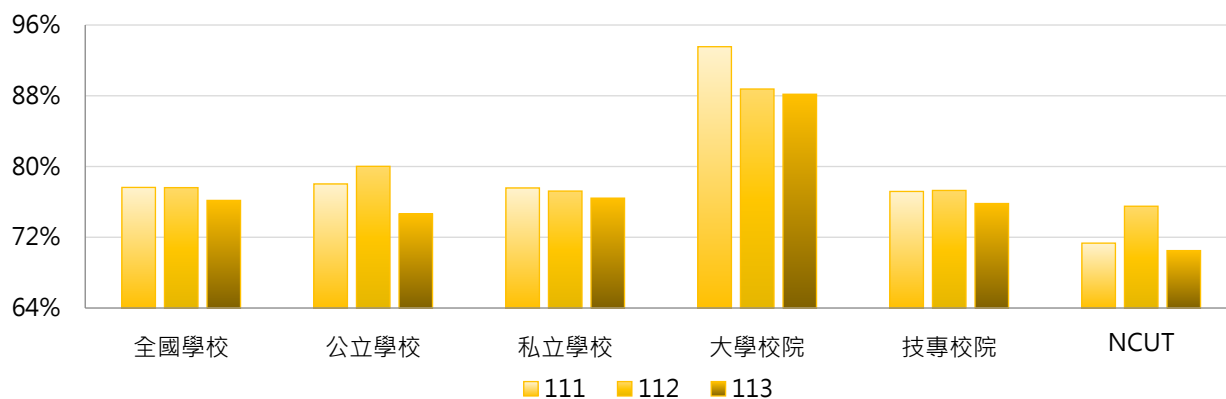

學年度	全國學校	公立大學	私立大學	公立技專	私立技專	NCUT
111	77.64%	--	93.55%	78.03%	77.04%	71.34%
112	77.61%	--	88.76%	80.02%	76.84%	75.51%
113	76.17%	--	88.17%	74.63%	76.02%	70.49%

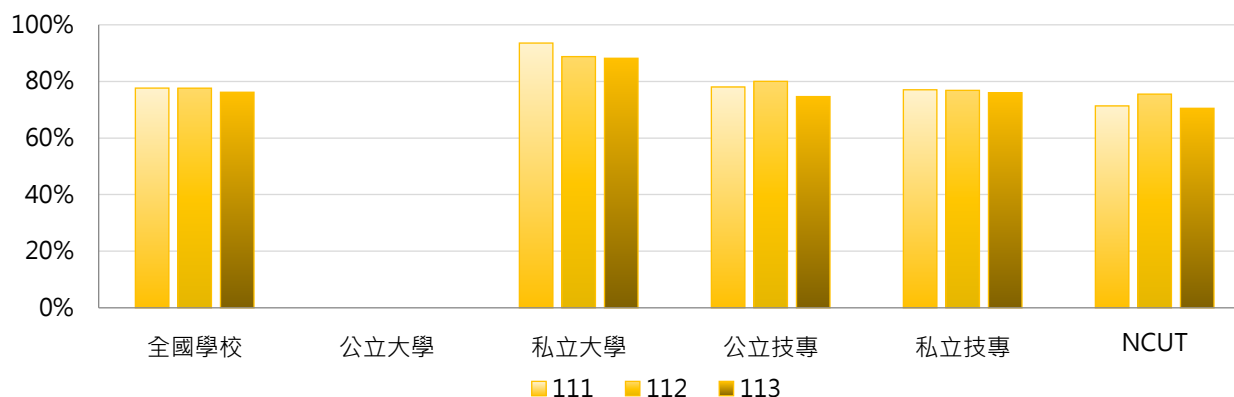

3. 111 ~ 113學年度二專(進修)學生就學穩定率 - 不同區域學校

學年度	全國學校	北部區域	中部區域	南部區域	其他區域	NCUT
111	77.64%	77.98%	70.22%	79.70%	84.75%	71.34%
112	77.61%	77.74%	74.17%	79.38%	76.37%	75.51%
113	76.17%	75.57%	69.90%	79.45%	79.77%	70.49%

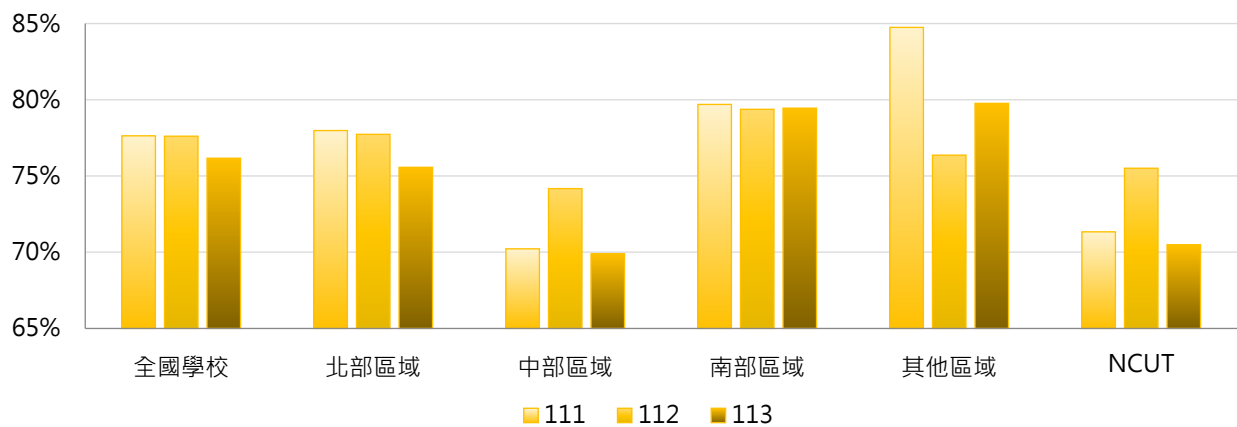

4. 111 ~ 113學年度二專(進修)學生就學穩定率 - 排序百分位數

學年度	最小值	第25百分位數	中位數	第75百分位數	最大值	NCUT
111	51.22%	72.43%	79.67%	86.04%	93.94%	71.34%
112	47.06%	70.73%	76.64%	86.98%	95.00%	75.51%
113	57.45%	68.16%	75.08%	86.55%	93.75%	70.49%

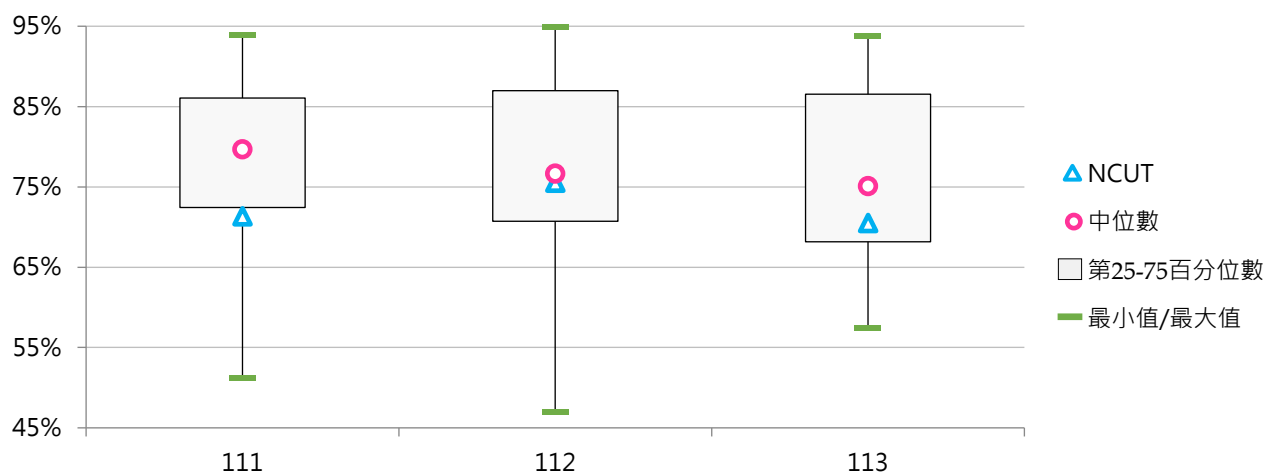

貳 休學學生

統計說明

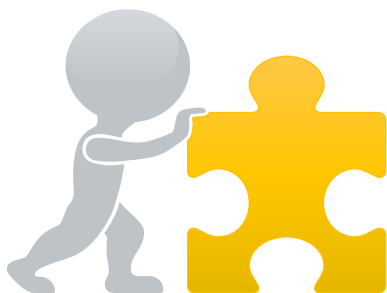

【統計對象】

全國140所公私立大專校院，統計範圍包含教育大學，但不包括宗教研修學院、空中大學及軍警校院。其中，慈濟大學與慈濟科技大學於113年8月1日合併為「慈濟大學」，其數據係以整併方式呈現。

【區域劃分】

北部區域：基隆市、臺北市、新北市、桃園市、新竹市、新竹縣、宜蘭縣
中部區域：苗栗縣、臺中市、彰化縣、南投縣、雲林縣
南部區域：嘉義市、嘉義縣、臺南市、高雄市、屏東縣、澎湖縣
其他區域：花蓮縣、臺東縣、金門縣、連江縣

【休學學生數】

以當學年度「於學年底處於休學狀態之人數」呈現，係指截至該學年底仍處於休學狀態之學生人數，110學年度以前，包括本學年內及本學年以前申辦休學，但截至該學年底均未復學之人數；111學年度起，包括本學年內及本學年以前學生自請休學及學校勒令休學，但截至該學年底均未復學之人數。使用者如欲引用相關數據逕行計算各校各學制休學比率時，若該學制之在學人數甚少或有下列情形，可能造成休學比率失真：

- (1) 休學人數無法區分休學時間點，若學生於當年10月15日前辦理休學者，因學生數不包含當年10月15日前之休學生，可能產生休學人數高於在學學生人數的情形。
- (2) 學校部分學制已不招新生，惟仍殘留以前學年休學尚未復學之學生，故可能產生無學生數，卻有休學人數的情況。

【休學原因】110學年度以前

- (1) 健康問題：係指因受傷、生病、身心狀況不佳等因素而休學者。
- (2) 經濟困難：係指因考量經濟狀況而休學者。
- (3) 學業成績：係指因學業困難或成績不佳因素而休學者。
- (4) 志趣不合：係指因志趣不合(含就讀科系不符期待、重考、轉學)而休學者。
- (5) 工作需求：係指因工作而辦理休學者。
- (6) 懷孕：係指女性因懷孕相關原因而辦理休學者。
- (7) 育嬰：係指因育嬰而辦理休學者。
- (8) 兵役：係指因兵役而辦理休學者。
- (9) 出國：係指因出國(如留學、遊學、海外志工、移民...等)而辦理休學者。
- (10) 論文撰寫：係指因論文撰寫而辦理休學者。
- (11) 適應不良：係指因人際關係互動不佳、學校環境適應不良而辦理休學者。
- (12) 家人傷病：係指因家人傷病，例如家人意外受傷，照顧家人(家庭)而辦理休學者。
- (13) 考試訓練：係指因準備研究所、公職、就業、證照考試或參加職業訓練而辦理休學者。
- (14) 逾期未註冊等：係指逾期末完成學校規定註冊程序、未繳學雜費、未繳學分費、未如期完成選課、選課學分不足、所缺學分課程未開課等原因。
- (15) 其他：係指非屬上述原因者歸之。

【休學原因】111學年度起

【學生自請休學原因】

- (1) 健康問題：受傷或身心疾病。
- (2) 經濟困難：無力負擔就學相關費用(如學費、住宿費等)，或需負擔家計無法繼續就學等經濟因素。
- (3) 不符期待：就讀之學校或科系不理想、對就讀科系缺乏興趣、或該科系職涯發展受限等。
- (4) 學業成績：缺課、努力不足而致成績不佳，惟因缺乏興趣而致成績不佳者歸入「不符期待」。
- (5) 工作：因工作而休學，惟因經濟因素選擇工作放棄學業者歸入「經濟困難」；參與青年教育與就業儲蓄帳戶方案中之「青年就業領航計畫」者歸入本項。
- (6) 懷孕：懷孕、生(流)產之女性方歸入本項。
- (7) 育嬰：父母因需照顧嬰幼兒子女而休學。
- (8) 兵役：欲先行入伍而休學。
- (9) 出國：留學、遊學、海外志工、移民等而休學。
- (10) 論文撰寫：囿於修業年限而辦理休學撰寫論文。
- (11) 就學環境：學校位置、氣候、設施、校地空間、校內人際關係等因素。
- (12) 家務：處理家務或家人傷病、年邁(幼)需予照顧。
- (13) 考試訓練：準備研究所、公職、就業、證照考試或參加職業訓練。
- (14) 其他：非屬上述原因之自請休學者，如所缺學分課程未開課、參與青年教育與就業儲蓄帳戶方案中之「青年體驗學習計畫」等。

【學校勒令休學原因】

- (1) 違反校規：學生行為違反獎懲辦法等規定，經學生獎懲委員會或學生事務委員會等會議決議而予休學者。
- (2) 其他：非屬上述原因之學校勒令休學者，如已註冊學生應向學校繳納之學分費逾期未繳清、未辦理選課或選課未符各系(學位學程)規定、請假或缺課超過學校規定等而予休學者。

【學制班別】

包括二專(日間)、二專(進修)、五專、學士班(日間)、學士班(進修)、碩士班(日間)、碩士在職專班、博士班；其中學士班(日間)及學士班(進修)包含大學四年制(或四技)、大學二年制(或二技)及學士後第二專長學位學程。

【資料來源】

114年11月3日整理自教育部大專校院校務資訊公開平臺：資料由【教育部高教司大學校院校務資料庫】之「學12.學生休學人數統計表」、【教育部技職司技專校院校務資料庫】之「表4-4-1.休、退學人數暨原因資料表」(110學年度以前)、「表4-18.休學人數暨原因資料表」(111學年度起)產出，並由【教育部統計處】彙整提供，以每年10月統計前一學年資料為基準。



一、全校休學學生

(一) 全校休學學生占比

< 全部學制班別休學學生數 / [全部學制班別在學學生數 + 休學學生數 + 退學學生數] >

1. 112學年度各類型學校【全校休學學生】最低前三校

公立大學		私立大學		公立技專		私立技專	
NUU	3.89%	CTBC	1.19%	TCPA	3.02%	CJC	2.02%
NQU	4.79%	ISU	2.93%	NTIN	3.30%	JENTE	2.69%
NIU	6.26%	YZU	3.96%	NFU	4.56%	MITUST	2.69%

2. 110~112學年度全校休學學生 - 不同類型學校

學年度	全國學校	公立學校	私立學校	大學校院	技專校院	NCUT
110	6.46%	7.11%	6.12%	7.06%	5.92%	5.21%
111	7.08%	7.66%	6.78%	7.66%	6.55%	6.03%
112	7.35%	7.82%	7.11%	7.86%	6.89%	6.75%

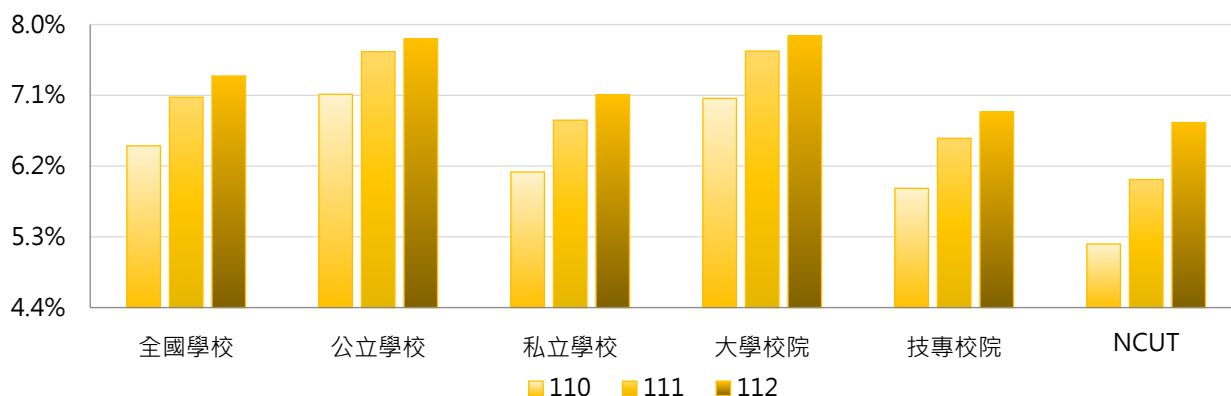

學年度	全國學校	公立大學	私立大學	公立技專	私立技專	NCUT
110	6.46%	7.93%	6.24%	5.36%	6.06%	5.21%
111	7.08%	8.46%	6.91%	5.94%	6.71%	6.03%
112	7.35%	8.65%	7.11%	6.05%	7.10%	6.75%

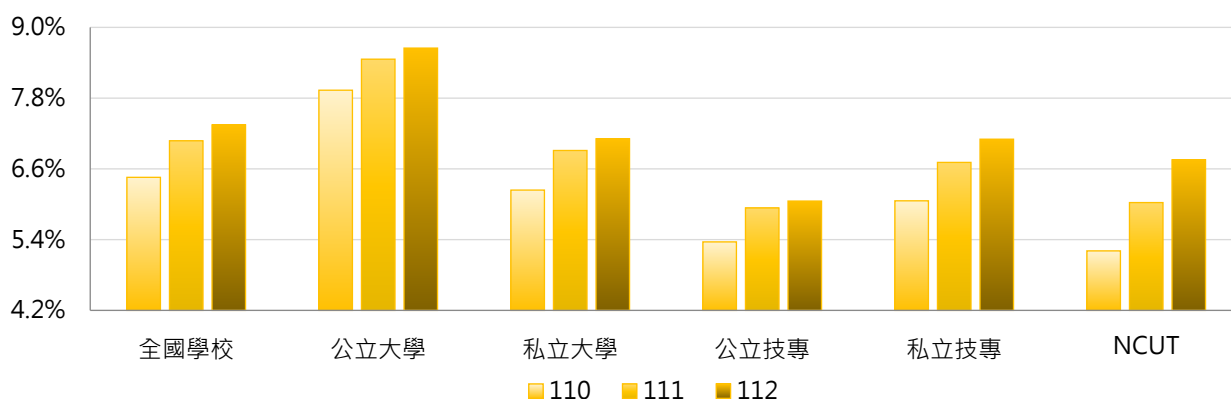

3. 110~112學年度全校休學學生 - 不同區域學校

學年度	全國學校	北部區域	中部區域	南部區域	其他區域	NCUT
110	6.46%	6.61%	5.50%	6.62%	8.00%	5.21%
111	7.08%	7.23%	6.16%	7.26%	8.29%	6.03%
112	7.35%	7.53%	6.38%	7.48%	8.72%	6.75%

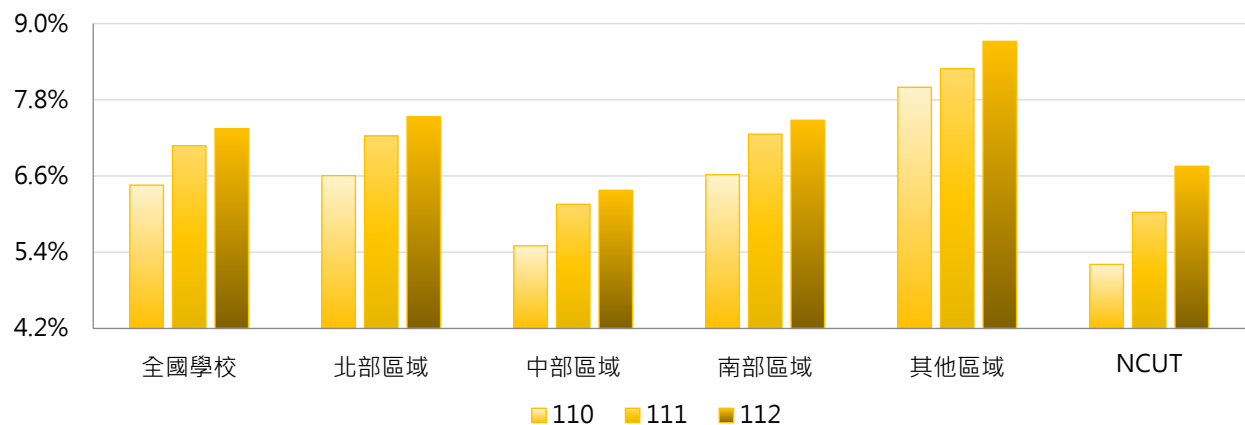

4. 110~112學年度全校休學學生 - 排序百分位數

學年度	最小值	第25百分位數	中位數	第75百分位數	最大值	NCUT
110	1.30%	4.40%	6.00%	7.89%	19.87%	5.21%
111	2.38%	4.84%	6.73%	8.79%	20.51%	6.03%
112	1.19%	4.95%	7.02%	8.93%	20.28%	6.75%

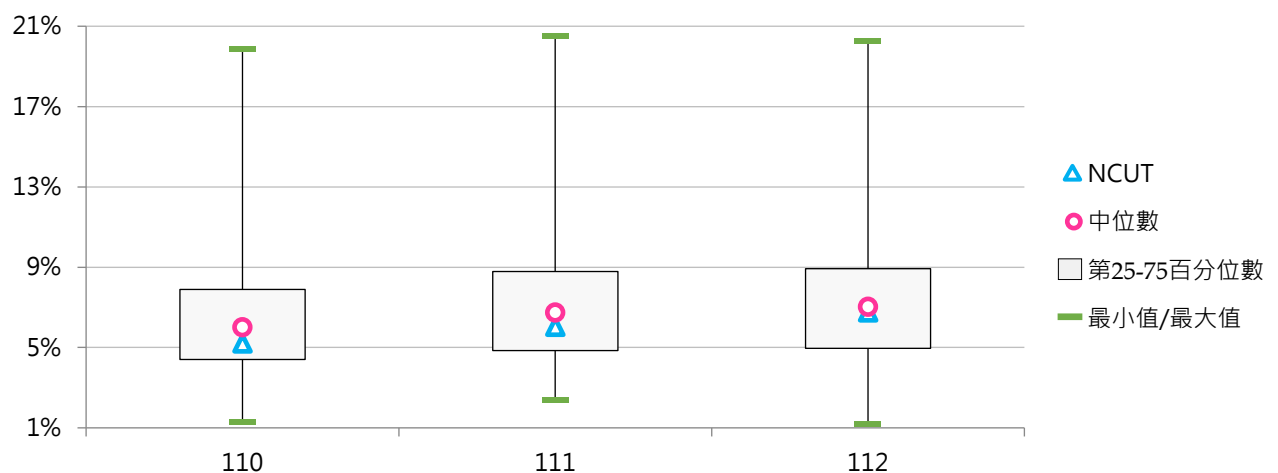



(二) 全校休學原因百分比

< 全部學制班別特定原因之休學學生數 / 全部學制班別休學學生數 >

1. 110學年度全校休學原因百分比 - 不同類型學校

休學原因	全國學校	公立學校	私立學校	大學校院	技專校院	NCUT
健康問題	7.1%	6.5%	7.4%	6.9%	7.2%	3.1%
經濟困難	6.3%	4.2%	7.4%	4.2%	8.2%	2.9%
學業成績	5.2%	4.3%	5.6%	3.6%	6.6%	8.3%
志趣不合	15.7%	12.0%	17.5%	13.5%	17.6%	27.4%
工作需求	28.1%	29.9%	27.3%	28.0%	28.2%	23.7%
懷孕	1.1%	1.2%	1.0%	0.9%	1.2%	0.4%
育嬰	2.7%	5.0%	1.5%	4.1%	1.5%	1.2%
兵役	3.1%	1.9%	3.7%	1.7%	4.4%	6.2%
出國	2.4%	3.2%	2.0%	3.6%	1.3%	0.5%
論文撰寫	7.0%	11.1%	4.9%	12.5%	2.0%	0.5%
適應不良	3.2%	3.3%	3.1%	2.8%	3.5%	1.8%
家人傷病	3.7%	4.2%	3.4%	4.1%	3.3%	1.6%
考試訓練	1.4%	2.0%	1.2%	1.8%	1.1%	1.5%
逾期未註冊等	5.8%	2.4%	7.5%	2.9%	8.4%	20.5%
其他	7.3%	8.9%	6.5%	9.3%	5.5%	0.3%

休學原因	全國學校	公立大學	私立大學	公立技專	私立技專	NCUT
健康問題	7.1%	6.0%	7.8%	7.6%	7.1%	3.1%
經濟困難	6.3%	3.7%	4.7%	5.3%	9.0%	2.9%
學業成績	5.2%	3.4%	3.9%	6.4%	6.6%	8.3%
志趣不合	15.7%	9.1%	17.7%	18.3%	17.4%	27.4%
工作需求	28.1%	31.1%	25.2%	27.3%	28.5%	23.7%
懷孕	1.1%	1.2%	0.7%	1.0%	1.2%	0.4%
育嬰	2.7%	6.0%	2.3%	2.9%	1.1%	1.2%
兵役	3.1%	1.4%	1.9%	2.9%	4.8%	6.2%
出國	2.4%	3.4%	3.8%	2.6%	0.9%	0.5%
論文撰寫	7.0%	14.3%	10.8%	4.2%	1.5%	0.5%
適應不良	3.2%	2.7%	2.9%	4.4%	3.3%	1.8%
家人傷病	3.7%	3.9%	4.2%	4.8%	2.9%	1.6%
考試訓練	1.4%	2.2%	1.5%	1.5%	1.0%	1.5%
逾期未註冊等	5.8%	2.0%	3.7%	3.4%	9.7%	20.5%
其他	7.3%	9.7%	9.0%	7.3%	5.1%	0.3%

2. 110學年度全校休學原因百分比 - 排序百分位數

休學原因	最小值	第25百分位數	中位數	第75百分位數	最大值	NCUT
健康問題	0.00%	4.73%	6.74%	9.11%	26.92%	3.15%
經濟困難	0.00%	2.71%	4.33%	8.03%	31.95%	2.87%
學業成績	0.00%	1.47%	3.87%	7.24%	27.06%	8.34%
志趣不合	0.00%	9.14%	13.39%	20.02%	50.92%	27.36%
工作需求	2.88%	20.86%	26.97%	34.83%	89.46%	23.67%
懷孕	0.00%	0.47%	0.86%	1.37%	4.45%	0.41%
育嬰	0.00%	0.69%	1.86%	4.21%	10.76%	1.23%
兵役	0.00%	0.77%	2.02%	5.01%	11.89%	6.16%
出國	0.00%	0.65%	1.52%	3.80%	9.14%	0.55%
論文撰寫	0.00%	0.17%	3.78%	11.55%	47.19%	0.55%
適應不良	0.00%	1.14%	2.07%	4.13%	20.92%	1.78%
家人傷病	0.00%	1.70%	2.95%	4.87%	12.96%	1.64%
考試訓練	0.00%	0.29%	1.11%	2.18%	6.76%	1.50%
逾期未註冊等	0.00%	0.00%	0.77%	3.74%	58.48%	20.52%
其他	0.00%	0.42%	3.57%	9.36%	80.54%	0.27%

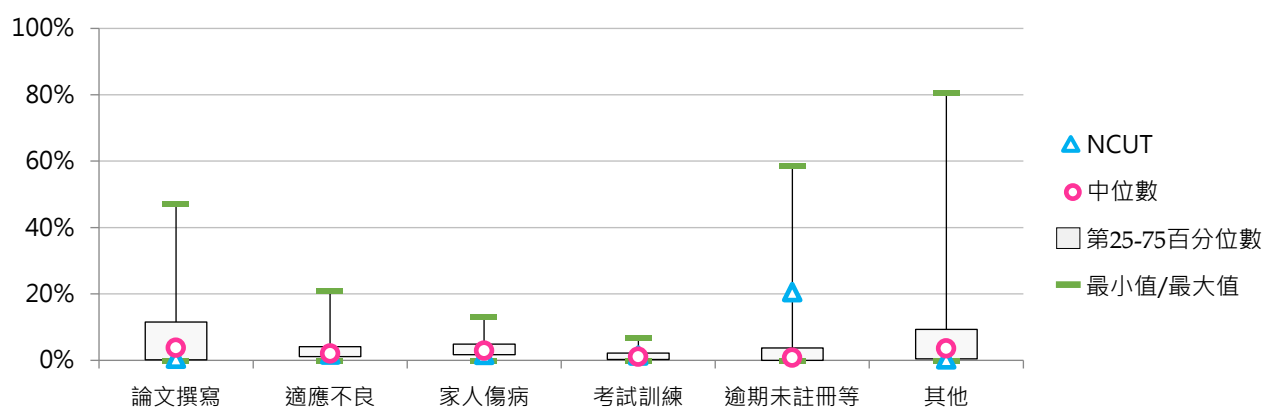
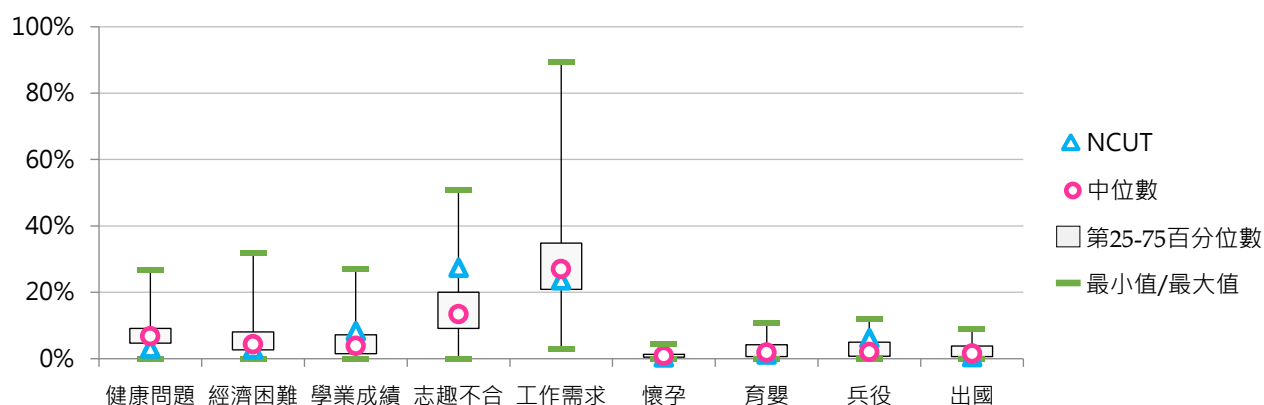



3. 111學年度全校休學原因百分比 - 不同類型學校

休學原因	全國學校	公立學校	私立學校	大學校院	技專校院	NCUT
健康問題	7.1%	6.7%	7.3%	7.3%	6.9%	4.1%
經濟困難	6.2%	4.0%	7.3%	4.3%	7.9%	4.9%
不符期待	17.6%	14.5%	19.2%	16.0%	19.1%	28.2%
學業成績	5.2%	5.0%	5.3%	4.1%	6.2%	8.2%
工作	27.6%	28.8%	27.0%	27.2%	28.0%	19.9%
懷孕	1.1%	1.0%	1.1%	0.9%	1.2%	0.6%
育嬰	2.5%	4.6%	1.5%	3.8%	1.4%	1.3%
兵役	3.7%	2.2%	4.5%	2.1%	5.1%	4.8%
出國	3.1%	3.8%	2.7%	4.5%	1.8%	1.1%
論文撰寫	6.9%	11.0%	4.8%	12.2%	2.1%	1.1%
就學環境	3.0%	2.9%	3.0%	2.3%	3.6%	0.7%
家務	4.5%	5.1%	4.2%	5.2%	3.9%	1.6%
考試訓練	1.5%	2.4%	1.1%	1.9%	1.2%	2.6%
自請休學-其他	4.2%	5.6%	3.4%	5.4%	3.1%	0.5%
違反校規	0.1%	0.0%	0.1%	0.0%	0.2%	0.0%
勒令休學-其他	5.8%	2.4%	7.5%	2.9%	8.4%	20.5%







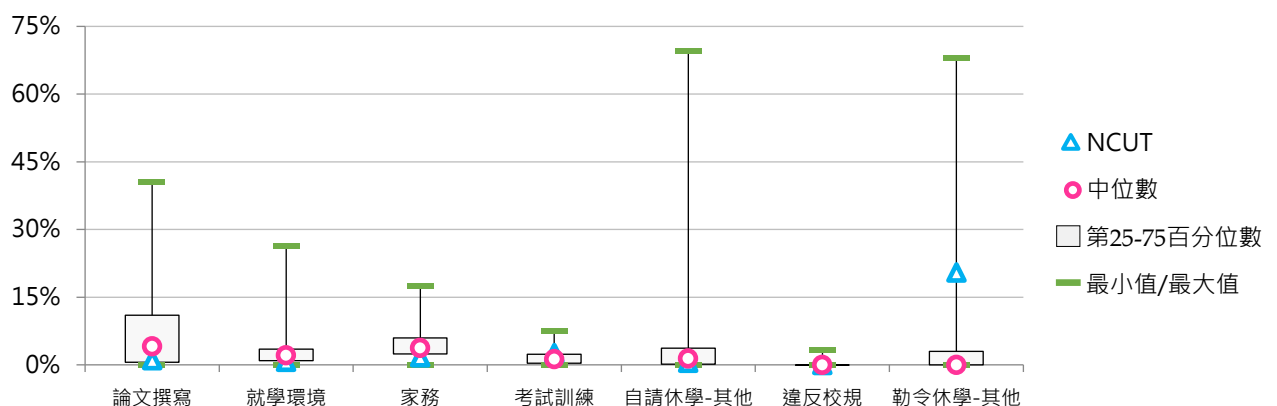
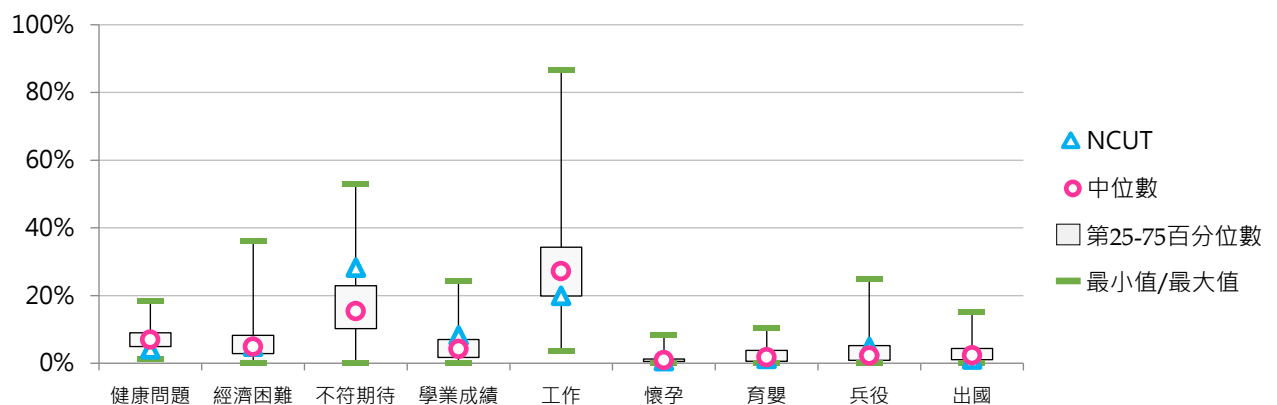

























































































休學原因	全國學校	公立大學	私立大學	公立技專	私立技專	NCUT
健康問題	7.1%	6.3%	8.3%	7.7%	6.7%	4.1%
經濟困難	6.2%	3.5%	5.1%	5.2%	8.5%	4.9%
不符期待	17.6%	11.9%	19.8%	20.2%	18.8%	28.2%
學業成績	5.2%	3.9%	4.3%	7.4%	5.8%	8.2%
工作	27.6%	29.9%	24.6%	26.4%	28.4%	19.9%
懷孕	1.1%	1.1%	0.7%	0.8%	1.3%	0.6%
育嬰	2.5%	5.5%	2.1%	2.6%	1.1%	1.3%
兵役	3.7%	1.4%	2.7%	3.7%	5.5%	4.8%
出國	3.1%	4.3%	4.7%	2.8%	1.5%	1.1%
論文撰寫	6.9%	14.3%	10.3%	4.1%	1.6%	1.1%
就學環境	3.0%	2.3%	2.3%	4.1%	3.4%	0.7%
家務	4.5%	5.2%	5.1%	4.7%	3.7%	1.6%
考試訓練	1.5%	2.3%	1.6%	2.6%	0.9%	2.6%
自請休學-其他	4.2%	5.5%	5.2%	5.8%	2.4%	0.5%
違反校規	0.1%	0.0%	0.0%	0.0%	0.2%	0.0%
勒令休學-其他	5.8%	2.6%	3.2%	1.8%	10.0%	20.5%

































































































4. 111學年度全校休學原因百分比 - 排序百分位數

休學原因	最小值	第25百分位數	中位數	第75百分位數	最大值	NCUT
健康問題	1.21%	4.89%	6.93%	8.98%	18.52%	4.10%
經濟困難	0.00%	2.81%	4.91%	8.22%	36.23%	4.92%
不符期待	0.00%	10.21%	15.41%	22.92%	53.05%	28.22%
學業成績	0.00%	1.67%	4.26%	7.03%	24.26%	8.20%
工作	3.61%	19.85%	27.19%	34.27%	86.80%	19.91%
懷孕	0.00%	0.52%	0.88%	1.24%	8.33%	0.59%
育嬰	0.00%	0.60%	1.71%	3.83%	10.42%	1.29%
兵役	0.00%	0.90%	2.27%	5.22%	25.00%	4.80%
出國	0.00%	1.06%	2.35%	4.39%	15.12%	1.05%
論文撰寫	0.00%	0.58%	4.12%	10.99%	40.63%	1.05%
就學環境	0.00%	0.95%	2.11%	3.48%	26.35%	0.70%
家務	0.00%	2.43%	3.76%	5.93%	17.54%	1.64%
考試訓練	0.00%	0.33%	1.23%	2.32%	7.51%	2.58%
自請休學-其他	0.00%	0.18%	1.37%	3.70%	69.62%	0.47%
違反校規	0.00%	0.00%	0.00%	0.00%	3.36%	0.00%
勒令休學-其他	0.00%	0.00%	0.00%	3.00%	68.10%	20.49%



5. 112學年度全校休學原因百分比 - 不同類型學校

休學原因	全國學校	公立學校	私立學校	大學校院	技專校院	NCUT
健康問題	7.3% 	6.5% 	7.7% 	7.1% 	7.4% 	4.4% 
經濟困難	5.4% 	3.9% 	6.2% 	3.7% 	6.9% 	4.3% 
不符期待	18.9% 	16.9% 	19.8% 	17.8% 	19.8% 	28.2% 
學業成績	5.3% 	5.3% 	5.2% 	4.1% 	6.3% 	10.1% 
工作	27.3% 	28.7% 	26.6% 	26.8% 	27.8% 	20.0% 
懷孕	0.9% 	1.0% 	0.9% 	0.8% 	1.0% 	0.6% 
育嬰	2.4% 	4.4% 	1.5% 	3.6% 	1.4% 	1.0% 
兵役	3.8% 	1.9% 	4.8% 	2.4% 	5.1% 	5.1% 
出國	3.6% 	4.5% 	3.1% 	5.1% 	2.2% 	1.2% 
論文撰寫	6.8% 	10.7% 	4.8% 	12.2% 	2.1% 	1.1% 
就學環境	2.8% 	2.6% 	2.9% 	2.2% 	3.3% 	0.0% 
家務	4.8% 	5.4% 	4.5% 	5.7% 	4.0% 	2.6% 
考試訓練	1.7% 	2.6% 	1.2% 	2.0% 	1.4% 	1.2% 
自請休學-其他	2.3% 	3.2% 	1.8% 	2.9% 	1.8% 	0.3% 
違反校規	0.1% 	0.0% 	0.2% 	0.0% 	0.3% 	0.0% 
勒令休學-其他	6.5% 	2.4% 	8.6% 	3.6% 	9.2% 	19.8% 

休學原因	全國學校	公立大學	私立大學	公立技專	私立技專	NCUT
健康問題	7.3% 	6.1% 	8.0% 	7.2% 	7.5% 	4.4% 
經濟困難	5.4% 	3.2% 	4.2% 	5.4% 	7.3% 	4.3% 
不符期待	18.9% 	12.9% 	22.5% 	25.6% 	18.3% 	28.2% 
學業成績	5.3% 	3.9% 	4.2% 	8.3% 	5.8% 	10.1% 
工作	27.3% 	29.7% 	24.1% 	26.6% 	28.1% 	20.0% 
懷孕	0.9% 	1.1% 	0.6% 	0.7% 	1.1% 	0.6% 
育嬰	2.4% 	5.3% 	2.0% 	2.5% 	1.1% 	1.0% 
兵役	3.8% 	1.5% 	3.2% 	2.7% 	5.8% 	5.1% 
出國	3.6% 	4.9% 	5.3% 	3.5% 	1.8% 	1.2% 
論文撰寫	6.8% 	14.1% 	10.3% 	3.6% 	1.7% 	1.1% 
就學環境	2.8% 	2.1% 	2.3% 	3.8% 	3.2% 	0.0% 
家務	4.8% 	6.0% 	5.4% 	4.0% 	4.0% 	2.6% 
考試訓練	1.7% 	2.5% 	1.6% 	2.9% 	1.0% 	1.2% 
自請休學-其他	2.3% 	4.2% 	1.7% 	1.3% 	1.9% 	0.3% 
違反校規	0.1% 	0.0% 	0.0% 	0.0% 	0.3% 	0.0% 
勒令休學-其他	6.5% 	2.7% 	4.3% 	1.8% 	11.1% 	19.8% 

6. 112學年度全校休學原因百分比 - 排序百分位數

休學原因	最小值	第25百分位數	中位數	第75百分位數	最大值	NCUT
健康問題	1.45%	5.02%	6.65%	8.80%	29.23%	4.41%
經濟困難	0.00%	2.28%	4.03%	7.56%	25.79%	4.30%
不符期待	0.00%	10.19%	14.87%	25.14%	58.43%	28.18%
學業成績	0.00%	1.62%	3.50%	7.82%	22.53%	10.14%
工作	4.62%	19.87%	26.53%	33.39%	86.56%	19.98%
懷孕	0.00%	0.41%	0.78%	1.33%	3.85%	0.61%
育嬰	0.00%	0.55%	1.71%	3.76%	10.13%	1.02%
兵役	0.00%	0.93%	2.16%	4.98%	46.15%	5.12%
出國	0.00%	1.28%	2.74%	5.04%	17.57%	1.23%
論文撰寫	0.00%	0.65%	3.78%	11.06%	44.12%	1.13%
就學環境	0.00%	0.79%	2.01%	3.27%	27.71%	0.00%
家務	0.00%	2.56%	4.04%	6.01%	19.49%	2.56%
考試訓練	0.00%	0.40%	1.24%	2.64%	8.33%	1.23%
自請休學-其他	0.00%	0.00%	0.87%	2.86%	23.39%	0.31%
違反校規	0.00%	0.00%	0.00%	0.00%	7.46%	0.00%
勒令休學-其他	0.00%	0.00%	0.00%	3.79%	75.47%	19.77%

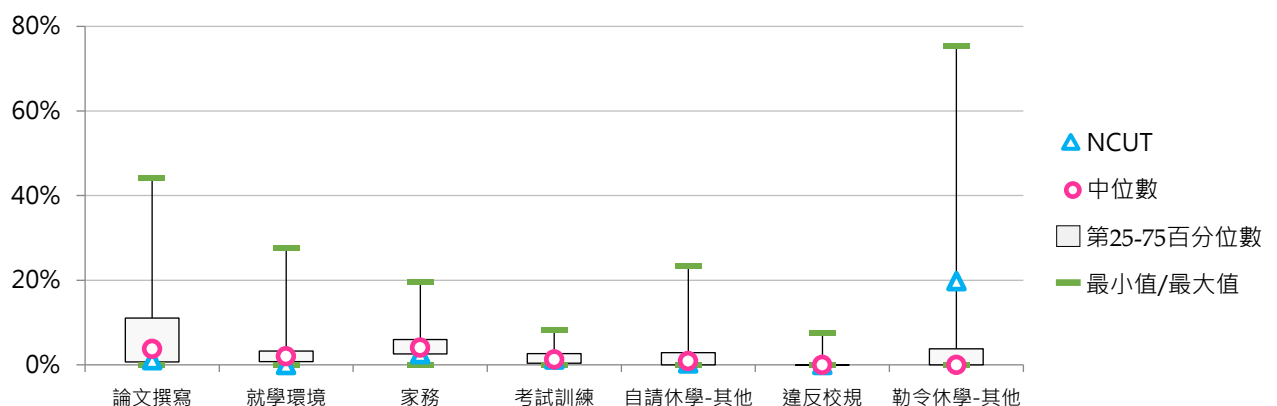
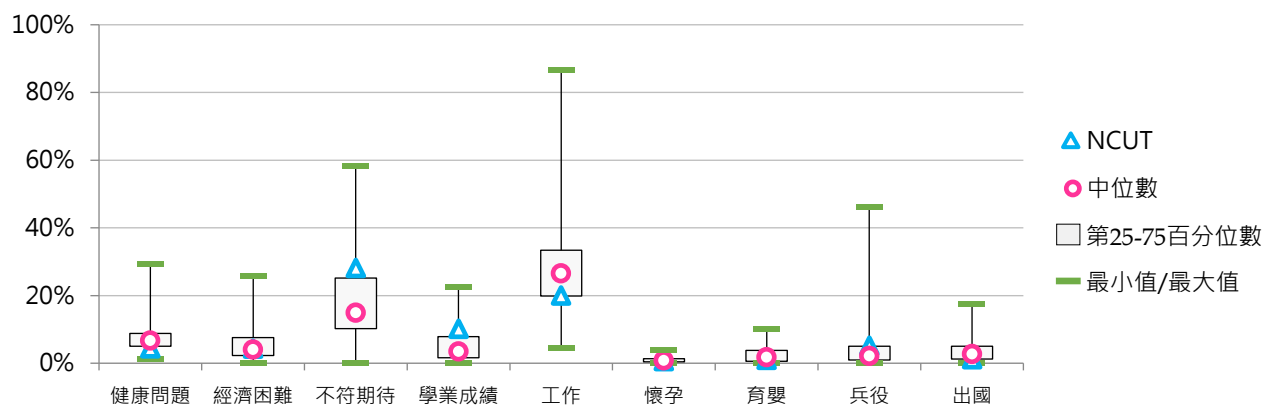



二、學士班休學學生

(一) 學士班(日間)休學學生占比

< 學士班(日間)休學學生數 / [學士班(日間)在學學生數 + 休學學生數 + 退學學生數] >

1. 112學年度各類型學校【學士班(日間)休學學生占比】最低前三校

公立大學		私立大學		公立技專		私立技專	
NCNU	2.83%	CTBC	1.10%	NTUT	2.49%	TSUST	1.84%
NCU	2.83%	ISU	2.36%	NTUST	2.51%	MITUST	2.16%
NTPU	2.88%	YZU	2.65%	TCPA	3.02%	OCU	2.35%

2. 110~112學年度學士班(日間)休學學生占比 - 不同類型學校

學年度	全國學校	公立學校	私立學校	大學校院	技專校院	NCUT
110	4.22%	3.26%	4.74%	3.55%	4.94%	4.59%
111	4.76%	3.75%	5.31%	4.10%	5.46%	5.28%
112	5.23%	4.12%	5.83%	4.58%	5.91%	6.17%

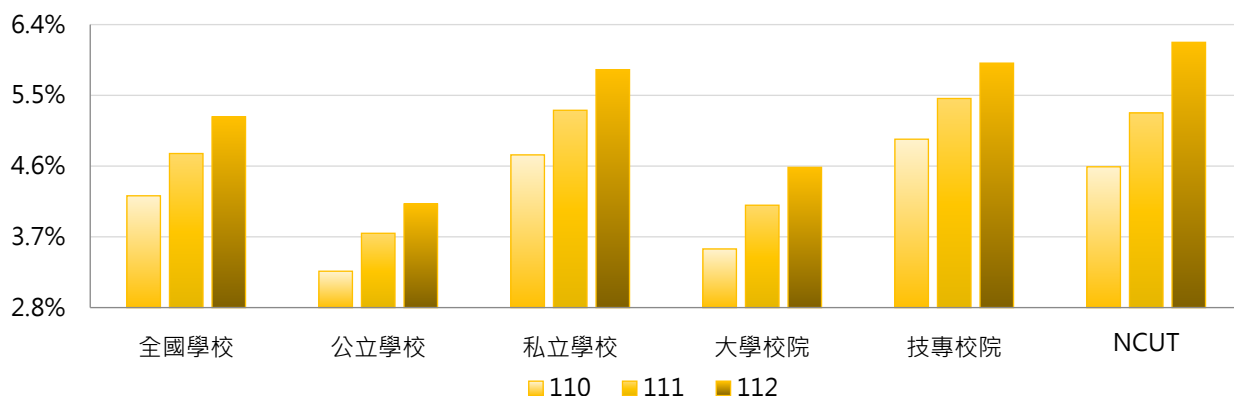

學年度	全國學校	公立大學	私立大學	公立技專	私立技專	NCUT
110	4.22%	3.31%	3.77%	3.14%	5.42%	4.59%
111	4.76%	3.79%	4.39%	3.62%	5.95%	5.28%
112	5.23%	4.21%	4.93%	3.88%	6.45%	6.17%

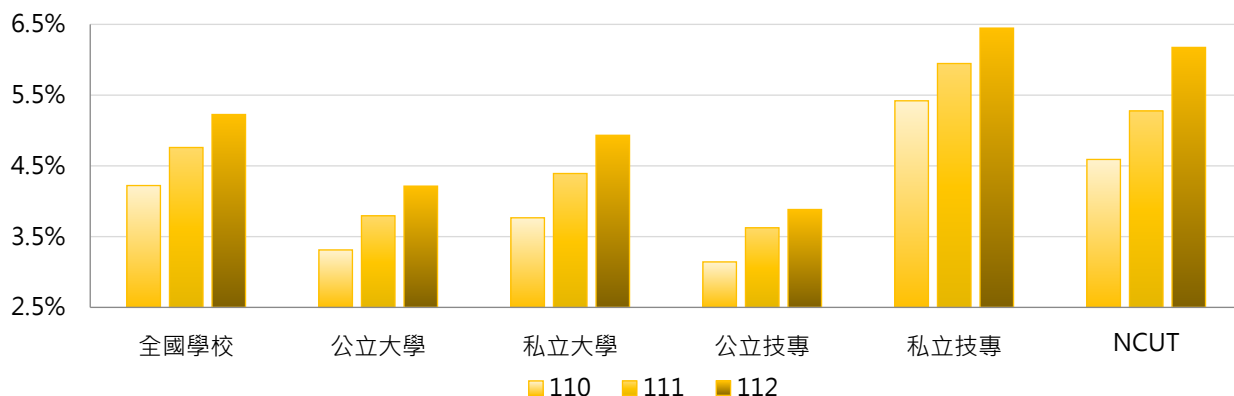

3. 110~112學年度學士班(日間)休學學生占比 - 不同區域學校

學年度	全國學校	北部區域	中部區域	南部區域	其他區域	NCUT
110	4.22%	4.32%	3.34%	4.56%	5.41%	4.59%
111	4.76%	4.87%	3.91%	5.14%	5.28%	5.28%
112	5.23%	5.53%	4.28%	5.41%	5.07%	6.17%

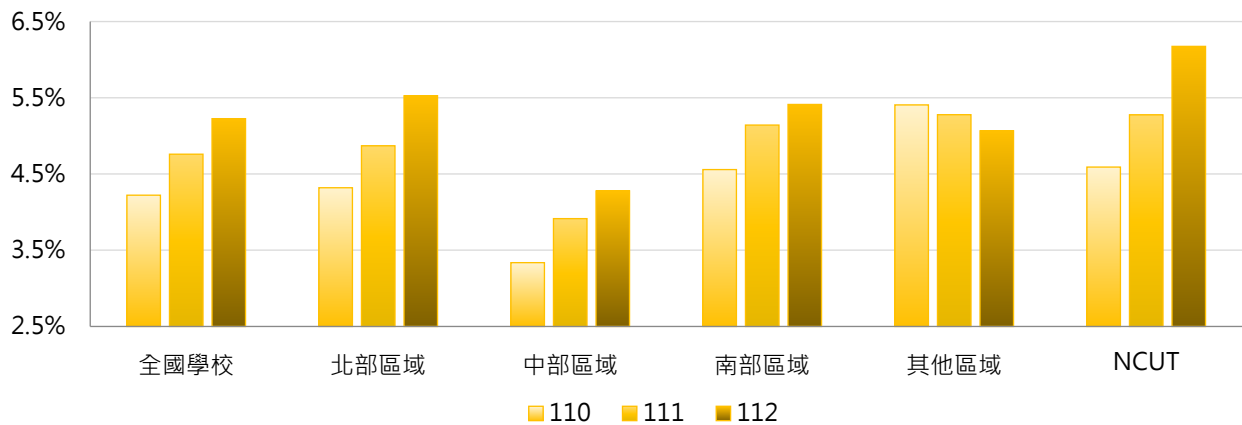

4. 110~112學年度學士班(日間)休學學生占比 - 排序百分位數

學年度	最小值	第25百分位數	中位數	第75百分位數	最大值	NCUT
110	0.70%	2.82%	3.52%	5.10%	13.29%	4.59%
111	1.13%	3.23%	4.05%	5.79%	17.51%	5.28%
112	1.10%	3.56%	4.35%	6.40%	16.11%	6.17%

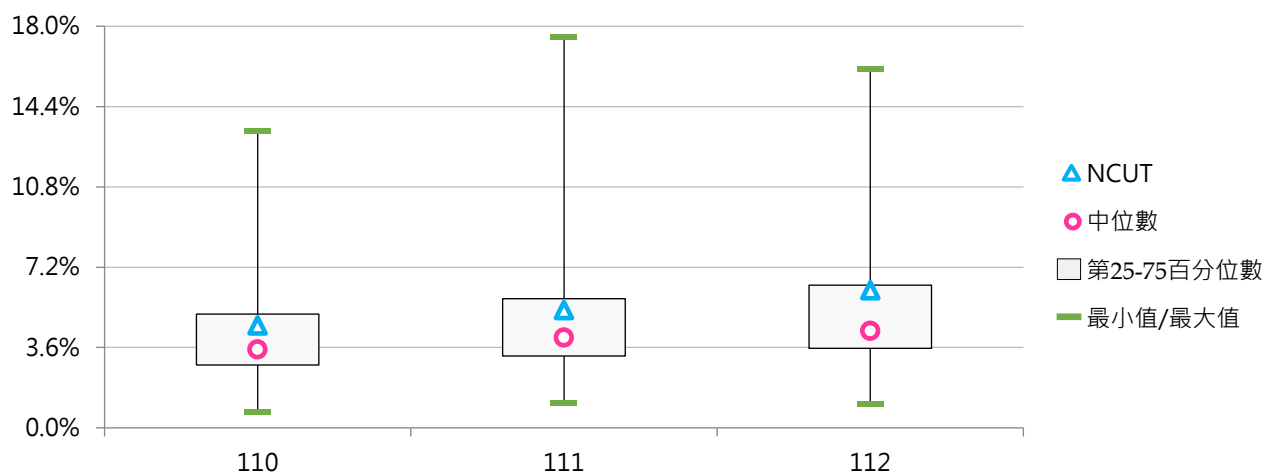



(二) 學士班(日間)休學原因百分比

< 學士班(日間)特定原因之休學學生數 / 學士班(日間)休學學生數 >

1. 110學年度學士班(日間)休學原因百分比 - 不同類型學校

休學原因	全國學校	公立學校	私立學校	大學校院	技專校院	NCUT
健康問題	8.6%	8.8%	8.5%	9.3%	7.9%	2.6%
經濟困難	7.7%	4.8%	9.2%	4.9%	10.6%	2.9%
學業成績	7.4%	9.0%	6.5%	7.0%	7.7%	13.8%
志趣不合	25.7%	28.4%	24.3%	30.0%	21.2%	45.4%
工作需求	15.7%	11.9%	17.7%	11.9%	19.6%	12.4%
懷孕	0.6%	0.4%	0.7%	0.3%	0.9%	0.6%
育嬰	0.6%	0.6%	0.6%	0.3%	0.8%	0.6%
兵役	3.8%	2.0%	4.7%	1.9%	5.8%	3.4%
出國	4.9%	8.2%	3.1%	7.7%	1.9%	0.9%
論文撰寫	0.1%	0.2%	0.0%	0.1%	0.0%	0.0%
適應不良	4.6%	6.1%	3.7%	5.2%	3.9%	0.0%
家人傷病	3.3%	3.1%	3.4%	3.0%	3.5%	0.6%
考試訓練	2.0%	2.9%	1.6%	2.4%	1.7%	1.7%
逾期未註冊等	6.0%	3.0%	7.6%	3.6%	8.5%	15.2%
其他	9.2%	10.8%	8.3%	12.3%	5.9%	0.0%







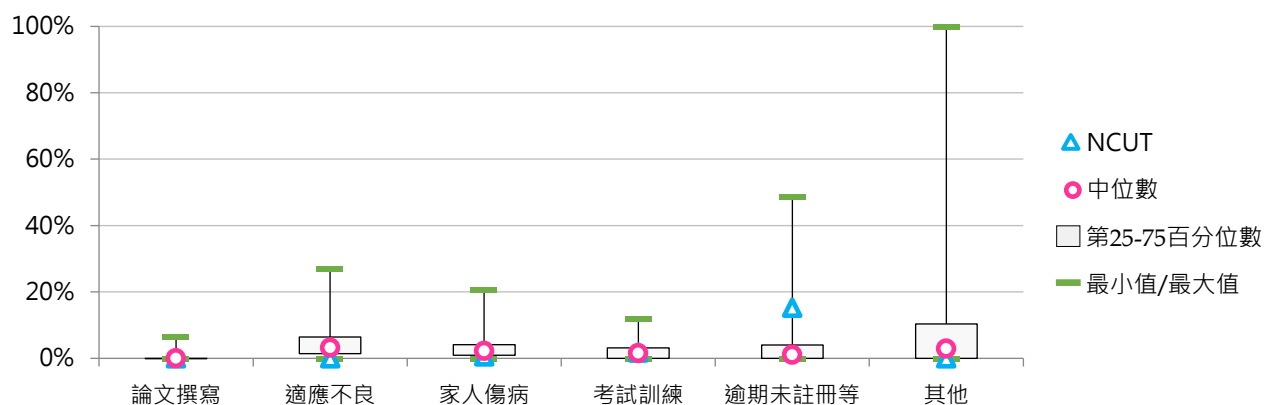
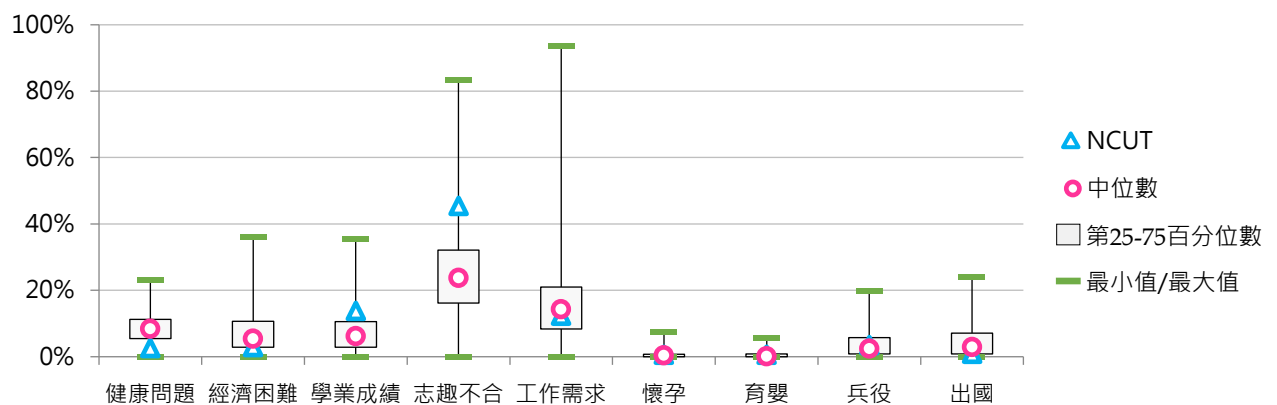















































































休學原因	全國學校	公立大學	私立大學	公立技專	私立技專	NCUT
健康問題	8.6%	8.9%	9.6%	8.4%	7.7%	2.6%
經濟困難	7.7%	4.5%	5.3%	5.5%	12.0%	2.9%
學業成績	7.4%	7.9%	6.2%	11.5%	6.7%	13.8%
志趣不合	25.7%	28.4%	31.5%	28.3%	19.3%	45.4%
工作需求	15.7%	11.5%	12.3%	12.8%	21.4%	12.4%
懷孕	0.6%	0.2%	0.4%	0.8%	1.0%	0.6%
育嬰	0.6%	0.3%	0.3%	1.2%	0.7%	0.6%
兵役	3.8%	1.8%	2.0%	2.7%	6.6%	3.4%
出國	4.9%	9.7%	5.8%	4.5%	1.2%	0.9%
論文撰寫	0.1%	0.2%	0.0%	0.0%	0.0%	0.0%
適應不良	4.6%	6.4%	4.0%	5.2%	3.6%	0.0%
家人傷病	3.3%	2.6%	3.4%	4.3%	3.3%	0.6%
考試訓練	2.0%	3.1%	1.6%	2.2%	1.5%	1.7%
逾期未註冊等	6.0%	2.9%	4.4%	3.4%	9.8%	15.2%
其他	9.2%	11.5%	13.0%	9.0%	5.0%	0.0%





















































































2. 110學年度學士班(日間)休學原因百分比 - 排序百分位數

休學原因	最小值	第25百分位數	中位數	第75百分位數	最大值	NCUT
健康問題	0.00%	5.45%	8.39%	11.25%	23.08%	2.59%
經濟困難	0.00%	2.87%	5.42%	10.71%	36.05%	2.87%
學業成績	0.00%	2.82%	6.16%	10.57%	35.48%	13.79%
志趣不合	0.00%	16.21%	23.77%	32.12%	83.33%	45.40%
工作需求	0.00%	8.39%	14.29%	20.96%	93.58%	12.36%
懷孕	0.00%	0.00%	0.37%	0.76%	7.50%	0.57%
育嬰	0.00%	0.00%	0.14%	0.82%	5.76%	0.57%
兵役	0.00%	0.81%	2.44%	5.80%	19.92%	3.45%
出國	0.00%	0.86%	2.90%	7.09%	24.06%	0.86%
論文撰寫	0.00%	0.00%	0.00%	0.00%	6.52%	0.00%
適應不良	0.00%	1.38%	3.20%	6.40%	27.05%	0.00%
家人傷病	0.00%	0.95%	2.28%	4.12%	20.63%	0.57%
考試訓練	0.00%	0.00%	1.53%	3.11%	12.03%	1.72%
逾期未註冊等	0.00%	0.00%	1.08%	4.03%	48.58%	15.23%
其他	0.00%	0.00%	2.87%	10.36%	100.00%	0.00%



3. 111學年度學士班(日間)休學原因百分比 - 不同類型學校

休學原因	全國學校	公立學校	私立學校	大學校院	技專校院	NCUT
健康問題	8.8% 	9.3% 	8.6% 	9.6% 	8.0% 	5.1% 
經濟困難	7.6% 	4.4% 	9.3% 	5.2% 	10.2% 	5.1% 
不符期待	28.0% 	31.1% 	26.3% 	32.3% 	23.4% 	41.4% 
學業成績	7.6% 	10.1% 	6.2% 	7.8% 	7.3% 	13.5% 
工作	15.4% 	11.2% 	17.6% 	11.7% 	19.2% 	11.5% 
懷孕	0.6% 	0.3% 	0.8% 	0.3% 	1.0% 	1.0% 
育嬰	0.5% 	0.4% 	0.5% 	0.4% 	0.7% 	0.2% 
兵役	4.2% 	2.0% 	5.5% 	2.6% 	6.0% 	4.4% 
出國	5.6% 	9.4% 	3.6% 	8.7% 	2.4% 	1.2% 
論文撰寫	0.1%	0.2% 	0.0%	0.2% 	0.0%	0.0%
就學環境	4.0% 	5.3% 	3.3% 	4.1% 	3.9% 	0.0%
家務	4.4% 	4.1% 	4.6% 	4.9% 	4.0% 	1.0% 
考試訓練	2.0% 	3.2% 	1.4% 	2.3% 	1.7% 	1.5% 
自請休學-其他	5.1% 	6.4% 	4.4% 	6.7% 	3.4% 	0.0%
違反校規	0.1%	0.0%	0.1% 	0.0%	0.2% 	0.0%
勒令休學-其他	6.0% 	2.6% 	7.8% 	3.3% 	8.8% 	14.0% 







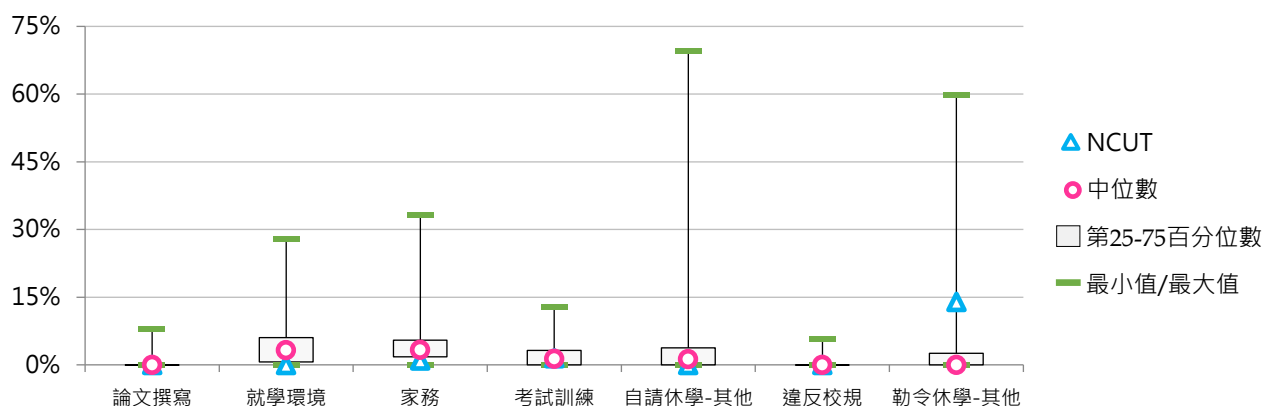
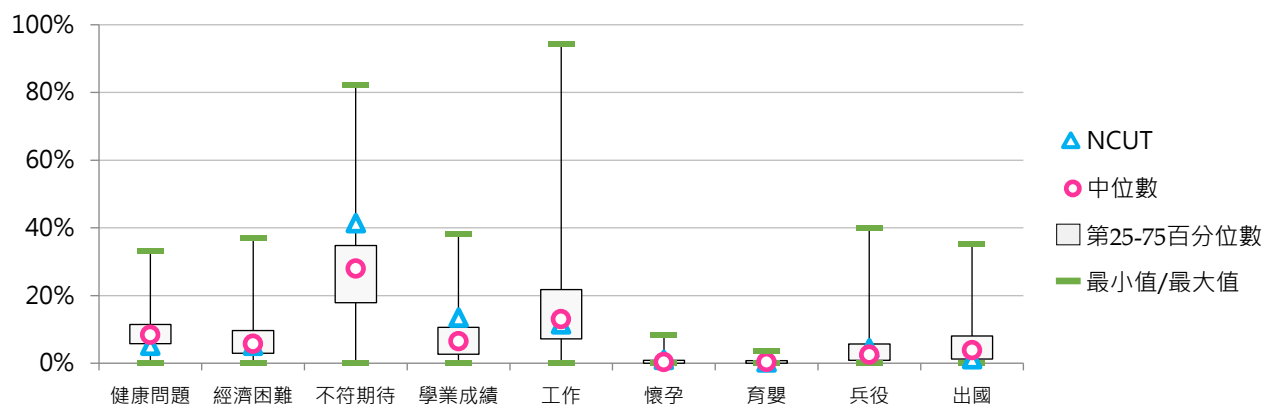















































































休學原因	全國學校	公立大學	私立大學	公立技專	私立技專	NCUT
健康問題	8.8% 	9.1% 	10.1% 	9.8% 	7.5% 	5.1% 
經濟困難	7.6% 	4.0% 	6.2% 	5.3% 	11.5% 	5.1% 
不符期待	28.0% 	31.9% 	32.7% 	29.2% 	21.8% 	41.4% 
學業成績	7.6% 	9.2% 	6.5% 	12.3% 	6.0% 	13.5% 
工作	15.4% 	10.8% 	12.5% 	12.1% 	21.1% 	11.5% 
懷孕	0.6% 	0.2% 	0.3% 	0.4% 	1.2% 	1.0% 
育嬰	0.5% 	0.3% 	0.5% 	0.9% 	0.6% 	0.2% 
兵役	4.2% 	1.3% 	3.7% 	3.7% 	6.7% 	4.4% 
出國	5.6% 	11.0% 	6.6% 	5.2% 	1.6% 	1.2% 
論文撰寫	0.1%	0.3% 	0.0%	0.0%	0.0%	0.0%
就學環境	4.0% 	5.3% 	3.0% 	5.3% 	3.5% 	0.0%
家務	4.4% 	4.1% 	5.6% 	4.0% 	4.0% 	1.0% 
考試訓練	2.0% 	3.0% 	1.7% 	3.6% 	1.2% 	1.5% 
自請休學-其他	5.1% 	6.2% 	7.2% 	7.0% 	2.4% 	0.0%
違反校規	0.1%	0.0%	0.0%	0.0%	0.2% 	0.0%
勒令休學-其他	6.0% 	3.2% 	3.4% 	1.3% 	10.8% 	14.0% 





















































































4. 111學年度學士班(日間)休學原因百分比 - 排序百分位數

休學原因	最小值	第25百分位數	中位數	第75百分位數	最大值	NCUT
健康問題	0.00%	5.78%	8.36%	11.45%	33.33%	5.15%
經濟困難	0.00%	2.95%	5.74%	9.64%	37.08%	5.15%
不符期待	0.00%	17.92%	27.95%	34.77%	82.14%	41.42%
學業成績	0.00%	2.68%	6.47%	10.60%	38.10%	13.48%
工作	0.00%	7.21%	13.00%	21.73%	94.34%	11.52%
懷孕	0.00%	0.00%	0.33%	0.86%	8.33%	0.98%
育嬰	0.00%	0.00%	0.31%	0.73%	3.57%	0.25%
兵役	0.00%	0.90%	2.53%	5.70%	40.00%	4.41%
出國	0.00%	1.26%	3.86%	8.02%	35.20%	1.23%
論文撰寫	0.00%	0.00%	0.00%	0.00%	8.00%	0.00%
就學環境	0.00%	0.67%	3.21%	6.03%	27.97%	0.00%
家務	0.00%	1.81%	3.29%	5.48%	33.33%	0.98%
考試訓練	0.00%	0.00%	1.35%	3.17%	12.79%	1.47%
自請休學-其他	0.00%	0.00%	1.23%	3.76%	69.64%	0.00%
違反校規	0.00%	0.00%	0.00%	0.00%	5.80%	0.00%
勒令休學-其他	0.00%	0.00%	0.00%	2.54%	59.79%	13.97%



5. 112學年度學士班(日間)休學原因百分比 - 不同類型學校

休學原因	全國學校	公立學校	私立學校	大學校院	技專校院	NCUT
健康問題	8.9% 	9.3% 	8.7% 	9.7% 	8.0% 	3.8% 
經濟困難	6.5% 	4.2% 	7.7% 	4.5% 	8.6% 	5.3% 
不符期待	28.5% 	33.8% 	25.6% 	34.2% 	22.5% 	42.6% 
學業成績	7.1% 	9.3% 	5.9% 	7.4% 	6.8% 	13.5% 
工作	16.4% 	11.3% 	19.1% 	12.5% 	20.5% 	9.9% 
懷孕	0.6% 	0.3% 	0.8% 	0.3% 	1.0% 	1.0% 
育嬰	0.5% 	0.5% 	0.5% 	0.3% 	0.7% 	0.4% 
兵役	5.0% 	2.0% 	6.6% 	3.0% 	7.1% 	6.3% 
出國	6.2% 	10.0% 	4.2% 	9.4% 	2.9% 	1.0% 
論文撰寫	0.1%	0.1% 	0.0%	0.1% 	0.0%	0.0%
就學環境	3.9% 	4.9% 	3.3% 	3.9% 	3.8% 	0.0%
家務	4.4% 	4.0% 	4.6% 	4.4% 	4.4% 	1.2% 
考試訓練	2.1% 	3.2% 	1.5% 	2.5% 	1.7% 	1.0% 
自請休學-其他	2.7% 	4.3% 	1.8% 	3.5% 	1.8% 	0.0%
違反校規	0.1% 	0.0%	0.2% 	0.0%	0.3% 	0.0%
勒令休學-其他	7.0% 	2.7% 	9.4% 	4.2% 	10.1% 	13.9% 

休學原因	全國學校	公立大學	私立大學	公立技專	私立技專	NCUT
健康問題	8.9% 	9.4% 	10.1% 	9.1% 	7.7% 	3.8% 
經濟困難	6.5% 	3.5% 	5.5% 	5.8% 	9.3% 	5.3% 
不符期待	28.5% 	33.6% 	34.7% 	34.4% 	19.3% 	42.6% 
學業成績	7.1% 	8.6% 	6.3% 	11.2% 	5.6% 	13.5% 
工作	16.4% 	10.7% 	14.2% 	13.0% 	22.5% 	9.9% 
懷孕	0.6% 	0.3% 	0.3% 	0.4% 	1.1% 	1.0% 
育嬰	0.5% 	0.4% 	0.3% 	0.8% 	0.7% 	0.4% 
兵役	5.0% 	1.6% 	4.3% 	3.0% 	8.1% 	6.3% 
出國	6.2% 	11.5% 	7.3% 	6.1% 	2.0% 	1.0% 
論文撰寫	0.1%	0.2% 	0.0%	0.0%	0.0%	0.0%
就學環境	3.9% 	4.3% 	3.5% 	6.4% 	3.1% 	0.0%
家務	4.4% 	4.4% 	4.5% 	3.2% 	4.7% 	1.2% 
考試訓練	2.1% 	3.1% 	1.9% 	3.2% 	1.3% 	1.0% 
自請休學-其他	2.7% 	5.2% 	1.9% 	2.0% 	1.7% 	0.0%
違反校規	0.1% 	0.0%	0.0%	0.0%	0.3% 	0.0%
勒令休學-其他	7.0% 	3.2% 	5.1% 	1.4% 	12.4% 	13.9% 

6. 112學年度學士班(日間)休學原因百分比 - 排序百分位數

休學原因	最小值	第25百分位數	中位數	第75百分位數	最大值	NCUT
健康問題	0.00%	5.45%	8.86%	11.01%	28.57%	3.84%
經濟困難	0.00%	2.36%	5.13%	8.98%	26.79%	5.25%
不符期待	0.00%	16.75%	26.18%	37.71%	71.57%	42.63%
學業成績	0.00%	2.66%	5.59%	10.11%	34.33%	13.54%
工作	0.00%	7.48%	14.58%	22.99%	88.50%	9.90%
懷孕	0.00%	0.00%	0.35%	0.81%	7.14%	1.01%
育嬰	0.00%	0.00%	0.36%	0.79%	4.46%	0.40%
兵役	0.00%	1.16%	2.98%	6.30%	50.00%	6.26%
出國	0.00%	1.50%	4.37%	9.44%	37.96%	1.01%
論文撰寫	0.00%	0.00%	0.00%	0.00%	5.84%	0.00%
就學環境	0.00%	0.90%	2.89%	5.48%	30.79%	0.00%
家務	0.00%	1.69%	3.42%	6.08%	16.94%	1.21%
考試訓練	0.00%	0.39%	1.53%	3.05%	11.52%	1.01%
自請休學-其他	0.00%	0.00%	0.66%	2.67%	34.50%	0.00%
違反校規	0.00%	0.00%	0.00%	0.00%	8.47%	0.00%
勒令休學-其他	0.00%	0.00%	0.00%	3.77%	66.57%	13.94%

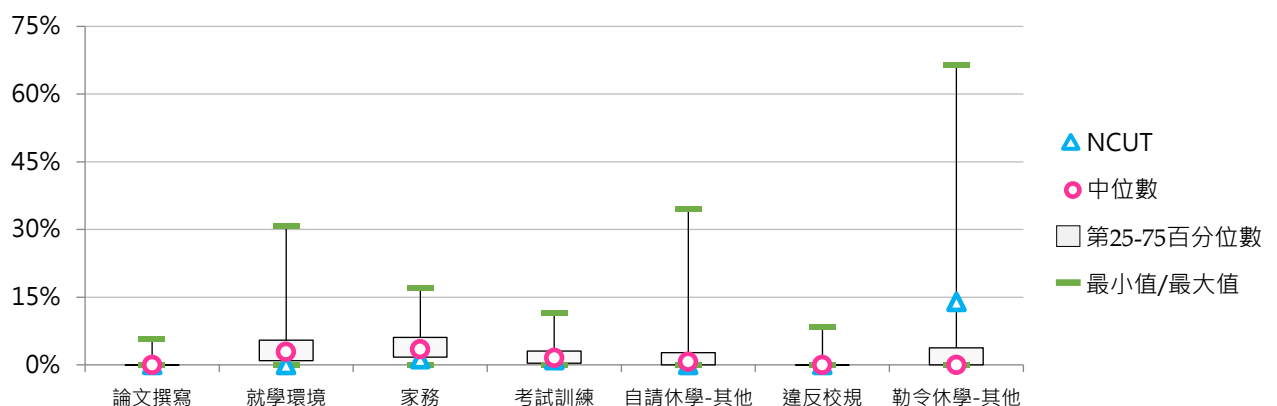
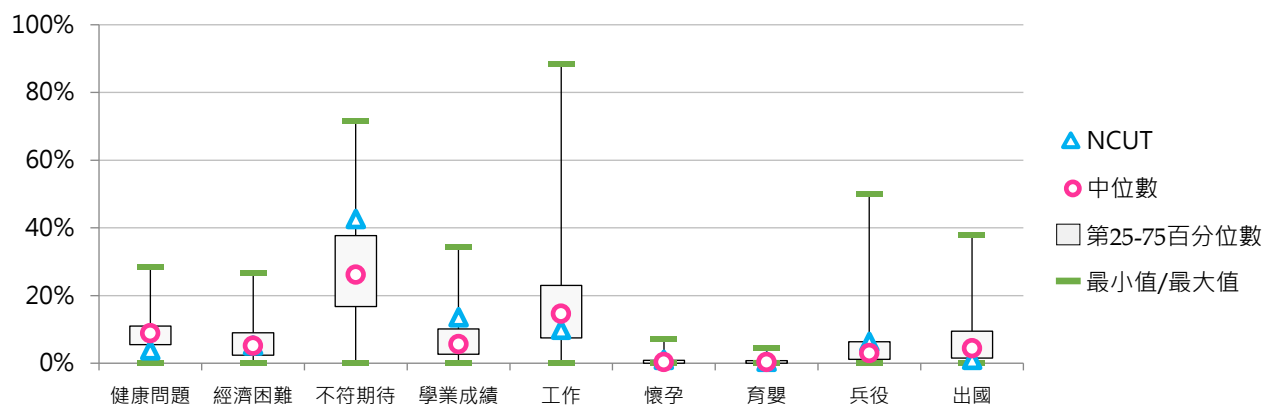

(三) 學士班(進修)休學學生占比

< 學士班(進修)休學學生數 / [學士班(進修)在學學生數 + 休學學生數 + 退學學生數] >

1. 112學年度各類型學校【學士班(進修)休學學生占比】最低前三校

公立大學		私立大學		公立技專		私立技專	
NPTU	5.44%	AU	0.00%	NTUT	2.15%	HDUT	1.86%
NQU	6.36%	ISU	4.16%	NKUHT	5.16%	AEUST	2.55%
NUU	6.37%	UKN	4.27%	NPUST	5.53%	NKUT	3.05%

2. 110~112學年度學士班(進修)休學學生占比 - 不同類型學校

學年度	全國學校	公立學校	私立學校	大學校院	技專校院	NCUT
110	7.54%	7.06%	7.72%	8.20%	7.17%	4.28%
111	8.98%	8.13%	9.28%	10.55%	8.06%	5.60%
112	8.85%	8.89%	8.84%	9.32%	8.57%	5.81%

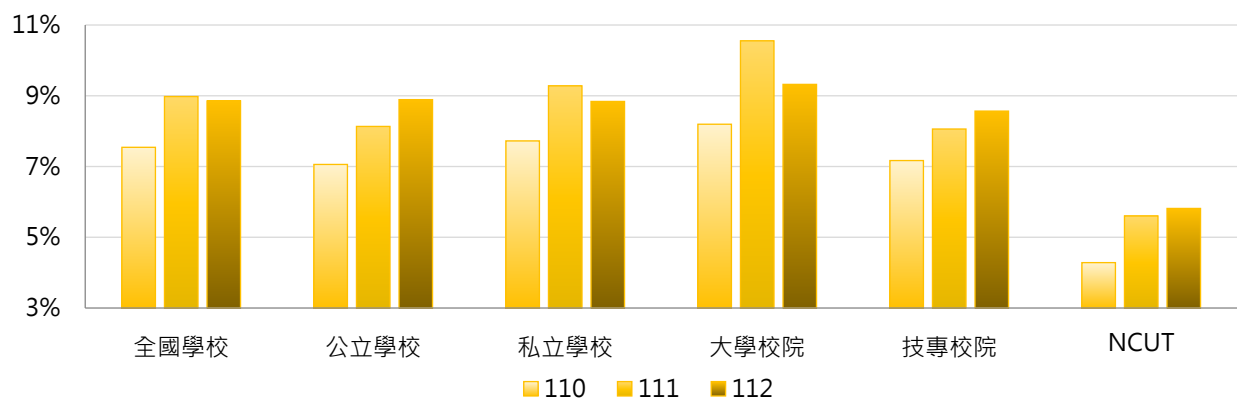

學年度	全國學校	公立大學	私立大學	公立技專	私立技專	NCUT
110	7.54%	8.64%	7.90%	5.22%	7.65%	4.28%
111	8.98%	9.21%	11.44%	6.76%	8.35%	5.60%
112	8.85%	10.08%	8.84%	7.38%	8.84%	5.81%

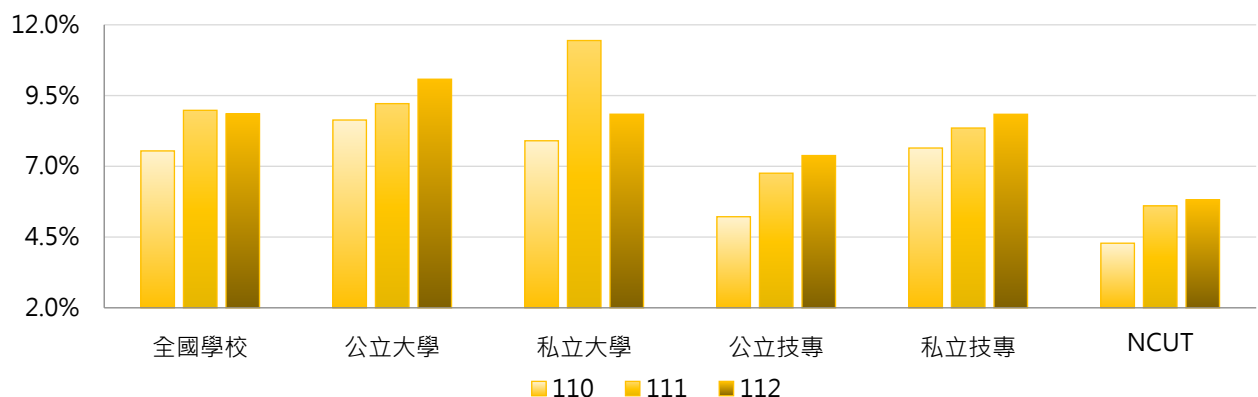

3. 110~112學年度學士班(進修)休學學生占比 - 不同區域學校

學年度	全國學校	北部區域	中部區域	南部區域	其他區域	NCUT
110	7.54%	7.13%	6.54%	8.84%	9.48%	4.28%
111	8.98%	9.08%	7.63%	9.49%	11.72%	5.60%
112	8.85%	8.72%	7.43%	9.67%	12.67%	5.81%

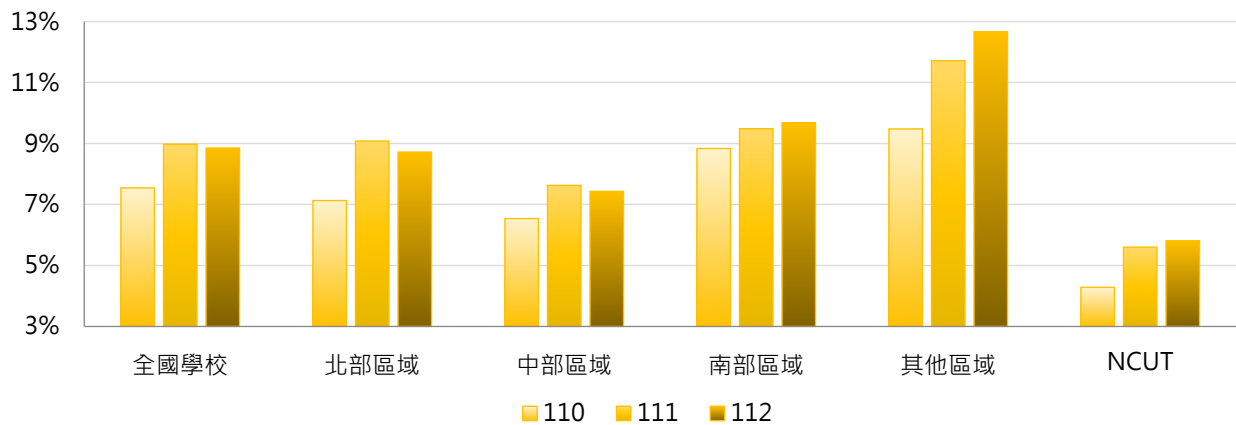

4. 110~112學年度學士班(進修)休學學生占比 - 排序百分位數

學年度	最小值	第25百分位數	中位數	第75百分位數	最大值	NCUT
110	0.00%	4.48%	6.82%	9.45%	21.92%	4.28%
111	0.00%	5.60%	7.97%	10.33%	50.00%	5.60%
112	0.00%	5.49%	7.76%	11.29%	22.89%	5.81%

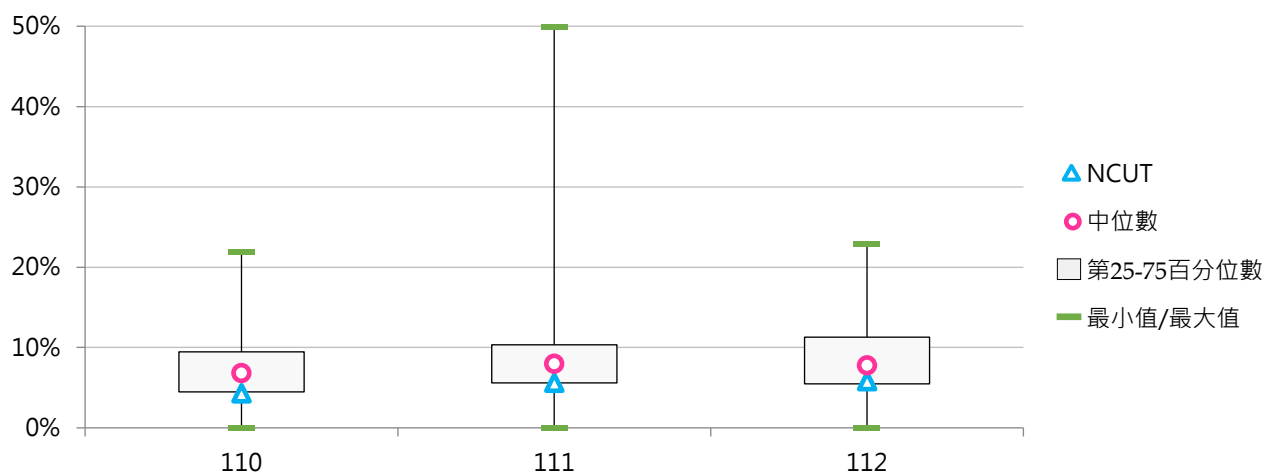



(四) 學士班(進修)休學原因百分比

< 學士班(進修)特定原因之休學學生數 / 學士班(進修)休學學生數 >

1. 110學年度學士班(進修)休學原因百分比 - 不同類型學校

休學原因	全國學校	公立學校	私立學校	大學校院	技專校院	NCUT
健康問題	6.2%	6.2%	6.2%	7.4%	5.6%	5.4%
經濟困難	7.4%	5.3%	8.1%	4.4%	9.0%	2.5%
學業成績	3.0%	4.0%	2.7%	2.7%	3.2%	2.5%
志趣不合	8.4%	10.3%	7.8%	9.6%	7.8%	15.3%
工作需求	44.3%	44.5%	44.2%	44.6%	44.1%	28.7%
懷孕	1.3%	1.5%	1.2%	1.1%	1.4%	0.5%
育嬰	2.3%	2.4%	2.2%	2.3%	2.2%	2.5%
兵役	4.3%	3.5%	4.6%	3.3%	4.9%	6.9%
出國	0.9%	1.5%	0.7%	1.3%	0.7%	0.0%
論文撰寫	0.0%	0.0%	0.0%	0.0%	0.0%	0.0%
適應不良	2.1%	3.6%	1.5%	1.7%	2.3%	5.0%
家人傷病	3.4%	3.8%	3.3%	4.1%	3.0%	2.5%
考試訓練	1.1%	1.6%	0.9%	1.7%	0.7%	2.0%
逾期未註冊等	10.2%	4.1%	12.4%	6.9%	12.0%	26.2%
其他	5.2%	7.8%	4.3%	8.8%	3.2%	0.0%







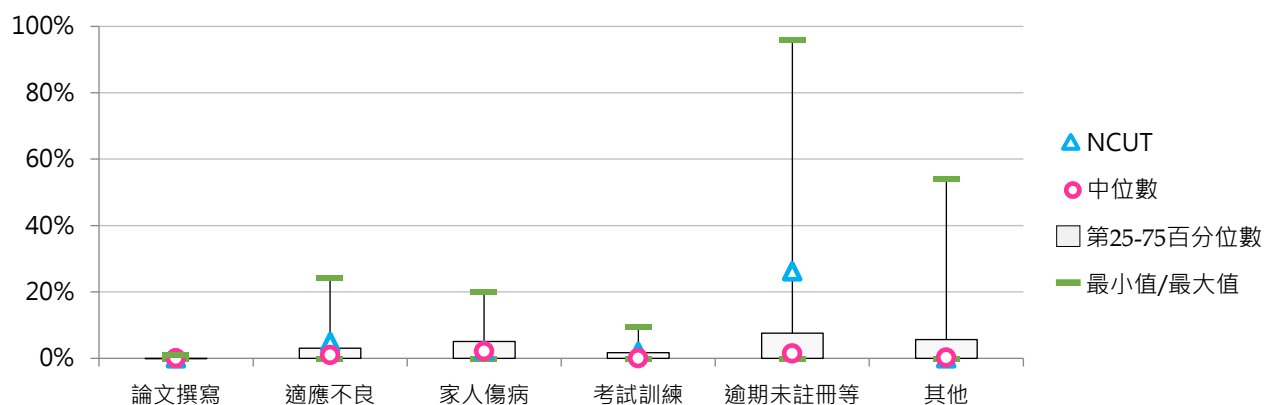
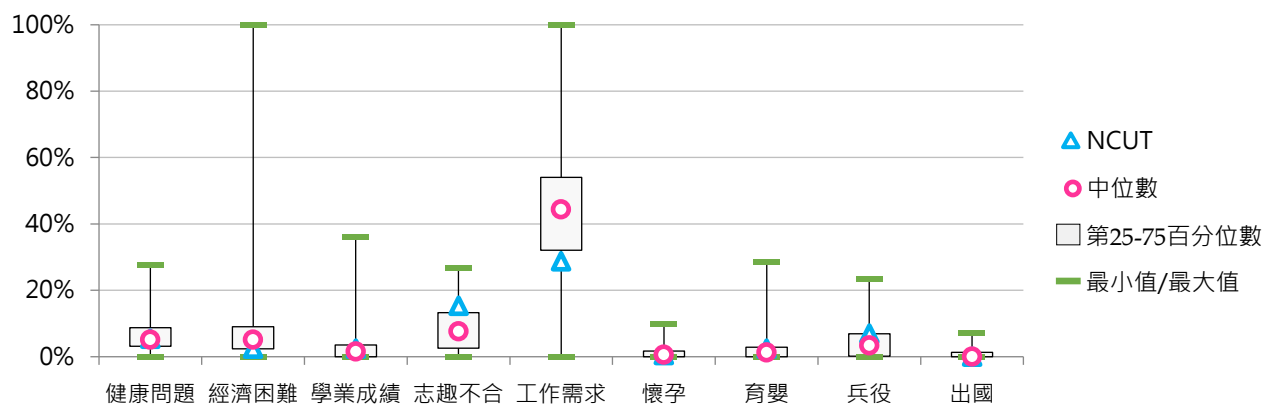













































































休學原因	全國學校	公立大學	私立大學	公立技專	私立技專	NCUT
健康問題	6.2%	6.4%	8.1%	6.0%	5.5%	5.4%
經濟困難	7.4%	4.3%	4.5%	6.6%	9.6%	2.5%
學業成績	3.0%	3.7%	2.1%	4.2%	3.0%	2.5%
志趣不合	8.4%	9.3%	9.8%	11.6%	6.9%	15.3%
工作需求	44.3%	48.2%	42.1%	39.7%	45.0%	28.7%
懷孕	1.3%	1.6%	0.8%	1.5%	1.3%	0.5%
育嬰	2.3%	2.3%	2.3%	2.5%	2.2%	2.5%
兵役	4.3%	3.5%	3.1%	3.6%	5.2%	6.9%
出國	0.9%	1.6%	1.1%	1.4%	0.5%	0.0%
論文撰寫	0.0%	0.1%	0.0%	0.0%	0.0%	0.0%
適應不良	2.1%	1.9%	1.6%	5.9%	1.5%	5.0%
家人傷病	3.4%	4.0%	4.3%	3.5%	2.9%	2.5%
考試訓練	1.1%	1.9%	1.6%	1.2%	0.6%	2.0%
逾期未註冊等	10.2%	2.3%	10.1%	6.3%	13.3%	26.2%
其他	5.2%	9.1%	8.6%	6.1%	2.5%	0.0%





















































































2. 110學年度學士班(進修)休學原因百分比 - 排序百分位數

休學原因	最小值	第25百分位數	中位數	第75百分位數	最大值	NCUT
健康問題	0.00%	3.15%	5.11%	8.77%	27.78%	5.45%
經濟困難	0.00%	2.34%	5.14%	9.07%	100.00%	2.48%
學業成績	0.00%	0.00%	1.60%	3.54%	36.24%	2.48%
志趣不合	0.00%	2.58%	7.64%	13.30%	26.67%	15.35%
工作需求	0.00%	32.12%	44.37%	54.04%	100.00%	28.71%
懷孕	0.00%	0.00%	0.60%	1.73%	9.80%	0.50%
育嬰	0.00%	0.00%	1.29%	2.83%	28.57%	2.48%
兵役	0.00%	0.15%	3.44%	6.88%	23.53%	6.93%
出國	0.00%	0.00%	0.00%	1.35%	7.34%	0.00%
論文撰寫	0.00%	0.00%	0.00%	0.00%	0.92%	0.00%
適應不良	0.00%	0.00%	0.97%	3.10%	24.39%	4.95%
家人傷病	0.00%	0.00%	2.16%	5.06%	20.00%	2.48%
考試訓練	0.00%	0.00%	0.00%	1.69%	9.38%	1.98%
逾期未註冊等	0.00%	0.00%	1.43%	7.59%	95.80%	26.24%
其他	0.00%	0.00%	0.18%	5.63%	54.05%	0.00%



3. 111學年度學士班(進修)休學原因百分比 - 不同類型學校

休學原因	全國學校	公立學校	私立學校	大學校院	技專校院	NCUT
健康問題	6.2% 	7.1% 	5.8% 	6.2% 	6.2% 	3.7% 
經濟困難	5.8% 	4.7% 	6.2% 	4.1% 	6.7% 	1.9% 
不符期待	9.1% 	10.5% 	8.5% 	10.6% 	8.2% 	20.1% 
學業成績	3.1% 	5.4% 	2.2% 	3.0% 	3.1% 	5.2% 
工作	43.1% 	40.4% 	44.1% 	41.7% 	43.9% 	23.4% 
懷孕	1.3% 	1.2% 	1.3% 	1.4% 	1.2% 	0.4% 
育嬰	1.9% 	2.9% 	1.6% 	2.4% 	1.7% 	1.1% 
兵役	5.2% 	4.4% 	5.6% 	3.0% 	6.6% 	6.7% 
出國	3.0% 	2.6% 	3.1% 	5.5% 	1.4% 	0.7% 
論文撰寫	0.0%	0.1% 	0.0%	0.0%	0.0%	0.0%
就學環境	2.0% 	3.7% 	1.4% 	2.1% 	2.0% 	1.9% 
家務	4.7% 	4.5% 	4.8% 	6.0% 	3.9% 	1.1% 
考試訓練	1.1% 	1.6% 	0.9% 	1.4% 	0.9% 	5.2% 
自請休學-其他	3.6% 	5.4% 	3.0% 	5.4% 	2.6% 	0.7% 
違反校規	0.0%	0.0%	0.1%	0.0%	0.1%	0.0%
勒令休學-其他	9.9% 	5.5% 	11.5% 	7.1% 	11.6% 	27.9% 

休學原因	全國學校	公立大學	私立大學	公立技專	私立技專	NCUT
健康問題	6.2% 	6.5% 	5.9% 	7.9% 	5.8% 	3.7% 
經濟困難	5.8% 	3.9% 	4.3% 	5.6% 	7.0% 	1.9% 
不符期待	9.1% 	9.5% 	11.3% 	11.8% 	7.3% 	20.1% 
學業成績	3.1% 	4.5% 	2.0% 	6.6% 	2.3% 	5.2% 
工作	43.1% 	43.6% 	40.5% 	36.3% 	45.6% 	23.4% 
懷孕	1.3% 	1.2% 	1.5% 	1.2% 	1.2% 	0.4% 
育嬰	1.9% 	3.4% 	1.7% 	2.1% 	1.5% 	1.1% 
兵役	5.2% 	4.2% 	2.2% 	4.6% 	7.0% 	6.7% 
出國	3.0% 	2.8% 	7.3% 	2.5% 	1.2% 	0.7% 
論文撰寫	0.0%	0.1% 	0.0%	0.0%	0.0%	0.0%
就學環境	2.0% 	2.6% 	1.8% 	5.2% 	1.3% 	1.9% 
家務	4.7% 	4.5% 	7.0% 	4.6% 	3.8% 	1.1% 
考試訓練	1.1% 	1.5% 	1.3% 	1.7% 	0.7% 	5.2% 
自請休學-其他	3.6% 	6.1% 	4.9% 	4.5% 	2.1% 	0.7% 
違反校規	0.0%	0.0%	0.0%	0.0%	0.1%	0.0%
勒令休學-其他	9.9% 	5.6% 	8.2% 	5.3% 	13.0% 	27.9% 

4. 111學年度學士班(進修)休學原因百分比 - 排序百分位數

休學原因	最小值	第25百分位數	中位數	第75百分位數	最大值	NCUT
健康問題	0.00%	2.92%	5.47%	7.99%	30.00%	3.72%
經濟困難	0.00%	1.72%	4.66%	8.59%	19.38%	1.86%
不符期待	0.00%	4.10%	7.75%	12.08%	32.65%	20.07%
學業成績	0.00%	0.00%	1.27%	4.16%	33.15%	5.20%
工作	0.00%	30.52%	42.45%	54.63%	100.00%	23.42%
懷孕	0.00%	0.00%	0.53%	1.67%	11.11%	0.37%
育嬰	0.00%	0.00%	0.91%	3.18%	11.76%	1.12%
兵役	0.00%	0.89%	4.37%	7.62%	57.14%	6.69%
出國	0.00%	0.00%	0.83%	2.82%	100.00%	0.74%
論文撰寫	0.00%	0.00%	0.00%	0.00%	1.54%	0.00%
就學環境	0.00%	0.00%	0.78%	2.73%	31.11%	1.86%
家務	0.00%	1.25%	3.30%	6.47%	33.33%	1.12%
考試訓練	0.00%	0.00%	0.00%	1.43%	7.69%	5.20%
自請休學-其他	0.00%	0.00%	0.00%	2.23%	50.00%	0.74%
違反校規	0.00%	0.00%	0.00%	0.00%	3.70%	0.00%
勒令休學-其他	0.00%	0.00%	0.00%	7.31%	94.63%	27.88%

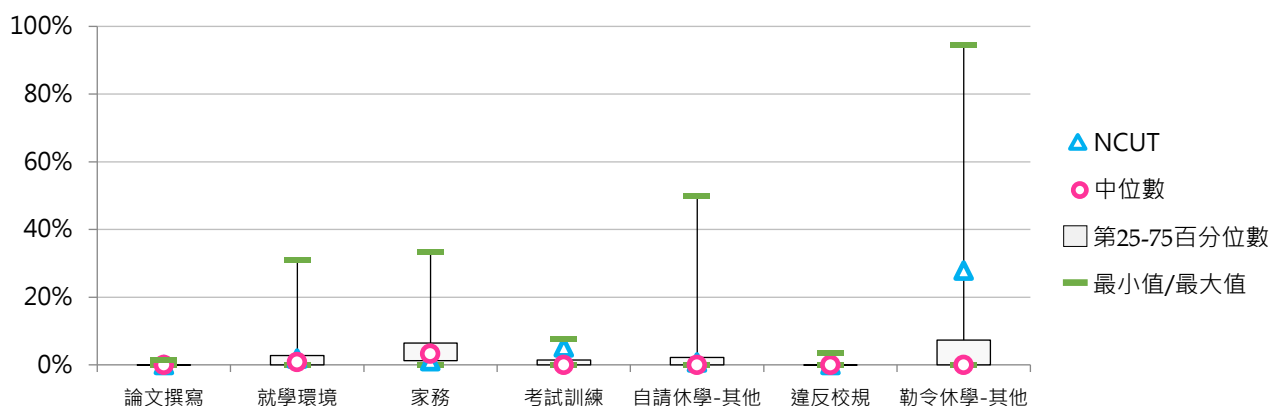
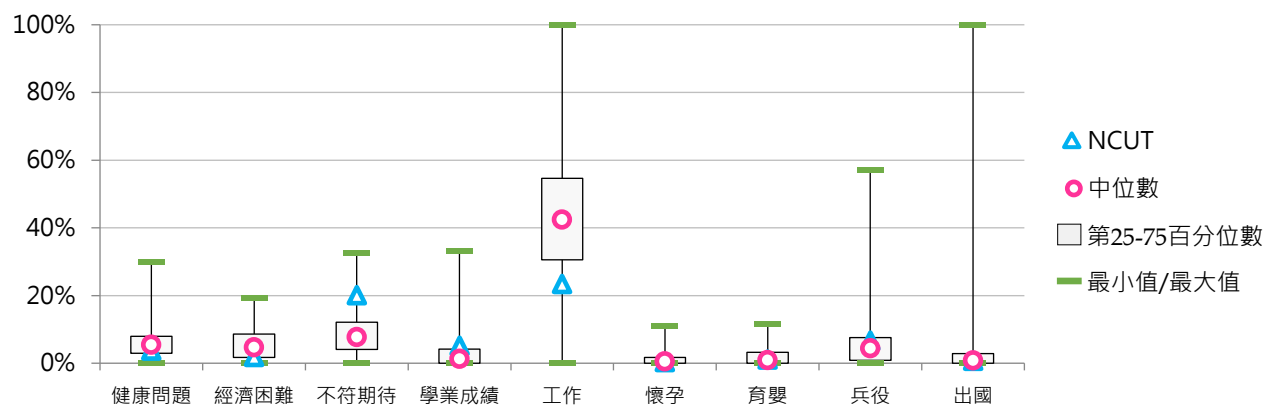



5. 112學年度學士班(進修)休學原因百分比 - 不同類型學校

休學原因	全國學校	公立學校	私立學校	大學校院	技專校院	NCUT
健康問題	5.9%	5.7%	5.9%	5.9%	5.9%	5.7%
經濟困難	6.6%	5.4%	7.1%	6.1%	6.9%	1.1%
不符期待	9.8%	12.7%	8.7%	10.8%	9.1%	16.5%
學業成績	3.2%	5.0%	2.6%	3.1%	3.3%	6.5%
工作	44.6%	43.1%	45.1%	44.8%	44.4%	31.5%
懷孕	1.1%	1.0%	1.1%	1.2%	1.0%	0.0%
育嬰	2.1%	2.3%	2.0%	2.6%	1.8%	0.4%
兵役	4.3%	2.9%	4.8%	2.5%	5.4%	3.2%
出國	1.6%	2.8%	1.2%	1.9%	1.4%	2.2%
論文撰寫	0.0%	0.1%	0.0%	0.1%	0.0%	0.0%
就學環境	2.1%	3.1%	1.8%	3.1%	1.6%	0.0%
家務	4.7%	5.4%	4.4%	6.1%	3.9%	2.5%
考試訓練	1.1%	1.9%	0.9%	1.6%	0.9%	2.2%
自請休學-其他	1.9%	3.4%	1.4%	2.8%	1.4%	1.1%
違反校規	0.1%	0.0%	0.1%	0.0%	0.1%	0.0%
勒令休學-其他	10.9%	5.1%	13.0%	7.6%	12.9%	27.2%

休學原因	全國學校	公立大學	私立大學	公立技專	私立技專	NCUT
健康問題	5.9%	5.5%	6.1%	6.0%	5.8%	5.7%
經濟困難	6.6%	3.9%	7.6%	7.4%	6.8%	1.1%
不符期待	9.8%	9.5%	11.8%	16.9%	7.3%	16.5%
學業成績	3.2%	4.4%	2.2%	5.7%	2.7%	6.5%
工作	44.6%	46.8%	43.4%	38.2%	45.9%	31.5%
懷孕	1.1%	1.2%	1.1%	0.8%	1.1%	0.0%
育嬰	2.1%	2.7%	2.5%	1.9%	1.7%	0.4%
兵役	4.3%	2.7%	2.3%	3.2%	5.9%	3.2%
出國	1.6%	2.1%	1.8%	3.7%	0.9%	2.2%
論文撰寫	0.0%	0.2%	0.0%	0.0%	0.0%	0.0%
就學環境	2.1%	2.4%	3.5%	4.1%	1.0%	0.0%
家務	4.7%	6.0%	6.1%	4.5%	3.7%	2.5%
考試訓練	1.1%	2.0%	1.4%	1.7%	0.7%	2.2%
自請休學-其他	1.9%	5.2%	1.2%	1.2%	1.5%	1.1%
違反校規	0.1%	0.0%	0.0%	0.0%	0.1%	0.0%
勒令休學-其他	10.9%	5.4%	9.1%	4.8%	14.7%	27.2%

6. 112學年度學士班(進修)休學原因百分比 - 排序百分位數

休學原因	最小值	第25百分位數	中位數	第75百分位數	最大值	NCUT
健康問題	0.00%	3.03%	5.31%	7.58%	28.57%	5.73%
經濟困難	0.00%	2.22%	4.74%	7.31%	50.00%	1.08%
不符期待	0.00%	4.27%	7.34%	13.51%	33.33%	16.49%
學業成績	0.00%	0.00%	1.25%	4.27%	32.27%	6.45%
工作	0.76%	35.00%	45.72%	55.96%	100.00%	31.54%
懷孕	0.00%	0.00%	0.64%	1.64%	11.36%	0.00%
育嬰	0.00%	0.00%	0.96%	2.85%	13.21%	0.36%
兵役	0.00%	0.48%	3.34%	6.25%	27.27%	3.23%
出國	0.00%	0.00%	0.60%	2.30%	11.76%	2.15%
論文撰寫	0.00%	0.00%	0.00%	0.00%	1.79%	0.00%
就學環境	0.00%	0.00%	0.00%	2.15%	50.00%	0.00%
家務	0.00%	1.44%	3.22%	6.63%	26.32%	2.51%
考試訓練	0.00%	0.00%	0.00%	1.66%	9.09%	2.15%
自請休學-其他	0.00%	0.00%	0.00%	1.84%	27.30%	1.08%
違反校規	0.00%	0.00%	0.00%	0.00%	4.35%	0.00%
勒令休學-其他	0.00%	0.00%	0.00%	10.61%	99.24%	27.24%

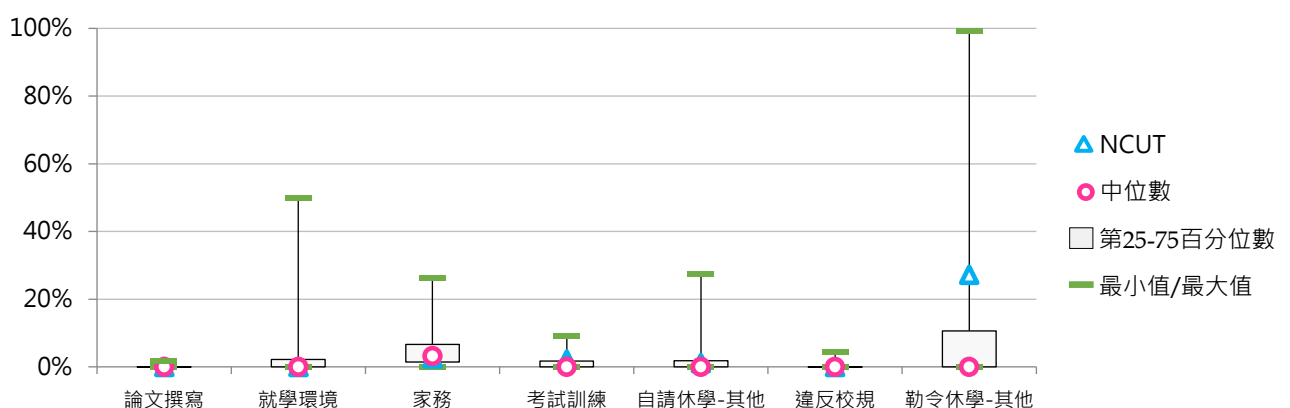
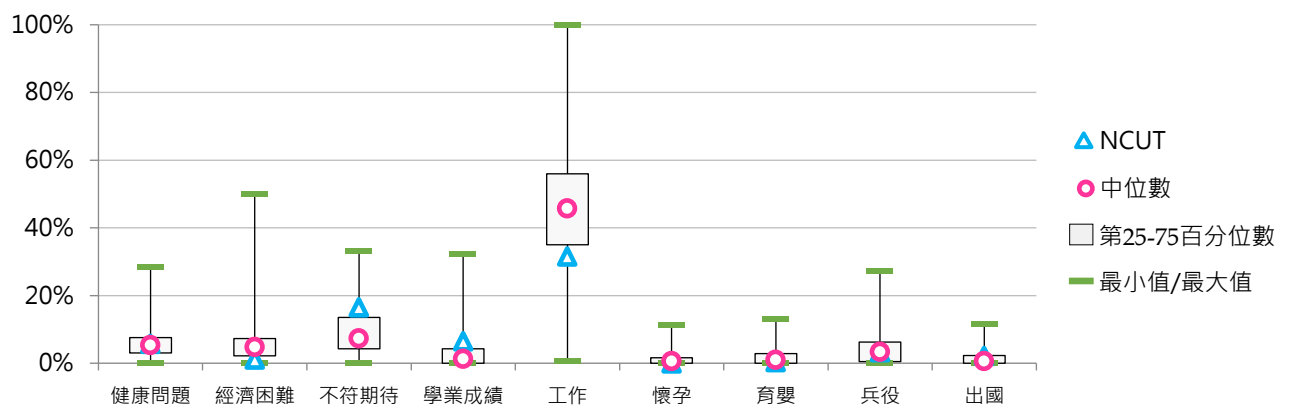



三、碩士班休學學生

(一) 碩士班(日間)休學學生占比

< 碩士班(日間)休學學生數 / [碩士班(日間)在學學生數 + 休學學生數 + 退學學生數] >

1. 112學年度各類型學校【碩士班(日間)休學學生占比】最低前三校

公立大學		私立大學		公立技專		私立技專	
NCKU	6.03%	CTBC	0.76%	NTUT	5.05%	OCU	1.45%
NYCU	6.25%	ISU	5.34%	NFU	6.19%	MCUT	4.88%
NCU	6.95%	YZU	6.45%	NTUST	6.21%	LIT	6.25%

2. 110~112學年度碩士班(日間)休學學生占比 - 不同類型學校

學年度	全國學校	公立學校	私立學校	大學校院	技專校院	NCUT
110	15.35%	14.00%	16.07%	15.36%	15.33%	10.03%
111	16.06%	14.12%	17.11%	15.66%	16.50%	9.94%
112	15.31%	13.82%	16.12%	14.92%	15.74%	11.95%

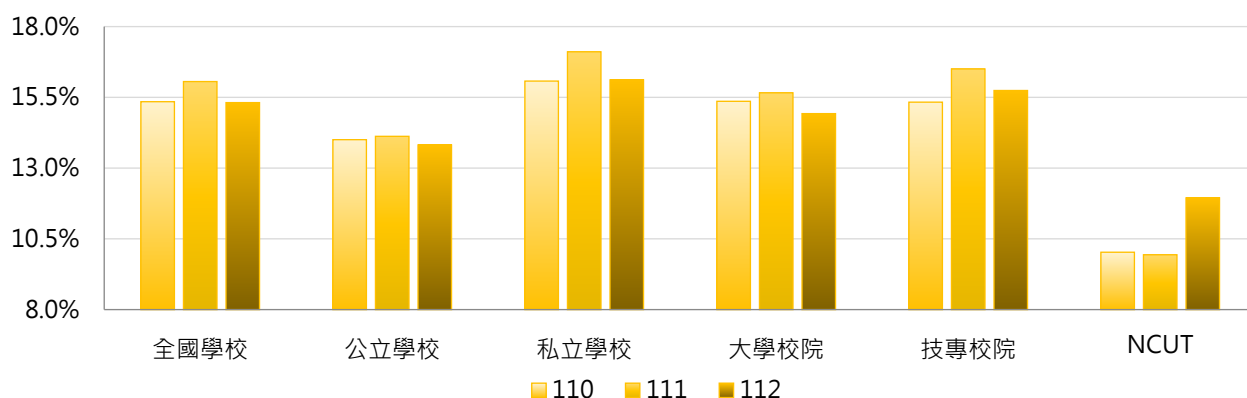

學年度	全國學校	公立大學	私立大學	公立技專	私立技專	NCUT
110	15.35%	14.63%	16.05%	12.35%	16.09%	10.03%
111	16.06%	14.70%	16.56%	12.59%	17.50%	9.94%
112	15.31%	14.29%	15.52%	12.55%	16.54%	11.95%

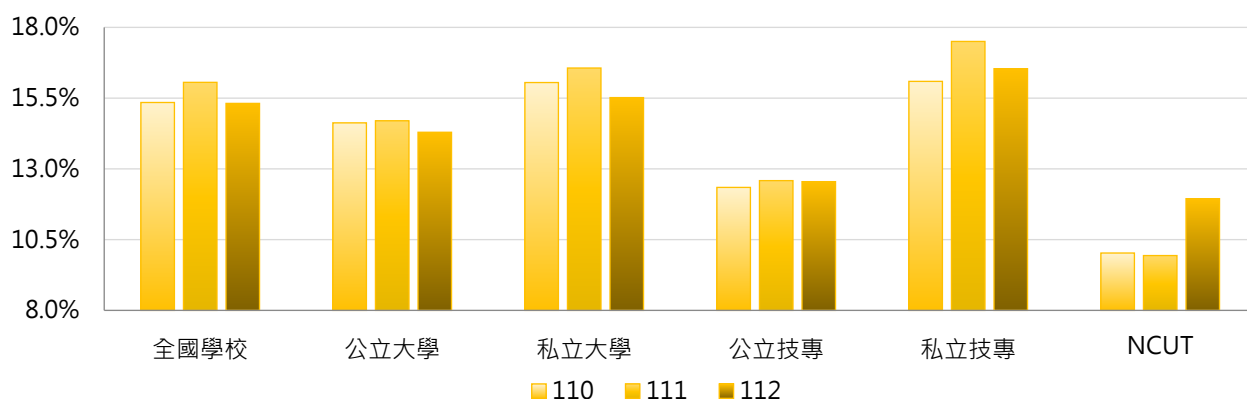

3. 110~112學年度碩士班(日間)休學學生占比 - 不同區域學校

學年度	全國學校	北部區域	中部區域	南部區域	其他區域	NCUT
110	15.35%	15.31%	13.55%	16.14%	20.06%	10.03%
111	16.06%	15.99%	13.75%	17.38%	20.38%	9.94%
112	15.31%	15.17%	13.31%	16.74%	18.43%	11.95%

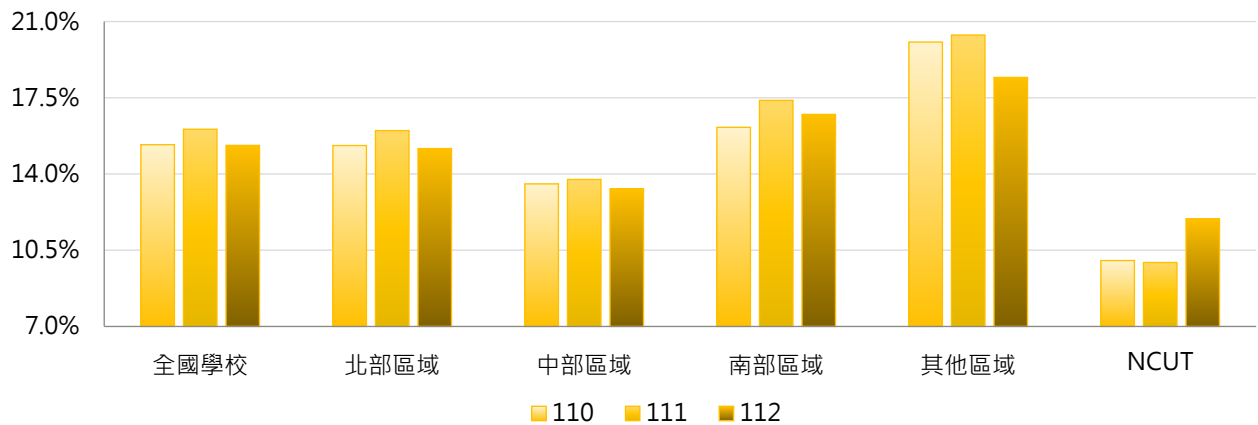

4. 110~112學年度碩士班(日間)休學學生占比 - 排序百分位數

學年度	最小值	第25百分位數	中位數	第75百分位數	最大值	NCUT
110	3.84%	10.46%	15.43%	19.21%	41.67%	10.03%
111	2.53%	10.75%	15.77%	19.72%	46.15%	9.94%
112	0.76%	10.67%	15.11%	19.01%	35.26%	11.95%

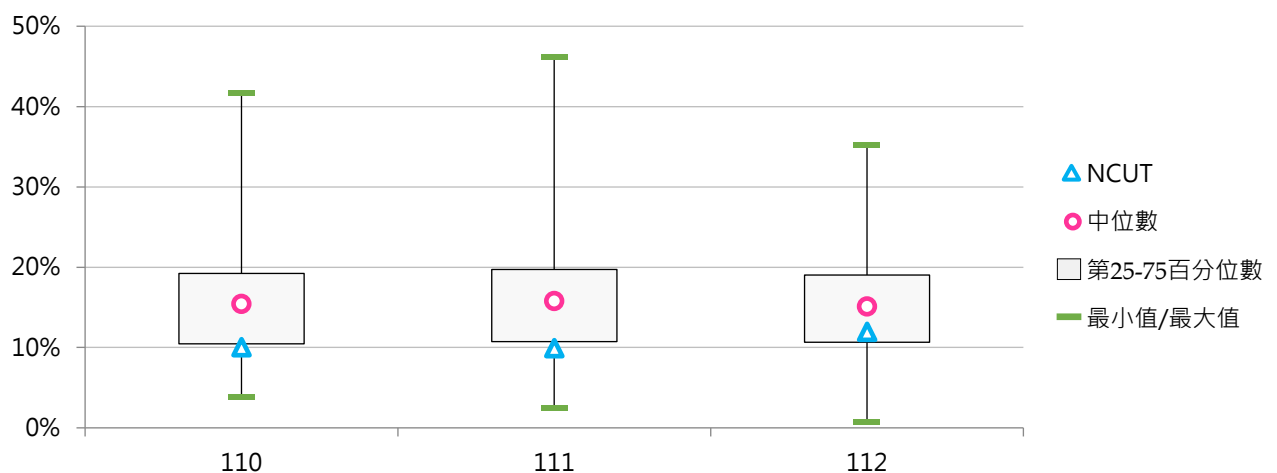



(二) 碩士班(日間)休學原因百分比

< 碩士班(日間)特定原因之休學學生數 / 碩士班(日間)休學學生數 >

1. 110學年度碩士班(日間)休學原因百分比 - 不同類型學校

休學原因	全國學校	公立學校	私立學校	大學校院	技專校院	NCUT
健康問題	5.4%	5.1%	5.5%	5.0%	5.8%	1.4%
經濟困難	5.4%	4.8%	5.7%	4.0%	7.0%	5.4%
學業成績	2.1%	2.3%	2.0%	1.9%	2.3%	9.5%
志趣不合	4.0%	5.2%	3.3%	4.0%	4.0%	9.5%
工作需求	35.3%	33.6%	36.2%	32.5%	38.4%	56.8%
懷孕	1.0%	1.1%	0.9%	1.0%	0.9%	0.0%
育嬰	3.1%	4.5%	2.4%	4.3%	1.8%	0.0%
兵役	2.6%	1.8%	3.1%	1.7%	3.7%	10.8%
出國	1.5%	2.3%	1.1%	1.8%	1.3%	0.0%
論文撰寫	19.0%	17.3%	20.0%	23.0%	14.6%	0.0%
適應不良	1.7%	3.0%	1.0%	1.7%	1.7%	0.0%
家人傷病	4.6%	4.2%	4.8%	4.5%	4.6%	0.0%
考試訓練	1.5%	2.6%	0.9%	2.0%	0.9%	0.0%
逾期未註冊等	4.7%	1.2%	6.5%	1.8%	7.8%	4.1%
其他	8.2%	11.3%	6.5%	10.6%	5.4%	2.7%







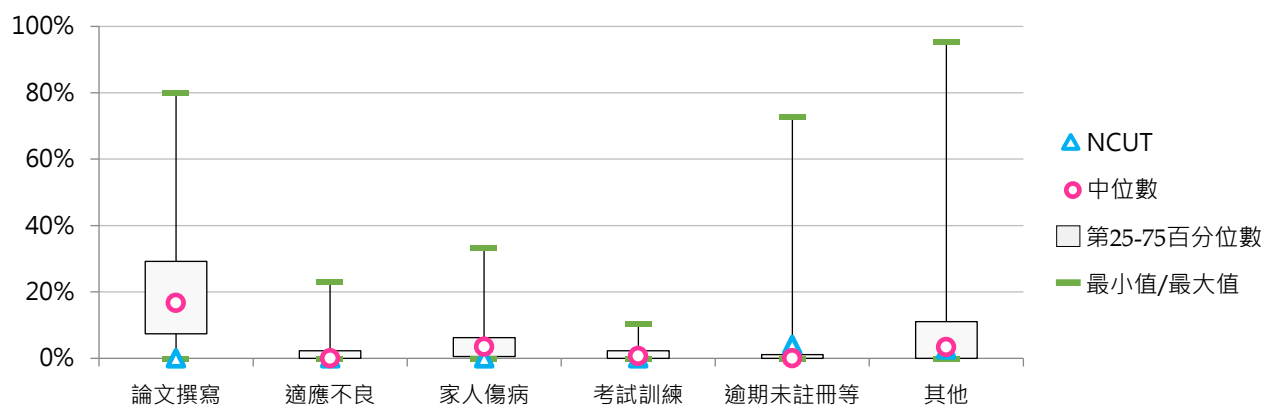
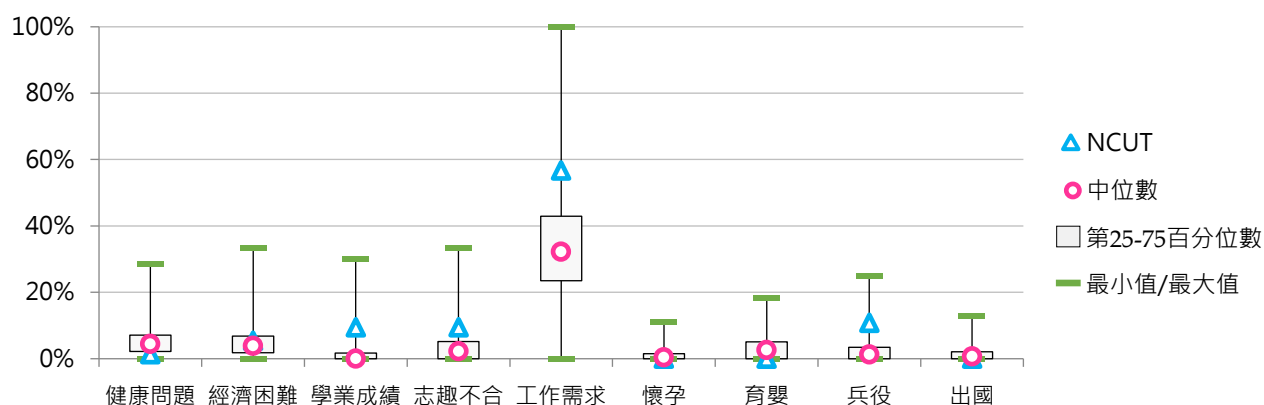













































































休學原因	全國學校	公立大學	私立大學	公立技專	私立技專	NCUT
健康問題	5.4%	5.0%	5.0%	5.2%	5.9%	1.4%
經濟困難	5.4%	4.2%	3.8%	6.6%	7.1%	5.4%
學業成績	2.1%	1.8%	2.0%	3.5%	2.0%	9.5%
志趣不合	4.0%	4.2%	3.9%	7.8%	3.0%	9.5%
工作需求	35.3%	32.8%	32.3%	35.7%	39.0%	56.8%
懷孕	1.0%	1.2%	0.8%	0.8%	1.0%	0.0%
育嬰	3.1%	5.3%	3.4%	2.3%	1.7%	0.0%
兵役	2.6%	1.4%	2.0%	2.8%	3.9%	10.8%
出國	1.5%	2.1%	1.4%	2.7%	0.9%	0.0%
論文撰寫	19.0%	20.3%	25.6%	9.2%	15.9%	0.0%
適應不良	1.7%	2.1%	1.4%	5.4%	0.7%	0.0%
家人傷病	4.6%	3.8%	5.1%	5.1%	4.5%	0.0%
考試訓練	1.5%	2.9%	1.2%	1.6%	0.7%	0.0%
逾期未註冊等	4.7%	1.4%	2.2%	0.5%	9.7%	4.1%
其他	8.2%	11.5%	9.9%	10.8%	4.1%	2.7%





















































































2. 110學年度碩士班(日間)休學原因百分比 - 排序百分位數

休學原因	最小值	第25百分位數	中位數	第75百分位數	最大值	NCUT
健康問題	0.00%	2.22%	4.49%	7.14%	28.57%	1.35%
經濟困難	0.00%	1.80%	3.89%	6.78%	33.33%	5.41%
學業成績	0.00%	0.00%	0.00%	1.68%	30.00%	9.46%
志趣不合	0.00%	0.00%	2.22%	5.23%	33.33%	9.46%
工作需求	0.00%	23.53%	32.20%	42.93%	100.00%	56.76%
懷孕	0.00%	0.00%	0.41%	1.49%	11.11%	0.00%
育嬰	0.00%	0.00%	2.60%	5.13%	18.18%	0.00%
兵役	0.00%	0.00%	1.31%	3.42%	25.00%	10.81%
出國	0.00%	0.00%	0.65%	2.06%	12.93%	0.00%
論文撰寫	0.00%	7.41%	16.67%	29.21%	80.00%	0.00%
適應不良	0.00%	0.00%	0.00%	2.27%	23.00%	0.00%
家人傷病	0.00%	0.57%	3.54%	6.25%	33.33%	0.00%
考試訓練	0.00%	0.00%	0.70%	2.27%	10.48%	0.00%
逾期未註冊等	0.00%	0.00%	0.00%	1.15%	72.73%	4.05%
其他	0.00%	0.00%	3.42%	11.06%	95.24%	2.70%



3. 111學年度碩士班(日間)休學原因百分比 - 不同類型學校

休學原因	全國學校	公立學校	私立學校	大學校院	技專校院	NCUT
健康問題	5.7% 	4.7% 	6.2% 	5.4% 	6.0% 	2.5% 
經濟困難	4.9% 	4.9% 	4.9% 	4.3% 	5.5% 	17.7% 
不符期待	5.7% 	7.5% 	4.7% 	5.9% 	5.5% 	10.1% 
學業成績	1.4% 	1.7% 	1.3% 	1.7% 	1.1% 	0.0%
工作	34.1% 	33.5% 	34.4% 	32.0% 	36.4% 	41.8% 
懷孕	1.1% 	1.0% 	1.2% 	1.0% 	1.2% 	0.0%
育嬰	3.1% 	4.3% 	2.5% 	3.7% 	2.5% 	2.5% 
兵役	2.6% 	2.2% 	2.8% 	2.0% 	3.2% 	6.3% 
出國	2.0% 	2.6% 	1.6% 	2.6% 	1.3% 	1.3% 
論文撰寫	19.6% 	18.3% 	20.3% 	23.8% 	14.9% 	6.3% 
就學環境	1.6% 	2.6% 	1.1% 	1.5% 	1.7% 	0.0%
家務	6.1% 	5.0% 	6.7% 	5.3% 	6.9% 	1.3% 
考試訓練	1.8% 	2.8% 	1.2% 	2.3% 	1.2% 	0.0%
自請休學-其他	4.9% 	7.2% 	3.6% 	6.7% 	2.9% 	0.0%
違反校規	0.0%	0.0%	0.0%	0.0%	0.0%	0.0%
勒令休學-其他	5.5% 	1.6% 	7.6% 	1.8% 	9.6% 	10.1% 







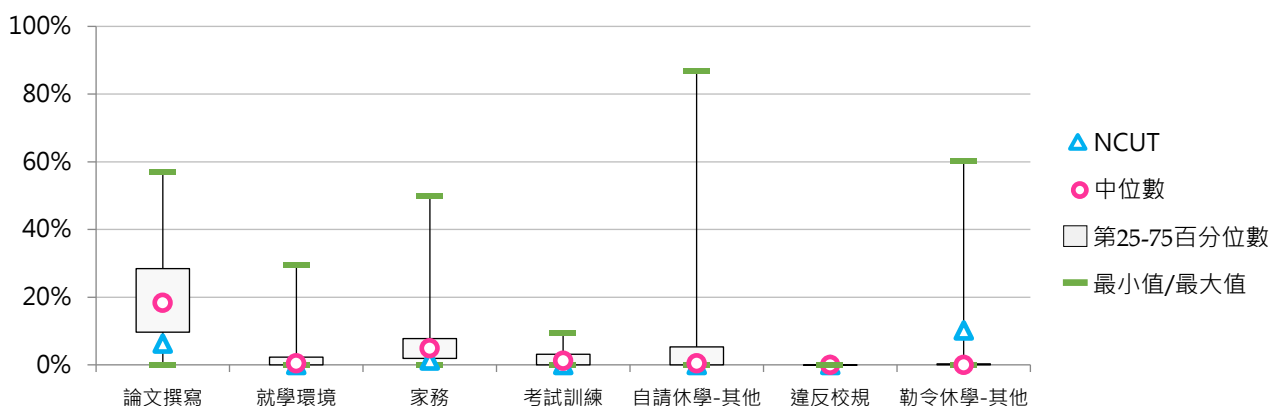
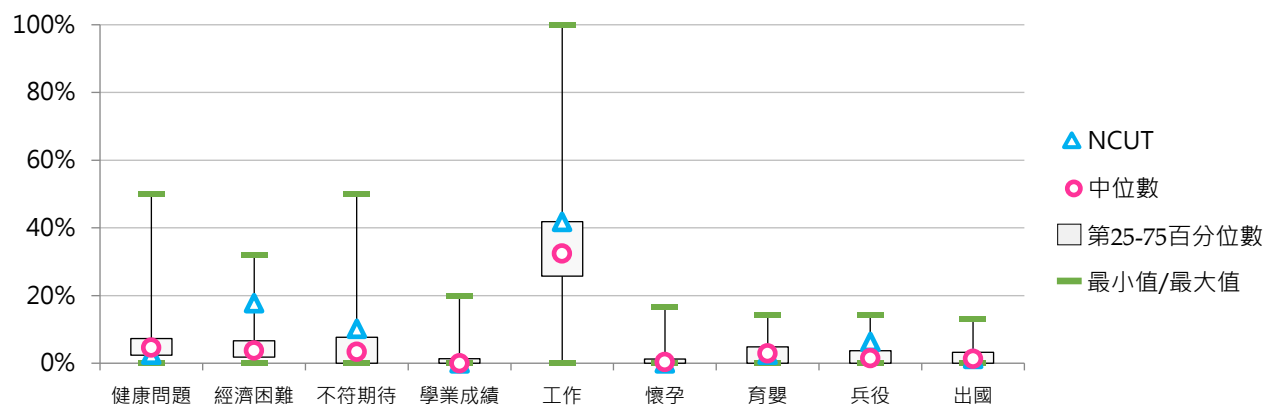

























































































休學原因	全國學校	公立大學	私立大學	公立技專	私立技專	NCUT
健康問題	5.7% 	4.5% 	6.2% 	5.4% 	6.2% 	2.5% 
經濟困難	4.9% 	4.1% 	4.4% 	6.8% 	5.2% 	17.7% 
不符期待	5.7% 	6.8% 	5.0% 	9.3% 	4.5% 	10.1% 
學業成績	1.4% 	1.6% 	1.8% 	1.9% 	0.9% 	0.0%
工作	34.1% 	32.8% 	31.4% 	35.6% 	36.6% 	41.8% 
懷孕	1.1% 	1.1% 	0.9% 	0.9% 	1.3% 	0.0%
育嬰	3.1% 	4.7% 	2.8% 	3.1% 	2.3% 	2.5% 
兵役	2.6% 	1.9% 	2.1% 	3.2% 	3.3% 	6.3% 
出國	2.0% 	2.8% 	2.4% 	2.2% 	1.0% 	1.3% 
論文撰寫	19.6% 	21.4% 	26.0% 	9.9% 	16.2% 	6.3% 
就學環境	1.6% 	1.8% 	1.2% 	4.5% 	1.0% 	0.0%
家務	6.1% 	4.9% 	5.8% 	5.5% 	7.3% 	1.3% 
考試訓練	1.8% 	3.0% 	1.6% 	2.3% 	1.0% 	0.0%
自請休學-其他	4.9% 	6.7% 	6.6% 	8.7% 	1.4% 	0.0%
違反校規	0.0%	0.0%	0.0%	0.0%	0.0%	0.0%
勒令休學-其他	5.5% 	1.9% 	1.8% 	0.8% 	11.8% 	10.1% 

































































































4. 111學年度碩士班(日間)休學原因百分比 - 排序百分位數

休學原因	最小值	第25百分位數	中位數	第75百分位數	最大值	NCUT
健康問題	0.00%	2.33%	4.63%	7.27%	50.00%	2.53%
經濟困難	0.00%	1.80%	3.70%	6.67%	32.00%	17.72%
不符期待	0.00%	0.00%	3.38%	7.69%	50.00%	10.13%
學業成績	0.00%	0.00%	0.00%	1.29%	20.00%	0.00%
工作	0.00%	25.71%	32.43%	41.83%	100.00%	41.77%
懷孕	0.00%	0.00%	0.31%	1.23%	16.67%	0.00%
育嬰	0.00%	0.00%	2.86%	4.84%	14.29%	2.53%
兵役	0.00%	0.00%	1.44%	3.70%	14.29%	6.33%
出國	0.00%	0.00%	1.32%	3.17%	13.16%	1.27%
論文撰寫	0.00%	9.68%	18.32%	28.43%	57.14%	6.33%
就學環境	0.00%	0.00%	0.40%	2.27%	29.47%	0.00%
家務	0.00%	1.92%	4.90%	7.78%	50.00%	1.27%
考試訓練	0.00%	0.00%	1.23%	3.13%	9.56%	0.00%
自請休學-其他	0.00%	0.00%	0.39%	5.26%	86.96%	0.00%
違反校規	0.00%	0.00%	0.00%	0.00%	0.00%	0.00%
勒令休學-其他	0.00%	0.00%	0.00%	0.27%	60.38%	10.13%



5. 112學年度碩士班(日間)休學原因百分比 - 不同類型學校

休學原因	全國學校	公立學校	私立學校	大學校院	技專校院	NCUT
健康問題	6.6% 	4.7% 	7.7% 	6.2% 	7.1% 	8.0% 
經濟困難	5.0% 	4.6% 	5.2% 	4.3% 	5.8% 	12.0% 
不符期待	5.8% 	8.3% 	4.5% 	6.4% 	5.3% 	12.0% 
學業成績	1.6% 	2.0% 	1.4% 	1.2% 	2.0% 	9.0% 
工作	32.1% 	33.4% 	31.4% 	31.6% 	32.5% 	32.0% 
懷孕	1.0% 	1.0% 	1.0% 	1.1% 	0.9% 	0.0% 
育嬰	4.2% 	4.3% 	4.1% 	3.6% 	4.8% 	2.0% 
兵役	3.3% 	2.0% 	3.9% 	3.2% 	3.3% 	6.0% 
出國	2.7% 	3.4% 	2.4% 	3.3% 	2.1% 	0.0% 
論文撰寫	19.9% 	19.1% 	20.3% 	23.8% 	15.6% 	0.0% 
就學環境	2.0% 	2.4% 	1.8% 	1.2% 	2.9% 	0.0% 
家務	6.0% 	6.1% 	6.0% 	6.5% 	5.6% 	3.0% 
考試訓練	2.1% 	3.2% 	1.4% 	2.7% 	1.4% 	0.0% 
自請休學-其他	2.0% 	3.6% 	1.2% 	3.0% 	1.0% 	0.0% 
違反校規	0.0% 	0.0% 	0.0% 	0.0% 	0.0% 	0.0% 
勒令休學-其他	5.6% 	1.7% 	7.7% 	1.9% 	9.7% 	16.0% 

休學原因	全國學校	公立大學	私立大學	公立技專	私立技專	NCUT
健康問題	6.6% 	4.2% 	8.0% 	6.0% 	7.4% 	8.0% 
經濟困難	5.0% 	4.0% 	4.6% 	6.4% 	5.7% 	12.0% 
不符期待	5.8% 	6.4% 	6.4% 	13.4% 	3.2% 	12.0% 
學業成績	1.6% 	1.5% 	1.0% 	3.4% 	1.7% 	9.0% 
工作	32.1% 	33.0% 	30.4% 	34.4% 	32.1% 	32.0% 
懷孕	1.0% 	1.1% 	1.2% 	0.9% 	0.9% 	0.0% 
育嬰	4.2% 	4.6% 	2.7% 	3.5% 	5.1% 	2.0% 
兵役	3.3% 	1.8% 	4.5% 	2.4% 	3.6% 	6.0% 
出國	2.7% 	3.5% 	3.1% 	3.0% 	1.9% 	0.0% 
論文撰寫	19.9% 	22.6% 	24.9% 	10.0% 	17.0% 	0.0% 
就學環境	2.0% 	1.7% 	0.8% 	4.3% 	2.5% 	0.0% 
家務	6.0% 	6.1% 	6.8% 	6.3% 	5.4% 	3.0% 
考試訓練	2.1% 	3.5% 	1.9% 	2.5% 	1.1% 	0.0% 
自請休學-其他	2.0% 	4.2% 	1.8% 	2.1% 	0.7% 	0.0% 
違反校規	0.0% 	0.0% 	0.0% 	0.0% 	0.0% 	0.0% 
勒令休學-其他	5.6% 	1.8% 	2.0% 	1.3% 	11.8% 	16.0% 

6. 112學年度碩士班(日間)休學原因百分比 - 排序百分位數

休學原因	最小值	第25百分位數	中位數	第75百分位數	最大值	NCUT
健康問題	0.00%	2.08%	4.56%	6.97%	100.00%	8.00%
經濟困難	0.00%	1.49%	3.62%	6.67%	42.86%	12.00%
不符期待	0.00%	0.00%	3.57%	8.14%	70.37%	12.00%
學業成績	0.00%	0.00%	0.00%	1.12%	35.00%	9.00%
工作	0.00%	23.06%	32.29%	40.89%	87.50%	32.00%
懷孕	0.00%	0.00%	0.46%	1.40%	8.70%	0.00%
育嬰	0.00%	0.00%	2.31%	4.87%	100.00%	2.00%
兵役	0.00%	0.00%	1.34%	3.33%	100.00%	6.00%
出國	0.00%	0.00%	1.79%	3.86%	26.32%	0.00%
論文撰寫	0.00%	9.38%	19.31%	28.83%	83.33%	0.00%
就學環境	0.00%	0.00%	0.00%	1.66%	100.00%	0.00%
家務	0.00%	2.34%	5.25%	8.56%	25.00%	3.00%
考試訓練	0.00%	0.00%	1.26%	3.32%	12.20%	0.00%
自請休學-其他	0.00%	0.00%	0.00%	2.60%	32.11%	0.00%
違反校規	0.00%	0.00%	0.00%	0.00%	0.00%	0.00%
勒令休學-其他	0.00%	0.00%	0.00%	0.00%	78.57%	16.00%

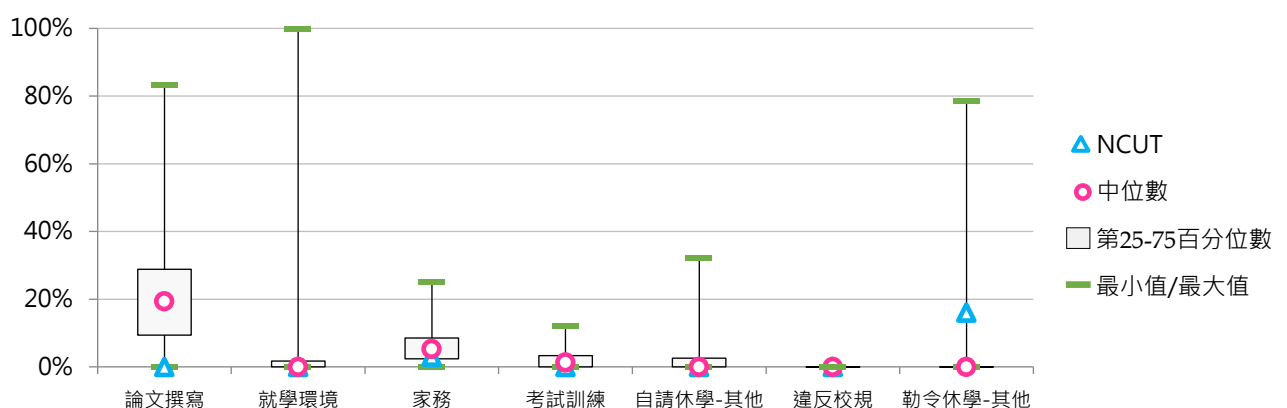
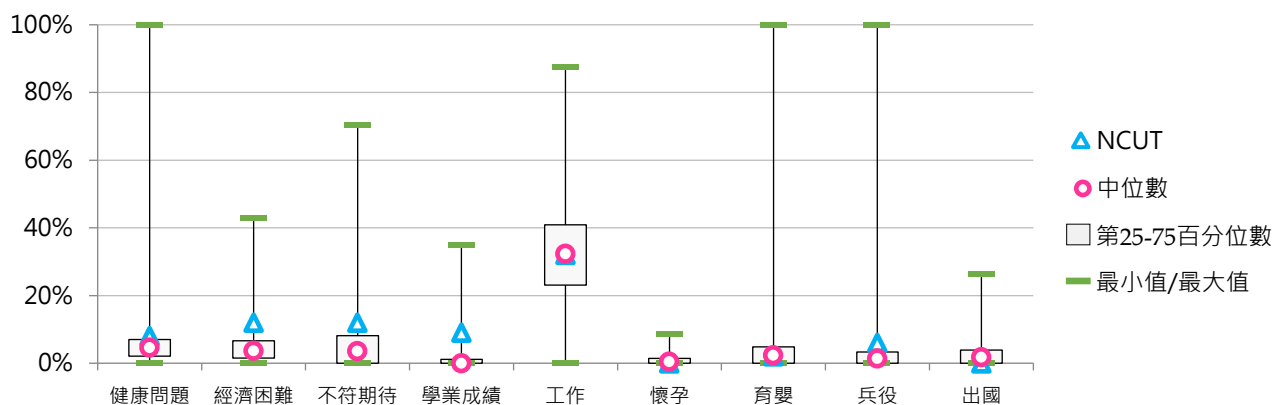



(三) 碩士在職專班休學學生占比

< 碩士在職專班休學學生數 / [碩士在職專班在學學生數 + 休學學生數 + 退學學生數] >

1. 112學年度各類型學校【碩士在職專班休學學生占比】最低前三校

公立大學		私立大學		公立技專		私立技專	
NUU	6.90%	CTBC	3.92%	NTUB	5.23%	YUMT	2.56%
NQU	8.82%	DILA	4.76%	NFU	5.93%	HUST	3.13%
NCNU	12.75%	TCU	6.25%	NTUT	9.15%	MCUT	3.23%

2. 110~112學年度碩士在職專班休學學生占比 - 不同類型學校

學年度	全國學校	公立學校	私立學校	大學校院	技專校院	NCUT
110	15.49%	15.42%	15.53%	16.50%	14.20%	8.05%
111	16.47%	16.88%	16.23%	17.83%	14.75%	9.69%
112	15.80%	16.70%	15.26%	16.77%	14.55%	11.38%

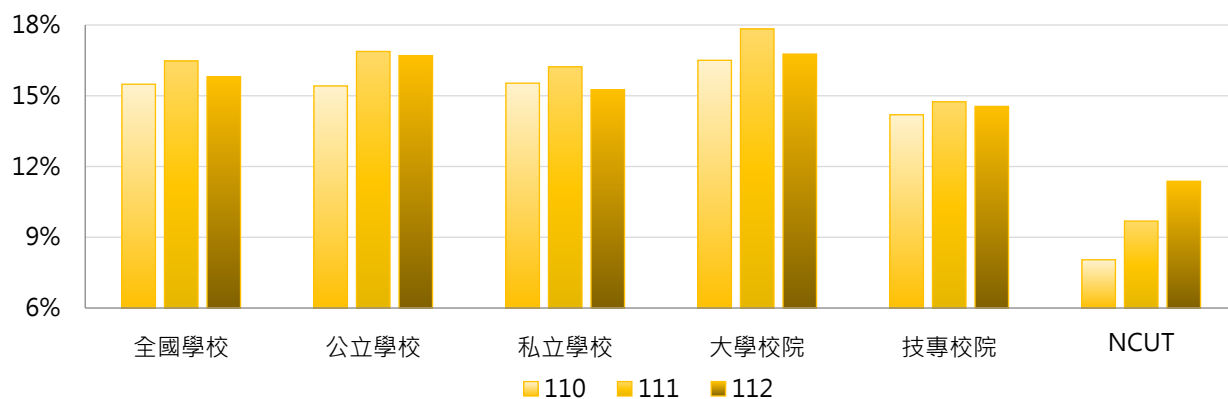

學年度	全國學校	公立大學	私立大學	公立技專	私立技專	NCUT
110	15.49%	15.94%	17.05%	14.02%	14.25%	8.05%
111	16.47%	17.69%	17.97%	14.73%	14.75%	9.69%
112	15.80%	17.51%	16.07%	14.55%	14.55%	11.38%

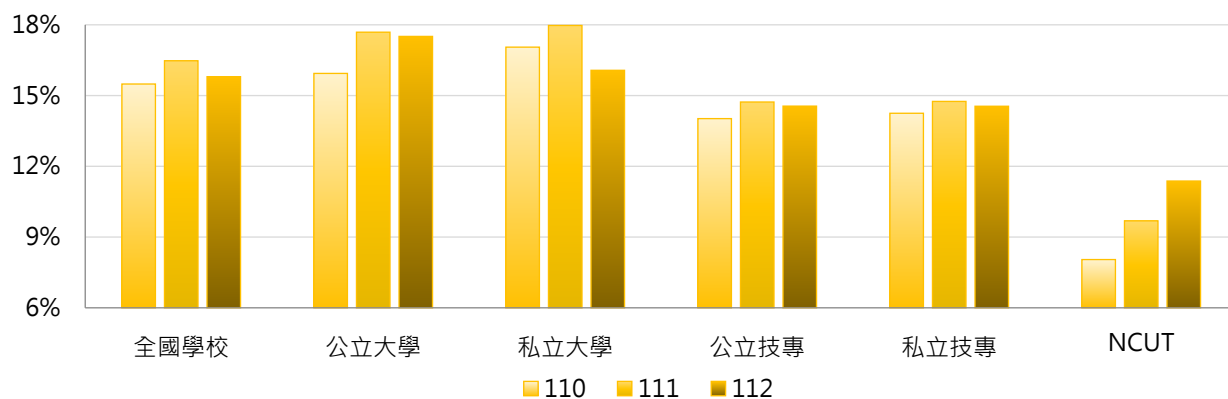

3. 110~112學年度碩士在職專班休學學生占比 - 不同區域學校

學年度	全國學校	北部區域	中部區域	南部區域	其他區域	NCUT
110	15.49%	15.75%	15.33%	14.98%	16.99%	8.05%
111	16.47%	16.15%	15.51%	16.91%	23.43%	9.69%
112	15.80%	15.03%	15.11%	17.86%	14.41%	11.38%

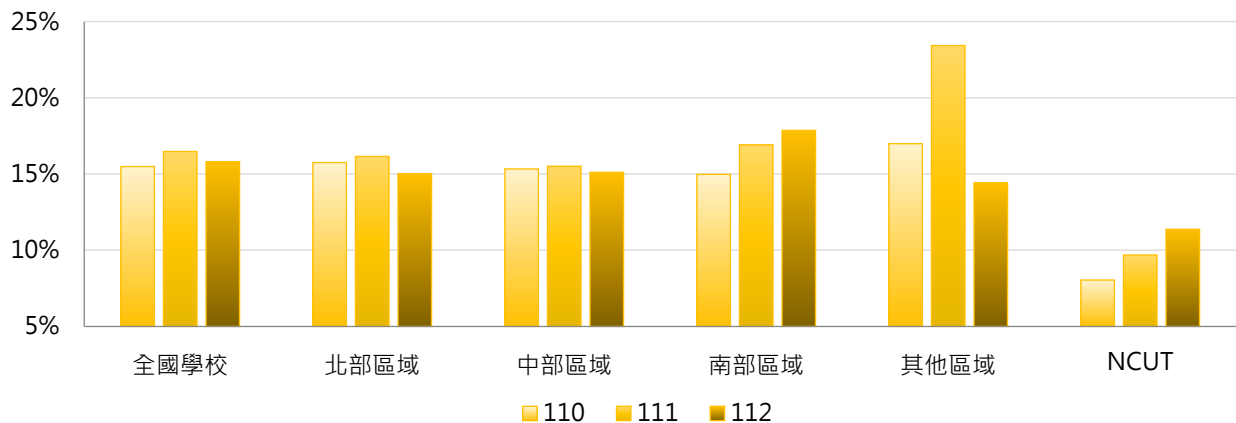

4. 110~112學年度碩士在職專班休學學生占比 - 排序百分位數

學年度	最小值	第25百分位數	中位數	第75百分位數	最大值	NCUT
110	0.00%	12.64%	15.06%	18.52%	30.56%	8.05%
111	0.00%	12.70%	15.92%	20.29%	36.36%	9.69%
112	2.56%	11.38%	15.12%	20.48%	38.30%	11.38%

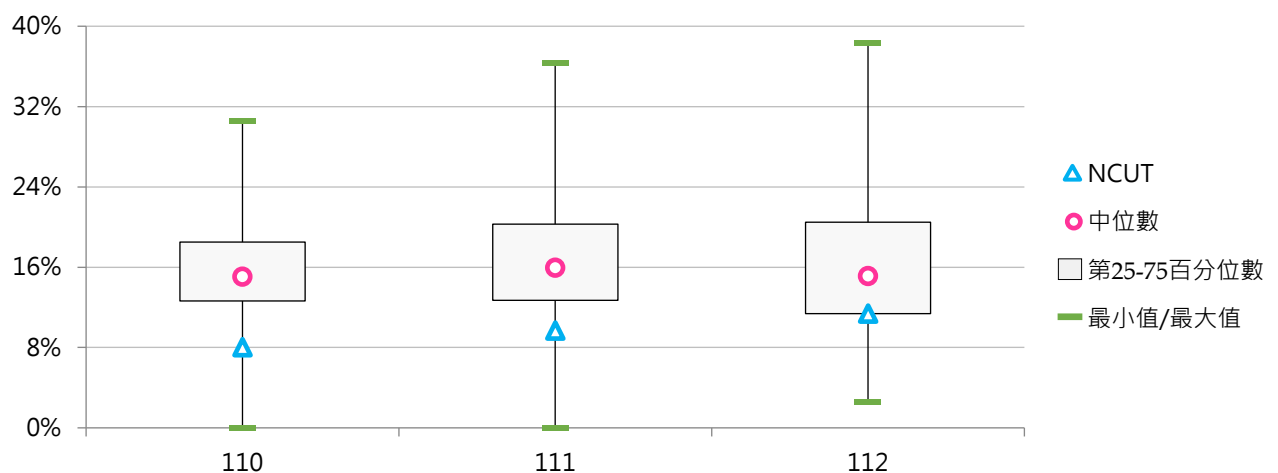

(四) 碩士在職專班休學原因百分比

< 碩士在職專班特定原因之休學學生數 / 碩士在職專班休學學生數 >

1. 110學年度碩士在職專班休學原因百分比 - 不同類型學校

休學原因	全國學校	公立學校	私立學校	大學校院	技專校院	NCUT
健康問題	4.5%	3.8%	4.9%	4.1%	5.0%	3.6%
經濟困難	2.3%	2.0%	2.6%	2.6%	2.0%	0.0%
學業成績	0.7%	0.9%	0.6%	0.7%	0.7%	0.0%
志趣不合	0.8%	0.7%	0.9%	0.7%	1.0%	0.0%
工作需求	48.4%	48.6%	48.3%	48.5%	48.2%	21.4%
懷孕	1.6%	2.3%	1.2%	1.8%	1.3%	0.0%
育嬰	6.7%	10.0%	4.8%	8.8%	4.0%	3.6%
兵役	0.6%	0.3%	0.8%	0.2%	1.1%	7.1%
出國	1.2%	0.8%	1.4%	1.2%	1.2%	3.6%
論文撰寫	15.6%	15.2%	15.9%	16.8%	14.2%	14.3%
適應不良	0.4%	1.0%	0.1%	0.3%	0.6%	0.0%
家人傷病	5.5%	4.8%	6.0%	5.0%	6.3%	3.6%
考試訓練	0.9%	1.7%	0.4%	1.3%	0.3%	0.0%
逾期未註冊等	6.5%	2.5%	8.9%	2.3%	11.9%	42.9%
其他	4.3%	5.5%	3.5%	5.9%	2.1%	0.0%

休學原因	全國學校	公立大學	私立大學	公立技專	私立技專	NCUT
健康問題	4.5%	3.7%	4.5%	4.3%	5.2%	3.6%
經濟困難	2.3%	1.9%	3.2%	2.2%	2.0%	0.0%
學業成績	0.7%	0.9%	0.5%	1.1%	0.6%	0.0%
志趣不合	0.8%	0.5%	0.8%	1.3%	0.9%	0.0%
工作需求	48.4%	46.9%	50.1%	53.4%	46.7%	21.4%
懷孕	1.6%	2.5%	1.1%	1.4%	1.2%	0.0%
育嬰	6.7%	10.8%	6.8%	7.6%	3.0%	3.6%
兵役	0.6%	0.1%	0.3%	0.7%	1.3%	7.1%
出國	1.2%	0.7%	1.6%	1.2%	1.2%	3.6%
論文撰寫	15.6%	16.4%	17.2%	12.0%	14.8%	14.3%
適應不良	0.4%	0.6%	0.1%	2.4%	0.0%	0.0%
家人傷病	5.5%	4.8%	5.1%	4.7%	6.7%	3.6%
考試訓練	0.9%	2.2%	0.4%	0.1%	0.4%	0.0%
逾期未註冊等	6.5%	1.3%	3.2%	5.8%	13.7%	42.9%
其他	4.3%	6.8%	5.0%	1.7%	2.3%	0.0%

2. 110學年度碩士在職專班休學原因百分比 - 排序百分位數

休學原因	最小值	第25百分位數	中位數	第75百分位數	最大值	NCUT
健康問題	0.00%	0.51%	3.57%	5.99%	25.00%	3.57%
經濟困難	0.00%	0.00%	0.66%	2.51%	50.00%	0.00%
學業成績	0.00%	0.00%	0.00%	0.00%	12.50%	0.00%
志趣不合	0.00%	0.00%	0.00%	0.66%	13.04%	0.00%
工作需求	0.00%	35.71%	48.15%	59.17%	100.00%	21.43%
懷孕	0.00%	0.00%	0.56%	2.58%	16.67%	0.00%
育嬰	0.00%	0.00%	5.71%	11.11%	22.86%	3.57%
兵役	0.00%	0.00%	0.00%	0.00%	33.33%	7.14%
出國	0.00%	0.00%	0.00%	1.20%	33.33%	3.57%
論文撰寫	0.00%	2.79%	14.29%	23.38%	60.00%	14.29%
適應不良	0.00%	0.00%	0.00%	0.00%	15.38%	0.00%
家人傷病	0.00%	0.00%	3.57%	8.20%	40.00%	3.57%
考試訓練	0.00%	0.00%	0.00%	0.48%	50.00%	0.00%
逾期未註冊等	0.00%	0.00%	0.00%	0.40%	100.00%	42.86%
其他	0.00%	0.00%	0.00%	5.69%	50.00%	0.00%

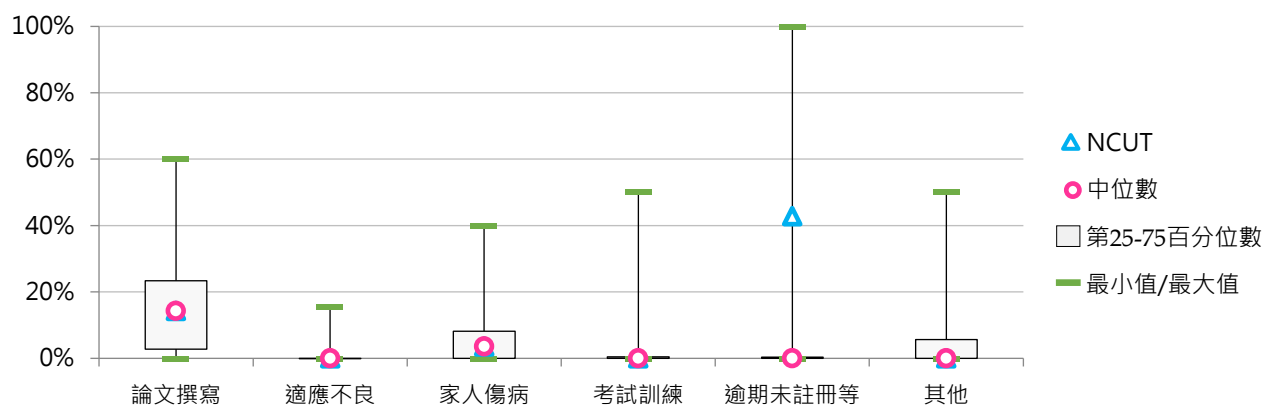
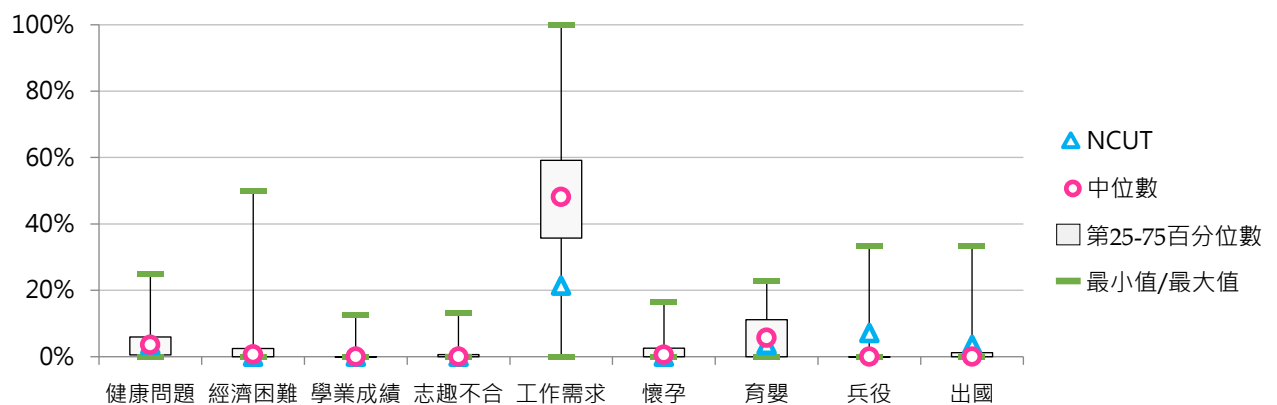

3. 111學年度碩士在職專班休學原因百分比 - 不同類型學校

休學原因	全國學校	公立學校	私立學校	大學校院	技專校院	NCUT
健康問題	5.5%	4.8%	6.0%	4.6%	6.7%	2.9%
經濟困難	2.6%	1.8%	3.1%	2.2%	3.1%	0.0%
不符期待	1.4%	1.4%	1.4%	1.7%	1.0%	2.9%
學業成績	0.4%	0.4%	0.4%	0.3%	0.4%	0.0%
工作	48.2%	47.1%	48.8%	48.6%	47.6%	23.5%
懷孕	1.3%	1.9%	1.0%	1.8%	0.7%	0.0%
育嬰	7.0%	11.0%	4.5%	8.8%	4.8%	8.8%
兵役	0.7%	0.2%	1.0%	0.2%	1.4%	0.0%
出國	1.3%	1.0%	1.6%	1.2%	1.5%	2.9%
論文撰寫	16.0%	16.2%	15.9%	17.5%	14.1%	11.8%
就學環境	0.4%	0.9%	0.1%	0.3%	0.5%	0.0%
家務	5.8%	6.1%	5.6%	6.2%	5.2%	11.8%
考試訓練	0.9%	1.3%	0.6%	1.2%	0.5%	5.9%
自請休學-其他	2.8%	3.7%	2.2%	2.9%	2.7%	2.9%
違反校規	0.0%	0.0%	0.0%	0.0%	0.0%	0.0%
勒令休學-其他	5.7%	2.1%	7.9%	2.5%	9.8%	26.5%

休學原因	全國學校	公立大學	私立大學	公立技專	私立技專	NCUT
健康問題	5.5%	4.6%	4.5%	5.1%	7.2%	2.9%
經濟困難	2.6%	1.5%	2.8%	2.6%	3.3%	0.0%
不符期待	1.4%	1.7%	1.8%	0.8%	1.0%	2.9%
學業成績	0.4%	0.4%	0.3%	0.4%	0.4%	0.0%
工作	48.2%	46.9%	50.3%	47.5%	47.6%	23.5%
懷孕	1.3%	2.1%	1.6%	1.5%	0.5%	0.0%
育嬰	7.0%	11.0%	6.5%	10.9%	2.9%	8.8%
兵役	0.7%	0.2%	0.1%	0.3%	1.7%	0.0%
出國	1.3%	0.9%	1.5%	1.3%	1.6%	2.9%
論文撰寫	16.0%	17.3%	17.8%	13.1%	14.4%	11.8%
就學環境	0.4%	0.5%	0.1%	1.9%	0.0%	0.0%
家務	5.8%	6.3%	6.1%	5.6%	5.1%	11.8%
考試訓練	0.9%	1.6%	0.8%	0.8%	0.4%	5.9%
自請休學-其他	2.8%	2.8%	2.9%	6.1%	1.7%	2.9%
違反校規	0.0%	0.0%	0.0%	0.0%	0.0%	0.0%
勒令休學-其他	5.7%	2.1%	2.8%	2.2%	12.2%	26.5%

4. 111學年度碩士在職專班休學原因百分比 - 排序百分位數

休學原因	最小值	第25百分位數	中位數	第75百分位數	最大值	NCUT
健康問題	0.00%	1.08%	4.11%	6.49%	50.00%	2.94%
經濟困難	0.00%	0.00%	0.61%	2.86%	33.33%	0.00%
不符期待	0.00%	0.00%	0.00%	1.58%	11.54%	2.94%
學業成績	0.00%	0.00%	0.00%	0.00%	8.11%	0.00%
工作	0.00%	36.72%	46.20%	59.90%	100.00%	23.53%
懷孕	0.00%	0.00%	0.46%	1.94%	16.67%	0.00%
育嬰	0.00%	0.00%	5.88%	11.16%	33.33%	8.82%
兵役	0.00%	0.00%	0.00%	0.00%	20.00%	0.00%
出國	0.00%	0.00%	0.00%	1.59%	25.00%	2.94%
論文撰寫	0.00%	4.78%	14.61%	22.94%	52.94%	11.76%
就學環境	0.00%	0.00%	0.00%	0.00%	20.75%	0.00%
家務	0.00%	0.69%	4.91%	8.70%	33.33%	11.76%
考試訓練	0.00%	0.00%	0.00%	0.96%	14.29%	5.88%
自請休學-其他	0.00%	0.00%	0.00%	1.69%	66.67%	2.94%
違反校規	0.00%	0.00%	0.00%	0.00%	0.00%	0.00%
勒令休學-其他	0.00%	0.00%	0.00%	0.00%	87.50%	26.47%

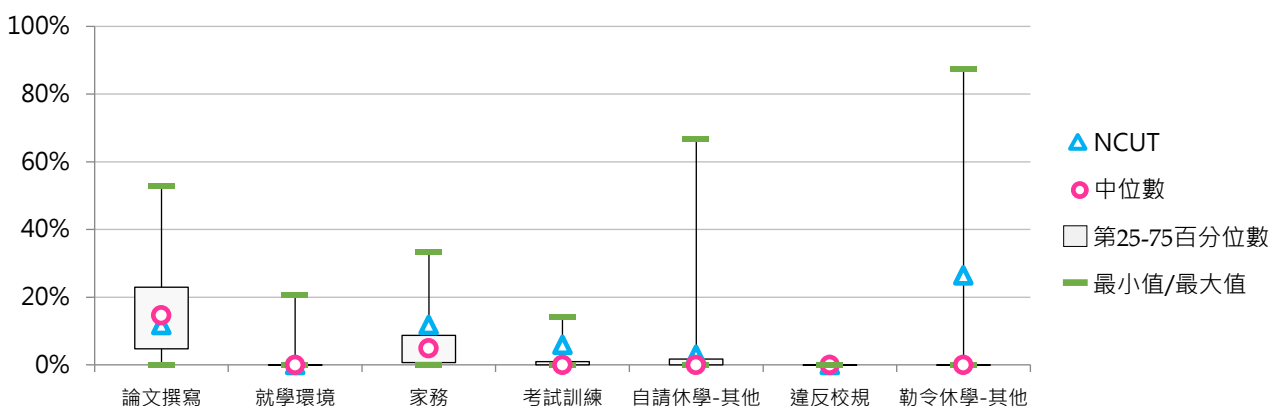
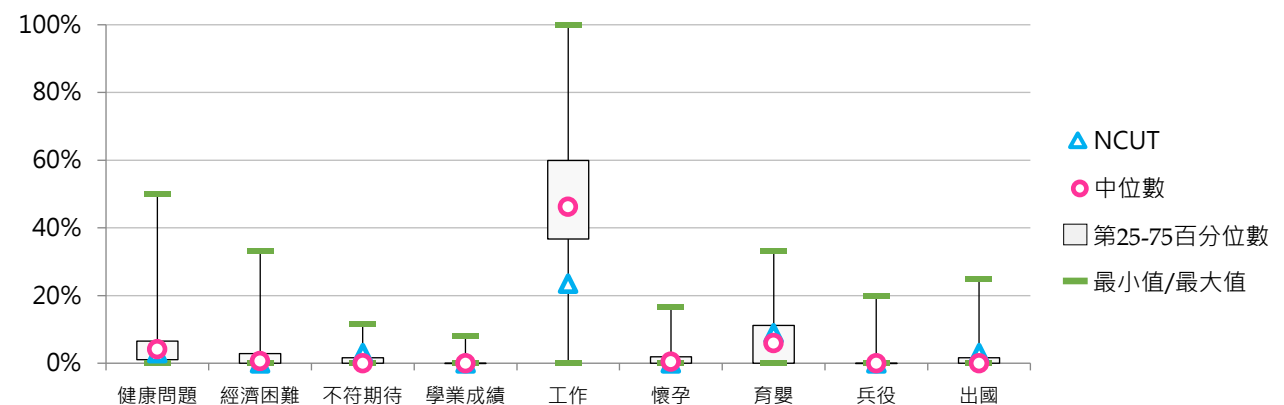

5. 112學年度碩士在職專班休學原因百分比 - 不同類型學校

休學原因	全國學校	公立學校	私立學校	大學校院	技專校院	NCUT
健康問題	5.2%	5.0%	5.3%	5.5%	4.9%	0.0%
經濟困難	2.6%	1.4%	3.4%	1.5%	4.2%	2.3%
不符期待	1.6%	1.8%	1.5%	1.5%	1.7%	2.3%
學業成績	1.9%	1.0%	2.4%	0.3%	3.9%	4.7%
工作	47.6%	48.5%	47.1%	48.8%	46.0%	18.6%
懷孕	1.3%	2.0%	0.8%	1.4%	1.1%	0.0%
育嬰	6.5%	10.3%	4.2%	8.5%	3.9%	7.0%
兵役	0.3%	0.4%	0.3%	0.2%	0.6%	2.3%
出國	1.3%	1.1%	1.5%	1.4%	1.2%	0.0%
論文撰寫	16.1%	15.0%	16.8%	18.2%	13.4%	25.6%
就學環境	0.7%	0.9%	0.5%	0.5%	0.9%	0.0%
家務	6.3%	7.1%	5.8%	7.2%	5.2%	9.3%
考試訓練	0.7%	1.1%	0.5%	1.0%	0.4%	0.0%
自請休學-其他	1.5%	2.1%	1.2%	1.6%	1.4%	0.0%
違反校規	0.0%	0.0%	0.0%	0.0%	0.0%	0.0%
勒令休學-其他	6.3%	2.4%	8.6%	2.5%	11.2%	27.9%

休學原因	全國學校	公立大學	私立大學	公立技專	私立技專	NCUT
健康問題	5.2%	4.2%	6.7%	7.3%	4.2%	0.0%
經濟困難	2.6%	1.4%	1.6%	1.4%	5.0%	2.3%
不符期待	1.6%	1.5%	1.5%	2.6%	1.5%	2.3%
學業成績	1.9%	0.4%	0.2%	2.4%	4.4%	4.7%
工作	47.6%	46.6%	51.0%	53.7%	43.7%	18.6%
懷孕	1.3%	2.2%	0.7%	1.3%	1.0%	0.0%
育嬰	6.5%	10.9%	6.3%	8.7%	2.4%	7.0%
兵役	0.3%	0.2%	0.2%	1.0%	0.4%	2.3%
出國	1.3%	1.0%	1.7%	1.3%	1.2%	0.0%
論文撰寫	16.1%	17.1%	19.3%	9.4%	14.6%	25.6%
就學環境	0.7%	0.8%	0.2%	1.3%	0.8%	0.0%
家務	6.3%	7.3%	7.0%	6.5%	4.7%	9.3%
考試訓練	0.7%	1.3%	0.7%	0.4%	0.4%	0.0%
自請休學-其他	1.5%	2.7%	0.5%	0.4%	1.7%	0.0%
違反校規	0.0%	0.0%	0.0%	0.0%	0.0%	0.0%
勒令休學-其他	6.3%	2.5%	2.5%	2.3%	14.0%	27.9%

6. 112學年度碩士在職專班休學原因百分比 - 排序百分位數

休學原因	最小值	第25百分位數	中位數	第75百分位數	最大值	NCUT
健康問題	0.00%	0.00%	3.98%	6.67%	50.00%	0.00%
經濟困難	0.00%	0.00%	0.00%	2.22%	78.57%	2.33%
不符期待	0.00%	0.00%	0.00%	1.69%	20.00%	2.33%
學業成績	0.00%	0.00%	0.00%	0.00%	100.00%	4.65%
工作	0.00%	35.56%	47.06%	58.33%	100.00%	18.60%
懷孕	0.00%	0.00%	0.00%	1.70%	20.00%	0.00%
育嬰	0.00%	0.00%	5.56%	10.87%	27.27%	6.98%
兵役	0.00%	0.00%	0.00%	0.00%	7.14%	2.33%
出國	0.00%	0.00%	0.00%	1.45%	25.00%	0.00%
論文撰寫	0.00%	4.76%	15.13%	24.43%	66.67%	25.58%
就學環境	0.00%	0.00%	0.00%	0.00%	30.00%	0.00%
家務	0.00%	0.00%	5.00%	8.47%	33.33%	9.30%
考試訓練	0.00%	0.00%	0.00%	0.99%	11.11%	0.00%
自請休學-其他	0.00%	0.00%	0.00%	0.56%	25.00%	0.00%
違反校規	0.00%	0.00%	0.00%	0.00%	0.00%	0.00%
勒令休學-其他	0.00%	0.00%	0.00%	0.00%	95.65%	27.91%

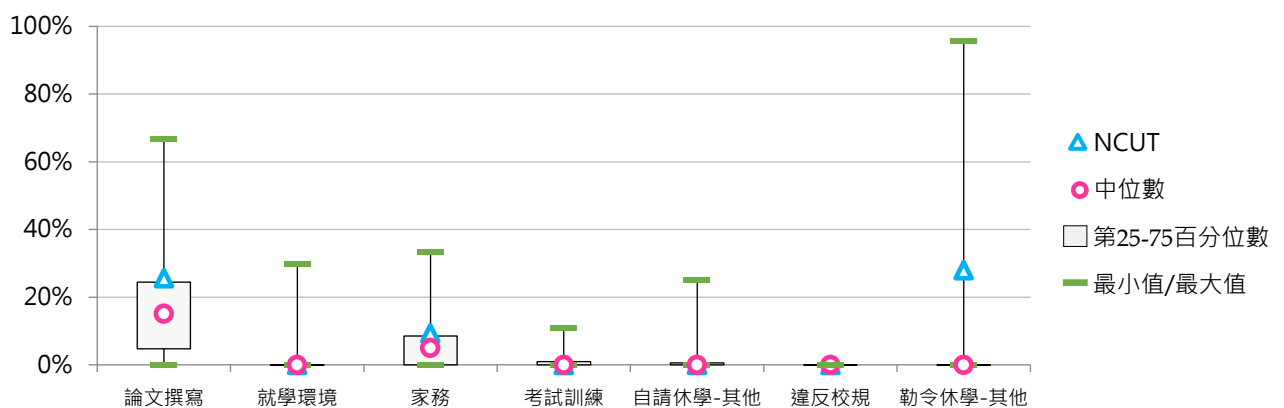
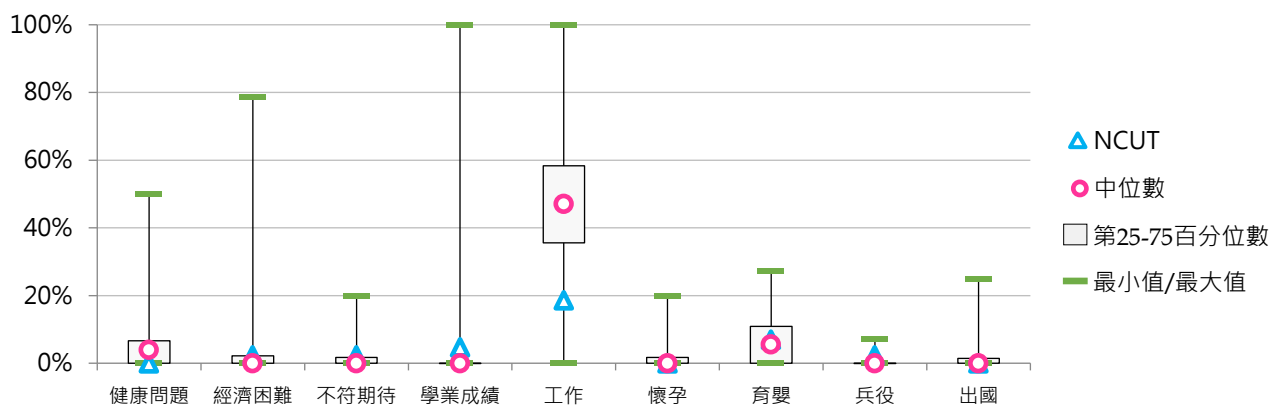



四、博士班休學學生

(一) 博士班休學學生占比

< 博士班休學學生數 / [博士班在學學生數 + 休學學生數 + 退學學生數] >

1. 112學年度各類型學校【博士班休學學生占比】最低前三校

公立大學		私立大學		公立技專		私立技專	
NQU	0.00%	USC	7.41%	NTCUST	0.00%	CSU	0.00%
NTUPES	5.00%	MMC	7.69%	NKUHT	7.32%	MUST	0.00%
NIU	5.26%	TMU	8.54%	NCUT	9.86%	YUMT	0.00%

2. 110~112學年度博士班休學學生占比 - 不同類型學校

學年度	全國學校	公立學校	私立學校	大學校院	技專校院	NCUT
110	16.31%	17.23%	15.33%	16.89%	14.42%	11.11%
111	16.21%	17.12%	15.24%	16.90%	13.97%	6.56%
112	15.48%	16.03%	14.87%	16.97%	11.16%	9.86%

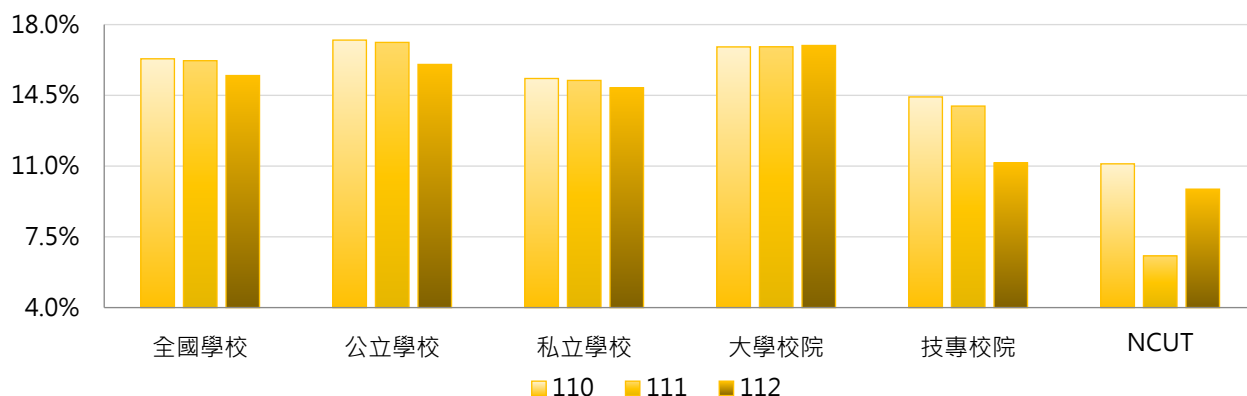

學年度	全國學校	公立大學	私立大學	公立技專	私立技專	NCUT
110	16.31%	17.56%	16.20%	16.21%	12.43%	11.11%
111	16.21%	17.49%	16.27%	15.93%	11.79%	6.56%
112	15.48%	16.78%	17.18%	13.86%	8.19%	9.86%

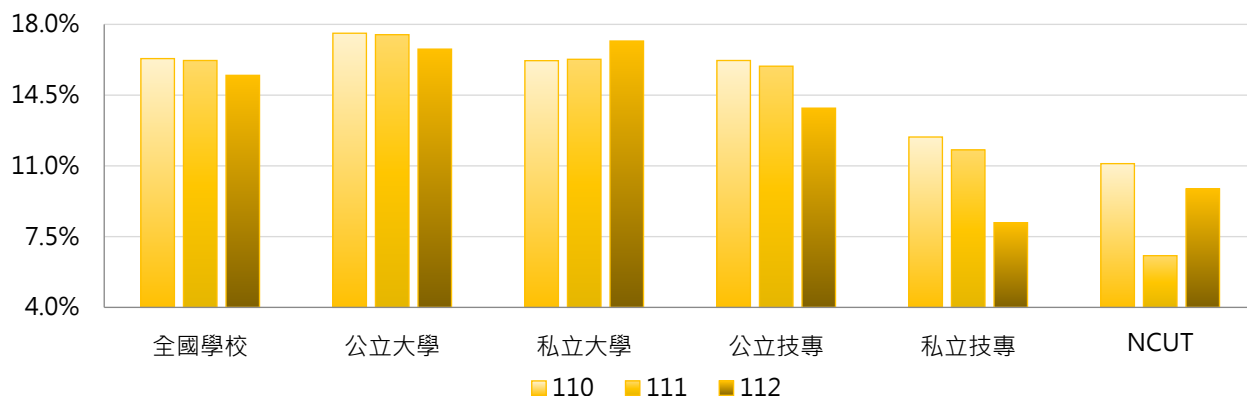

3. 110~112學年度博士班休學學生占比 - 不同區域學校

學年度	全國學校	北部區域	中部區域	南部區域	其他區域	NCUT
110	16.31%	16.22%	16.28%	15.93%	20.16%	11.11%
111	16.21%	16.85%	16.71%	15.35%	12.13%	6.56%
112	15.48%	15.76%	14.72%	15.79%	15.01%	9.86%

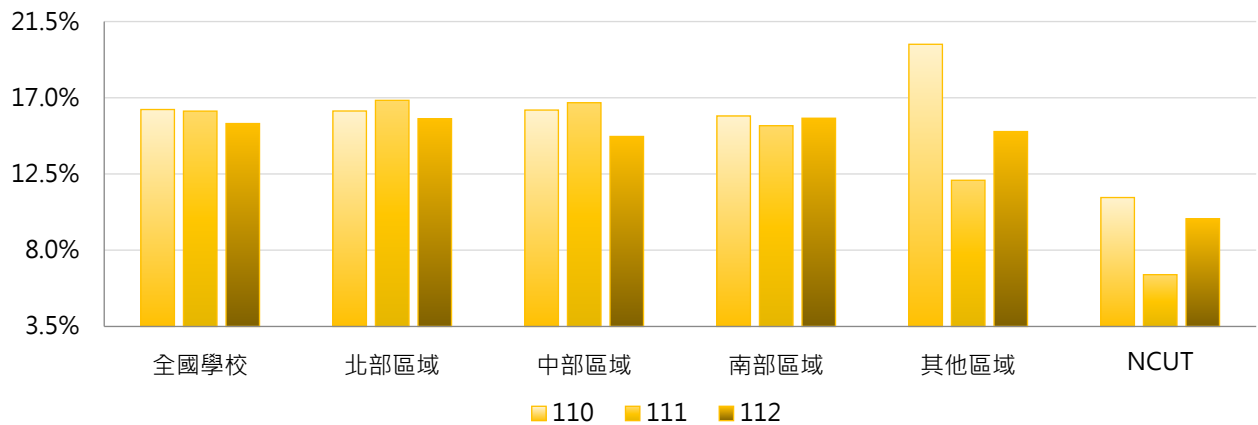

4. 110~112學年度博士班休學學生占比 - 排序百分位數

學年度	最小值	第25百分位數	中位數	第75百分位數	最大值	NCUT
110	0.00%	13.61%	16.46%	18.95%	35.82%	11.11%
111	0.00%	13.11%	16.00%	19.97%	38.22%	6.56%
112	0.00%	11.25%	16.26%	19.26%	34.17%	9.86%

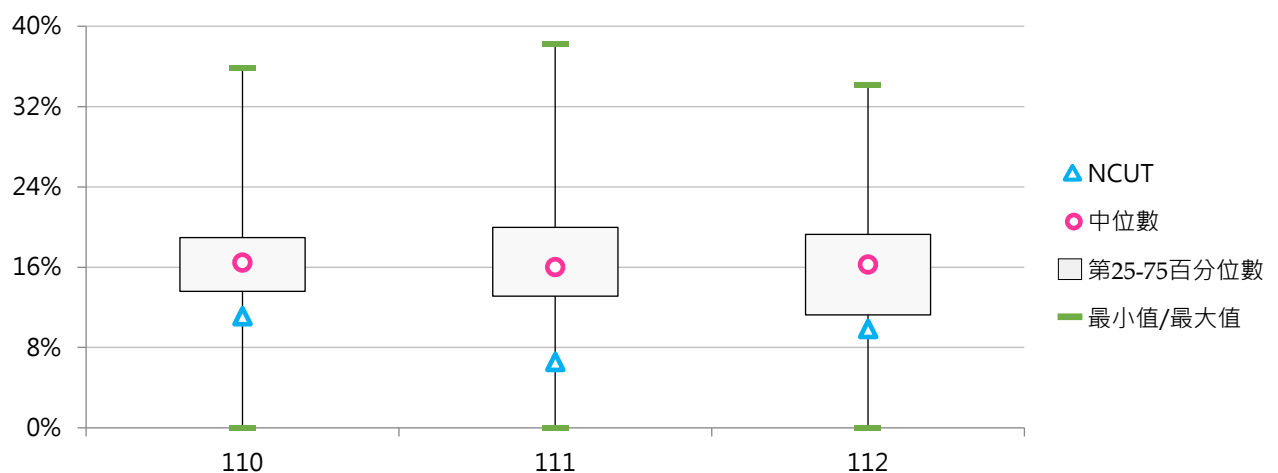



(二) 博士班休學原因百分比

< 博士班特定原因之休學學生數 / 博士班休學學生數 >

1. 110學年度博士班休學原因百分比 - 不同類型學校

休學原因	全國學校	公立學校	私立學校	大學校院	技專校院	NCUT
健康問題	6.7%	5.7%	8.0%	5.8%	9.9%	0.0%
經濟困難	1.6%	2.2%	0.9%	1.5%	2.2%	16.7%
學業成績	1.1%	1.9%	0.1%	0.8%	2.0%	0.0%
志趣不合	0.7%	0.7%	0.7%	0.8%	0.5%	0.0%
工作需求	38.2%	41.2%	34.8%	34.5%	51.2%	50.0%
懷孕	1.2%	1.1%	1.3%	1.2%	1.4%	0.0%
育嬰	8.3%	10.2%	6.1%	8.6%	7.3%	16.7%
兵役	0.7%	0.6%	0.8%	0.8%	0.2%	0.0%
出國	1.6%	1.6%	1.7%	1.7%	1.6%	0.0%
論文撰寫	25.7%	20.6%	31.7%	28.9%	14.7%	0.0%
適應不良	1.4%	1.1%	1.7%	1.6%	0.7%	0.0%
家人傷病	4.1%	3.8%	4.5%	4.5%	2.7%	0.0%
考試訓練	0.3%	0.4%	0.1%	0.3%	0.1%	0.0%
逾期未註冊等	1.7%	1.6%	1.7%	1.5%	2.2%	16.7%
其他	6.7%	7.4%	5.9%	7.6%	3.4%	0.0%

休學原因	全國學校	公立大學	私立大學	公立技專	私立技專	NCUT
健康問題	6.7%	5.7%	5.9%	5.5%	16.3%	0.0%
經濟困難	1.6%	1.9%	1.0%	3.3%	0.7%	16.7%
學業成績	1.1%	1.4%	0.2%	3.3%	0.0%	0.0%
志趣不合	0.7%	0.8%	0.7%	0.3%	0.7%	0.0%
工作需求	38.2%	38.0%	30.6%	51.1%	51.5%	50.0%
懷孕	1.2%	1.0%	1.3%	1.4%	1.3%	0.0%
育嬰	8.3%	10.9%	6.1%	8.1%	6.1%	16.7%
兵役	0.7%	0.7%	1.0%	0.4%	0.0%	0.0%
出國	1.6%	1.7%	1.6%	1.3%	2.0%	0.0%
論文撰寫	25.7%	22.6%	35.8%	14.1%	15.4%	0.0%
適應不良	1.4%	1.1%	2.1%	1.2%	0.0%	0.0%
家人傷病	4.1%	3.8%	5.2%	3.6%	1.3%	0.0%
考試訓練	0.3%	0.5%	0.1%	0.2%	0.0%	0.0%
逾期未註冊等	1.7%	1.4%	1.6%	2.3%	2.0%	16.7%
其他	6.7%	8.4%	6.7%	4.0%	2.6%	0.0%

2. 110學年度博士班休學原因百分比 - 排序百分位數

休學原因	最小值	第25百分位數	中位數	第75百分位數	最大值	NCUT
健康問題	0.00%	1.81%	5.69%	8.87%	33.33%	0.00%
經濟困難	0.00%	0.00%	0.00%	2.78%	16.67%	16.67%
學業成績	0.00%	0.00%	0.00%	0.00%	23.08%	0.00%
志趣不合	0.00%	0.00%	0.00%	0.93%	10.81%	0.00%
工作需求	0.00%	26.60%	34.76%	47.74%	100.00%	50.00%
懷孕	0.00%	0.00%	0.00%	1.15%	14.29%	0.00%
育嬰	0.00%	0.00%	7.69%	12.54%	66.67%	16.67%
兵役	0.00%	0.00%	0.00%	0.83%	14.29%	0.00%
出國	0.00%	0.00%	0.00%	2.22%	14.29%	0.00%
論文撰寫	0.00%	16.98%	25.36%	33.33%	66.67%	0.00%
適應不良	0.00%	0.00%	0.00%	0.00%	50.00%	0.00%
家人傷病	0.00%	0.00%	3.54%	6.59%	14.29%	0.00%
考試訓練	0.00%	0.00%	0.00%	0.00%	5.56%	0.00%
逾期末註冊等	0.00%	0.00%	0.00%	0.00%	37.60%	16.67%
其他	0.00%	0.00%	3.08%	11.95%	31.46%	0.00%

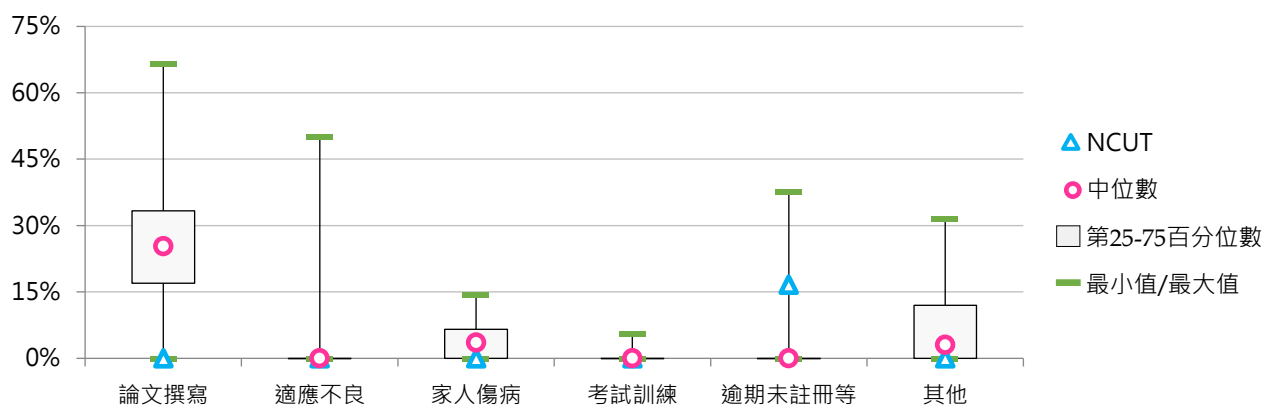
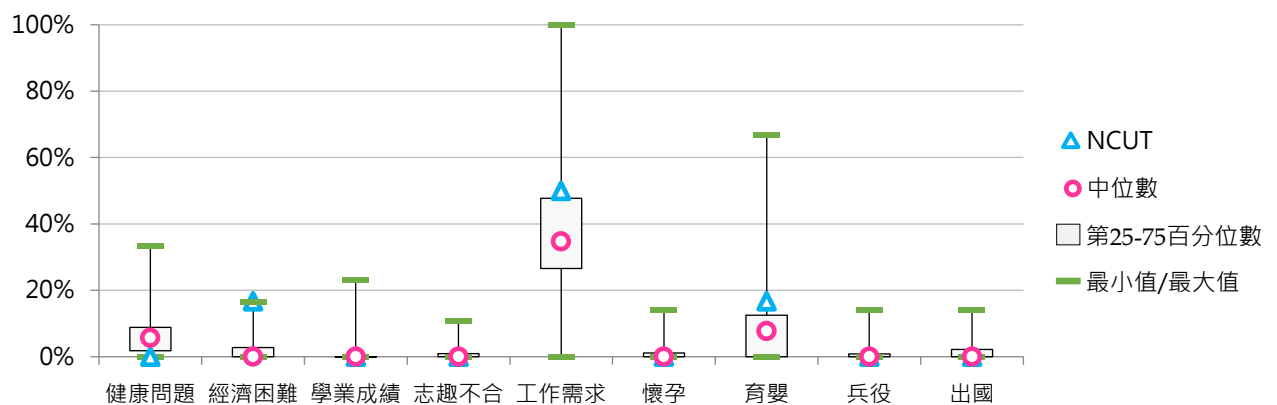



3. 111學年度博士班休學原因百分比 - 不同類型學校

休學原因	全國學校	公立學校	私立學校	大學校院	技專校院	NCUT
健康問題	5.9%	5.5%	6.4%	5.7%	6.8%	0.0%
經濟困難	3.9%	5.3%	2.4%	3.6%	4.9%	25.0%
不符期待	1.3%	1.3%	1.3%	1.3%	1.2%	0.0%
學業成績	1.0%	1.7%	0.3%	0.8%	1.7%	0.0%
工作	40.2%	39.6%	40.9%	36.7%	52.5%	25.0%
懷孕	0.8%	1.0%	0.7%	1.0%	0.4%	0.0%
育嬰	8.5%	10.9%	5.9%	8.6%	8.4%	25.0%
兵役	0.7%	0.6%	0.8%	0.8%	0.2%	0.0%
出國	2.2%	2.1%	2.4%	2.5%	1.2%	0.0%
論文撰寫	23.8%	19.6%	28.5%	26.3%	14.8%	0.0%
就學環境	0.2%	0.3%	0.0%	0.2%	0.3%	0.0%
家務	6.4%	7.1%	5.6%	6.5%	6.1%	25.0%
考試訓練	0.3%	0.4%	0.2%	0.3%	0.1%	0.0%
自請休學-其他	3.1%	3.3%	3.0%	3.9%	0.4%	0.0%
違反校規	0.0%	0.0%	0.0%	0.0%	0.0%	0.0%
勒令休學-其他	1.5%	1.3%	1.8%	1.7%	1.0%	0.0%

休學原因	全國學校	公立大學	私立大學	公立技專	私立技專	NCUT
健康問題	5.9%	5.6%	5.8%	5.3%	9.0%	0.0%
經濟困難	3.9%	5.4%	1.7%	4.8%	5.0%	25.0%
不符期待	1.3%	1.4%	1.3%	1.2%	1.1%	0.0%
學業成績	1.0%	1.3%	0.4%	2.9%	0.0%	0.0%
工作	40.2%	36.4%	37.1%	49.5%	56.8%	25.0%
懷孕	0.8%	1.1%	0.8%	0.6%	0.0%	0.0%
育嬰	8.5%	11.8%	5.1%	8.0%	9.0%	25.0%
兵役	0.7%	0.7%	1.0%	0.4%	0.0%	0.0%
出國	2.2%	2.1%	3.0%	2.1%	0.0%	0.0%
論文撰寫	23.8%	21.0%	32.0%	15.2%	14.2%	0.0%
就學環境	0.2%	0.3%	0.1%	0.5%	0.0%	0.0%
家務	6.4%	6.7%	6.3%	8.5%	2.6%	25.0%
考試訓練	0.3%	0.4%	0.2%	0.2%	0.0%	0.0%
自請休學-其他	3.1%	4.1%	3.7%	0.7%	0.0%	0.0%
違反校規	0.0%	0.0%	0.0%	0.0%	0.0%	0.0%
勒令休學-其他	1.5%	1.7%	1.7%	0.0%	2.4%	0.0%

4. 111學年度博士班休學原因百分比 - 排序百分位數

休學原因	最小值	第25百分位數	中位數	第75百分位數	最大值	NCUT
健康問題	0.00%	0.00%	5.10%	8.00%	30.77%	0.00%
經濟困難	0.00%	0.00%	0.00%	2.80%	100.00%	25.00%
不符期待	0.00%	0.00%	0.00%	0.77%	13.39%	0.00%
學業成績	0.00%	0.00%	0.00%	0.51%	20.00%	0.00%
工作	0.00%	26.06%	36.96%	50.43%	100.00%	25.00%
懷孕	0.00%	0.00%	0.00%	1.01%	14.29%	0.00%
育嬰	0.00%	0.00%	7.10%	10.25%	100.00%	25.00%
兵役	0.00%	0.00%	0.00%	0.69%	12.50%	0.00%
出國	0.00%	0.00%	0.00%	3.03%	16.67%	0.00%
論文撰寫	0.00%	13.91%	22.73%	35.71%	80.00%	0.00%
就學環境	0.00%	0.00%	0.00%	0.00%	5.45%	0.00%
家務	0.00%	0.00%	5.56%	9.09%	25.00%	25.00%
考試訓練	0.00%	0.00%	0.00%	0.00%	3.00%	0.00%
自請休學-其他	0.00%	0.00%	0.00%	2.97%	28.00%	0.00%
違反校規	0.00%	0.00%	0.00%	0.00%	0.00%	0.00%
勒令休學-其他	0.00%	0.00%	0.00%	0.00%	39.13%	0.00%

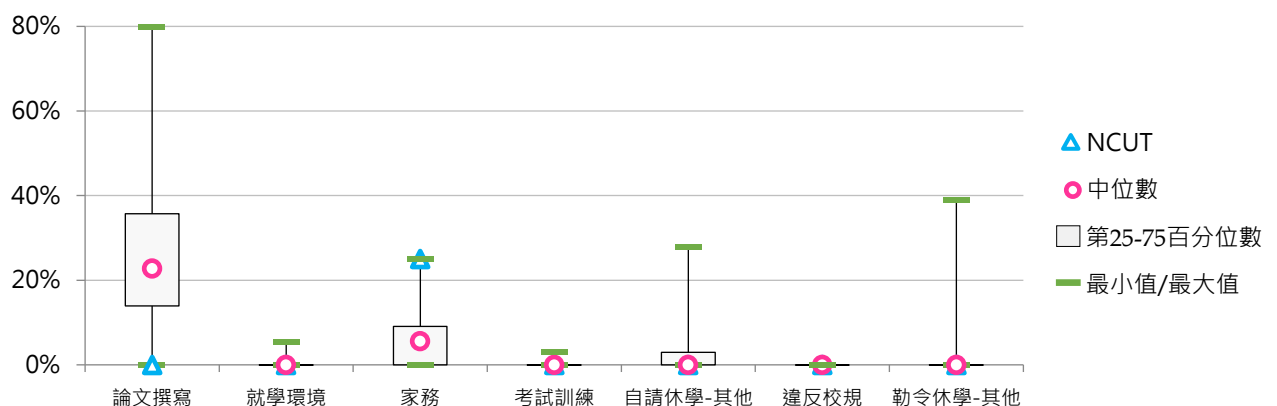
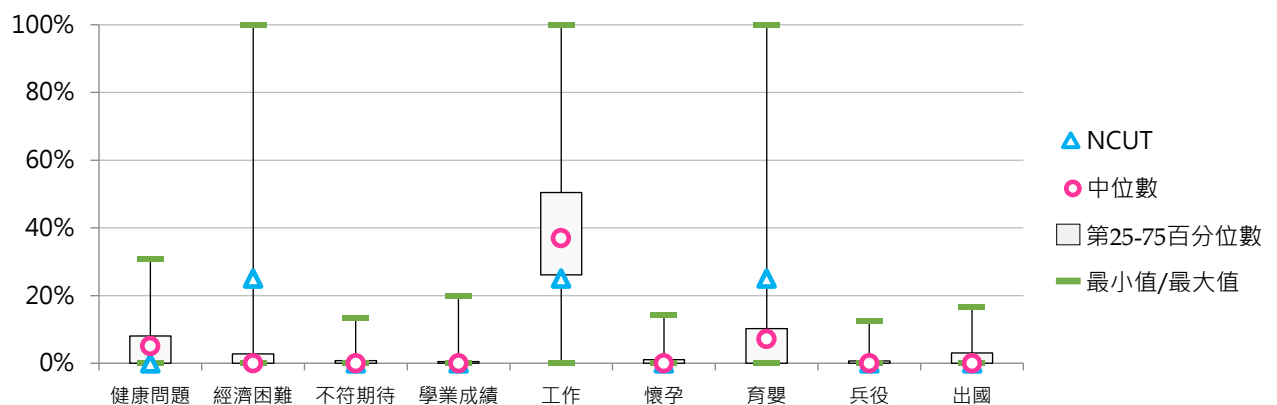

5. 112學年度博士班休學原因百分比 - 不同類型學校

休學原因	全國學校	公立學校	私立學校	大學校院	技專校院	NCUT
健康問題	4.7%	4.5%	5.0%	4.9%	4.2%	0.0%
經濟困難	1.9%	1.6%	2.2%	1.2%	4.1%	0.0%
不符期待	1.4%	1.0%	1.8%	1.3%	1.7%	0.0%
學業成績	1.3%	1.9%	0.7%	0.8%	3.0%	14.3%
工作	42.2%	42.4%	41.9%	40.3%	49.1%	57.1%
懷孕	0.8%	0.9%	0.7%	0.8%	0.8%	0.0%
育嬰	7.9%	11.4%	4.0%	8.8%	4.8%	14.3%
兵役	1.3%	0.8%	1.9%	0.7%	3.2%	0.0%
出國	2.1%	1.7%	2.6%	2.1%	2.1%	0.0%
論文撰寫	25.6%	21.2%	30.7%	27.7%	18.3%	0.0%
就學環境	0.5%	0.9%	0.1%	0.1%	1.8%	0.0%
家務	7.0%	7.7%	6.1%	7.4%	5.4%	14.3%
考試訓練	0.4%	0.4%	0.4%	0.4%	0.2%	0.0%
自請休學-其他	1.6%	2.4%	0.7%	1.8%	1.2%	0.0%
違反校規	0.0%	0.0%	0.0%	0.0%	0.0%	0.0%
勒令休學-其他	1.2%	1.1%	1.3%	1.5%	0.0%	0.0%

休學原因	全國學校	公立大學	私立大學	公立技專	私立技專	NCUT
健康問題	4.7%	4.5%	5.2%	4.4%	4.0%	0.0%
經濟困難	1.9%	1.4%	1.0%	2.2%	6.9%	0.0%
不符期待	1.4%	1.1%	1.6%	1.0%	2.9%	0.0%
學業成績	1.3%	1.1%	0.5%	4.3%	1.2%	14.3%
工作	42.2%	39.4%	41.1%	51.7%	45.2%	57.1%
懷孕	0.8%	1.1%	0.5%	0.3%	1.4%	0.0%
育嬰	7.9%	12.4%	5.0%	8.2%	0.0%	14.3%
兵役	1.3%	1.0%	0.5%	0.2%	7.6%	0.0%
出國	2.1%	1.7%	2.5%	1.5%	2.9%	0.0%
論文撰寫	25.6%	23.6%	32.1%	13.6%	25.0%	0.0%
就學環境	0.5%	0.2%	0.1%	3.1%	0.0%	0.0%
家務	7.0%	7.9%	6.9%	7.1%	2.9%	14.3%
考試訓練	0.4%	0.5%	0.4%	0.4%	0.0%	0.0%
自請休學-其他	1.6%	2.6%	0.9%	2.0%	0.0%	0.0%
違反校規	0.0%	0.0%	0.0%	0.0%	0.0%	0.0%
勒令休學-其他	1.2%	1.5%	1.6%	0.0%	0.0%	0.0%

6. 112學年度博士班休學原因百分比 - 排序百分位數

休學原因	最小值	第25百分位數	中位數	第75百分位數	最大值	NCUT
健康問題	0.00%	0.00%	3.28%	6.67%	33.33%	0.00%
經濟困難	0.00%	0.00%	0.00%	2.38%	20.00%	0.00%
不符期待	0.00%	0.00%	0.00%	1.15%	20.00%	0.00%
學業成績	0.00%	0.00%	0.00%	0.00%	22.86%	14.29%
工作	0.00%	28.00%	40.00%	50.00%	100.00%	57.14%
懷孕	0.00%	0.00%	0.00%	1.08%	10.00%	0.00%
育嬰	0.00%	0.00%	6.67%	11.00%	100.00%	14.29%
兵役	0.00%	0.00%	0.00%	0.79%	33.33%	0.00%
出國	0.00%	0.00%	0.00%	2.90%	20.00%	0.00%
論文撰寫	0.00%	15.29%	25.81%	36.11%	100.00%	0.00%
就學環境	0.00%	0.00%	0.00%	0.00%	20.00%	0.00%
家務	0.00%	0.00%	6.25%	11.00%	28.57%	14.29%
考試訓練	0.00%	0.00%	0.00%	0.22%	6.25%	0.00%
自請休學-其他	0.00%	0.00%	0.00%	0.00%	16.08%	0.00%
違反校規	0.00%	0.00%	0.00%	0.00%	0.00%	0.00%
勒令休學-其他	0.00%	0.00%	0.00%	0.00%	32.26%	0.00%

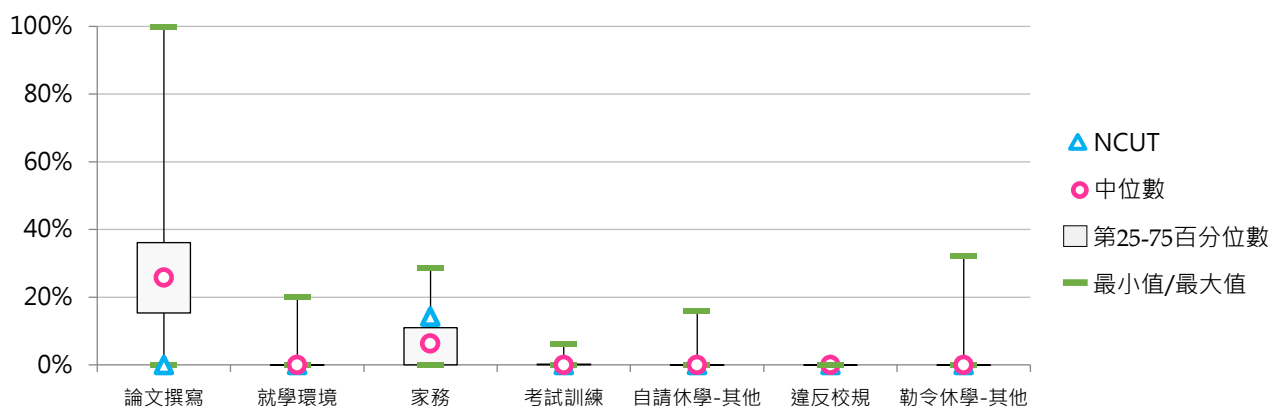
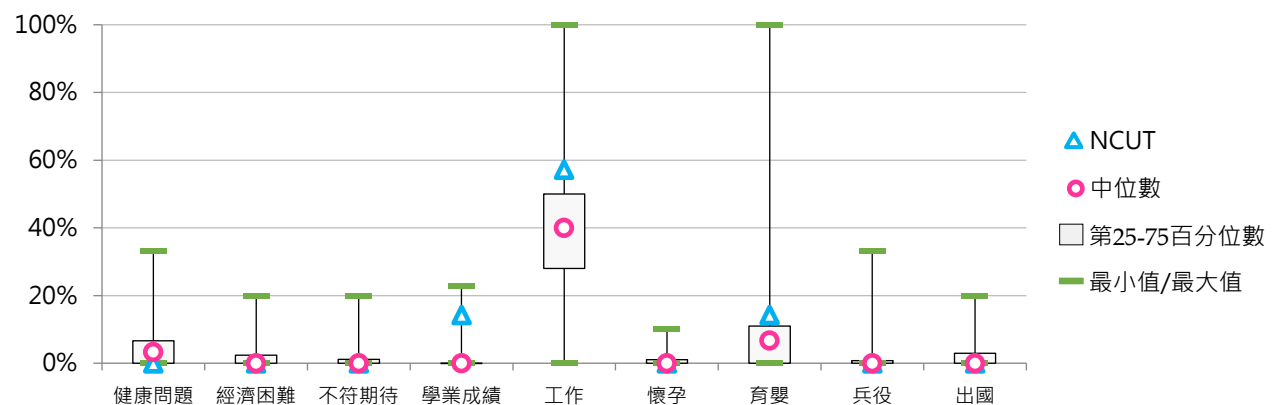

五、專科部休學學生

(一) 五專休學學生占比

< 五專休學學生數 / [五專在學學生數 + 休學學生數 + 退學學生數] >

1. 112學年度各類型學校【五專休學學生占比】最低前三校

公立大學		私立大學		公立技專		私立技專	
TNNUA	5.46%	TCU	4.86%	NFU	2.12%	TSUST	0.00%
TNUA	8.51%	UKN	4.91%	NTIN	3.06%	CNU	1.03%
--	--	--	--	NTUT	3.09%	HKU	1.78%

2. 110~112學年度五專休學學生占比 - 不同類型學校

學年度	全國學校	公立學校	私立學校	大學校院	技專校院	NCUT
110	4.46%	3.50%	4.76%	3.23%	4.57%	--
111	4.78%	4.12%	4.98%	4.08%	4.84%	--
112	5.57%	5.38%	5.63%	5.94%	5.54%	--

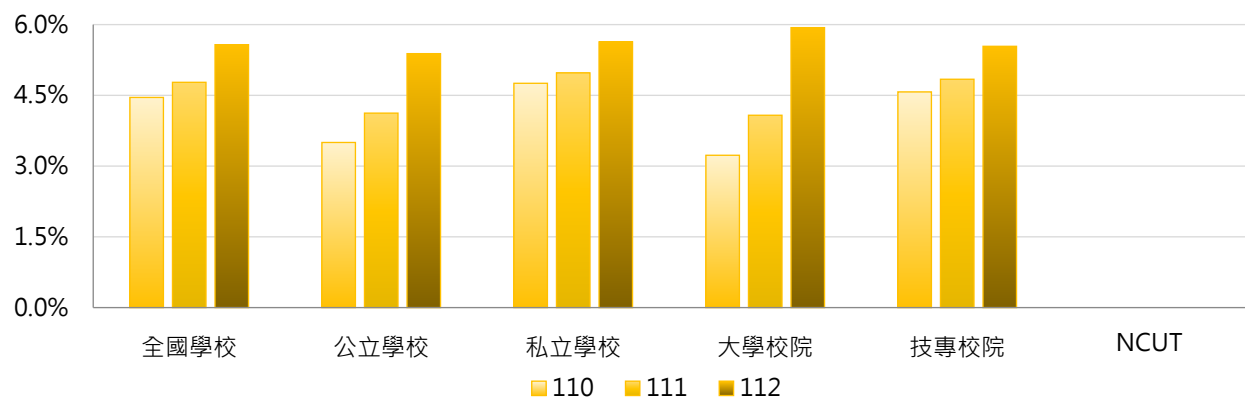

學年度	全國學校	公立大學	私立大學	公立技專	私立技專	NCUT
110	4.46%	2.29%	4.17%	3.77%	4.79%	--
111	4.78%	3.57%	4.59%	4.25%	5.00%	--
112	5.57%	6.99%	4.88%	5.03%	5.68%	--

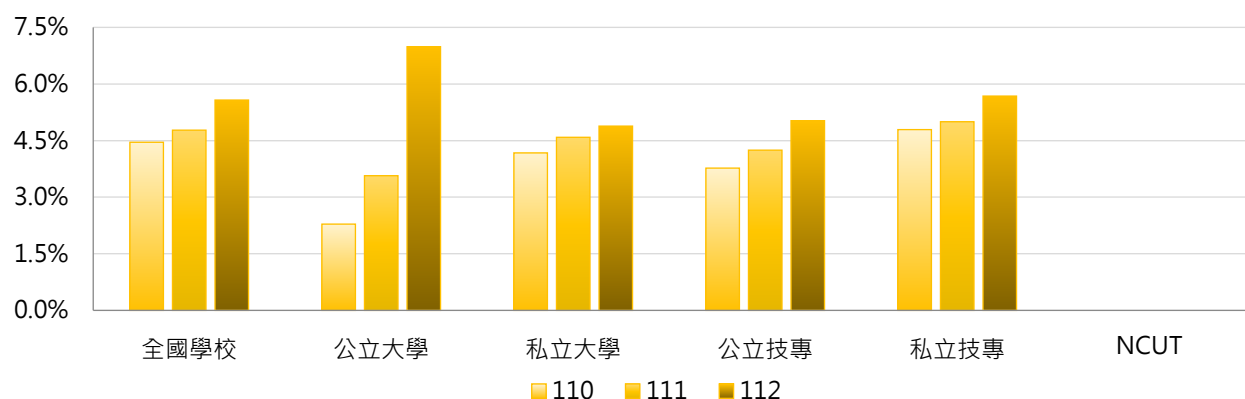

3. 110~112學年度五專休學學生占比 - 不同區域學校

學年度	全國學校	北部區域	中部區域	南部區域	其他區域	NCUT
110	4.46%	4.76%	2.72%	4.09%	8.51%	--
111	4.78%	5.59%	3.15%	4.05%	7.23%	--
112	5.57%	6.63%	3.40%	4.76%	8.25%	--

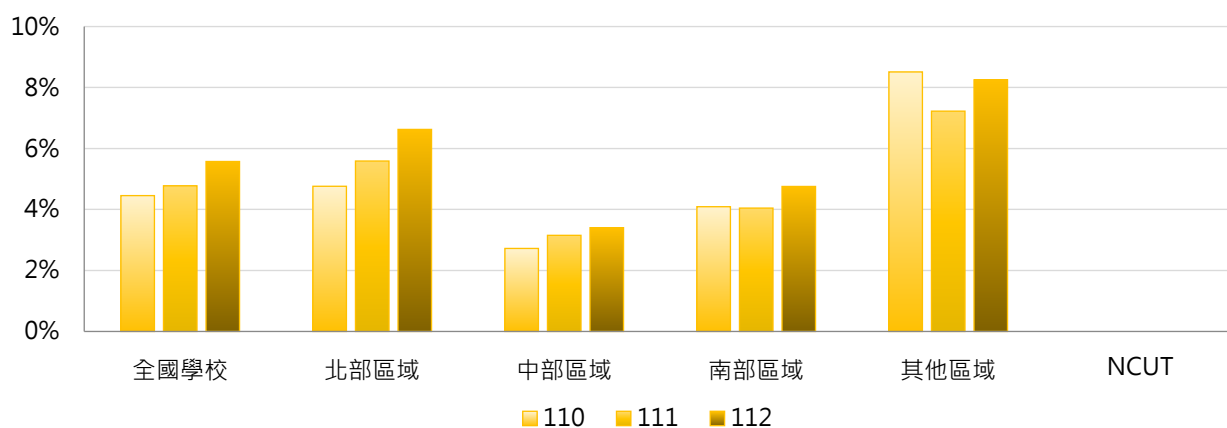

4. 110~112學年度五專休學學生占比 - 排序百分位數

學年度	最小值	第25百分位數	中位數	第75百分位數	最大值	NCUT
110	0.00%	2.33%	3.87%	4.98%	13.01%	--
111	0.00%	3.03%	4.23%	5.57%	15.82%	--
112	0.00%	3.19%	4.73%	6.43%	19.23%	--

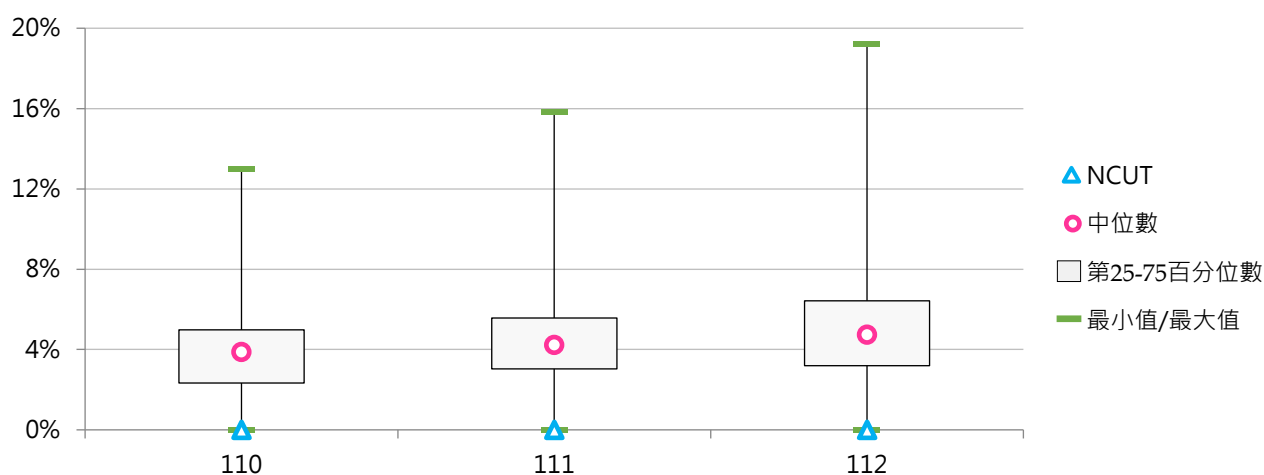



(二) 五專休學原因百分比

< 五專特定原因之休學學生數 / 五專休學學生數 >

1. 110學年度五專休學原因百分比 - 不同類型學校

休學原因	全國學校	公立學校	私立學校	大學校院	技專校院	NCUT
健康問題	8.6%	9.2%	8.4%	12.3%	8.2%	--
經濟困難	4.3%	2.0%	5.1%	1.2%	4.6%	--
學業成績	11.4%	13.6%	10.7%	7.0%	11.9%	--
志趣不合	31.2%	25.1%	33.3%	20.3%	32.3%	--
工作需求	12.6%	3.5%	15.6%	2.6%	13.6%	--
懷孕	0.6%	0.1%	0.7%	0.0%	0.6%	--
育嬰	0.6%	0.7%	0.6%	1.2%	0.5%	--
兵役	3.1%	1.8%	3.5%	0.6%	3.3%	--
出國	6.0%	17.2%	2.2%	38.5%	2.7%	--
論文撰寫	0.0%	0.0%	0.0%	0.0%	0.0%	--
適應不良	5.4%	4.1%	5.8%	8.3%	5.1%	--
家人傷病	1.5%	0.2%	2.0%	1.0%	1.6%	--
考試訓練	4.2%	11.5%	1.7%	1.5%	4.4%	--
逾期未註冊等	3.7%	1.3%	4.5%	2.9%	3.8%	--
其他	6.9%	9.6%	6.1%	2.5%	7.4%	--







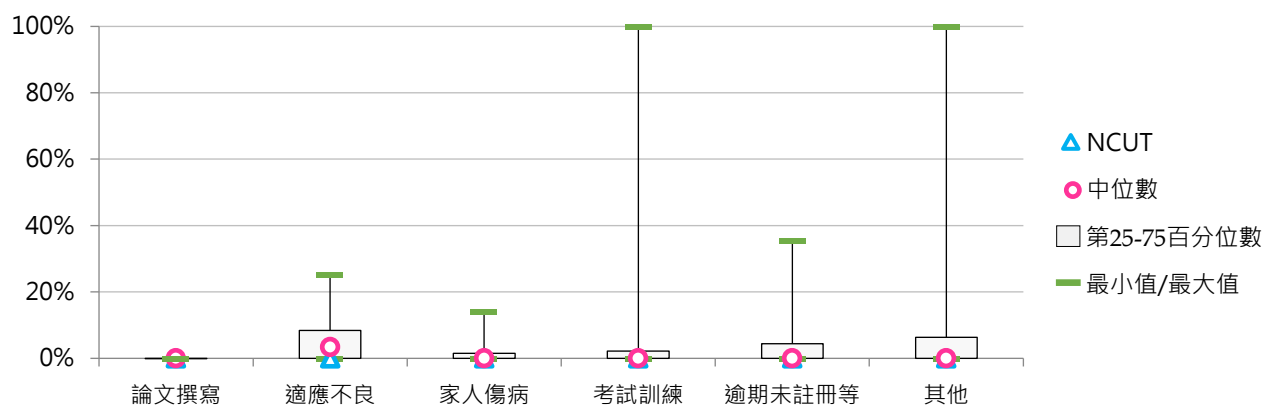
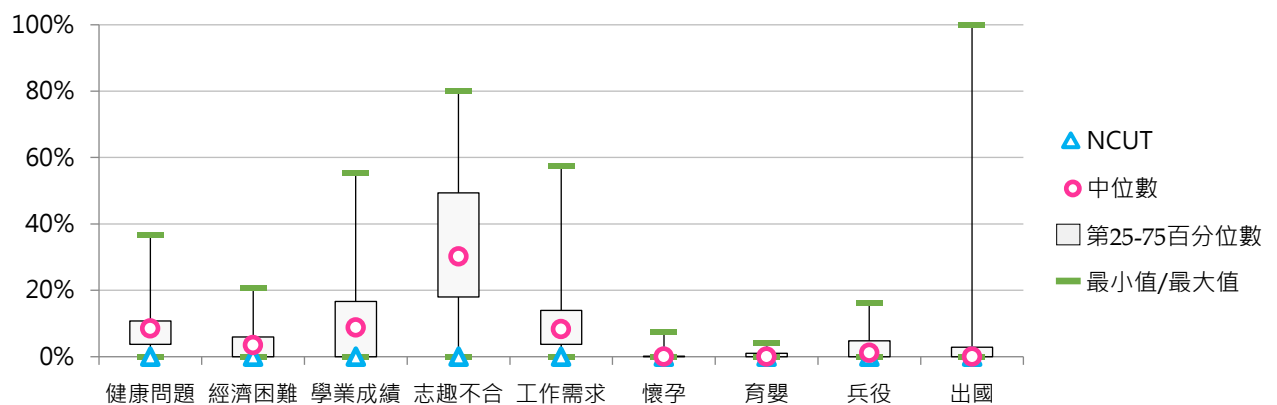

































































休學原因	全國學校	公立大學	私立大學	公立技專	私立技專	NCUT
健康問題	8.6%	12.5%	12.1%	8.5%	8.1%	--
經濟困難	4.3%	0.0%	2.5%	2.5%	5.2%	--
學業成績	11.4%	0.0%	14.1%	16.6%	10.5%	--
志趣不合	31.2%	0.0%	40.6%	30.6%	32.8%	--
工作需求	12.6%	0.0%	5.2%	4.3%	16.3%	--
懷孕	0.6%	0.0%	0.0%	0.1%	0.8%	--
育嬰	0.6%	0.0%	2.5%	0.9%	0.4%	--
兵役	3.1%	0.0%	1.1%	2.2%	3.6%	--
出國	6.0%	75.0%	1.9%	4.3%	2.2%	--
論文撰寫	0.0%	0.0%	0.0%	0.0%	0.0%	--
適應不良	5.4%	12.5%	4.2%	2.3%	5.9%	--
家人傷病	1.5%	0.0%	2.1%	0.3%	2.0%	--
考試訓練	4.2%	0.0%	3.1%	14.1%	1.6%	--
逾期未註冊等	3.7%	0.0%	5.7%	1.6%	4.4%	--
其他	6.9%	0.0%	5.0%	11.7%	6.1%	--



























































2. 110學年度五專休學原因百分比 - 排序百分位數

休學原因	最小值	第25百分位數	中位數	第75百分位數	最大值	NCUT
健康問題	0.00%	3.78%	8.55%	10.81%	36.84%	--
經濟困難	0.00%	0.00%	3.49%	5.99%	20.71%	--
學業成績	0.00%	0.00%	8.76%	16.68%	55.56%	--
志趣不合	0.00%	18.00%	30.16%	49.36%	80.00%	--
工作需求	0.00%	3.70%	8.29%	13.95%	57.58%	--
懷孕	0.00%	0.00%	0.00%	0.14%	7.61%	--
育嬰	0.00%	0.00%	0.00%	1.02%	4.35%	--
兵役	0.00%	0.00%	1.15%	4.82%	16.33%	--
出國	0.00%	0.00%	0.00%	2.82%	100.00%	--
論文撰寫	0.00%	0.00%	0.00%	0.00%	0.00%	--
適應不良	0.00%	0.00%	3.43%	8.41%	25.00%	--
家人傷病	0.00%	0.00%	0.00%	1.54%	14.08%	--
考試訓練	0.00%	0.00%	0.00%	2.19%	100.00%	--
逾期末註冊等	0.00%	0.00%	0.00%	4.37%	35.59%	--
其他	0.00%	0.00%	0.00%	6.38%	100.00%	--



3. 111學年度五專休學原因百分比 - 不同類型學校

休學原因	全國學校	公立學校	私立學校	大學校院	技專校院	NCUT
健康問題	8.5% 	9.8% 	8.0% 	16.1% 	7.7% 	--
經濟困難	4.5% 	2.8% 	5.0% 	2.2% 	4.7% 	--
不符期待	35.8% 	34.5% 	36.3% 	23.5% 	37.1% 	--
學業成績	10.9% 	10.9% 	10.9% 	5.5% 	11.4% 	--
工作	10.5% 	3.1% 	12.9% 	2.6% 	11.3% 	--
懷孕	1.0% 	0.0%	1.3% 	0.2% 	1.1% 	--
育嬰	0.6% 	0.4% 	0.7% 	0.4% 	0.6% 	--
兵役	4.6% 	1.7% 	5.5% 	1.1% 	4.9% 	--
出國	5.0% 	13.2% 	2.3% 	32.2% 	2.3% 	--
論文撰寫	0.0%	0.0%	0.0%	0.0%	0.0%	--
就學環境	4.2% 	1.1% 	5.2% 	2.6% 	4.4% 	--
家務	2.5% 	3.5% 	2.2% 	0.7% 	2.7% 	--
考試訓練	2.6% 	5.3% 	1.7% 	1.5% 	2.7% 	--
自請休學-其他	5.0% 	11.1% 	2.9% 	4.3% 	5.0% 	--
違反校規	0.6% 	0.0%	0.9% 	0.0%	0.7% 	--
勒令休學-其他	3.7% 	2.6% 	4.0% 	7.1% 	3.3% 	--

休學原因	全國學校	公立大學	私立大學	公立技專	私立技專	NCUT
健康問題	8.5% 	16.7% 	15.4% 	8.2% 	7.6% 	--
經濟困難	4.5% 	0.0%	4.4% 	3.4% 	5.1% 	--
不符期待	35.8% 	0.0%	47.1% 	42.1% 	35.6% 	--
學業成績	10.9% 	0.0%	11.0% 	13.3% 	10.9% 	--
工作	10.5% 	0.0%	5.1% 	3.8% 	13.4% 	--
懷孕	1.0% 	0.0%	0.4% 	0.0%	1.4% 	--
育嬰	0.6% 	0.0%	0.7% 	0.5% 	0.7% 	--
兵役	4.6% 	0.0%	2.2% 	2.1% 	5.8% 	--
出國	5.0% 	61.9% 	2.6% 	2.4% 	2.3% 	--
論文撰寫	0.0%	0.0%	0.0%	0.0%	0.0%	--
就學環境	4.2% 	0.0%	5.1% 	1.3% 	5.2% 	--
家務	2.5% 	0.0%	1.5% 	4.3% 	2.2% 	--
考試訓練	2.6% 	0.0%	2.9% 	6.5% 	1.6% 	--
自請休學-其他	5.0% 	7.1% 	1.5% 	12.0% 	3.0% 	--
違反校規	0.6% 	0.0%	0.0%	0.0%	0.9% 	--
勒令休學-其他	3.7% 	14.3% 	0.0%	0.0%	4.3% 	--

4. 111學年度五專休學原因百分比 - 排序百分位數

休學原因	最小值	第25百分位數	中位數	第75百分位數	最大值	NCUT
健康問題	0.00%	2.59%	8.78%	11.12%	34.43%	--
經濟困難	0.00%	0.00%	4.10%	6.72%	20.00%	--
不符期待	0.00%	25.53%	35.09%	42.38%	100.00%	--
學業成績	0.00%	0.00%	10.94%	16.66%	40.00%	--
工作	0.00%	3.63%	8.55%	15.61%	41.94%	--
懷孕	0.00%	0.00%	0.00%	0.73%	20.00%	--
育嬰	0.00%	0.00%	0.00%	0.90%	4.71%	--
兵役	0.00%	0.00%	0.84%	4.63%	40.00%	--
出國	0.00%	0.00%	0.00%	2.83%	66.67%	--
論文撰寫	0.00%	0.00%	0.00%	0.00%	0.00%	--
就學環境	0.00%	0.00%	1.28%	7.22%	21.69%	--
家務	0.00%	0.00%	0.87%	3.45%	25.00%	--
考試訓練	0.00%	0.00%	0.00%	1.84%	20.00%	--
自請休學-其他	0.00%	0.00%	0.00%	3.61%	100.00%	--
違反校規	0.00%	0.00%	0.00%	0.00%	10.53%	--
勒令休學-其他	0.00%	0.00%	0.00%	0.00%	47.96%	--

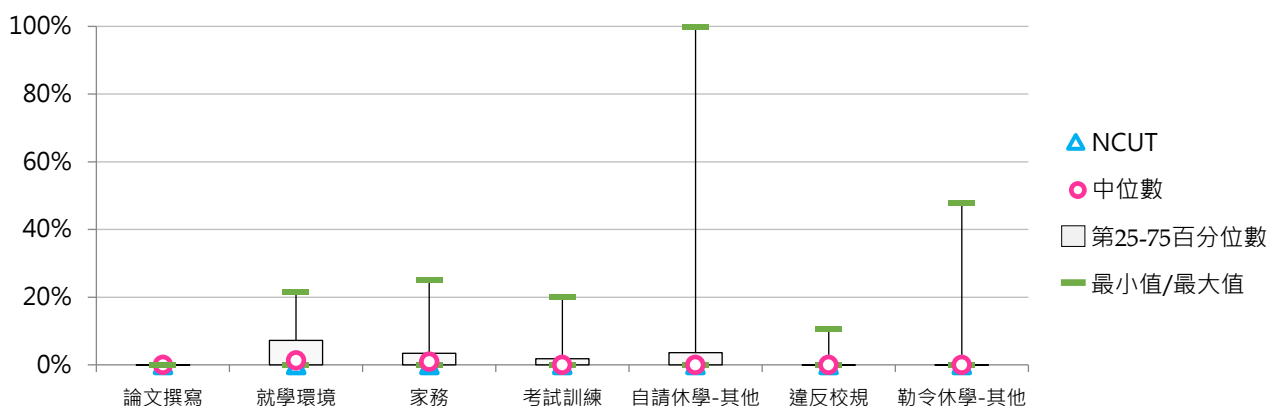
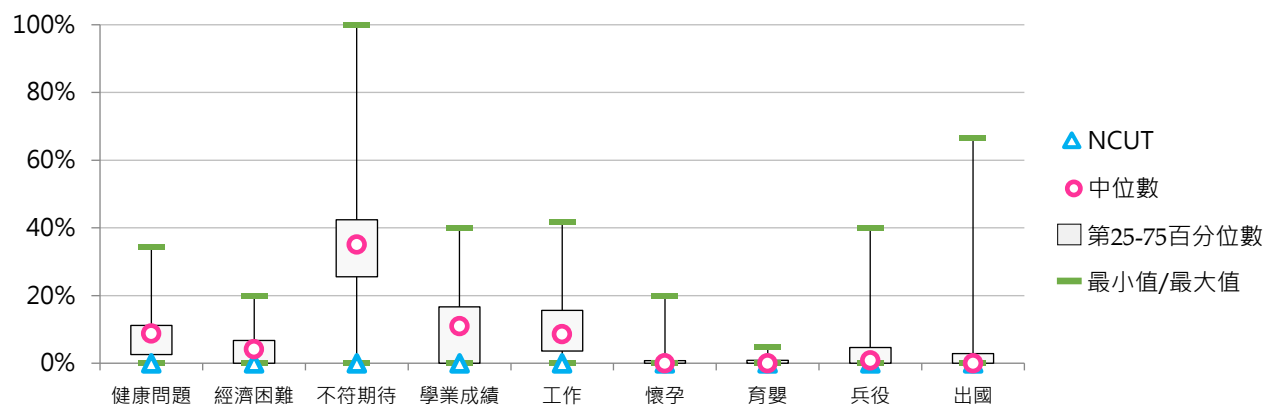



5. 112學年度五專休學原因百分比 - 不同類型學校

休學原因	全國學校	公立學校	私立學校	大學校院	技專校院	NCUT
健康問題	7.9%	6.1%	8.5%	12.0%	7.5%	--
經濟困難	4.8%	5.1%	4.7%	4.2%	4.9%	--
不符期待	37.3%	35.7%	37.8%	38.5%	37.2%	--
學業成績	12.1%	18.9%	9.9%	5.9%	12.7%	--
工作	10.7%	4.7%	12.6%	3.1%	11.4%	--
懷孕	0.7%	1.1%	0.7%	2.7%	0.6%	--
育嬰	0.5%	0.1%	0.6%	0.2%	0.5%	--
兵役	3.3%	2.0%	3.7%	0.4%	3.6%	--
出國	6.7%	12.5%	4.8%	24.3%	5.0%	--
論文撰寫	0.0%	0.0%	0.0%	0.0%	0.0%	--
就學環境	4.5%	1.1%	5.6%	0.2%	4.9%	--
家務	1.7%	2.5%	1.5%	0.8%	1.8%	--
考試訓練	3.1%	7.0%	1.8%	0.3%	3.4%	--
自請休學-其他	2.7%	2.0%	2.9%	5.0%	2.5%	--
違反校規	1.1%	0.0%	1.4%	0.0%	1.2%	--
勒令休學-其他	2.9%	1.3%	3.5%	2.5%	3.0%	--

休學原因	全國學校	公立大學	私立大學	公立技專	私立技專	NCUT
健康問題	7.9%	12.5%	11.5%	4.7%	8.3%	--
經濟困難	4.8%	6.3%	2.1%	4.8%	4.9%	--
不符期待	37.3%	15.0%	61.9%	40.3%	36.3%	--
學業成績	12.1%	0.0%	11.8%	23.1%	9.8%	--
工作	10.7%	0.0%	6.2%	5.7%	13.0%	--
懷孕	0.7%	5.0%	0.3%	0.2%	0.7%	--
育嬰	0.5%	0.0%	0.3%	0.2%	0.6%	--
兵役	3.3%	0.0%	0.7%	2.4%	3.9%	--
出國	6.7%	46.3%	2.4%	5.0%	5.0%	--
論文撰寫	0.0%	0.0%	0.0%	0.0%	0.0%	--
就學環境	4.5%	0.0%	0.3%	1.3%	5.9%	--
家務	1.7%	0.0%	1.7%	3.0%	1.5%	--
考試訓練	3.1%	0.0%	0.7%	8.5%	1.9%	--
自請休學-其他	2.7%	10.0%	0.0%	0.2%	3.1%	--
違反校規	1.1%	0.0%	0.0%	0.0%	1.5%	--
勒令休學-其他	2.9%	5.0%	0.0%	0.5%	3.7%	--

6. 112學年度五專休學原因百分比 - 排序百分位數

休學原因	最小值	第25百分位數	中位數	第75百分位數	最大值	NCUT
健康問題	0.00%	4.00%	6.56%	10.14%	29.23%	--
經濟困難	0.00%	1.25%	4.00%	6.29%	20.00%	--
不符期待	0.00%	22.47%	34.09%	44.94%	100.00%	--
學業成績	0.00%	0.39%	10.13%	16.92%	37.50%	--
工作	0.00%	4.49%	9.09%	14.29%	39.19%	--
懷孕	0.00%	0.00%	0.00%	1.12%	10.00%	--
育嬰	0.00%	0.00%	0.00%	0.57%	4.76%	--
兵役	0.00%	0.00%	0.79%	2.78%	33.33%	--
出國	0.00%	0.00%	1.43%	6.15%	62.50%	--
論文撰寫	0.00%	0.00%	0.00%	0.00%	0.00%	--
就學環境	0.00%	0.00%	2.25%	6.67%	33.33%	--
家務	0.00%	0.00%	0.00%	2.70%	12.50%	--
考試訓練	0.00%	0.00%	0.00%	2.25%	27.27%	--
自請休學-其他	0.00%	0.00%	0.00%	3.62%	20.00%	--
違反校規	0.00%	0.00%	0.00%	0.00%	16.67%	--
勒令休學-其他	0.00%	0.00%	0.00%	0.00%	46.46%	--

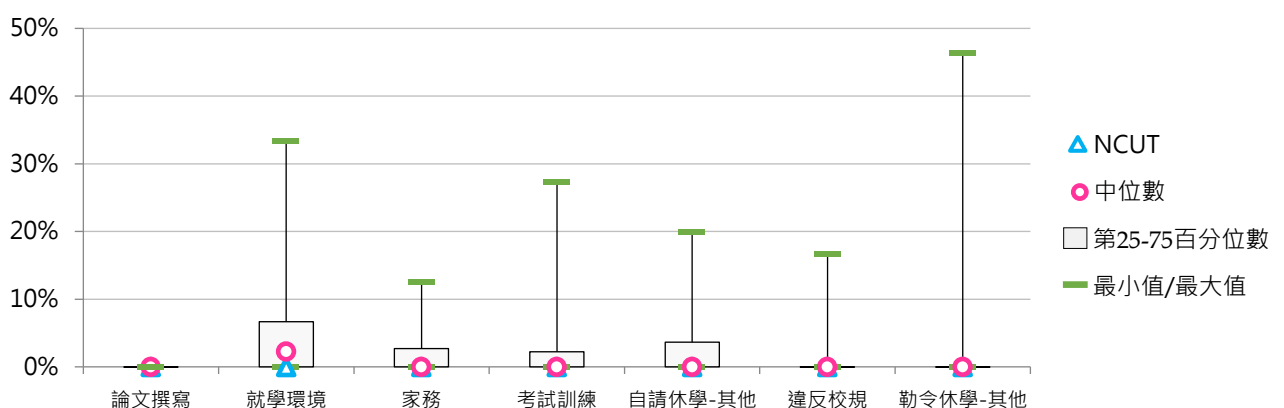
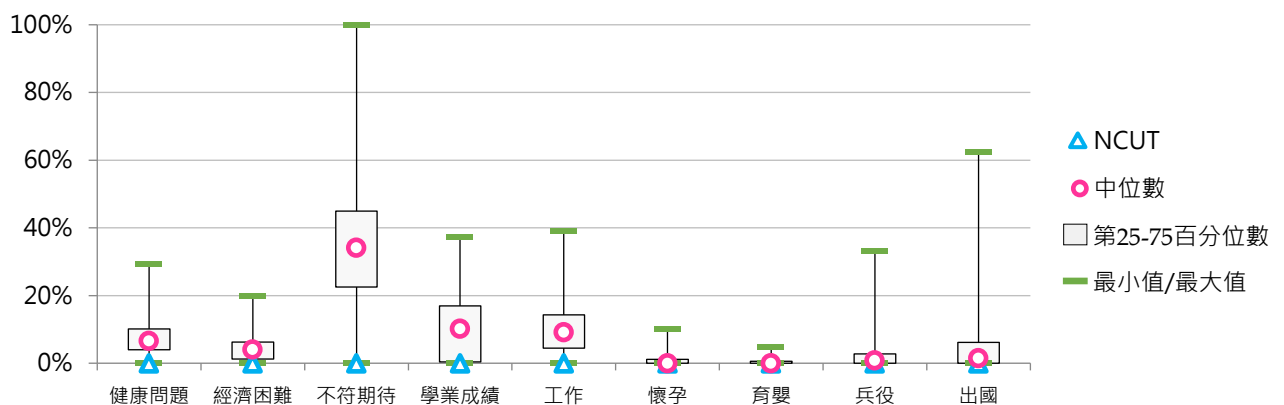

(三) 二專(日間)休學學生占比

< 二專(日間)休學學生數 / [二專(日間)在學學生數 + 休學學生數 + 退學學生數] >

1. 112學年度各類型學校【二專(日間)休學學生占比】最低前三校

公立大學		私立大學		公立技專		私立技專	
--	--	TCU	0.00%	NTC	8.60%	CTU	0.00%
--	--	--	--	NTIN	8.64%	HWAI	0.00%
--	--	--	--	NFU	9.26%	KSU	0.00%
						HKU	0.00%
						TPCU	0.00%
						CTUST	0.00%
						LHU	0.00%

2. 110~112學年度二專(日間)休學學生占比 - 不同類型學校

學年度	全國學校	公立學校	私立學校	大學校院	技專校院	NCUT
110	7.84%	4.35%	9.00%	0.00%	9.40%	--
111	11.57%	8.42%	12.36%	0.00%	12.40%	--
112	7.92%	8.84%	7.70%	0.00%	8.49%	--

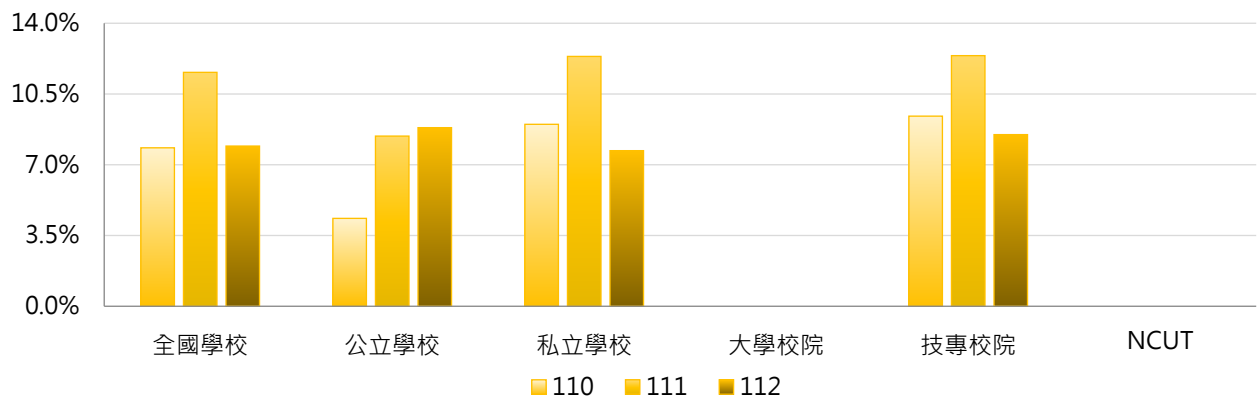

學年度	全國學校	公立大學	私立大學	公立技專	私立技專	NCUT
110	7.84%	--	0.00%	4.35%	11.57%	--
111	11.57%	--	0.00%	8.42%	13.48%	--
112	7.92%	--	0.00%	8.84%	8.40%	--

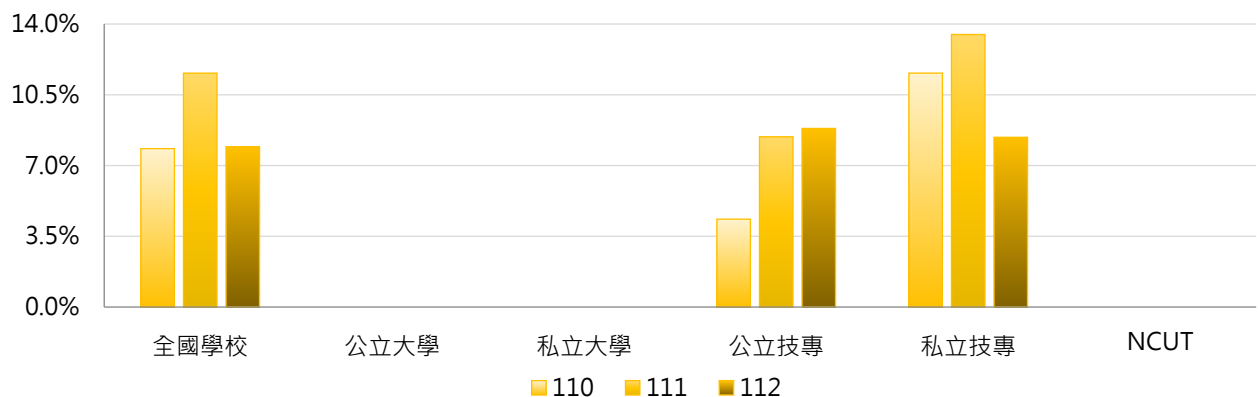

3. 110~112學年度二專(日間)休學學生占比 - 不同區域學校

學年度	全國學校	北部區域	中部區域	南部區域	其他區域	NCUT
110	7.84%	10.04%	1.20%	11.22%	3.90%	--
111	11.57%	3.64%	4.29%	32.17%	4.75%	--
112	7.92%	13.00%	2.31%	9.00%	4.30%	--

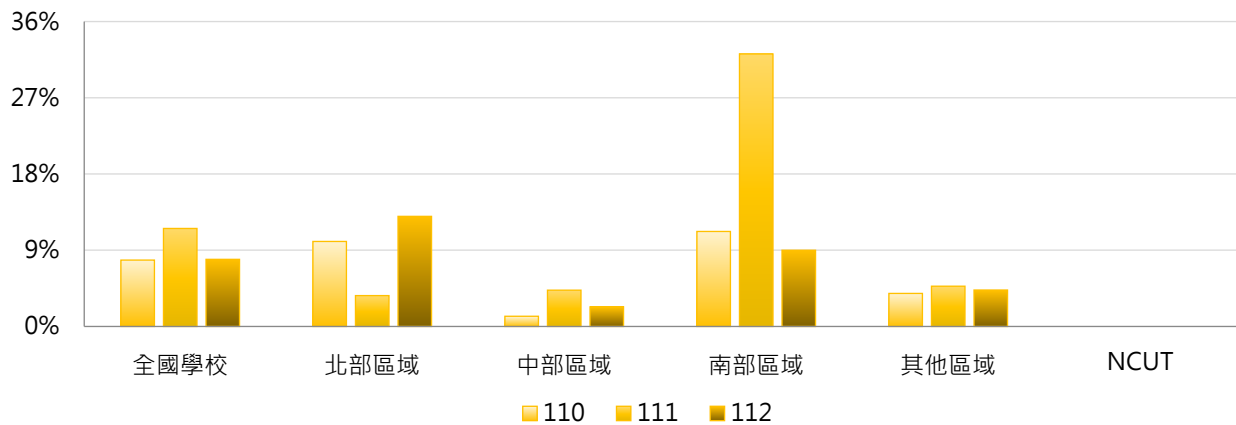

4. 110~112學年度二專(日間)休學學生占比 - 排序百分位數

學年度	最小值	第25百分位數	中位數	第75百分位數	最大值	NCUT
110	0.00%	1.81%	3.23%	8.98%	40.00%	--
111	0.00%	0.00%	5.75%	9.75%	100.00%	--
112	0.00%	0.00%	0.00%	8.95%	40.00%	--

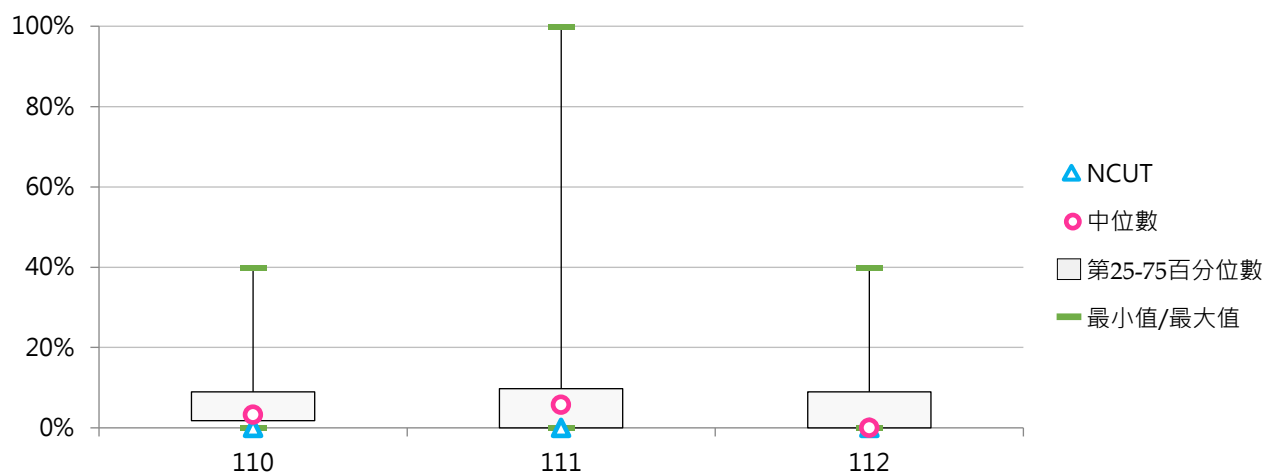



(四) 二專(日間)休學原因百分比

< 二專(日間)特定原因之休學學生數 / 二專(日間)休學學生數 >

1. 110學年度二專(日間)休學原因百分比 - 不同類型學校

休學原因	全國學校	公立學校	私立學校	大學校院	技專校院	NCUT
健康問題	11.7%	1.8%	16.7%	--	11.7%	--
經濟困難	6.3%	3.6%	7.6%	--	6.3%	--
學業成績	0.8%	2.4%	0.0%	--	0.8%	--
志趣不合	5.4%	12.1%	2.1%	--	5.4%	--
工作需求	24.8%	37.0%	18.8%	--	24.8%	--
懷孕	0.0%	0.0%	0.0%	--	0.0%	--
育嬰	0.0%	0.0%	0.0%	--	0.0%	--
兵役	0.9%	1.2%	0.7%	--	0.9%	--
出國	0.2%	0.6%	0.0%	--	0.2%	--
論文撰寫	0.0%	0.0%	0.0%	--	0.0%	--
適應不良	7.2%	21.5%	0.0%	--	7.2%	--
家人傷病	0.4%	1.2%	0.0%	--	0.4%	--
考試訓練	5.6%	16.7%	0.0%	--	5.6%	--
逾期未註冊等	36.7%	1.8%	54.2%	--	36.7%	--
其他	0.0%	0.0%	0.0%	--	0.0%	--

休學原因	全國學校	公立大學	私立大學	公立技專	私立技專	NCUT
健康問題	11.7%	--	--	1.8%	16.7%	--
經濟困難	6.3%	--	--	3.6%	7.6%	--
學業成績	0.8%	--	--	2.4%	0.0%	--
志趣不合	5.4%	--	--	12.1%	2.1%	--
工作需求	24.8%	--	--	37.0%	18.8%	--
懷孕	0.0%	--	--	0.0%	0.0%	--
育嬰	0.0%	--	--	0.0%	0.0%	--
兵役	0.9%	--	--	1.2%	0.7%	--
出國	0.2%	--	--	0.6%	0.0%	--
論文撰寫	0.0%	--	--	0.0%	0.0%	--
適應不良	7.2%	--	--	21.5%	0.0%	--
家人傷病	0.4%	--	--	1.2%	0.0%	--
考試訓練	5.6%	--	--	16.7%	0.0%	--
逾期未註冊等	36.7%	--	--	1.8%	54.2%	--
其他	0.0%	--	--	0.0%	0.0%	--

2. 110學年度二專(日間)休學原因百分比 - 排序百分位數

休學原因	最小值	第25百分位數	中位數	第75百分位數	最大值	NCUT
健康問題	0.00%	0.00%	0.00%	0.00%	100.00%	--
經濟困難	0.00%	0.00%	0.00%	0.00%	45.83%	--
學業成績	0.00%	0.00%	0.00%	0.00%	7.27%	--
志趣不合	0.00%	0.00%	0.00%	0.00%	36.36%	--
工作需求	0.00%	0.00%	0.00%	12.50%	100.00%	--
懷孕	0.00%	0.00%	0.00%	0.00%	0.00%	--
育嬰	0.00%	0.00%	0.00%	0.00%	0.00%	--
兵役	0.00%	0.00%	0.00%	0.00%	4.17%	--
出國	0.00%	0.00%	0.00%	0.00%	1.82%	--
論文撰寫	0.00%	0.00%	0.00%	0.00%	0.00%	--
適應不良	0.00%	0.00%	0.00%	0.00%	50.00%	--
家人傷病	0.00%	0.00%	0.00%	0.00%	3.64%	--
考試訓練	0.00%	0.00%	0.00%	0.00%	50.00%	--
逾期未註冊等	0.00%	0.00%	5.45%	100.00%	100.00%	--
其他	0.00%	0.00%	0.00%	0.00%	0.00%	--

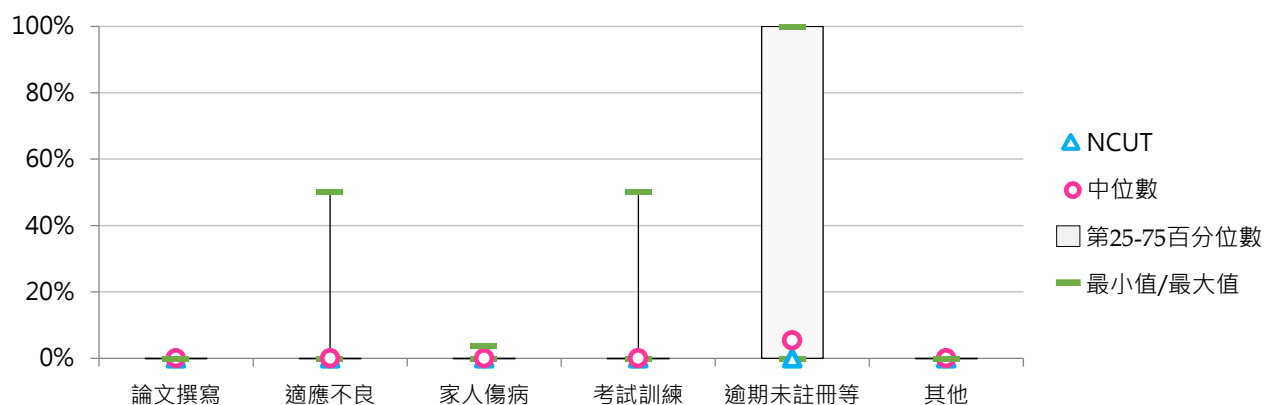
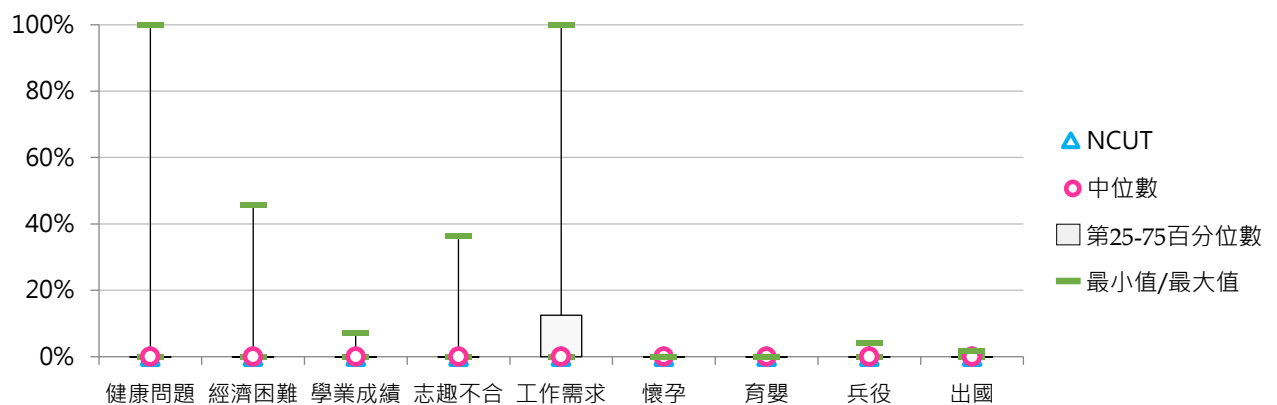



3. 111學年度二專(日間)休學原因百分比 - 不同類型學校

休學原因	全國學校	公立學校	私立學校	大學校院	技專校院	NCUT
健康問題	8.5%	11.4%	6.7%	--	8.5%	--
經濟困難	9.4%	3.6%	12.9%	--	9.4%	--
不符期待	10.4%	24.2%	2.1%	--	10.4%	--
學業成績	16.4%	15.3%	17.1%	--	16.4%	--
工作	7.7%	15.7%	2.9%	--	7.7%	--
懷孕	2.9%	6.7%	0.7%	--	2.9%	--
育嬰	0.0%	0.0%	0.0%	--	0.0%	--
兵役	1.8%	3.7%	0.7%	--	1.8%	--
出國	12.7%	0.6%	20.0%	--	12.7%	--
論文撰寫	0.0%	0.0%	0.0%	--	0.0%	--
就學環境	4.1%	11.0%	0.0%	--	4.1%	--
家務	5.0%	7.3%	3.6%	--	5.0%	--
考試訓練	0.0%	0.0%	0.0%	--	0.0%	--
自請休學-其他	4.4%	0.6%	6.7%	--	4.4%	--
違反校規	0.0%	0.0%	0.0%	--	0.0%	--
勒令休學-其他	16.7%	0.0%	26.7%	--	16.7%	--







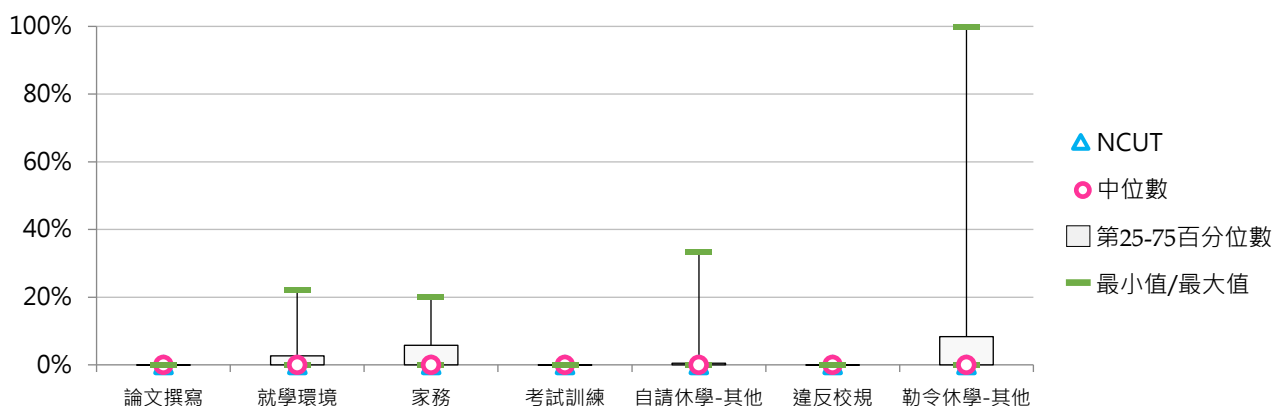
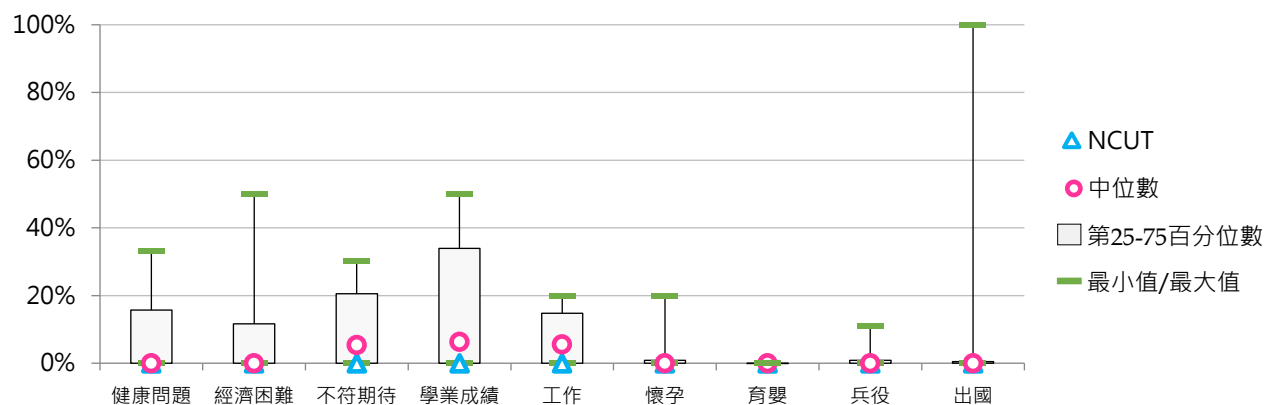

































休學原因	全國學校	公立大學	私立大學	公立技專	私立技專	NCUT
健康問題	8.5%	--	--	11.4%	6.7%	--
經濟困難	9.4%	--	--	3.6%	12.9%	--
不符期待	10.4%	--	--	24.2%	2.1%	--
學業成績	16.4%	--	--	15.3%	17.1%	--
工作	7.7%	--	--	15.7%	2.9%	--
懷孕	2.9%	--	--	6.7%	0.7%	--
育嬰	0.0%	--	--	0.0%	0.0%	--
兵役	1.8%	--	--	3.7%	0.7%	--
出國	12.7%	--	--	0.6%	20.0%	--
論文撰寫	0.0%	--	--	0.0%	0.0%	--
就學環境	4.1%	--	--	11.0%	0.0%	--
家務	5.0%	--	--	7.3%	3.6%	--
考試訓練	0.0%	--	--	0.0%	0.0%	--
自請休學-其他	4.4%	--	--	0.6%	6.7%	--
違反校規	0.0%	--	--	0.0%	0.0%	--
勒令休學-其他	16.7%	--	--	0.0%	26.7%	--































4. 111學年度二專(日間)休學原因百分比 - 排序百分位數

休學原因	最小值	第25百分位數	中位數	第75百分位數	最大值	NCUT
健康問題	0.00%	0.00%	0.00%	15.71%	33.33%	--
經濟困難	0.00%	0.00%	0.00%	11.61%	50.00%	--
不符期待	0.00%	0.00%	5.36%	20.56%	30.36%	--
學業成績	0.00%	0.00%	6.25%	33.93%	50.00%	--
工作	0.00%	0.00%	5.56%	14.73%	20.00%	--
懷孕	0.00%	0.00%	0.00%	0.89%	20.00%	--
育嬰	0.00%	0.00%	0.00%	0.00%	0.00%	--
兵役	0.00%	0.00%	0.00%	0.89%	11.11%	--
出國	0.00%	0.00%	0.00%	0.45%	100.00%	--
論文撰寫	0.00%	0.00%	0.00%	0.00%	0.00%	--
就學環境	0.00%	0.00%	0.00%	2.68%	22.22%	--
家務	0.00%	0.00%	0.00%	5.80%	20.00%	--
考試訓練	0.00%	0.00%	0.00%	0.00%	0.00%	--
自請休學-其他	0.00%	0.00%	0.00%	0.45%	33.33%	--
違反校規	0.00%	0.00%	0.00%	0.00%	0.00%	--
勒令休學-其他	0.00%	0.00%	0.00%	8.33%	100.00%	--



5. 112學年度二專(日間)休學原因百分比 - 不同類型學校

休學原因	全國學校	公立學校	私立學校	大學校院	技專校院	NCUT
健康問題	6.6% 	3.0% 	9.3% 	--	6.6% 	--
經濟困難	9.8% 	3.7% 	14.4% 	--	9.8% 	--
不符期待	16.6% 	36.2% 	1.9% 	--	16.6% 	--
學業成績	11.9% 	13.7% 	10.6% 	--	11.9% 	--
工作	19.5% 	25.0% 	15.4% 	--	19.5% 	--
懷孕	2.6% 	4.8% 	1.0% 	--	2.6% 	--
育嬰	0.0%	0.0%	0.0%	--	0.0%	--
兵役	2.3% 	4.1% 	1.0% 	--	2.3% 	--
出國	0.0%	0.0%	0.0%	--	0.0%	--
論文撰寫	0.0%	0.0%	0.0%	--	0.0%	--
就學環境	2.1% 	4.8% 	0.0%	--	2.1% 	--
家務	4.8% 	4.8% 	4.8% 	--	4.8% 	--
考試訓練	0.0%	0.0%	0.0%	--	0.0%	--
自請休學-其他	4.8% 	0.0%	8.3% 	--	4.8% 	--
違反校規	0.0%	0.0%	0.0%	--	0.0%	--
勒令休學-其他	19.0% 	0.0%	33.3% 	--	19.0% 	--

休學原因	全國學校	公立大學	私立大學	公立技專	私立技專	NCUT
健康問題	6.6% 	--	--	3.0% 	9.3% 	--
經濟困難	9.8% 	--	--	3.7% 	14.4% 	--
不符期待	16.6% 	--	--	36.2% 	1.9% 	--
學業成績	11.9% 	--	--	13.7% 	10.6% 	--
工作	19.5% 	--	--	25.0% 	15.4% 	--
懷孕	2.6% 	--	--	4.8% 	1.0% 	--
育嬰	0.0%	--	--	0.0%	0.0%	--
兵役	2.3% 	--	--	4.1% 	1.0% 	--
出國	0.0%	--	--	0.0%	0.0%	--
論文撰寫	0.0%	--	--	0.0%	0.0%	--
就學環境	2.1% 	--	--	4.8% 	0.0%	--
家務	4.8% 	--	--	4.8% 	4.8% 	--
考試訓練	0.0%	--	--	0.0%	0.0%	--
自請休學-其他	4.8% 	--	--	0.0%	8.3% 	--
違反校規	0.0%	--	--	0.0%	0.0%	--
勒令休學-其他	19.0% 	--	--	0.0%	33.3% 	--

6. 112學年度二專(日間)休學原因百分比 - 排序百分位數

休學原因	最小值	第25百分位數	中位數	第75百分位數	最大值	NCUT
健康問題	0.00%	0.00%	0.00%	6.37%	33.33%	--
經濟困難	0.00%	0.00%	0.00%	9.40%	50.00%	--
不符期待	0.00%	0.00%	7.69%	34.29%	40.00%	--
學業成績	0.00%	0.00%	0.00%	20.56%	42.31%	--
工作	0.00%	5.00%	11.54%	32.54%	50.00%	--
懷孕	0.00%	0.00%	0.00%	1.92%	14.29%	--
育嬰	0.00%	0.00%	0.00%	0.00%	0.00%	--
兵役	0.00%	0.00%	0.00%	3.03%	10.00%	--
出國	0.00%	0.00%	0.00%	0.00%	0.00%	--
論文撰寫	0.00%	0.00%	0.00%	0.00%	0.00%	--
就學環境	0.00%	0.00%	0.00%	2.22%	10.00%	--
家務	0.00%	0.00%	0.00%	7.14%	19.23%	--
考試訓練	0.00%	0.00%	0.00%	0.00%	0.00%	--
自請休學-其他	0.00%	0.00%	0.00%	0.00%	33.33%	--
違反校規	0.00%	0.00%	0.00%	0.00%	0.00%	--
勒令休學-其他	0.00%	0.00%	0.00%	16.67%	100.00%	--

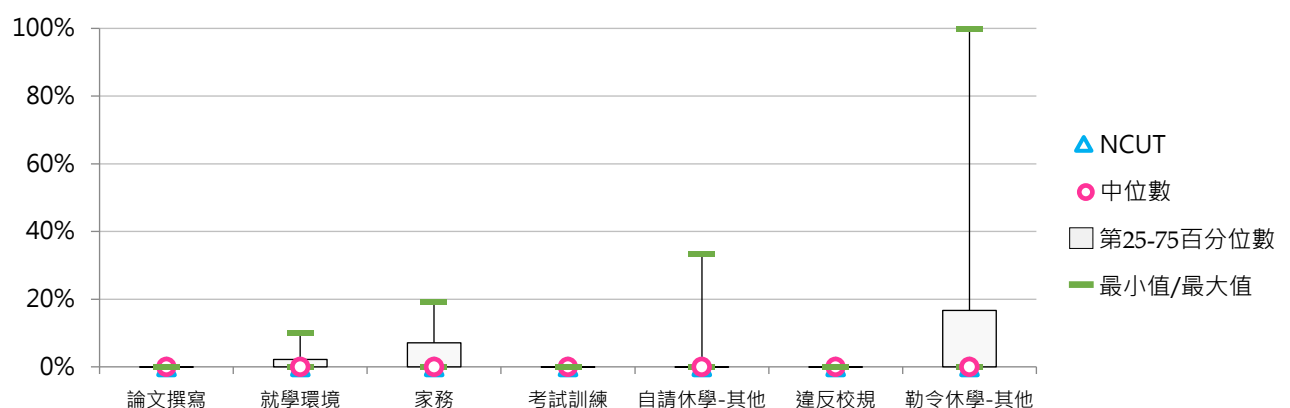
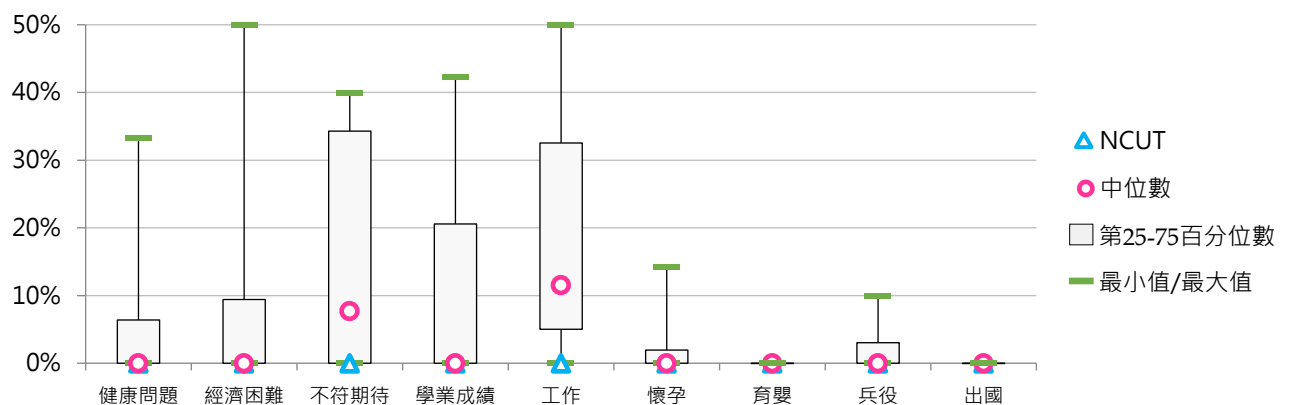

(五) 二專(進修)休學學生占比

< 二專(進修)休學學生數 / [二專(進修)在學學生數 + 休學學生數 + 退學學生數] >

1. 112學年度各類型學校【二專(進修)休學學生占比】最低前三校

公立大學		私立大學		公立技專		私立技專	
--	--	UKN	3.43%	NTC	3.92%	CUFA	0.00%
--	--	--	--	NTIN	4.35%	HUST	0.00%
--	--	--	--	NTCUST	13.03%	VNU	0.00%
						KSU	0.00%

2. 110~112學年度二專(進修)休學學生占比 - 不同類型學校

學年度	全國學校	公立學校	私立學校	大學校院	技專校院	NCUT
110	10.37%	8.50%	10.66%	1.95%	10.76%	12.21%
111	11.13%	11.48%	11.09%	2.50%	11.56%	14.15%
112	11.35%	11.83%	11.28%	3.43%	11.55%	14.86%

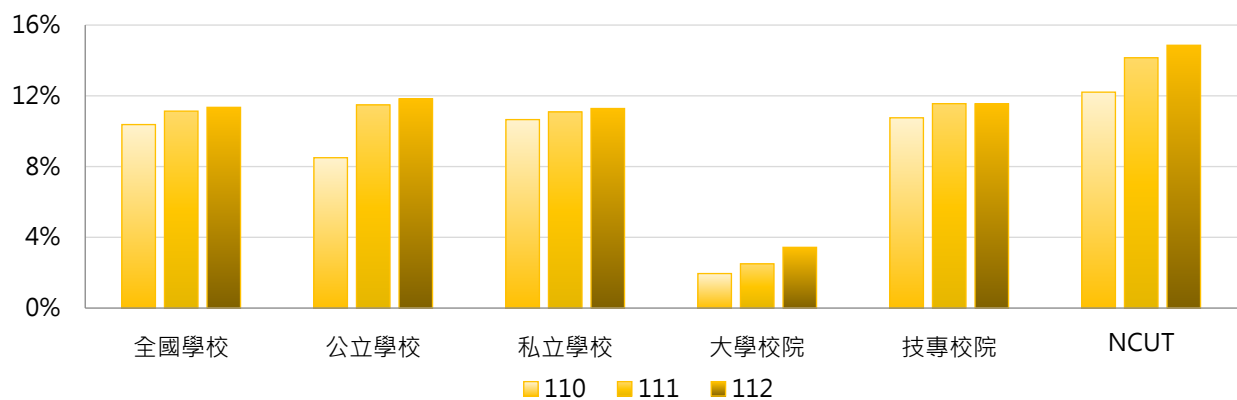

學年度	全國學校	公立大學	私立大學	公立技專	私立技專	NCUT
110	10.37%	--	1.95%	8.50%	11.11%	12.21%
111	11.13%	--	2.50%	11.48%	11.57%	14.15%
112	11.35%	--	3.43%	11.83%	11.51%	14.86%

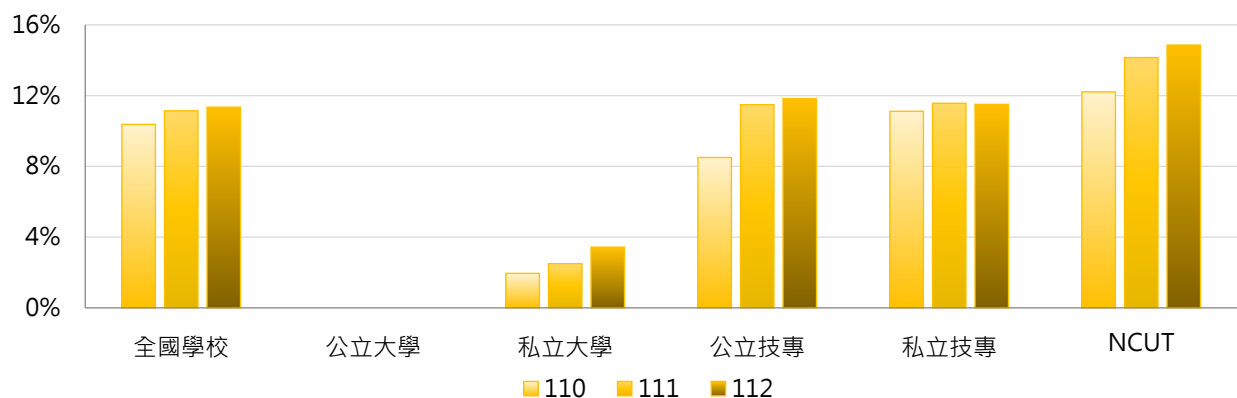

3. 110~112學年度二專(進修)休學學生占比 - 不同區域學校

學年度	全國學校	北部區域	中部區域	南部區域	其他區域	NCUT
110	10.37%	10.02%	10.22%	11.67%	7.19%	12.21%
111	11.13%	12.29%	8.52%	11.75%	6.87%	14.15%
112	11.35%	12.77%	8.97%	10.59%	11.11%	14.86%

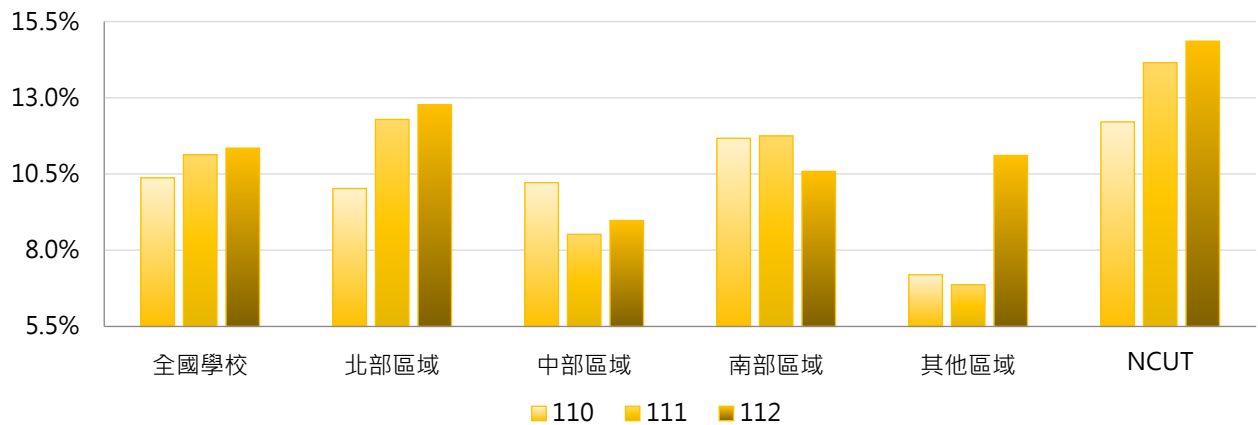

4. 110~112學年度二專(進修)休學學生占比 - 排序百分位數

學年度	最小值	第25百分位數	中位數	第75百分位數	最大值	NCUT
110	0.00%	5.05%	9.40%	13.39%	37.78%	12.21%
111	0.00%	5.74%	10.00%	14.75%	30.42%	14.15%
112	0.00%	5.13%	10.00%	17.98%	40.00%	14.86%

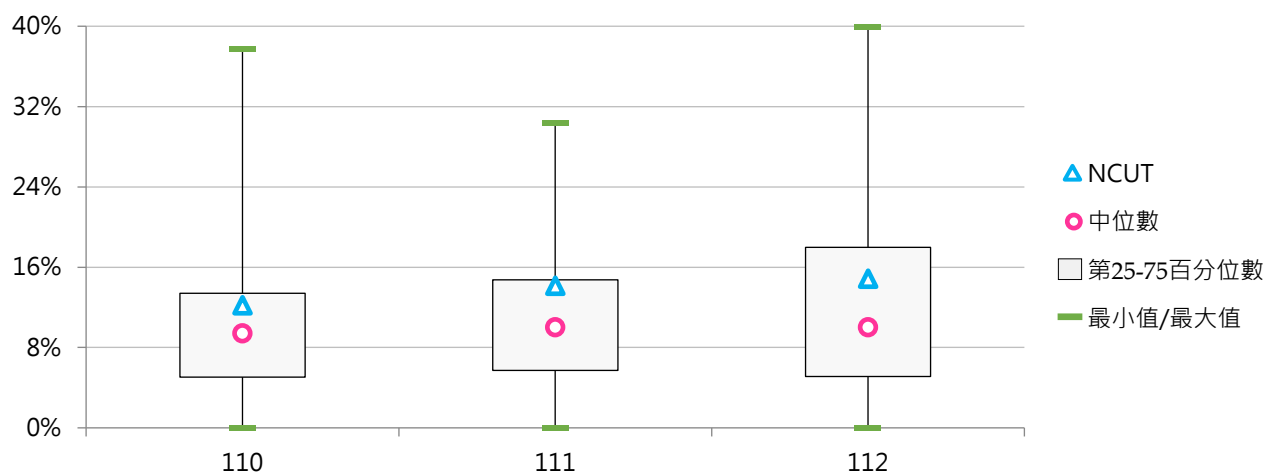



(六) 二專(進修)休學原因百分比

< 二專(進修)特定原因之休學學生數 / 二專(進修)休學學生數 >

1. 110學年度二專(進修)休學原因百分比 - 不同類型學校

休學原因	全國學校	公立學校	私立學校	大學校院	技專校院	NCUT
健康問題	5.8%	5.0%	5.9%	25.0%	5.3%	1.4%
經濟困難	5.2%	6.6%	5.0%	0.0%	5.3%	1.4%
學業成績	4.0%	1.5%	4.4%	0.0%	4.1%	1.4%
志趣不合	7.8%	4.5%	8.3%	0.0%	8.0%	5.5%
工作需求	43.9%	40.9%	44.3%	62.5%	43.4%	28.8%
懷孕	1.7%	0.7%	1.9%	12.5%	1.5%	0.0%
育嬰	1.3%	0.8%	1.4%	0.0%	1.3%	0.0%
兵役	2.7%	9.1%	1.8%	0.0%	2.8%	12.3%
出國	0.9%	1.8%	0.8%	0.0%	0.9%	0.0%
論文撰寫	0.0%	0.0%	0.0%	0.0%	0.0%	0.0%
適應不良	0.3%	1.6%	0.1%	0.0%	0.3%	4.1%
家人傷病	3.4%	16.5%	1.6%	0.0%	3.5%	5.5%
考試訓練	0.3%	0.4%	0.3%	0.0%	0.3%	1.4%
逾期未註冊等	18.6%	10.4%	19.8%	0.0%	19.1%	38.4%
其他	4.1%	0.0%	4.7%	0.0%	4.2%	0.0%

休學原因	全國學校	公立大學	私立大學	公立技專	私立技專	NCUT
健康問題	5.8%	--	25.0%	5.0%	5.3%	1.4%
經濟困難	5.2%	--	0.0%	6.6%	5.1%	1.4%
學業成績	4.0%	--	0.0%	1.5%	4.5%	1.4%
志趣不合	7.8%	--	0.0%	4.5%	8.5%	5.5%
工作需求	43.9%	--	62.5%	40.9%	43.8%	28.8%
懷孕	1.7%	--	12.5%	0.7%	1.6%	0.0%
育嬰	1.3%	--	0.0%	0.8%	1.4%	0.0%
兵役	2.7%	--	0.0%	9.1%	1.8%	12.3%
出國	0.9%	--	0.0%	1.8%	0.8%	0.0%
論文撰寫	0.0%	--	0.0%	0.0%	0.0%	0.0%
適應不良	0.3%	--	0.0%	1.6%	0.1%	4.1%
家人傷病	3.4%	--	0.0%	16.5%	1.6%	5.5%
考試訓練	0.3%	--	0.0%	0.4%	0.3%	1.4%
逾期未註冊等	18.6%	--	0.0%	10.4%	20.3%	38.4%
其他	4.1%	--	0.0%	0.0%	4.8%	0.0%

2. 110學年度二專(進修)休學原因百分比 - 排序百分位數

休學原因	最小值	第25百分位數	中位數	第75百分位數	最大值	NCUT
健康問題	0.00%	0.00%	0.00%	8.33%	42.86%	1.37%
經濟困難	0.00%	0.00%	0.00%	3.83%	50.00%	1.37%
學業成績	0.00%	0.00%	0.00%	2.13%	48.24%	1.37%
志趣不合	0.00%	0.00%	3.85%	10.93%	100.00%	5.48%
工作需求	0.00%	23.08%	41.67%	66.67%	100.00%	28.77%
懷孕	0.00%	0.00%	0.00%	1.09%	12.50%	0.00%
育嬰	0.00%	0.00%	0.00%	0.00%	16.67%	0.00%
兵役	0.00%	0.00%	0.00%	2.87%	33.33%	12.33%
出國	0.00%	0.00%	0.00%	0.00%	12.50%	0.00%
論文撰寫	0.00%	0.00%	0.00%	0.00%	0.00%	0.00%
適應不良	0.00%	0.00%	0.00%	0.00%	4.11%	4.11%
家人傷病	0.00%	0.00%	0.00%	1.44%	75.00%	5.48%
考試訓練	0.00%	0.00%	0.00%	0.00%	7.14%	1.37%
逾期未註冊等	0.00%	0.00%	0.00%	23.08%	100.00%	38.36%
其他	0.00%	0.00%	0.00%	2.94%	42.86%	0.00%

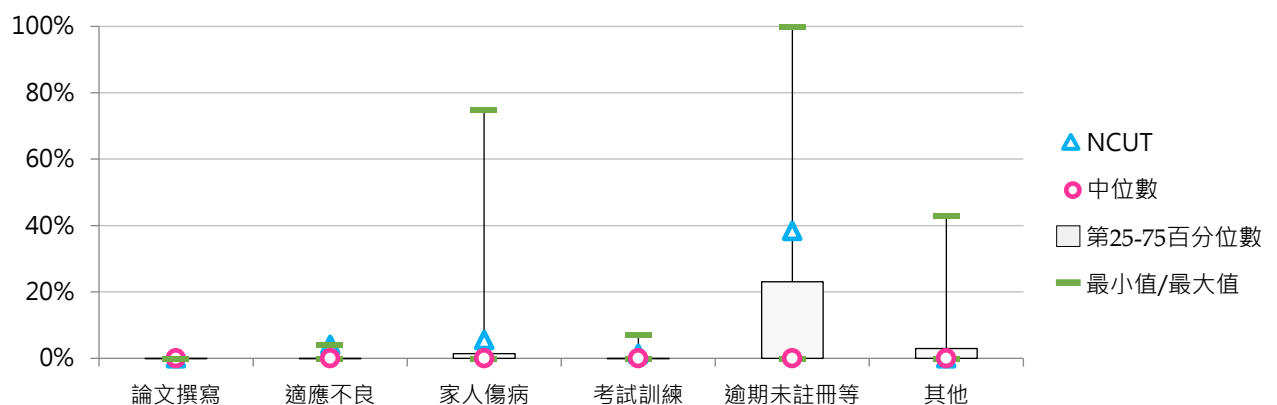
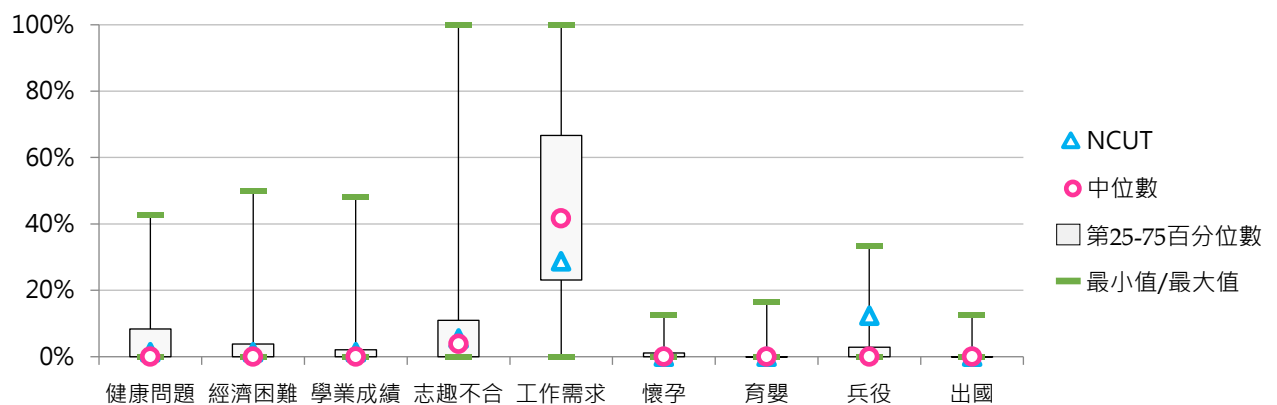



3. 111學年度二專(進修)休學原因百分比 - 不同類型學校

休學原因	全國學校	公立學校	私立學校	大學校院	技專校院	NCUT
健康問題	5.3%	9.9%	4.6%	10.0%	5.1%	1.7%
經濟困難	8.6%	6.2%	8.9%	0.0%	8.8%	1.7%
不符期待	8.7%	5.9%	9.1%	10.0%	8.7%	15.0%
學業成績	4.2%	5.0%	4.1%	0.0%	4.3%	1.7%
工作	44.6%	39.7%	45.2%	50.0%	44.4%	30.0%
懷孕	2.1%	0.9%	2.3%	10.0%	1.9%	0.0%
育嬰	1.5%	0.6%	1.7%	10.0%	1.3%	1.7%
兵役	4.7%	13.2%	3.5%	0.0%	4.8%	0.0%
出國	1.2%	1.5%	1.1%	0.0%	1.2%	0.0%
論文撰寫	0.0%	0.0%	0.0%	0.0%	0.0%	0.0%
就學環境	1.4%	1.0%	1.4%	10.0%	1.2%	1.7%
家務	2.8%	5.5%	2.4%	0.0%	2.9%	1.7%
考試訓練	0.3%	1.4%	0.2%	0.0%	0.3%	0.0%
自請休學-其他	3.1%	0.3%	3.5%	0.0%	3.2%	1.7%
違反校規	0.0%	0.0%	0.0%	0.0%	0.0%	0.0%
勒令休學-其他	11.5%	8.7%	12.0%	0.0%	11.8%	43.3%







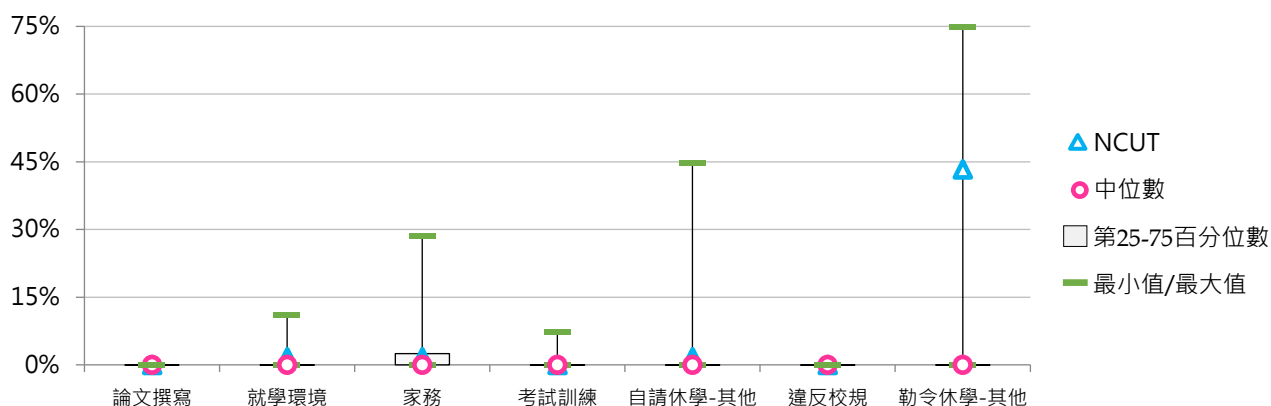
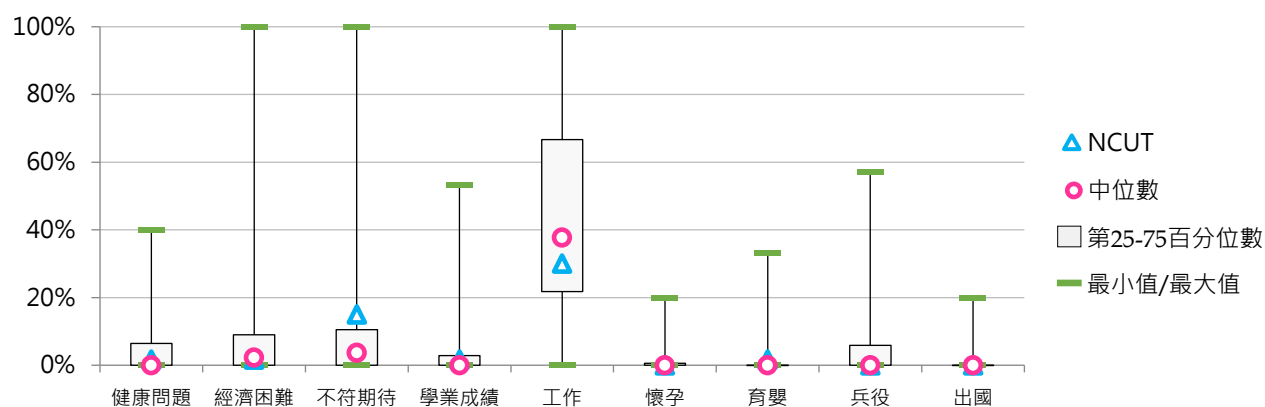































































休學原因	全國學校	公立大學	私立大學	公立技專	私立技專	NCUT
健康問題	5.3%	--	10.0%	9.9%	4.4%	1.7%
經濟困難	8.6%	--	0.0%	6.2%	9.2%	1.7%
不符期待	8.7%	--	10.0%	5.9%	9.1%	15.0%
學業成績	4.2%	--	0.0%	5.0%	4.2%	1.7%
工作	44.6%	--	50.0%	39.7%	45.1%	30.0%
懷孕	2.1%	--	10.0%	0.9%	2.0%	0.0%
育嬰	1.5%	--	10.0%	0.6%	1.4%	1.7%
兵役	4.7%	--	0.0%	13.2%	3.6%	0.0%
出國	1.2%	--	0.0%	1.5%	1.1%	0.0%
論文撰寫	0.0%	--	0.0%	0.0%	0.0%	0.0%
就學環境	1.4%	--	10.0%	1.0%	1.2%	1.7%
家務	2.8%	--	0.0%	5.5%	2.5%	1.7%
考試訓練	0.3%	--	0.0%	1.4%	0.2%	0.0%
自請休學-其他	3.1%	--	0.0%	0.3%	3.7%	1.7%
違反校規	0.0%	--	0.0%	0.0%	0.0%	0.0%
勒令休學-其他	11.5%	--	0.0%	8.7%	12.3%	43.3%

























































4. 111學年度二專(進修)休學原因百分比 - 排序百分位數

休學原因	最小值	第25百分位數	中位數	第75百分位數	最大值	NCUT
健康問題	0.00%	0.00%	0.00%	6.46%	40.00%	1.67%
經濟困難	0.00%	0.00%	2.20%	9.03%	100.00%	1.67%
不符期待	0.00%	0.00%	3.61%	10.54%	100.00%	15.00%
學業成績	0.00%	0.00%	0.00%	2.82%	53.33%	1.67%
工作	0.00%	21.80%	37.72%	66.67%	100.00%	30.00%
懷孕	0.00%	0.00%	0.00%	0.58%	20.00%	0.00%
育嬰	0.00%	0.00%	0.00%	0.00%	33.33%	1.67%
兵役	0.00%	0.00%	0.00%	5.83%	57.14%	0.00%
出國	0.00%	0.00%	0.00%	0.00%	20.00%	0.00%
論文撰寫	0.00%	0.00%	0.00%	0.00%	0.00%	0.00%
就學環境	0.00%	0.00%	0.00%	0.00%	11.11%	1.67%
家務	0.00%	0.00%	0.00%	2.49%	28.57%	1.67%
考試訓練	0.00%	0.00%	0.00%	0.00%	7.21%	0.00%
自請休學-其他	0.00%	0.00%	0.00%	0.00%	44.74%	1.67%
違反校規	0.00%	0.00%	0.00%	0.00%	0.00%	0.00%
勒令休學-其他	0.00%	0.00%	0.00%	0.00%	74.89%	43.33%



5. 112學年度二專(進修)休學原因百分比 - 不同類型學校

休學原因	全國學校	公立學校	私立學校	大學校院	技專校院	NCUT
健康問題	10.2% 	12.3% 	9.9% 	25.0% 	9.8% 	0.0%
經濟困難	5.4% 	1.2% 	6.0% 	0.0%	5.5% 	0.0%
不符期待	7.1% 	4.3% 	7.6% 	37.5% 	6.3% 	9.6% 
學業成績	6.3% 	8.2% 	6.0% 	0.0%	6.4% 	3.8% 
工作	41.5% 	44.9% 	41.0% 	12.5% 	42.3% 	26.9% 
懷孕	1.2% 	0.8% 	1.3% 	0.0%	1.2% 	1.9% 
育嬰	2.5% 	1.2% 	2.7% 	12.5% 	2.2% 	1.9% 
兵役	5.0% 	13.8% 	3.7% 	0.0%	5.2% 	5.8% 
出國	1.3% 	1.2% 	1.4% 	12.5% 	1.0% 	1.9% 
論文撰寫	0.0%	0.0%	0.0%	0.0%	0.0%	0.0%
就學環境	0.7% 	0.9% 	0.7% 	0.0%	0.7% 	0.0%
家務	3.0% 	1.9% 	3.2% 	0.0%	3.1% 	7.7% 
考試訓練	0.8% 	1.8% 	0.6% 	0.0%	0.8% 	1.9% 
自請休學-其他	2.2% 	0.0%	2.5% 	0.0%	2.2% 	0.0%
違反校規	0.1%	0.0%	0.1%	0.0%	0.1%	0.0%
勒令休學-其他	12.7% 	7.7% 	13.5% 	0.0%	13.1% 	38.5% 

休學原因	全國學校	公立大學	私立大學	公立技專	私立技專	NCUT
健康問題	10.2% 	--	25.0% 	12.3% 	9.4% 	0.0%
經濟困難	5.4% 	--	0.0%	1.2% 	6.2% 	0.0%
不符期待	7.1% 	--	37.5% 	4.3% 	6.6% 	9.6% 
學業成績	6.3% 	--	0.0%	8.2% 	6.2% 	3.8% 
工作	41.5% 	--	12.5% 	44.9% 	41.9% 	26.9% 
懷孕	1.2% 	--	0.0%	0.8% 	1.3% 	1.9% 
育嬰	2.5% 	--	12.5% 	1.2% 	2.4% 	1.9% 
兵役	5.0% 	--	0.0%	13.8% 	3.8% 	5.8% 
出國	1.3% 	--	12.5% 	1.2% 	1.0% 	1.9% 
論文撰寫	0.0%	--	0.0%	0.0%	0.0%	0.0%
就學環境	0.7% 	--	0.0%	0.9% 	0.7% 	0.0%
家務	3.0% 	--	0.0%	1.9% 	3.3% 	7.7% 
考試訓練	0.8% 	--	0.0%	1.8% 	0.6% 	1.9% 
自請休學-其他	2.2% 	--	0.0%	0.0%	2.6% 	0.0%
違反校規	0.1%	--	0.0%	0.0%	0.1%	0.0%
勒令休學-其他	12.7% 	--	0.0%	7.7% 	14.0% 	38.5% 

6. 112學年度二專(進修)休學原因百分比 - 排序百分位數

休學原因	最小值	第25百分位數	中位數	第75百分位數	最大值	NCUT
健康問題	0.00%	0.00%	4.15%	13.33%	66.67%	0.00%
經濟困難	0.00%	0.00%	0.00%	3.77%	50.00%	0.00%
不符期待	0.00%	0.00%	1.04%	12.90%	37.50%	9.62%
學業成績	0.00%	0.00%	0.00%	3.85%	75.00%	3.85%
工作	0.00%	20.00%	41.18%	58.33%	100.00%	26.92%
懷孕	0.00%	0.00%	0.00%	0.00%	20.00%	1.92%
育嬰	0.00%	0.00%	0.00%	0.00%	50.00%	1.92%
兵役	0.00%	0.00%	0.00%	5.77%	50.00%	5.77%
出國	0.00%	0.00%	0.00%	0.00%	20.00%	1.92%
論文撰寫	0.00%	0.00%	0.00%	0.00%	0.00%	0.00%
就學環境	0.00%	0.00%	0.00%	0.00%	7.69%	0.00%
家務	0.00%	0.00%	0.00%	4.76%	23.53%	7.69%
考試訓練	0.00%	0.00%	0.00%	0.00%	14.29%	1.92%
自請休學-其他	0.00%	0.00%	0.00%	0.00%	21.43%	0.00%
違反校規	0.00%	0.00%	0.00%	0.00%	3.23%	0.00%
勒令休學-其他	0.00%	0.00%	0.00%	13.33%	87.50%	38.46%

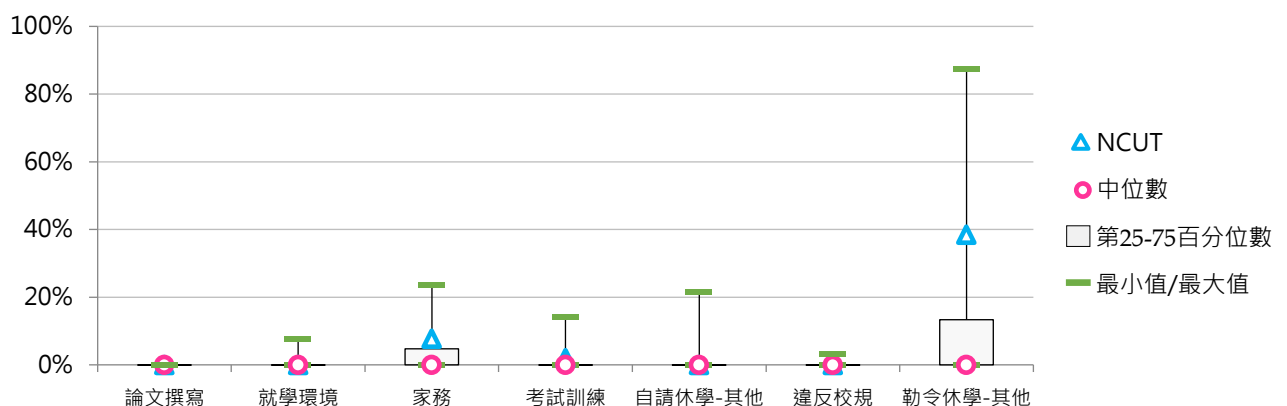
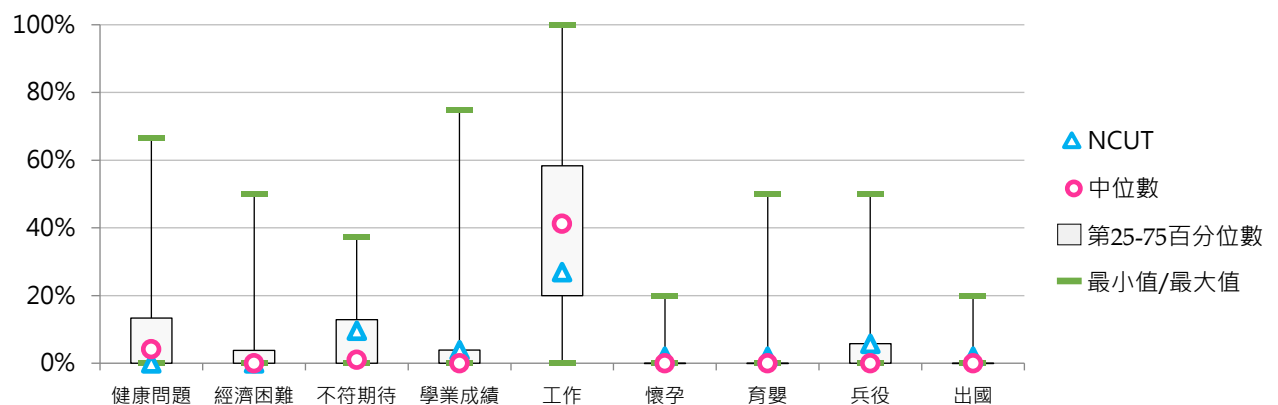

參 退學學生

統計說明



【統計對象】

全國140所公私立大專校院，統計範圍包含教育大學，但不包括宗教研修學院、空中大學及軍警校院。其中，慈濟大學與慈濟科技大學於113年8月1日合併為「慈濟大學」，其數據係以整併方式呈現。

【區域劃分】

北部區域：基隆市、臺北市、新北市、桃園市、新竹市、新竹縣、宜蘭縣
中部區域：苗栗縣、臺中市、彰化縣、南投縣、雲林縣
南部區域：嘉義市、嘉義縣、臺南市、高雄市、屏東縣、澎湖縣
其他區域：花蓮縣、臺東縣、金門縣、連江縣

【退學學生數】

以當學年度上、下學期「學期間退學人數」之加總數呈現，係指學期內自請退學及勒令退學之人數。使用者如欲引用相關數據逕行計算各校各學制退學比率時，遇有下列情形可能造成退學比率失真：

- (1) 該學制之在學人數甚少，可能產生退學人數高於在學學生人數的情形。
- (2) 休學生逾期未註冊遭致退學，由於註冊期限大多在10月15日之前(學生統計標準日)，以致退學人數可能產生高於學生人數情形。

【退學原因】110學年度以前

- (1) 學業表現：係指因學業成績達退學標準、學業成績不佳、曠課逾規定時間、延長修業期限屆滿等原因。
- (2) 操行成績：係指因考試作弊、賭博、犯法、操行不及格等原因。
- (3) 志趣不合：係指因志趣不合(含就讀科系不符期待)、重考、轉學等原因。
- (4) 逾期未註冊：係指逾期未完成學校規定註冊程序、未繳學雜費、未繳學分費等原因、未如期完成選課、選課學分不足。
- (5) 休學逾期未復學：係指因休學期限逾期未復學而予退學者。
- (6) 懷孕：係指女性因懷孕相關原因而辦理退學者。
- (7) 育嬰：係指因育嬰因素而辦理退學者。
- (8) 健康問題：係指因受傷、生病、身心狀況不佳等因素而退學者。
- (9) 工作需求：係指因工作而辦理退學者。
- (10) 經濟困難：係指因考量經濟狀況而辦理退學者。
- (11) 生涯規劃：係指因個人生涯規劃、兵役、出國(如留學、遊學、工作、海外志工、移民...等)而辦理退學者。
- (12) 其他(不含死亡)：係指非屬上述原因者歸之。

【退學原因】111學年度起

【學生自請退學原因】

- (1) 不符期待：就讀之學校或科系不理想、對就讀科系缺乏興趣、或該科系職涯發展受限等。如遇下述情形，亦合併至本項統計：a.因出國留(遊)學或因就讀學校或科系不符個人生涯規劃而申請退學者；b.對於學校地理位置、氣候、設施、校園環境、課程規劃及教師授課方式等不符期待而申請退學者。
- (2) 懷孕：懷孕、生(流)產之女性方歸入本項。
- (3) 育嬰：父母因需照顧嬰幼兒子女而退學。
- (4) 健康問題：受傷或身心疾病。
- (5) 經濟困難：無力負擔就學相關費用(如學費、住宿費等)，或需負擔家計無法繼續就學等經濟因素。
- (6) 工作：因工作而退學，惟因經濟因素選擇工作放棄學業者歸入「經濟困難」。
- (7) 其他(不含死亡)：非屬上述原因之自請退學者。



【學校勒令退學原因】

- (1) 學業表現：學業成績達退學標準、曠課逾規定時間(含學生失聯)、延長修業期限屆滿等而予退學者。
- (2) 操行成績：考試作弊、賭博、犯法、操行不及格或因違反校規(含其他重大懲戒案件)情節嚴重，經學生獎懲審議委員會決議退學等而予退學者。
- (3) 逾期未註冊：逾期未完成學校規定註冊程序、未繳或未結清學雜(學分)費、未如期完成選課、選課學分不足等而予退學者。
- (4) 休學逾期未復學：休學期限逾期或期滿未復學而予退學者。
- (5) 其他(不含開除學籍及死亡)：非屬上述原因之學校勒令退學者。

【學制班別】

包括二專(日間)、二專(進修)、五專、學士班(日間)、學士班(進修)、碩士班(日間)、碩士在職專班、博士班；其中學士班(日間)及學士班(進修)包含大學四年制(或四技)、大學二年制(或二技)及學士後第二專長學位學程。

【資料來源】

114年11月3日整理自教育部大專校院校務資訊公開平臺：資料由【教育部高教司大學校院校務資料庫】之「學13.學生退學人數統計表」、【教育部技職司技專校院校務資料庫】之「表4-4-1.休、退學人數暨原因資料表」(110學年度以前)、「表4-19.退學人數暨原因資料表」(111學年度起)產出，並由【教育部統計處】彙整提供，以每年3月及10月統計前一學期資料為基準。

一、全校退學學生

(一) 全校退學學生占比

< 全部學制班別退學學生數 / [全部學制班別在學學生數 + 休學學生數 + 退學學生數] >

1. 112學年度各類型學校【全校退學學生】最低前三校

公立大學		私立大學		公立技專		私立技專	
NCCU	3.41%	YZU	3.80%	NKUHT	2.57%	CGUST	3.45%
NTU	3.48%	MMC	3.98%	NTIN	3.16%	CJC	4.11%
NTHU	3.50%	CMU	4.05%	YUNTECH	3.50%	MCUT	4.86%

2. 110~112學年度全校退學學生 - 不同類型學校

學年度	全國學校	公立學校	私立學校	大學校院	技專校院	NCUT
110	6.99%	4.90%	8.04%	5.87%	7.98%	6.14%
111	7.33%	5.01%	8.50%	5.79%	8.70%	6.29%
112	7.76%	5.15%	9.08%	6.22%	9.14%	6.03%

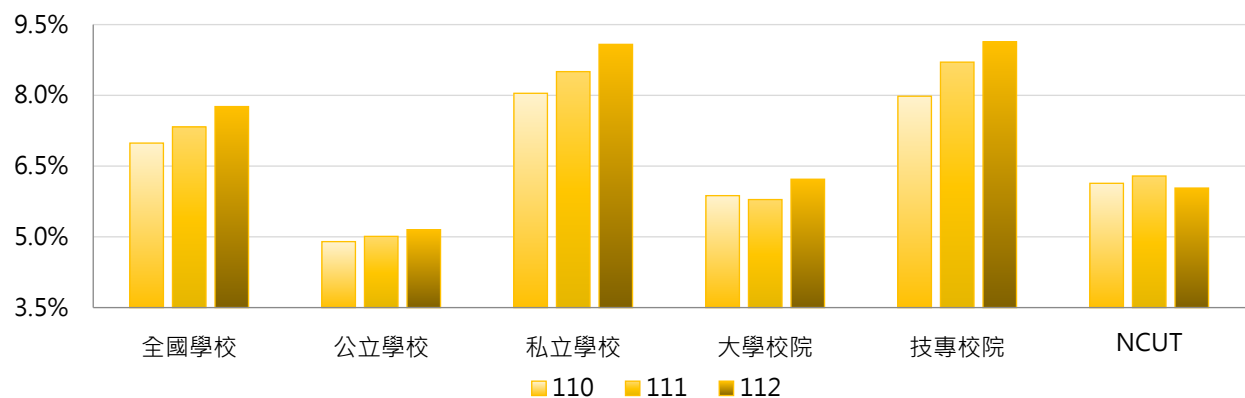

學年度	全國學校	公立大學	私立大學	公立技專	私立技專	NCUT
110	6.99%	4.99%	6.71%	4.71%	8.81%	6.14%
111	7.33%	4.83%	6.69%	5.39%	9.55%	6.29%
112	7.76%	5.02%	7.35%	5.43%	10.08%	6.03%

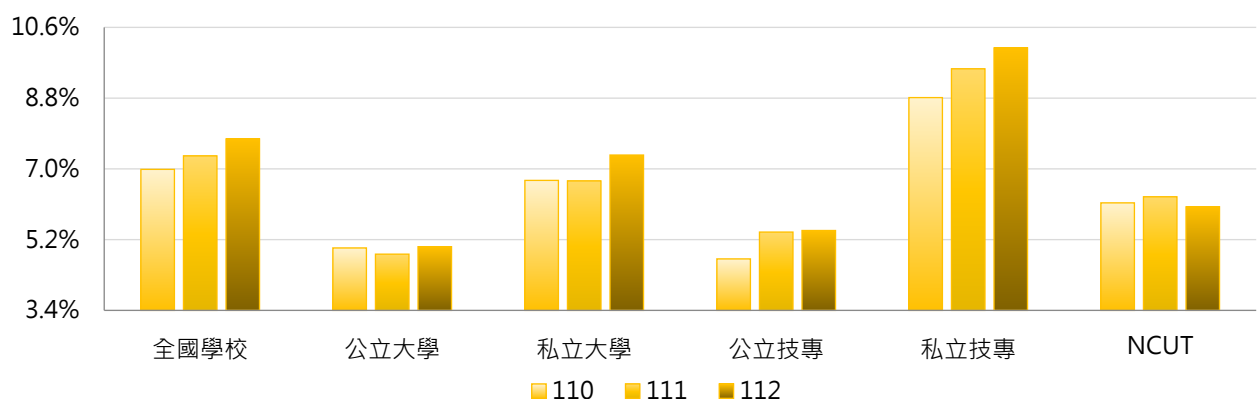

3. 110~112學年度全校退學學生 - 不同區域學校

學年度	全國學校	北部區域	中部區域	南部區域	其他區域	NCUT
110	6.99%	7.23%	6.48%	6.75%	7.94%	6.14%
111	7.33%	7.52%	6.74%	7.13%	9.10%	6.29%
112	7.76%	7.92%	7.37%	7.54%	9.18%	6.03%

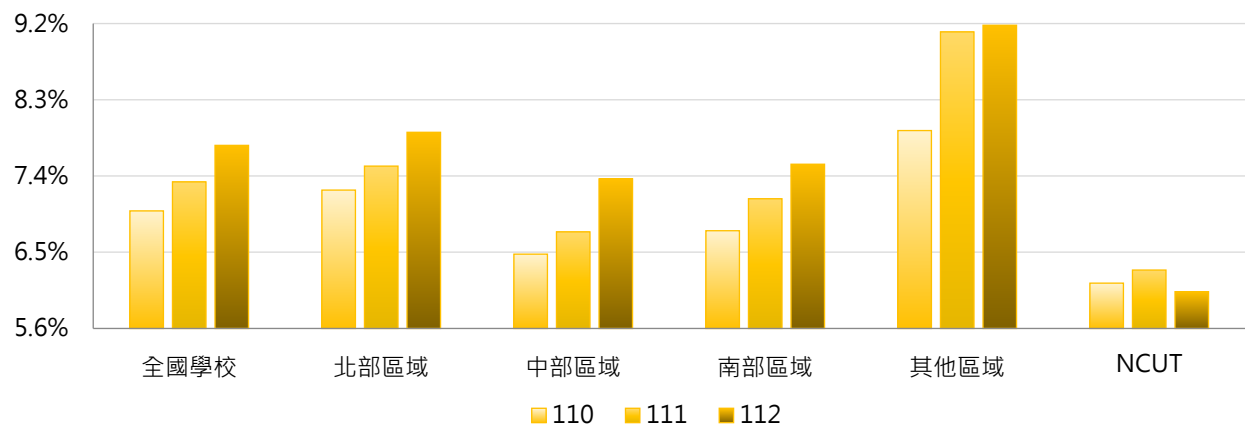

4. 110~112學年度全校退學學生 - 排序百分位數

學年度	最小值	第25百分位數	中位數	第75百分位數	最大值	NCUT
110	1.86%	4.56%	6.07%	9.19%	15.05%	6.14%
111	1.49%	4.59%	6.57%	9.62%	16.91%	6.29%
112	2.57%	4.85%	6.94%	10.48%	17.66%	6.03%

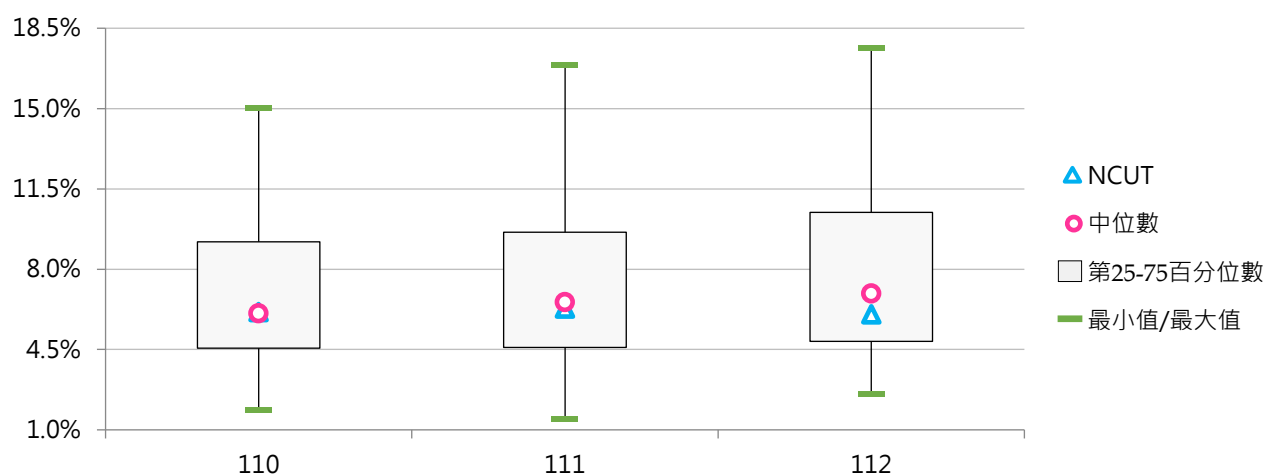



(二) 全校退學原因百分比

< 全部學制班別特定原因之退學學生數 / 全部學制班別退學學生數 >

1. 110學年度全校退學原因百分比 - 不同類型學校

退學原因	全國學校	公立學校	私立學校	大學校院	技專校院	NCUT
學業表現	9.3%	10.7%	8.6%	9.3%	9.3%	17.7%
操行成績	1.0%	0.3%	1.3%	0.4%	1.5%	3.4%
志趣不合	27.8%	24.9%	29.3%	29.6%	26.1%	23.2%
逾期未註冊	16.7%	18.1%	15.9%	16.8%	16.6%	1.5%
休學逾期 未復學	31.6%	29.0%	32.8%	29.7%	33.2%	43.0%
懷孕	0.0%	0.0%	0.0%	0.0%	0.1%	0.0%
育嬰	0.1%	0.1%	0.0%	0.1%	0.1%	0.0%
健康問題	0.7%	0.8%	0.7%	0.8%	0.7%	0.8%
工作需求	4.7%	5.8%	4.1%	4.9%	4.5%	4.2%
經濟困難	0.9%	0.6%	1.1%	0.7%	1.2%	0.8%
生涯規劃	5.0%	6.8%	4.2%	5.8%	4.4%	4.6%
其他	2.2%	2.7%	1.9%	2.0%	2.3%	0.8%





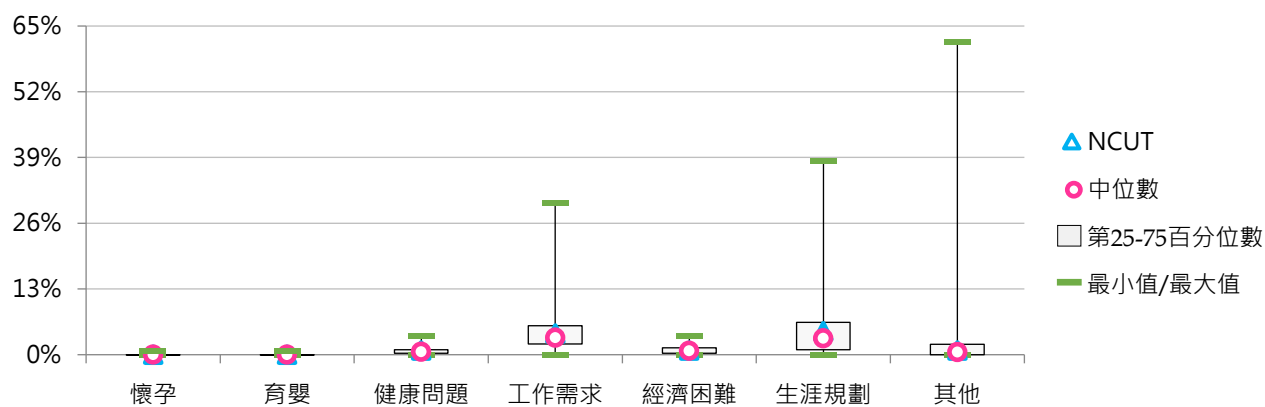
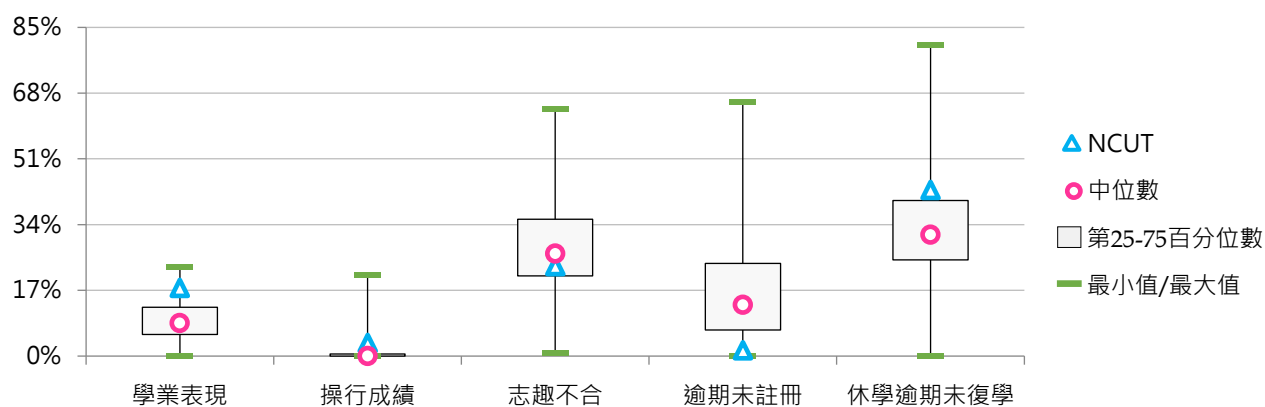

退學原因	全國學校	公立大學	私立大學	公立技專	私立技專	NCUT
學業表現	9.3%	10.3%	8.4%	11.7%	8.8%	17.7%
操行成績	1.0%	0.0%	0.8%	1.0%	1.7%	3.4%
志趣不合	27.8%	23.5%	35.4%	27.9%	25.7%	23.2%
逾期未註冊	16.7%	19.8%	13.9%	14.5%	17.1%	1.5%
休學逾期 未復學	31.6%	29.2%	30.2%	28.7%	34.3%	43.0%
懷孕	0.0%	0.0%	0.0%	0.1%	0.1%	0.0%
育嬰	0.1%	0.1%	0.0%	0.1%	0.1%	0.0%
健康問題	0.7%	0.7%	0.8%	0.9%	0.7%	0.8%
工作需求	4.7%	6.6%	3.2%	4.1%	4.6%	4.2%
經濟困難	0.9%	0.5%	0.8%	0.9%	1.2%	0.8%
生涯規劃	5.0%	7.5%	4.1%	5.2%	4.2%	4.6%
其他	2.2%	1.7%	2.4%	5.0%	1.6%	0.8%







2. 110學年度全校退學原因百分比 - 排序百分位數

退學原因	最小值	第25百分位數	中位數	第75百分位數	最大值	NCUT
學業表現	0.00%	5.62%	8.50%	12.61%	23.08%	17.65%
操行成績	0.00%	0.00%	0.00%	0.52%	21.02%	3.37%
志趣不合	0.99%	20.71%	26.48%	35.38%	64.00%	23.23%
逾期末註冊	0.00%	6.78%	13.24%	23.95%	65.81%	1.51%
休學逾期 未復學	0.00%	24.90%	31.38%	40.24%	80.54%	42.97%
懷孕	0.00%	0.00%	0.00%	0.00%	0.76%	0.00%
育嬰	0.00%	0.00%	0.00%	0.00%	0.80%	0.00%
健康問題	0.00%	0.29%	0.58%	0.99%	3.61%	0.81%
工作需求	0.00%	2.14%	3.36%	5.71%	30.00%	4.18%
經濟困難	0.00%	0.29%	0.76%	1.33%	3.78%	0.81%
生涯規劃	0.00%	0.96%	3.25%	6.40%	38.27%	4.65%
其他	0.00%	0.00%	0.53%	2.06%	61.88%	0.81%



3. 111學年度全校退學原因百分比 - 不同類型學校

退學原因	全國學校	公立學校	私立學校	大學校院	技專校院	NCUT
不符期待	31.4% 	29.2% 	32.5% 	32.0% 	30.9% 	35.5% 
懷孕	0.0%	0.1%	0.0%	0.0%	0.0%	0.1%
育嬰	0.1%	0.2%	0.1%	0.1%	0.1%	0.0%
健康問題	0.9%	1.1%	0.8%	1.1%	0.7%	0.8%
經濟困難	0.9%	0.7%	1.0%	0.7%	1.2%	0.4%
工作	5.0%	6.4%	4.2%	5.7%	4.3%	4.3%
自請退學-其他	1.8%	2.2%	1.6%	2.5%	1.2%	0.7%
學業表現	9.7%	11.5%	8.8%	9.6%	9.8%	19.9%
操行成績	0.9%	0.4%	1.2%	0.3%	1.5%	4.5%
逾期末註冊	18.8%	19.9%	18.2%	18.4%	19.1%	2.0%
休學逾期未復學	30.5%	28.3%	31.5%	29.7%	31.2%	31.9%
勒令退學-其他	0.0%	0.0%	0.0%	0.0%	0.0%	0.0%

退學原因	全國學校	公立大學	私立大學	公立技專	私立技專	NCUT
不符期待	31.4% 	28.2% 	35.5% 	31.5% 	30.8% 	35.5% 
懷孕	0.0%	0.1%	0.0%	0.0%	0.0%	0.1%
育嬰	0.1%	0.2%	0.1%	0.2%	0.1%	0.0%
健康問題	0.9%	1.1%	1.0%	0.9%	0.6%	0.8%
經濟困難	0.9%	0.7%	0.7%	0.9%	1.2%	0.4%
工作	5.0%	7.1%	4.3%	4.9%	4.2%	4.3%
自請退學-其他	1.8%	2.4%	2.6%	1.9%	1.0%	0.7%
學業表現	9.7%	11.1%	8.2%	12.4%	9.1%	19.9%
操行成績	0.9%	0.1%	0.5%	1.3%	1.6%	4.5%
逾期末註冊	18.8%	21.0%	16.0%	17.5%	19.5%	2.0%
休學逾期未復學	30.5%	28.2%	31.0%	28.4%	31.9%	31.9%
勒令退學-其他	0.0%	0.0%	0.0%	0.1%	0.0%	0.0%

4. 111學年度全校退學原因百分比 - 排序百分位數

退學原因	最小值	第25百分位數	中位數	第75百分位數	最大值	NCUT
不符期待	5.88%	23.02%	30.26%	39.87%	67.74%	35.47%
懷孕	0.00%	0.00%	0.00%	0.00%	0.47%	0.11%
育嬰	0.00%	0.00%	0.00%	0.12%	1.54%	0.00%
健康問題	0.00%	0.29%	0.64%	1.04%	11.76%	0.79%
經濟困難	0.00%	0.33%	0.71%	1.25%	3.79%	0.45%
工作	0.00%	2.02%	3.42%	5.92%	35.29%	4.26%
自請退學-其他	0.00%	0.00%	0.49%	1.56%	41.18%	0.67%
學業表現	0.00%	5.77%	9.28%	13.03%	28.88%	19.87%
操行成績	0.00%	0.00%	0.00%	0.58%	12.33%	4.49%
逾期未註冊	0.00%	8.70%	15.91%	25.99%	68.51%	2.02%
休學逾期未復學	0.00%	23.94%	30.15%	38.69%	73.51%	31.87%
勒令退學-其他	0.00%	0.00%	0.00%	0.00%	0.92%	0.00%

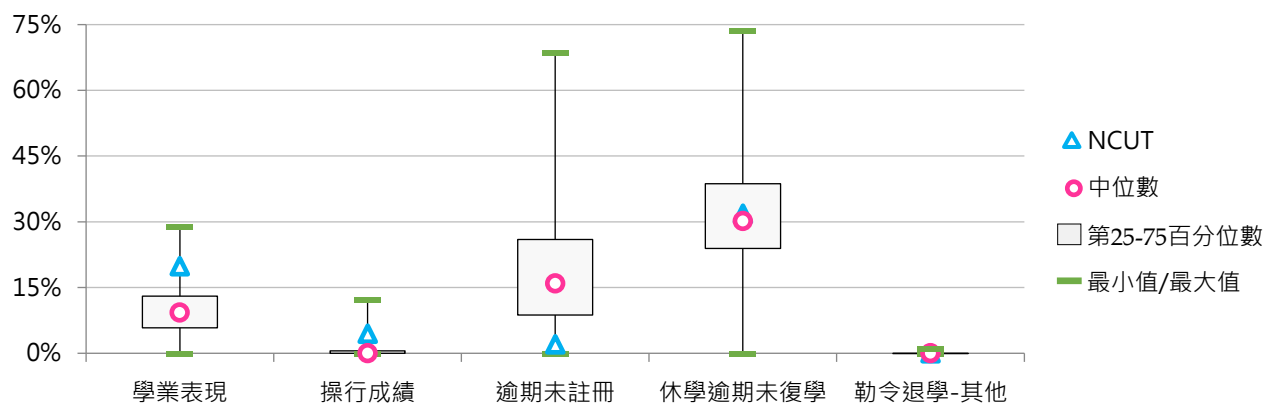
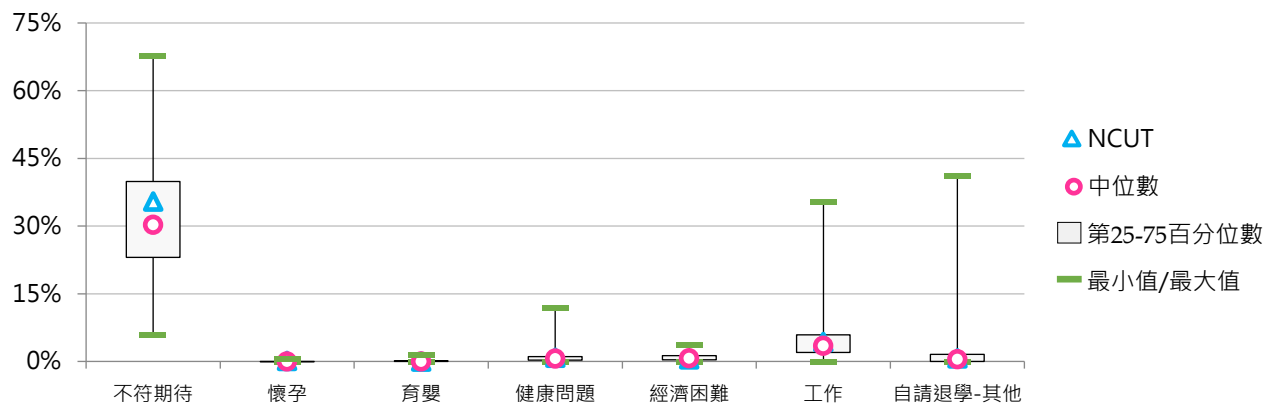



5. 112學年度全校退學原因百分比 - 不同類型學校

退學原因	全國學校	公立學校	私立學校	大學校院	技專校院	NCUT
不符期待	31.1%	29.2%	32.0%	33.5%	28.9%	25.7%
懷孕	0.0%	0.0%	0.0%	0.0%	0.0%	0.0%
育嬰	0.1%	0.2%	0.0%	0.1%	0.0%	0.1%
健康問題	0.9%	1.1%	0.7%	0.9%	0.8%	0.9%
經濟困難	0.9%	0.8%	0.9%	0.6%	1.1%	0.3%
工作	4.9%	6.3%	4.2%	5.4%	4.5%	3.4%
自請退學-其他	1.6%	1.8%	1.5%	2.2%	1.0%	0.8%
學業表現	10.3%	12.3%	9.3%	10.0%	10.6%	24.0%
操行成績	1.1%	0.8%	1.2%	0.3%	1.8%	5.2%
逾期未註冊	17.8%	19.0%	17.2%	17.9%	17.7%	2.1%
休學逾期未復學	31.2%	28.5%	32.5%	29.1%	33.0%	37.5%
勒令退學-其他	0.3%	0.0%	0.4%	0.1%	0.5%	0.0%

退學原因	全國學校	公立大學	私立大學	公立技專	私立技專	NCUT
不符期待	31.1%	28.4%	38.4%	31.0%	28.3%	25.7%
懷孕	0.0%	0.0%	0.0%	0.0%	0.0%	0.0%
育嬰	0.1%	0.3%	0.0%	0.1%	0.0%	0.1%
健康問題	0.9%	1.0%	0.8%	1.2%	0.7%	0.9%
經濟困難	0.9%	0.7%	0.4%	0.9%	1.2%	0.3%
工作	4.9%	6.9%	3.9%	5.0%	4.3%	3.4%
自請退學-其他	1.6%	2.1%	2.2%	1.1%	1.0%	0.8%
學業表現	10.3%	12.3%	7.8%	12.3%	10.2%	24.0%
操行成績	1.1%	0.1%	0.5%	2.5%	1.6%	5.2%
逾期未註冊	17.8%	20.6%	15.3%	15.6%	18.2%	2.1%
休學逾期未復學	31.2%	27.6%	30.5%	30.3%	33.7%	37.5%
勒令退學-其他	0.3%	0.0%	0.1%	0.0%	0.6%	0.0%

6. 112學年度全校退學原因百分比 - 排序百分位數

退學原因	最小值	第25百分位數	中位數	第75百分位數	最大值	NCUT
不符期待	5.93%	22.67%	30.04%	38.43%	55.95%	25.69%
懷孕	0.00%	0.00%	0.00%	0.00%	0.55%	0.00%
育嬰	0.00%	0.00%	0.00%	0.09%	1.65%	0.11%
健康問題	0.00%	0.31%	0.72%	1.16%	3.36%	0.92%
經濟困難	0.00%	0.24%	0.61%	1.22%	9.86%	0.34%
工作	0.00%	2.30%	3.75%	6.06%	32.73%	3.44%
自請退學-其他	0.00%	0.00%	0.37%	1.53%	26.32%	0.80%
學業表現	0.00%	5.67%	9.66%	13.91%	29.12%	23.97%
操行成績	0.00%	0.00%	0.00%	0.47%	17.51%	5.16%
逾期末註冊	0.00%	8.46%	15.73%	23.55%	64.58%	2.06%
休學逾期末復學	0.00%	24.96%	31.65%	39.57%	59.04%	37.50%
勒令退學-其他	0.00%	0.00%	0.00%	0.00%	20.43%	0.00%

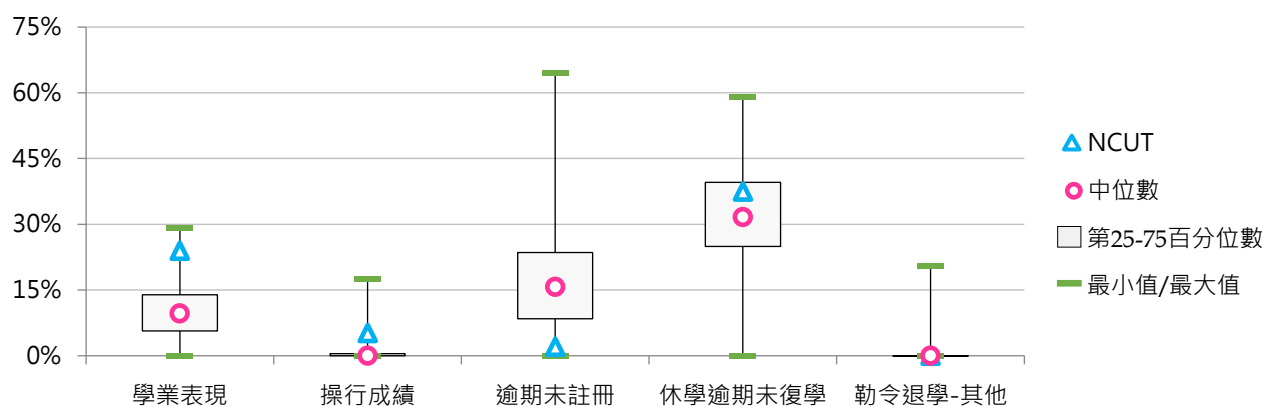
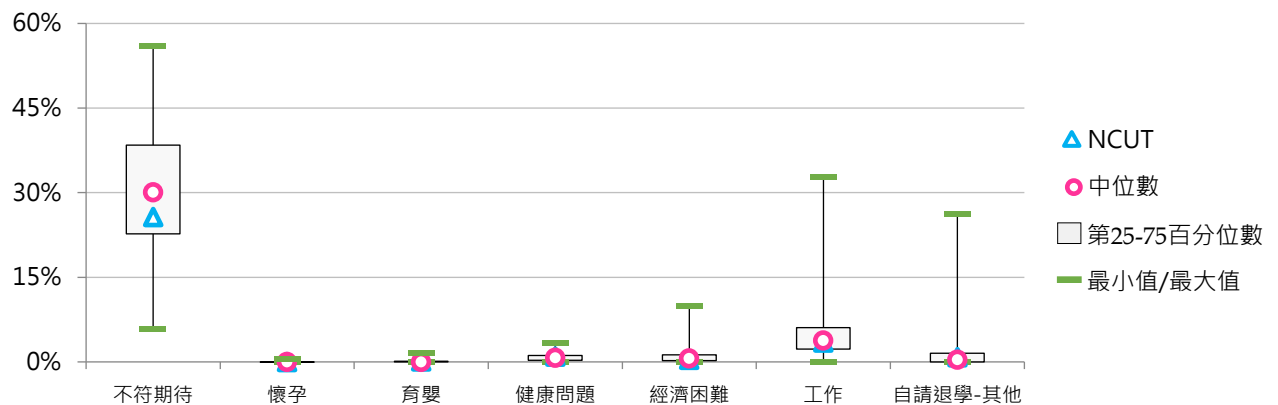

二、學士班退學學生

(一) 學士班(日間)退學學生占比

$$< \text{學士班(日間)退學學生數} / [\text{學士班(日間)在學學生數} + \text{休學學生數} + \text{退學學生數}] >$$

1. 112學年度各類型學校【學士班(日間)退學學生占比】最低前三校

公立大學		私立大學		公立技專		私立技專	
NCCU	2.05%	YZU	3.01%	NKUHT	1.88%	CGUST	3.39%
NTUE	2.08%	SCU	3.19%	NTUST	2.13%	MCUT	4.38%
NTPU	2.28%	MMC	3.29%	YUNTECH	2.28%	CHHLEE	5.09%

2. 110~112學年度學士班(日間)退學學生占比 - 不同類型學校

學年度	全國學校	公立學校	私立學校	大學校院	技專校院	NCUT
110	5.99%	3.64%	7.27%	5.02%	7.02%	3.65%
111	6.19%	3.49%	7.65%	4.82%	7.65%	4.14%
112	6.89%	3.69%	8.62%	5.43%	8.45%	3.73%

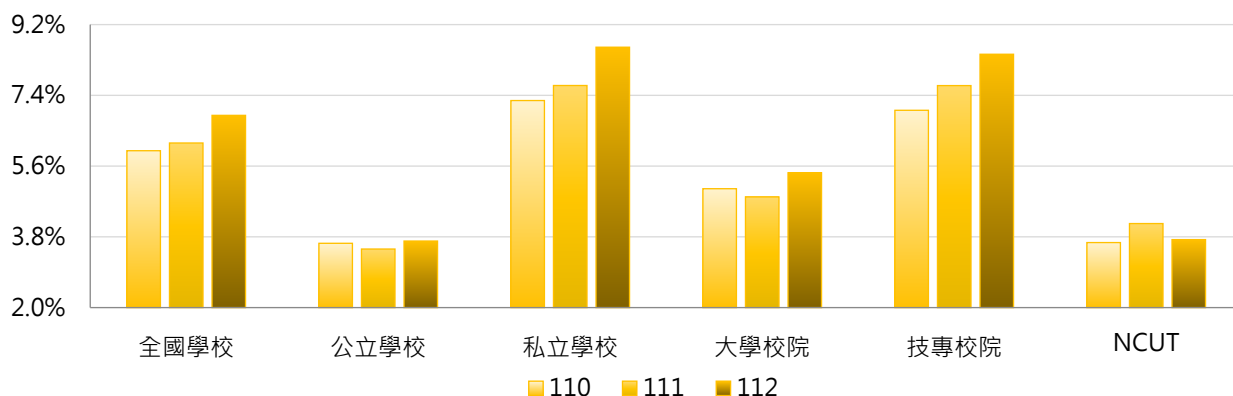

學年度	全國學校	公立大學	私立大學	公立技專	私立技專	NCUT
110	5.99%	3.90%	6.08%	2.99%	8.09%	3.65%
111	6.19%	3.52%	6.04%	3.42%	8.77%	4.14%
112	6.89%	3.75%	7.01%	3.56%	9.74%	3.73%

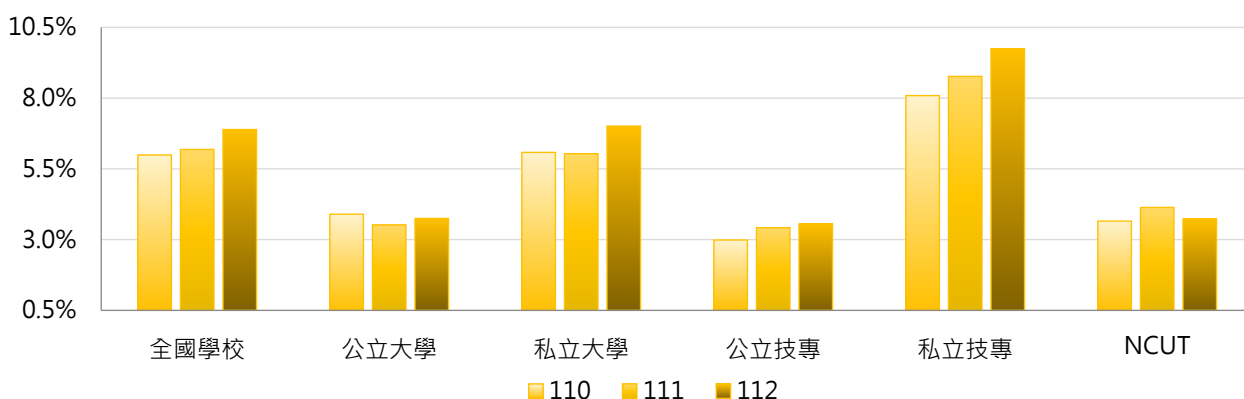

3. 110~112學年度學士班(日間)退學學生占比 - 不同區域學校

學年度	全國學校	北部區域	中部區域	南部區域	其他區域	NCUT
110	5.99%	6.35%	5.06%	6.05%	5.86%	3.65%
111	6.19%	6.46%	5.28%	6.19%	7.45%	4.14%
112	6.89%	7.20%	5.93%	6.79%	8.56%	3.73%

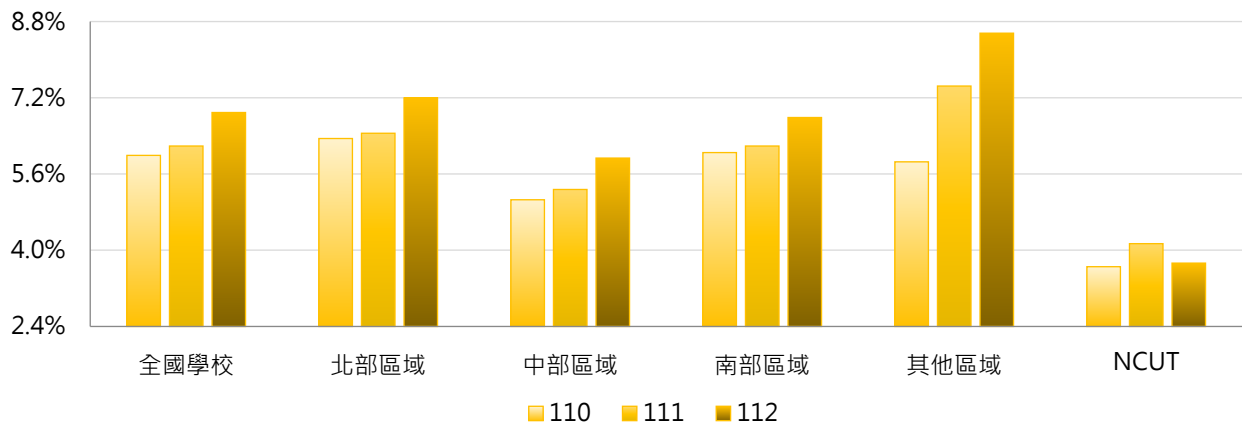

4. 110~112學年度學士班(日間)退學學生占比 - 排序百分位數

學年度	最小值	第25百分位數	中位數	第75百分位數	最大值	NCUT
110	1.70%	3.55%	5.18%	7.84%	16.45%	3.65%
111	1.74%	3.51%	5.60%	8.66%	17.77%	4.14%
112	1.88%	3.57%	6.32%	9.92%	20.44%	3.73%

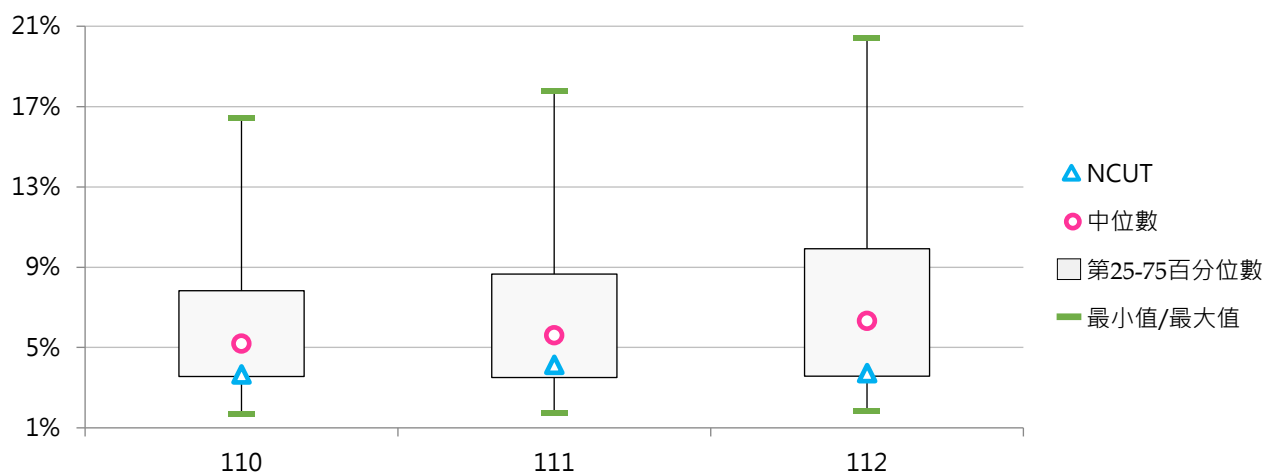



(二) 學士班(日間)退學原因百分比

< 學士班(日間)特定原因之退學學生數 / 學士班(日間)退學學生數 >

1. 110學年度學士班(日間)退學原因百分比 - 不同類型學校

退學原因	全國學校	公立學校	私立學校	大學校院	技專校院	NCUT
學業表現	9.3%	10.9%	8.4%	7.4%	11.3%	32.1%
操行成績	0.7%	0.4%	0.8%	0.1%	1.2%	1.4%
志趣不合	36.8%	39.9%	35.1%	43.5%	29.6%	26.4%
逾期未註冊	13.8%	12.5%	14.5%	12.9%	14.7%	0.0%
休學逾期 未復學	27.9%	23.5%	30.3%	25.0%	31.0%	35.4%
懷孕	0.1%	0.0%	0.1%	0.0%	0.1%	0.0%
育嬰	0.0%	0.0%	0.0%	0.0%	0.1%	0.0%
健康問題	0.9%	0.6%	1.1%	1.1%	0.7%	1.1%
工作需求	2.4%	1.8%	2.7%	1.5%	3.3%	2.2%
經濟困難	1.0%	0.4%	1.3%	0.5%	1.5%	1.1%
生涯規劃	5.0%	7.4%	3.7%	6.2%	3.7%	0.4%
其他	2.2%	2.6%	2.0%	1.8%	2.7%	0.0%

退學原因	全國學校	公立大學	私立大學	公立技專	私立技專	NCUT
學業表現	9.3%	8.5%	6.3%	16.6%	9.9%	32.1%
操行成績	0.7%	0.1%	0.2%	1.1%	1.3%	1.4%
志趣不合	36.8%	41.9%	45.0%	35.1%	28.2%	26.4%
逾期未註冊	13.8%	14.3%	11.7%	8.1%	16.5%	0.0%
休學逾期 未復學	27.9%	23.0%	27.0%	24.8%	32.6%	35.4%
懷孕	0.1%	0.0%	0.0%	0.0%	0.1%	0.0%
育嬰	0.0%	0.0%	0.0%	0.1%	0.1%	0.0%
健康問題	0.9%	0.4%	1.7%	1.0%	0.6%	1.1%
工作需求	2.4%	1.7%	1.3%	2.2%	3.6%	2.2%
經濟困難	1.0%	0.4%	0.7%	0.6%	1.8%	1.1%
生涯規劃	5.0%	8.7%	3.8%	4.2%	3.6%	0.4%
其他	2.2%	1.1%	2.4%	6.1%	1.8%	0.0%

2. 110學年度學士班(日間)退學原因百分比 - 排序百分位數

退學原因	最小值	第25百分位數	中位數	第75百分位數	最大值	NCUT
學業表現	0.00%	4.00%	8.01%	12.81%	32.13%	32.13%
操行成績	0.00%	0.00%	0.00%	0.14%	14.78%	1.44%
志趣不合	0.00%	26.25%	36.88%	45.69%	76.95%	26.35%
逾期末註冊	0.00%	4.93%	9.81%	19.09%	57.78%	0.00%
休學逾期 未復學	0.00%	20.10%	28.10%	35.97%	78.07%	35.38%
懷孕	0.00%	0.00%	0.00%	0.00%	4.00%	0.00%
育嬰	0.00%	0.00%	0.00%	0.00%	1.10%	0.00%
健康問題	0.00%	0.00%	0.50%	0.86%	33.33%	1.08%
工作需求	0.00%	0.69%	1.43%	2.90%	28.62%	2.17%
經濟困難	0.00%	0.00%	0.54%	1.39%	8.00%	1.08%
生涯規劃	0.00%	0.77%	2.65%	5.69%	66.04%	0.36%
其他	0.00%	0.00%	0.32%	1.52%	67.97%	0.00%

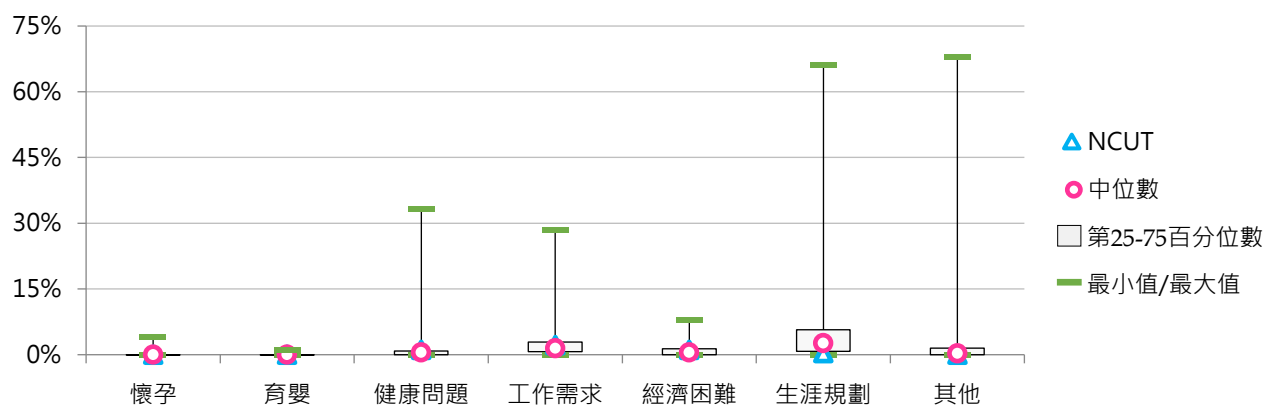
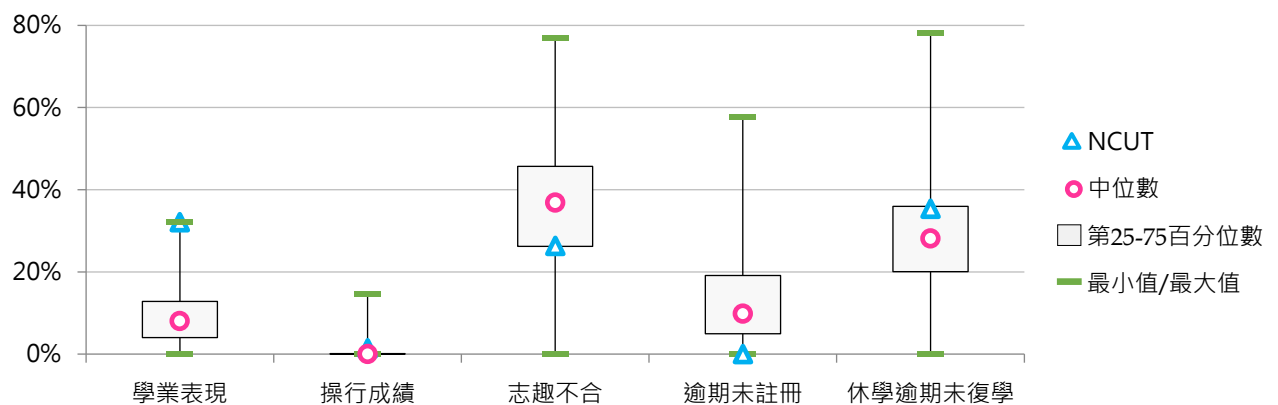



3. 111學年度學士班(日間)退學原因百分比 - 不同類型學校

退學原因	全國學校	公立學校	私立學校	大學校院	技專校院	NCUT
不符期待	39.6%	43.7%	37.4%	45.8%	33.1%	33.8%
懷孕	0.0%	0.1%	0.0%	0.0%	0.1%	0.0%
育嬰	0.0%	0.0%	0.0%	0.0%	0.1%	0.0%
健康問題	0.7%	0.7%	0.6%	0.7%	0.7%	0.3%
經濟困難	1.0%	0.7%	1.1%	0.6%	1.4%	0.3%
工作	3.2%	1.9%	3.9%	2.6%	3.8%	2.8%
自請退學-其他	1.8%	1.6%	1.9%	2.3%	1.3%	0.3%
學業表現	10.6%	13.4%	9.0%	8.6%	12.7%	32.2%
操行成績	0.5%	0.3%	0.6%	0.2%	0.9%	1.3%
逾期末註冊	15.8%	13.7%	17.0%	14.3%	17.4%	0.0%
休學逾期未復學	26.7%	23.8%	28.3%	24.9%	28.7%	29.1%
勒令退學-其他	0.0%	0.0%	0.0%	0.0%	0.0%	0.0%

退學原因	全國學校	公立大學	私立大學	公立技專	私立技專	NCUT
不符期待	39.6%	46.0%	45.6%	38.0%	31.8%	33.8%
懷孕	0.0%	0.1%	0.0%	0.1%	0.1%	0.0%
育嬰	0.0%	0.0%	0.0%	0.1%	0.0%	0.0%
健康問題	0.7%	0.7%	0.6%	0.7%	0.7%	0.3%
經濟困難	1.0%	0.6%	0.6%	1.0%	1.5%	0.3%
工作	3.2%	1.7%	3.5%	2.5%	4.1%	2.8%
自請退學-其他	1.8%	1.7%	2.8%	1.1%	1.3%	0.3%
學業表現	10.6%	10.9%	6.4%	19.4%	10.9%	32.2%
操行成績	0.5%	0.1%	0.3%	1.0%	0.9%	1.3%
逾期末註冊	15.8%	14.8%	13.9%	10.8%	19.1%	0.0%
休學逾期未復學	26.7%	23.3%	26.4%	25.1%	29.6%	29.1%
勒令退學-其他	0.0%	0.0%	0.0%	0.0%	0.1%	0.0%

4. 111學年度學士班(日間)退學原因百分比 - 排序百分位數

退學原因	最小值	第25百分位數	中位數	第75百分位數	最大值	NCUT
不符期待	0.00%	30.00%	38.79%	48.81%	77.24%	33.75%
懷孕	0.00%	0.00%	0.00%	0.00%	1.37%	0.00%
育嬰	0.00%	0.00%	0.00%	0.00%	1.35%	0.00%
健康問題	0.00%	0.00%	0.45%	1.03%	4.17%	0.31%
經濟困難	0.00%	0.00%	0.66%	1.33%	4.52%	0.31%
工作	0.00%	0.73%	1.99%	3.51%	50.00%	2.81%
自請退學-其他	0.00%	0.00%	0.21%	1.06%	50.00%	0.31%
學業表現	0.00%	3.99%	8.92%	15.02%	41.44%	32.19%
操行成績	0.00%	0.00%	0.00%	0.00%	13.88%	1.25%
逾期未註冊	0.00%	5.70%	14.20%	21.52%	60.60%	0.00%
休學逾期未復學	0.00%	20.47%	27.17%	33.44%	69.52%	29.06%
勒令退學-其他	0.00%	0.00%	0.00%	0.00%	2.01%	0.00%

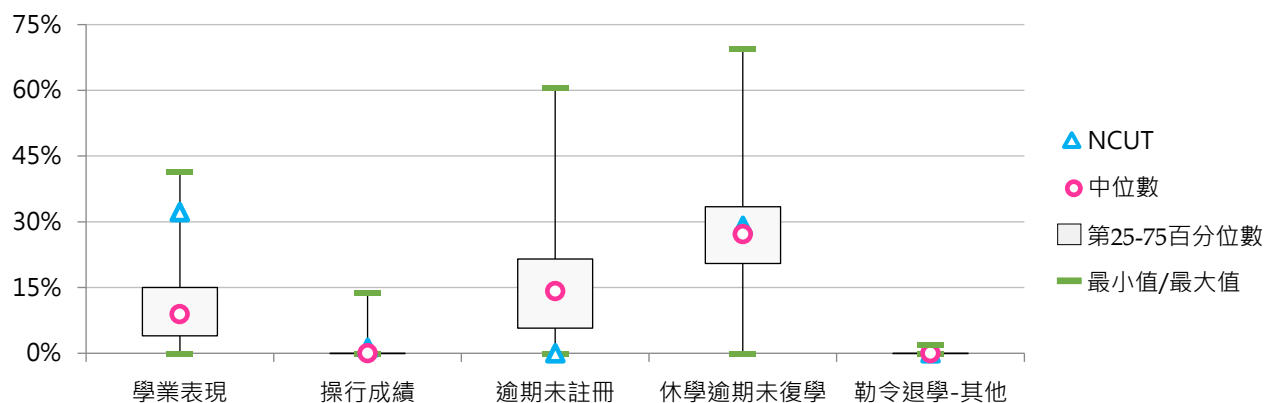
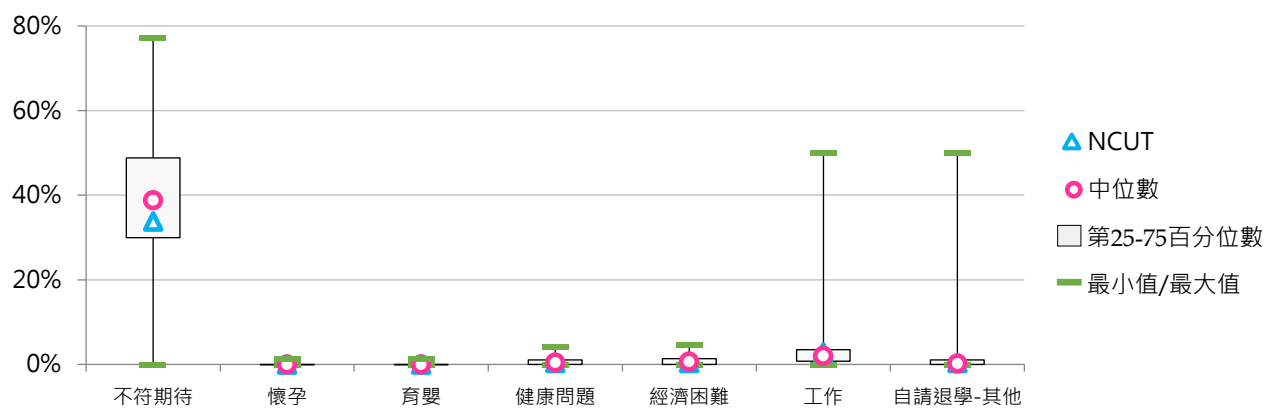



5. 112學年度學士班(日間)退學原因百分比 - 不同類型學校

退學原因	全國學校	公立學校	私立學校	大學校院	技專校院	NCUT
不符期待	39.5%	43.6%	37.3%	46.9%	31.6%	27.8%
懷孕	0.0%	0.0%	0.1%	0.0%	0.1%	0.0%
育嬰	0.0%	0.0%	0.0%	0.0%	0.0%	0.0%
健康問題	0.8%	1.0%	0.7%	0.7%	0.9%	1.0%
經濟困難	1.0%	0.6%	1.2%	0.5%	1.5%	0.3%
工作	3.0%	2.2%	3.4%	2.3%	3.7%	3.7%
自請退學-其他	1.6%	1.3%	1.7%	1.8%	1.4%	0.7%
學業表現	11.2%	13.2%	10.0%	8.9%	13.6%	37.8%
操行成績	0.6%	0.6%	0.7%	0.1%	1.2%	1.3%
逾期未註冊	15.5%	13.7%	16.5%	14.9%	16.3%	0.0%
休學逾期未復學	26.4%	23.8%	27.8%	24.0%	28.9%	27.4%
勒令退學-其他	0.4%	0.0%	0.7%	0.0%	0.9%	0.0%

退學原因	全國學校	公立大學	私立大學	公立技專	私立技專	NCUT
不符期待	39.5%	45.5%	48.2%	38.9%	29.7%	27.8%
懷孕	0.0%	0.0%	0.0%	0.0%	0.1%	0.0%
育嬰	0.0%	0.0%	0.0%	0.1%	0.0%	0.0%
健康問題	0.8%	0.8%	0.6%	1.4%	0.8%	1.0%
經濟困難	1.0%	0.6%	0.4%	0.7%	1.8%	0.3%
工作	3.0%	1.9%	2.6%	2.9%	3.9%	3.7%
自請退學-其他	1.6%	1.6%	1.9%	0.5%	1.6%	0.7%
學業表現	11.2%	11.2%	6.8%	18.2%	12.3%	37.8%
操行成績	0.6%	0.1%	0.1%	1.9%	1.0%	1.3%
逾期未註冊	15.5%	15.6%	14.2%	9.2%	18.1%	0.0%
休學逾期未復學	26.4%	22.7%	25.2%	26.4%	29.6%	27.4%
勒令退學-其他	0.4%	0.0%	0.0%	0.0%	1.1%	0.0%

6. 112學年度學士班(日間)退學原因百分比 - 排序百分位數

退學原因	最小值	第25百分位數	中位數	第75百分位數	最大值	NCUT
不符期待	3.57%	28.96%	38.04%	49.29%	76.11%	27.76%
懷孕	0.00%	0.00%	0.00%	0.00%	1.45%	0.00%
育嬰	0.00%	0.00%	0.00%	0.00%	0.71%	0.00%
健康問題	0.00%	0.00%	0.57%	1.08%	5.26%	1.00%
經濟困難	0.00%	0.12%	0.55%	1.31%	17.03%	0.33%
工作	0.00%	0.92%	1.94%	3.36%	33.52%	3.68%
自請退學-其他	0.00%	0.00%	0.00%	0.93%	30.34%	0.67%
學業表現	0.00%	4.40%	8.86%	15.79%	38.58%	37.79%
操行成績	0.00%	0.00%	0.00%	0.00%	13.64%	1.34%
逾期末註冊	0.00%	6.06%	12.91%	21.21%	56.82%	0.00%
休學逾期末復學	0.00%	20.32%	26.36%	34.04%	69.69%	27.42%
勒令退學-其他	0.00%	0.00%	0.00%	0.00%	29.69%	0.00%

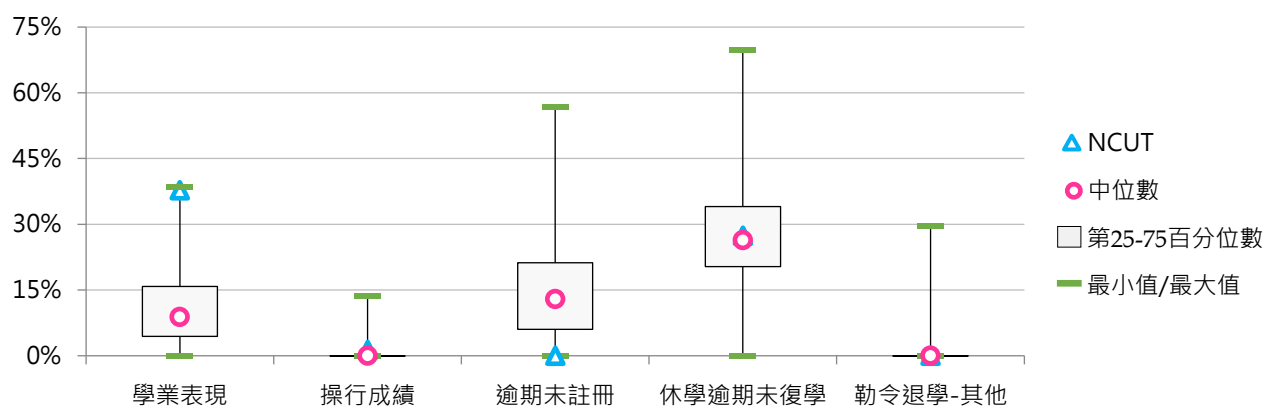
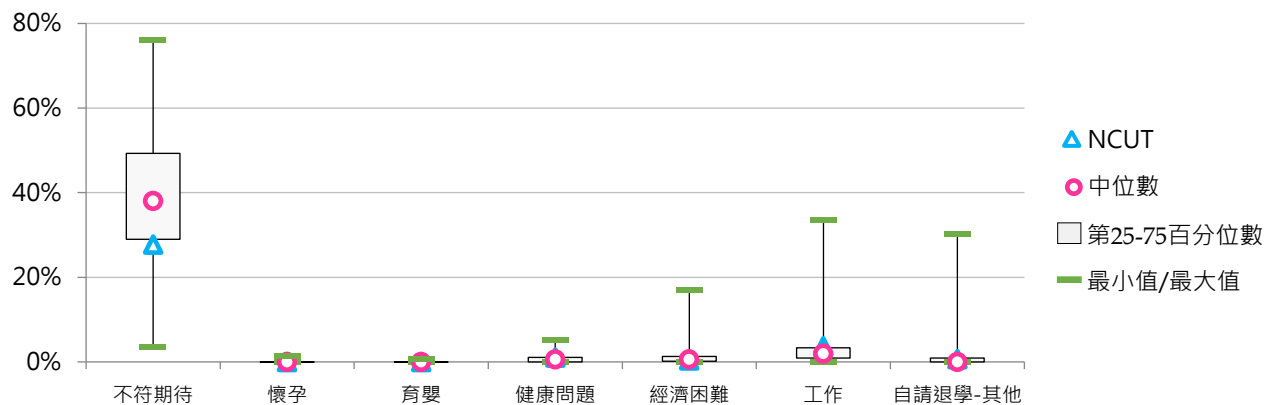



(三) 學士班(進修)退學學生占比

$$< \text{學士班(進修)退學學生數} / [\text{學士班(進修)在學學生數} + \text{休學學生數} + \text{退學學生數}] >$$

1. 112學年度各類型學校【學士班(進修)退學學生占比】最低前三校

公立大學		私立大學		公立技專		私立技專	
NTUA	3.88%	CSMU	3.17%	NKUHT	1.82%	CGUST	2.94%
NTTU	7.52%	UKN	3.32%	NTUT	2.55%	AEUST	3.18%
NTPU	7.68%	DILA	4.55%	NTUNHS	3.67%	DYHU	5.14%

2. 110~112學年度學士班(進修)退學學生占比 - 不同類型學校

學年度	全國學校	公立學校	私立學校	大學校院	技專校院	NCUT
110	10.40%	7.23%	11.58%	11.40%	9.82%	8.27%
111	11.20%	8.75%	12.08%	11.08%	11.28%	9.10%
112	12.03%	8.62%	13.25%	12.88%	11.52%	9.57%

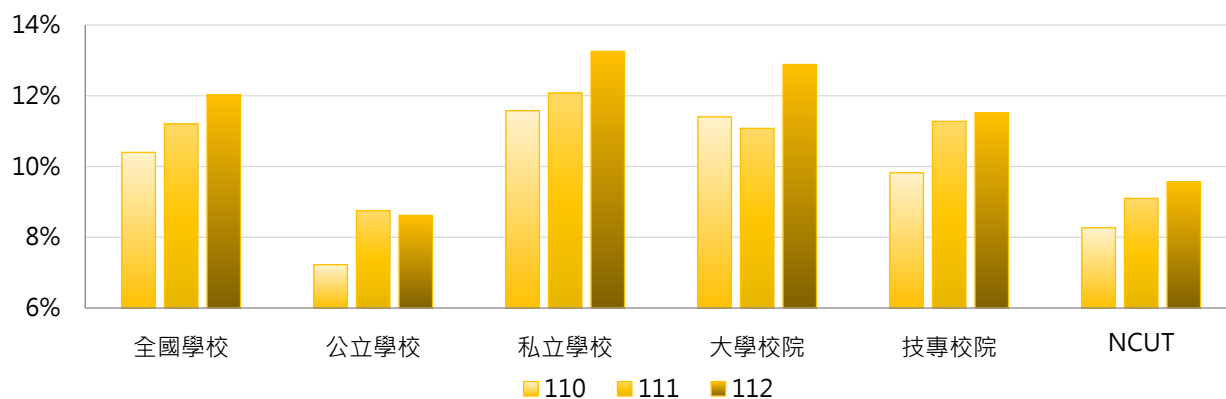

學年度	全國學校	公立大學	私立大學	公立技專	私立技專	NCUT
110	10.40%	8.99%	13.01%	5.17%	10.96%	8.27%
111	11.20%	10.13%	11.71%	7.00%	12.24%	9.10%
112	12.03%	10.05%	14.69%	6.80%	12.60%	9.57%

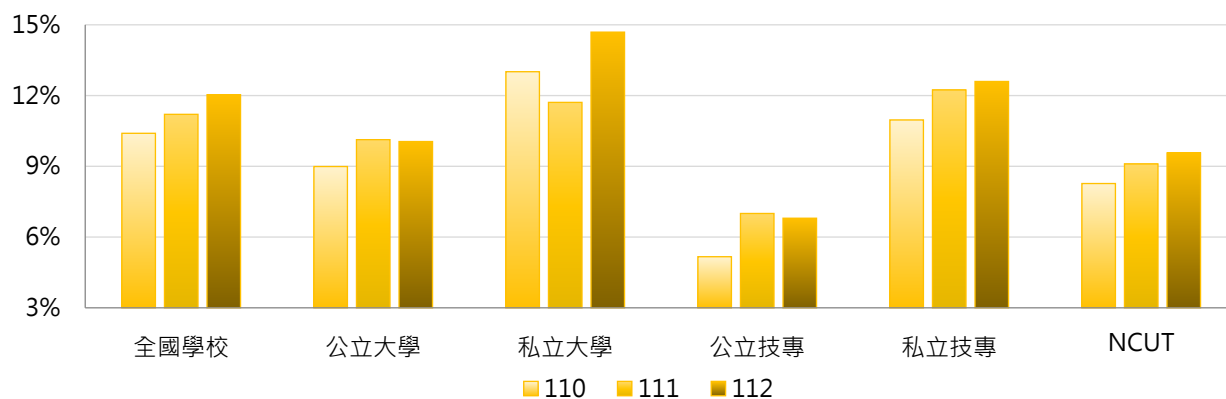

3. 110~112學年度學士班(進修)退學學生占比 - 不同區域學校

學年度	全國學校	北部區域	中部區域	南部區域	其他區域	NCUT
110	10.40%	10.20%	10.04%	10.89%	11.52%	8.27%
111	11.20%	10.97%	10.56%	12.15%	11.29%	9.10%
112	12.03%	12.12%	11.69%	12.15%	12.18%	9.57%

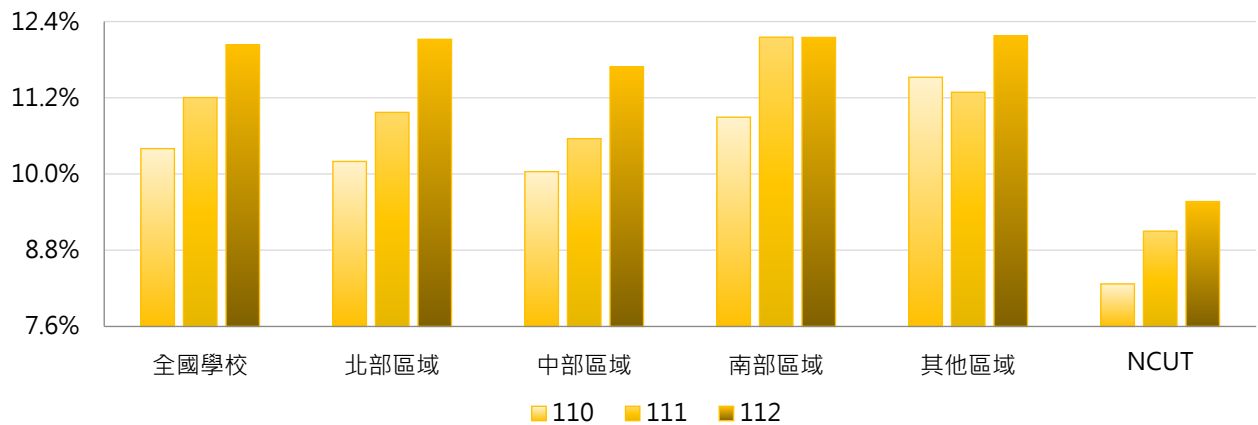

4. 110~112學年度學士班(進修)退學學生占比 - 排序百分位數

學年度	最小值	第25百分位數	中位數	第75百分位數	最大值	NCUT
110	0.00%	7.86%	10.18%	12.65%	26.40%	8.27%
111	0.00%	8.79%	11.29%	13.95%	23.33%	9.10%
112	1.82%	9.37%	11.81%	14.48%	50.00%	9.57%

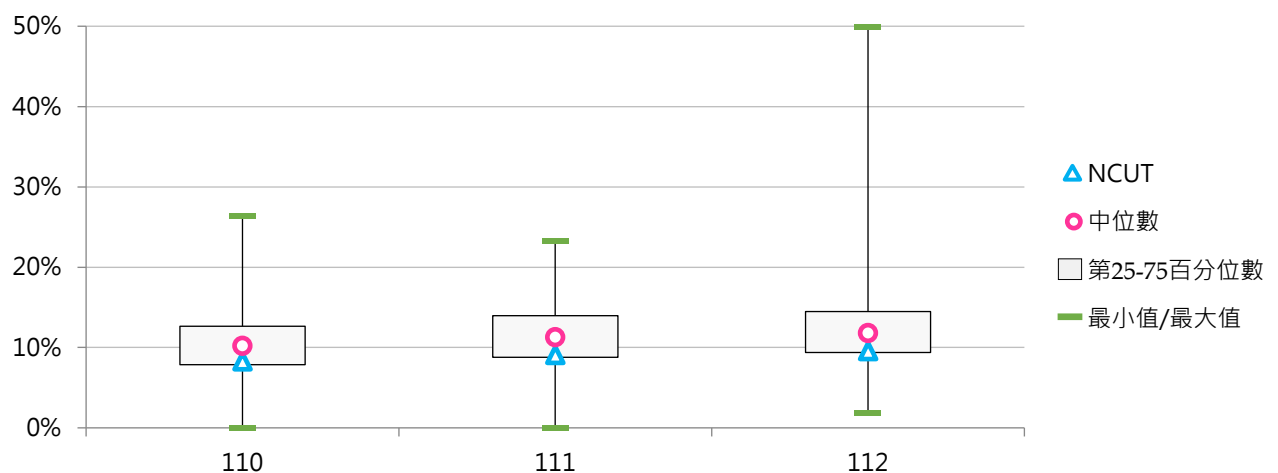



(四) 學士班(進修)退學原因百分比

< 學士班(進修)特定原因之退學學生數 / 學士班(進修)退學學生數 >

1. 110學年度學士班(進修)退學原因百分比 - 不同類型學校

退學原因	全國學校	公立學校	私立學校	大學校院	技專校院	NCUT
學業表現	7.7%	11.7%	6.4%	8.8%	7.2%	15.1%
操行成績	0.6%	0.7%	0.6%	0.2%	0.8%	5.4%
志趣不合	21.0%	24.5%	19.8%	27.0%	17.5%	29.7%
逾期未註冊	23.2%	21.0%	24.0%	22.9%	23.3%	2.8%
休學逾期 未復學	35.7%	29.0%	38.1%	31.8%	38.0%	33.1%
懷孕	0.0%	0.0%	0.1%	0.1%	0.0%	0.0%
育嬰	0.1%	0.1%	0.1%	0.1%	0.1%	0.0%
健康問題	0.7%	0.8%	0.6%	0.7%	0.6%	0.8%
工作需求	6.1%	5.3%	6.4%	4.5%	7.0%	4.4%
經濟困難	0.6%	0.5%	0.7%	0.2%	0.8%	0.5%
生涯規劃	3.1%	3.5%	3.0%	2.9%	3.2%	7.4%
其他	1.2%	2.9%	0.5%	0.9%	1.3%	0.8%

退學原因	全國學校	公立大學	私立大學	公立技專	私立技專	NCUT
學業表現	7.7%	10.9%	7.3%	12.6%	5.9%	15.1%
操行成績	0.6%	0.0%	0.3%	1.6%	0.7%	5.4%
志趣不合	21.0%	24.6%	28.7%	24.4%	15.9%	29.7%
逾期未註冊	23.2%	22.9%	22.8%	18.5%	24.4%	2.8%
休學逾期 未復學	35.7%	29.4%	33.3%	28.5%	40.1%	33.1%
懷孕	0.0%	0.0%	0.1%	0.0%	0.0%	0.0%
育嬰	0.1%	0.1%	0.1%	0.2%	0.1%	0.0%
健康問題	0.7%	0.8%	0.6%	0.9%	0.6%	0.8%
工作需求	6.1%	5.7%	3.7%	4.7%	7.6%	4.4%
經濟困難	0.6%	0.1%	0.3%	1.0%	0.8%	0.5%
生涯規劃	3.1%	4.3%	2.0%	2.5%	3.4%	7.4%
其他	1.2%	1.2%	0.7%	5.1%	0.5%	0.8%

2. 110學年度學士班(進修)退學原因百分比 - 排序百分位數

退學原因	最小值	第25百分位數	中位數	第75百分位數	最大值	NCUT
學業表現	0.00%	0.87%	5.12%	12.34%	36.56%	15.13%
操行成績	0.00%	0.00%	0.00%	0.00%	6.99%	5.38%
志趣不合	0.00%	9.05%	19.85%	29.49%	100.00%	29.74%
逾期末註冊	0.00%	9.79%	23.42%	31.92%	60.00%	2.82%
休學逾期 未復學	0.00%	23.44%	31.55%	43.91%	86.67%	33.08%
懷孕	0.00%	0.00%	0.00%	0.00%	1.19%	0.00%
育嬰	0.00%	0.00%	0.00%	0.00%	1.23%	0.00%
健康問題	0.00%	0.00%	0.21%	0.88%	5.26%	0.77%
工作需求	0.00%	1.96%	4.37%	7.28%	37.59%	4.36%
經濟困難	0.00%	0.00%	0.00%	0.85%	7.14%	0.51%
生涯規劃	0.00%	0.00%	1.66%	3.64%	25.00%	7.44%
其他	0.00%	0.00%	0.00%	0.66%	51.52%	0.77%

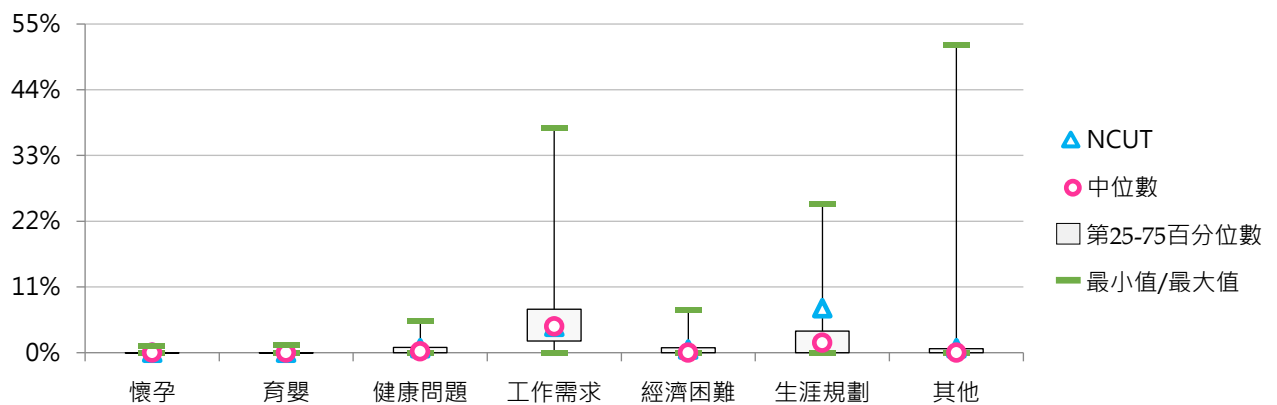
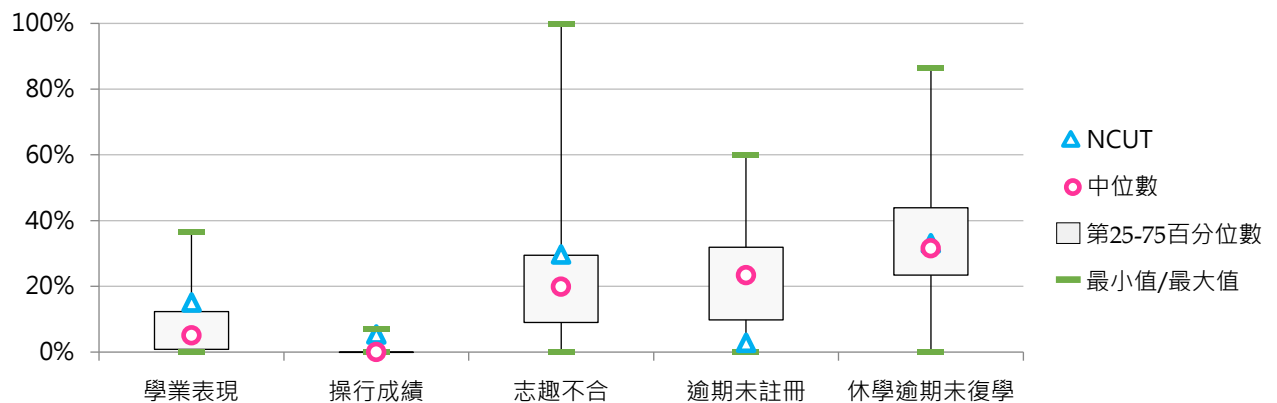



3. 111學年度學士班(進修)退學原因百分比 - 不同類型學校

退學原因	全國學校	公立學校	私立學校	大學校院	技專校院	NCUT
不符期待	21.7%	25.4%	20.3%	23.5%	20.6%	42.1%
懷孕	0.0%	0.1%	0.0%	0.1%	0.0%	0.2%
育嬰	0.1%	0.1%	0.1%	0.0%	0.1%	0.0%
健康問題	0.6%	0.8%	0.5%	0.4%	0.7%	1.1%
經濟困難	0.9%	0.6%	1.0%	0.6%	1.1%	0.2%
工作	6.1%	7.9%	5.4%	8.4%	4.8%	5.3%
自請退學-其他	0.7%	1.1%	0.5%	1.1%	0.4%	0.7%
學業表現	8.2%	12.6%	6.5%	7.7%	8.4%	15.3%
操行成績	0.6%	0.8%	0.5%	0.2%	0.8%	7.8%
逾期未註冊	24.5%	22.7%	25.1%	22.7%	25.5%	2.7%
休學逾期未復學	36.7%	27.7%	40.0%	35.3%	37.5%	24.5%
勒令退學-其他	0.1%	0.3%	0.0%	0.1%	0.1%	0.0%







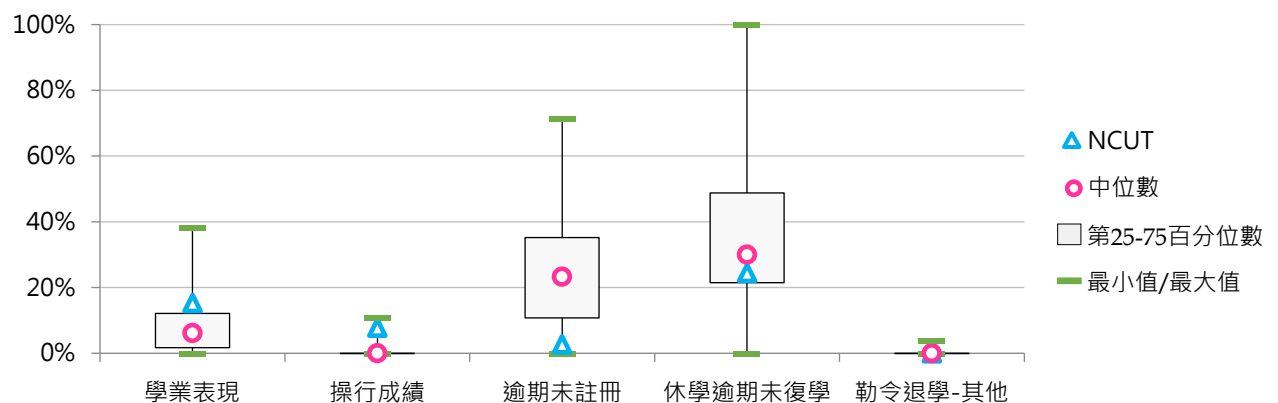
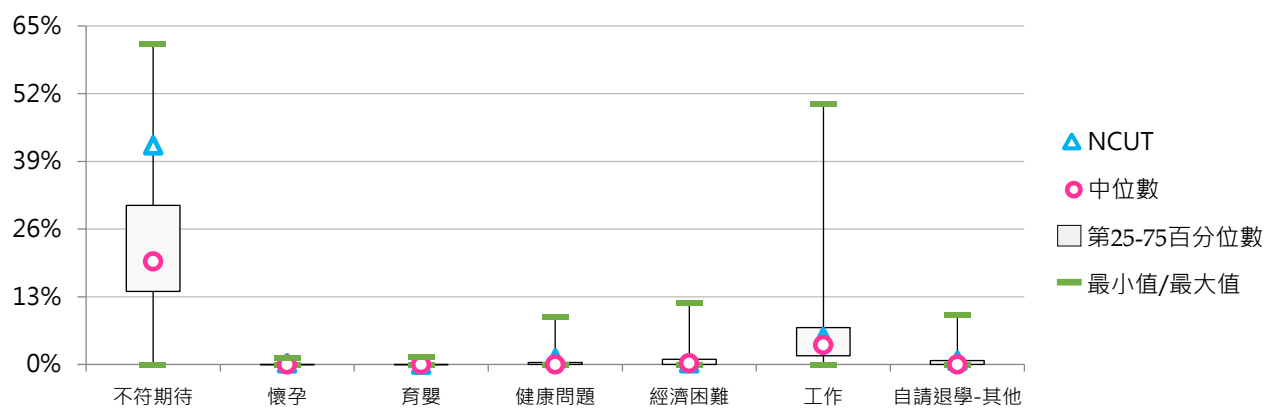

















































退學原因	全國學校	公立大學	私立大學	公立技專	私立技專	NCUT
不符期待	21.7%	25.1%	22.4%	25.7%	19.5%	42.1%
懷孕	0.0%	0.1%	0.1%	0.1%	0.0%	0.2%
育嬰	0.1%	0.0%	0.0%	0.2%	0.1%	0.0%
健康問題	0.6%	0.4%	0.4%	1.2%	0.5%	1.1%
經濟困難	0.9%	0.4%	0.8%	0.7%	1.1%	0.2%
工作	6.1%	10.2%	7.1%	5.1%	4.7%	5.3%
自請退學-其他	0.7%	1.7%	0.7%	0.4%	0.4%	0.7%
學業表現	8.2%	11.5%	5.0%	14.1%	7.2%	15.3%
操行成績	0.6%	0.0%	0.3%	1.9%	0.5%	7.8%
逾期未註冊	24.5%	21.7%	23.3%	23.9%	25.9%	2.7%
休學逾期未復學	36.7%	28.6%	40.0%	26.4%	40.0%	24.5%
勒令退學-其他	0.1%	0.3%	0.0%	0.3%	0.0%	0.0%





















































4. 111學年度學士班(進修)退學原因百分比 - 排序百分位數

退學原因	最小值	第25百分位數	中位數	第75百分位數	最大值	NCUT
不符期待	0.00%	14.03%	19.76%	30.55%	61.54%	42.11%
懷孕	0.00%	0.00%	0.00%	0.00%	1.15%	0.23%
育嬰	0.00%	0.00%	0.00%	0.00%	1.43%	0.00%
健康問題	0.00%	0.00%	0.00%	0.38%	9.23%	1.14%
經濟困難	0.00%	0.00%	0.21%	1.02%	11.76%	0.23%
工作	0.00%	1.64%	3.74%	7.06%	50.00%	5.26%
自請退學-其他	0.00%	0.00%	0.00%	0.73%	9.44%	0.69%
學業表現	0.00%	1.75%	6.18%	12.17%	38.10%	15.33%
操行成績	0.00%	0.00%	0.00%	0.00%	10.71%	7.78%
逾期未註冊	0.00%	10.75%	23.26%	35.22%	71.43%	2.75%
休學逾期未復學	0.00%	21.43%	30.00%	48.78%	100.00%	24.49%
勒令退學-其他	0.00%	0.00%	0.00%	0.00%	3.85%	0.00%



5. 112學年度學士班(進修)退學原因百分比 - 不同類型學校

退學原因	全國學校	公立學校	私立學校	大學校院	技專校院	NCUT
不符期待	20.2% 	26.3% 	18.0% 	22.1% 	19.0% 	28.1% 
懷孕	0.0%	0.0%	0.1%	0.0%	0.0%	0.0%
育嬰	0.1% 	0.3% 	0.1%	0.1%	0.1% 	0.2% 
健康問題	0.8% 	0.9% 	0.7% 	1.0% 	0.6% 	0.9% 
經濟困難	0.7% 	0.9% 	0.6% 	0.2% 	1.0% 	0.0%
工作	6.2% 	7.6% 	5.6% 	5.7% 	6.5% 	3.1% 
自請退學-其他	1.6% 	1.1% 	1.8% 	3.7% 	0.3% 	0.9% 
學業表現	8.8% 	10.9% 	8.0% 	9.6% 	8.3% 	18.1% 
操行成績	0.8% 	1.0% 	0.7% 	0.0%	1.3% 	8.9% 
逾期未註冊	21.5% 	18.5% 	22.5% 	17.8% 	23.8% 	2.6% 
休學逾期未復學	39.4% 	32.5% 	41.8% 	39.9% 	39.0% 	37.3% 
勒令退學-其他	0.0%	0.0%	0.0%	0.0%	0.0%	0.0%

退學原因	全國學校	公立大學	私立大學	公立技專	私立技專	NCUT
不符期待	20.2% 	24.9% 	20.3% 	28.2% 	16.9% 	28.1% 
懷孕	0.0%	0.0%	0.1%	0.0%	0.0%	0.0%
育嬰	0.1% 	0.1%	0.1%	0.5% 	0.0%	0.2% 
健康問題	0.8% 	0.9% 	1.1% 	0.9% 	0.6% 	0.9% 
經濟困難	0.7% 	0.3% 	0.2% 	1.7% 	0.8% 	0.0%
工作	6.2% 	8.4% 	3.9% 	6.7% 	6.4% 	3.1% 
自請退學-其他	1.6% 	1.9% 	4.8% 	0.1%	0.4% 	0.9% 
學業表現	8.8% 	10.9% 	8.7% 	10.8% 	7.7% 	18.1% 
操行成績	0.8% 	0.0%	0.0%	2.2% 	1.1% 	8.9% 
逾期未註冊	21.5% 	18.4% 	17.3% 	18.7% 	25.0% 	2.6% 
休學逾期未復學	39.4% 	34.2% 	43.5% 	30.2% 	41.0% 	37.3% 
勒令退學-其他	0.0%	0.0%	0.0%	0.0%	0.0%	0.0%

6. 112學年度學士班(進修)退學原因百分比 - 排序百分位數

退學原因	最小值	第25百分位數	中位數	第75百分位數	最大值	NCUT
不符期待	0.00%	10.02%	18.34%	28.76%	60.00%	28.10%
懷孕	0.00%	0.00%	0.00%	0.00%	1.41%	0.00%
育嬰	0.00%	0.00%	0.00%	0.00%	5.26%	0.22%
健康問題	0.00%	0.00%	0.20%	0.91%	14.29%	0.87%
經濟困難	0.00%	0.00%	0.00%	0.60%	11.90%	0.00%
工作	0.00%	2.50%	4.17%	7.87%	27.27%	3.05%
自請退學-其他	0.00%	0.00%	0.00%	0.59%	100.00%	0.87%
學業表現	0.00%	1.25%	4.94%	12.96%	100.00%	18.08%
操行成績	0.00%	0.00%	0.00%	0.00%	30.00%	8.93%
逾期末註冊	0.00%	7.18%	21.88%	32.17%	61.84%	2.61%
休學逾期末復學	0.00%	26.34%	36.90%	49.03%	100.00%	37.25%
勒令退學-其他	0.00%	0.00%	0.00%	0.00%	0.41%	0.00%

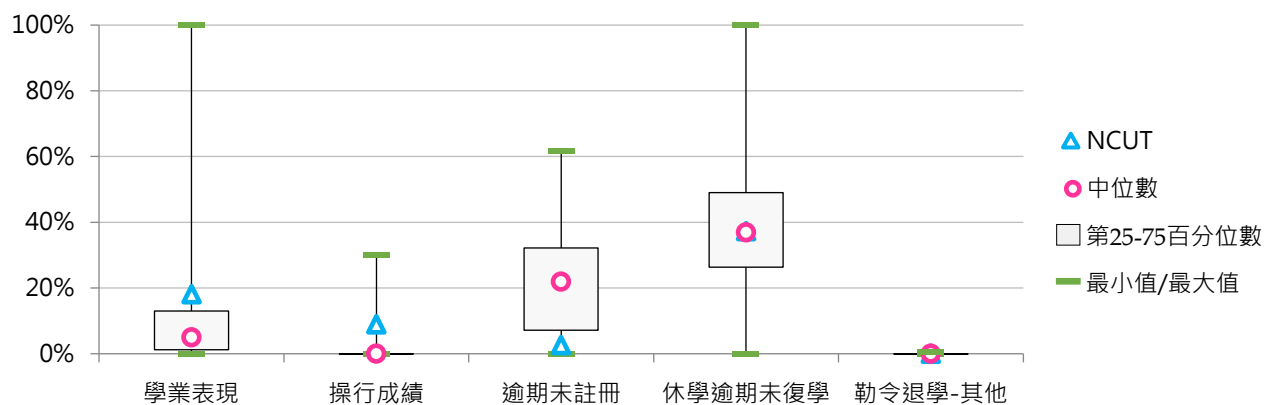
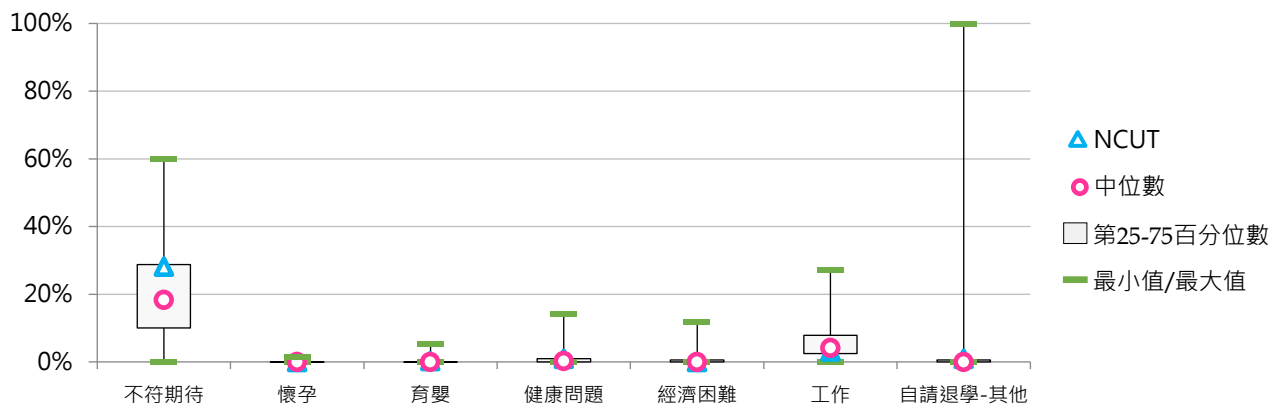

三、碩士班退學學生

(一) 碩士班(日間)退學學生占比

< 碩士班(日間)退學學生數 / [碩士班(日間)在學學生數 + 休學學生數 + 退學學生數] >

1. 112學年度各類型學校【碩士班(日間)退學學生占比】最低前三校

公立大學		私立大學		公立技專		私立技專	
NYCU	3.22%	TTU	3.83%	NTUST	3.70%	WFU	2.27%
NTHU	3.76%	YZU	5.38%	NCUT	4.18%	VNU	2.35%
NCKU	3.91%	SCU	5.41%	NTUT	4.62%	MCUT	5.05%

2. 110~112學年度碩士班(日間)退學學生占比 - 不同類型學校

學年度	全國學校	公立學校	私立學校	大學校院	技專校院	NCUT
110	9.18%	6.53%	10.62%	7.97%	10.54%	6.23%
111	9.86%	6.59%	11.63%	8.30%	11.60%	4.78%
112	10.92%	6.92%	13.07%	9.03%	13.01%	4.18%

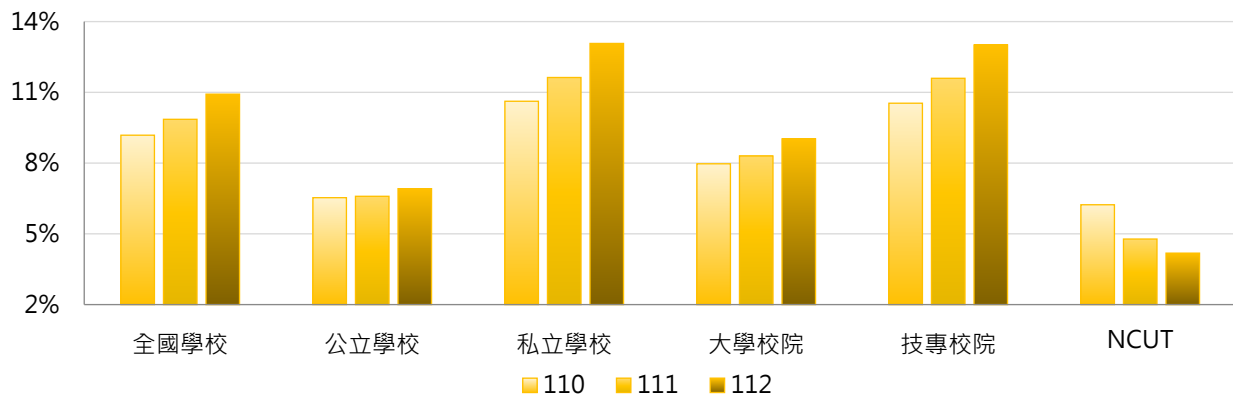

學年度	全國學校	公立大學	私立大學	公立技專	私立技專	NCUT
110	9.18%	6.64%	9.22%	6.25%	11.63%	6.23%
111	9.86%	6.62%	9.89%	6.53%	12.89%	4.78%
112	10.92%	6.78%	11.15%	7.29%	14.44%	4.18%

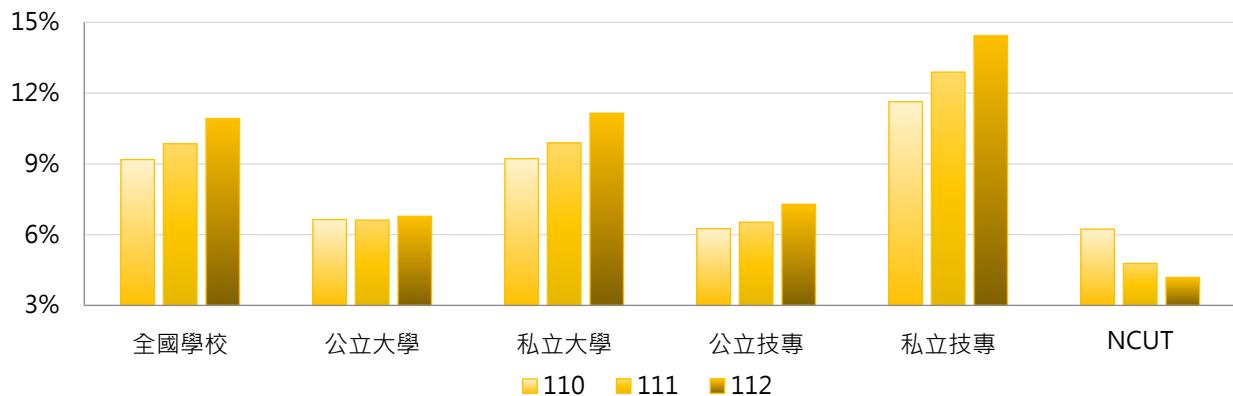

3. 110~112學年度碩士班(日間)退學學生占比 - 不同區域學校

學年度	全國學校	北部區域	中部區域	南部區域	其他區域	NCUT
110	9.18%	8.90%	9.32%	9.68%	8.89%	6.23%
111	9.86%	10.45%	8.87%	9.66%	8.92%	4.78%
112	10.92%	11.79%	9.49%	10.29%	11.53%	4.18%

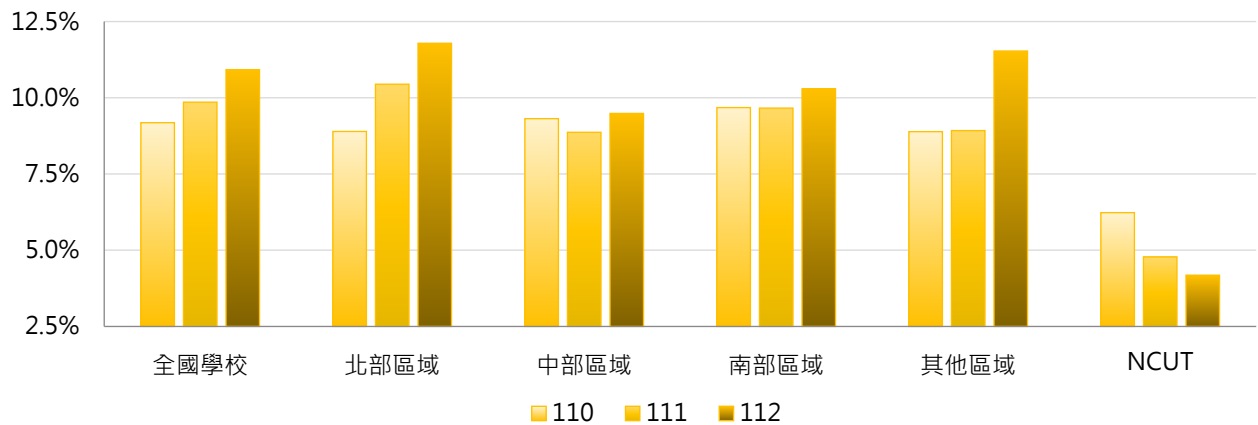

4. 110~112學年度碩士班(日間)退學學生占比 - 排序百分位數



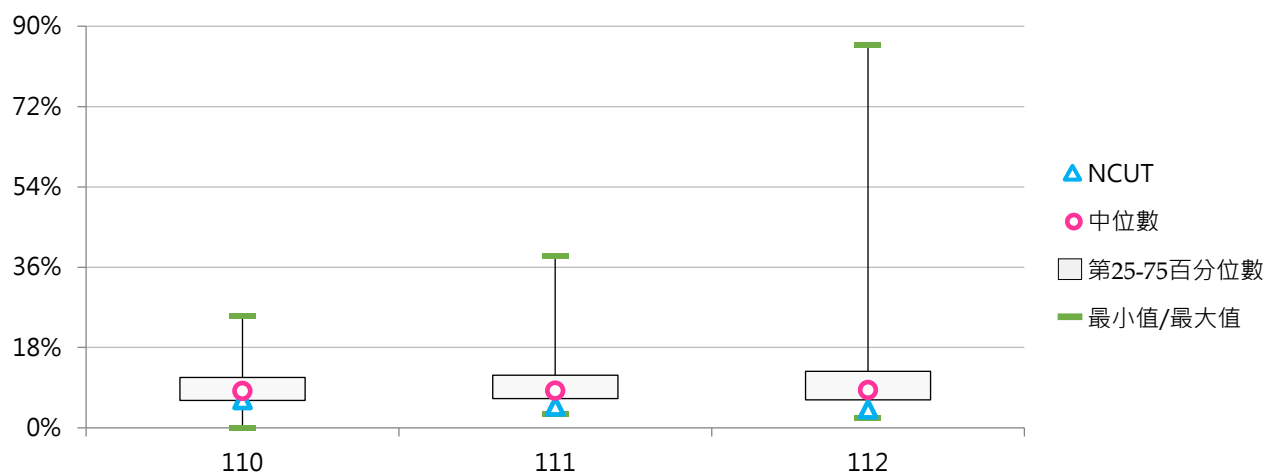















































學年度	最小值	第25百分位數	中位數	第75百分位數	最大值	NCUT
110	0.00%	6.14%	8.26%	11.27%	25.00%	6.23%
111	3.12%	6.57%	8.33%	11.81%	38.46%	4.78%
112	2.27%	6.29%	8.44%	12.67%	85.71%	4.18%





















































(二) 碩士班(日間)退學原因百分比

< 碩士班(日間)特定原因之退學學生數 / 碩士班(日間)退學學生數 >

1. 110學年度碩士班(日間)退學原因百分比 - 不同類型學校

退學原因	全國學校	公立學校	私立學校	大學校院	技專校院	NCUT
學業表現	11.5% 	9.1% 	12.8% 	12.0% 	10.9% 	0.0%
操行成績	0.0%	0.0%	0.0%	0.0%	0.0%	0.0%
志趣不合	4.8% 	6.2% 	4.0% 	6.0% 	3.5% 	8.7% 
逾期未註冊	19.4% 	20.2% 	19.0% 	18.7% 	20.3% 	0.0%
休學逾期 未復學	46.3% 	41.2% 	49.1% 	44.3% 	48.7% 	76.1% 
懷孕	0.0%	0.0%	0.0%	0.0%	0.0%	0.0%
育嬰	0.1%	0.1%	0.0%	0.1%	0.0%	0.0%
健康問題	0.7% 	0.9% 	0.6% 	0.8% 	0.6% 	0.0%
工作需求	8.3% 	10.9% 	6.9% 	8.2% 	8.4% 	4.3% 
經濟困難	1.1% 	1.2% 	1.1% 	1.3% 	0.9% 	4.3% 
生涯規劃	5.7% 	8.1% 	4.4% 	6.4% 	5.0% 	0.0%
其他	2.1% 	2.2% 	2.0% 	2.3% 	1.9% 	6.5% 

退學原因	全國學校	公立大學	私立大學	公立技專	私立技專	NCUT
學業表現	11.5% 	10.5% 	13.4% 	5.2% 	12.4% 	0.0%
操行成績	0.0%	0.0%	0.0%	0.1%	0.0%	0.0%
志趣不合	4.8% 	6.1% 	5.8% 	6.4% 	2.7% 	8.7% 
逾期未註冊	19.4% 	20.7% 	16.8% 	18.9% 	20.6% 	0.0%
休學逾期 未復學	46.3% 	39.5% 	48.7% 	45.8% 	49.4% 	76.1% 
懷孕	0.0%	0.0%	0.0%	0.0%	0.0%	0.0%
育嬰	0.1%	0.1%	0.1%	0.0%	0.0%	0.0%
健康問題	0.7% 	1.0% 	0.6% 	0.5% 	0.6% 	0.0%
工作需求	8.3% 	11.4% 	5.2% 	9.3% 	8.1% 	4.3% 
經濟困難	1.1% 	0.9% 	1.8% 	1.9% 	0.6% 	4.3% 
生涯規劃	5.7% 	7.8% 	4.9% 	8.6% 	4.1% 	0.0%
其他	2.1% 	1.8% 	2.7% 	3.3% 	1.5% 	6.5% 

2. 110學年度碩士班(日間)退學原因百分比 - 排序百分位數

退學原因	最小值	第25百分位數	中位數	第75百分位數	最大值	NCUT
學業表現	0.00%	5.48%	8.99%	15.14%	70.00%	0.00%
操行成績	0.00%	0.00%	0.00%	0.00%	0.64%	0.00%
志趣不合	0.00%	0.96%	3.85%	7.73%	30.00%	8.70%
逾期末註冊	0.00%	7.71%	13.77%	30.35%	68.65%	0.00%
休學逾期 未復學	0.00%	33.33%	49.18%	60.33%	100.00%	76.09%
懷孕	0.00%	0.00%	0.00%	0.00%	0.75%	0.00%
育嬰	0.00%	0.00%	0.00%	0.00%	2.44%	0.00%
健康問題	0.00%	0.00%	0.00%	1.21%	10.00%	0.00%
工作需求	0.00%	2.11%	4.90%	10.40%	42.11%	4.35%
經濟困難	0.00%	0.00%	0.00%	1.75%	11.54%	4.35%
生涯規劃	0.00%	0.00%	2.26%	8.46%	60.00%	0.00%
其他	0.00%	0.00%	0.00%	1.91%	34.62%	6.52%

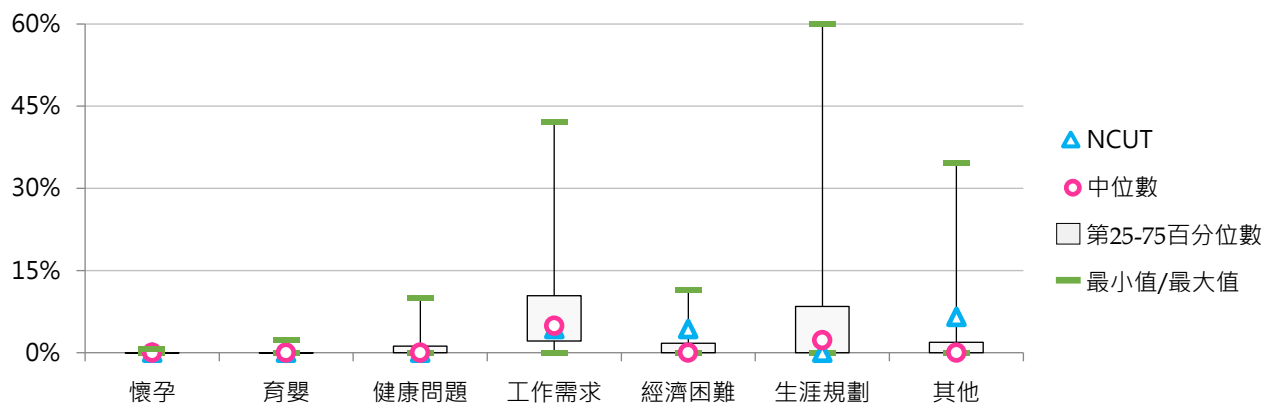
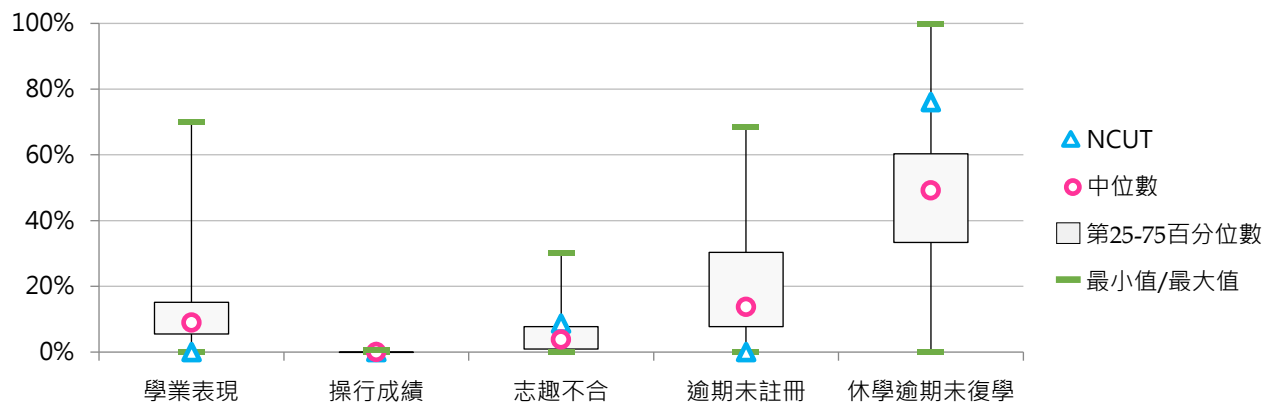



3. 111學年度碩士班(日間)退學原因百分比 - 不同類型學校

退學原因	全國學校	公立學校	私立學校	大學校院	技專校院	NCUT
不符期待	11.0%	14.9%	8.8%	11.9%	9.9%	18.4%
懷孕	0.1%	0.0%	0.2%	0.1%	0.1%	0.0%
育嬰	0.1%	0.2%	0.1%	0.1%	0.1%	0.0%
健康問題	1.4%	1.3%	1.4%	1.3%	1.4%	2.6%
經濟困難	1.4%	1.1%	1.5%	0.9%	1.9%	5.3%
工作	8.2%	9.6%	7.5%	9.4%	6.9%	5.3%
自請退學-其他	2.7%	2.9%	2.5%	2.9%	2.4%	2.6%
學業表現	10.9%	9.1%	11.8%	11.5%	10.2%	2.6%
操行成績	0.0%	0.1%	0.0%	0.1%	0.0%	0.0%
逾期末註冊	21.3%	21.1%	21.4%	20.4%	22.4%	0.0%
休學逾期未復學	42.9%	39.5%	44.7%	41.5%	44.5%	63.2%
勒令退學-其他	0.0%	0.0%	0.0%	0.0%	0.0%	0.0%







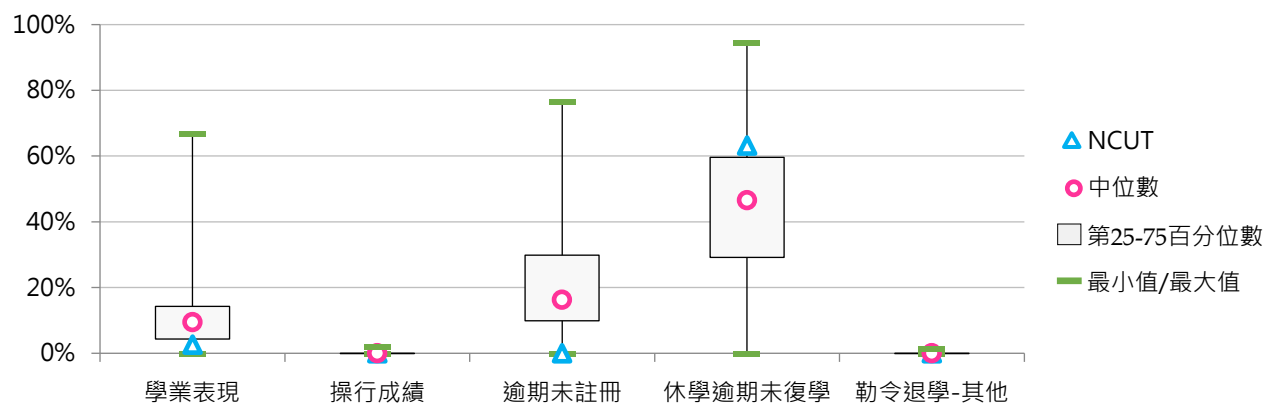
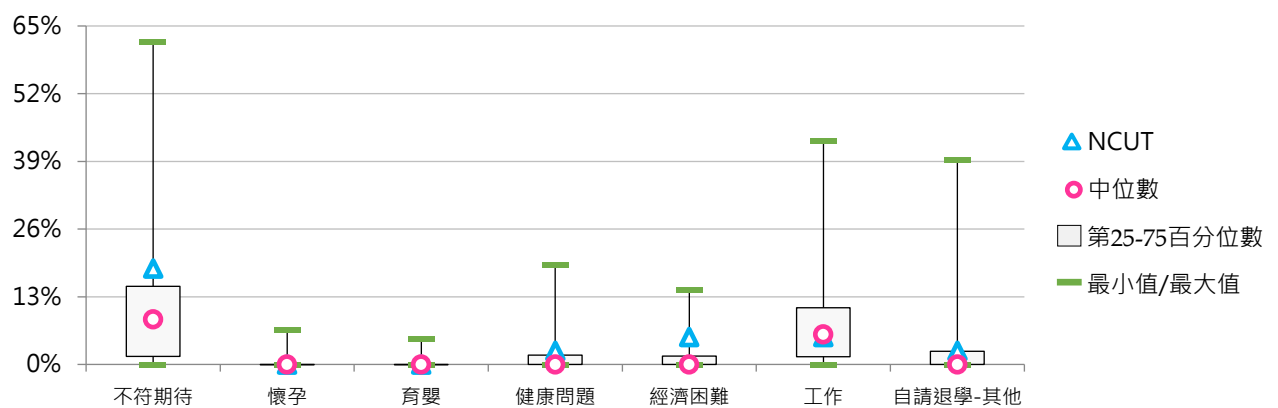









































退學原因	全國學校	公立大學	私立大學	公立技專	私立技專	NCUT
不符期待	11.0%	15.2%	8.8%	14.2%	8.8%	18.4%
懷孕	0.1%	0.0%	0.1%	0.0%	0.2%	0.0%
育嬰	0.1%	0.1%	0.1%	0.5%	0.1%	0.0%
健康問題	1.4%	1.2%	1.4%	1.5%	1.4%	2.6%
經濟困難	1.4%	0.8%	1.0%	1.8%	1.9%	5.3%
工作	8.2%	10.5%	8.4%	7.3%	6.8%	5.3%
自請退學-其他	2.7%	2.7%	3.0%	3.5%	2.1%	2.6%
學業表現	10.9%	9.9%	13.0%	7.0%	11.0%	2.6%
操行成績	0.0%	0.1%	0.0%	0.1%	0.0%	0.0%
逾期末註冊	21.3%	21.9%	18.9%	19.1%	23.3%	0.0%
休學逾期未復學	42.9%	37.5%	45.2%	45.1%	44.4%	63.2%
勒令退學-其他	0.0%	0.0%	0.0%	0.0%	0.0%	0.0%

















































4. 111學年度碩士班(日間)退學原因百分比 - 排序百分位數

退學原因	最小值	第25百分位數	中位數	第75百分位數	最大值	NCUT
不符期待	0.00%	1.52%	8.63%	15.00%	61.90%	18.42%
懷孕	0.00%	0.00%	0.00%	0.00%	6.67%	0.00%
育嬰	0.00%	0.00%	0.00%	0.00%	5.00%	0.00%
健康問題	0.00%	0.00%	0.00%	1.76%	19.05%	2.63%
經濟困難	0.00%	0.00%	0.00%	1.60%	14.29%	5.26%
工作	0.00%	1.45%	5.78%	10.87%	42.86%	5.26%
自請退學-其他	0.00%	0.00%	0.00%	2.50%	39.29%	2.63%
學業表現	0.00%	4.35%	9.49%	14.29%	66.67%	2.63%
操行成績	0.00%	0.00%	0.00%	0.00%	2.04%	0.00%
逾期未註冊	0.00%	9.89%	16.28%	29.87%	76.47%	0.00%
休學逾期未復學	0.00%	29.17%	46.58%	59.62%	94.29%	63.16%
勒令退學-其他	0.00%	0.00%	0.00%	0.00%	1.37%	0.00%



5. 112學年度碩士班(日間)退學原因百分比 - 不同類型學校

退學原因	全國學校	公立學校	私立學校	大學校院	技專校院	NCUT
不符期待	9.5% 	14.8% 	6.7% 	12.5% 	6.3% 	5.7% 
懷孕	0.0%	0.0%	0.0%	0.0%	0.0%	0.0%
育嬰	0.1% 	0.2% 	0.1%	0.2% 	0.0%	0.0%
健康問題	0.8% 	0.9% 	0.7% 	0.8% 	0.7% 	0.0%
經濟困難	1.2% 	1.6% 	1.0% 	0.9% 	1.6% 	5.7% 
工作	8.8% 	10.1% 	8.1% 	9.4% 	8.1% 	5.7% 
自請退學-其他	1.8% 	2.3% 	1.5% 	2.6% 	0.8% 	0.0%
學業表現	12.0% 	10.6% 	12.8% 	12.2% 	11.8% 	17.1% 
操行成績	0.0%	0.0%	0.0%	0.0%	0.1%	0.0%
逾期未註冊	21.0% 	20.6% 	21.2% 	19.2% 	23.0% 	8.6% 
休學逾期未復學	44.7% 	38.9% 	47.9% 	42.1% 	47.6% 	57.1% 
勒令退學-其他	0.0%	0.0%	0.1%	0.1%	0.0%	0.0%

退學原因	全國學校	公立大學	私立大學	公立技專	私立技專	NCUT
不符期待	9.5% 	15.7% 	9.4% 	12.2% 	4.8% 	5.7% 
懷孕	0.0%	0.0%	0.0%	0.0%	0.0%	0.0%
育嬰	0.1% 	0.3% 	0.2% 	0.0%	0.0%	0.0%
健康問題	0.8% 	0.8% 	0.9% 	1.2% 	0.6% 	0.0%
經濟困難	1.2% 	1.0% 	0.8% 	3.4% 	1.1% 	5.7% 
工作	8.8% 	10.7% 	8.2% 	8.4% 	8.0% 	5.7% 
自請退學-其他	1.8% 	2.3% 	2.9% 	2.1% 	0.5% 	0.0%
學業表現	12.0% 	11.6% 	12.8% 	7.8% 	12.8% 	17.1% 
操行成績	0.0%	0.0%	0.0%	0.1%	0.1%	0.0%
逾期未註冊	21.0% 	21.6% 	16.9% 	17.8% 	24.2% 	8.6% 
休學逾期未復學	44.7% 	36.0% 	47.9% 	46.7% 	47.8% 	57.1% 
勒令退學-其他	0.0%	0.0%	0.1%	0.0%	0.0%	0.0%

6. 112學年度碩士班(日間)退學原因百分比 - 排序百分位數

退學原因	最小值	第25百分位數	中位數	第75百分位數	最大值	NCUT
不符期待	0.00%	2.74%	6.96%	14.77%	33.33%	5.71%
懷孕	0.00%	0.00%	0.00%	0.00%	0.00%	0.00%
育嬰	0.00%	0.00%	0.00%	0.00%	3.03%	0.00%
健康問題	0.00%	0.00%	0.00%	1.04%	10.00%	0.00%
經濟困難	0.00%	0.00%	0.00%	1.65%	20.00%	5.71%
工作	0.00%	3.17%	6.56%	12.87%	50.00%	5.71%
自請退學-其他	0.00%	0.00%	0.00%	1.25%	24.00%	0.00%
學業表現	0.00%	4.35%	9.93%	14.29%	100.00%	17.14%
操行成績	0.00%	0.00%	0.00%	0.00%	3.13%	0.00%
逾期末註冊	0.00%	9.22%	16.10%	27.16%	100.00%	8.57%
休學逾期末復學	0.00%	33.70%	47.67%	58.99%	92.59%	57.14%
勒令退學-其他	0.00%	0.00%	0.00%	0.00%	4.00%	0.00%

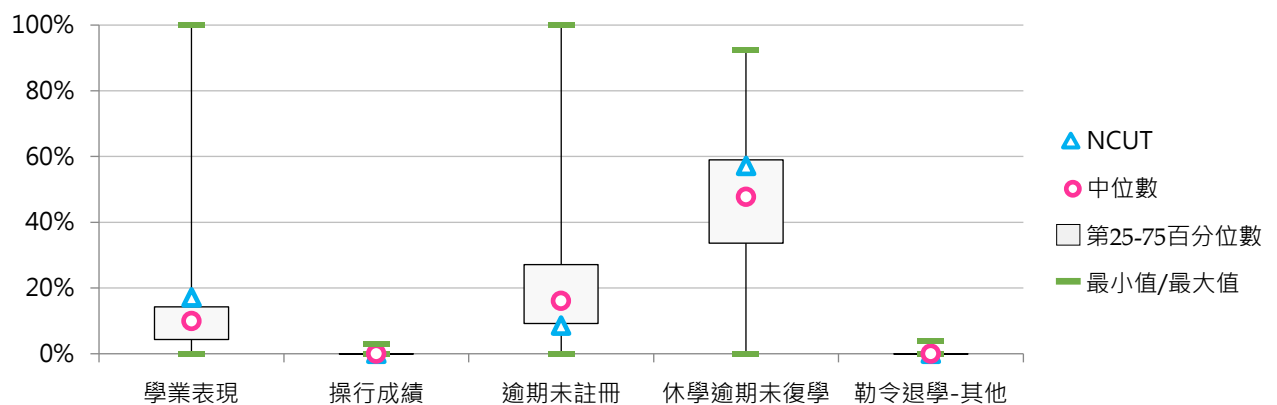
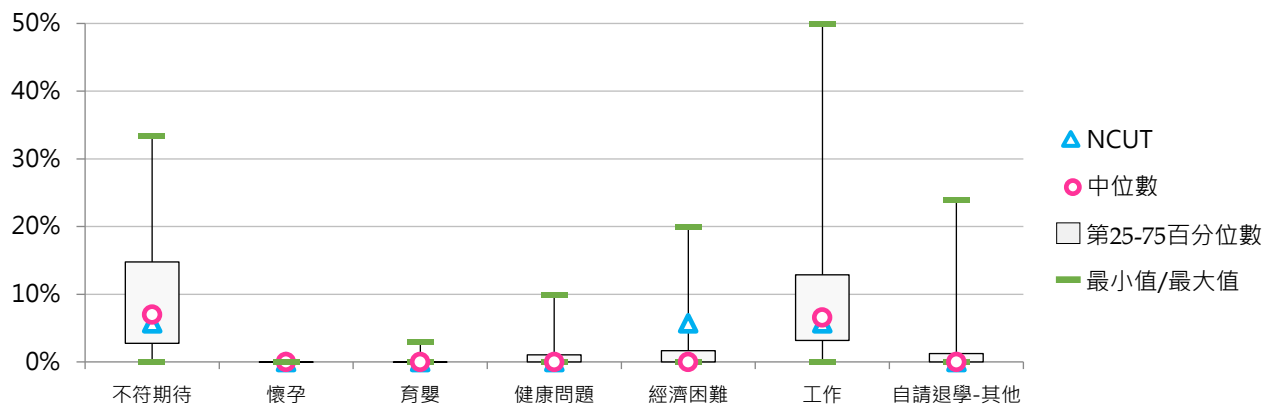



(三) 碩士在職專班退學學生占比

< 碩士在職專班退學學生數 / [碩士在職專班在學學生數 + 休學學生數 + 退學學生數] >

1. 112學年度各類型學校【碩士在職專班退學學生占比】最低前三校

公立大學		私立大學		公立技專		私立技專	
NTU	3.32%	MMC	0.00%	NPU	2.04%	Hwai	0.00%
TNUA	3.86%	DILA	0.00%	NCUT	5.56%	WFU	1.43%
TNNUA	4.26%	TMU	5.84%	NTUST	5.60%	TNU	4.26%

2. 110~112學年度碩士在職專班退學學生占比 - 不同類型學校

學年度	全國學校	公立學校	私立學校	大學校院	技專校院	NCUT
110	8.74%	7.26%	9.65%	7.99%	9.69%	8.05%
111	9.06%	6.78%	10.46%	8.40%	9.91%	5.98%
112	9.31%	7.09%	10.65%	8.74%	10.05%	5.56%

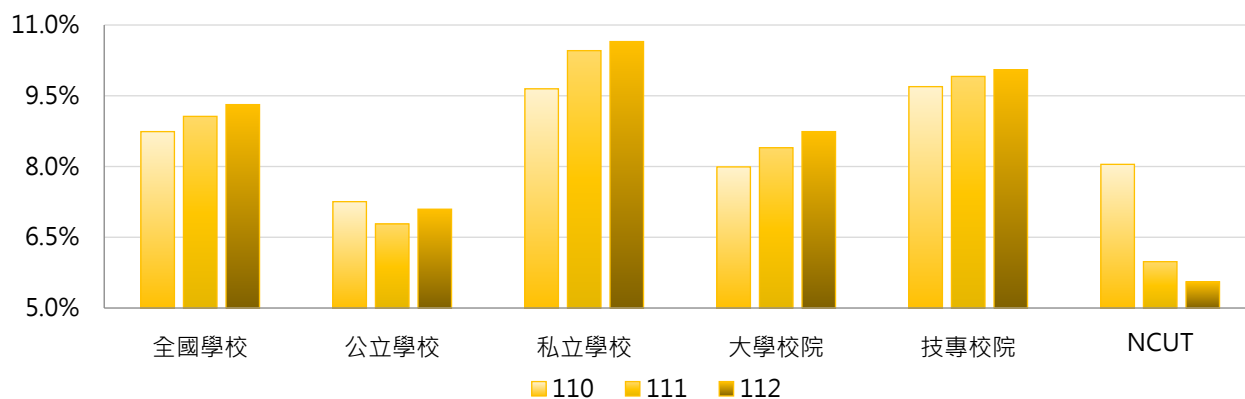

學年度	全國學校	公立大學	私立大學	公立技專	私立技專	NCUT
110	8.74%	6.70%	9.25%	8.75%	9.99%	8.05%
111	9.06%	6.43%	10.31%	7.73%	10.58%	5.98%
112	9.31%	6.86%	10.51%	7.72%	10.77%	5.56%

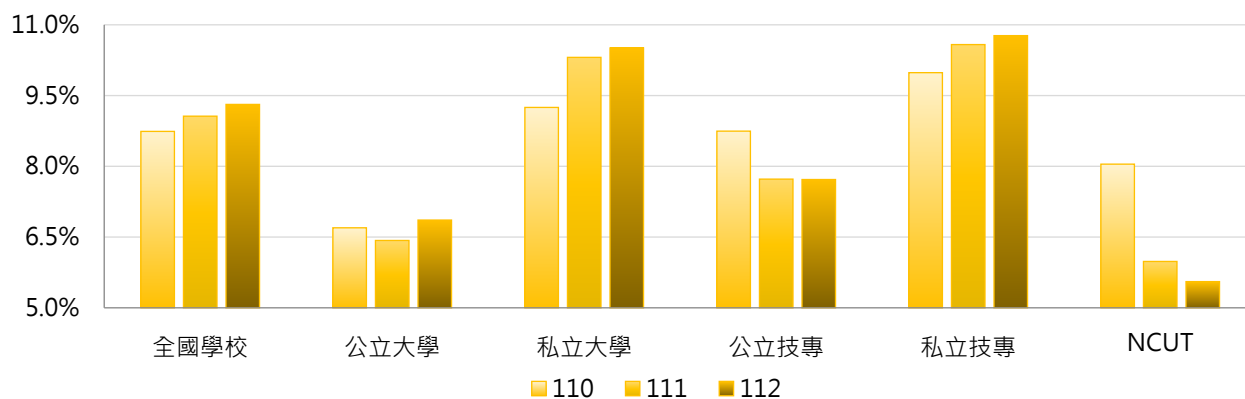

3. 110~112學年度碩士在職專班退學學生占比 - 不同區域學校

學年度	全國學校	北部區域	中部區域	南部區域	其他區域	NCUT
110	8.74%	8.99%	8.41%	8.42%	9.98%	8.05%
111	9.06%	9.59%	8.72%	8.62%	7.58%	5.98%
112	9.31%	9.14%	9.10%	9.48%	11.62%	5.56%

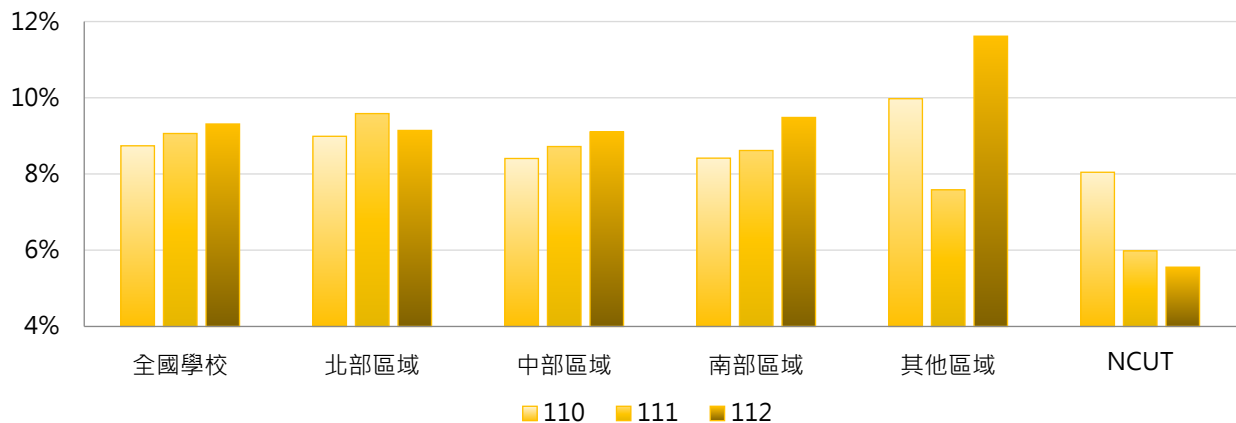

4. 110~112學年度碩士在職專班退學學生占比 - 排序百分位數

學年度	最小值	第25百分位數	中位數	第75百分位數	最大值	NCUT
110	0.00%	6.17%	7.62%	10.92%	33.33%	8.05%
111	0.00%	6.21%	8.28%	10.49%	24.47%	5.98%
112	0.00%	6.45%	8.41%	11.11%	53.85%	5.56%

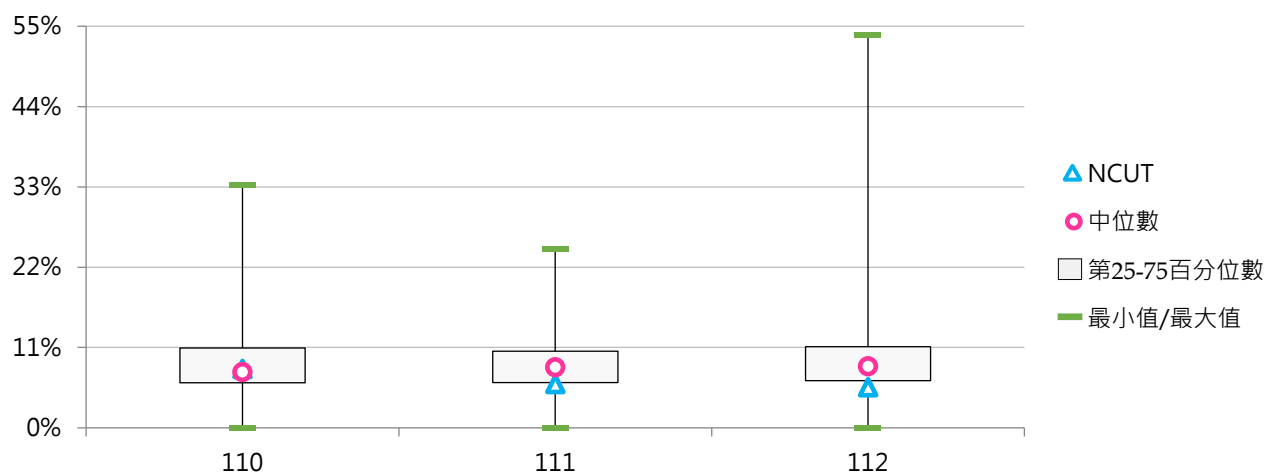



(四) 碩士在職專班退學原因百分比

< 碩士在職專班特定原因之退學學生數 / 碩士在職專班退學學生數 >

1. 110學年度碩士在職專班退學原因百分比 - 不同類型學校

退學原因	全國學校	公立學校	私立學校	大學校院	技專校院	NCUT
學業表現	12.5%	9.7%	14.2%	14.5%	10.0%	0.0%
操行成績	0.0%	0.0%	0.0%	0.0%	0.0%	0.0%
志趣不合	1.6%	1.7%	1.6%	1.7%	1.6%	0.0%
逾期未註冊	24.0%	28.6%	21.1%	24.9%	22.9%	3.6%
休學逾期 未復學	44.3%	40.1%	46.9%	41.5%	47.8%	64.3%
懷孕	0.0%	0.0%	0.0%	0.1%	0.0%	0.0%
育嬰	0.2%	0.3%	0.1%	0.2%	0.1%	0.0%
健康問題	0.7%	0.7%	0.7%	0.7%	0.6%	0.0%
工作需求	9.8%	11.4%	8.7%	9.5%	10.0%	21.4%
經濟困難	0.5%	0.2%	0.6%	0.5%	0.4%	0.0%
生涯規劃	4.6%	4.7%	4.6%	4.4%	5.0%	7.1%
其他	1.8%	2.5%	1.4%	1.9%	1.7%	3.6%







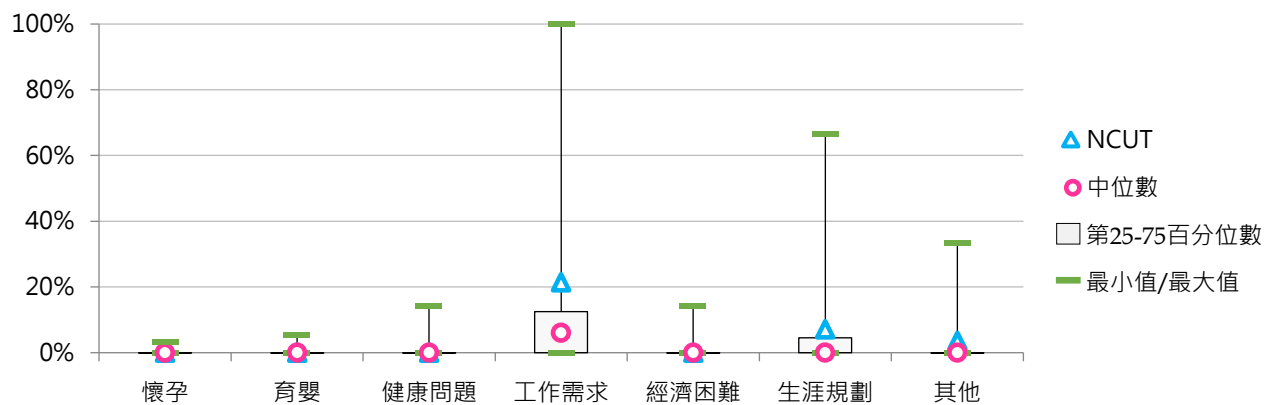
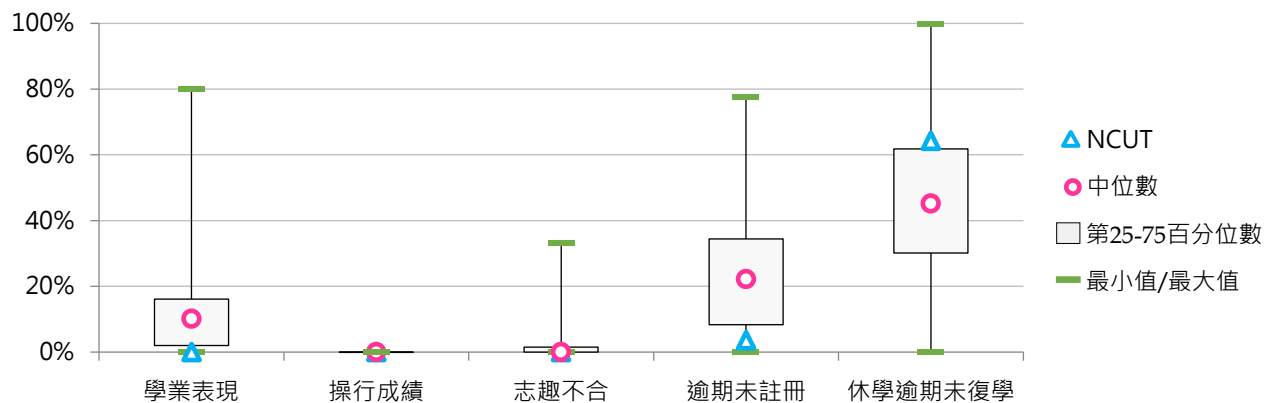











































退學原因	全國學校	公立大學	私立大學	公立技專	私立技專	NCUT
學業表現	12.5%	11.1%	18.0%	6.1%	11.2%	0.0%
操行成績	0.0%	0.0%	0.0%	0.0%	0.0%	0.0%
志趣不合	1.6%	2.1%	1.3%	0.7%	1.8%	0.0%
逾期未註冊	24.0%	28.5%	21.3%	29.1%	20.9%	3.6%
休學逾期 未復學	44.3%	37.1%	46.1%	48.4%	47.6%	64.3%
懷孕	0.0%	0.0%	0.1%	0.0%	0.0%	0.0%
育嬰	0.2%	0.3%	0.1%	0.0%	0.1%	0.0%
健康問題	0.7%	0.9%	0.6%	0.3%	0.7%	0.0%
工作需求	9.8%	12.5%	6.5%	8.2%	10.6%	21.4%
經濟困難	0.5%	0.2%	0.8%	0.3%	0.5%	0.0%
生涯規劃	4.6%	4.8%	4.0%	4.4%	5.2%	7.1%
其他	1.8%	2.5%	1.3%	2.4%	1.5%	3.6%



















































2. 110學年度碩士在職專班退學原因百分比 - 排序百分位數

退學原因	最小值	第25百分位數	中位數	第75百分位數	最大值	NCUT
學業表現	0.00%	1.97%	10.17%	16.13%	80.00%	0.00%
操行成績	0.00%	0.00%	0.00%	0.00%	0.00%	0.00%
志趣不合	0.00%	0.00%	0.00%	1.48%	33.33%	0.00%
逾期末註冊	0.00%	8.33%	22.22%	34.41%	77.78%	3.57%
休學逾期 未復學	0.00%	30.19%	45.23%	61.81%	100.00%	64.29%
懷孕	0.00%	0.00%	0.00%	0.00%	3.23%	0.00%
育嬰	0.00%	0.00%	0.00%	0.00%	5.26%	0.00%
健康問題	0.00%	0.00%	0.00%	0.00%	14.29%	0.00%
工作需求	0.00%	0.00%	6.06%	12.50%	100.00%	21.43%
經濟困難	0.00%	0.00%	0.00%	0.00%	14.29%	0.00%
生涯規劃	0.00%	0.00%	0.00%	4.49%	66.67%	7.14%
其他	0.00%	0.00%	0.00%	0.00%	33.33%	3.57%



3. 111學年度碩士在職專班退學原因百分比 - 不同類型學校

退學原因	全國學校	公立學校	私立學校	大學校院	技專校院	NCUT
不符期待	5.2% 	6.6% 	4.3% 	5.5% 	4.7% 	4.8% 
懷孕	0.0%	0.0%	0.0%	0.0%	0.0%	0.0%
育嬰	0.3% 	0.4% 	0.2%	0.4% 	0.1%	0.0%
健康問題	0.9% 	1.1% 	0.8% 	1.1% 	0.7% 	0.0%
經濟困難	0.4% 	0.4% 	0.3%	0.3% 	0.4% 	0.0%
工作	9.8% 	13.6% 	7.6% 	9.8% 	9.8% 	4.8% 
自請退學-其他	2.6% 	4.9% 	1.4% 	3.9% 	1.1% 	0.0%
學業表現	11.1% 	9.8% 	11.9% 	12.6% 	9.3% 	9.5% 
操行成績	0.0%	0.0%	0.0%	0.0%	0.0%	0.0%
逾期末註冊	27.4% 	30.0% 	25.9% 	26.8% 	28.2% 	4.8% 
休學逾期未復學	42.1% 	33.0% 	47.4% 	39.4% 	45.5% 	76.2% 
勒令退學-其他	0.2% 	0.1%	0.2% 	0.1%	0.3% 	0.0%

退學原因	全國學校	公立大學	私立大學	公立技專	私立技專	NCUT
不符期待	5.2% 	7.6% 	3.5% 	3.8% 	5.0% 	4.8% 
懷孕	0.0%	0.0%	0.0%	0.0%	0.0%	0.0%
育嬰	0.3% 	0.5% 	0.3% 	0.2% 	0.1%	0.0%
健康問題	0.9% 	1.4% 	0.8% 	0.4% 	0.8% 	0.0%
經濟困難	0.4% 	0.6% 	0.1%	0.1%	0.5% 	0.0%
工作	9.8% 	12.5% 	7.3% 	16.7% 	7.8% 	4.8% 
自請退學-其他	2.6% 	5.8% 	2.1% 	2.1% 	0.8% 	0.0%
學業表現	11.1% 	9.9% 	15.1% 	9.5% 	9.2% 	9.5% 
操行成績	0.0%	0.0%	0.0%	0.0%	0.0%	0.0%
逾期末註冊	27.4% 	30.3% 	23.6% 	29.0% 	27.9% 	4.8% 
休學逾期未復學	42.1% 	31.2% 	47.2% 	38.1% 	47.6% 	76.2% 
勒令退學-其他	0.2% 	0.2% 	0.0%	0.0%	0.3% 	0.0%

4. 111學年度碩士在職專班退學原因百分比 - 排序百分位數

退學原因	最小值	第25百分位數	中位數	第75百分位數	最大值	NCUT
不符期待	0.00%	0.00%	3.23%	8.28%	26.92%	4.76%
懷孕	0.00%	0.00%	0.00%	0.00%	0.00%	0.00%
育嬰	0.00%	0.00%	0.00%	0.00%	5.71%	0.00%
健康問題	0.00%	0.00%	0.00%	0.51%	20.00%	0.00%
經濟困難	0.00%	0.00%	0.00%	0.00%	12.50%	0.00%
工作	0.00%	0.00%	5.31%	11.11%	100.00%	4.76%
自請退學-其他	0.00%	0.00%	0.00%	1.19%	100.00%	0.00%
學業表現	0.00%	0.52%	9.60%	14.97%	60.00%	9.52%
操行成績	0.00%	0.00%	0.00%	0.00%	0.00%	0.00%
逾期未註冊	0.00%	12.50%	25.00%	39.16%	77.38%	4.76%
休學逾期未復學	0.00%	29.27%	42.52%	58.33%	100.00%	76.19%
勒令退學-其他	0.00%	0.00%	0.00%	0.00%	12.50%	0.00%

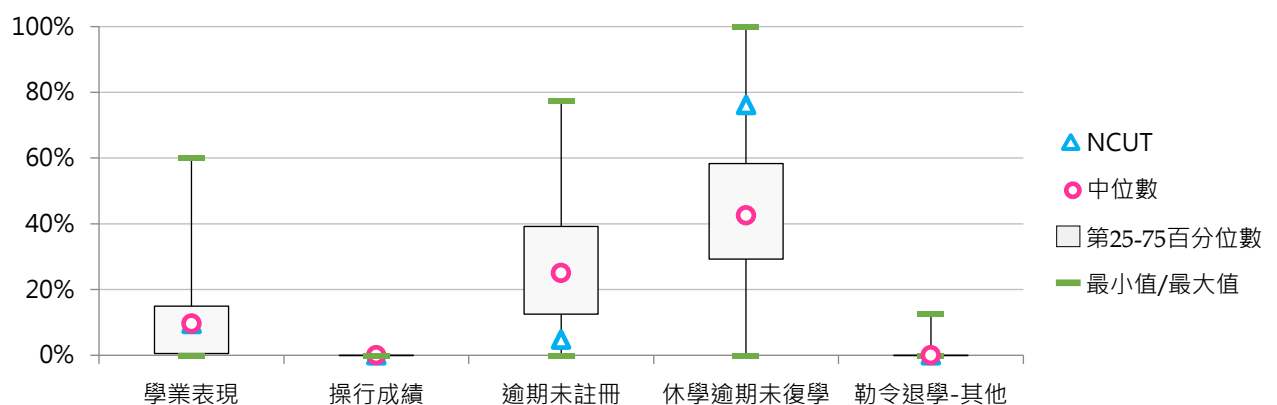
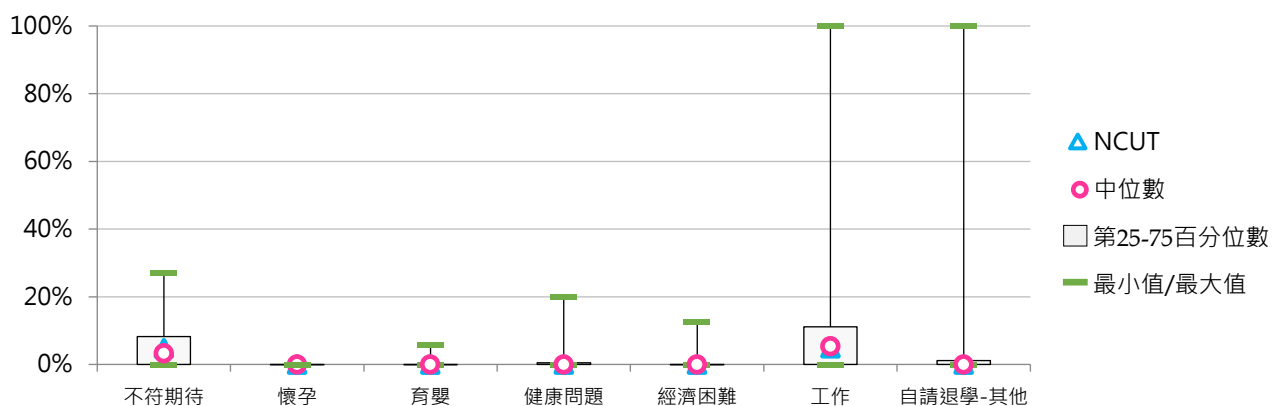



5. 112學年度碩士在職專班退學原因百分比 - 不同類型學校

退學原因	全國學校	公立學校	私立學校	大學校院	技專校院	NCUT
不符期待	4.8%	6.2%	3.9%	5.9%	3.4%	14.3%
懷孕	0.1%	0.2%	0.0%	0.1%	0.0%	0.0%
育嬰	0.2%	0.5%	0.0%	0.3%	0.0%	0.0%
健康問題	1.2%	1.1%	1.3%	1.2%	1.3%	4.8%
經濟困難	0.5%	0.4%	0.5%	0.3%	0.7%	0.0%
工作	8.8%	10.4%	7.8%	9.7%	7.7%	4.8%
自請退學-其他	2.9%	2.8%	3.0%	2.1%	4.0%	4.8%
學業表現	10.0%	9.3%	10.5%	12.0%	7.5%	4.8%
操行成績	0.0%	0.0%	0.0%	0.0%	0.1%	0.0%
逾期未註冊	25.7%	29.3%	23.4%	25.8%	25.4%	9.5%
休學逾期未復學	45.9%	39.7%	49.7%	42.6%	50.0%	57.1%
勒令退學-其他	0.0%	0.0%	0.0%	0.0%	0.0%	0.0%

退學原因	全國學校	公立大學	私立大學	公立技專	私立技專	NCUT
不符期待	4.8%	6.8%	4.9%	4.8%	3.0%	14.3%
懷孕	0.1%	0.3%	0.0%	0.0%	0.0%	0.0%
育嬰	0.2%	0.6%	0.0%	0.1%	0.0%	0.0%
健康問題	1.2%	1.2%	1.1%	1.0%	1.4%	4.8%
經濟困難	0.5%	0.5%	0.1%	0.4%	0.8%	0.0%
工作	8.8%	12.2%	7.1%	5.5%	8.3%	4.8%
自請退學-其他	2.9%	3.0%	1.3%	2.3%	4.5%	4.8%
學業表現	10.0%	10.2%	13.8%	6.7%	7.7%	4.8%
操行成績	0.0%	0.0%	0.0%	0.0%	0.1%	0.0%
逾期未註冊	25.7%	28.9%	22.7%	30.3%	23.9%	9.5%
休學逾期未復學	45.9%	36.3%	49.0%	48.9%	50.3%	57.1%
勒令退學-其他	0.0%	0.0%	0.0%	0.0%	0.0%	0.0%

6. 112學年度碩士在職專班退學原因百分比 - 排序百分位數

退學原因	最小值	第25百分位數	中位數	第75百分位數	最大值	NCUT
不符期待	0.00%	0.00%	1.86%	5.85%	50.00%	14.29%
懷孕	0.00%	0.00%	0.00%	0.00%	6.25%	0.00%
育嬰	0.00%	0.00%	0.00%	0.00%	5.94%	0.00%
健康問題	0.00%	0.00%	0.00%	1.14%	20.00%	4.76%
經濟困難	0.00%	0.00%	0.00%	0.00%	11.11%	0.00%
工作	0.00%	0.00%	5.43%	11.71%	64.52%	4.76%
自請退學-其他	0.00%	0.00%	0.00%	1.82%	100.00%	4.76%
學業表現	0.00%	0.00%	8.06%	14.91%	52.94%	4.76%
操行成績	0.00%	0.00%	0.00%	0.00%	2.70%	0.00%
逾期未註冊	0.00%	13.65%	22.27%	34.62%	100.00%	9.52%
休學逾期末復學	0.00%	31.43%	50.00%	62.09%	100.00%	57.14%
勒令退學-其他	0.00%	0.00%	0.00%	0.00%	1.33%	0.00%

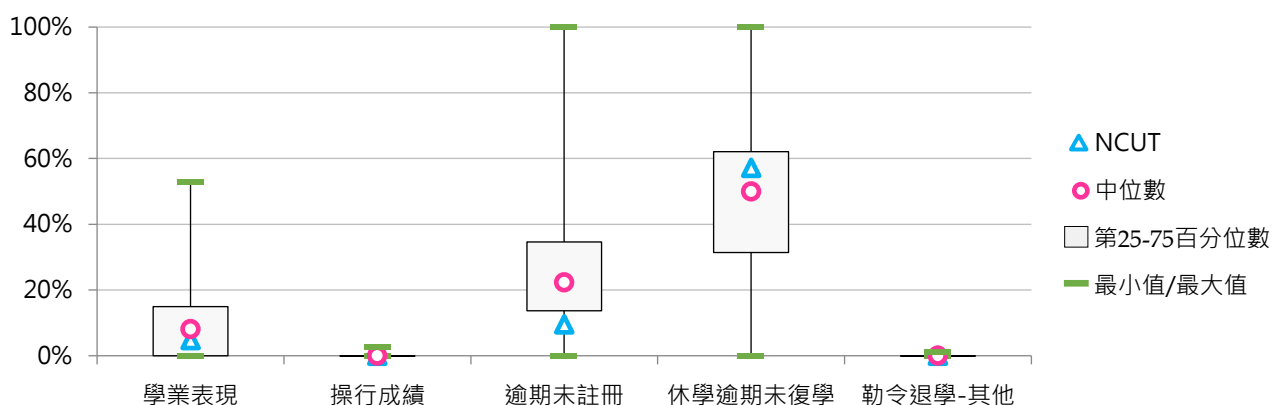
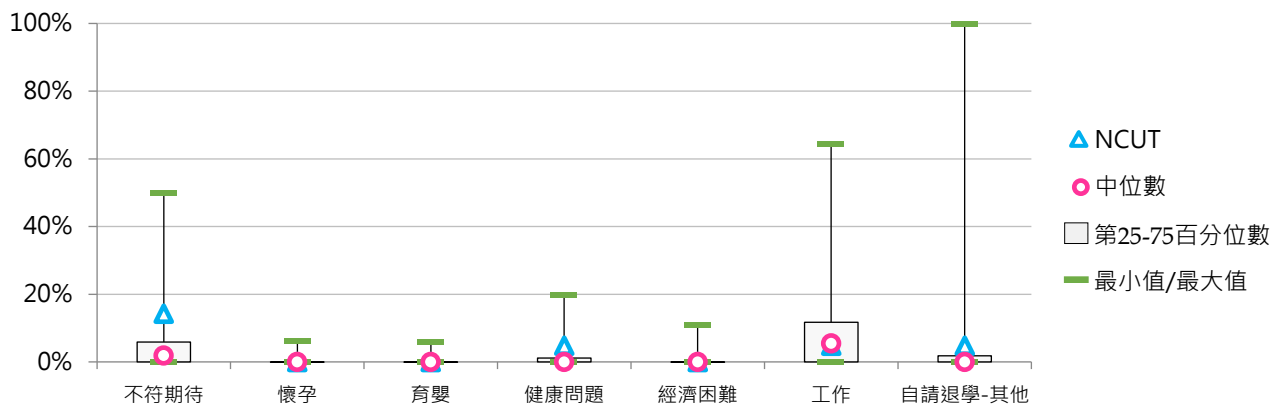



四、博士班退學學生

(一) 博士班退學學生占比

< 博士班退學學生數 / [博士班在學學生數 + 休學學生數 + 退學學生數] >

1. 112學年度各類型學校【博士班退學學生占比】最低前三校

公立大學	
NTUPES	0.00%
NQU	0.00%
NUU	0.00%

私立大學	
USC	0.00%
MMC	0.00%
FGU	2.27%

公立技專	
NTCUST	0.00%
NCUT	1.41%
NKUHT	2.44%

私立技專	
HKU	0.00%
CTUST	0.00%
CSU	0.00%
YUMT	0.00%
MUST	0.00%

2. 110~112學年度博士班退學學生占比 - 不同類型學校

學年度	全國學校	公立學校	私立學校	大學校院	技專校院	NCUT
110	6.87%	5.75%	8.04%	6.95%	6.61%	5.56%
111	7.18%	5.75%	8.71%	7.49%	6.16%	8.20%
112	5.83%	5.80%	5.86%	5.79%	5.96%	1.41%

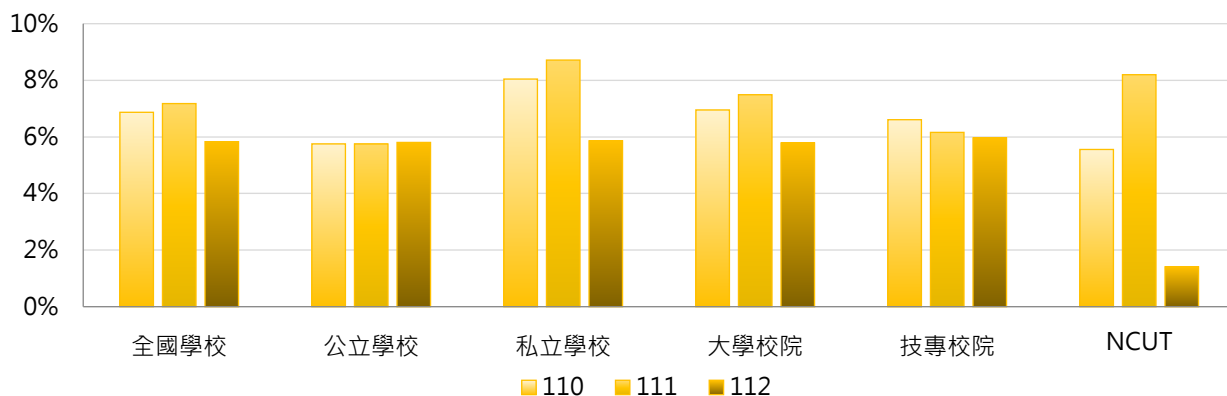

學年度	全國學校	公立大學	私立大學	公立技專	私立技專	NCUT
110	6.87%	5.59%	8.35%	6.24%	7.01%	5.56%
111	7.18%	5.50%	9.61%	6.55%	5.72%	8.20%
112	5.83%	5.79%	5.78%	5.84%	6.10%	1.41%

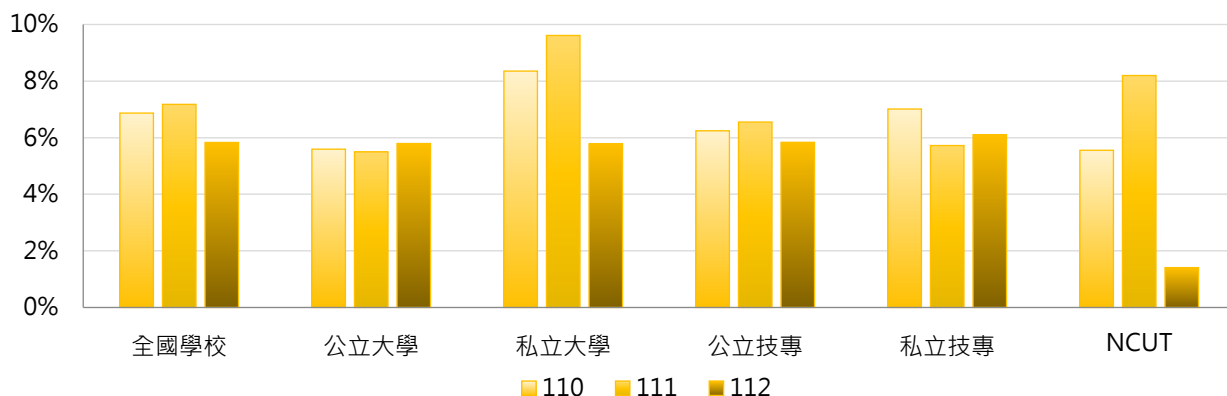

3. 110~112學年度博士班退學學生占比 - 不同區域學校

學年度	全國學校	北部區域	中部區域	南部區域	其他區域	NCUT
110	6.87%	7.66%	5.90%	6.68%	4.24%	5.56%
111	7.18%	8.20%	5.81%	6.87%	5.56%	8.20%
112	5.83%	5.75%	4.43%	7.57%	4.94%	1.41%

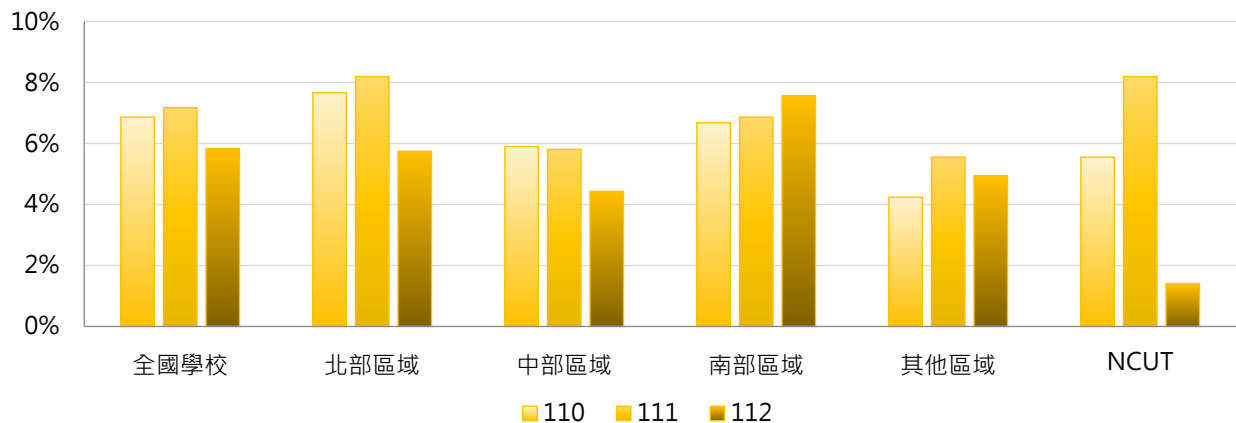

4. 110~112學年度博士班退學學生占比 - 排序百分位數

學年度	最小值	第25百分位數	中位數	第75百分位數	最大值	NCUT
110	0.00%	4.66%	5.77%	7.55%	66.67%	5.56%
111	0.00%	4.29%	5.90%	7.96%	100.00%	8.20%
112	0.00%	3.90%	5.89%	7.80%	18.42%	1.41%

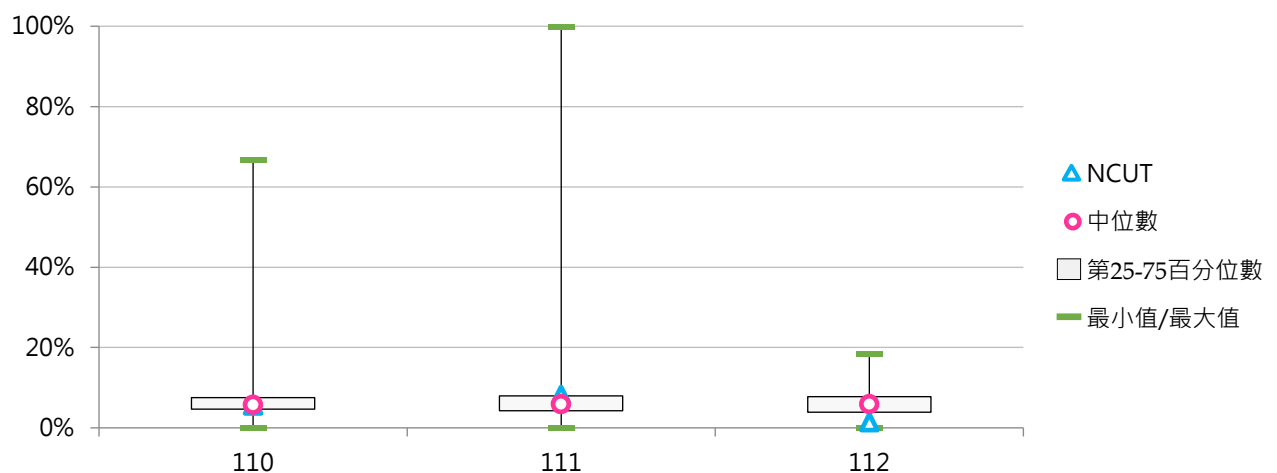



(二) 博士班退學原因百分比

< 博士班特定原因之退學學生數 / 博士班退學學生數 >

1. 110學年度博士班退學原因百分比 - 不同類型學校

退學原因	全國學校	公立學校	私立學校	大學校院	技專校院	NCUT
學業表現	15.3%	13.3%	17.4%	16.6%	10.1%	33.3%
操行成績	0.1%	0.1%	0.0%	0.1%	0.0%	0.0%
志趣不合	4.2%	2.6%	6.0%	4.9%	1.6%	0.0%
逾期未註冊	24.1%	31.6%	16.1%	24.4%	23.0%	0.0%
休學逾期 未復學	35.8%	27.6%	44.7%	33.4%	45.0%	66.7%
懷孕	0.0%	0.0%	0.0%	0.0%	0.0%	0.0%
育嬰	0.0%	0.0%	0.0%	0.0%	0.1%	0.0%
健康問題	1.2%	1.2%	1.2%	1.4%	0.4%	0.0%
工作需求	9.2%	9.7%	8.7%	10.4%	4.7%	0.0%
經濟困難	0.9%	0.8%	1.1%	0.7%	2.0%	0.0%
生涯規劃	6.9%	10.0%	3.6%	5.6%	11.9%	0.0%
其他	2.3%	3.2%	1.3%	2.6%	1.1%	0.0%

退學原因	全國學校	公立大學	私立大學	公立技專	私立技專	NCUT
學業表現	15.3%	13.0%	20.3%	14.2%	4.8%	33.3%
操行成績	0.1%	0.1%	0.0%	0.0%	0.0%	0.0%
志趣不合	4.2%	3.1%	6.8%	1.1%	2.4%	0.0%
逾期未註冊	24.1%	33.2%	15.4%	26.0%	19.0%	0.0%
休學逾期 未復學	35.8%	27.4%	39.5%	28.3%	66.6%	66.7%
懷孕	0.0%	0.0%	0.0%	0.0%	0.0%	0.0%
育嬰	0.0%	0.0%	0.0%	0.2%	0.0%	0.0%
健康問題	1.2%	1.3%	1.5%	0.8%	0.0%	0.0%
工作需求	9.2%	10.1%	10.7%	8.4%	0.0%	0.0%
經濟困難	0.9%	0.7%	0.6%	0.8%	3.6%	0.0%
生涯規劃	6.9%	7.5%	3.6%	18.4%	3.6%	0.0%
其他	2.3%	3.5%	1.6%	1.9%	0.0%	0.0%

2. 110學年度博士班退學原因百分比 - 排序百分位數

退學原因	最小值	第25百分位數	中位數	第75百分位數	最大值	NCUT
學業表現	0.00%	0.00%	12.50%	20.00%	100.00%	33.33%
操行成績	0.00%	0.00%	0.00%	0.00%	3.03%	0.00%
志趣不合	0.00%	0.00%	0.00%	4.26%	100.00%	0.00%
逾期末註冊	0.00%	4.55%	20.29%	33.33%	100.00%	0.00%
休學逾期 未復學	0.00%	12.50%	34.78%	55.00%	100.00%	66.67%
懷孕	0.00%	0.00%	0.00%	0.00%	0.00%	0.00%
育嬰	0.00%	0.00%	0.00%	0.00%	1.39%	0.00%
健康問題	0.00%	0.00%	0.00%	1.35%	20.00%	0.00%
工作需求	0.00%	0.00%	5.26%	12.17%	100.00%	0.00%
經濟困難	0.00%	0.00%	0.00%	0.00%	25.00%	0.00%
生涯規劃	0.00%	0.00%	0.00%	7.69%	100.00%	0.00%
其他	0.00%	0.00%	0.00%	0.00%	33.33%	0.00%

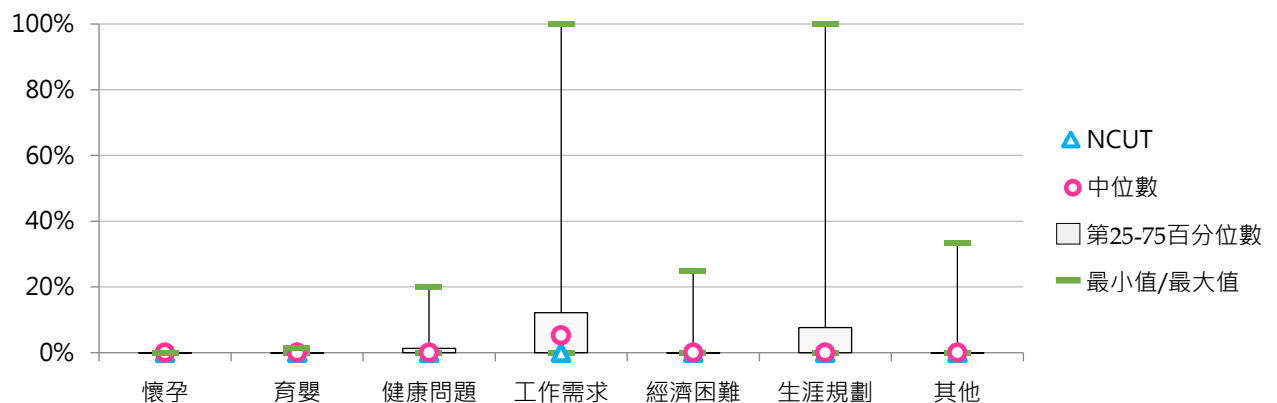
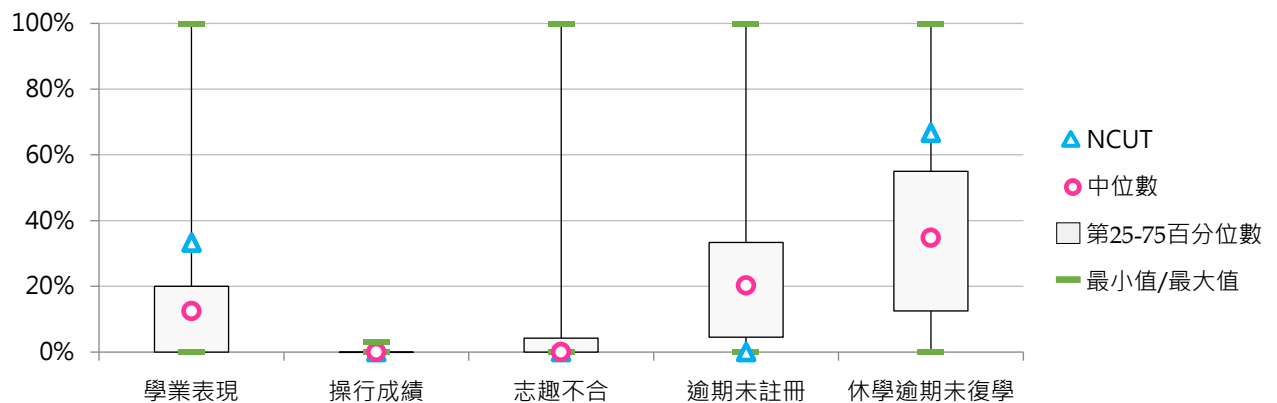



3. 111學年度博士班退學原因百分比 - 不同類型學校

退學原因	全國學校	公立學校	私立學校	大學校院	技專校院	NCUT
不符期待	10.6%	12.1%	8.9%	10.0%	13.2%	20.0%
懷孕	0.0%	0.0%	0.0%	0.0%	0.0%	0.0%
育嬰	0.3%	0.5%	0.1%	0.3%	0.2%	0.0%
健康問題	1.9%	1.1%	2.8%	1.4%	3.7%	0.0%
經濟困難	0.6%	0.6%	0.7%	0.6%	0.7%	0.0%
工作	10.4%	9.6%	11.2%	9.2%	15.1%	0.0%
自請退學-其他	2.9%	3.5%	2.2%	2.7%	3.5%	0.0%
學業表現	15.7%	12.9%	18.8%	17.3%	9.4%	0.0%
操行成績	0.0%	0.0%	0.0%	0.0%	0.0%	0.0%
逾期末註冊	23.1%	27.2%	18.4%	24.0%	19.4%	0.0%
休學逾期未復學	34.6%	32.5%	36.9%	34.5%	34.8%	80.0%
勒令退學-其他	0.0%	0.0%	0.0%	0.0%	0.1%	0.0%







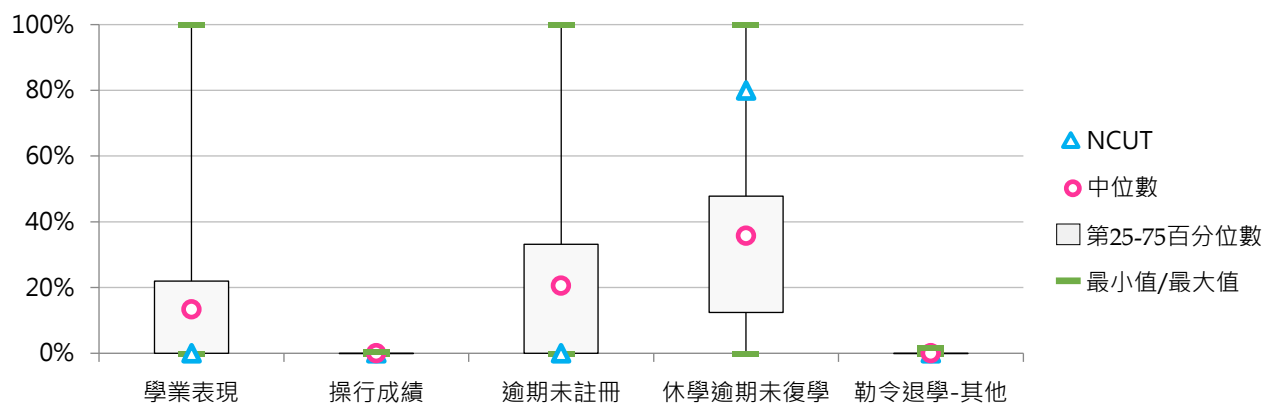
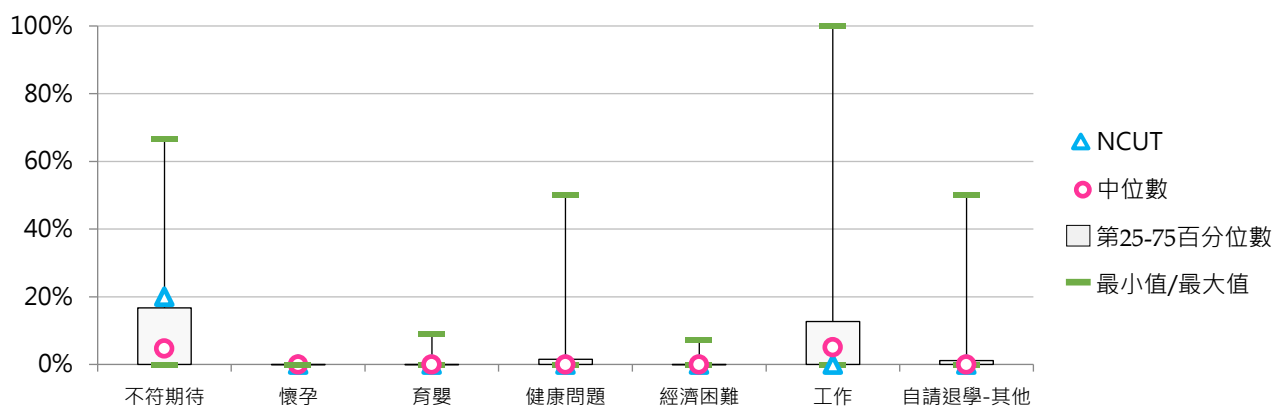







































退學原因	全國學校	公立大學	私立大學	公立技專	私立技專	NCUT
不符期待	10.6%	12.4%	7.3%	10.8%	16.7%	20.0%
懷孕	0.0%	0.0%	0.0%	0.0%	0.0%	0.0%
育嬰	0.3%	0.5%	0.1%	0.4%	0.0%	0.0%
健康問題	1.9%	1.2%	1.6%	0.6%	8.3%	0.0%
經濟困難	0.6%	0.4%	0.8%	1.2%	0.0%	0.0%
工作	10.4%	9.0%	9.4%	11.8%	20.0%	0.0%
自請退學-其他	2.9%	2.8%	2.7%	5.8%	0.0%	0.0%
學業表現	15.7%	13.4%	21.4%	11.4%	6.4%	0.0%
操行成績	0.0%	0.0%	0.0%	0.0%	0.0%	0.0%
逾期末註冊	23.1%	28.9%	18.8%	21.3%	16.5%	0.0%
休學逾期未復學	34.6%	31.4%	37.9%	36.6%	32.1%	80.0%
勒令退學-其他	0.0%	0.0%	0.0%	0.2%	0.0%	0.0%













































4. 111學年度博士班退學原因百分比 - 排序百分位數

退學原因	最小值	第25百分位數	中位數	第75百分位數	最大值	NCUT
不符期待	0.00%	0.00%	4.65%	16.71%	66.67%	20.00%
懷孕	0.00%	0.00%	0.00%	0.00%	0.00%	0.00%
育嬰	0.00%	0.00%	0.00%	0.00%	9.09%	0.00%
健康問題	0.00%	0.00%	0.00%	1.53%	50.00%	0.00%
經濟困難	0.00%	0.00%	0.00%	0.00%	7.41%	0.00%
工作	0.00%	0.00%	5.06%	12.68%	100.00%	0.00%
自請退學-其他	0.00%	0.00%	0.00%	1.15%	50.00%	0.00%
學業表現	0.00%	0.00%	13.33%	21.98%	100.00%	0.00%
操行成績	0.00%	0.00%	0.00%	0.00%	0.58%	0.00%
逾期未註冊	0.00%	0.00%	20.58%	33.20%	100.00%	0.00%
休學逾期未復學	0.00%	12.45%	35.71%	47.81%	100.00%	80.00%
勒令退學-其他	0.00%	0.00%	0.00%	0.00%	1.79%	0.00%



5. 112學年度博士班退學原因百分比 - 不同類型學校

退學原因	全國學校	公立學校	私立學校	大學校院	技專校院	NCUT
不符期待	10.3% 	13.3% 	6.7% 	9.8% 	12.3% 	100.0% 
懷孕	0.2%	0.0%	0.3% 	0.2%	0.0%	0.0%
育嬰	0.1%	0.3% 	0.0%	0.2%	0.0%	0.0%
健康問題	5.0% 	5.4% 	4.5% 	4.3% 	7.6% 	0.0%
經濟困難	1.7% 	2.7% 	0.5% 	1.7% 	1.7% 	0.0%
工作	10.6% 	13.1% 	7.6% 	11.6% 	7.1% 	0.0%
自請退學-其他	2.7% 	2.4% 	3.2% 	2.4% 	4.0% 	0.0%
學業表現	19.7% 	14.7% 	25.9% 	21.2% 	14.4% 	0.0%
操行成績	0.2% 	0.0%	0.5% 	0.0%	1.1% 	0.0%
逾期未註冊	21.9% 	27.1% 	15.6% 	21.3% 	24.4% 	0.0%
休學逾期未復學	27.4% 	21.1% 	35.2% 	27.4% 	27.5% 	0.0%
勒令退學-其他	0.0%	0.1%	0.0%	0.0%	0.0%	0.0%

退學原因	全國學校	公立大學	私立大學	公立技專	私立技專	NCUT
不符期待	10.3% 	12.1% 	7.3% 	16.7% 	3.3% 	100.0% 
懷孕	0.2%	0.0%	0.4% 	0.0%	0.0%	0.0%
育嬰	0.1%	0.4% 	0.0%	0.0%	0.0%	0.0%
健康問題	5.0% 	3.5% 	5.1% 	10.8% 	1.2% 	0.0%
經濟困難	1.7% 	2.7% 	0.6% 	2.5% 	0.0%	0.0%
工作	10.6% 	15.1% 	7.7% 	7.2% 	6.9% 	0.0%
自請退學-其他	2.7% 	2.3% 	2.5% 	2.6% 	6.7% 	0.0%
學業表現	19.7% 	14.9% 	27.9% 	13.8% 	15.4% 	0.0%
操行成績	0.2% 	0.0%	0.0%	0.0%	3.3% 	0.0%
逾期未註冊	21.9% 	26.9% 	15.2% 	27.8% 	17.8% 	0.0%
休學逾期未復學	27.4% 	22.0% 	33.3% 	18.5% 	45.4% 	0.0%
勒令退學-其他	0.0%	0.1%	0.0%	0.0%	0.0%	0.0%

6. 112學年度博士班退學原因百分比 - 排序百分位數

退學原因	最小值	第25百分位數	中位數	第75百分位數	最大值	NCUT
不符期待	0.00%	0.00%	6.58%	13.81%	100.00%	100.00%
懷孕	0.00%	0.00%	0.00%	0.00%	11.11%	0.00%
育嬰	0.00%	0.00%	0.00%	0.00%	5.26%	0.00%
健康問題	0.00%	0.00%	0.00%	3.68%	100.00%	0.00%
經濟困難	0.00%	0.00%	0.00%	0.00%	50.00%	0.00%
工作	0.00%	0.00%	6.90%	14.72%	66.67%	0.00%
自請退學-其他	0.00%	0.00%	0.00%	1.39%	33.33%	0.00%
學業表現	0.00%	7.95%	16.67%	25.51%	100.00%	0.00%
操行成績	0.00%	0.00%	0.00%	0.00%	16.67%	0.00%
逾期末註冊	0.00%	1.79%	24.00%	31.75%	100.00%	0.00%
休學逾期末復學	0.00%	13.72%	26.15%	37.90%	100.00%	0.00%
勒令退學-其他	0.00%	0.00%	0.00%	0.00%	1.75%	0.00%

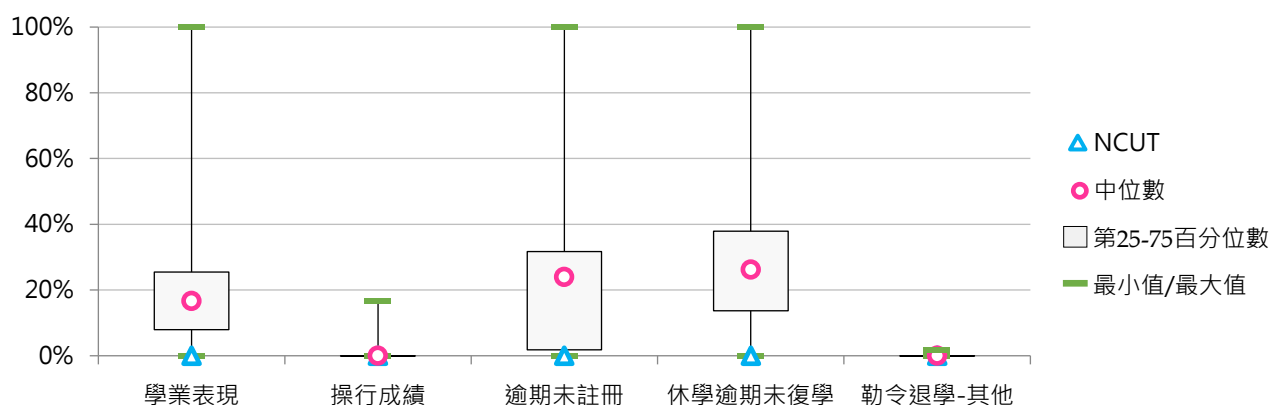
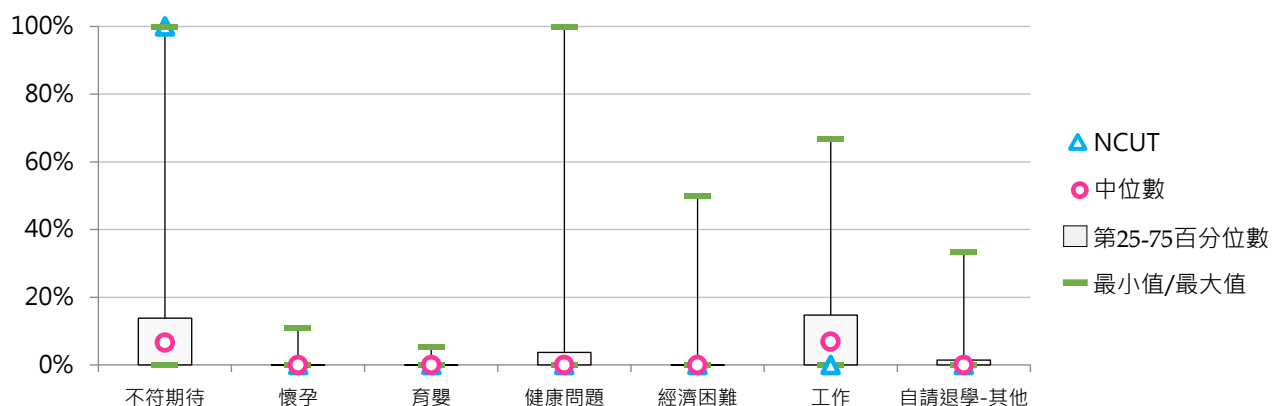

五、專科部退學學生

(一) 五專退學學生占比

< 五專退學學生數 / [五專在學學生數 + 休學學生數 + 退學學生數] >

1. 112學年度各類型學校【五專退學學生占比】最低前三校

公立大學		私立大學		公立技專		私立技專	
TNUA	3.19%	TCU	5.55%	NTUT	2.47%	CNU	2.74%
TNNUA	6.01%	UKN	6.92%	NTIN	2.71%	HKU	2.85%
--	--	--	--	NFU	2.92%	FY	4.07%

2. 110~112學年度五專退學學生占比 - 不同類型學校

學年度	全國學校	公立學校	私立學校	大學校院	技專校院	NCUT
110	11.31%	3.28%	13.84%	3.18%	12.09%	--
111	11.52%	3.89%	13.86%	4.53%	12.17%	--
112	10.04%	4.94%	11.64%	5.42%	10.48%	--

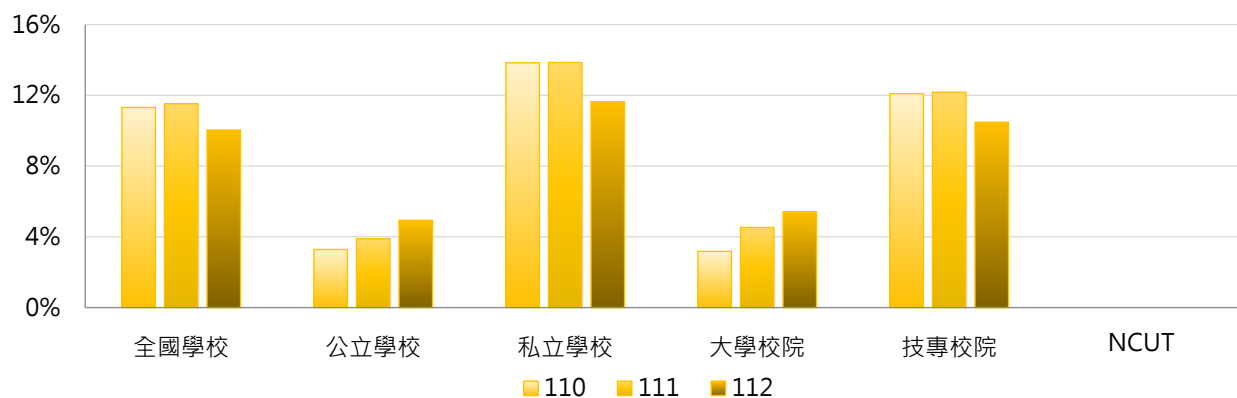

學年度	全國學校	公立大學	私立大學	公立技專	私立技專	NCUT
110	11.31%	0.28%	6.07%	3.95%	14.31%	--
111	11.52%	1.93%	7.14%	4.32%	14.25%	--
112	10.04%	4.60%	6.24%	5.01%	11.97%	--

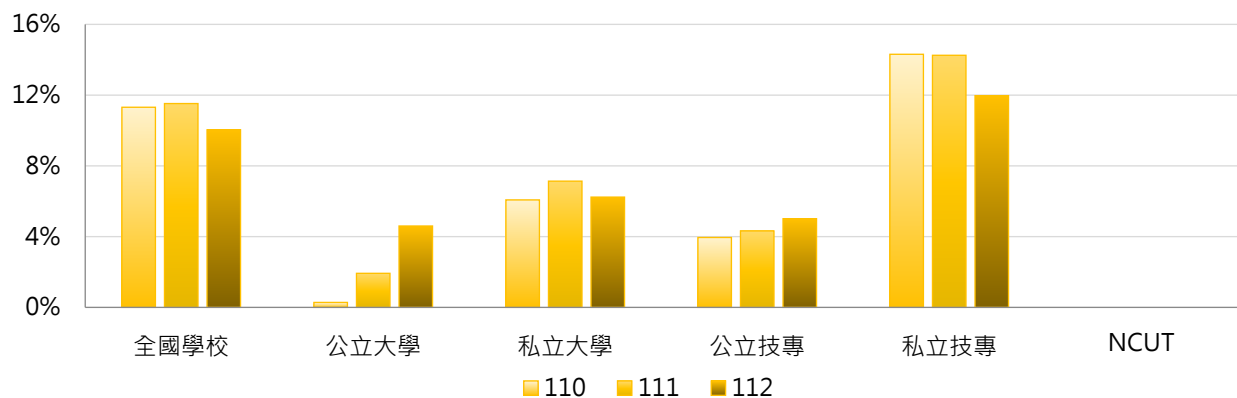

3. 110~112學年度五專退學學生占比 - 不同區域學校

學年度	全國學校	北部區域	中部區域	南部區域	其他區域	NCUT
110	11.31%	17.90%	6.66%	4.66%	7.13%	--
111	11.52%	16.58%	6.37%	7.35%	10.95%	--
112	10.04%	11.86%	7.10%	8.97%	9.40%	--

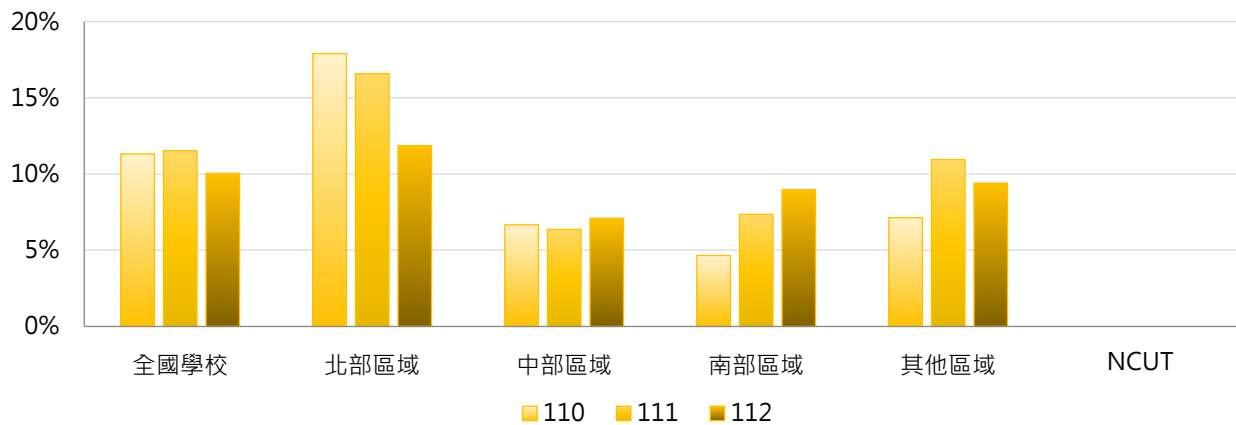

4. 110~112學年度五專退學學生占比 - 排序百分位數

學年度	最小值	第25百分位數	中位數	第75百分位數	最大值	NCUT
110	0.00%	4.06%	6.39%	10.56%	100.00%	--
111	1.10%	4.30%	6.71%	13.62%	100.00%	--
112	2.47%	5.25%	6.86%	12.33%	66.67%	--

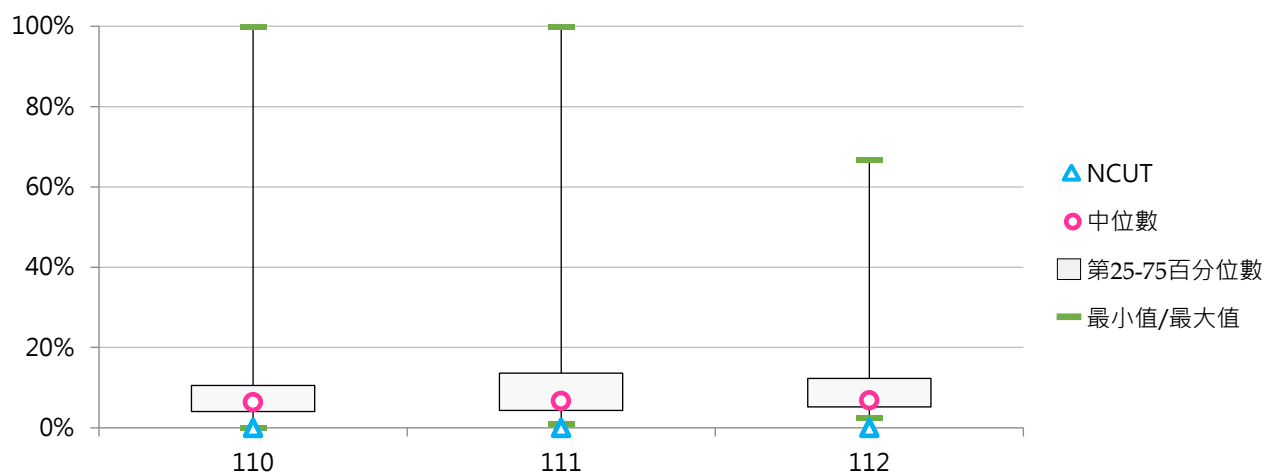



(二) 五專退學原因百分比

< 五專特定原因之退學學生數 / 五專退學學生數 >

1. 110學年度五專退學原因百分比 - 不同類型學校

退學原因	全國學校	公立學校	私立學校	大學校院	技專校院	NCUT
學業表現	9.8%	13.2%	8.9%	8.8%	9.9%	--
操行成績	3.9%	2.9%	4.1%	8.8%	3.5%	--
志趣不合	42.6%	53.6%	39.5%	60.6%	41.3%	--
逾期未註冊	7.5%	5.4%	8.1%	0.0%	8.0%	--
休學逾期 未復學	23.3%	15.4%	25.5%	12.3%	24.0%	--
懷孕	0.0%	0.0%	0.0%	0.0%	0.0%	--
育嬰	0.0%	0.0%	0.0%	0.0%	0.0%	--
健康問題	0.6%	0.5%	0.7%	1.1%	0.6%	--
工作需求	2.2%	1.4%	2.5%	0.3%	2.4%	--
經濟困難	0.5%	0.0%	0.6%	0.1%	0.5%	--
生涯規劃	6.5%	2.7%	7.6%	7.3%	6.4%	--
其他	3.1%	5.0%	2.6%	0.7%	3.3%	--

退學原因	全國學校	公立大學	私立大學	公立技專	私立技專	NCUT
學業表現	9.8%	0.0%	13.1%	14.6%	8.6%	--
操行成績	3.9%	0.0%	13.2%	3.3%	3.6%	--
志趣不合	42.6%	100.0%	40.9%	48.4%	39.4%	--
逾期未註冊	7.5%	0.0%	0.0%	6.0%	8.5%	--
休學逾期 未復學	23.3%	0.0%	18.5%	17.1%	25.9%	--
懷孕	0.0%	0.0%	0.0%	0.0%	0.0%	--
育嬰	0.0%	0.0%	0.0%	0.0%	0.0%	--
健康問題	0.6%	0.0%	1.6%	0.5%	0.6%	--
工作需求	2.2%	0.0%	0.4%	1.6%	2.6%	--
經濟困難	0.5%	0.0%	0.2%	0.0%	0.6%	--
生涯規劃	6.5%	0.0%	10.9%	3.0%	7.4%	--
其他	3.1%	0.0%	1.0%	5.6%	2.7%	--

2. 110學年度五專退學原因百分比 - 排序百分位數

退學原因	最小值	第25百分位數	中位數	第75百分位數	最大值	NCUT
學業表現	0.00%	3.77%	8.43%	13.27%	40.00%	--
操行成績	0.00%	0.00%	1.46%	4.84%	26.45%	--
志趣不合	0.00%	33.08%	44.93%	53.01%	100.00%	--
逾期末註冊	0.00%	1.46%	3.75%	8.74%	100.00%	--
休學逾期 未復學	0.00%	17.36%	24.09%	29.79%	46.22%	--
懷孕	0.00%	0.00%	0.00%	0.00%	0.71%	--
育嬰	0.00%	0.00%	0.00%	0.00%	0.54%	--
健康問題	0.00%	0.00%	0.00%	1.34%	3.61%	--
工作需求	0.00%	0.00%	1.32%	3.77%	12.24%	--
經濟困難	0.00%	0.00%	0.00%	0.44%	3.53%	--
生涯規劃	0.00%	0.00%	2.56%	9.78%	43.80%	--
其他	0.00%	0.00%	0.00%	1.10%	50.00%	--

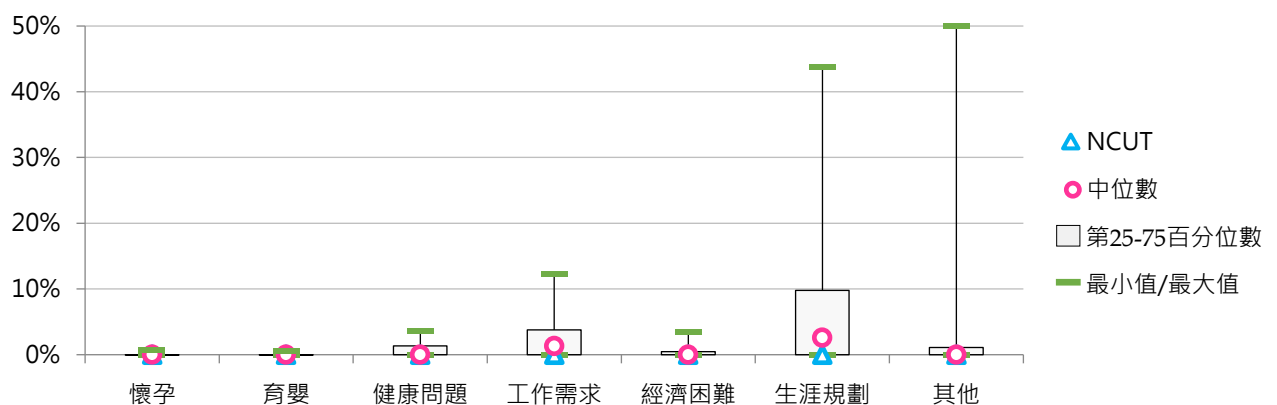
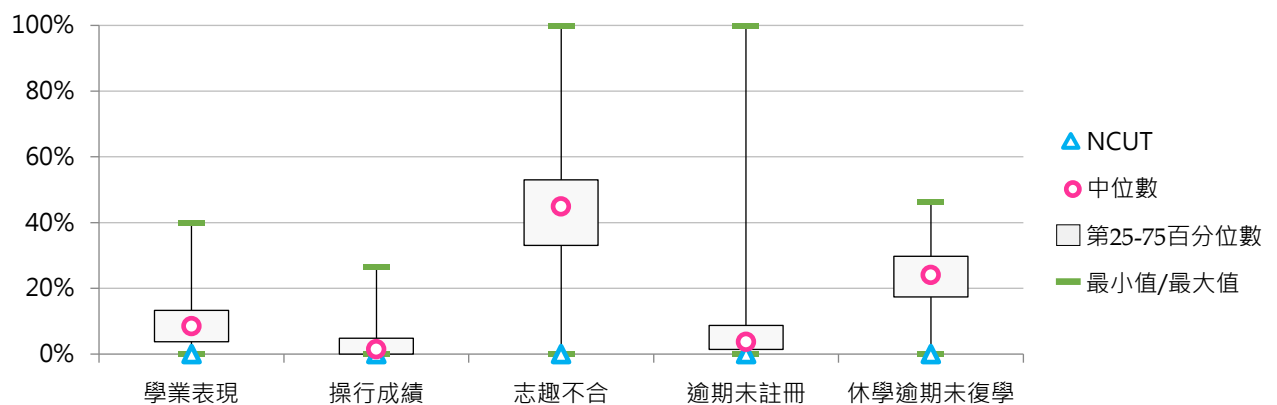



3. 111學年度五專退學原因百分比 - 不同類型學校

退學原因	全國學校	公立學校	私立學校	大學校院	技專校院	NCUT
不符期待	54.6%	59.4%	53.1%	58.5%	54.2%	--
懷孕	0.0%	0.0%	0.0%	0.0%	0.0%	--
育嬰	0.0%	0.0%	0.0%	0.0%	0.0%	--
健康問題	1.2%	3.1%	0.6%	9.6%	0.4%	--
經濟困難	0.7%	0.0%	0.9%	0.3%	0.8%	--
工作	4.1%	0.3%	5.3%	0.7%	4.4%	--
自請退學-其他	0.8%	0.0%	1.1%	0.0%	0.9%	--
學業表現	10.0%	16.2%	8.1%	5.6%	10.4%	--
操行成績	3.0%	1.5%	3.5%	3.9%	2.9%	--
逾期未註冊	5.1%	1.4%	6.2%	1.9%	5.4%	--
休學逾期未復學	20.5%	18.1%	21.2%	19.6%	20.6%	--
勒令退學-其他	0.0%	0.0%	0.0%	0.0%	0.0%	--







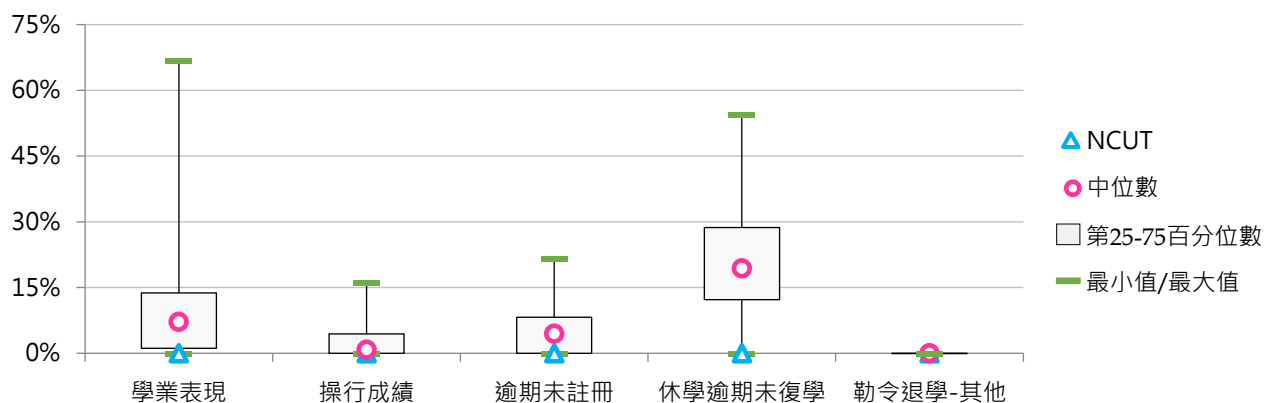
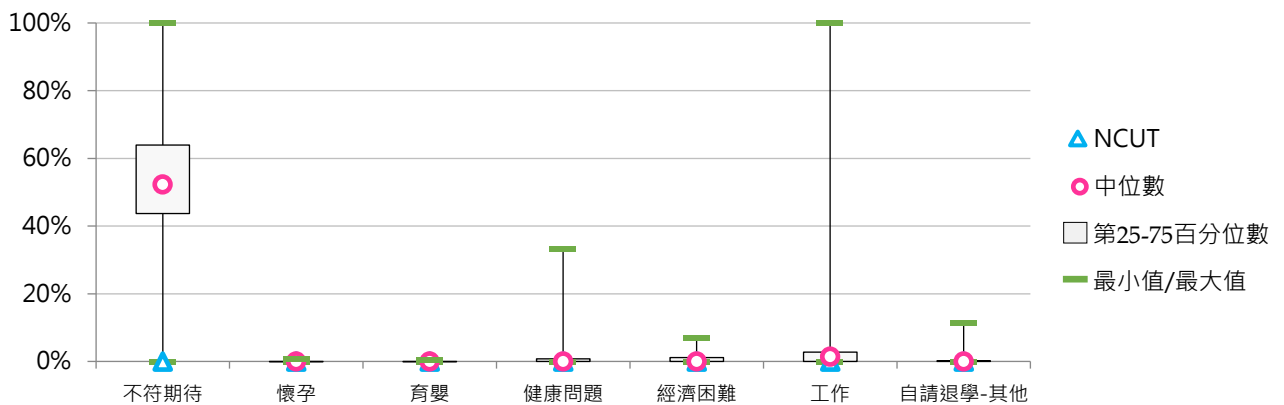

































退學原因	全國學校	公立大學	私立大學	公立技專	私立技專	NCUT
不符期待	54.6%	66.7%	50.2%	57.8%	53.3%	--
懷孕	0.0%	0.0%	0.0%	0.0%	0.0%	--
育嬰	0.0%	0.0%	0.0%	0.0%	0.0%	--
健康問題	1.2%	16.7%	2.5%	0.1%	0.5%	--
經濟困難	0.7%	0.0%	0.6%	0.0%	1.0%	--
工作	4.1%	0.0%	1.5%	0.4%	5.5%	--
自請退學-其他	0.8%	0.0%	0.0%	0.0%	1.1%	--
學業表現	10.0%	0.0%	11.2%	19.8%	7.9%	--
操行成績	3.0%	0.0%	7.7%	1.8%	3.2%	--
逾期未註冊	5.1%	0.0%	3.8%	1.7%	6.4%	--
休學逾期未復學	20.5%	16.7%	22.5%	18.5%	21.2%	--
勒令退學-其他	0.0%	0.0%	0.0%	0.0%	0.0%	--



































4. 111學年度五專退學原因百分比 - 排序百分位數

退學原因	最小值	第25百分位數	中位數	第75百分位數	最大值	NCUT
不符期待	0.00%	43.68%	52.28%	63.93%	100.00%	--
懷孕	0.00%	0.00%	0.00%	0.00%	0.75%	--
育嬰	0.00%	0.00%	0.00%	0.00%	0.44%	--
健康問題	0.00%	0.00%	0.00%	0.74%	33.33%	--
經濟困難	0.00%	0.00%	0.00%	1.13%	6.90%	--
工作	0.00%	0.00%	1.41%	2.75%	100.00%	--
自請退學-其他	0.00%	0.00%	0.00%	0.22%	11.58%	--
學業表現	0.00%	1.16%	7.14%	13.77%	66.67%	--
操行成績	0.00%	0.00%	0.83%	4.45%	16.13%	--
逾期末註冊	0.00%	0.00%	4.48%	8.25%	21.69%	--
休學逾期末復學	0.00%	12.26%	19.35%	28.69%	54.35%	--
勒令退學-其他	0.00%	0.00%	0.00%	0.00%	0.00%	--



5. 112學年度五專退學原因百分比 - 不同類型學校

退學原因	全國學校	公立學校	私立學校	大學校院	技專校院	NCUT
不符期待	51.6% 	59.9% 	49.0% 	65.5% 	50.3% 	--
懷孕	0.0%	0.0%	0.0%	0.0%	0.0%	--
育嬰	0.0%	0.1%	0.0%	0.0%	0.0%	--
健康問題	0.6% 	0.2% 	0.8% 	1.4% 	0.6% 	--
經濟困難	0.4% 	0.0%	0.5% 	0.0%	0.4% 	--
工作	2.6% 	0.7% 	3.2% 	0.6% 	2.8% 	--
自請退學-其他	0.8% 	0.0%	1.0% 	0.0%	0.9% 	--
學業表現	10.3% 	12.1% 	9.7% 	7.5% 	10.5% 	--
操行成績	3.2% 	1.2% 	3.8% 	5.3% 	3.0% 	--
逾期未註冊	5.7% 	3.0% 	6.5% 	1.7% 	6.0% 	--
休學逾期未復學	24.8% 	22.8% 	25.5% 	17.9% 	25.5% 	--
勒令退學-其他	0.0%	0.0%	0.0%	0.0%	0.0%	--

退學原因	全國學校	公立大學	私立大學	公立技專	私立技專	NCUT
不符期待	51.6% 	81.8% 	49.2% 	55.0% 	49.0% 	--
懷孕	0.0%	0.0%	0.0%	0.0%	0.0%	--
育嬰	0.0%	0.0%	0.0%	0.1%	0.0%	--
健康問題	0.6% 	0.0%	2.7% 	0.3% 	0.6% 	--
經濟困難	0.4% 	0.0%	0.0%	0.1%	0.5% 	--
工作	2.6% 	0.0%	1.3% 	0.8% 	3.4% 	--
自請退學-其他	0.8% 	0.0%	0.0%	0.0%	1.1% 	--
學業表現	10.3% 	4.5% 	10.5% 	13.8% 	9.6% 	--
操行成績	3.2% 	0.0%	10.7% 	1.4% 	3.4% 	--
逾期未註冊	5.7% 	0.0%	3.4% 	3.7% 	6.7% 	--
休學逾期未復學	24.8% 	13.6% 	22.3% 	24.8% 	25.7% 	--
勒令退學-其他	0.0%	0.0%	0.0%	0.0%	0.0%	--

6. 112學年度五專退學原因百分比 - 排序百分位數

退學原因	最小值	第25百分位數	中位數	第75百分位數	最大值	NCUT
不符期待	21.21%	40.21%	50.00%	59.84%	100.00%	--
懷孕	0.00%	0.00%	0.00%	0.00%	0.00%	--
育嬰	0.00%	0.00%	0.00%	0.00%	0.93%	--
健康問題	0.00%	0.00%	0.00%	0.90%	5.00%	--
經濟困難	0.00%	0.00%	0.00%	0.50%	2.85%	--
工作	0.00%	0.00%	1.15%	3.13%	20.00%	--
自請退學-其他	0.00%	0.00%	0.00%	0.00%	15.38%	--
學業表現	0.00%	1.56%	8.26%	14.44%	48.84%	--
操行成績	0.00%	0.00%	1.71%	5.60%	17.38%	--
逾期末註冊	0.00%	0.49%	3.67%	9.76%	24.68%	--
休學逾期末復學	0.00%	18.32%	25.00%	30.91%	54.55%	--
勒令退學-其他	0.00%	0.00%	0.00%	0.00%	0.00%	--

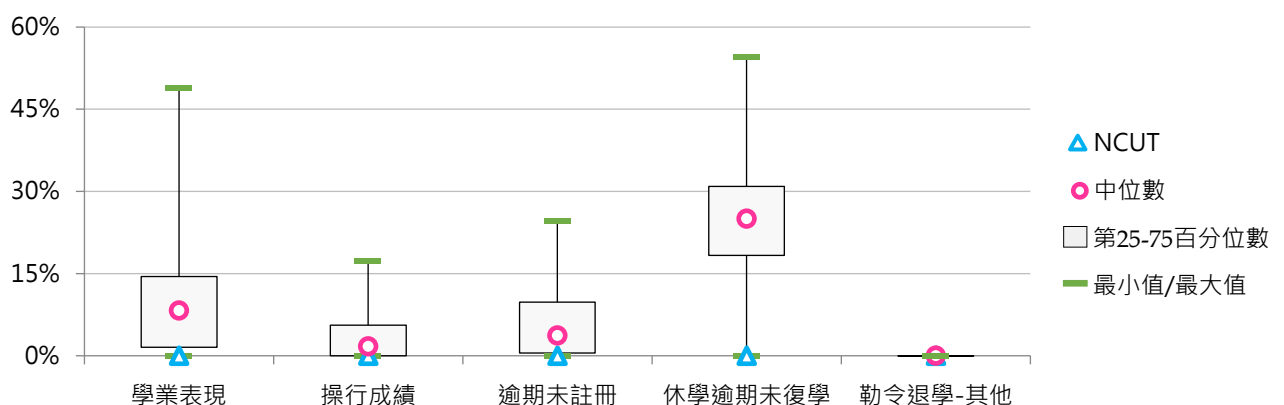
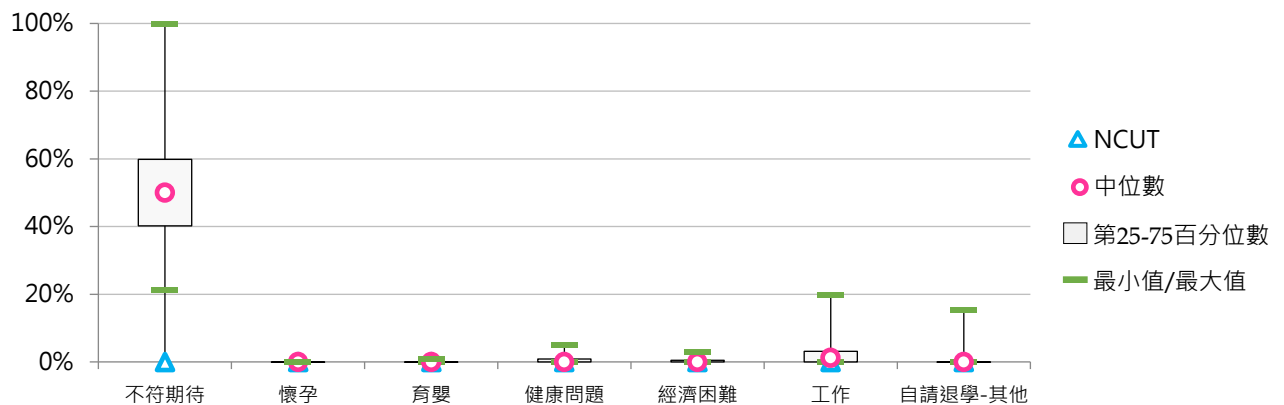

(三) 二專(日間)退學學生占比

< 二專(日間)退學學生數 / [二專(日間)在學學生數 + 休學學生數 + 退學學生數] >

1. 112學年度各類型學校【二專(日間)退學學生占比】最低前三校

公立大學		私立大學		公立技專		私立技專	
--	--	TCU	0.00%	NTIN	8.64%	KSU	0.00%
--	--	--	--	NTC	12.62%	CTUST	0.00%
--	--	--	--	NFU	18.52%	TPCU	0.00%
						MUST	0.00%

2. 110~112學年度二專(日間)退學學生占比 - 不同類型學校

學年度	全國學校	公立學校	私立學校	大學校院	技專校院	NCUT
110	24.95%	11.73%	29.36%	50.00%	19.95%	--
111	12.91%	11.37%	13.30%	0.00%	13.83%	--
112	13.11%	13.26%	13.07%	0.00%	14.05%	--

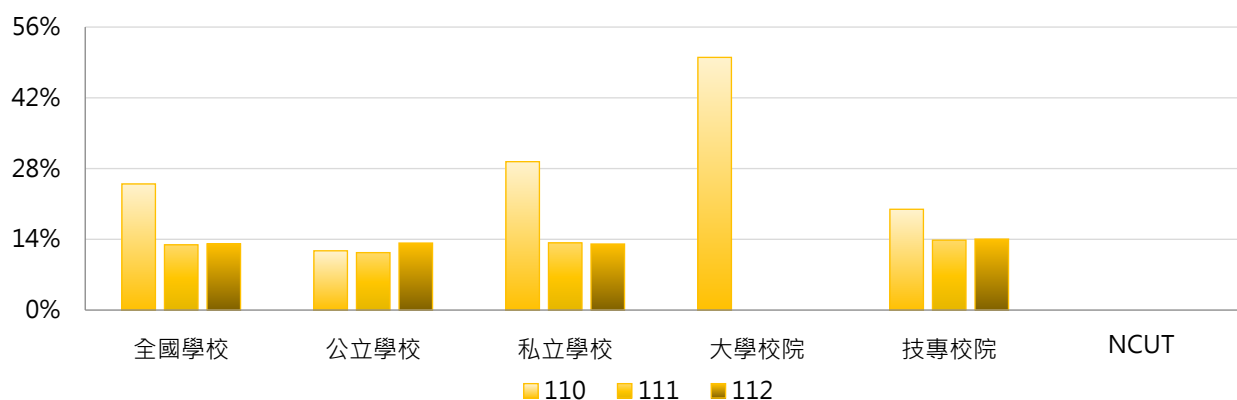

學年度	全國學校	公立大學	私立大學	公立技專	私立技專	NCUT
110	24.95%	--	50.00%	11.73%	23.47%	--
111	12.91%	--	0.00%	11.37%	14.51%	--
112	13.11%	--	0.00%	13.26%	14.26%	--

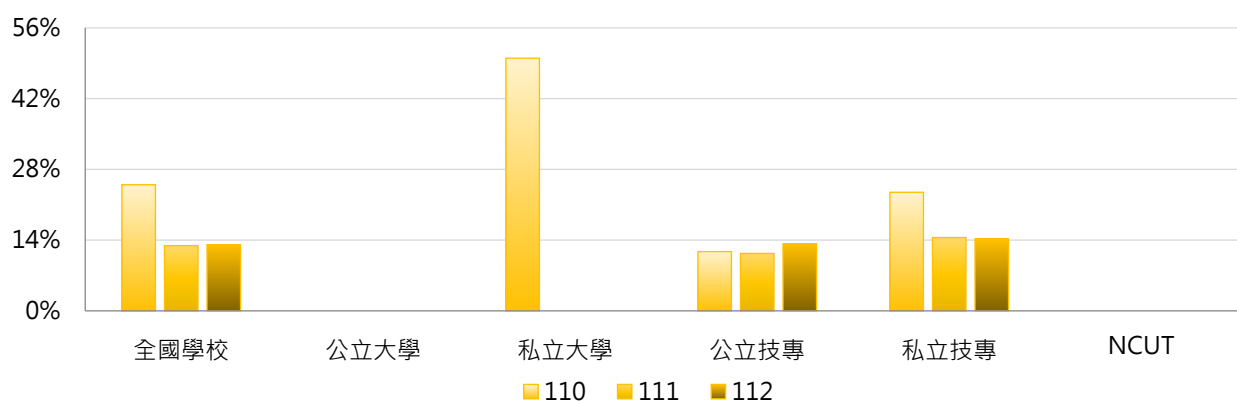

3. 110~112學年度二專(日間)退學學生占比 - 不同區域學校

學年度	全國學校	北部區域	中部區域	南部區域	其他區域	NCUT
110	24.95%	32.89%	15.80%	30.84%	5.46%	--
111	12.91%	27.42%	6.63%	3.49%	8.06%	--
112	13.11%	6.14%	8.80%	29.53%	6.31%	--

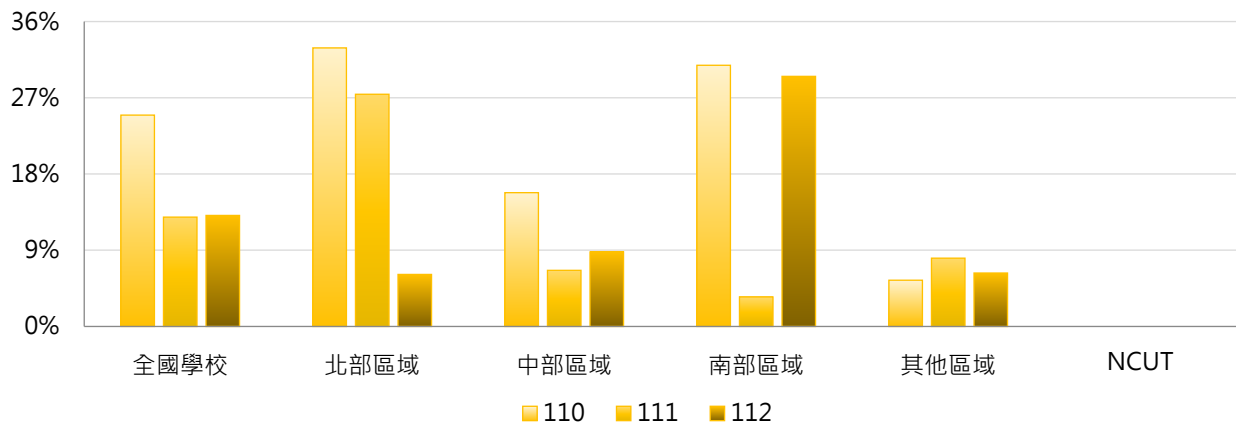

4. 110~112學年度二專(日間)退學學生占比 - 排序百分位數



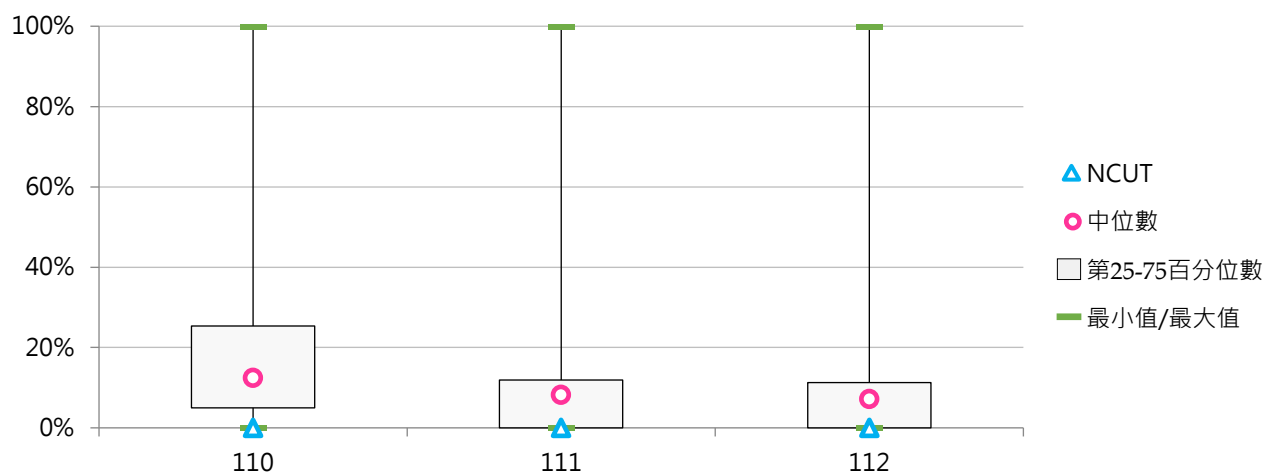





























學年度	最小值	第25百分位數	中位數	第75百分位數	最大值	NCUT
110	0.00%	5.00%	12.43%	25.36%	100.00%	--
111	0.00%	0.00%	8.20%	11.88%	100.00%	--
112	0.00%	0.00%	7.14%	11.31%	100.00%	--



























(四) 二專(日間)退學原因百分比

< 二專(日間)特定原因之退學學生數 / 二專(日間)退學學生數 >

1. 110學年度二專(日間)退學原因百分比 - 不同類型學校

退學原因	全國學校	公立學校	私立學校	大學校院	技專校院	NCUT
學業表現	7.7% 	4.3% 	9.0% 	0.0%	8.5% 	--
操行成績	0.5% 	0.0%	0.7% 	0.0%	0.6% 	--
志趣不合	20.4% 	54.4% 	7.6% 	0.0%	22.4% 	--
逾期未註冊	12.8% 	1.7% 	17.0% 	0.0%	14.1% 	--
休學逾期 未復學	44.6% 	29.4% 	50.3% 	100.0% 	39.1% 	--
懷孕	0.0%	0.0%	0.0%	0.0%	0.0%	--
育嬰	0.0%	0.0%	0.0%	0.0%	0.0%	--
健康問題	2.3% 	8.3% 	0.0%	0.0%	2.5% 	--
工作需求	1.6% 	0.4% 	2.1% 	0.0%	1.8% 	--
經濟困難	0.1%	0.4% 	0.0%	0.0%	0.1%	--
生涯規劃	9.8% 	0.9% 	13.2% 	0.0%	10.8% 	--
其他	0.0%	0.0%	0.0%	0.0%	0.0%	--

退學原因	全國學校	公立大學	私立大學	公立技專	私立技專	NCUT
學業表現	7.7% 	--	0.0%	4.3% 	10.3% 	--
操行成績	0.5% 	--	0.0%	0.0%	0.8% 	--
志趣不合	20.4% 	--	0.0%	54.4% 	8.7% 	--
逾期未註冊	12.8% 	--	0.0%	1.7% 	19.4% 	--
休學逾期 未復學	44.6% 	--	100.0% 	29.4% 	43.3% 	--
懷孕	0.0%	--	0.0%	0.0%	0.0%	--
育嬰	0.0%	--	0.0%	0.0%	0.0%	--
健康問題	2.3% 	--	0.0%	8.3% 	0.0%	--
工作需求	1.6% 	--	0.0%	0.4% 	2.4% 	--
經濟困難	0.1%	--	0.0%	0.4% 	0.0%	--
生涯規劃	9.8% 	--	0.0%	0.9% 	15.1% 	--
其他	0.0%	--	0.0%	0.0%	0.0%	--

2. 110學年度二專(日間)退學原因百分比 - 排序百分位數

退學原因	最小值	第25百分位數	中位數	第75百分位數	最大值	NCUT
學業表現	0.00%	0.00%	0.00%	6.49%	50.00%	--
操行成績	0.00%	0.00%	0.00%	0.00%	5.56%	--
志趣不合	0.00%	0.00%	0.00%	34.58%	94.12%	--
逾期末註冊	0.00%	0.00%	0.00%	18.06%	50.00%	--
休學逾期 未復學	0.00%	26.39%	50.00%	50.00%	100.00%	--
懷孕	0.00%	0.00%	0.00%	0.00%	0.00%	--
育嬰	0.00%	0.00%	0.00%	0.00%	0.00%	--
健康問題	0.00%	0.00%	0.00%	0.00%	25.00%	--
工作需求	0.00%	0.00%	0.00%	0.00%	16.67%	--
經濟困難	0.00%	0.00%	0.00%	0.00%	1.30%	--
生涯規劃	0.00%	0.00%	0.00%	1.30%	100.00%	--
其他	0.00%	0.00%	0.00%	0.00%	0.00%	--

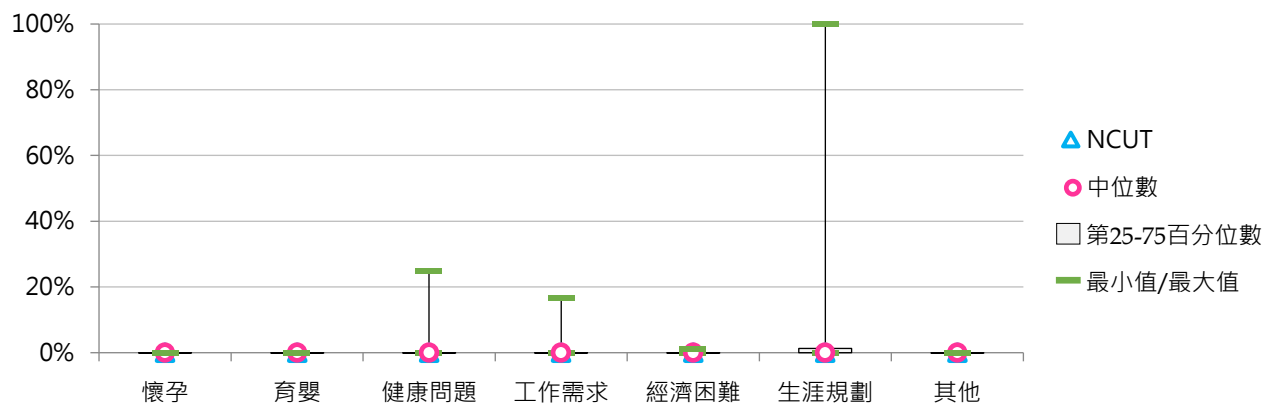
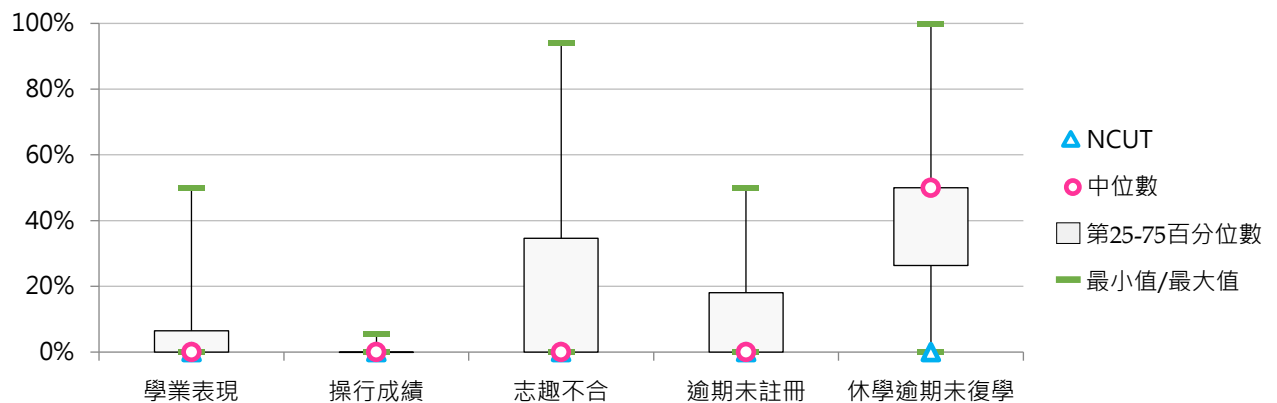



3. 111學年度二專(日間)退學原因百分比 - 不同類型學校

退學原因	全國學校	公立學校	私立學校	大學校院	技專校院	NCUT
不符期待	36.8%	49.9%	31.2%	--	36.8%	--
懷孕	0.0%	0.0%	0.0%	--	0.0%	--
育嬰	0.0%	0.0%	0.0%	--	0.0%	--
健康問題	0.0%	0.0%	0.0%	--	0.0%	--
經濟困難	3.1%	0.4%	4.3%	--	3.1%	--
工作	11.4%	7.0%	13.3%	--	11.4%	--
自請退學-其他	10.0%	0.0%	14.3%	--	10.0%	--
學業表現	7.9%	9.6%	7.1%	--	7.9%	--
操行成績	0.3%	1.1%	0.0%	--	0.3%	--
逾期末註冊	8.4%	11.2%	7.1%	--	8.4%	--
休學逾期未復學	22.1%	20.9%	22.6%	--	22.1%	--
勒令退學-其他	0.0%	0.0%	0.0%	--	0.0%	--







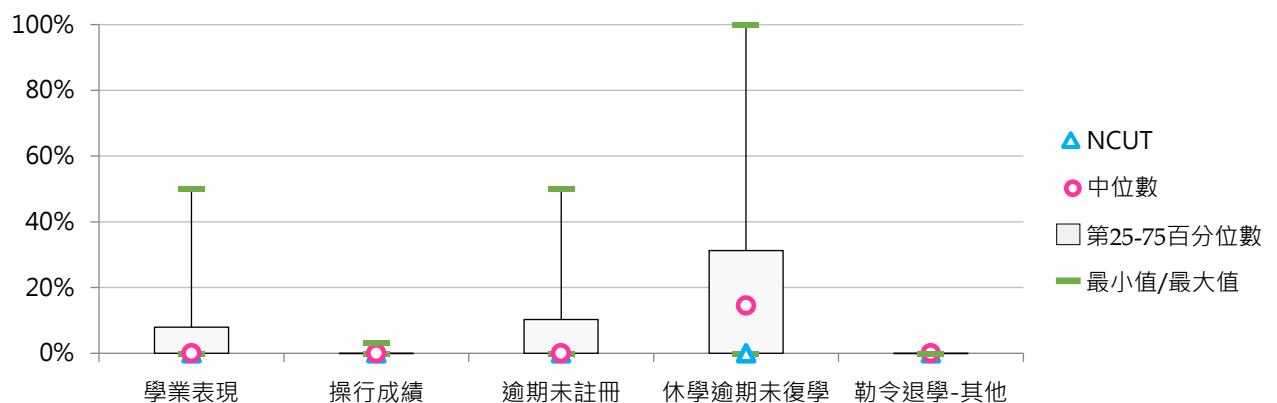
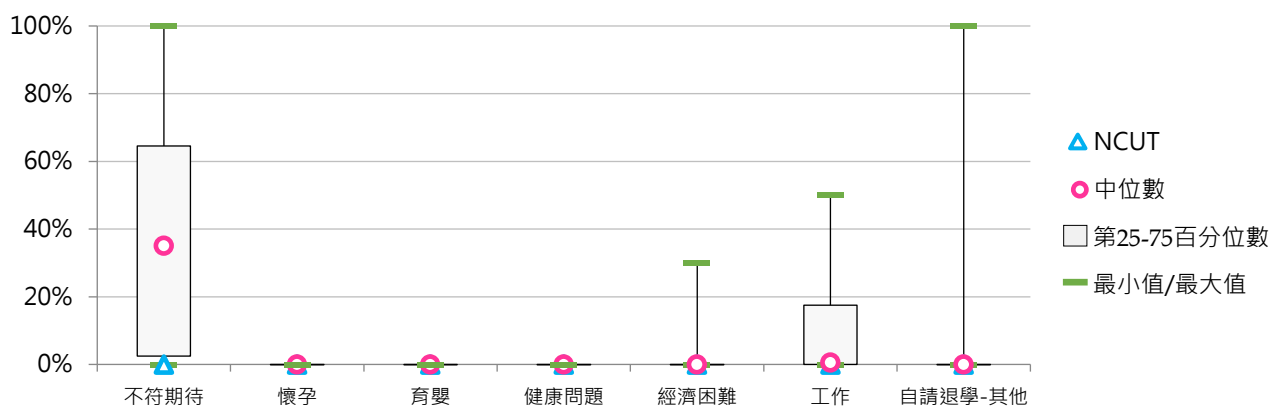

















退學原因	全國學校	公立大學	私立大學	公立技專	私立技專	NCUT
不符期待	36.8%	--	--	49.9%	31.2%	--
懷孕	0.0%	--	--	0.0%	0.0%	--
育嬰	0.0%	--	--	0.0%	0.0%	--
健康問題	0.0%	--	--	0.0%	0.0%	--
經濟困難	3.1%	--	--	0.4%	4.3%	--
工作	11.4%	--	--	7.0%	13.3%	--
自請退學-其他	10.0%	--	--	0.0%	14.3%	--
學業表現	7.9%	--	--	9.6%	7.1%	--
操行成績	0.3%	--	--	1.1%	0.0%	--
逾期末註冊	8.4%	--	--	11.2%	7.1%	--
休學逾期未復學	22.1%	--	--	20.9%	22.6%	--
勒令退學-其他	0.0%	--	--	0.0%	0.0%	--



















4. 111學年度二專(日間)退學原因百分比 - 排序百分位數

退學原因	最小值	第25百分位數	中位數	第75百分位數	最大值	NCUT
不符期待	0.00%	2.50%	35.09%	64.55%	100.00%	--
懷孕	0.00%	0.00%	0.00%	0.00%	0.00%	--
育嬰	0.00%	0.00%	0.00%	0.00%	0.00%	--
健康問題	0.00%	0.00%	0.00%	0.00%	0.00%	--
經濟困難	0.00%	0.00%	0.00%	0.00%	30.00%	--
工作	0.00%	0.00%	0.53%	17.50%	50.00%	--
自請退學-其他	0.00%	0.00%	0.00%	0.00%	100.00%	--
學業表現	0.00%	0.00%	0.00%	7.89%	50.00%	--
操行成績	0.00%	0.00%	0.00%	0.00%	3.16%	--
逾期末註冊	0.00%	0.00%	0.00%	10.26%	50.00%	--
休學逾期末復學	0.00%	0.00%	14.55%	31.25%	100.00%	--
勒令退學-其他	0.00%	0.00%	0.00%	0.00%	0.00%	--



5. 112學年度二專(日間)退學原因百分比 - 不同類型學校

退學原因	全國學校	公立學校	私立學校	大學校院	技專校院	NCUT
不符期待	33.8% 	42.3% 	30.2% 	--	33.8% 	--
懷孕	0.0%	0.0%	0.0%	--	0.0%	--
育嬰	0.0%	0.0%	0.0%	--	0.0%	--
健康問題	0.0%	0.0%	0.0%	--	0.0%	--
經濟困難	10.0% 	0.0%	14.3% 	--	10.0% 	--
工作	0.6% 	2.0% 	0.0%	--	0.6% 	--
自請退學-其他	0.0%	0.0%	0.0%	--	0.0%	--
學業表現	5.1% 	9.7% 	3.2% 	--	5.1% 	--
操行成績	3.3% 	11.0% 	0.0%	--	3.3% 	--
逾期未註冊	13.6% 	12.1% 	14.3% 	--	13.6% 	--
休學逾期未復學	33.5% 	22.8% 	38.1% 	--	33.5% 	--
勒令退學-其他	0.0%	0.0%	0.0%	--	0.0%	--

退學原因	全國學校	公立大學	私立大學	公立技專	私立技專	NCUT
不符期待	33.8% 	--	--	42.3% 	30.2% 	--
懷孕	0.0%	--	--	0.0%	0.0%	--
育嬰	0.0%	--	--	0.0%	0.0%	--
健康問題	0.0%	--	--	0.0%	0.0%	--
經濟困難	10.0% 	--	--	0.0%	14.3% 	--
工作	0.6% 	--	--	2.0% 	0.0%	--
自請退學-其他	0.0%	--	--	0.0%	0.0%	--
學業表現	5.1% 	--	--	9.7% 	3.2% 	--
操行成績	3.3% 	--	--	11.0% 	0.0%	--
逾期未註冊	13.6% 	--	--	12.1% 	14.3% 	--
休學逾期未復學	33.5% 	--	--	22.8% 	38.1% 	--
勒令退學-其他	0.0%	--	--	0.0%	0.0%	--

6. 112學年度二專(日間)退學原因百分比 - 排序百分位數

退學原因	最小值	第25百分位數	中位數	第75百分位數	最大值	NCUT
不符期待	0.00%	0.00%	19.84%	57.08%	100.00%	--
懷孕	0.00%	0.00%	0.00%	0.00%	0.00%	--
育嬰	0.00%	0.00%	0.00%	0.00%	0.00%	--
健康問題	0.00%	0.00%	0.00%	0.00%	0.00%	--
經濟困難	0.00%	0.00%	0.00%	0.00%	100.00%	--
工作	0.00%	0.00%	0.00%	0.00%	6.06%	--
自請退學-其他	0.00%	0.00%	0.00%	0.00%	0.00%	--
學業表現	0.00%	0.00%	0.00%	6.82%	22.22%	--
操行成績	0.00%	0.00%	0.00%	0.00%	28.57%	--
逾期末註冊	0.00%	0.00%	0.00%	11.59%	100.00%	--
休學逾期末復學	0.00%	0.00%	16.79%	58.71%	100.00%	--
勒令退學-其他	0.00%	0.00%	0.00%	0.00%	0.00%	--

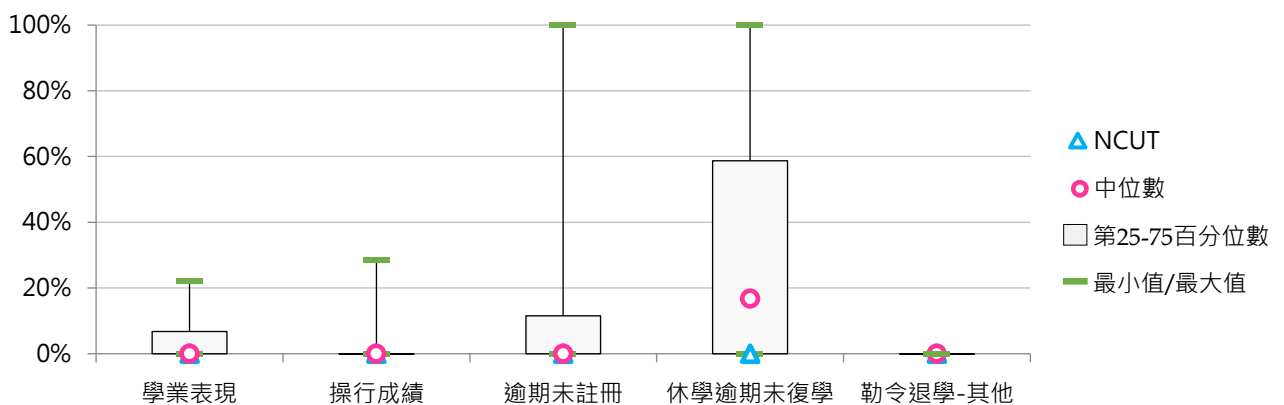
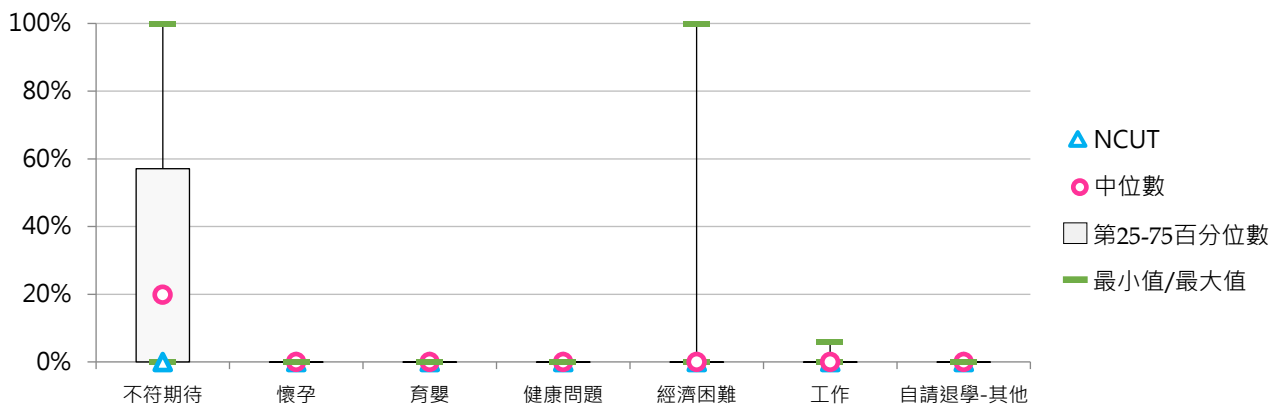



(五) 二專(進修)退學學生占比

$$< \text{二專(進修)退學學生數} / [\text{二專(進修)在學學生數} + \text{休學學生數} + \text{退學學生數}] >$$

1. 112學年度各類型學校【二專(進修)退學學生占比】最低前三校

公立大學		私立大學		公立技專		私立技專	
--	--	UKN	6.01%	NTC	10.78%	HUST	0.00%
--	--	--	--	NTUB	11.00%	SJU	3.13%
--	--	--	--	NTIN	13.04%	HSC	3.19%

2. 110~112學年度二專(進修)退學學生占比 - 不同類型學校

學年度	全國學校	公立學校	私立學校	大學校院	技專校院	NCUT
110	21.06%	27.31%	20.12%	14.37%	21.36%	19.57%
111	22.40%	12.37%	23.72%	3.25%	23.33%	16.51%
112	22.13%	14.42%	23.20%	6.01%	22.53%	16.29%

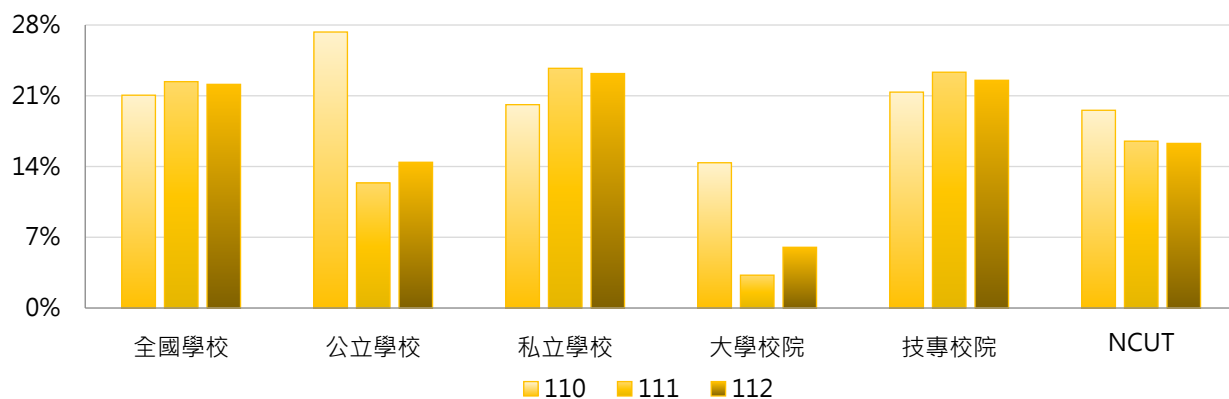

學年度	全國學校	公立大學	私立大學	公立技專	私立技專	NCUT
110	21.06%	--	14.37%	27.31%	20.42%	19.57%
111	22.40%	--	3.25%	12.37%	24.85%	16.51%
112	22.13%	--	6.01%	14.42%	23.69%	16.29%

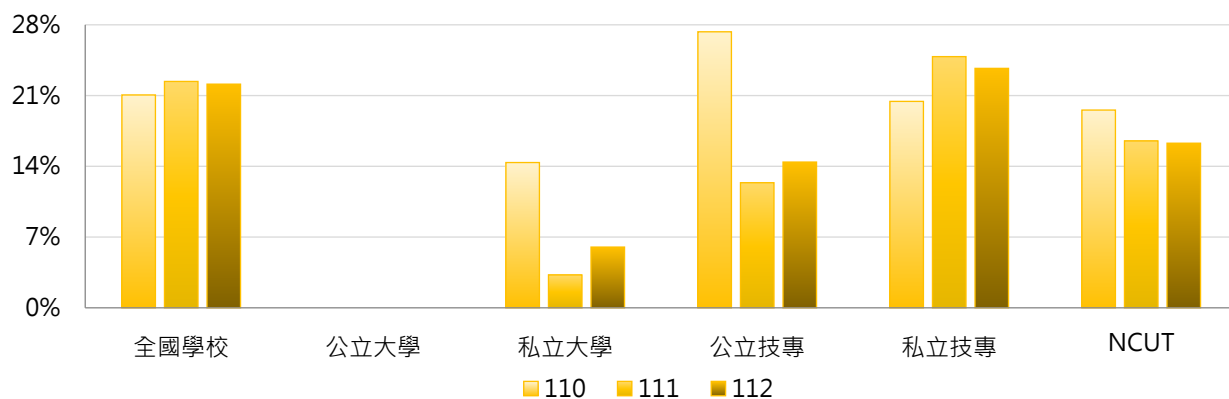

3. 110~112學年度二專(進修)退學學生占比 - 不同區域學校

學年度	全國學校	北部區域	中部區域	南部區域	其他區域	NCUT
110	21.06%	19.99%	30.35%	18.59%	15.19%	19.57%
111	22.40%	25.32%	24.95%	19.66%	8.86%	16.51%
112	22.13%	25.89%	13.68%	22.25%	15.15%	16.29%

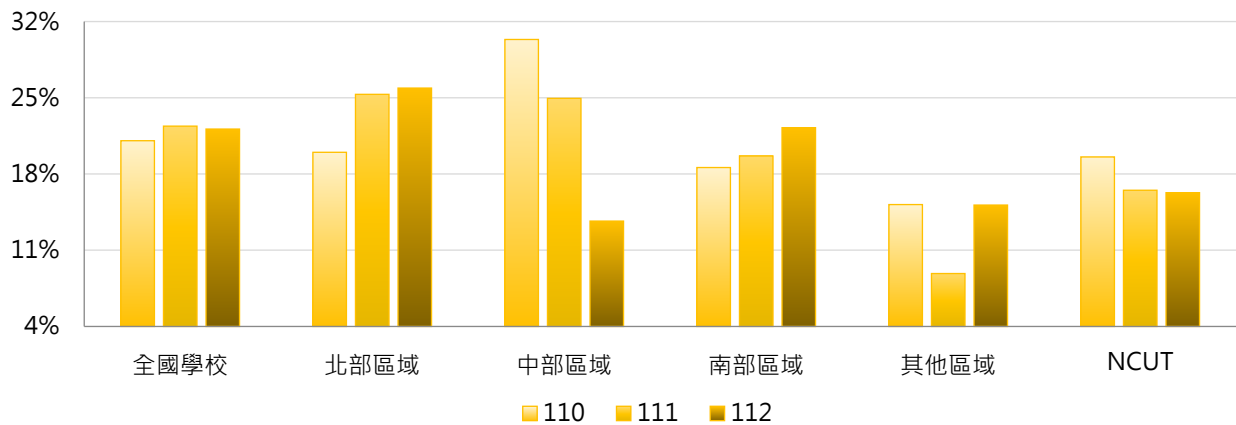

4. 110~112學年度二專(進修)退學學生占比 - 排序百分位數

學年度	最小值	第25百分位數	中位數	第75百分位數	最大值	NCUT
110	1.05%	7.07%	15.69%	21.18%	100.00%	19.57%
111	0.00%	9.49%	16.78%	25.10%	100.00%	16.51%
112	0.00%	10.27%	16.09%	25.17%	100.00%	16.29%

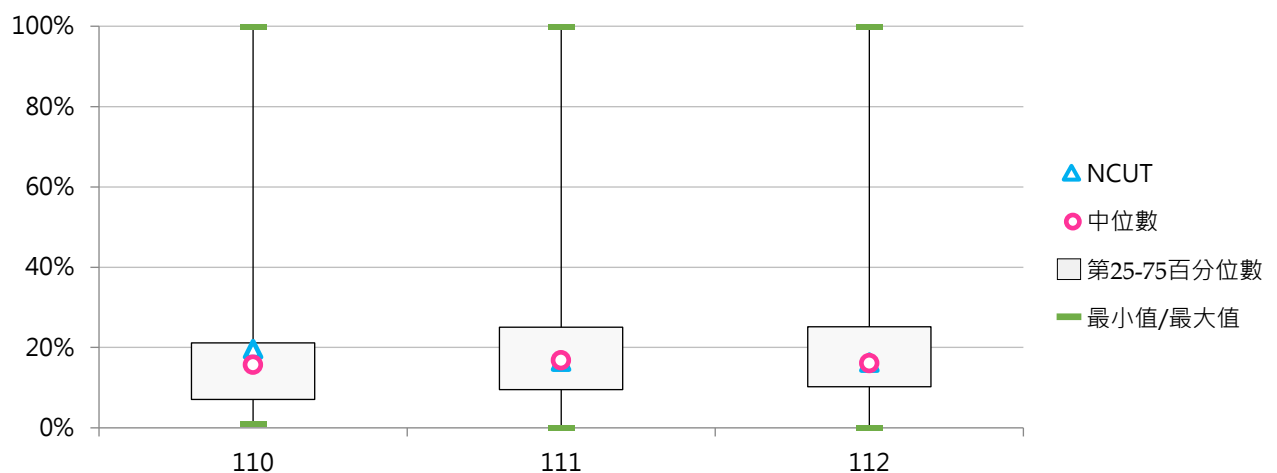



(六) 二專(進修)退學原因百分比

< 二專(進修)特定原因之退學學生數 / 二專(進修)退學學生數 >

1. 110學年度二專(進修)退學原因百分比 - 不同類型學校

退學原因	全國學校	公立學校	私立學校	大學校院	技專校院	NCUT
學業表現	4.8%	11.8%	3.7%	0.0%	5.0%	2.6%
操行成績	0.7%	0.6%	0.7%	6.7%	0.4%	3.4%
志趣不合	9.2%	7.2%	9.5%	0.0%	9.6%	6.0%
逾期未註冊	26.3%	15.1%	28.0%	50.0%	25.2%	0.9%
休學逾期 未復學	45.3%	54.9%	43.9%	43.3%	45.4%	75.2%
懷孕	0.3%	1.2%	0.1%	0.0%	0.3%	0.0%
育嬰	0.0%	0.0%	0.0%	0.0%	0.0%	0.0%
健康問題	0.5%	0.6%	0.5%	0.0%	0.5%	0.9%
工作需求	8.0%	3.5%	8.7%	0.0%	8.4%	4.3%
經濟困難	0.2%	1.4%	0.1%	0.0%	0.3%	0.0%
生涯規劃	3.6%	3.3%	3.6%	0.0%	3.7%	6.8%
其他	1.0%	0.4%	1.1%	0.0%	1.1%	0.0%

退學原因	全國學校	公立大學	私立大學	公立技專	私立技專	NCUT
學業表現	4.8%	--	0.0%	11.8%	3.9%	2.6%
操行成績	0.7%	--	6.7%	0.6%	0.4%	3.4%
志趣不合	9.2%	--	0.0%	7.2%	10.0%	6.0%
逾期未註冊	26.3%	--	50.0%	15.1%	26.8%	0.9%
休學逾期 未復學	45.3%	--	43.3%	54.9%	43.9%	75.2%
懷孕	0.3%	--	0.0%	1.2%	0.1%	0.0%
育嬰	0.0%	--	0.0%	0.0%	0.0%	0.0%
健康問題	0.5%	--	0.0%	0.6%	0.5%	0.9%
工作需求	8.0%	--	0.0%	3.5%	9.2%	4.3%
經濟困難	0.2%	--	0.0%	1.4%	0.1%	0.0%
生涯規劃	3.6%	--	0.0%	3.3%	3.8%	6.8%
其他	1.0%	--	0.0%	0.4%	1.2%	0.0%

2. 110學年度二專(進修)退學原因百分比 - 排序百分位數

退學原因	最小值	第25百分位數	中位數	第75百分位數	最大值	NCUT
學業表現	0.00%	0.00%	0.00%	5.73%	42.86%	2.56%
操行成績	0.00%	0.00%	0.00%	0.00%	13.33%	3.42%
志趣不合	0.00%	0.00%	5.72%	12.13%	100.00%	5.98%
逾期末註冊	0.00%	0.00%	18.12%	46.12%	100.00%	0.85%
休學逾期 未復學	0.00%	20.26%	40.25%	72.50%	100.00%	75.21%
懷孕	0.00%	0.00%	0.00%	0.00%	5.56%	0.00%
育嬰	0.00%	0.00%	0.00%	0.00%	0.00%	0.00%
健康問題	0.00%	0.00%	0.00%	0.00%	10.00%	0.85%
工作需求	0.00%	0.00%	2.09%	10.83%	100.00%	4.27%
經濟困難	0.00%	0.00%	0.00%	0.00%	7.14%	0.00%
生涯規劃	0.00%	0.00%	0.00%	1.87%	50.00%	6.84%
其他	0.00%	0.00%	0.00%	0.00%	23.44%	0.00%

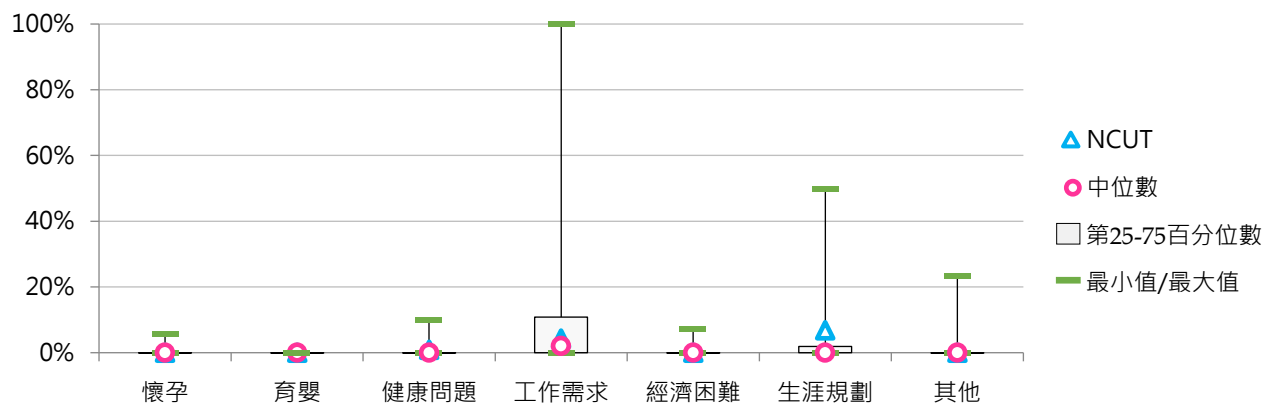
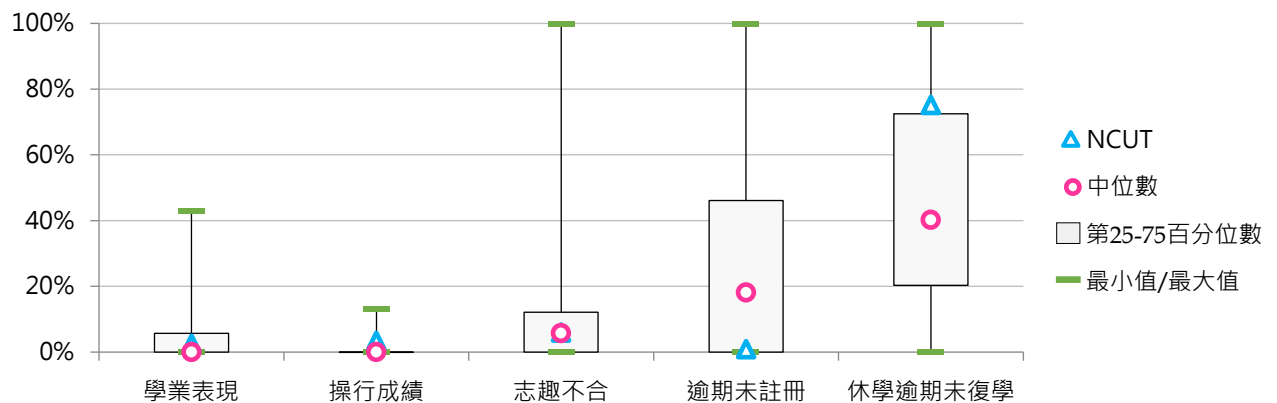



3. 111學年度二專(進修)退學原因百分比 - 不同類型學校

退學原因	全國學校	公立學校	私立學校	大學校院	技專校院	NCUT
不符期待	9.8%	18.7%	8.6%	0.0%	10.1%	21.4%
懷孕	0.0%	0.0%	0.0%	0.0%	0.0%	0.0%
育嬰	0.3%	0.0%	0.4%	7.7%	0.2%	0.0%
健康問題	0.6%	0.4%	0.7%	7.7%	0.5%	0.0%
經濟困難	1.0%	0.2%	1.2%	0.0%	1.1%	0.0%
工作	5.8%	8.4%	5.5%	7.7%	5.8%	4.3%
自請退學-其他	0.4%	0.3%	0.4%	0.0%	0.4%	1.4%
學業表現	3.3%	4.6%	3.1%	0.0%	3.4%	5.7%
操行成績	0.7%	0.6%	0.7%	15.4%	0.3%	2.9%
逾期末註冊	29.6%	14.9%	31.6%	23.1%	29.8%	7.1%
休學逾期未復學	48.2%	52.0%	47.7%	38.5%	48.5%	57.1%
勒令退學-其他	0.1%	0.0%	0.1%	0.0%	0.1%	0.0%

退學原因	全國學校	公立大學	私立大學	公立技專	私立技專	NCUT
不符期待	9.8%	--	0.0%	18.7%	8.8%	21.4%
懷孕	0.0%	--	0.0%	0.0%	0.0%	0.0%
育嬰	0.3%	--	7.7%	0.0%	0.2%	0.0%
健康問題	0.6%	--	7.7%	0.4%	0.5%	0.0%
經濟困難	1.0%	--	0.0%	0.2%	1.2%	0.0%
工作	5.8%	--	7.7%	8.4%	5.4%	4.3%
自請退學-其他	0.4%	--	0.0%	0.3%	0.4%	1.4%
學業表現	3.3%	--	0.0%	4.6%	3.2%	5.7%
操行成績	0.7%	--	15.4%	0.6%	0.3%	2.9%
逾期末註冊	29.6%	--	23.1%	14.9%	31.9%	7.1%
休學逾期未復學	48.2%	--	38.5%	52.0%	48.0%	57.1%
勒令退學-其他	0.1%	--	0.0%	0.0%	0.1%	0.0%

4. 111學年度二專(進修)退學原因百分比 - 排序百分位數

退學原因	最小值	第25百分位數	中位數	第75百分位數	最大值	NCUT
不符期待	0.00%	0.00%	7.69%	12.50%	47.37%	21.43%
懷孕	0.00%	0.00%	0.00%	0.00%	0.00%	0.00%
育嬰	0.00%	0.00%	0.00%	0.00%	7.69%	0.00%
健康問題	0.00%	0.00%	0.00%	0.00%	7.69%	0.00%
經濟困難	0.00%	0.00%	0.00%	0.00%	20.00%	0.00%
工作	0.00%	0.00%	4.08%	7.69%	25.00%	4.29%
自請退學-其他	0.00%	0.00%	0.00%	0.00%	8.82%	1.43%
學業表現	0.00%	0.00%	0.00%	3.33%	29.41%	5.71%
操行成績	0.00%	0.00%	0.00%	0.00%	15.38%	2.86%
逾期末註冊	0.00%	7.14%	25.40%	40.50%	100.00%	7.14%
休學逾期末復學	0.00%	28.00%	42.86%	70.00%	100.00%	57.14%
勒令退學-其他	0.00%	0.00%	0.00%	0.00%	3.39%	0.00%

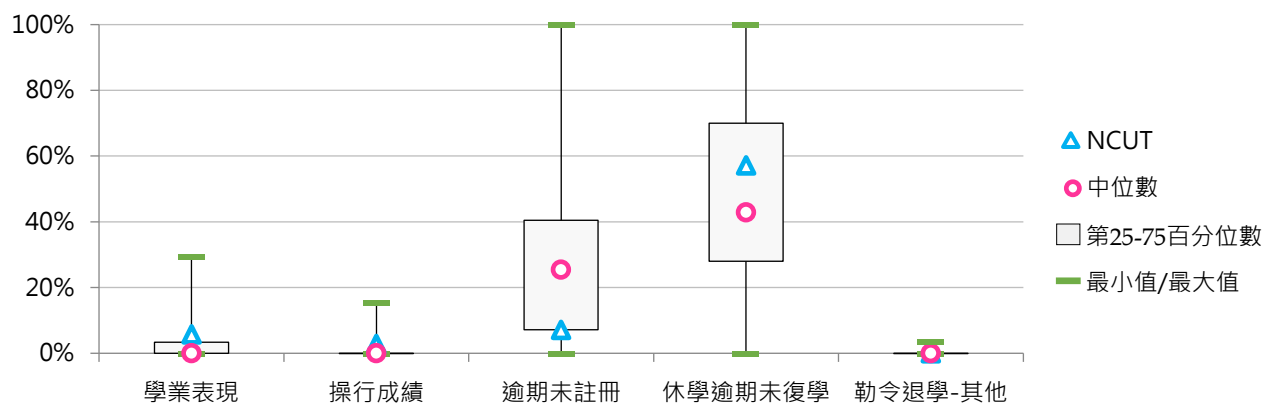
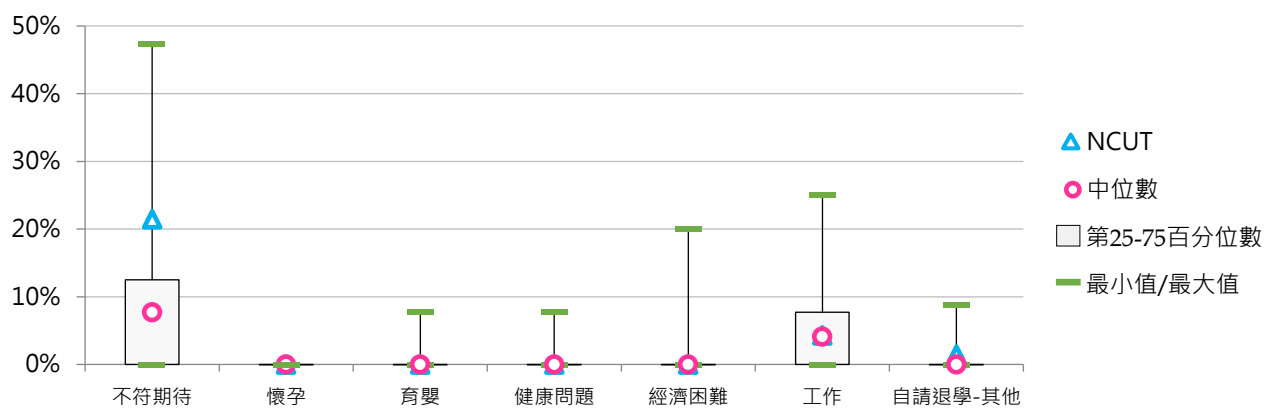



5. 112學年度二專(進修)退學原因百分比 - 不同類型學校

退學原因	全國學校	公立學校	私立學校	大學校院	技專校院	NCUT
不符期待	7.8%	11.4%	7.2%	28.6%	7.2%	10.5%
懷孕	0.0%	0.0%	0.0%	0.0%	0.0%	0.0%
育嬰	0.1%	0.0%	0.1%	0.0%	0.1%	0.0%
健康問題	0.6%	3.9%	0.1%	0.0%	0.6%	0.0%
經濟困難	0.2%	0.1%	0.3%	7.1%	0.1%	0.0%
工作	3.8%	8.6%	3.2%	7.1%	3.7%	3.5%
自請退學-其他	0.5%	0.0%	0.5%	0.0%	0.5%	0.0%
學業表現	5.5%	12.8%	4.5%	0.0%	5.7%	10.5%
操行成績	1.3%	3.3%	1.0%	0.0%	1.3%	0.0%
逾期末註冊	28.3%	13.8%	30.3%	21.4%	28.4%	1.8%
休學逾期未復學	51.5%	46.1%	52.3%	35.7%	51.9%	73.7%
勒令退學-其他	0.4%	0.0%	0.5%	0.0%	0.4%	0.0%

退學原因	全國學校	公立大學	私立大學	公立技專	私立技專	NCUT
不符期待	7.8%	--	28.6%	11.4%	6.6%	10.5%
懷孕	0.0%	--	0.0%	0.0%	0.0%	0.0%
育嬰	0.1%	--	0.0%	0.0%	0.1%	0.0%
健康問題	0.6%	--	0.0%	3.9%	0.1%	0.0%
經濟困難	0.2%	--	7.1%	0.1%	0.0%	0.0%
工作	3.8%	--	7.1%	8.6%	3.0%	3.5%
自請退學-其他	0.5%	--	0.0%	0.0%	0.6%	0.0%
學業表現	5.5%	--	0.0%	12.8%	4.6%	10.5%
操行成績	1.3%	--	0.0%	3.3%	1.0%	0.0%
逾期末註冊	28.3%	--	21.4%	13.8%	30.6%	1.8%
休學逾期未復學	51.5%	--	35.7%	46.1%	52.8%	73.7%
勒令退學-其他	0.4%	--	0.0%	0.0%	0.5%	0.0%

6. 112學年度二專(進修)退學原因百分比 - 排序百分位數

退學原因	最小值	第25百分位數	中位數	第75百分位數	最大值	NCUT
不符期待	0.00%	0.00%	6.09%	11.57%	30.00%	10.53%
懷孕	0.00%	0.00%	0.00%	0.00%	0.00%	0.00%
育嬰	0.00%	0.00%	0.00%	0.00%	4.76%	0.00%
健康問題	0.00%	0.00%	0.00%	0.00%	18.18%	0.00%
經濟困難	0.00%	0.00%	0.00%	0.00%	7.14%	0.00%
工作	0.00%	0.00%	0.00%	3.77%	33.85%	3.51%
自請退學-其他	0.00%	0.00%	0.00%	0.00%	5.88%	0.00%
學業表現	0.00%	0.00%	0.00%	8.40%	40.91%	10.53%
操行成績	0.00%	0.00%	0.00%	0.00%	33.33%	0.00%
逾期末註冊	0.00%	1.49%	25.27%	50.00%	88.89%	1.75%
休學逾期末復學	2.22%	32.61%	47.42%	71.99%	100.00%	73.68%
勒令退學-其他	0.00%	0.00%	0.00%	0.00%	17.07%	0.00%

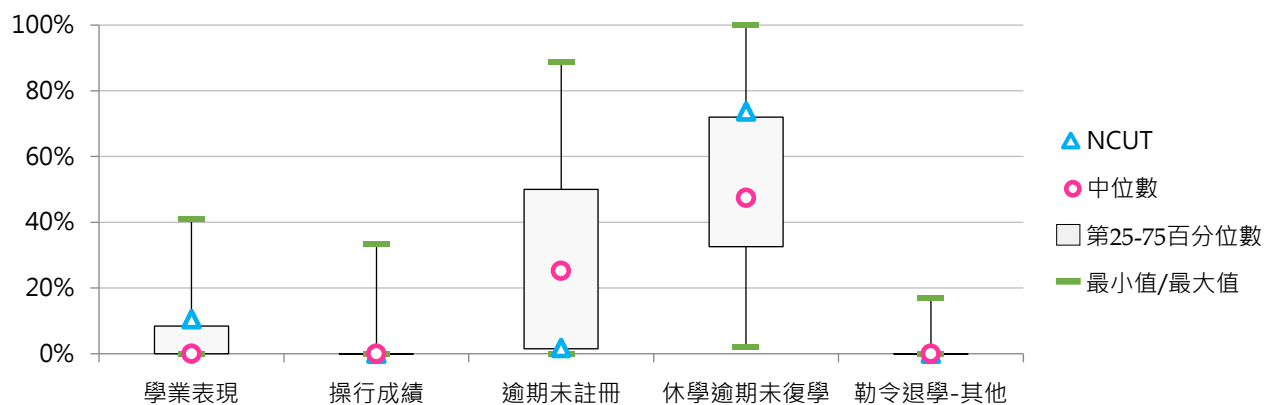
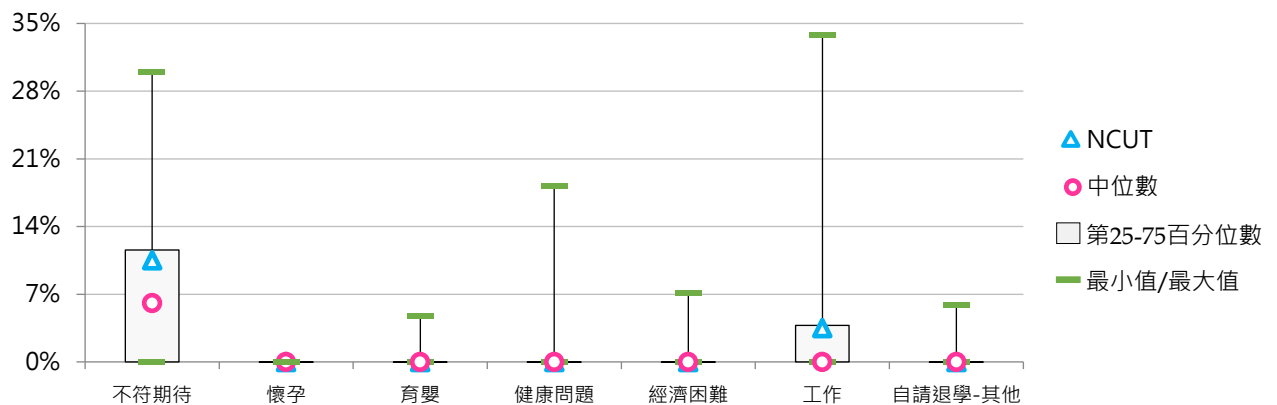

肆 延修學生

統計說明



【統計對象】

全國140所公私立大專校院，統計範圍包含教育大學，但不包括宗教研修學院、空中大學及軍警校院。其中，慈濟大學與慈濟科技大學於113年8月1日合併為「慈濟大學」，其數據係以整併方式呈現。

【區域劃分】

北部區域：基隆市、臺北市、新北市、桃園市、新竹市、新竹縣、宜蘭縣
中部區域：苗栗縣、臺中市、彰化縣、南投縣、雲林縣
南部區域：嘉義市、嘉義縣、臺南市、高雄市、屏東縣、澎湖縣
其他區域：花蓮縣、臺東縣、金門縣、連江縣

【延修學生數】

係指【申請延長修業年限之學生數】，為具正式學籍在學學生人數經學校依校內學則與相關教務章則規定核准得超過「一般修業期限」之延長修業年限生，列計為延修學生數。

【延修原因】

- (1) 畢業學分未修滿：因畢業學分未修滿因素，包括轉學生、轉系生、因休學而復學者。
- (2) 未通過畢業門檻：係指學生已修讀完畢業學分，但因畢業論文或畢業門檻之語文檢測、證照考試、實習或服務學習...等未完成，而申請延長修業年限。
- (3) 修讀雙主修：係指學生因修讀雙主修其他學系。
- (4) 修讀輔系：係指學生因修讀輔系其他學系。
- (5) 修讀跨校學位：係指學生因修讀國內跨校學位。
- (6) 出國學習：係指學生因出國當交換學生、交流訪問及雙聯學制等因素。
- (7) 修讀學程：係指學生因修讀教育學程或其他學分學程等因素。
- (8) 其他：因病、因個人因素或非屬上述原因者歸之。

【學制班別】

包括五專、學士班(日間)等學制班別；其中學士班(日間)包含大學四年制(或四技)、大學二年制(或二技)及學士後第二專長學位學程。

【資料來源】

114年11月3日整理自教育部大專校院校務資訊公開平臺：資料由【教育部高教司大學校院校務資料庫】之「學26.日間學制學士班(含副學士)學生延長修業年限統計表」、【教育部技職司技專校院校務資料庫】之「表4-4-2. 學生延長修業年限統計表」提供，並以每年10月15日為統計基準日。



一、學士班(日間)延修學生

(一) 學士班(日間)延修學生占比

< 學士班(日間)延修學生數 / 學士班(日間)在學學生數 >

1. 113學年度各類型學校【學士班(日間)延修學生】最低前三校

公立大學		私立大學		公立技專		私立技專	
NCYU	2.79%	MMC	1.47%	NKUHT	1.15%	CGUST	0.58%
NIU	3.09%	CTBC	1.50%	NFU	3.02%	OCU	2.69%
NPTU	3.41%	CMU	2.41%	NTUNHS	3.21%	MITUST	2.89%

2. 111 ~ 113學年度學士班(日間)延修學生 - 不同類型學校

學年度	全國學校	公立學校	私立學校	大學校院	技專校院	NCUT
111	5.27%	4.50%	5.68%	5.05%	5.50%	3.20%
112	5.86%	4.84%	6.41%	5.37%	6.37%	3.78%
113	6.09%	5.18%	6.58%	5.99%	6.20%	3.58%

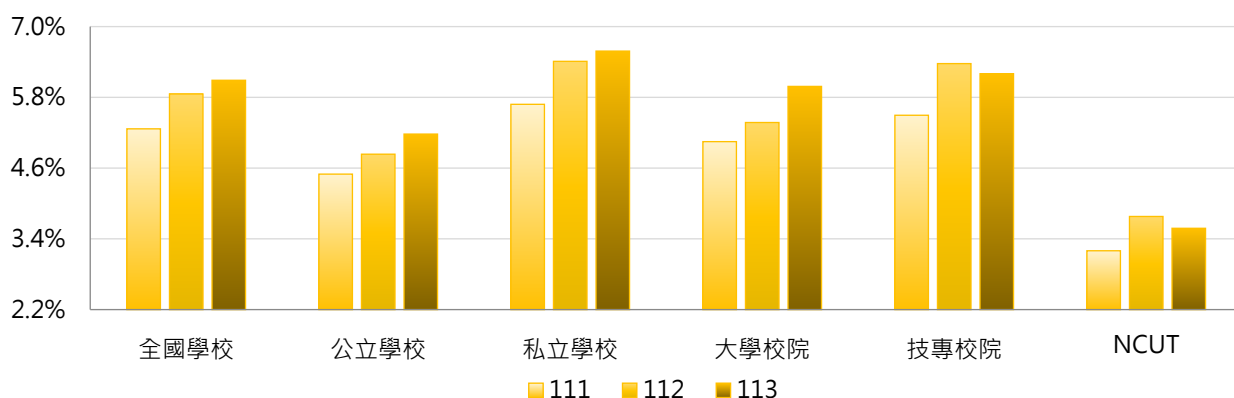

學年度	全國學校	公立大學	私立大學	公立技專	私立技專	NCUT
111	5.27%	5.01%	5.09%	3.24%	6.10%	3.20%
112	5.86%	5.34%	5.40%	3.59%	7.11%	3.78%
113	6.09%	5.61%	6.34%	4.12%	6.75%	3.58%

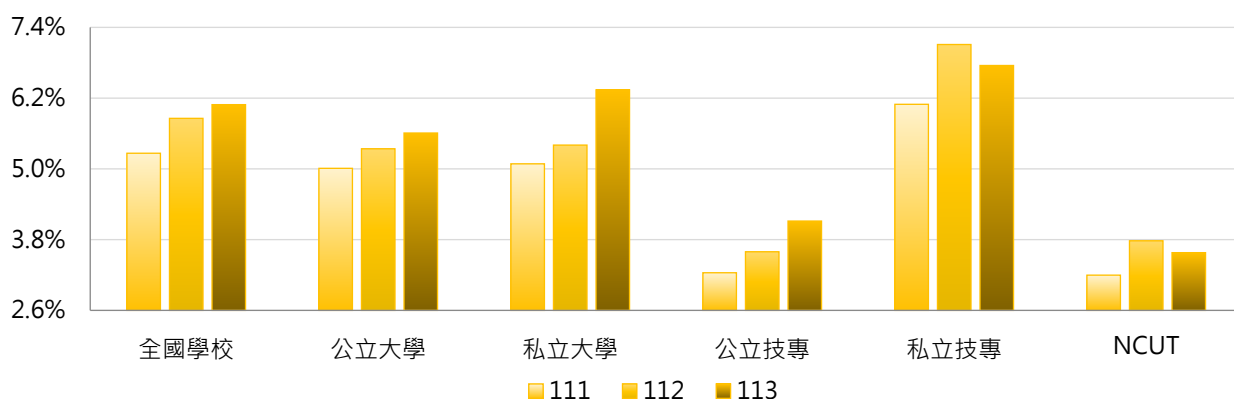

3. 111 ~ 113學年度學士班(日間)延修學生 - 不同區域學校

學年度	全國學校	北部區域	中部區域	南部區域	其他區域	NCUT
111	5.27%	6.05%	4.45%	4.35%	5.20%	3.20%
112	5.86%	6.70%	4.88%	4.99%	5.60%	3.78%
113	6.09%	6.99%	4.77%	5.05%	7.85%	3.58%

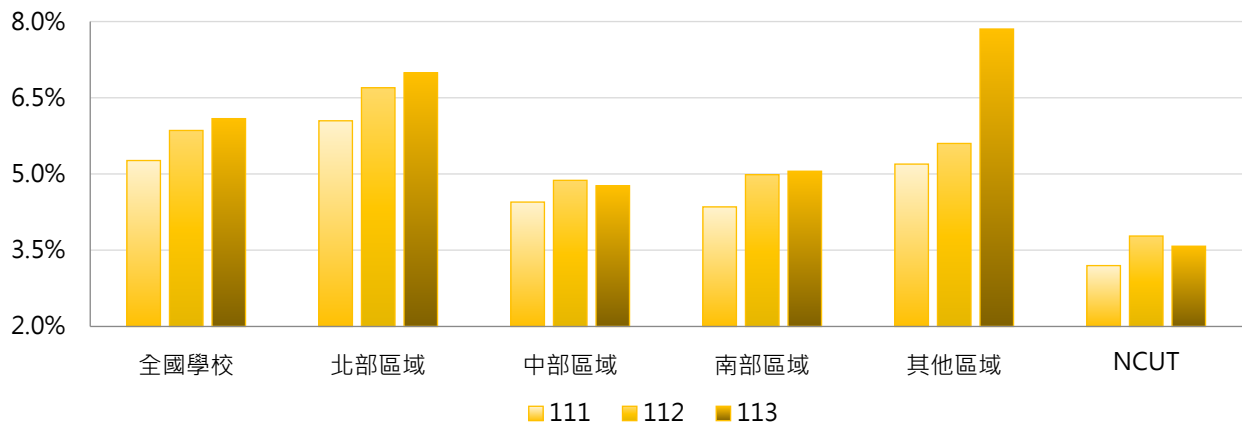

4. 111 ~ 113學年度學士班(日間)延修學生 - 排序百分位數

學年度	最小值	第25百分位數	中位數	第75百分位數	最大值	NCUT
111	0.50%	3.48%	4.84%	6.48%	19.02%	3.20%
112	0.53%	3.62%	5.22%	7.24%	25.84%	3.78%
113	0.58%	3.97%	5.30%	7.24%	23.29%	3.58%

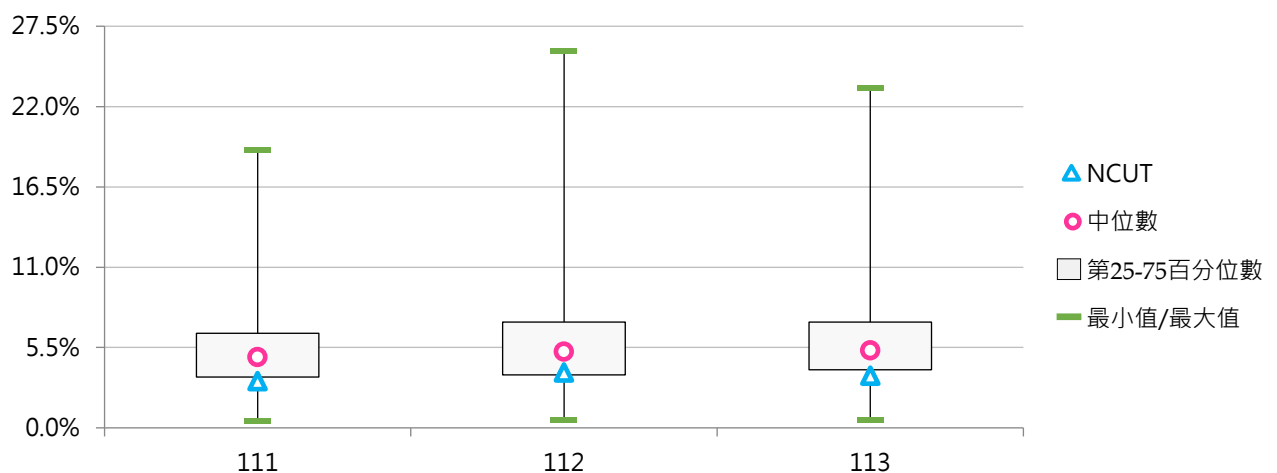



(二) 學士班(日間)延修原因百分比

< 學士班(日間)特定原因之延修學生數 / 學士班(日間)延修學生數 >

1. 111學年度學士班(日間)延修原因百分比 - 不同類型學校

延修原因	全國學校	公立學校	私立學校	大學校院	技專校院	NCUT
畢業學分未修滿	79.3%	72.9%	82.8%	76.4%	82.4%	84.8%
未通過畢業門檻	13.6%	13.0%	13.9%	11.7%	15.6%	14.7%
修讀雙主修	2.4%	4.1%	1.4%	4.3%	0.3%	0.4%
修讀輔系	1.0%	1.9%	0.5%	1.8%	0.1%	0.0%
修讀跨校學位	0.0%	0.0%	0.0%	0.0%	0.0%	0.0%
出國學習	1.4%	3.1%	0.4%	2.1%	0.6%	0.0%
修讀學程	1.7%	3.9%	0.5%	2.7%	0.6%	0.0%
其他	0.7%	1.0%	0.6%	1.0%	0.4%	0.0%

延修原因	全國學校	公立大學	私立大學	公立技專	私立技專	NCUT
畢業學分未修滿	79.3%	71.1%	81.4%	77.5%	83.7%	84.8%
未通過畢業門檻	13.6%	11.0%	12.3%	18.0%	15.0%	14.7%
修讀雙主修	2.4%	5.7%	3.1%	0.4%	0.2%	0.4%
修讀輔系	1.0%	2.5%	1.1%	0.3%	0.1%	0.0%
修讀跨校學位	0.0%	0.1%	0.0%	0.0%	0.0%	0.0%
出國學習	1.4%	3.4%	0.8%	2.1%	0.1%	0.0%
修讀學程	1.7%	4.9%	0.6%	1.7%	0.4%	0.0%
其他	0.7%	1.5%	0.6%	0.0%	0.5%	0.0%

2. 111學年度學士班(日間)延修原因百分比 - 排序百分位數

延修原因	最小值	第25百分位數	中位數	第75百分位數	最大值	NCUT
畢業學分未修滿	29.87%	66.89%	83.54%	90.61%	100.00%	84.82%
未通過畢業門檻	0.00%	3.07%	10.22%	21.06%	67.79%	14.73%
修讀雙主修	0.00%	0.00%	0.29%	2.24%	28.59%	0.45%
修讀輔系	0.00%	0.00%	0.00%	1.03%	16.06%	0.00%
修讀跨校學位	0.00%	0.00%	0.00%	0.00%	1.42%	0.00%
出國學習	0.00%	0.00%	0.00%	1.11%	18.93%	0.00%
修讀學程	0.00%	0.00%	0.00%	1.50%	22.46%	0.00%
其他	0.00%	0.00%	0.00%	0.00%	25.48%	0.00%

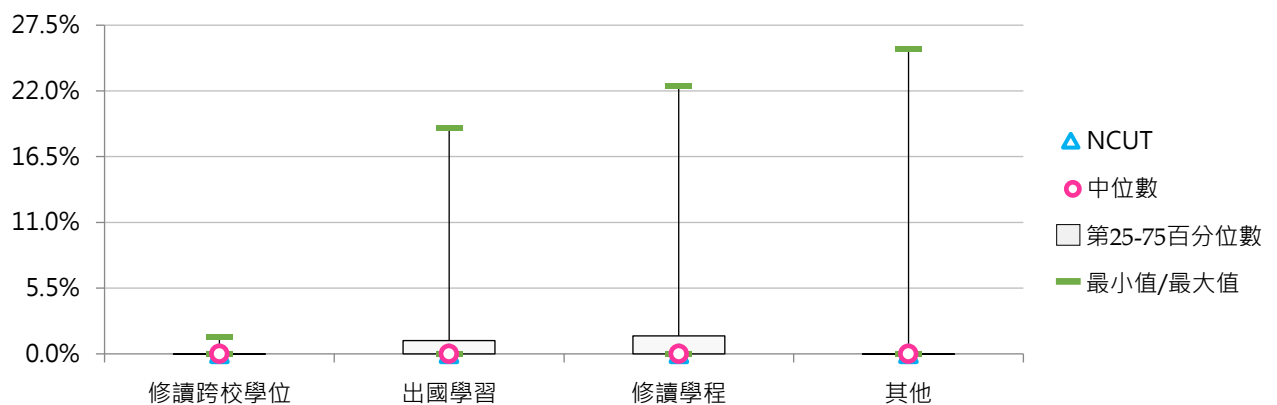
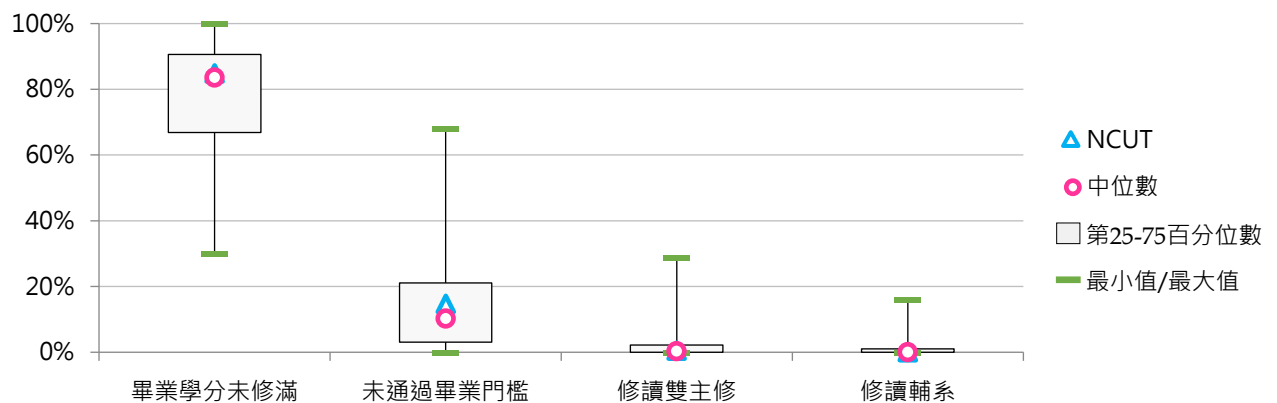



3. 112學年度學士班(日間)延修原因百分比 - 不同類型學校

延修原因	全國學校	公立學校	私立學校	大學校院	技專校院	NCUT
畢業學分未修滿	78.3%	69.7%	83.0%	75.0%	81.9%	78.8%
未通過畢業門檻	13.9%	14.0%	13.8%	12.1%	15.7%	21.2%
修讀雙主修	2.4%	4.4%	1.4%	4.4%	0.4%	0.0%
修讀輔系	1.0%	2.0%	0.4%	1.8%	0.1%	0.0%
修讀跨校學位	0.0%	0.0%	0.0%	0.0%	0.0%	0.0%
出國學習	1.7%	3.7%	0.6%	2.3%	1.0%	0.0%
修讀學程	2.0%	4.8%	0.5%	3.1%	0.9%	0.0%
其他	0.6%	1.3%	0.3%	1.2%	0.0%	0.0%

延修原因	全國學校	公立大學	私立大學	公立技專	私立技專	NCUT
畢業學分未修滿	78.3%	68.1%	81.5%	73.5%	84.1%	78.8%
未通過畢業門檻	13.9%	11.9%	12.4%	19.1%	14.8%	21.2%
修讀雙主修	2.4%	6.0%	2.9%	0.5%	0.3%	0.0%
修讀輔系	1.0%	2.7%	0.9%	0.4%	0.0%	0.0%
修讀跨校學位	0.0%	0.0%	0.0%	0.0%	0.0%	0.0%
出國學習	1.7%	3.7%	1.0%	3.8%	0.3%	0.0%
修讀學程	2.0%	5.7%	0.6%	2.6%	0.4%	0.0%
其他	0.6%	1.8%	0.6%	0.0%	0.0%	0.0%

4. 112學年度學士班(日間)延修原因百分比 - 排序百分位數

延修原因	最小值	第25百分位數	中位數	第75百分位數	最大值	NCUT
畢業學分未修滿	29.39%	67.88%	80.45%	90.98%	100.00%	78.75%
未通過畢業門檻	0.00%	3.93%	11.68%	21.44%	55.07%	21.25%
修讀雙主修	0.00%	0.00%	0.34%	2.75%	27.48%	0.00%
修讀輔系	0.00%	0.00%	0.00%	1.16%	17.42%	0.00%
修讀跨校學位	0.00%	0.00%	0.00%	0.00%	0.39%	0.00%
出國學習	0.00%	0.00%	0.00%	1.43%	23.81%	0.00%
修讀學程	0.00%	0.00%	0.00%	1.74%	29.03%	0.00%
其他	0.00%	0.00%	0.00%	0.00%	32.11%	0.00%

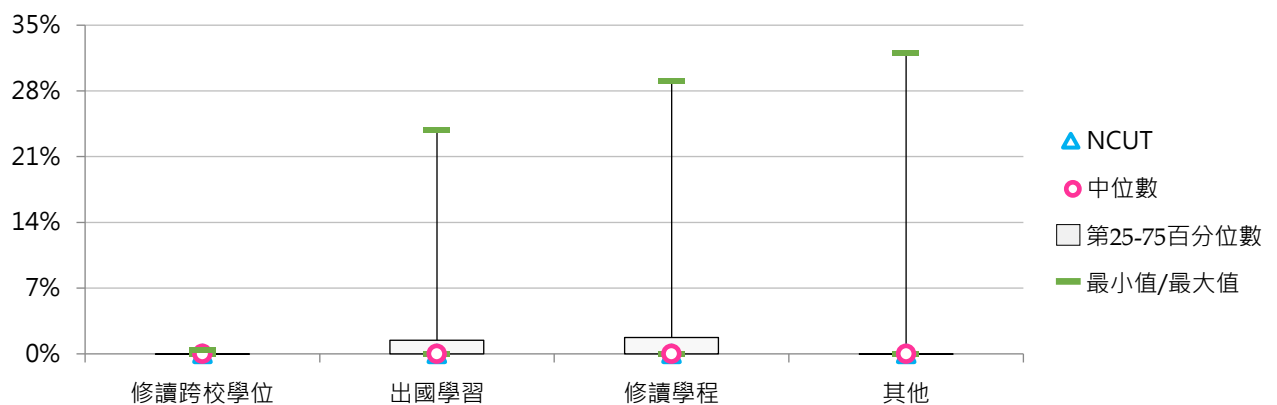
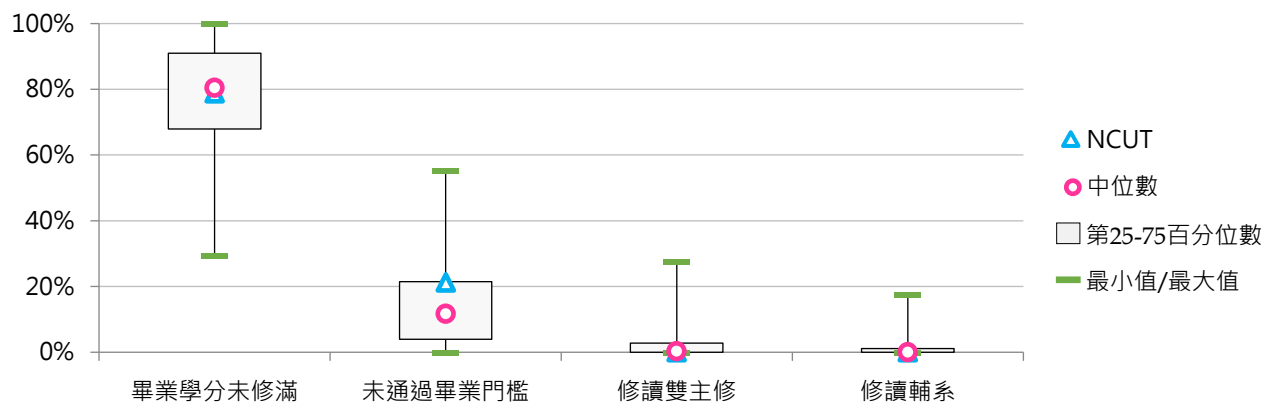



5. 113學年度學士班(日間)延修原因百分比 - 不同類型學校

延修原因	全國學校	公立學校	私立學校	大學校院	技專校院	NCUT
畢業學分未修滿	79.2%	71.6%	83.3%	76.8%	81.7%	81.6%
未通過畢業門檻	13.7%	13.6%	13.8%	10.9%	16.7%	18.0%
修讀雙主修	2.4%	4.1%	1.5%	4.3%	0.3%	0.4%
修讀輔系	0.8%	1.6%	0.4%	1.5%	0.1%	0.0%
修讀跨校學位	0.0%	0.0%	0.0%	0.0%	0.0%	0.0%
出國學習	1.5%	3.3%	0.5%	2.3%	0.7%	0.0%
修讀學程	1.8%	4.3%	0.4%	3.0%	0.5%	0.0%
其他	0.6%	1.4%	0.1%	1.1%	0.0%	0.0%

延修原因	全國學校	公立大學	私立大學	公立技專	私立技專	NCUT
畢業學分未修滿	79.2%	70.0%	83.3%	75.5%	83.4%	81.6%
未通過畢業門檻	13.7%	11.1%	10.8%	19.9%	15.9%	18.0%
修讀雙主修	2.4%	5.6%	3.2%	0.5%	0.3%	0.4%
修讀輔系	0.8%	2.2%	0.8%	0.3%	0.0%	0.0%
修讀跨校學位	0.0%	0.0%	0.0%	0.0%	0.0%	0.0%
出國學習	1.5%	3.7%	1.0%	2.5%	0.2%	0.0%
修讀學程	1.8%	5.5%	0.7%	1.3%	0.2%	0.0%
其他	0.6%	2.0%	0.3%	0.0%	0.0%	0.0%

6. 113學年度學士班(日間)延修原因百分比 - 排序百分位數

延修原因	最小值	第25百分位數	中位數	第75百分位數	最大值	NCUT
畢業學分未修滿	18.86%	68.13%	81.61%	92.24%	100.00%	81.65%
未通過畢業門檻	0.00%	2.90%	8.99%	21.96%	81.14%	17.98%
修讀雙主修	0.00%	0.00%	0.00%	2.54%	31.67%	0.37%
修讀輔系	0.00%	0.00%	0.00%	0.69%	16.37%	0.00%
修讀跨校學位	0.00%	0.00%	0.00%	0.00%	0.87%	0.00%
出國學習	0.00%	0.00%	0.00%	1.26%	15.33%	0.00%
修讀學程	0.00%	0.00%	0.00%	1.27%	17.96%	0.00%
其他	0.00%	0.00%	0.00%	0.00%	33.33%	0.00%

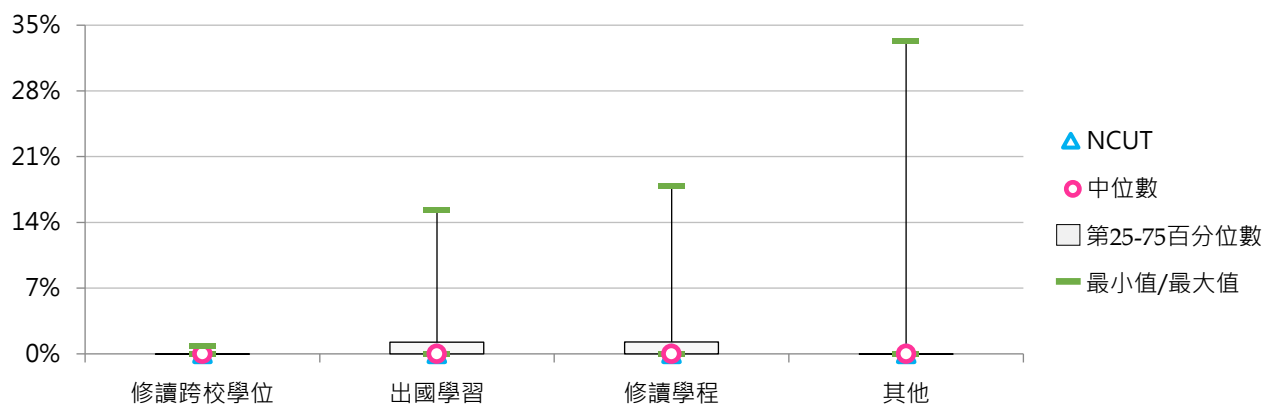
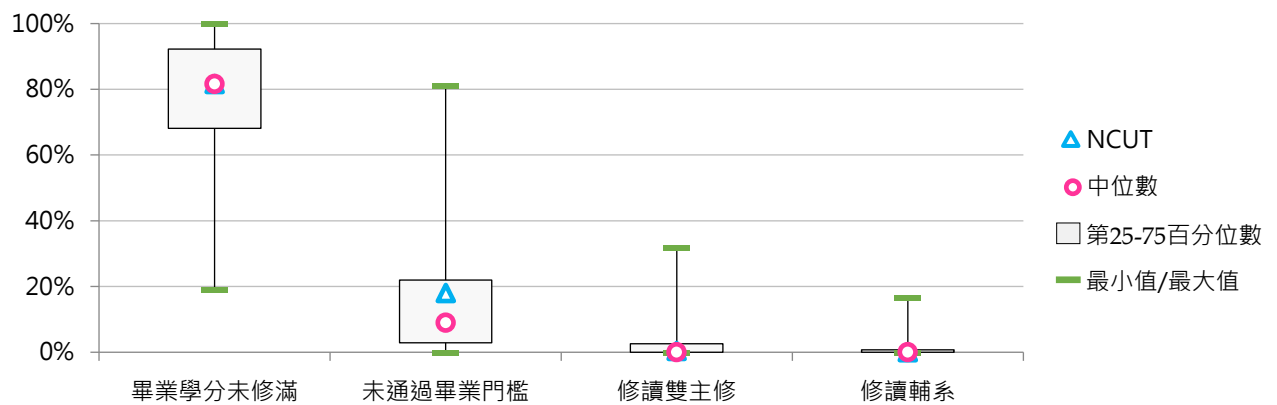



二、五專延修學生

(一) 五專延修學生占比

< 五專延修學生數 / 五專在學學生數 >

1. 113學年度各類型學校【五專延修學生占比】最低前三校

公立大學	
TNUA	0.00%
TNNUA	0.00%
--	--

私立大學	
UKN	3.74%
TCU	4.77%
--	--

公立技專	
NTIN	1.00%
NKUHT	1.20%
NFU	1.98%

私立技專	
CTUST	0.00%
TUT	0.00%
CUST	0.00%
CNU	0.00%
TAJEN	0.00%
MITUST	0.00%

2. 111 ~ 113學年度五專延修學生占比 - 不同類型學校

學年度	全國學校	公立學校	私立學校	大學校院	技專校院	NCUT
111	2.82%	1.85%	3.13%	1.40%	2.96%	--
112	3.25%	2.57%	3.46%	1.82%	3.39%	--
113	4.47%	2.90%	4.93%	2.13%	4.68%	--

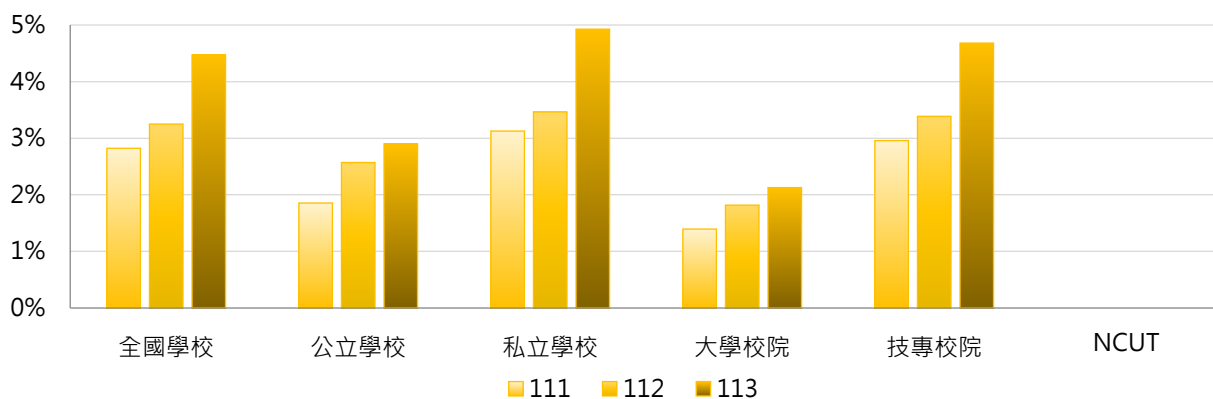

學年度	全國學校	公立大學	私立大學	公立技專	私立技專	NCUT
111	2.82%	0.00%	2.79%	2.27%	3.15%	--
112	3.25%	0.00%	3.64%	3.14%	3.45%	--
113	4.47%	0.00%	4.25%	3.54%	4.96%	--

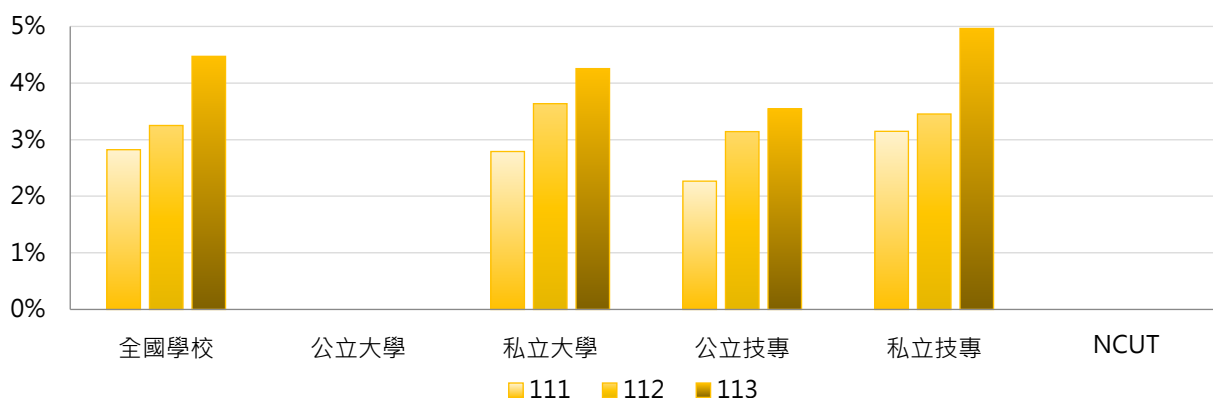

3. 111 ~ 113學年度五專延修學生占比 - 不同區域學校

學年度	全國學校	北部區域	中部區域	南部區域	其他區域	NCUT
111	2.82%	3.35%	2.93%	1.80%	6.93%	--
112	3.25%	3.71%	3.16%	2.48%	6.18%	--
113	4.47%	6.40%	2.20%	3.05%	5.21%	--

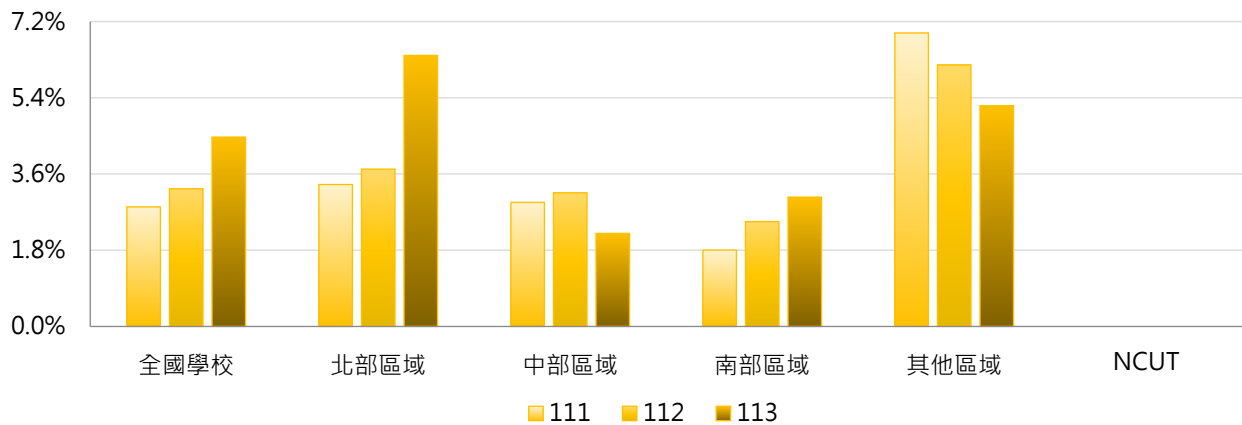

4. 111 ~ 113學年度五專延修學生占比 - 排序百分位數

學年度	最小值	第25百分位數	中位數	第75百分位數	最大值	NCUT
111	0.00%	0.80%	2.54%	3.46%	11.22%	--
112	0.00%	1.63%	2.61%	3.78%	17.39%	--
113	0.00%	1.14%	2.90%	4.69%	73.33%	--

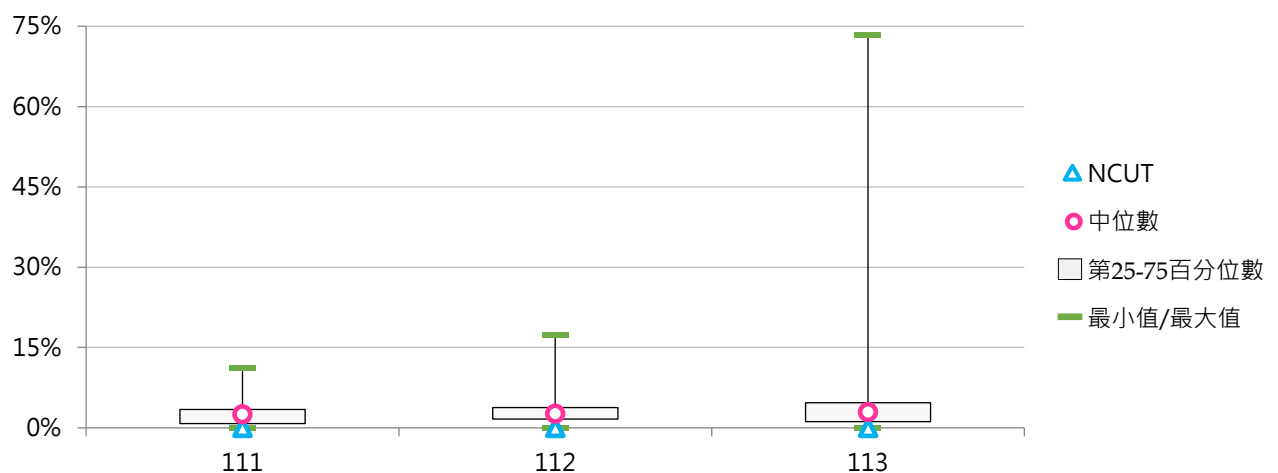



(二) 五專延修原因百分比

< 五專特定原因之延修學生數 / 五專延修學生數 >

1. 111學年度五專延修原因百分比 - 不同類型學校

延修原因	全國學校	公立學校	私立學校	大學校院	技專校院	NCUT
畢業學分未修滿	94.5%	92.5%	94.9%	100.0%	94.1%	--
未通過畢業門檻	4.8%	6.3%	4.5%	0.0%	5.1%	--
修讀雙主修	0.0%	0.0%	0.0%	0.0%	0.0%	--
修讀輔系	0.0%	0.0%	0.0%	0.0%	0.0%	--
修讀跨校學位	0.0%	0.0%	0.0%	0.0%	0.0%	--
出國學習	0.2%	1.1%	0.0%	0.0%	0.2%	--
修讀學程	0.0%	0.0%	0.0%	0.0%	0.0%	--
其他	0.5%	0.0%	0.6%	0.0%	0.5%	--

延修原因	全國學校	公立大學	私立大學	公立技專	私立技專	NCUT
畢業學分未修滿	94.5%	--	100.0%	92.5%	94.5%	--
未通過畢業門檻	4.8%	--	0.0%	6.3%	4.9%	--
修讀雙主修	0.0%	--	0.0%	0.0%	0.0%	--
修讀輔系	0.0%	--	0.0%	0.0%	0.0%	--
修讀跨校學位	0.0%	--	0.0%	0.0%	0.0%	--
出國學習	0.2%	--	0.0%	1.1%	0.0%	--
修讀學程	0.0%	--	0.0%	0.0%	0.0%	--
其他	0.5%	--	0.0%	0.0%	0.7%	--

2. 111學年度五專延修原因百分比 - 排序百分位數

延修原因	最小值	第25百分位數	中位數	第75百分位數	最大值	NCUT
畢業學分未修滿	40.74%	94.17%	100.00%	100.00%	100.00%	--
未通過畢業門檻	0.00%	0.00%	0.00%	4.79%	59.26%	--
修讀雙主修	0.00%	0.00%	0.00%	0.00%	0.00%	--
修讀輔系	0.00%	0.00%	0.00%	0.00%	0.00%	--
修讀跨校學位	0.00%	0.00%	0.00%	0.00%	0.00%	--
出國學習	0.00%	0.00%	0.00%	0.00%	6.90%	--
修讀學程	0.00%	0.00%	0.00%	0.00%	0.00%	--
其他	0.00%	0.00%	0.00%	0.00%	17.99%	--

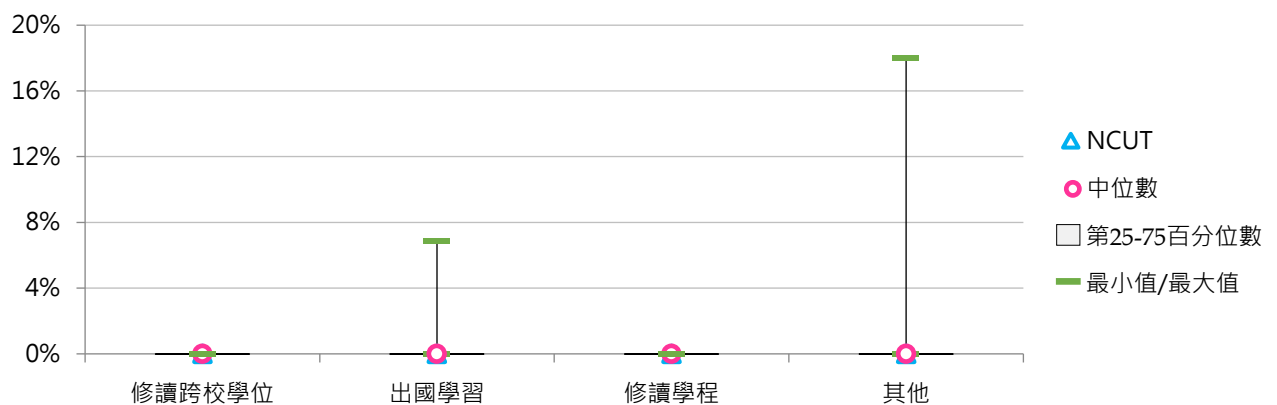
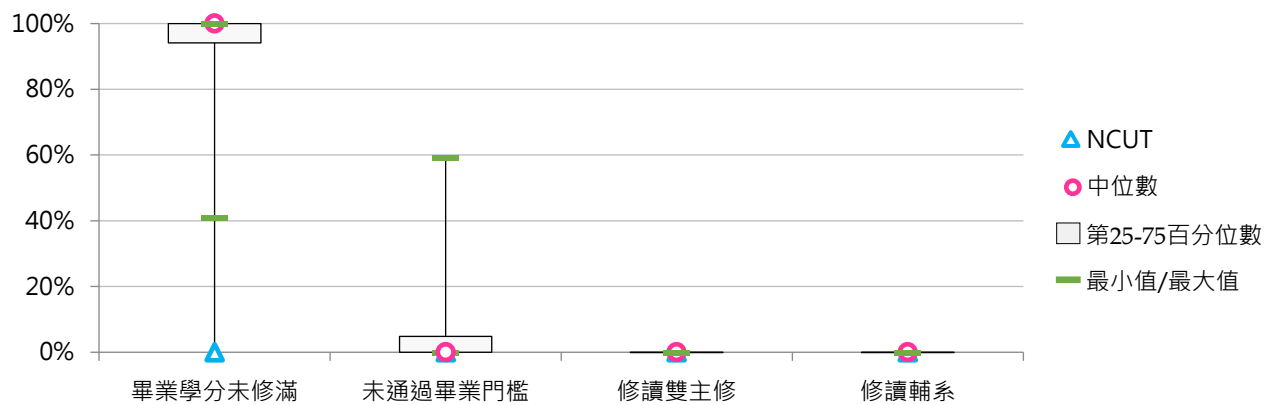



3. 112學年度五專延修原因百分比 - 不同類型學校

延修原因	全國學校	公立學校	私立學校	大學校院	技專校院	NCUT
畢業學分未修滿	94.5%	89.0%	96.0%	100.0%	94.2%	--
未通過畢業門檻	5.0%	10.6%	3.5%	0.0%	5.3%	--
修讀雙主修	0.0%	0.0%	0.0%	0.0%	0.0%	--
修讀輔系	0.0%	0.0%	0.0%	0.0%	0.0%	--
修讀跨校學位	0.0%	0.0%	0.0%	0.0%	0.0%	--
出國學習	0.1%	0.4%	0.0%	0.0%	0.1%	--
修讀學程	0.0%	0.0%	0.0%	0.0%	0.0%	--
其他	0.4%	0.0%	0.6%	0.0%	0.5%	--

延修原因	全國學校	公立大學	私立大學	公立技專	私立技專	NCUT
畢業學分未修滿	94.5%	--	100.0%	89.0%	95.7%	--
未通過畢業門檻	5.0%	--	0.0%	10.6%	3.7%	--
修讀雙主修	0.0%	--	0.0%	0.0%	0.0%	--
修讀輔系	0.0%	--	0.0%	0.0%	0.0%	--
修讀跨校學位	0.0%	--	0.0%	0.0%	0.0%	--
出國學習	0.1%	--	0.0%	0.4%	0.0%	--
修讀學程	0.0%	--	0.0%	0.0%	0.0%	--
其他	0.4%	--	0.0%	0.0%	0.6%	--

4. 112學年度五專延修原因百分比 - 排序百分位數

延修原因	最小值	第25百分位數	中位數	第75百分位數	最大值	NCUT
畢業學分未修滿	50.00%	92.94%	100.00%	100.00%	100.00%	--
未通過畢業門檻	0.00%	0.00%	0.00%	6.25%	50.00%	--
修讀雙主修	0.00%	0.00%	0.00%	0.00%	0.00%	--
修讀輔系	0.00%	0.00%	0.00%	0.00%	0.00%	--
修讀跨校學位	0.00%	0.00%	0.00%	0.00%	0.00%	--
出國學習	0.00%	0.00%	0.00%	0.00%	3.64%	--
修讀學程	0.00%	0.00%	0.00%	0.00%	0.00%	--
其他	0.00%	0.00%	0.00%	0.00%	17.60%	--

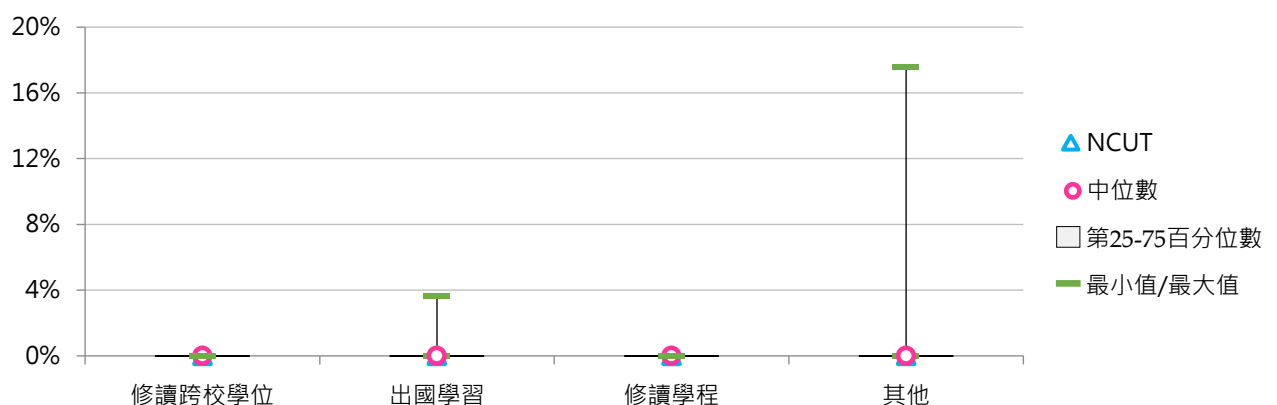
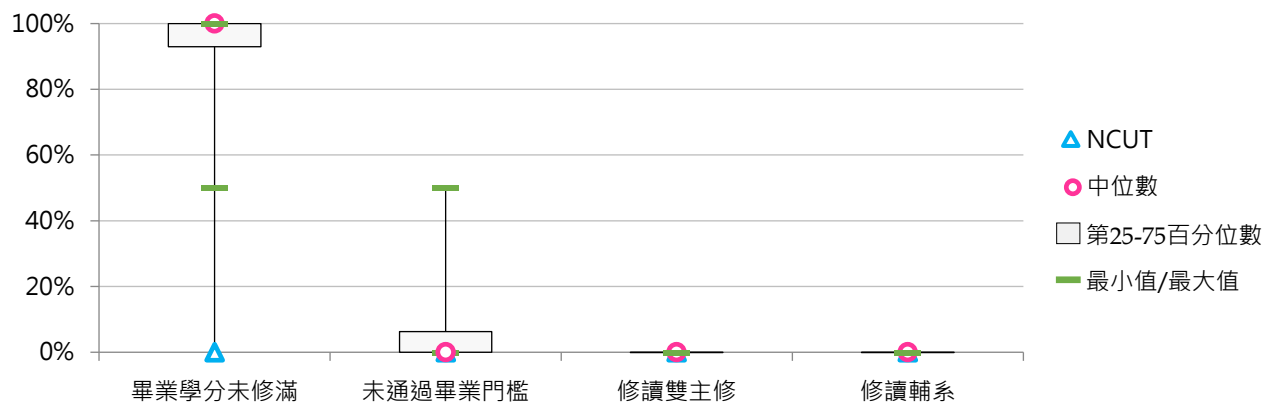



5. 113學年度五專延修原因百分比 - 不同類型學校

延修原因	全國學校	公立學校	私立學校	大學校院	技專校院	NCUT
畢業學分未修滿	95.5%	91.9%	96.5%	100.0%	95.3%	--
未通過畢業門檻	4.2%	7.4%	3.3%	0.0%	4.4%	--
修讀雙主修	0.0%	0.0%	0.0%	0.0%	0.0%	--
修讀輔系	0.0%	0.0%	0.0%	0.0%	0.0%	--
修讀跨校學位	0.0%	0.0%	0.0%	0.0%	0.0%	--
出國學習	0.3%	0.7%	0.2%	0.0%	0.3%	--
修讀學程	0.0%	0.0%	0.0%	0.0%	0.0%	--
其他	0.0%	0.0%	0.0%	0.0%	0.0%	--

延修原因	全國學校	公立大學	私立大學	公立技專	私立技專	NCUT
畢業學分未修滿	95.5%	--	100.0%	91.9%	96.3%	--
未通過畢業門檻	4.2%	--	0.0%	7.4%	3.5%	--
修讀雙主修	0.0%	--	0.0%	0.0%	0.0%	--
修讀輔系	0.0%	--	0.0%	0.0%	0.0%	--
修讀跨校學位	0.0%	--	0.0%	0.0%	0.0%	--
出國學習	0.3%	--	0.0%	0.7%	0.2%	--
修讀學程	0.0%	--	0.0%	0.0%	0.0%	--
其他	0.0%	--	0.0%	0.0%	0.0%	--

6. 113學年度五專延修原因百分比 - 排序百分位數

延修原因	最小值	第25百分位數	中位數	第75百分位數	最大值	NCUT
畢業學分未修滿	38.71%	97.44%	100.00%	100.00%	100.00%	--
未通過畢業門檻	0.00%	0.00%	0.00%	2.56%	54.84%	--
修讀雙主修	0.00%	0.00%	0.00%	0.00%	0.00%	--
修讀輔系	0.00%	0.00%	0.00%	0.00%	0.00%	--
修讀跨校學位	0.00%	0.00%	0.00%	0.00%	0.00%	--
出國學習	0.00%	0.00%	0.00%	0.00%	6.45%	--
修讀學程	0.00%	0.00%	0.00%	0.00%	0.00%	--
其他	0.00%	0.00%	0.00%	0.00%	0.78%	--

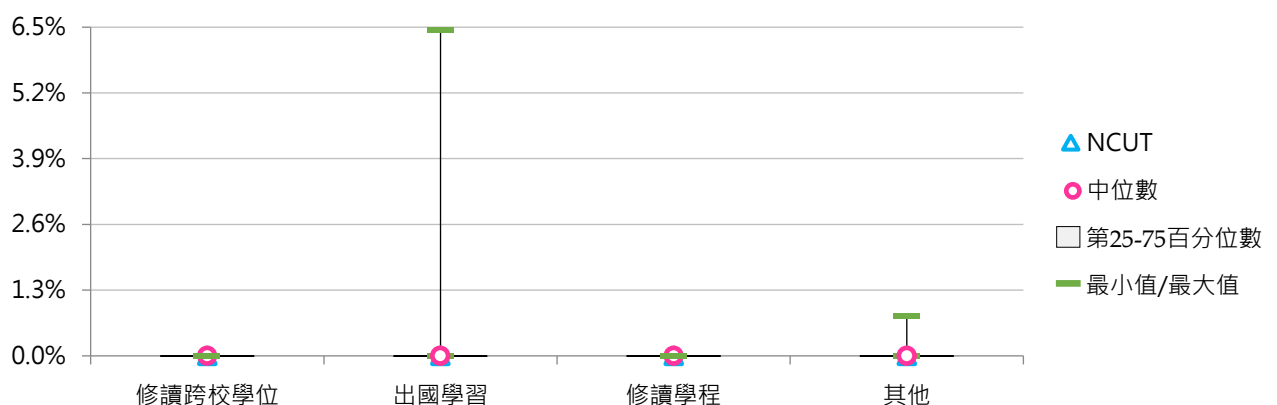
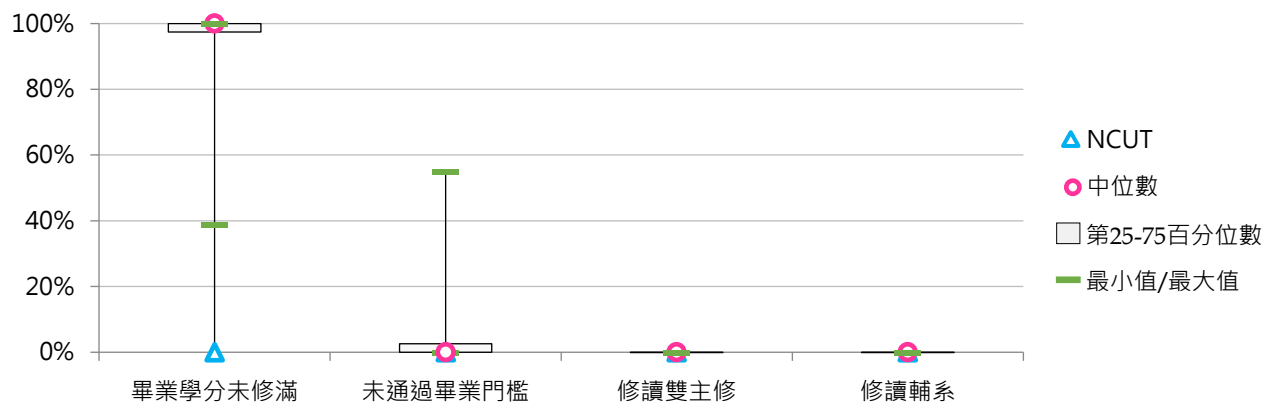

伍 新生註冊率

統計說明



【統計對象】

全國140所公私立大專校院，統計範圍包含教育大學，但不包括宗教研修學院、空中大學及軍警校院。其中，慈濟大學與慈濟科技大學於113年8月1日合併為「慈濟大學」，其數據係以整併方式呈現。

【區域劃分】

北部區域：基隆市、臺北市、新北市、桃園市、新竹市、新竹縣、宜蘭縣
中部區域：苗栗縣、臺中市、彰化縣、南投縣、雲林縣
南部區域：嘉義市、嘉義縣、臺南市、高雄市、屏東縣、澎湖縣
其他區域：花蓮縣、臺東縣、金門縣、連江縣

【新生註冊率】

係指【新生實際註冊人數(含各類擴充，不含各類外加名額人數、保留入學資格者及退學者)+境外生實際註冊人數 / 核定招生名額(不含各類外加名額人數、保留入學資格人數)+境外生實際註冊人數】。

當學年度總量內核定新生招生名額(A)：係指經教育部總量內核定當學年度「新生招生名額」，不包括各類外加名額及各類擴充名額。自112學年度起，一般大學博士班依「大學校院博士班考試入學名額流用試辦計畫」為「核定後流用博士班」名額。

當學年度新生保留入學資格人數(B)：係指當學年度應入學就讀新生，可能因服役或其他...等特殊情況向學校申請「保留入學資格者」；惟學生若屬於前學年度申請保留入學資格者，則不採計。

當學年度總量內新生招生核定名額之實際註冊人數(C)：係指學校每年10月15日填報教育部總量內核定當學年度新生招生名額之「完成實際註冊程序之人數」，包括完成註冊之新生休學人數，但不包括各類外加名額人數、退學學生、當學年度新生保留入學資格者及前學年度新生保留入學資格之復學者。

「實際註冊人數(C)」應≤「總量內核定當學年度新生招生名額(A)」，惟實際註冊人數若有經教育部核定「增額錄取」時，該校「實際註冊人數(C)」得>「總量內核定當學年度新生招生名額(A)」。

當學年度境外新生實際註冊人數(D)：係指學校當學年度依相關就學辦法來臺就學，且於每年10月15日完成實際註冊之正式學籍「外國學生、僑生、港澳生、大陸地區學生」境外新生人數；不包括以「一般升學管道」就學之境外學生，因其名額屬「總量內新生招生名額」者。自112學年度起，增納「重點產業領域擴大招收僑生港澳學生及外國學生實施計畫」之「國際專修部-華語先修生」。

109學年度起實際註冊人數含各類擴充名額人數，109學年度以擴充「資通訊領域系所」為主；110學年度以擴充「半導體、AI、機械領域系所」為主。

當學年度新生註冊率指標公式 = $[(C+D)/(A-B+D)] * 100\%$ ；若學校因「增額錄取」或「各類擴充」等因素造成實際註冊人數高於核定招生名額，其註冊率將超過100%。

【學制班別】

包括五專、二專、二年制大學(二技)、學士班(含四技)、碩士班、博士班。

【資料來源】

114年11月3日整理自教育部大專校院校務資訊公開平臺：資料由【教育部高教司大學校院校務資料庫】之「學24-1.大學各學制核定招生名額『總量內新生註冊率』統計表、學24-2.大學核定招生名額『總量內新生註冊率』統計表」、【教育部技職司技專校院校務資料庫】之「表2-1-3-2.技專校院各學制核定招生名額總量內新生註冊率統計表、表2-1-3-3.技專校院招生名額總量內新生註冊率統計表」產出，並由【教育部統計處】彙整提供，以每年10月15日為統計基準日。



一、全校新生註冊率

< 全部學制班別實際註冊人數(含境外新生) / [全部學制班別核定新生招生名額 - 全部學制班別新生保留入學資格人數 + 全部學制班別境外新生實際註冊人數] >

1. 113學年度各類型學校【全校新生註冊率】最高前三校

公立大學		私立大學		公立技專		私立技專	
NYCU	101.83%	CYCU	97.40%	NTUST	102.64%	CHIHLEE	99.50%
NCU	101.48%	FCU	97.29%	NTUT	101.89%	SZMC	99.06%
NTHU	100.77%	SHU	96.09%	NTIN	94.58%	CGUST	98.58%

2. 111 ~ 113學年度全校新生註冊率 - 不同類型學校

學年度	全國學校	公立學校	私立學校	大學校院	技專校院	NCUT
111	80.35%	93.05%	73.93%	85.96%	75.33%	91.95%
112	81.81%	93.46%	75.86%	87.97%	76.24%	93.41%
113	83.34%	91.09%	79.34%	88.90%	78.25%	87.02%

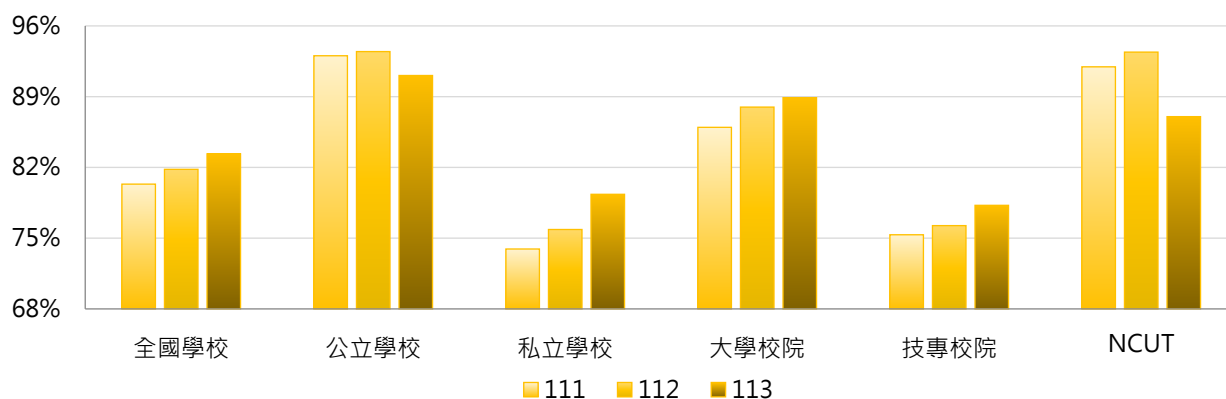

學年度	全國學校	公立大學	私立大學	公立技專	私立技專	NCUT
111	80.35%	94.33%	78.09%	90.30%	71.53%	91.95%
112	81.81%	95.74%	80.65%	88.59%	73.05%	93.41%
113	83.34%	93.97%	84.12%	84.95%	76.49%	87.02%

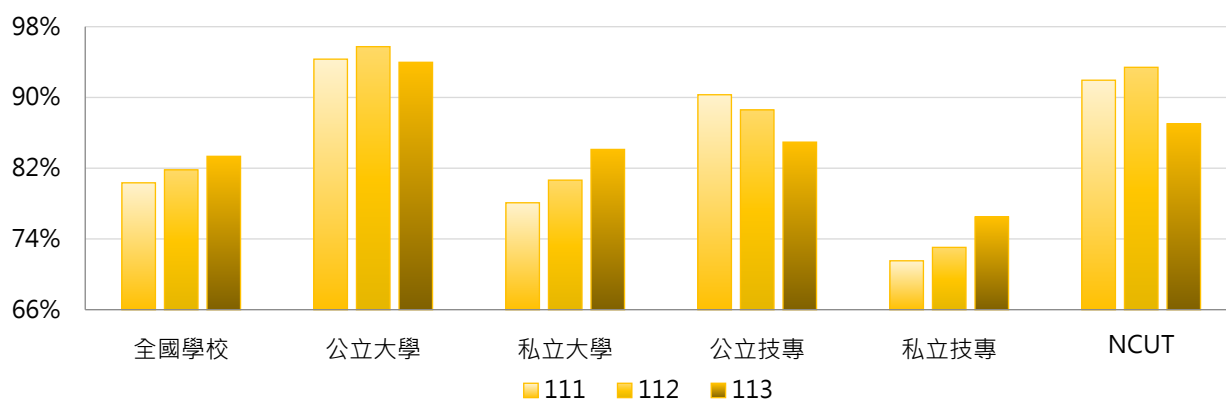

3. 111 ~ 113學年度全校新生註冊率 - 不同區域學校

學年度	全國學校	北部區域	中部區域	南部區域	其他區域	NCUT
111	80.35%	80.64%	83.94%	78.22%	74.23%	91.95%
112	81.81%	82.76%	84.80%	79.12%	74.62%	93.41%
113	83.34%	84.33%	85.93%	81.12%	72.88%	87.02%

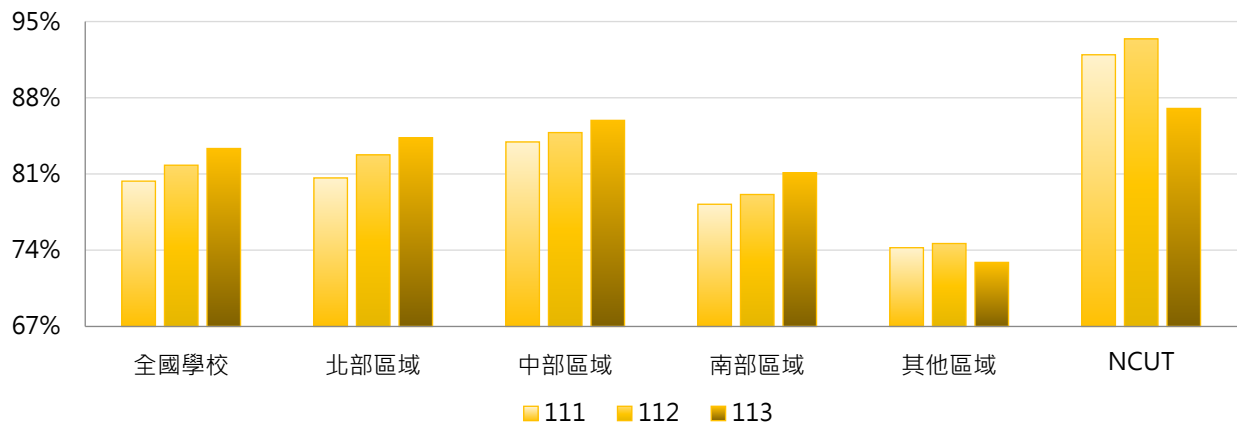

4. 111 ~ 113學年度全校新生註冊率 - 排序百分位數

學年度	最小值	第25百分位數	中位數	第75百分位數	最大值	NCUT
111	24.51%	70.37%	83.36%	94.29%	105.72%	91.95%
112	15.70%	71.08%	89.15%	94.94%	103.49%	93.41%
113	30.49%	73.53%	87.63%	94.55%	102.64%	87.02%

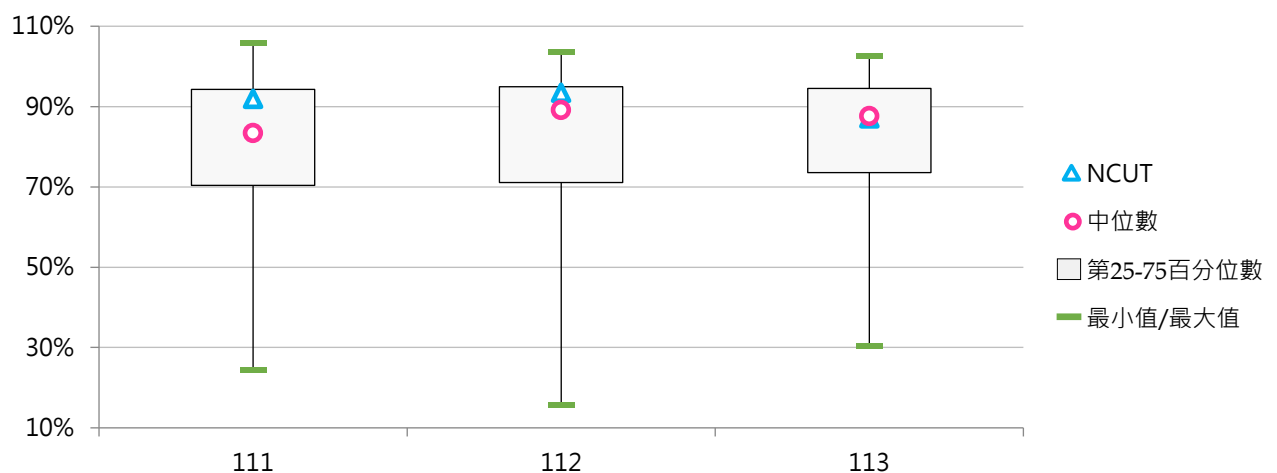



二、學士班新生註冊率

(一) 學士班(含四技)日間新生註冊率

< 學士班(含四技)日間實際註冊人數(含境外新生) / [學士班(含四技)日間核定新生招生名額 - 學士班(含四技)日間新生保留入學資格人數 + 學士班(含四技)日間境外新生實際註冊人數] >

1. 113學年度各類型學校【學士班(含四技)日間新生註冊率】最高前三校

公立大學		私立大學		公立技專		私立技專	
NTHU	100.00%	FCU	101.54%	NTUST	103.14%	MCUT	103.61%
NCU	99.93%	YZU	101.24%	YUNTECH	102.24%	CGUST	99.51%
NTSU	99.72%	CYCU	101.23%	NTUT	101.62%	CHHLEE	99.51%

2. 111 ~ 113學年度學士班(含四技)日間新生註冊率 - 不同類型學校

學年度	全國學校	公立學校	私立學校	大學校院	技專校院	NCUT
111	79.45%	97.29%	69.79%	86.36%	72.10%	104.56%
112	81.78%	98.18%	72.78%	88.78%	74.20%	102.23%
113	85.19%	96.35%	78.99%	90.51%	79.34%	101.37%

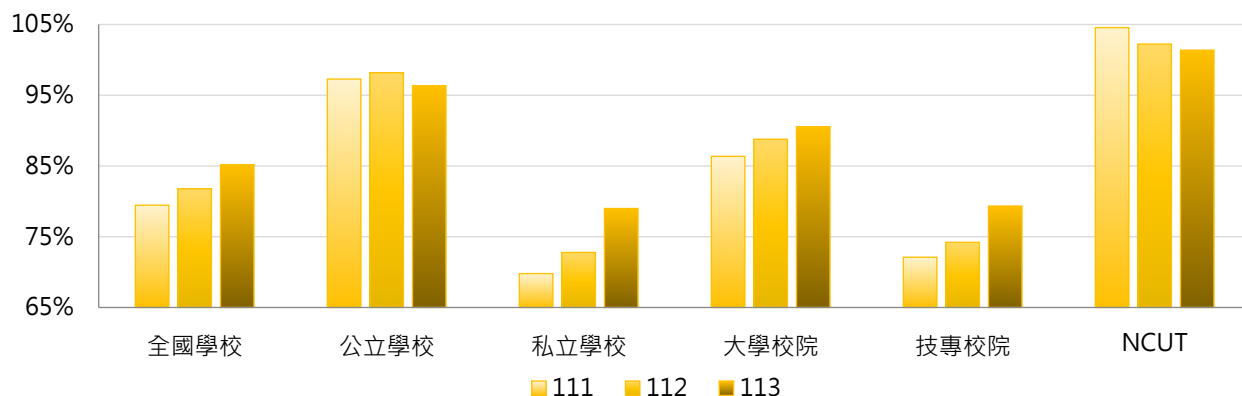

學年度	全國學校	公立大學	私立大學	公立技專	私立技專	NCUT
111	79.45%	96.35%	76.96%	99.59%	64.81%	104.56%
112	81.78%	98.50%	79.63%	97.40%	67.92%	102.23%
113	85.19%	96.71%	84.68%	95.47%	74.88%	101.37%

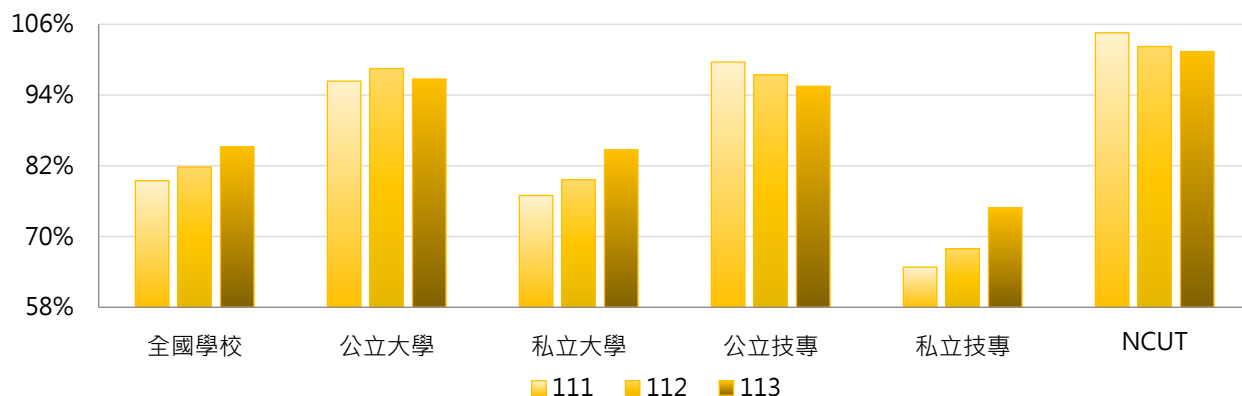

3. 111 ~ 113學年度學士班(含四技)日間新生註冊率 - 不同區域學校

學年度	全國學校	北部區域	中部區域	南部區域	其他區域	NCUT
111	79.45%	78.75%	84.45%	77.02%	78.24%	104.56%
112	81.78%	81.43%	86.72%	78.28%	82.95%	102.23%
113	85.19%	84.45%	90.41%	82.74%	82.73%	101.37%

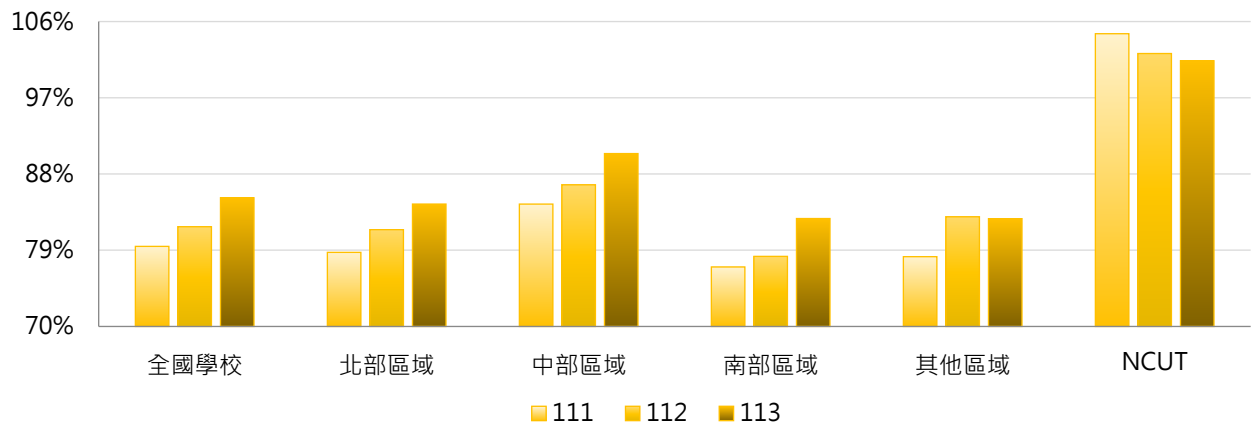

4. 111 ~ 113學年度學士班(含四技)日間新生註冊率 - 排序百分位數

學年度	最小值	第25百分位數	中位數	第75百分位數	最大值	NCUT
111	5.02%	64.83%	82.82%	97.35%	107.74%	104.56%
112	9.73%	67.90%	92.42%	98.65%	107.32%	102.23%
113	28.19%	74.04%	92.58%	98.29%	103.61%	101.37%

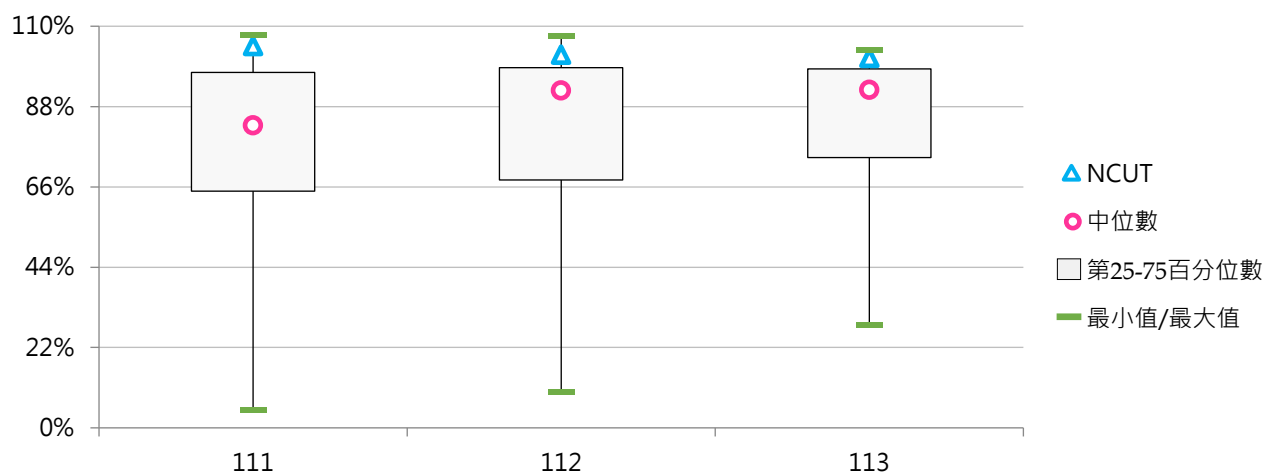



(二) 學士班(含四技)進修新生註冊率

< 學士班(含四技)進修實際註冊人數(含境外新生) / [學士班(含四技)進修核定新生招生名額 - 學士班(含四技)進修新生保留入學資格人數 + 學士班(含四技)進修境外新生實際註冊人數] >

1. 113學年度各類型學校【學士班(含四技)進修新生註冊率】最高前三校

公立大學		私立大學		公立技專		私立技專	
NIU	88.18%	SHU	94.82%	NTUT	88.75%	CHIHLEE	98.80%
NTUA	86.58%	FCU	92.45%	NTCUST	80.07%	LTU	87.06%
NQU	82.26%	NHU	91.11%	NFU	77.42%	TUMT	85.86%

2. 111 ~ 113學年度學士班(含四技)進修新生註冊率 - 不同類型學校

學年度	全國學校	公立學校	私立學校	大學校院	技專校院	NCUT
111	65.50%	77.75%	61.01%	67.43%	64.56%	86.93%
112	62.09%	75.94%	56.93%	66.10%	59.97%	88.30%
113	62.75%	67.32%	60.99%	68.30%	59.71%	71.27%

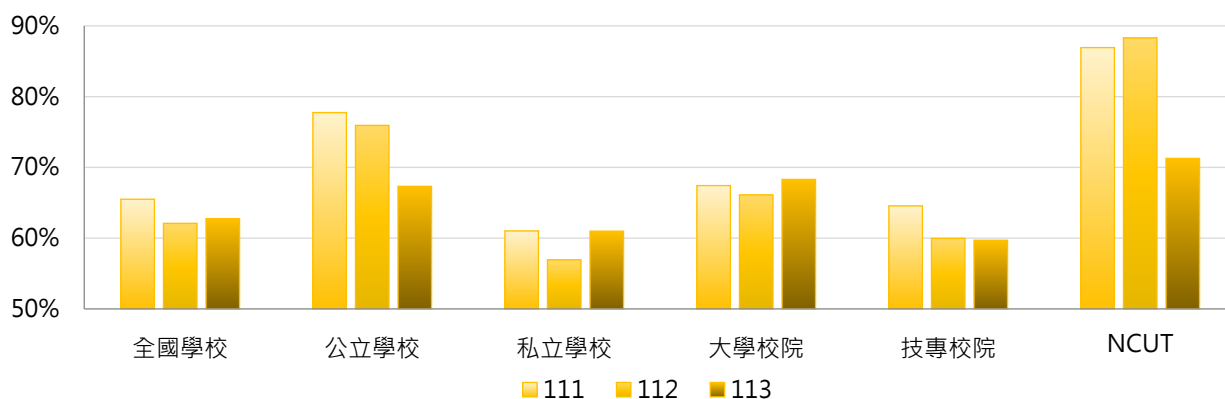

學年度	全國學校	公立大學	私立大學	公立技專	私立技專	NCUT
111	65.50%	79.15%	58.06%	76.07%	62.00%	86.93%
112	62.09%	75.80%	58.83%	76.11%	56.22%	88.30%
113	62.75%	67.47%	68.93%	67.14%	57.89%	71.27%

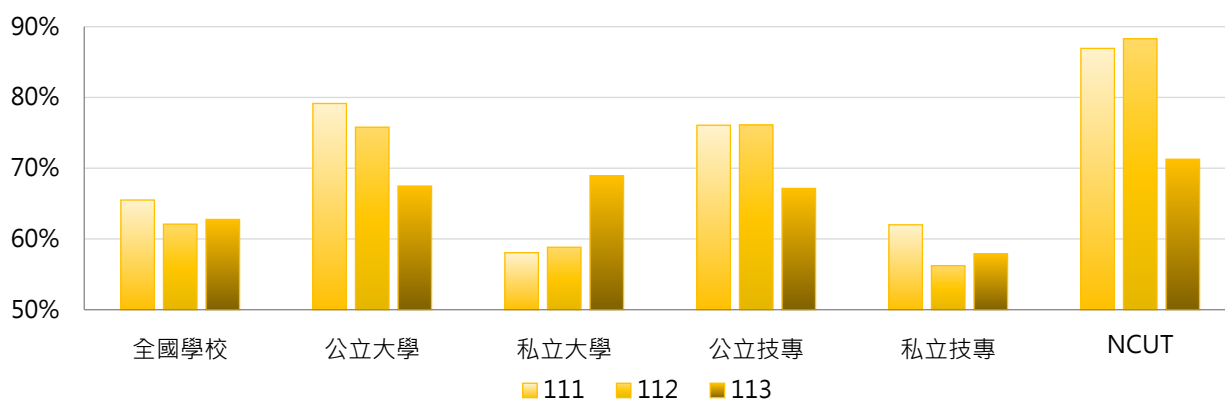

3. 111 ~ 113學年度學士班(含四技)進修新生註冊率 - 不同區域學校

學年度	全國學校	北部區域	中部區域	南部區域	其他區域	NCUT
111	65.50%	67.18%	73.10%	56.33%	68.66%	86.93%
112	62.09%	64.70%	69.88%	53.08%	52.74%	88.30%
113	62.75%	66.21%	68.69%	52.64%	67.80%	71.27%

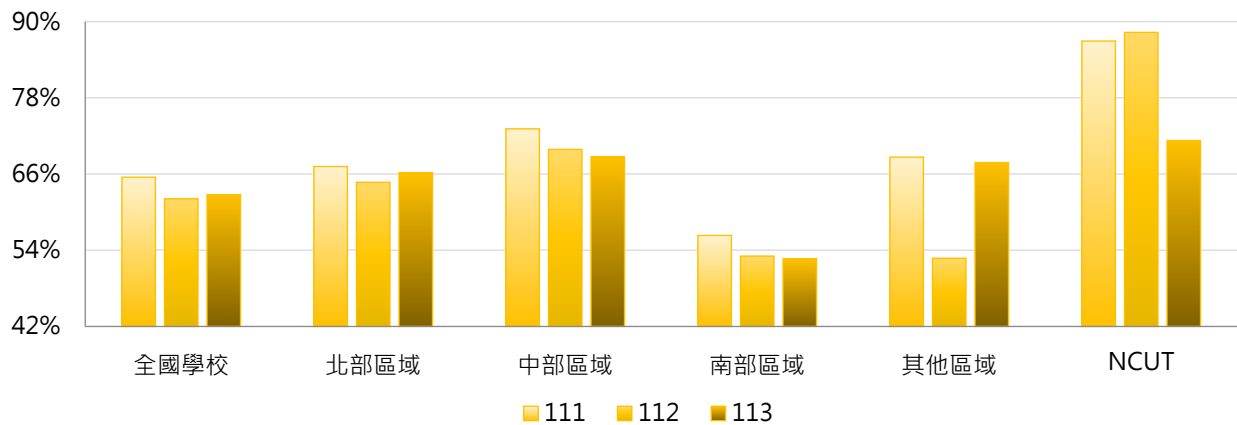

4. 111 ~ 113學年度學士班(含四技)進修新生註冊率 - 排序百分位數

學年度	最小值	第25百分位數	中位數	第75百分位數	最大值	NCUT
111	20.55%	50.07%	66.78%	79.95%	100.00%	86.93%
112	19.31%	44.95%	63.44%	80.24%	100.00%	88.30%
113	0.00%	50.29%	62.90%	79.05%	98.80%	71.27%

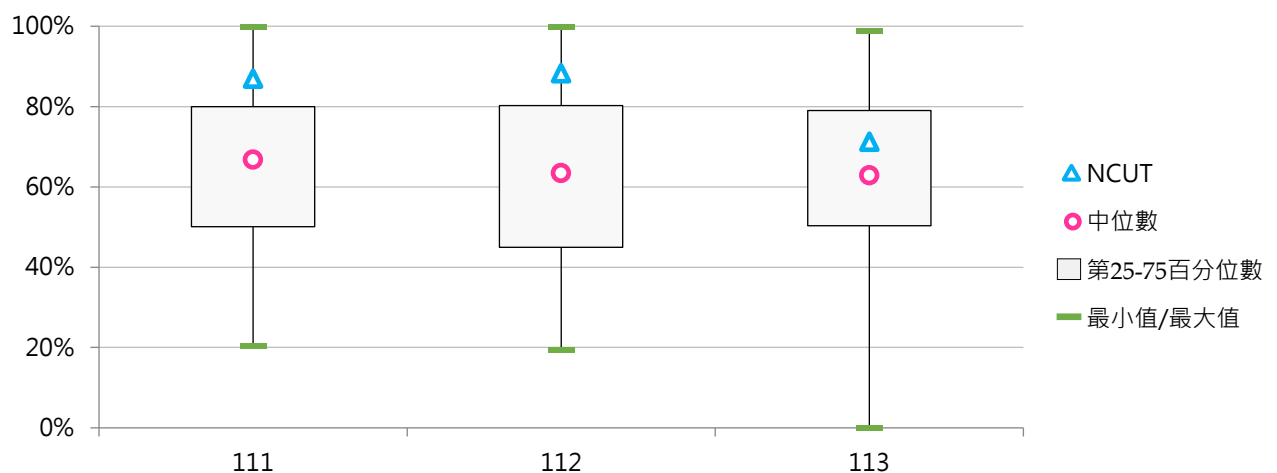



(三) 二年制大學(二技)日間新生註冊率

$\text{二年制大學(二技)日間實際註冊人數(含境外新生)} / [\text{二年制大學(二技)日間核定新生招生名額} - \text{二年制大學(二技)日間新生保留入學資格人數} + \text{二年制大學(二技)日間境外新生實際註冊人數}] >$

1. 113學年度各類型學校【二年制大學(二技)日間新生註冊率】最高前三校

公立大學	
--	--
--	--
--	--

私立大學	
--	--
--	--
--	--

公立技專	
NCUT	100.00%
NTUT	100.00%
NTUB	96.97%

私立技專	
LHU	114.58%
TSUST	100.00%
JUST	100.00%
WZU	100.00%
KSU	100.00%
HDUT	100.00%
CYUT	100.00%
MUST	100.00%
AEUST	100.00%
STUST	100.00%
CUST	100.00%
CHHLEE	100.00%

2. 111 ~ 113學年度二年制大學(二技)日間新生註冊率 - 不同類型學校

學年度	全國學校	公立學校	私立學校	大學校院	技專校院	NCUT
111	76.42%	88.69%	71.87%	101.42%	75.72%	54.84%
112	79.81%	87.98%	76.54%	90.78%	79.49%	84.75%
113	83.83%	86.20%	82.92%	--	83.83%	100.00%

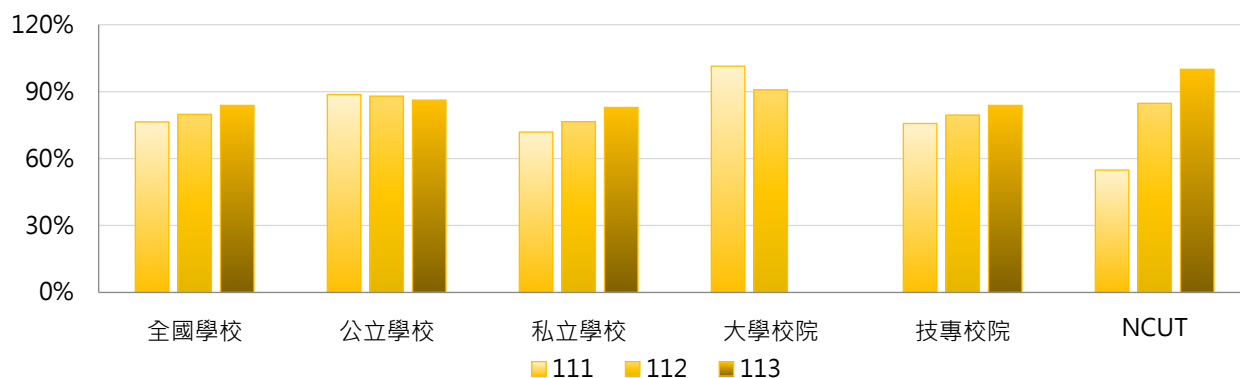

學年度	全國學校	公立大學	私立大學	公立技專	私立技專	NCUT
111	76.42%	--	101.42%	88.69%	70.73%	54.84%
112	79.81%	--	90.78%	87.98%	75.95%	84.75%
113	83.83%	--	--	86.20%	82.92%	100.00%

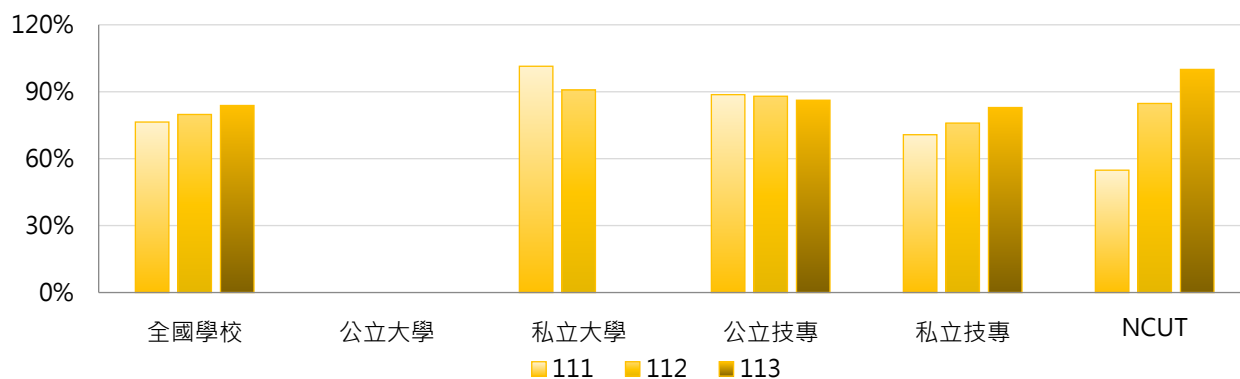

3. 111 ~ 113學年度二年制大學(二技)日間新生註冊率 - 不同區域學校

學年度	全國學校	北部區域	中部區域	南部區域	其他區域	NCUT
111	76.42%	78.77%	92.86%	58.56%	101.42%	54.84%
112	79.81%	83.64%	96.05%	62.91%	90.78%	84.75%
113	83.83%	84.18%	93.98%	77.41%	--	100.00%

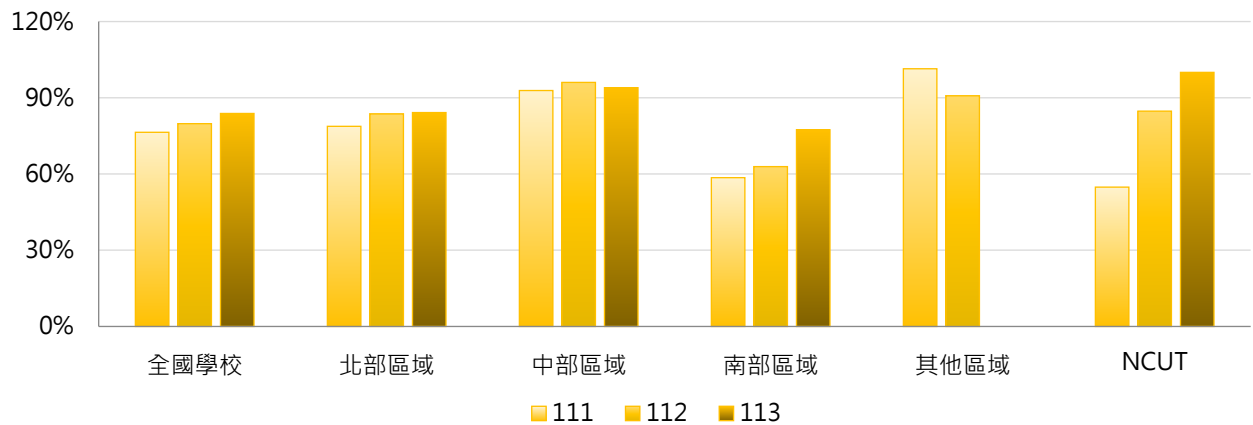

4. 111 ~ 113學年度二年制大學(二技)日間新生註冊率 - 排序百分位數

學年度	最小值	第25百分位數	中位數	第75百分位數	最大值	NCUT
111	0.00%	52.00%	91.67%	100.00%	102.22%	54.84%
112	12.00%	67.99%	90.78%	99.88%	106.25%	84.75%
113	27.50%	76.62%	94.97%	100.00%	114.58%	100.00%

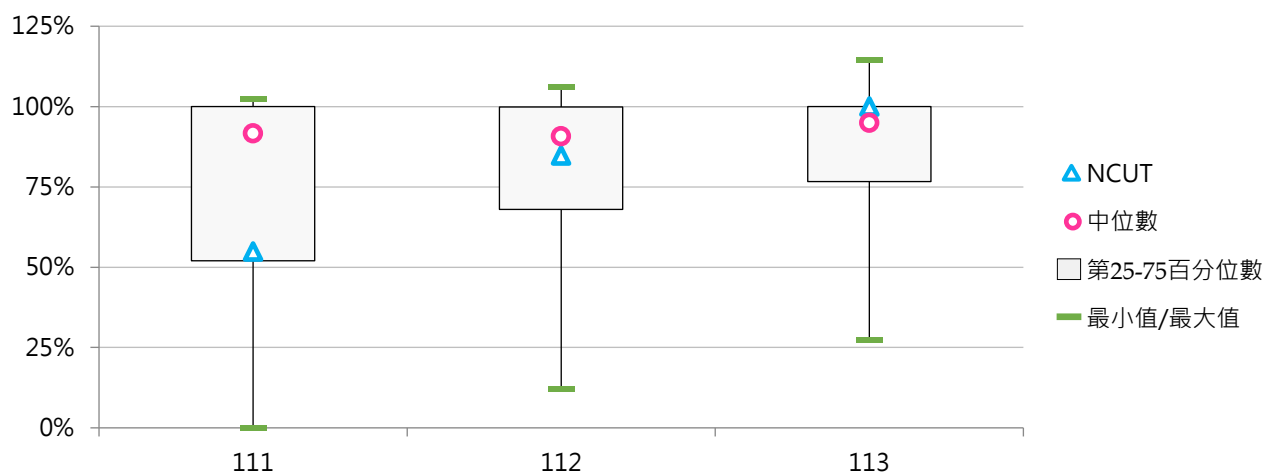



(四) 二年制大學(二技)在職新生註冊率

$\text{二年制大學(二技)在職實際註冊人數(含境外新生)} / [\text{二年制大學(二技)在職核定新生招生名額} - \text{二年制大學(二技)在職新生保留入學資格人數} + \text{二年制大學(二技)在職境外新生實際註冊人數}] >$

1. 113學年度各類型學校【二年制大學(二技)在職新生註冊率】最高前三校

公立大學		私立大學		公立技專		私立技專	
NTSU	100.00%	USC	100.00%	--	--	--	--
NTUA	75.48%	UKN	99.03%	--	--	--	--
NUK	72.46%	PU	91.11%	--	--	--	--

2. 111 ~ 113學年度二年制大學(二技)在職新生註冊率 - 不同類型學校

學年度	全國學校	公立學校	私立學校	大學校院	技專校院	NCUT
111	71.55%	83.76%	66.66%	71.55%	--	--
112	75.71%	70.43%	77.82%	75.71%	--	--
113	77.26%	77.17%	77.29%	77.26%	--	--

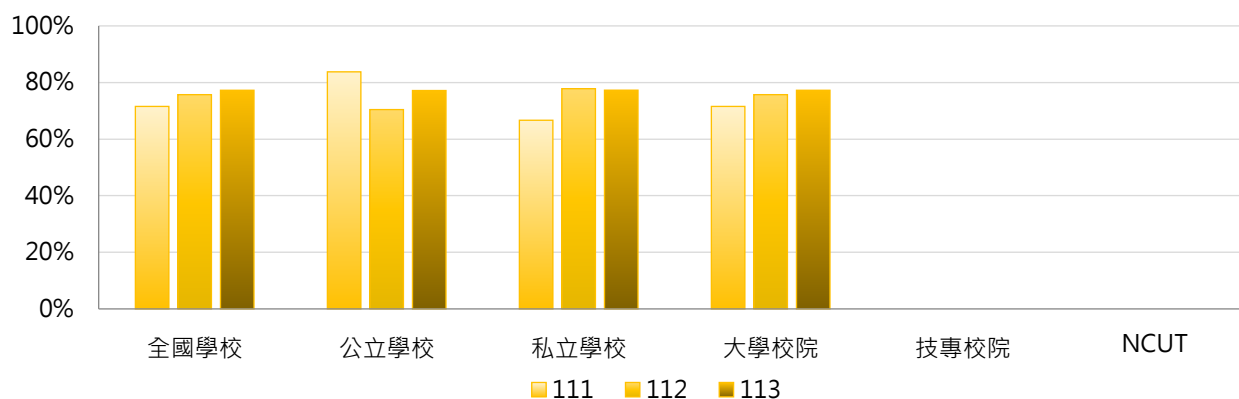

學年度	全國學校	公立大學	私立大學	公立技專	私立技專	NCUT
111	71.55%	83.76%	66.66%	--	--	--
112	75.71%	70.43%	77.82%	--	--	--
113	77.26%	77.17%	77.29%	--	--	--

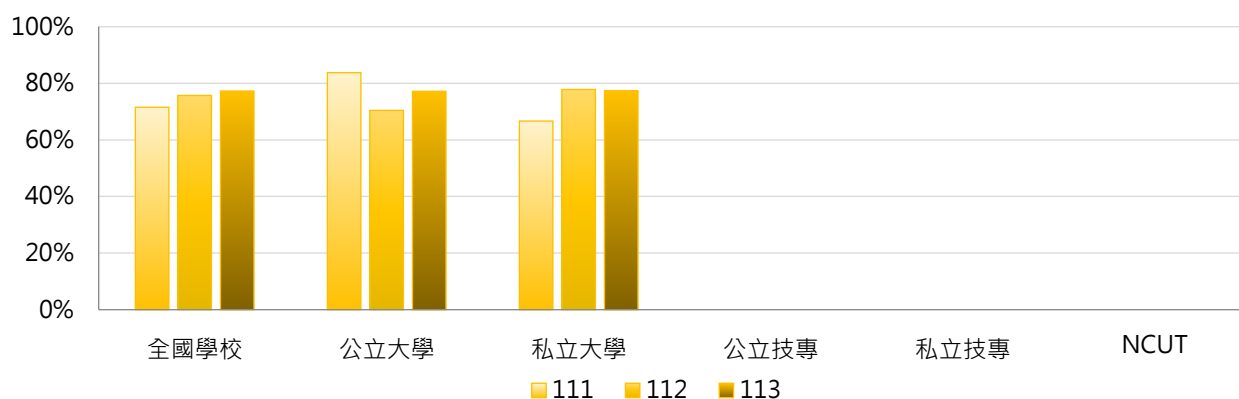

3. 111 ~ 113學年度二年制大學(二技)在職新生註冊率 - 不同區域學校

學年度	全國學校	北部區域	中部區域	南部區域	其他區域	NCUT
111	71.55%	71.52%	70.00%	65.59%	86.84%	--
112	75.71%	74.88%	81.25%	76.21%	71.05%	--
113	77.26%	86.80%	68.70%	67.13%	57.28%	--

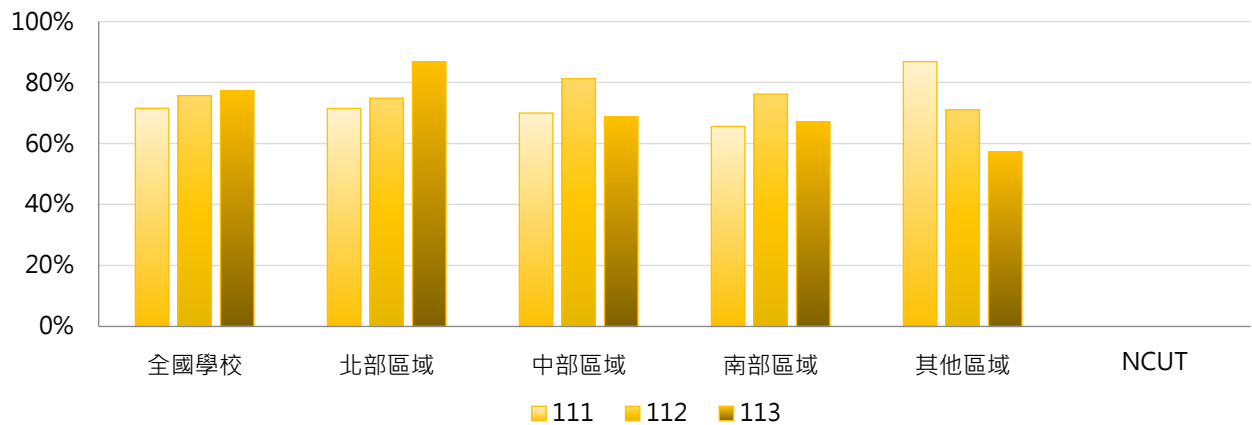

4. 111 ~ 113學年度二年制大學(二技)在職新生註冊率 - 排序百分位數

學年度	最小值	第25百分位數	中位數	第75百分位數	最大值	NCUT
111	37.50%	51.28%	73.29%	91.09%	99.07%	--
112	48.00%	64.22%	72.67%	88.17%	100.00%	--
113	25.00%	69.80%	78.37%	90.28%	100.00%	--

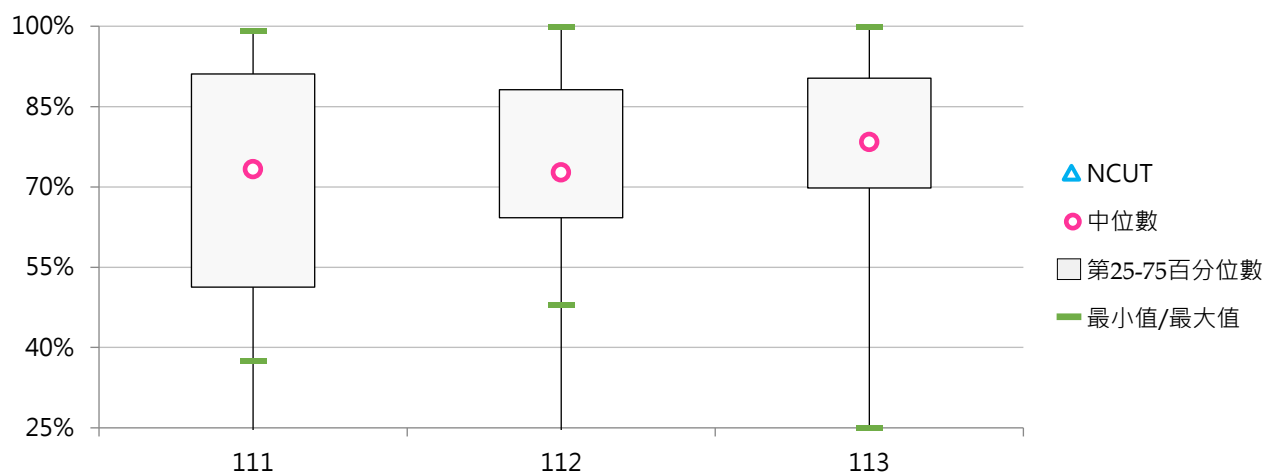



(五) 二年制大學(二技)進修新生註冊率

$\text{< 二年制大學(二技)進修實際註冊人數(含境外新生) / [二年制大學(二技)進修核定新生招生名額 - 二年制大學(二技)進修新生保留入學資格人數 + 二年制大學(二技)進修境外新生實際註冊人數] >}$

1. 113學年度各類型學校【二年制大學(二技)進修新生註冊率】最高前三校

公立大學		私立大學		公立技專		私立技專	
--	--	--	--	NKUHT	93.06%	LTU	100.00%
--	--	--	--	NTUB	84.94%	SJU	100.00%
--	--	--	--	NFU	84.62%	CGUST	100.00%
						CHIHLEE	100.00%

2. 111 ~ 113學年度二年制大學(二技)進修新生註冊率 - 不同類型學校

學年度	全國學校	公立學校	私立學校	大學校院	技專校院	NCUT
111	82.33%	87.97%	81.41%	93.48%	82.10%	100.97%
112	81.36%	87.40%	80.36%	97.83%	81.02%	86.18%
113	82.40%	79.55%	82.89%	--	82.40%	63.85%

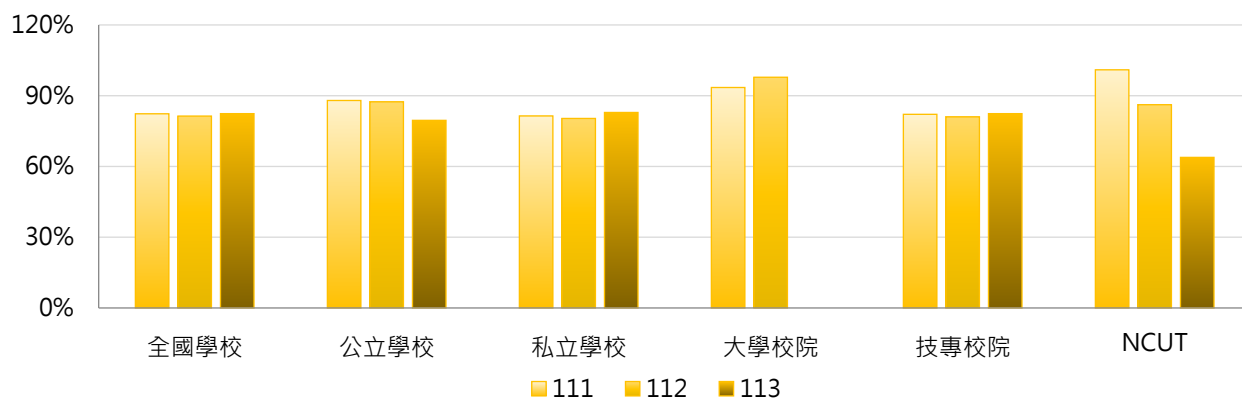

學年度	全國學校	公立大學	私立大學	公立技專	私立技專	NCUT
111	82.33%	--	93.48%	87.97%	81.12%	100.97%
112	81.36%	--	97.83%	87.40%	79.93%	86.18%
113	82.40%	--	--	79.55%	82.89%	63.85%

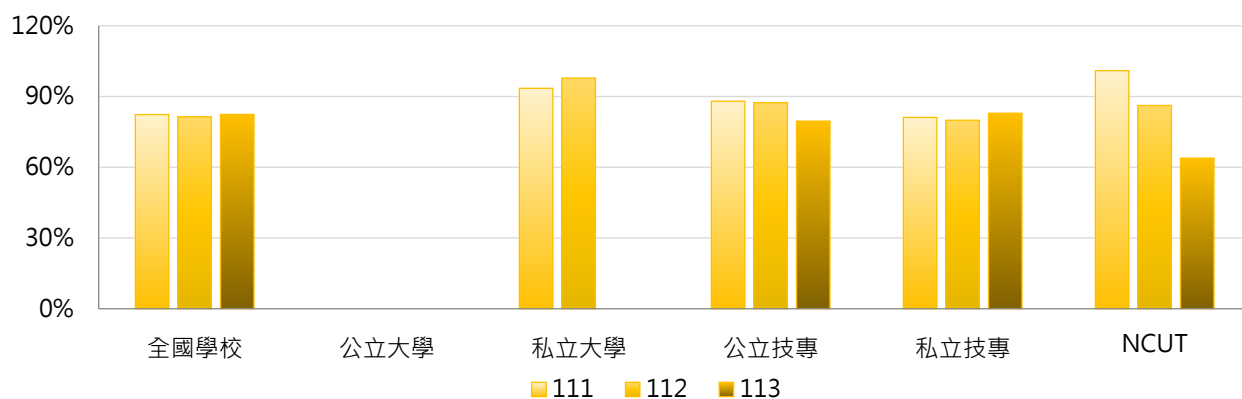

3. 111 ~ 113學年度二年制大學(二技)進修新生註冊率 - 不同區域學校

學年度	全國學校	北部區域	中部區域	南部區域	其他區域	NCUT
111	82.33%	80.01%	90.90%	80.03%	83.46%	100.97%
112	81.36%	83.42%	86.88%	74.79%	84.80%	86.18%
113	82.40%	83.25%	82.29%	81.34%	--	63.85%

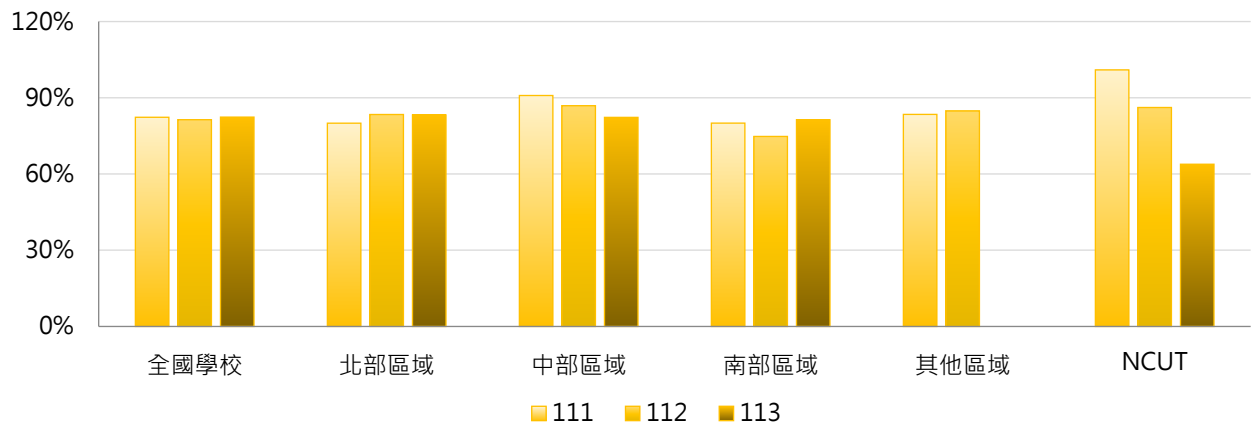

4. 111 ~ 113學年度二年制大學(二技)進修新生註冊率 - 排序百分位數

學年度	最小值	第25百分位數	中位數	第75百分位數	最大值	NCUT
111	30.00%	75.21%	84.50%	93.33%	100.97%	100.97%
112	26.87%	73.07%	81.23%	93.43%	100.00%	86.18%
113	56.36%	73.30%	83.03%	89.79%	100.00%	63.85%

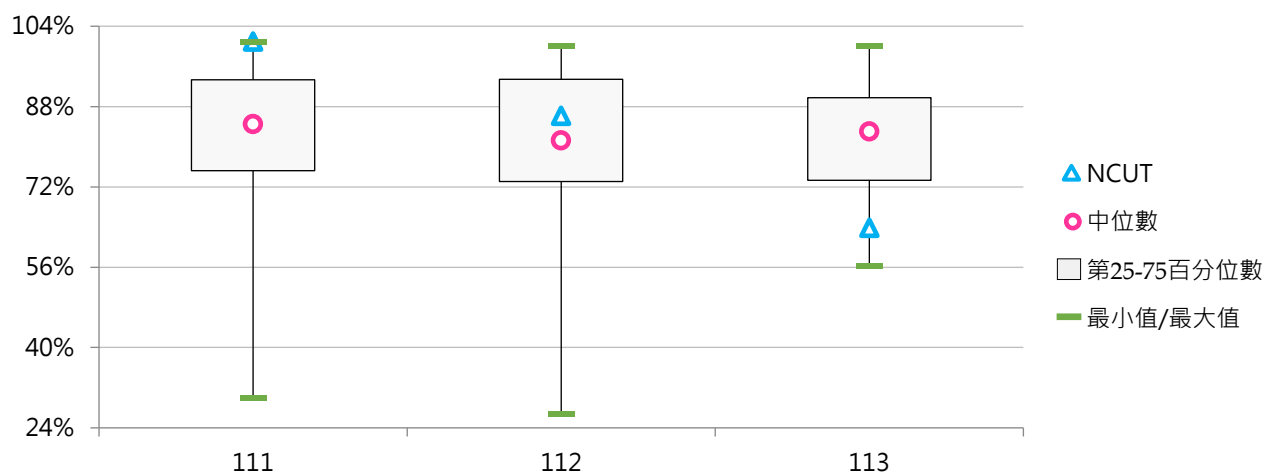



三、碩士班新生註冊率

(一) 碩士班(日間)新生註冊率

< 碩士班(日間)實際註冊人數(含境外新生) / [碩士班(日間)核定新生招生名額 - 碩士班(日間)新生保留入學資格人數 + 碩士班(日間)境外新生實際註冊人數] >

1. 113學年度各類型學校【碩士班(日間)新生註冊率】最高前三校

公立大學		私立大學		公立技專		私立技專	
NYCU	107.31%	CTBC	100.00%	NTUT	108.51%	LHU	110.74%
NCU	106.46%	DILA	98.18%	NTUST	106.07%	TMUST	100.00%
NCKU	105.75%	SCU	93.36%	NFU	101.23%	AEUST	100.00%
						CHIHLEE	100.00%

2. 111 ~ 113學年度碩士班(日間)新生註冊率 - 不同類型學校

學年度	全國學校	公立學校	私立學校	大學校院	技專校院	NCUT
111	86.11%	93.11%	82.16%	87.88%	84.09%	90.94%
112	85.36%	93.31%	80.76%	88.02%	82.22%	96.95%
113	83.27%	92.46%	77.95%	86.04%	79.99%	99.66%

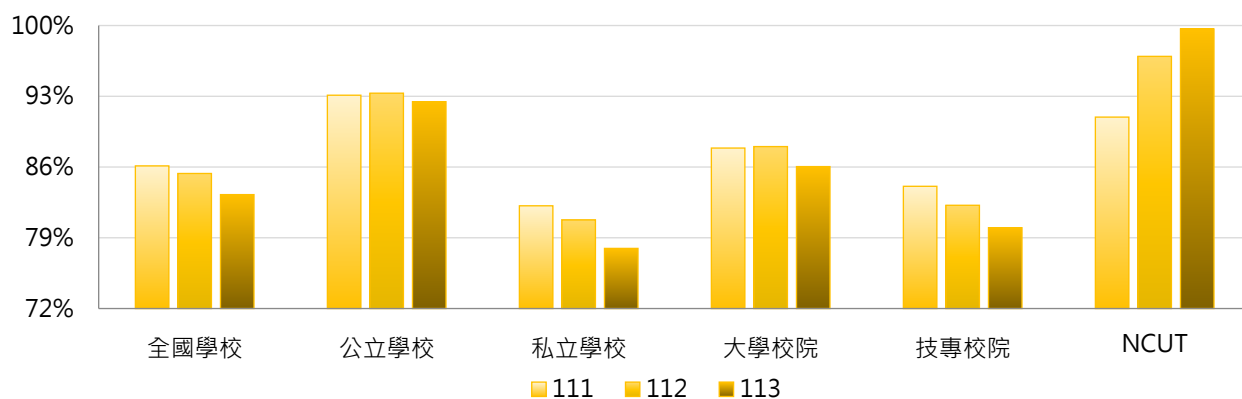

學年度	全國學校	公立大學	私立大學	公立技專	私立技專	NCUT
111	86.11%	93.38%	82.54%	92.36%	81.89%	90.94%
112	85.36%	94.86%	81.39%	89.16%	80.28%	96.95%
113	83.27%	93.34%	78.96%	90.11%	77.17%	99.66%

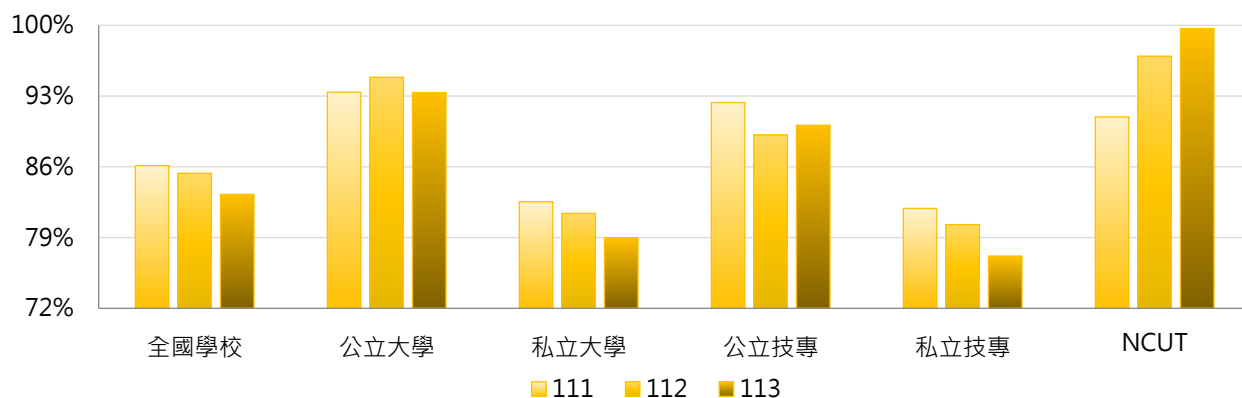

3. 111 ~ 113學年度碩士班(日間)新生註冊率 - 不同區域學校

學年度	全國學校	北部區域	中部區域	南部區域	其他區域	NCUT
111	86.11%	88.09%	86.28%	83.08%	81.28%	90.94%
112	85.36%	88.07%	84.58%	81.46%	82.20%	96.95%
113	83.27%	85.15%	84.22%	79.23%	82.25%	99.66%

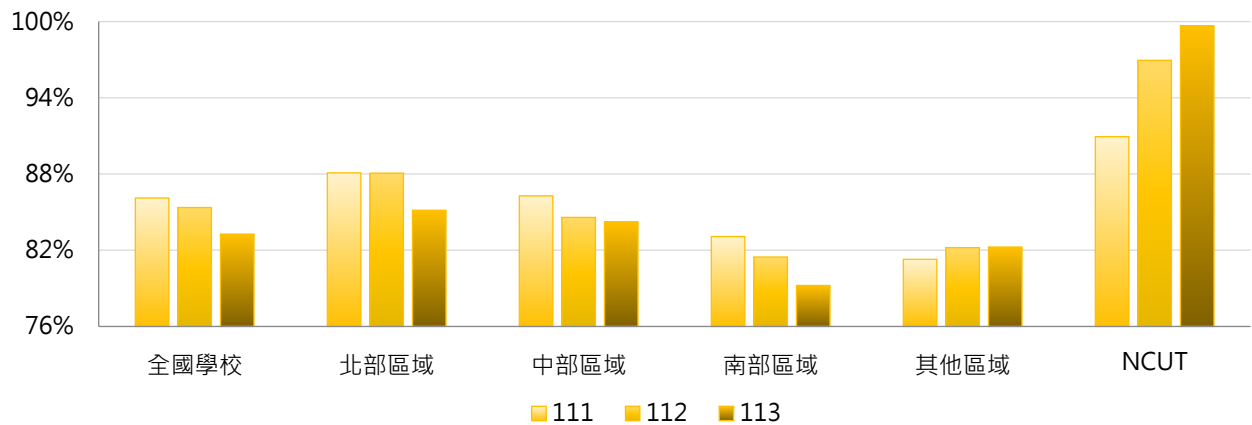

4. 111 ~ 113學年度碩士班(日間)新生註冊率 - 排序百分位數

學年度	最小值	第25百分位數	中位數	第75百分位數	最大值	NCUT
111	39.29%	77.78%	85.07%	95.69%	112.23%	90.94%
112	38.71%	77.98%	88.16%	94.46%	108.06%	96.95%
113	40.00%	74.93%	85.52%	95.72%	110.74%	99.66%

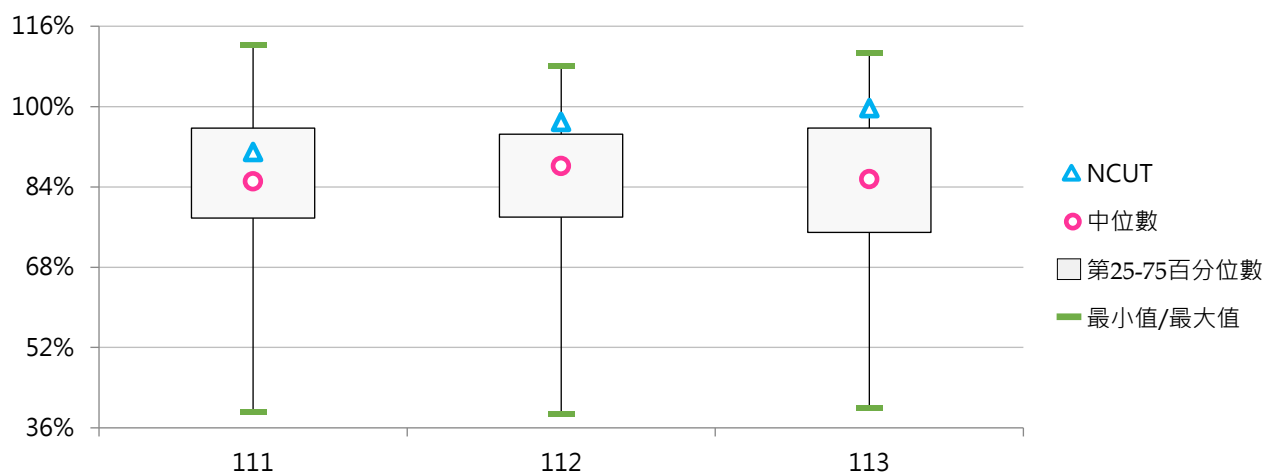



(二) 碩士在職專班新生註冊率

< 碩士在職專班實際註冊人數(含境外新生) / [碩士在職專班核定新生招生名額 - 碩士在職專班新生保留入學資格人數 + 碩士在職專班境外新生實際註冊人數] >

1. 113學年度各類型學校【碩士在職專班新生註冊率】最高前三校

公立大學	
NTHU	101.18%
NTSU	100.00%
NCU	98.96%

私立大學	
MMC	100.00%
CTBC	100.00%
FGU	100.00%
CJCU	100.00%

公立技專	
NTUB	101.35%
NTUST	97.59%
NTCUST	97.10%

私立技專	
LHU	108.89%
WFU	102.38%
TMUST	100.00%
CGUST	100.00%
CTBCTECH	100.00%
CHIHLEE	100.00%
OCU	100.00%

2. 111 ~ 113學年度碩士在職專班新生註冊率 - 不同類型學校

學年度	全國學校	公立學校	私立學校	大學校院	技專校院	NCUT
111	83.80%	90.39%	79.72%	85.64%	81.51%	85.42%
112	83.36%	89.86%	79.28%	86.55%	79.13%	87.67%
113	83.49%	89.82%	79.57%	84.36%	82.37%	73.29%

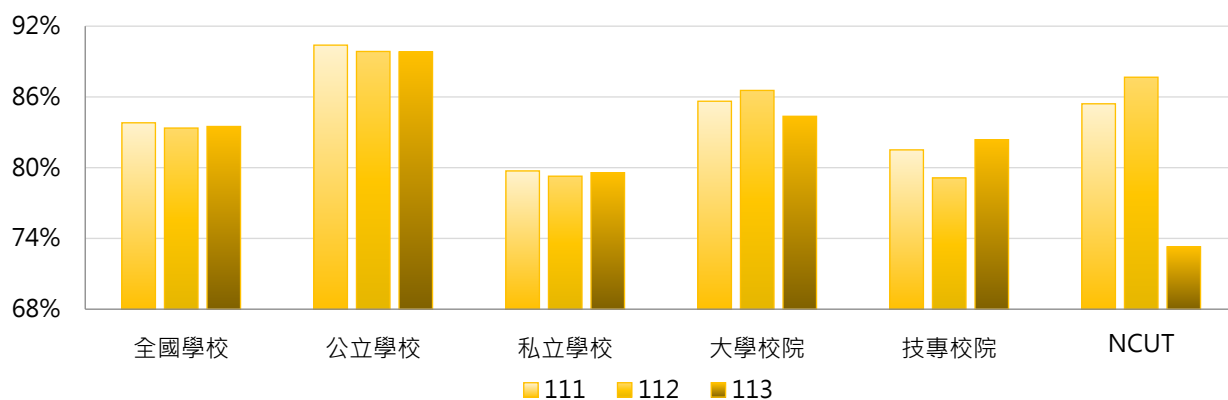

學年度	全國學校	公立大學	私立大學	公立技專	私立技專	NCUT
111	83.80%	91.59%	79.68%	87.19%	79.76%	85.42%
112	83.36%	93.67%	79.65%	79.68%	78.95%	87.67%
113	83.49%	91.70%	77.24%	84.81%	81.60%	73.29%

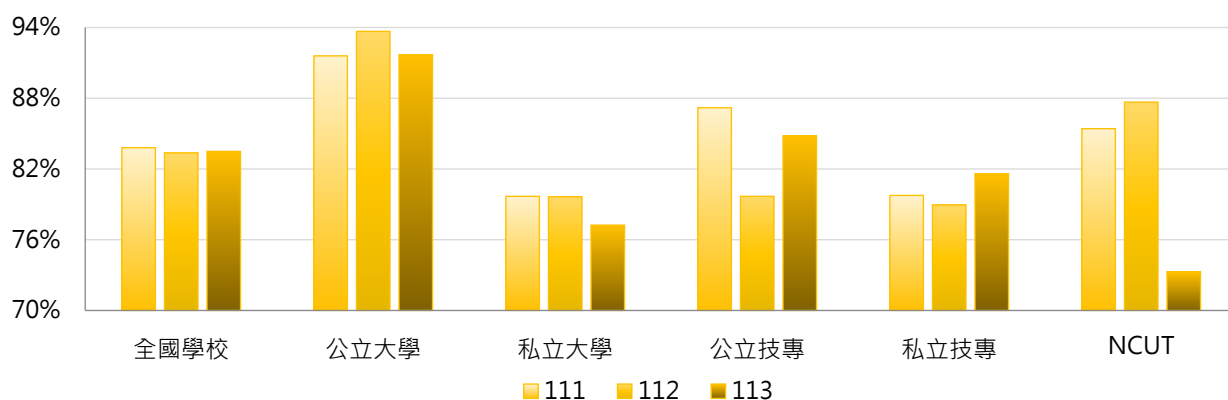

3. 111 ~ 113學年度碩士在職專班新生註冊率 - 不同區域學校

學年度	全國學校	北部區域	中部區域	南部區域	其他區域	NCUT
111	83.80%	85.12%	83.02%	81.04%	93.02%	85.42%
112	83.36%	84.54%	83.45%	80.58%	88.35%	87.67%
113	83.49%	84.45%	81.52%	82.91%	87.58%	73.29%

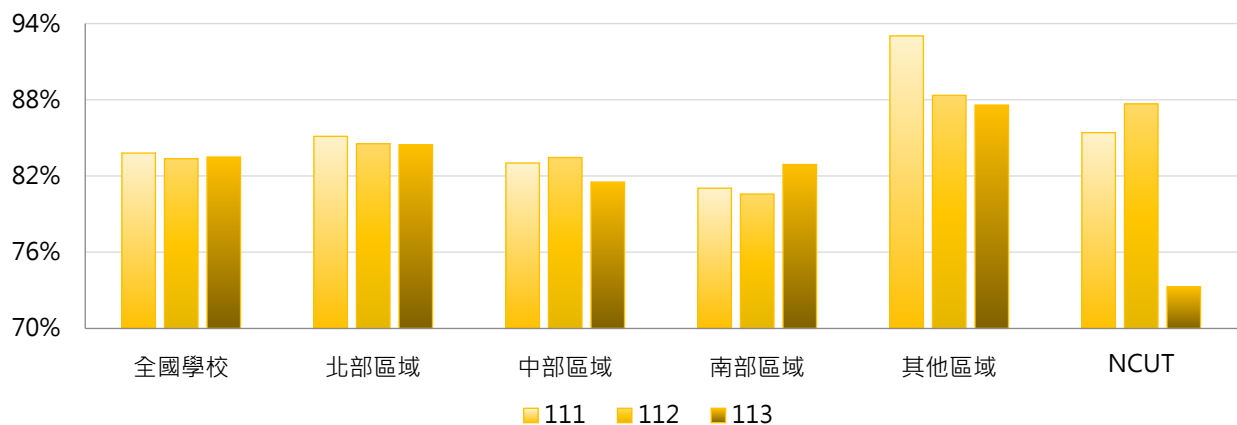

4. 111 ~ 113學年度碩士在職專班新生註冊率 - 排序百分位數

學年度	最小值	第25百分位數	中位數	第75百分位數	最大值	NCUT
111	16.67%	77.95%	86.54%	95.93%	110.00%	85.42%
112	30.30%	74.67%	86.33%	95.90%	106.06%	87.67%
113	33.33%	73.44%	86.45%	96.14%	108.89%	73.29%

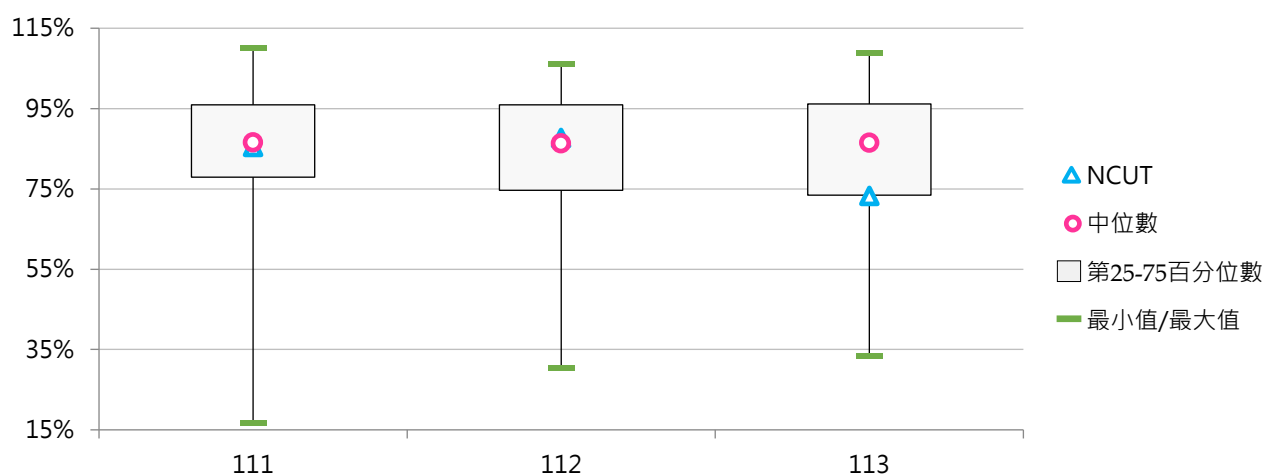



四、博士班新生註冊率

< 博士班實際註冊人數(含境外新生) / [博士班核定新生招生名額 - 博士班新生保留入學資格人數 + 博士班境外新生實際註冊人數] >

1. 113學年度各類型學校【博士班新生註冊率】最高前三校

公立大學	
NTCU	112.50%
NUTN	108.00%
NKNU	102.78%

私立大學	
FJU	101.27%
HFU	100.00%
NHU	100.00%
MCU	100.00%
CHU	100.00%
MMC	100.00%
SHU	100.00%
CTBC	100.00%
USC	100.00%
SCU	100.00%
TTU	100.00%
CJCU	100.00%

公立技專	
NTCUST	166.67%
NCUT	109.09%
NTUB	100.00%
NKUHT	100.00%

私立技專	
CTUST	100.00%
STU	100.00%
CYUT	100.00%
HKU	100.00%
LHU	100.00%
CSU	100.00%
MUST	100.00%

2. 111~113學年度博士班新生註冊率 - 不同類型學校

學年度	全國學校	公立學校	私立學校	大學校院	技專校院	NCUT
111	90.39%	91.50%	89.16%	91.94%	85.41%	92.31%
112	94.61%	93.97%	95.31%	94.97%	93.56%	100.00%
113	92.34%	93.68%	90.94%	92.68%	91.38%	109.09%

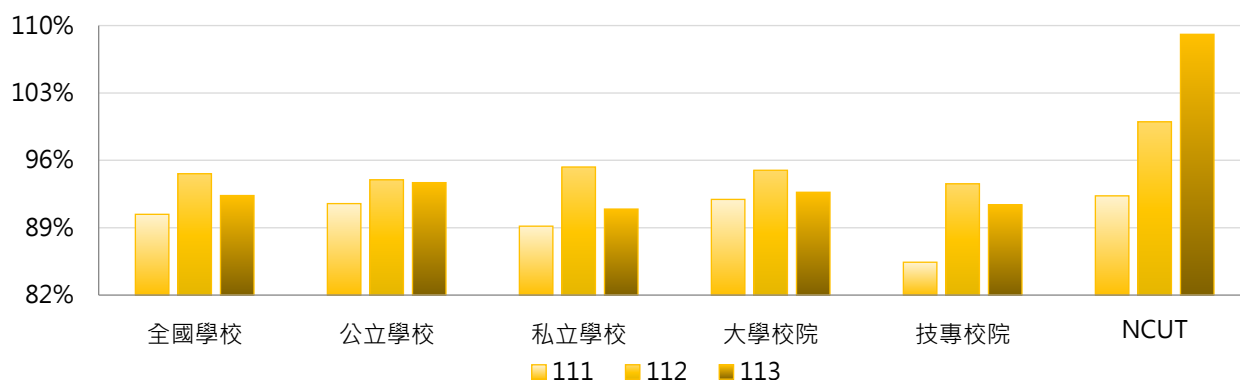

學年度	全國學校	公立大學	私立大學	公立技專	私立技專	NCUT
111	90.39%	91.88%	92.01%	90.30%	79.99%	92.31%
112	94.61%	94.41%	95.58%	92.69%	94.52%	100.00%
113	92.34%	92.27%	93.12%	97.79%	84.98%	109.09%

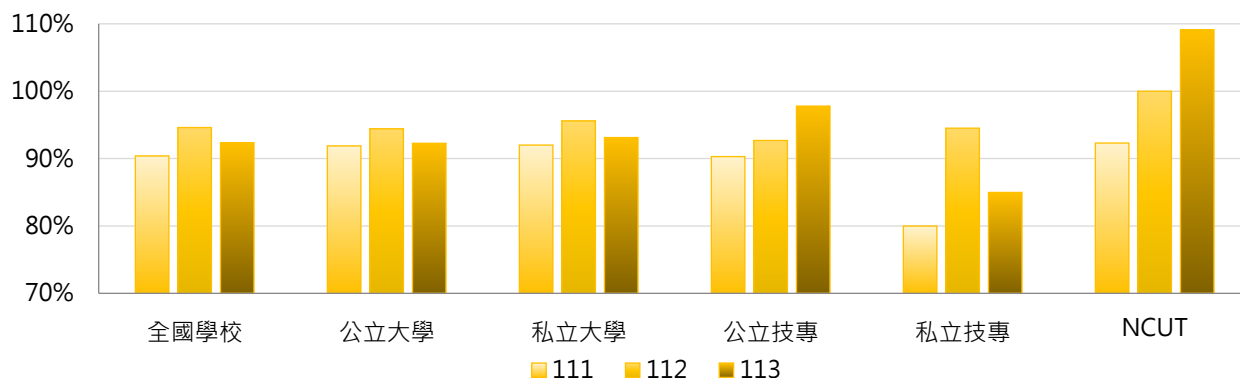

3. 111 ~ 113學年度博士班新生註冊率 - 不同區域學校

學年度	全國學校	北部區域	中部區域	南部區域	其他區域	NCUT
111	90.39%	89.91%	89.86%	93.40%	82.33%	92.31%
112	94.61%	90.11%	99.38%	100.56%	83.71%	100.00%
113	92.34%	90.49%	97.97%	92.49%	81.45%	109.09%

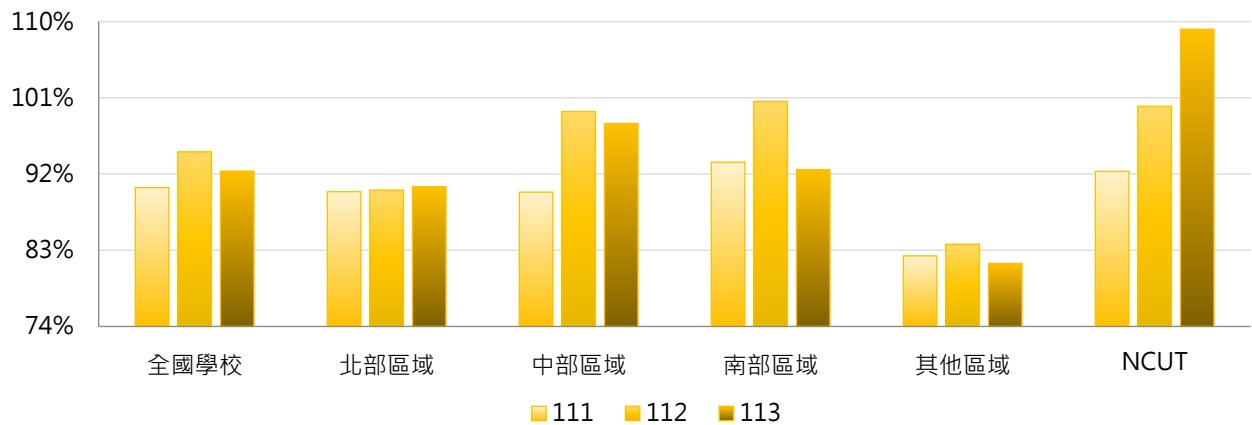

4. 111 ~ 113學年度博士班新生註冊率 - 排序百分位數

學年度	最小值	第25百分位數	中位數	第75百分位數	最大值	NCUT
111	0.00%	85.18%	96.47%	100.00%	102.78%	92.31%
112	0.00%	87.20%	95.48%	100.00%	166.67%	100.00%
113	0.00%	87.40%	95.85%	100.00%	166.67%	109.09%

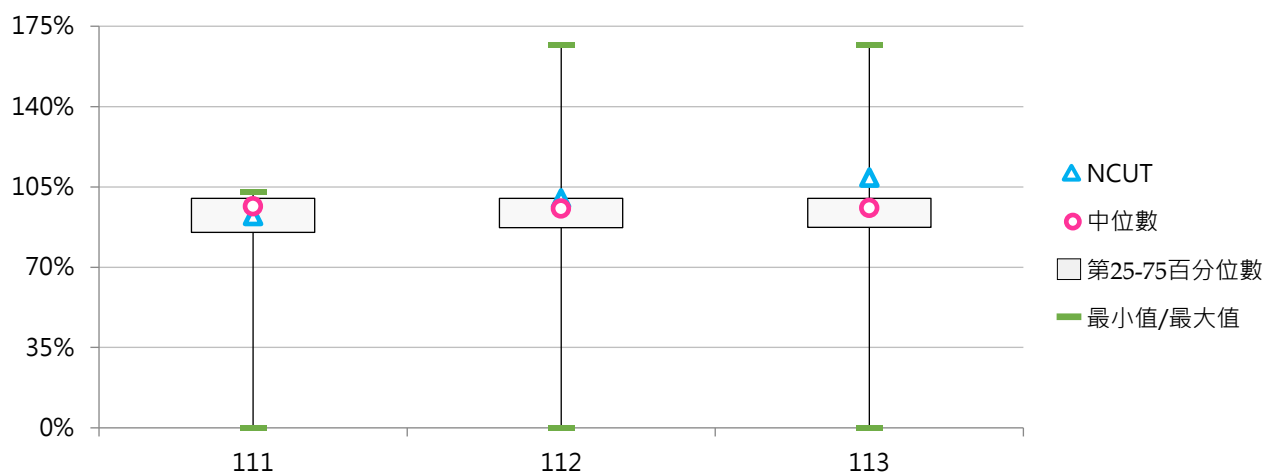

五、專科部新生註冊率

(一) 五專新生註冊率

< 五專實際註冊人數(含境外新生) / [五專核定新生招生名額 - 五專新生保留入學資格人數 + 五專境外新生實際註冊人數] >

1. 113學年度各類型學校【五專新生註冊率】最高前三校

公立大學		私立大學		公立技專		私立技專	
--	--	UKN	87.10%	NTUT	100.00%	CTUST	100.00%
--	--	TCU	84.00%	NFU	100.00%	CHIHLEE	100.00%
--	--	--	--	NTIN	100.00%	HKU	100.00%
				NKUHT	100.00%		

2. 111~113學年度五專新生註冊率 - 不同類型學校

學年度	全國學校	公立學校	私立學校	大專校院	技專校院	NCUT
111	77.94%	87.87%	75.31%	94.49%	77.13%	--
112	81.96%	88.60%	80.03%	89.37%	81.57%	--
113	80.67%	89.54%	78.25%	85.55%	80.43%	--

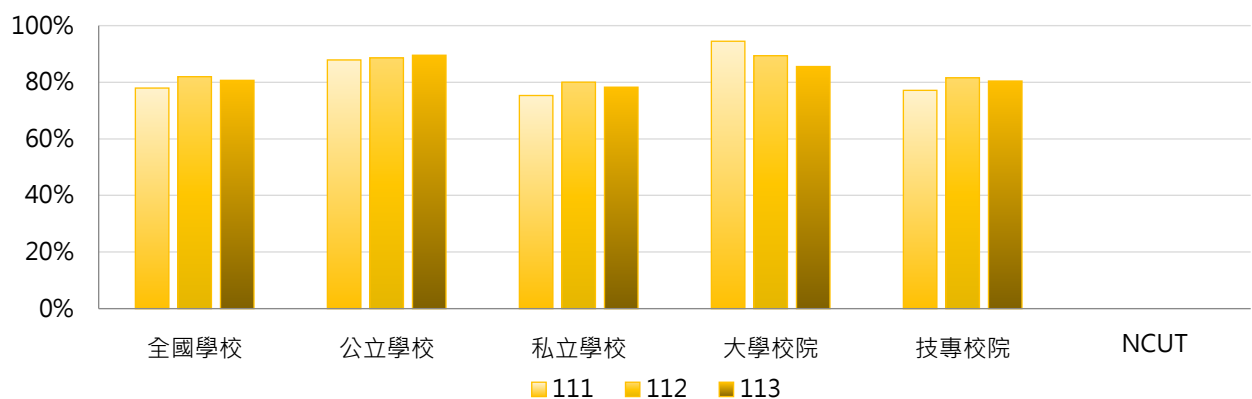

學年度	全國學校	公立大學	私立大學	公立技專	私立技專	NCUT
111	77.94%	--	94.49%	87.87%	74.12%	--
112	81.96%	--	89.37%	88.60%	79.39%	--
113	80.67%	--	85.55%	89.54%	77.78%	--

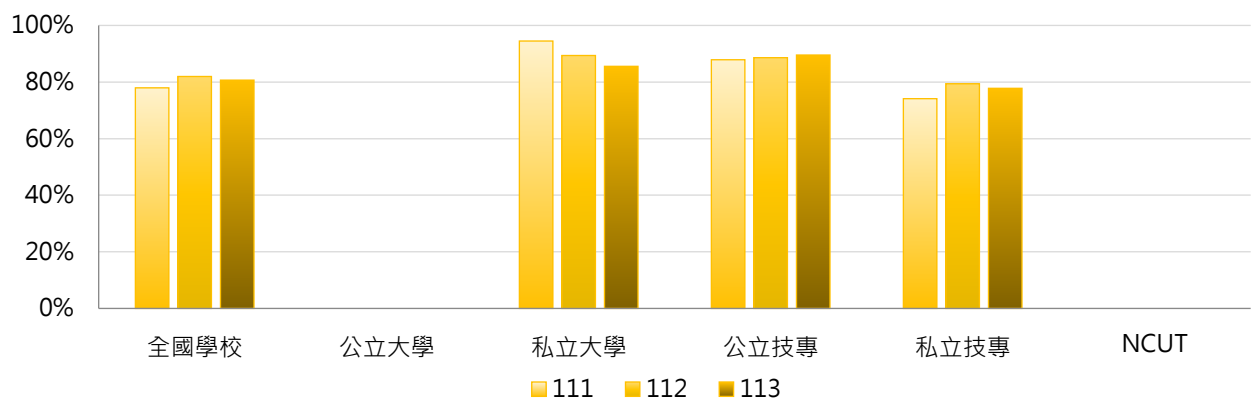

3. 111 ~ 113學年度五專新生註冊率 - 不同區域學校

學年度	全國學校	北部區域	中部區域	南部區域	其他區域	NCUT
111	77.94%	77.02%	85.94%	76.10%	82.82%	--
112	81.96%	87.25%	83.63%	77.88%	74.76%	--
113	80.67%	80.69%	85.65%	78.83%	82.22%	--

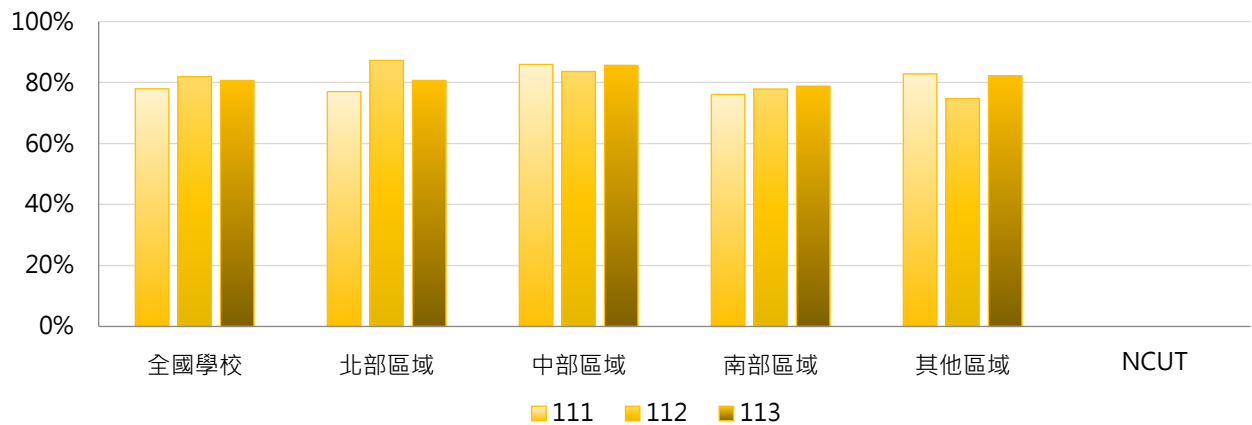

4. 111 ~ 113學年度五專新生註冊率 - 排序百分位數

學年度	最小值	第25百分位數	中位數	第75百分位數	最大值	NCUT
111	0.00%	62.47%	87.13%	97.69%	100.56%	--
112	2.08%	72.41%	90.84%	98.87%	102.00%	--
113	35.48%	70.88%	83.23%	98.74%	100.00%	--

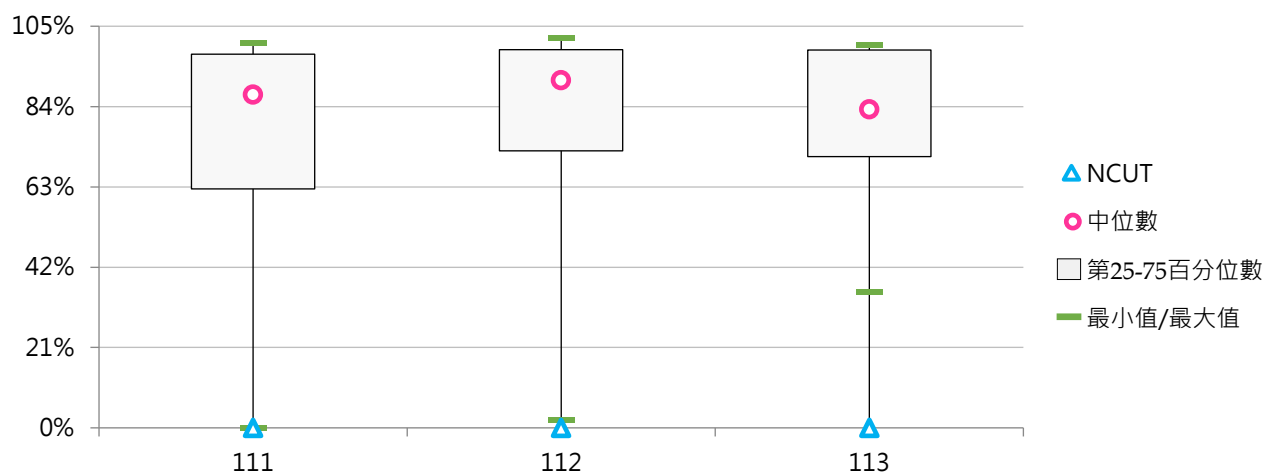



(二) 二專(日間)新生註冊率

$\text{二專(日間)實際註冊人數(含境外新生)} / [\text{二專(日間)核定新生招生名額} - \text{二專(日間)新生保留入學資格人數} + \text{二專(日間)境外新生實際註冊人數}] >$

1. 113學年度各類型學校【二專(日間)新生註冊率】最高前三校

公立大學		私立大學		公立技專		私立技專	
--	--	--	--	NFU	97.30%	LHU	100.00%
--	--	--	--	NTIN	43.24%	FY	100.00%
--	--	--	--	NTC	30.86%	HKU	100.00%

2. 111 ~ 113學年度二專(日間)新生註冊率 - 不同類型學校

學年度	全國學校	公立學校	私立學校	大學校院	技專校院	NCUT
111	78.30%	74.44%	79.75%	100.00%	76.13%	--
112	70.47%	75.59%	66.63%	--	70.47%	--
113	61.57%	57.13%	63.79%	--	61.57%	--

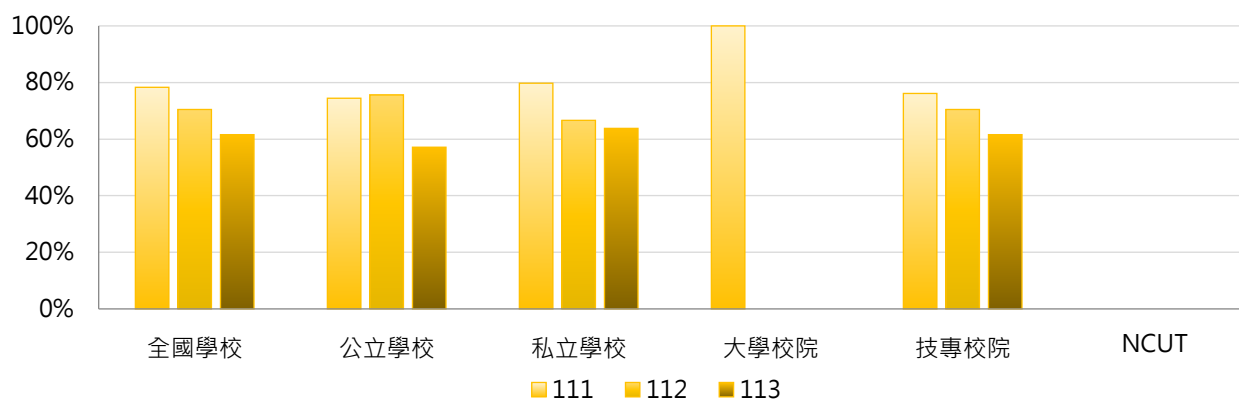

學年度	全國學校	公立大學	私立大學	公立技專	私立技專	NCUT
111	78.30%	--	100.00%	74.44%	76.86%	--
112	70.47%	--	--	75.59%	66.63%	--
113	61.57%	--	--	57.13%	63.79%	--

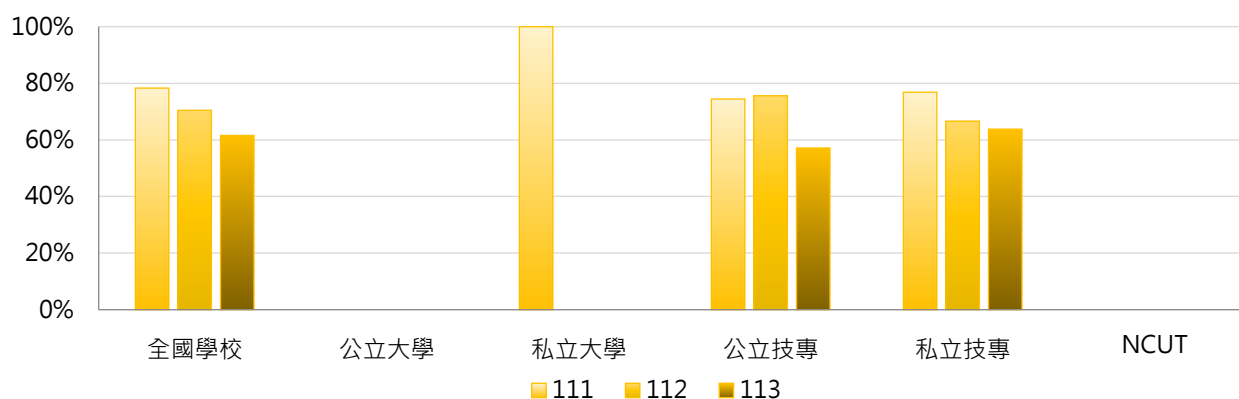

3. 111 ~ 113學年度二專(日間)新生註冊率 - 不同區域學校

學年度	全國學校	北部區域	中部區域	南部區域	其他區域	NCUT
111	78.30%	57.11%	94.59%	87.09%	72.47%	--
112	70.47%	60.00%	98.65%	63.80%	48.38%	--
113	61.57%	38.33%	98.65%	70.33%	30.86%	--

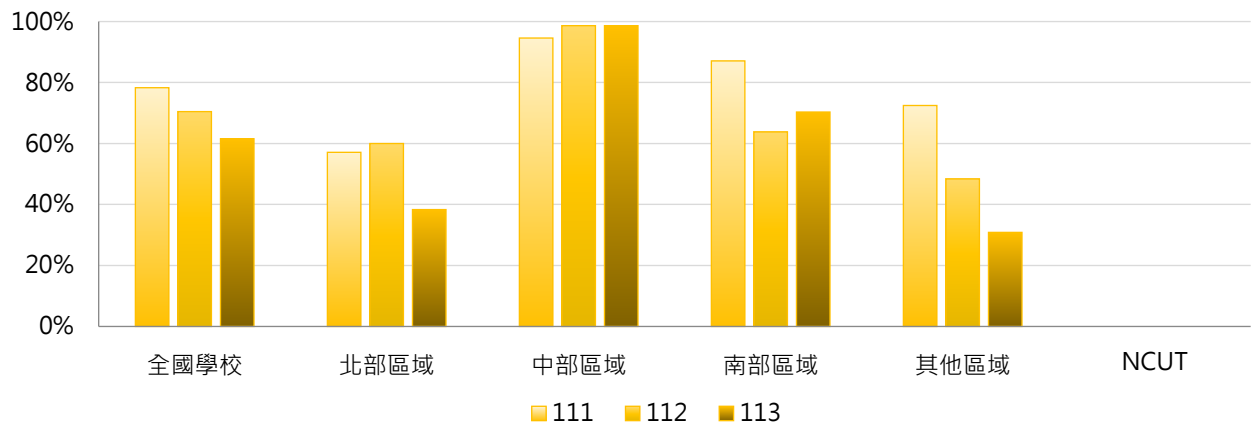

4. 111 ~ 113學年度二專(日間)新生註冊率 - 排序百分位數

學年度	最小值	第25百分位數	中位數	第75百分位數	最大值	NCUT
111	33.33%	55.80%	94.59%	100.00%	100.00%	--
112	20.00%	47.45%	81.08%	98.65%	100.00%	--
113	0.00%	30.86%	67.74%	100.00%	100.00%	--

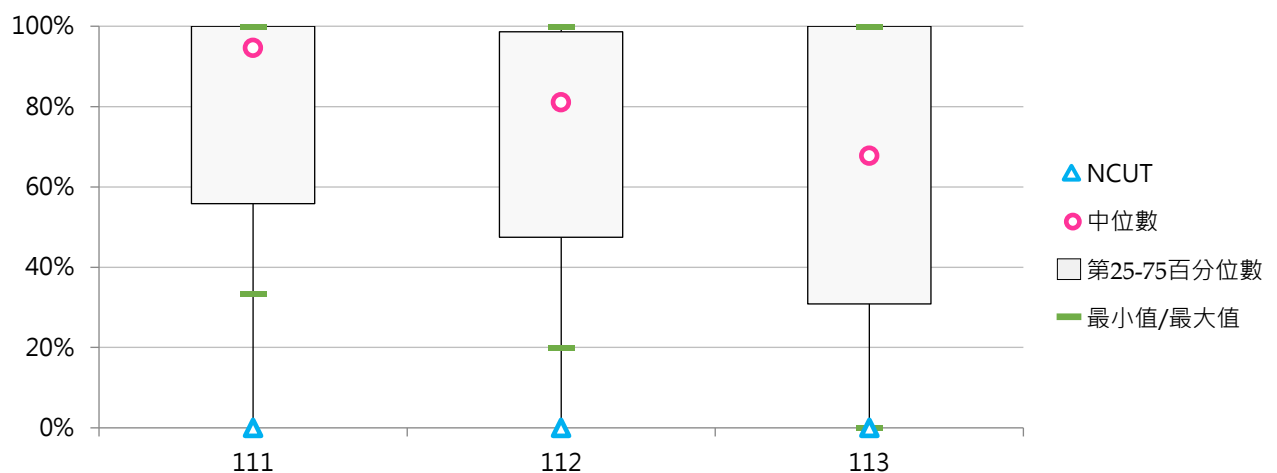



(三) 二專(在職)新生註冊率

< 二專(在職)實際註冊人數(含境外新生) / [二專(在職)核定新生招生名額 - 二專(在職)新生保留入學資格人數 + 二專(在職)境外新生實際註冊人數] >

1. 113學年度各類型學校【二專(在職)新生註冊率】最高前三校

公立大學		私立大學		公立技專		私立技專	
--	--	UKN	98.95%	--	--	SZMC	100.00%
--	--	--	--	--	--	HSC	100.00%
--	--	--	--	--	--	MKC	95.00%

2. 111 ~ 113學年度二專(在職)新生註冊率 - 不同類型學校

學年度	全國學校	公立學校	私立學校	大學校院	技專校院	NCUT
111	78.70%	--	78.70%	94.74%	76.70%	--
112	83.65%	--	83.65%	98.95%	81.74%	--
113	93.26%	--	93.26%	98.95%	92.45%	--

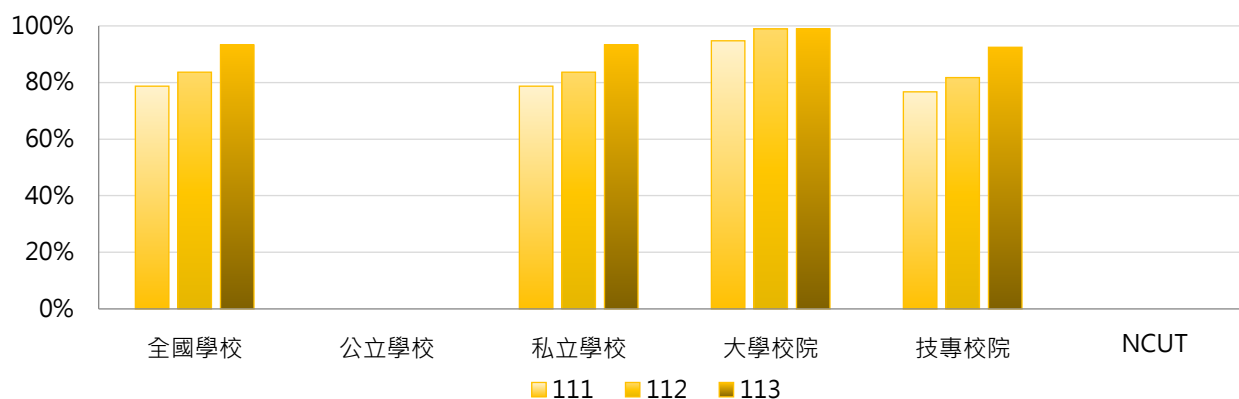

學年度	全國學校	公立大學	私立大學	公立技專	私立技專	NCUT
111	78.70%	--	94.74%	--	76.70%	--
112	83.65%	--	98.95%	--	81.74%	--
113	93.26%	--	98.95%	--	92.45%	--

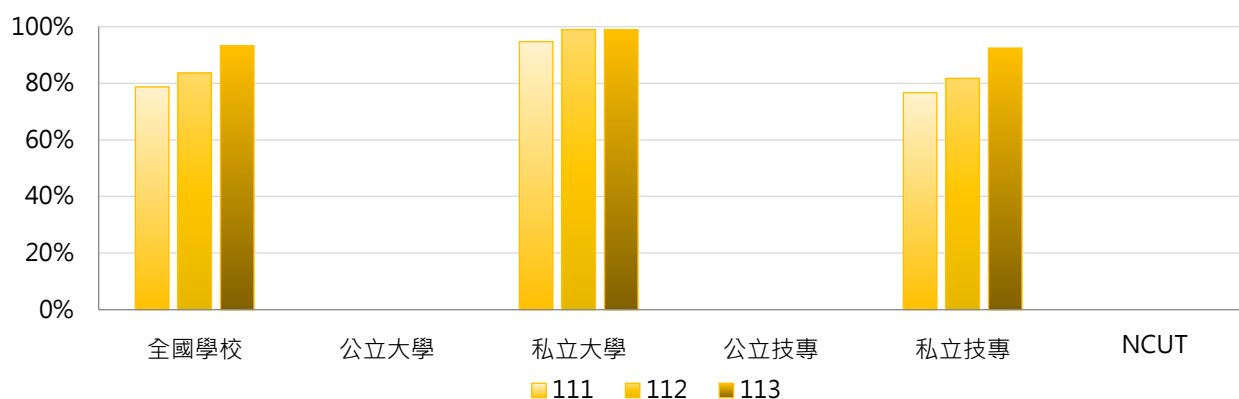

3. 111 ~ 113學年度二專(在職)新生註冊率 - 不同區域學校

學年度	全國學校	北部區域	中部區域	南部區域	其他區域	NCUT
111	78.70%	87.88%	77.70%	73.48%	58.67%	--
112	83.65%	95.51%	70.59%	90.90%	27.54%	--
113	93.26%	97.02%	80.39%	92.54%	--	--

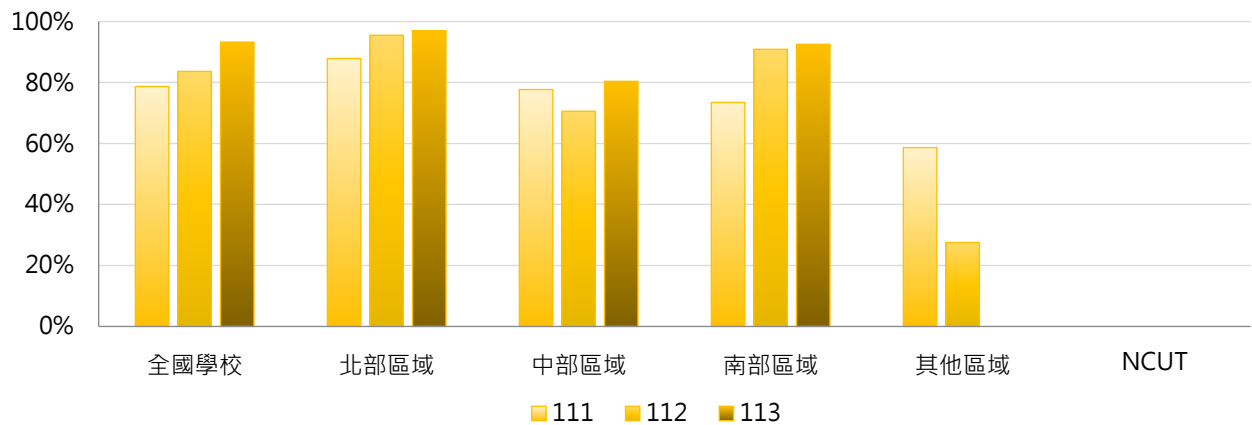

4. 111 ~ 113學年度二專(在職)新生註冊率 - 排序百分位數

學年度	最小值	第25百分位數	中位數	第75百分位數	最大值	NCUT
111	55.45%	61.76%	80.00%	94.74%	100.00%	--
112	27.54%	81.92%	90.77%	98.95%	100.00%	--
113	80.39%	88.95%	94.56%	99.21%	100.00%	--

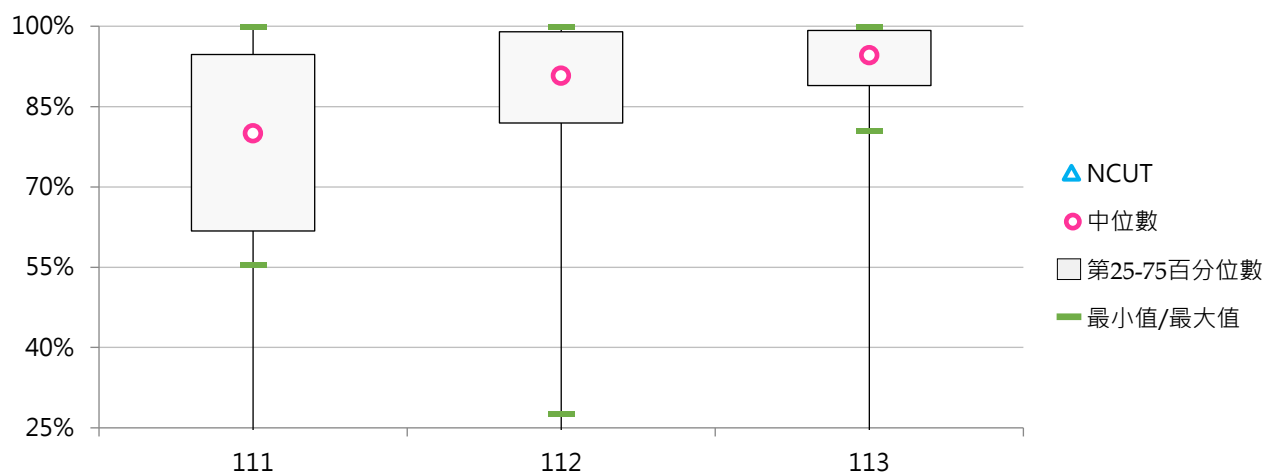



(四) 二專(進修)新生註冊率

< 二專(進修)實際註冊人數(含境外新生) / [二專(進修)核定新生招生名額 - 二專(進修)新生保留入學資格人數 + 二專(進修)境外新生實際註冊人數] >

1. 113學年度各類型學校【二專(進修)新生註冊率】最高前三校

公立大學		私立大學		公立技專		私立技專	
--	--	--	--	NTIN	93.33%	CTCN	100.00%
--	--	--	--	NTCUST	65.69%	HWAI	97.67%
--	--	--	--	NCUT	62.21%	CTBCTECH	96.67%

2. 111 ~ 113學年度二專(進修)新生註冊率 - 不同類型學校

學年度	全國學校	公立學校	私立學校	大學校院	技專校院	NCUT
111	61.22%	64.77%	60.48%	--	61.22%	38.43%
112	57.41%	60.81%	56.67%	--	57.41%	60.40%
113	64.56%	64.30%	64.61%	--	64.56%	62.21%

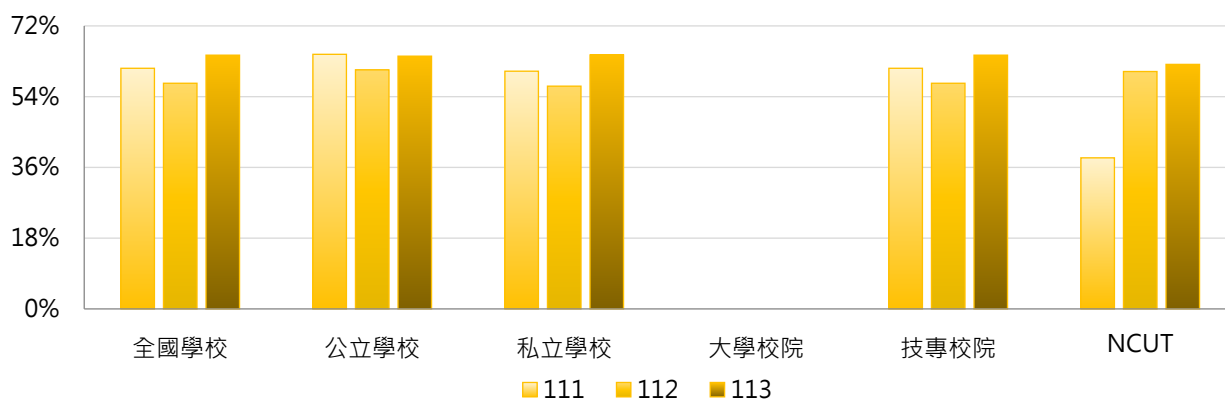

學年度	全國學校	公立大學	私立大學	公立技專	私立技專	NCUT
111	61.22%	--	--	64.77%	60.48%	38.43%
112	57.41%	--	--	60.81%	56.67%	60.40%
113	64.56%	--	--	64.30%	64.61%	62.21%

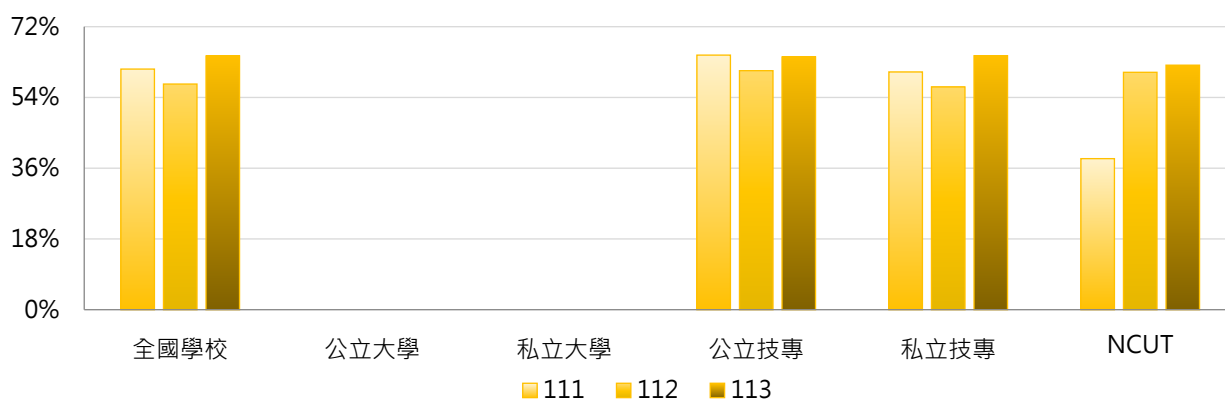

3. 111 ~ 113學年度二專(進修)新生註冊率 - 不同區域學校

學年度	全國學校	北部區域	中部區域	南部區域	其他區域	NCUT
111	61.22%	67.94%	49.48%	61.57%	47.37%	38.43%
112	57.41%	63.22%	55.30%	51.86%	61.64%	60.40%
113	64.56%	64.21%	49.65%	77.51%	41.94%	62.21%

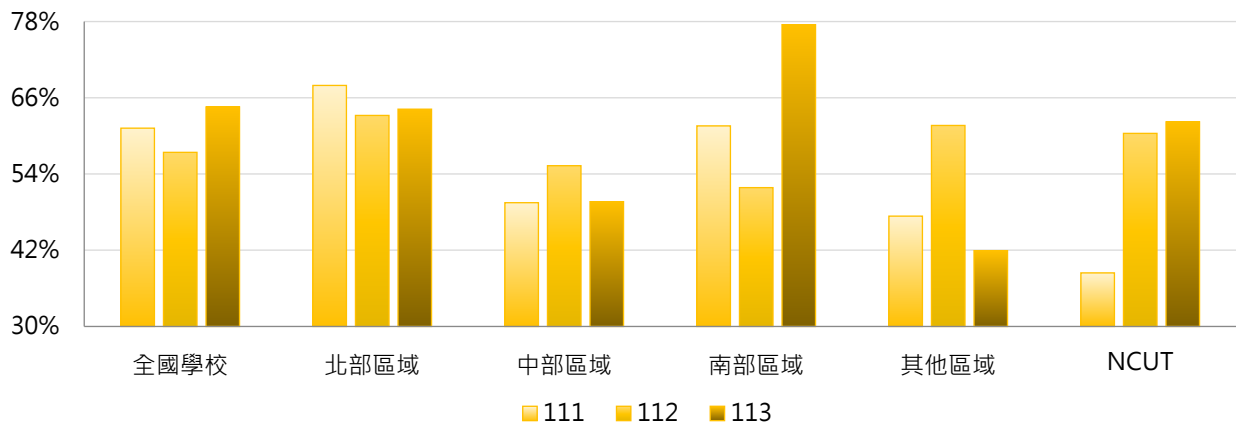

4. 111 ~ 113學年度二專(進修)新生註冊率 - 排序百分位數

學年度	最小值	第25百分位數	中位數	第75百分位數	最大值	NCUT
111	0.00%	47.89%	66.67%	82.18%	91.67%	38.43%
112	0.00%	45.81%	59.02%	72.10%	100.00%	60.40%
113	0.00%	55.81%	63.48%	86.83%	100.00%	62.21%

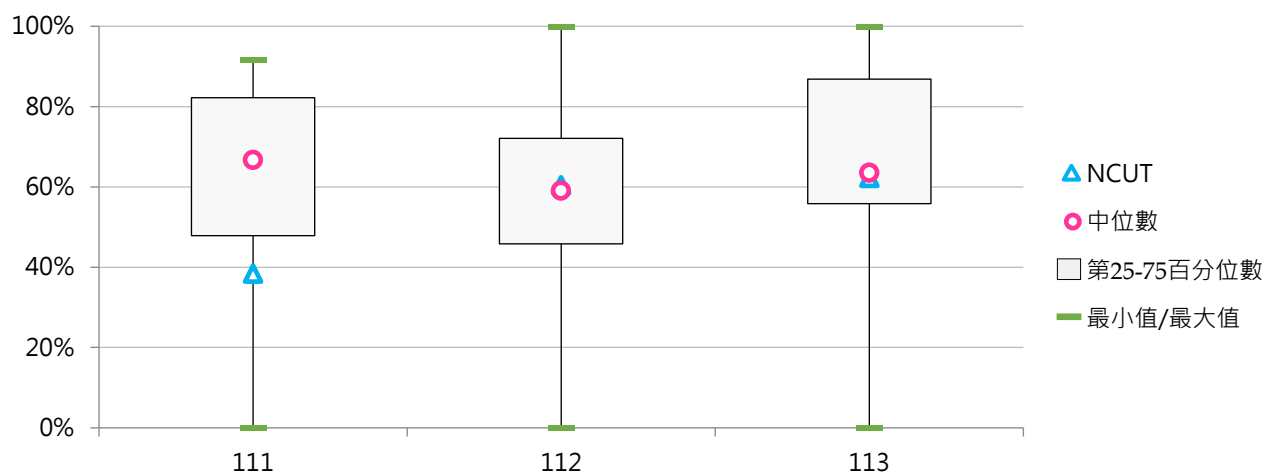

陸 多元學習

統計說明

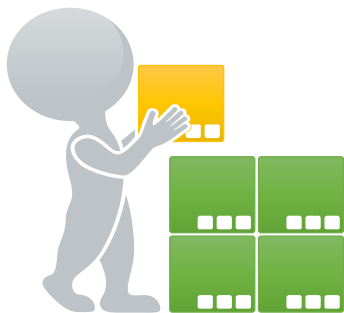

【統計對象】

全國140所公私立大專校院，統計範圍包含教育大學，但不包括宗教研修學院、空中大學及軍警校院。其中，慈濟大學與慈濟科技大學於113年8月1日合併為「慈濟大學」，其數據係以整併方式呈現。

【區域劃分】

北部區域：基隆市、臺北市、新北市、桃園市、新竹市、新竹縣、宜蘭縣
中部區域：苗栗縣、臺中市、彰化縣、南投縣、雲林縣
南部區域：嘉義市、嘉義縣、臺南市、高雄市、屏東縣、澎湖縣
其他區域：花蓮縣、臺東縣、金門縣、連江縣

【校際選課學生人次】

以當學年度上、下學期「修讀校際選課人次」之加總數呈現，係指在學學生參與校際選課(跨校選修)之實際修課學生人次，並以課程為計算人次，惟選修之課程需為具學分之正式課程。

【修讀輔系人次】

以當學年度下學期「修讀輔系人次」呈現，係指在學學生經行政單位或系所登記確認為具修讀輔系身分者之人次，包括以前申請通過者(未達修業期滿)及新申請通過者(含跨校修讀輔系者)，但不包括中途放棄及已修畢者。

【修讀雙主修人次】

以當學年度下學期「修讀雙主修人次」呈現，係指在學學生經行政單位或系所登記確認為具修讀雙主修身分者之人次，包括以前申請通過者(未達修業期滿)及新申請通過者(含跨校雙主修者)，但不包括中途放棄及已修畢者。

【學制班別】

包括二專(日間)、二專(進修)、五專、學士班(日間)、學士班(進修)、碩士班(日間)、碩士在職專班、博士班；其中學士班(日間)及學士班(進修)包含大學四年制(或四技)、大學二年制(或二技)及學士後第二專長學位學程。

【資料來源】

114年11月3日整理自教育部大專校院校務資訊公開平臺：資料由【教育部高教司大學校院校務資料庫】之「學9.校際選課、輔系、雙主修及學分學程學生統計表」、【教育部技職司技專校院校務資料庫】之「表4-6.在學學生修輔系、雙主修、修學程及修校際選課人次資料表」提供，每年3月及10月統計前一學期資料。



一、校際選課

(一) 全校校際選課學生人次

< 全部學制班別在學學生參與校際選課(跨校選修)之實際修課學生人次 >

1. 112學年度各類型學校【全校校際選課學生人次】最高前三校

公立大學		私立大學		公立技專		私立技專	
NTNU	3,584	FCU	2,291	NTUST	1,626	CGUST	292
NTU	2,168	CYCU	1,009	NTUT	150	HWH	144
NTHU	944	SCU	978	NKUST	121	MCUT	47

2. 110~112學年度全校校際選課學生人次 - 不同類型學校

學年度	全國學校	公立學校	私立學校	大學校院	技專校院	NCUT
110	145	269	82	271	32	0
111	156	282	92	290	36	0
112	168	310	97	313	39	0

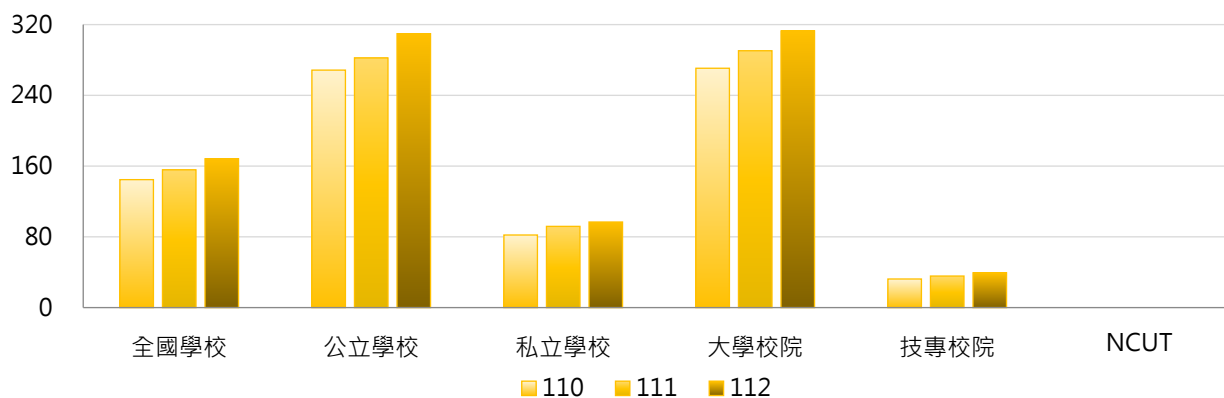

學年度	全國學校	公立大學	私立大學	公立技專	私立技專	NCUT
110	145	337	208	122	10	0
111	156	351	233	135	10	0
112	168	387	243	144	13	0

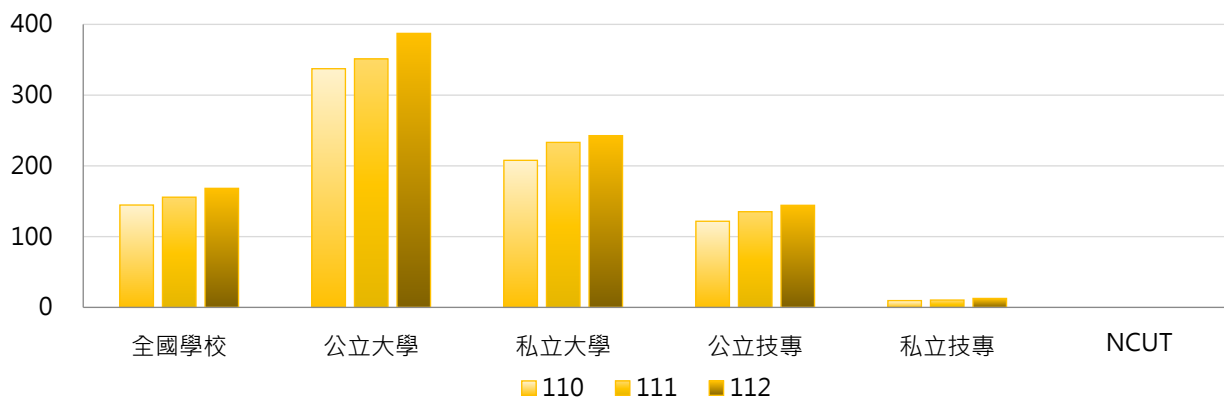

3. 110~112學年度全校校際選課學生人次 - 不同區域學校

學年度	全國學校	北部區域	中部區域	南部區域	其他區域	NCUT
110	145	205	106	60	165	0
111	156	219	128	56	178	0
112	168	243	134	55	184	0

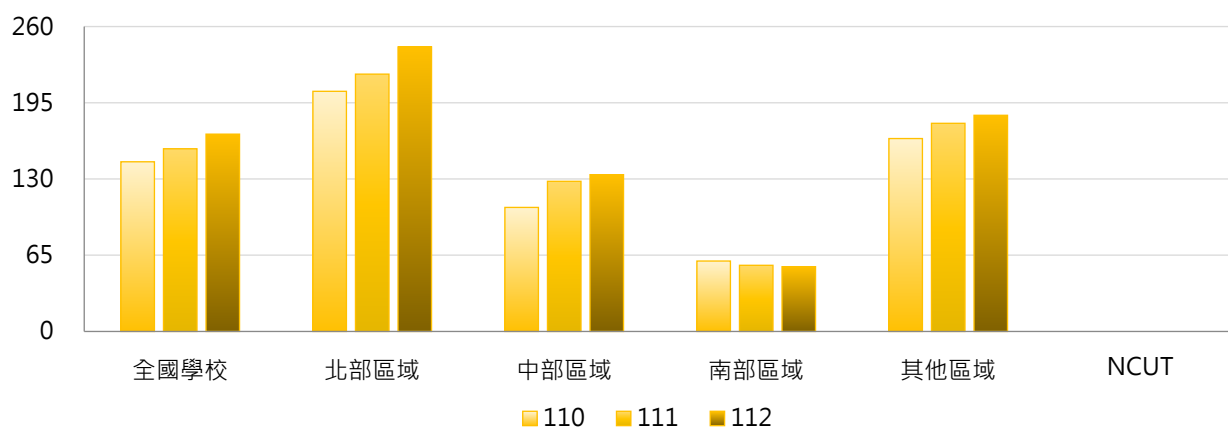

4. 110~112學年度全校校際選課學生人次 - 排序百分位數

學年度	最小值	第25百分位數	中位數	第75百分位數	最大值	NCUT
110	0	0	17	140	3,071	0
111	0	0	22	128	3,320	0
112	0	1	20	145	3,584	0

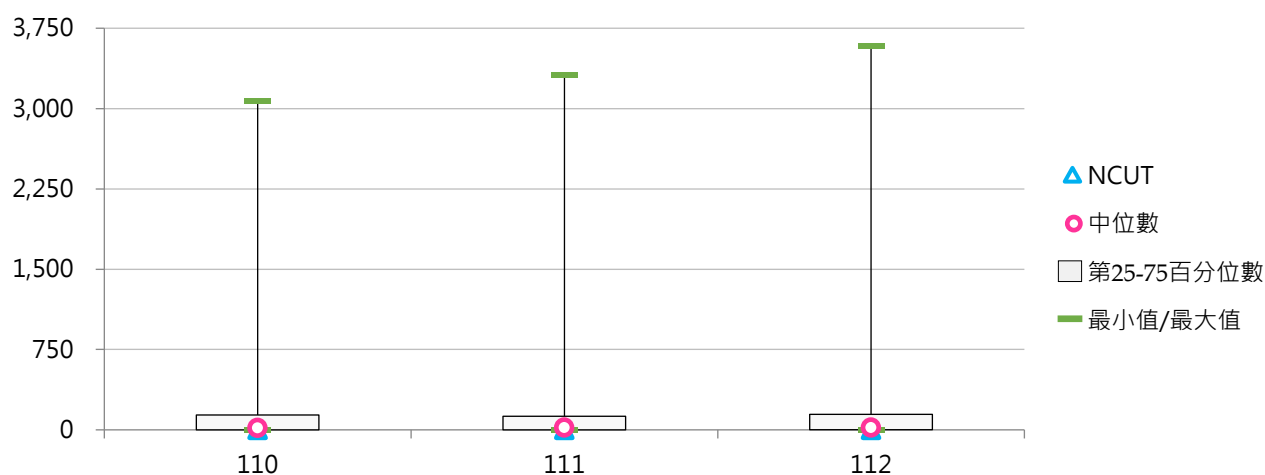

(二) 全校校際選課學生占比

< 全部學制班別校際選課學生人次 / 全部學制班別在學學生數 >

1. 112學年度各類型學校【全校校際選課學生占比】最高前三校

公立大學		私立大學		公立技專		私立技專	
NTNU	21.73%	TCU	10.70%	NTUST	13.93%	HWH	8.73%
TNNUA	11.42%	FCU	10.69%	TCPA	2.00%	CGUST	4.78%
NCU	6.71%	SCU	6.43%	NTUT	1.10%	SJU	2.97%

2. 110~112學年度全校校際選課學生占比 - 不同類型學校

學年度	全國學校	公立學校	私立學校	大學校院	技專校院	NCUT
110	1.35%	2.45%	0.80%	2.48%	0.35%	0.00%
111	1.43%	2.57%	0.85%	2.58%	0.40%	0.00%
112	1.61%	2.75%	1.03%	2.77%	0.58%	0.00%

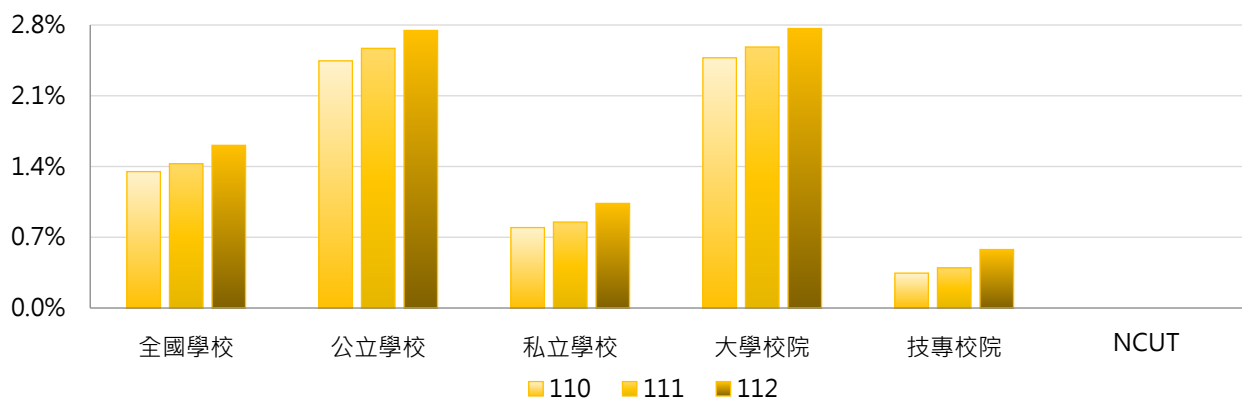

學年度	全國學校	公立大學	私立大學	公立技專	私立技專	NCUT
110	1.35%	3.06%	1.93%	1.14%	0.14%	0.00%
111	1.43%	3.14%	2.05%	1.34%	0.16%	0.00%
112	1.61%	3.38%	2.19%	1.40%	0.37%	0.00%

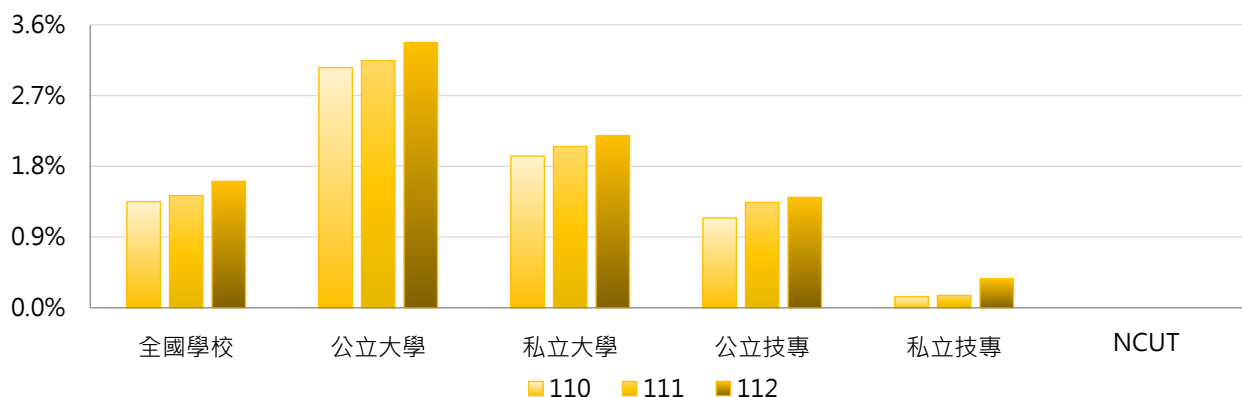

3. 110~112學年度全校校際選課學生占比 - 不同區域學校

學年度	全國學校	北部區域	中部區域	南部區域	其他區域	NCUT
110	1.35%	1.60%	0.98%	0.94%	2.76%	0.00%
111	1.43%	1.72%	1.03%	0.93%	2.96%	0.00%
112	1.61%	2.07%	1.12%	0.87%	3.16%	0.00%

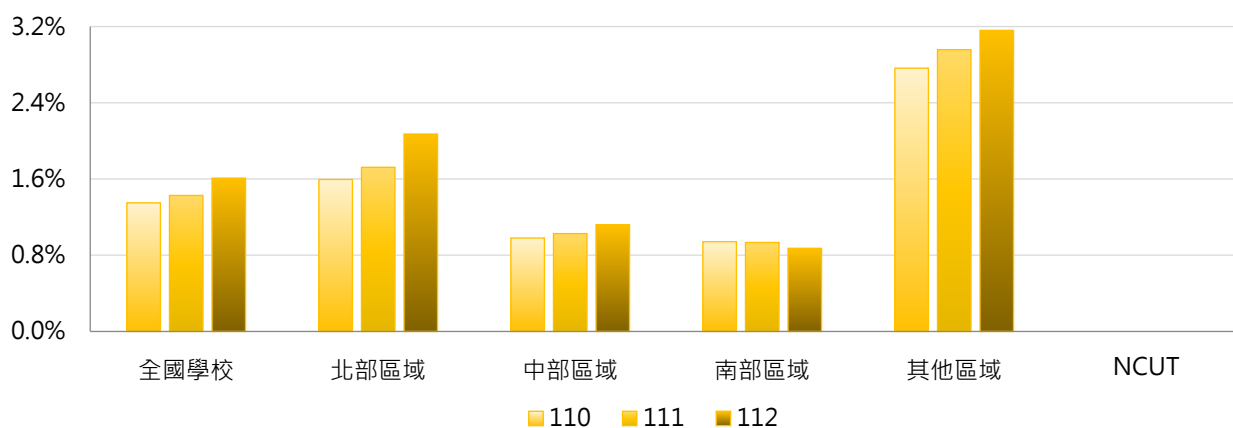

4. 110~112學年度全校校際選課學生占比 - 排序百分位數

學年度	最小值	第25百分位數	中位數	第75百分位數	最大值	NCUT
110	0.00%	0.00%	0.34%	1.32%	19.00%	0.00%
111	0.00%	0.00%	0.28%	1.56%	20.42%	0.00%
112	0.00%	0.02%	0.42%	1.71%	21.73%	0.00%

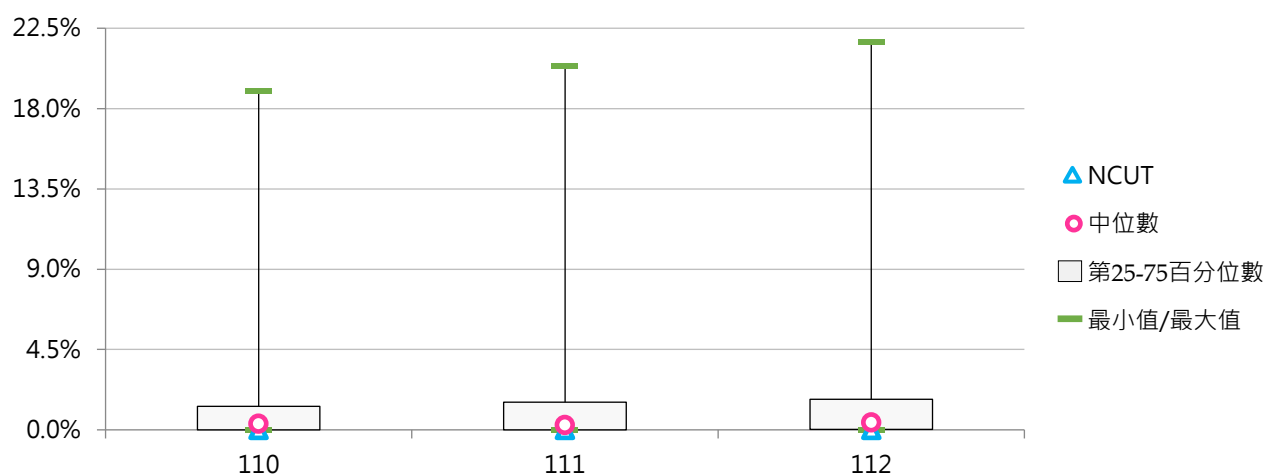

(三) 學士班(日間)校際選課學生人次

< 學士班(日間)在學學生參與校際選課(跨校選修)之實際修課學生人次 >

1. 112學年度各類型學校【學士班(日間)校際選課學生人次】最高前三校

公立大學		私立大學		公立技專		私立技專	
NTNU	2,973	FCU	2,236	NTUST	834	CGUST	290
NTU	1,395	CYCU	986	NTUT	101	HWH	74
NCU	680	SCU	862	NKUST	92	TUT	25

2. 110~112學年度學士班(日間)校際選課學生人次 - 不同類型學校

學年度	全國學校	公立學校	私立學校	大學校院	技專校院	NCUT
110	125	200	84	215	28	0
111	133	204	95	233	27	0
112	145	229	100	255	28	0

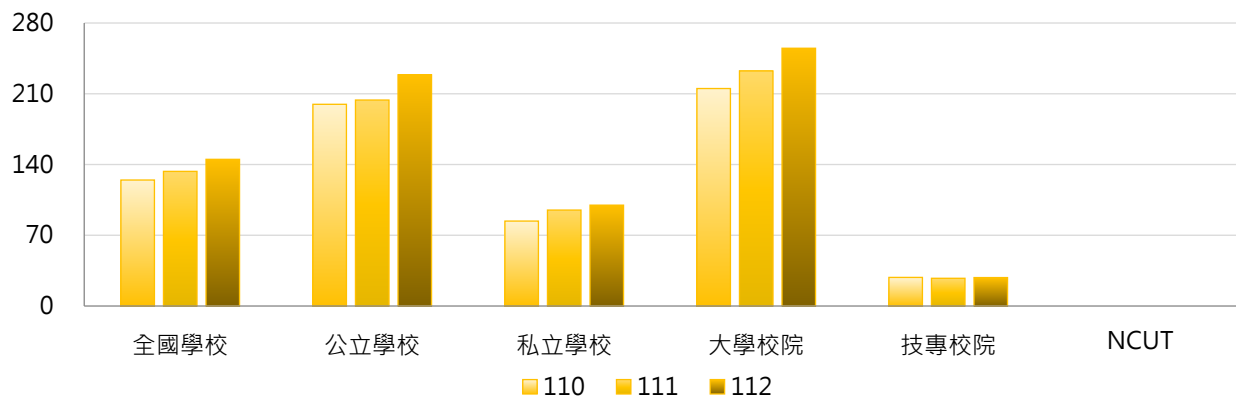

學年度	全國學校	公立大學	私立大學	公立技專	私立技專	NCUT
110	125	240	192	101	9	0
111	133	249	217	93	10	0
112	145	284	228	92	11	0

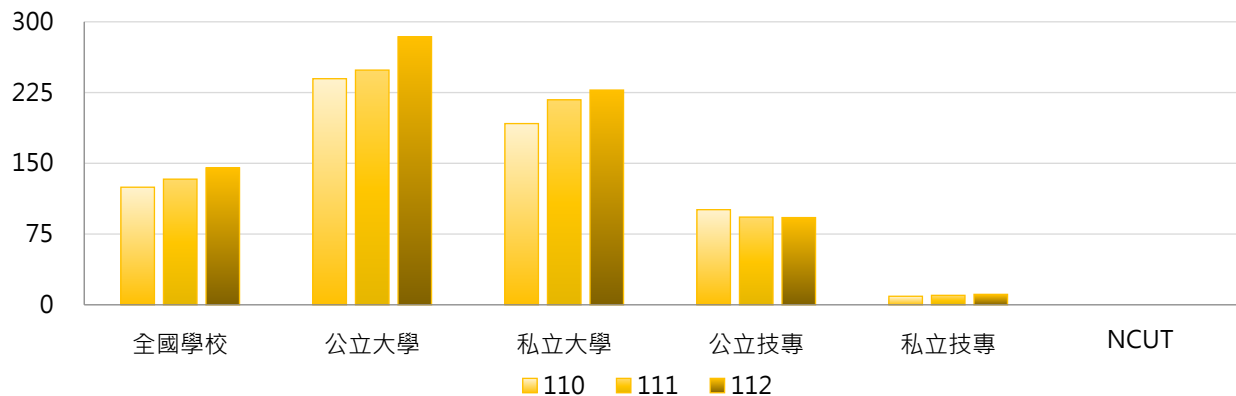

3. 110~112學年度學士班(日間)校際選課學生人次 - 不同區域學校

學年度	全國學校	北部區域	中部區域	南部區域	其他區域	NCUT
110	125	164	101	54	188	0
111	133	172	124	51	202	0
112	145	193	128	51	207	0

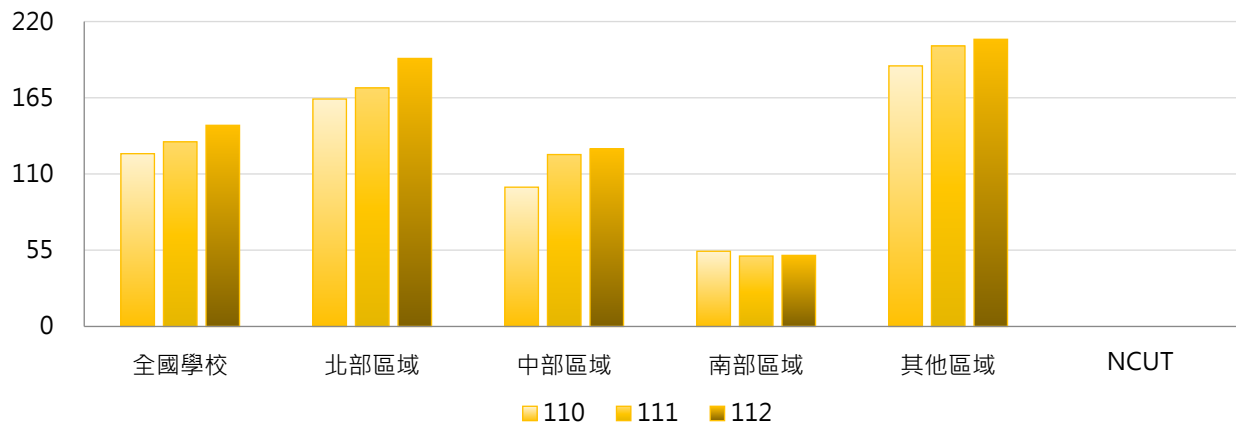

4. 110~112學年度學士班(日間)校際選課學生人次 - 排序百分位數

學年度	最小值	第25百分位數	中位數	第75百分位數	最大值	NCUT
110	0	0	17	129	2,535	0
111	0	0	16	105	2,710	0
112	0	1	17	104	2,973	0

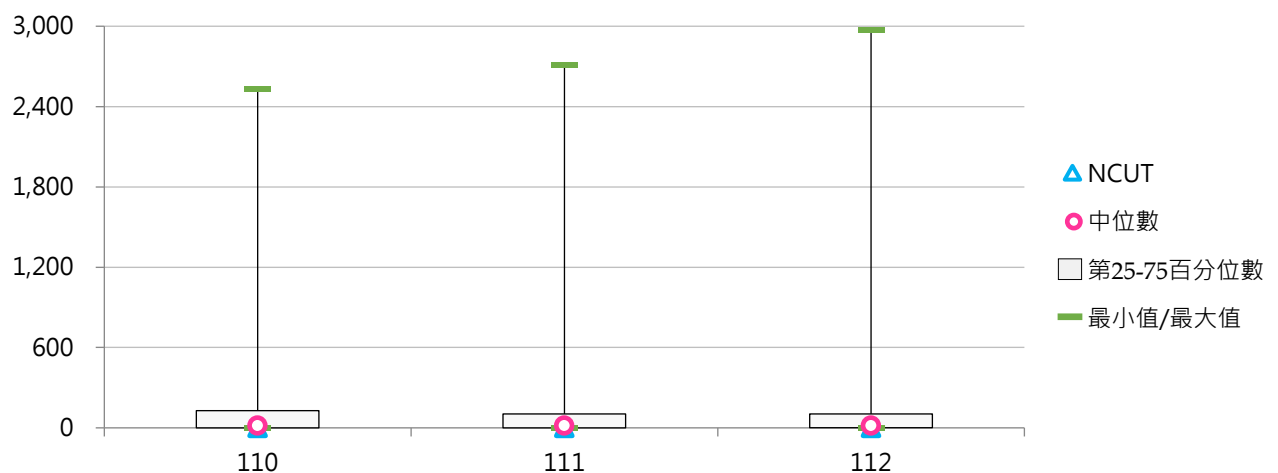



(四) 學士班(日間)校際選課學生占比

< 學士班(日間)校際選課學生人次 / 學士班(日間)在學學生數 >

1. 112學年度各類型學校【學士班(日間)校際選課學生占比】最高前三校

公立大學		私立大學		公立技專		私立技專	
NTNU	34.96%	TCU	16.61%	NTUST	14.91%	HWH	11.82%
TNNUA	18.33%	FCU	12.87%	TCPA	2.00%	CGUST	6.13%
NCU	10.84%	TMU	8.15%	NTUT	1.58%	SJU	5.17%

2. 110~112學年度學士班(日間)校際選課學生占比 - 不同類型學校

學年度	全國學校	公立學校	私立學校	大學校院	技專校院	NCUT
110	1.87%	3.37%	1.05%	3.15%	0.50%	0.00%
111	1.96%	3.49%	1.13%	3.32%	0.52%	0.00%
112	2.22%	3.73%	1.40%	3.56%	0.80%	0.00%

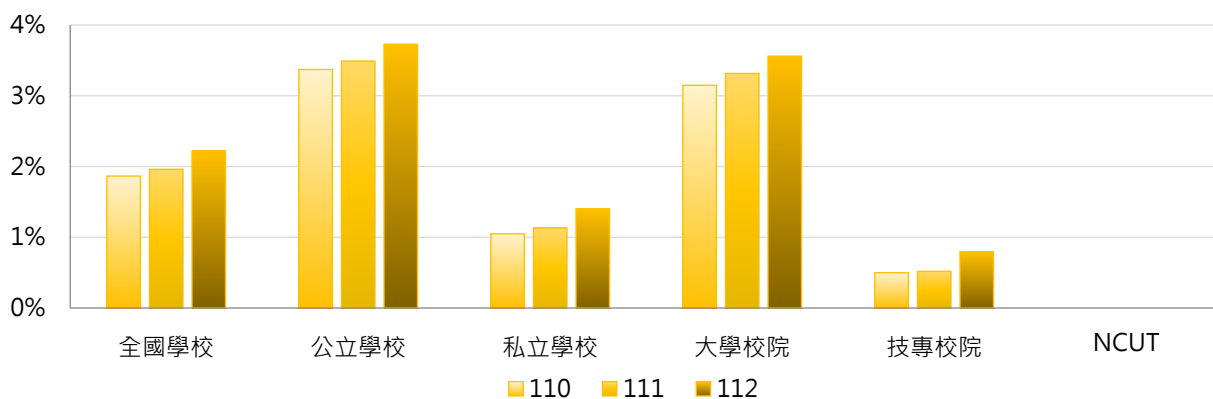

學年度	全國學校	公立大學	私立大學	公立技專	私立技專	NCUT
110	1.87%	4.05%	2.30%	1.69%	0.18%	0.00%
111	1.96%	4.22%	2.47%	1.70%	0.20%	0.00%
112	2.22%	4.55%	2.63%	1.71%	0.55%	0.00%

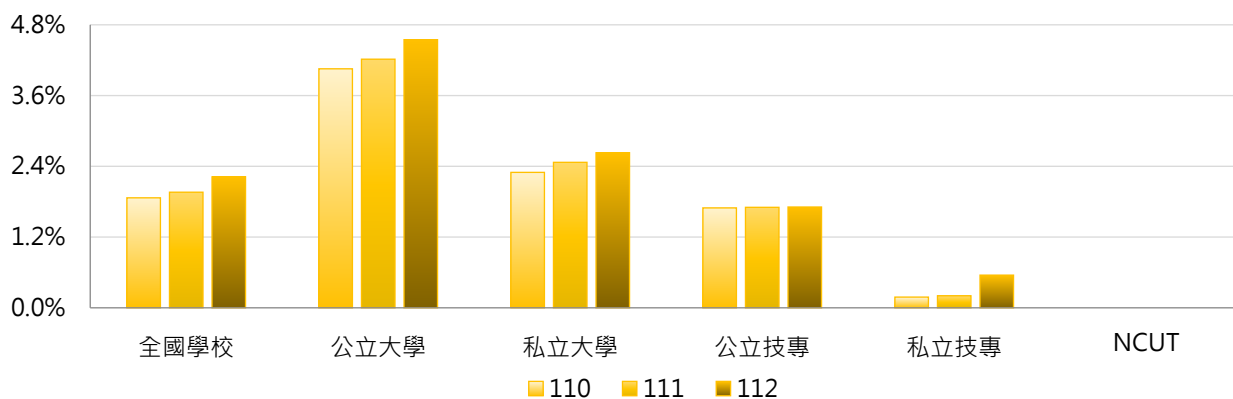

3. 110~112學年度學士班(日間)校際選課學生占比 - 不同區域學校

學年度	全國學校	北部區域	中部區域	南部區域	其他區域	NCUT
110	1.87%	2.11%	1.20%	1.50%	4.41%	0.00%
111	1.96%	2.22%	1.26%	1.54%	4.91%	0.00%
112	2.22%	2.74%	1.38%	1.39%	5.23%	0.00%

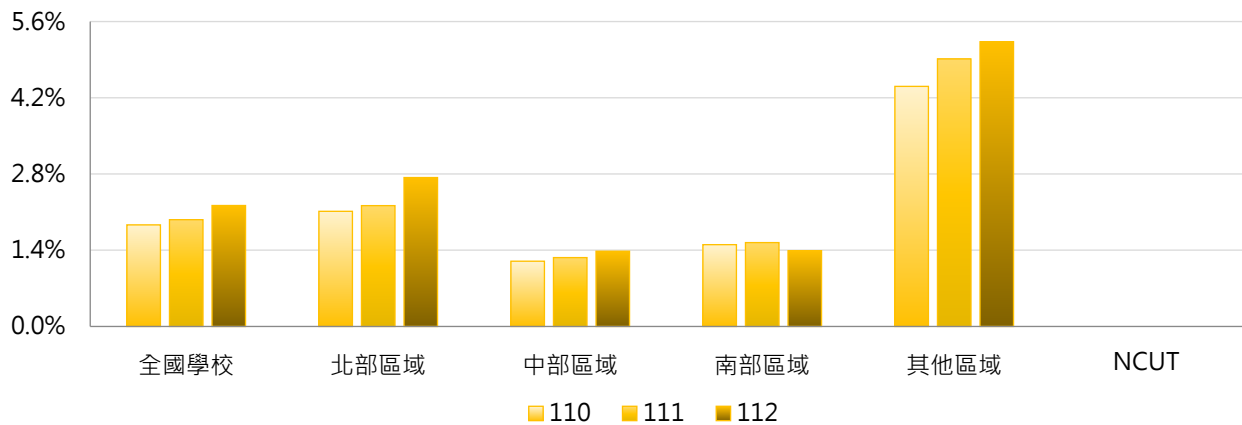

4. 110~112學年度學士班(日間)校際選課學生占比 - 排序百分位數

學年度	最小值	第25百分位數	中位數	第75百分位數	最大值	NCUT
110	0.00%	0.00%	0.37%	1.66%	30.49%	0.00%
111	0.00%	0.00%	0.35%	1.98%	32.28%	0.00%
112	0.00%	0.01%	0.41%	2.42%	34.96%	0.00%

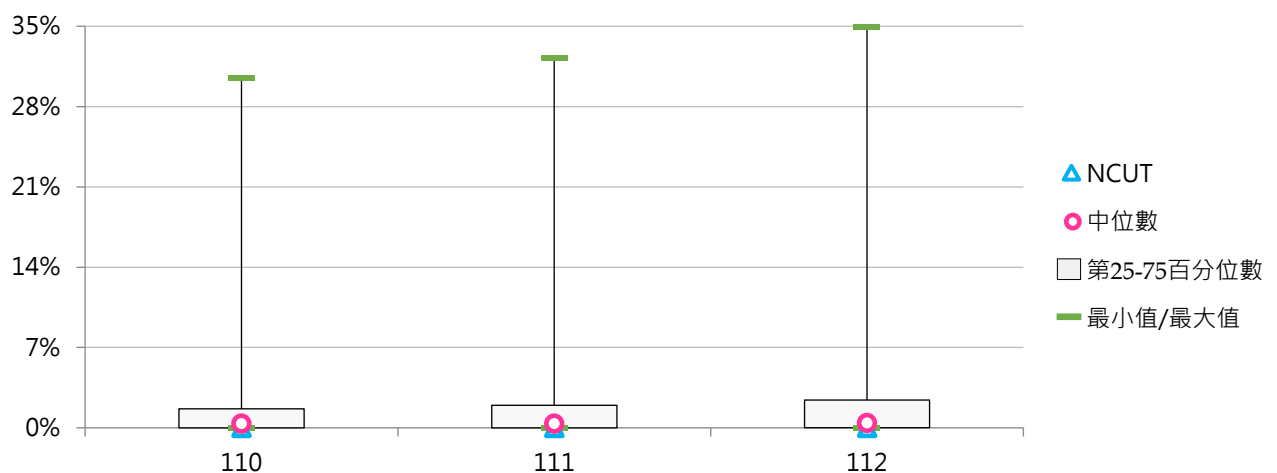

(五) 學士班(進修)校際選課學生人次

< 學士班(進修)在學學生參與校際選課(跨校選修)之實際修課學生人次 >

1. 112學年度各類型學校【學士班(進修)校際選課學生人次】最高前三校

公立大學		私立大學		公立技專		私立技專	
NTPU	77	SCU	56	NTUB	27	HWH	59
NTUA	24	ASIA	26	NPUST	12	WZU	8
NUTN	14	ISU	24	NKUST	12	CHIHLEE	6

2. 110~112學年度學士班(進修)校際選課學生人次 - 不同類型學校

學年度	全國學校	公立學校	私立學校	大學校院	技專校院	NCUT
110	4.01	5.38	3.50	8.26	1.57	0
111	3.97	6.32	3.13	7.57	1.87	0
112	4.65	7.72	3.56	8.00	2.61	0

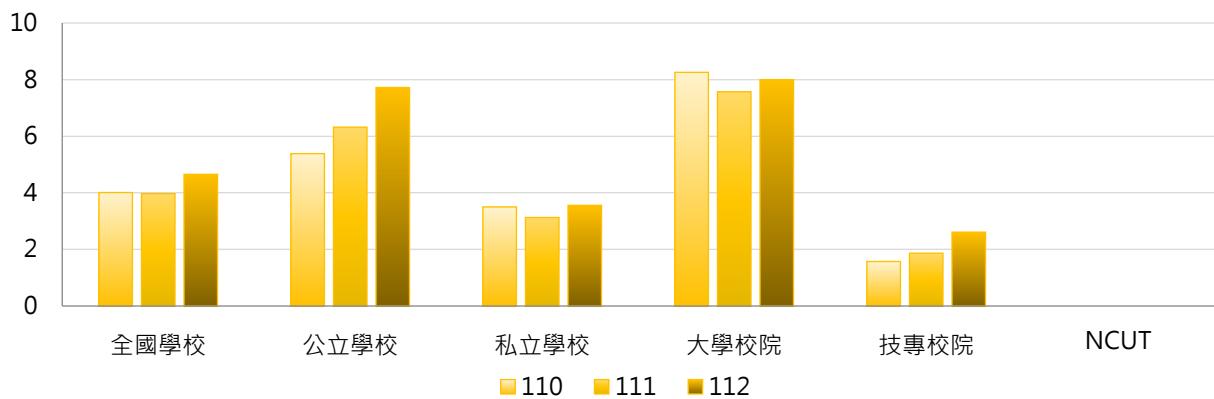

學年度	全國學校	公立大學	私立大學	公立技專	私立技專	NCUT
110	4.01	6.14	9.67	4.50	0.86	0
111	3.97	6.79	8.10	5.73	1.00	0
112	4.65	9.57	7.00	5.36	1.98	0

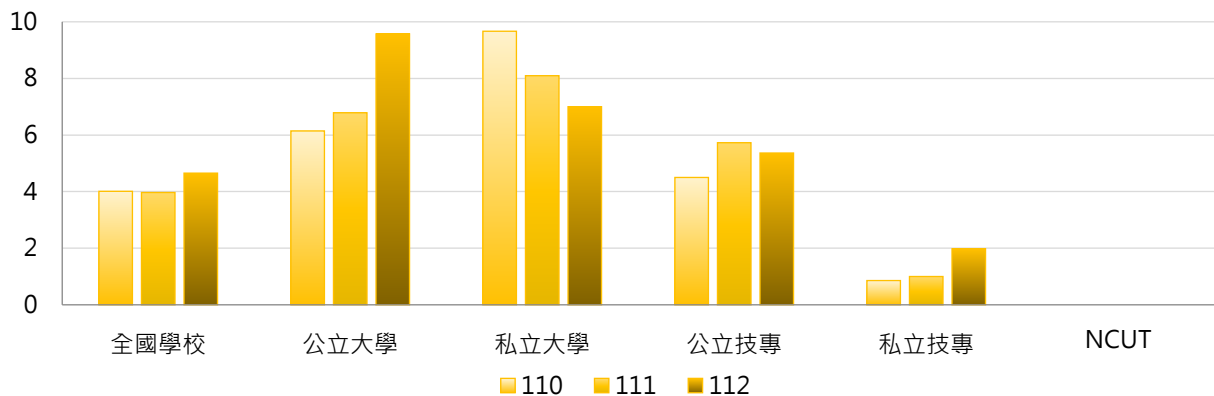

3. 110~112學年度學士班(進修)校際選課學生人次 - 不同區域學校

學年度	全國學校	北部區域	中部區域	南部區域	其他區域	NCUT
110	4.01	5.17	1.43	4.64	0.25	0
111	3.97	5.27	1.62	4.20	0.25	0
112	4.65	6.89	2.10	3.44	0.50	0

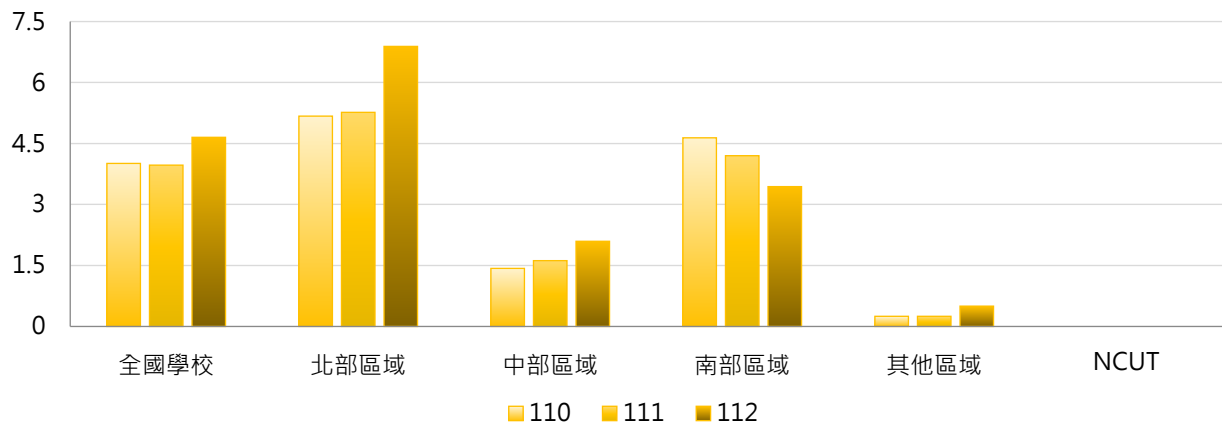

4. 110~112學年度學士班(進修)校際選課學生人次 - 排序百分位數

學年度	最小值	第25百分位數	中位數	第75百分位數	最大值	NCUT
110	0	0	0	1	81	0
111	0	0	0	3	77	0
112	0	0	0	2	77	0

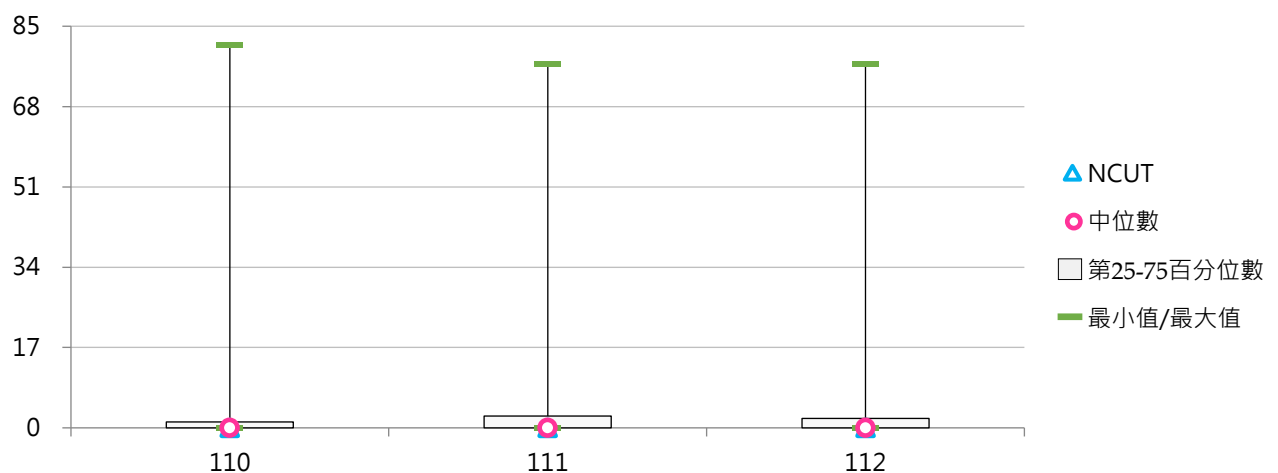



(六) 學士班(進修)校際選課學生占比

< 學士班(進修)校際選課學生人次 / 學士班(進修)在學學生數 >

1. 112學年度各類型學校【學士班(進修)校際選課學生占比】最高前三校

公立大學		私立大學		公立技專		私立技專	
NUTN	7.41%	SCU	9.32%	NTUB	1.58%	HWH	9.52%
NTPU	4.11%	ASIA	5.87%	NPUST	0.99%	WZU	0.82%
NTUA	1.30%	ISU	3.23%	NTUT	0.58%	NANYA	0.37%

2. 110~112學年度學士班(進修)校際選課學生占比 - 不同類型學校

學年度	全國學校	公立學校	私立學校	大學校院	技專校院	NCUT
110	0.40%	0.45%	0.39%	0.95%	0.09%	0.00%
111	0.42%	0.61%	0.35%	0.95%	0.11%	0.00%
112	0.58%	0.76%	0.52%	1.11%	0.27%	0.00%

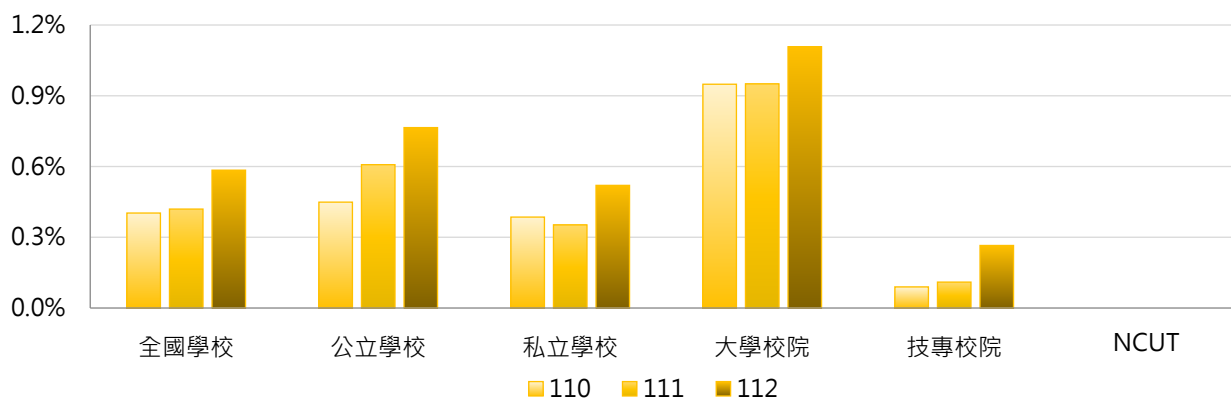

學年度	全國學校	公立大學	私立大學	公立技專	私立技專	NCUT
110	0.40%	0.61%	1.17%	0.26%	0.05%	0.00%
111	0.42%	0.83%	1.03%	0.32%	0.06%	0.00%
112	0.58%	1.12%	1.10%	0.32%	0.25%	0.00%

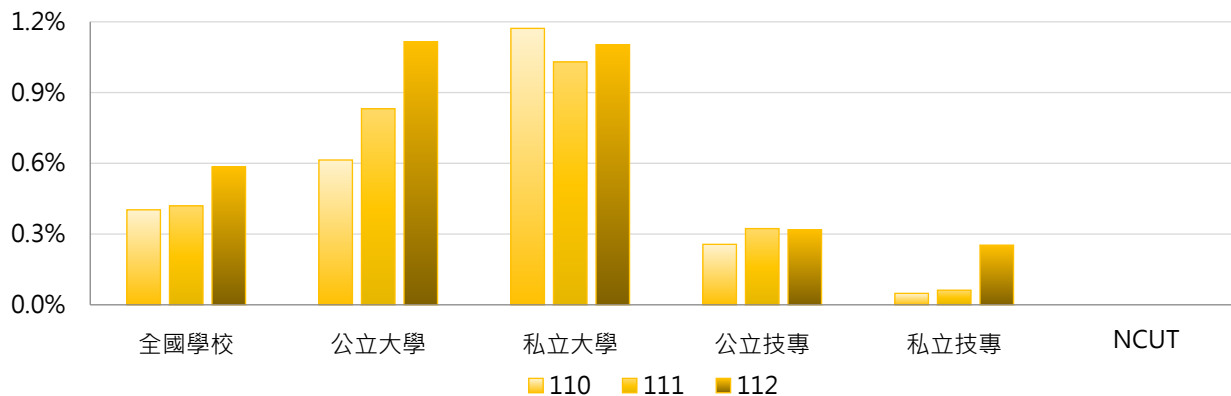

3. 110~112學年度學士班(進修)校際選課學生占比 - 不同區域學校

學年度	全國學校	北部區域	中部區域	南部區域	其他區域	NCUT
110	0.40%	0.58%	0.14%	0.35%	0.06%	0.00%
111	0.42%	0.53%	0.29%	0.38%	0.03%	0.00%
112	0.58%	0.73%	0.37%	0.58%	0.14%	0.00%

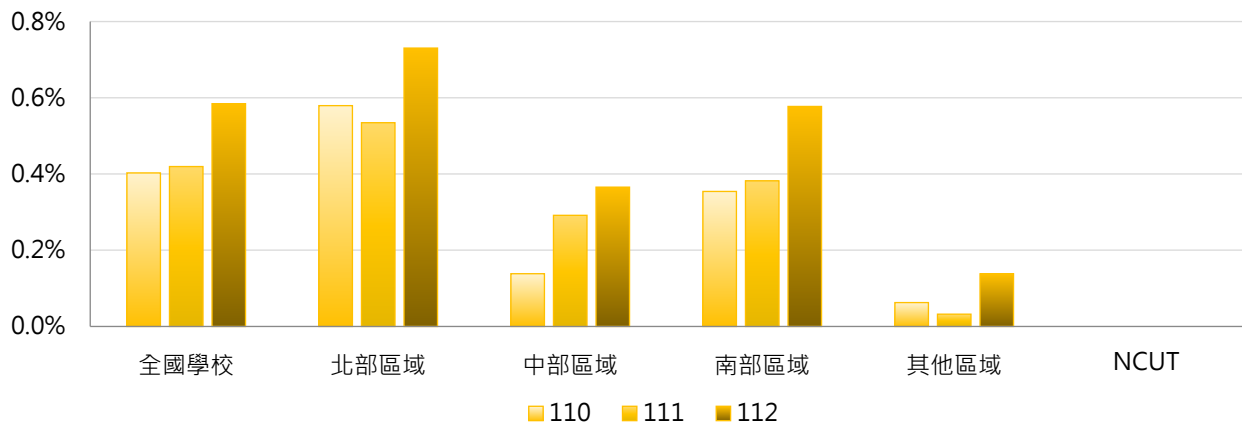

4. 110~112學年度學士班(進修)校際選課學生占比 - 排序百分位數

學年度	最小值	第25百分位數	中位數	第75百分位數	最大值	NCUT
110	0.00%	0.00%	0.00%	0.14%	8.49%	0.00%
111	0.00%	0.00%	0.00%	0.40%	9.97%	0.00%
112	0.00%	0.00%	0.00%	0.27%	9.52%	0.00%

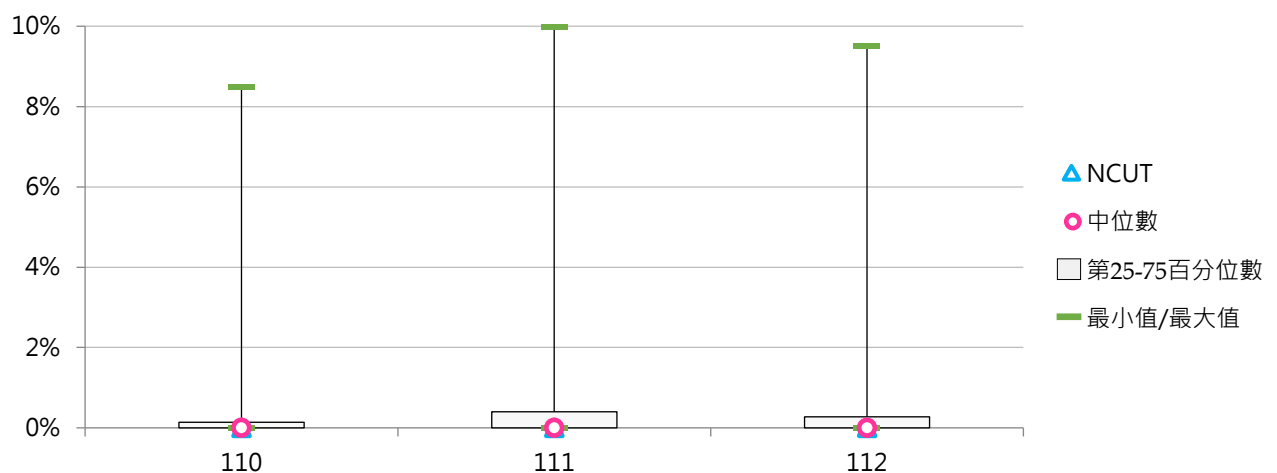

(七) 碩士班(日間)校際選課學生人次

< 碩士班(日間)在學學生參與校際選課(跨校選修)之實際修課學生人次 >

1. 112學年度各類型學校【碩士班(日間)校際選課學生人次】最高前三校

公立大學		私立大學		公立技專		私立技專	
NTU	631	SCU	55	NTUST	664	MCUT	43
NTNU	531	FCU	49	NTUT	35	CYUT	5
NTHU	448	MCU	42	NFU	14	WZU	1
						TPCU	1
						STU	1
						STUST	1
						MEIHO	1

2. 110~112學年度碩士班(日間)校際選課學生人次 - 不同類型學校

學年度	全國學校	公立學校	私立學校	大學校院	技專校院	NCUT
110	25.63	66.23	3.58	41.98	7.34	0
111	28.15	73.43	3.56	43.33	11.17	0
112	29.51	76.11	4.20	44.45	13.33	0

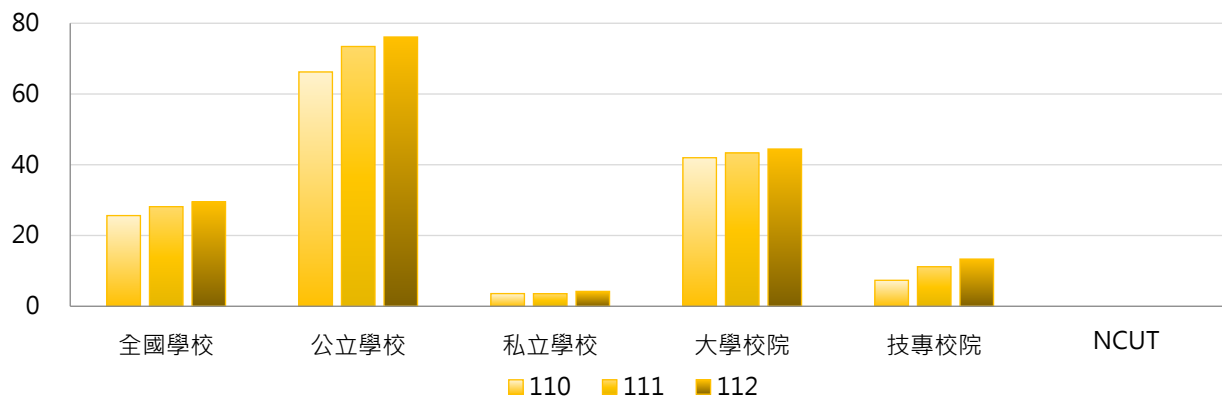

學年度	全國學校	公立大學	私立大學	公立技專	私立技專	NCUT
110	25.63	78.69	7.44	33.00	0.79	0
111	28.15	81.06	7.82	53.08	0.47	0
112	29.51	81.31	8.70	62.25	1.10	0

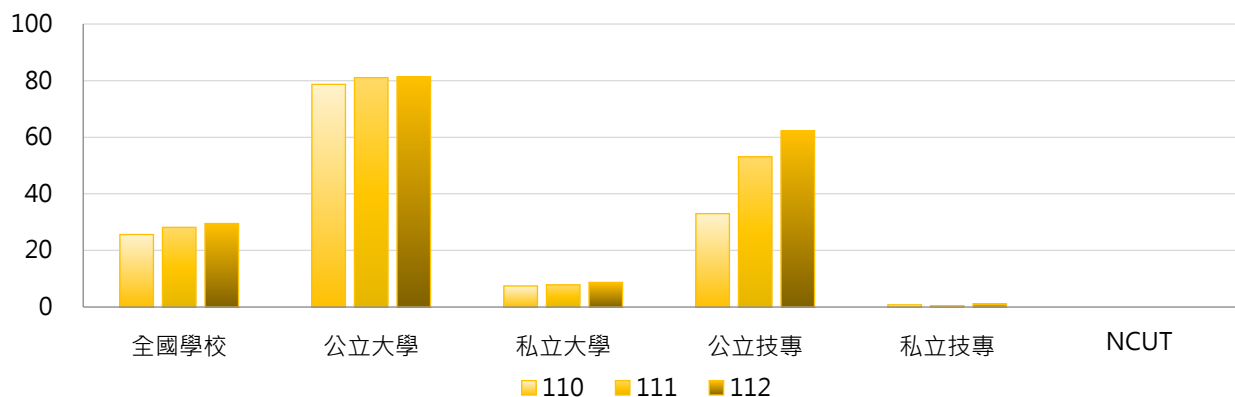

3. 110~112學年度碩士班(日間)校際選課學生人次 - 不同區域學校

學年度	全國學校	北部區域	中部區域	南部區域	其他區域	NCUT
110	25.63	44.02	5.69	9.38	5.40	0
111	28.15	49.11	5.58	9.22	6.80	0
112	29.51	51.53	7.19	7.84	11.20	0

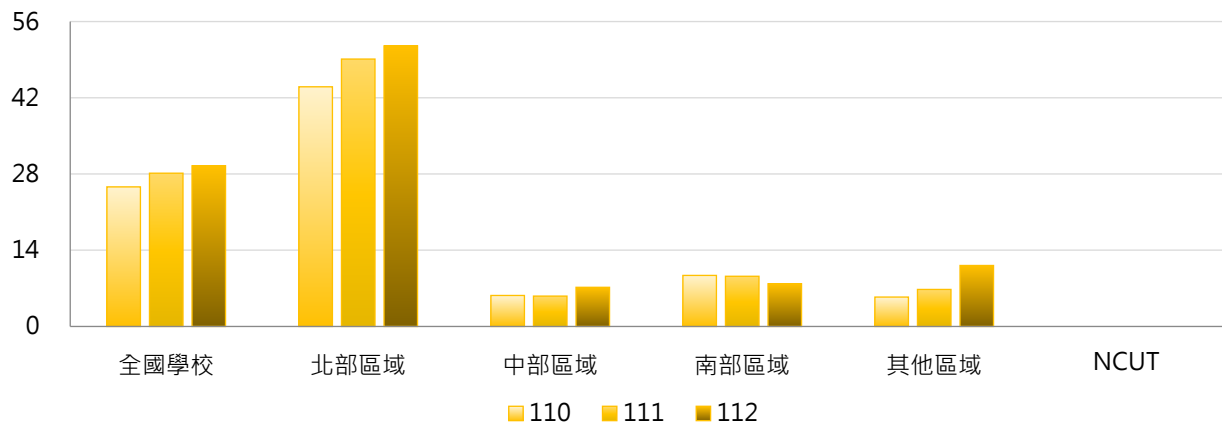

4. 110~112學年度碩士班(日間)校際選課學生人次 - 排序百分位數

學年度	最小值	第25百分位數	中位數	第75百分位數	最大值	NCUT
110	0	0	1	11	592	0
111	0	0	1	12	573	0
112	0	0	1	14	664	0

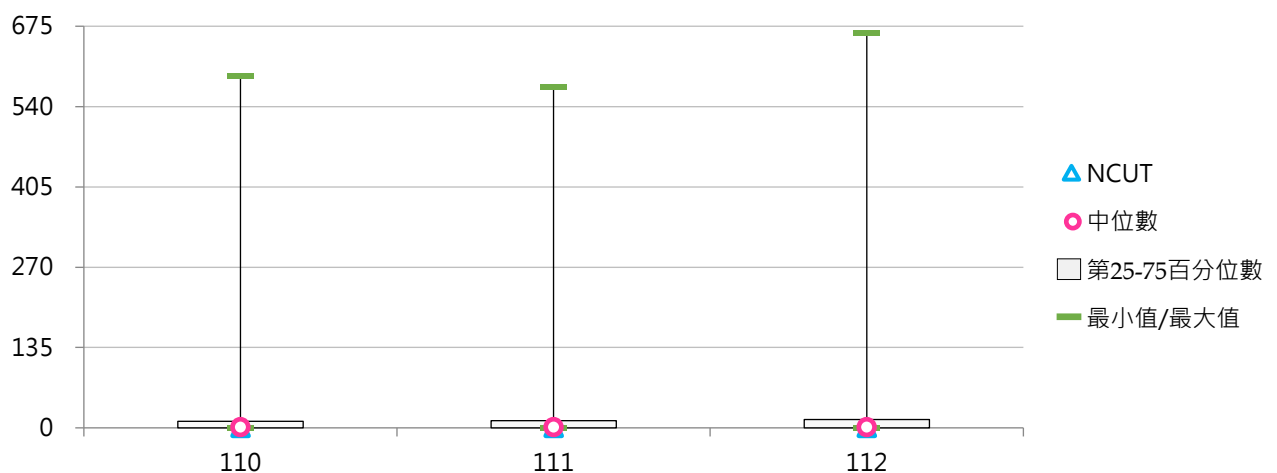



(八) 碩士班(日間)校際選課學生占比

< 碩士班(日間)校際選課學生人次 / 碩士班(日間)在學學生數 >

1. 112學年度各類型學校【碩士班(日間)校際選課學生占比】最高前三校

公立大學		私立大學		公立技專		私立技專	
NTNU	12.11%	MCU	5.46%	NTUST	16.06%	MCUT	8.04%
NTHU	7.64%	SCU	4.21%	NFU	1.34%	TPCU	1.03%
NQU	6.67%	FCU	2.86%	NTUT	0.98%	CYUT	0.82%

2. 110~112學年度碩士班(日間)校際選課學生占比 - 不同類型學校

學年度	全國學校	公立學校	私立學校	大學校院	技專校院	NCUT
110	1.09%	2.01%	0.59%	1.71%	0.40%	0.00%
111	1.02%	2.12%	0.42%	1.57%	0.39%	0.00%
112	1.14%	2.33%	0.50%	1.70%	0.54%	0.00%

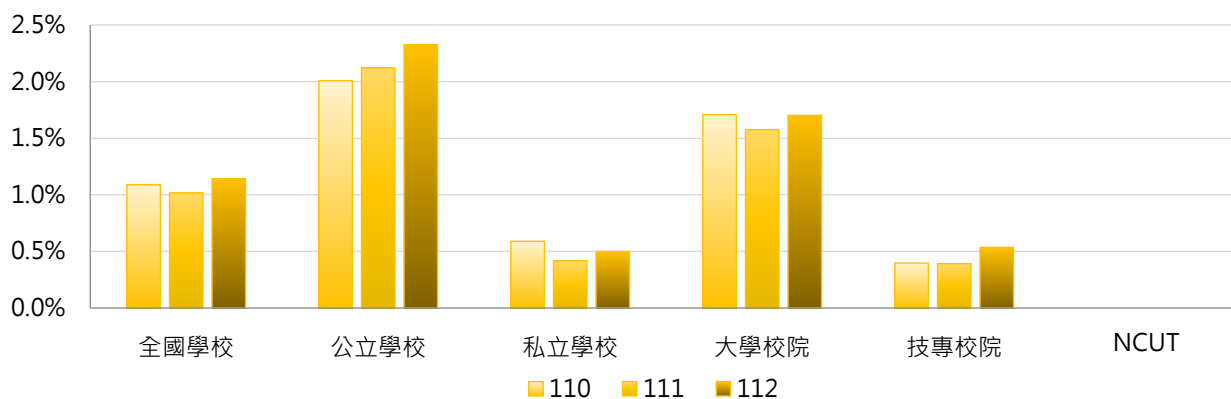

學年度	全國學校	公立大學	私立大學	公立技專	私立技專	NCUT
110	1.09%	2.34%	1.11%	1.13%	0.21%	0.00%
111	1.02%	2.35%	0.84%	1.51%	0.11%	0.00%
112	1.14%	2.55%	0.88%	1.72%	0.24%	0.00%

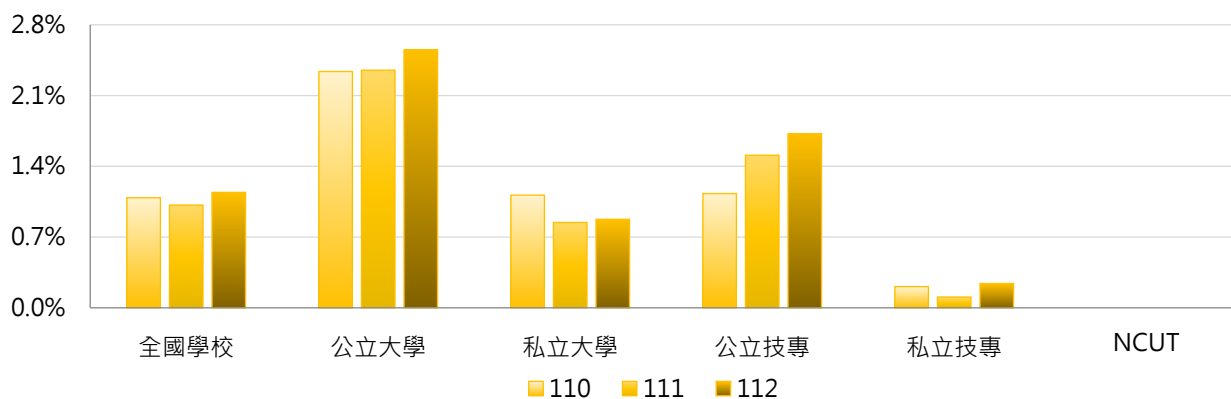

3. 110~112學年度碩士班(日間)校際選課學生占比 - 不同區域學校

學年度	全國學校	北部區域	中部區域	南部區域	其他區域	NCUT
110	1.09%	1.45%	0.65%	0.82%	0.64%	0.00%
111	1.02%	1.42%	0.41%	0.73%	0.97%	0.00%
112	1.14%	1.56%	0.63%	0.60%	2.05%	0.00%

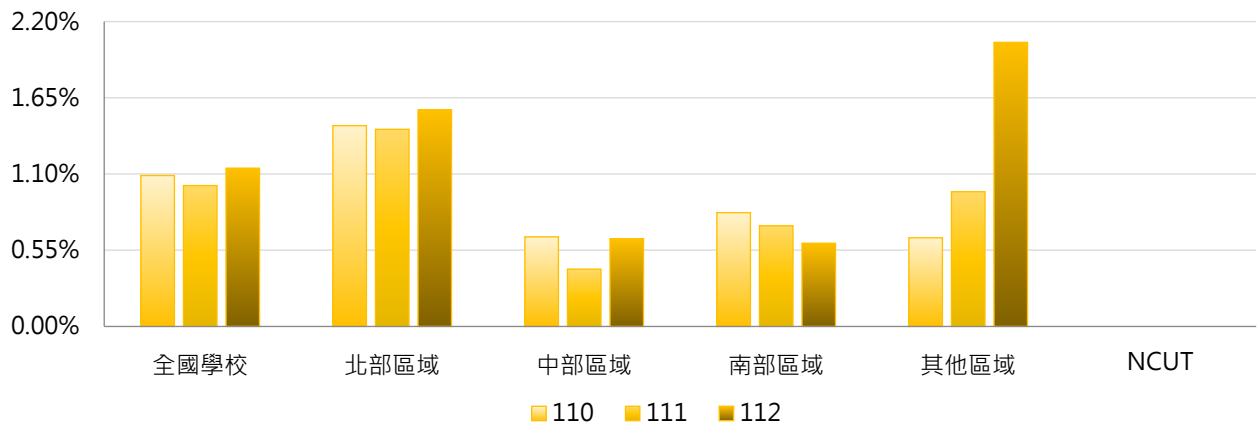

4. 110~112學年度碩士班(日間)校際選課學生占比 - 排序百分位數

學年度	最小值	第25百分位數	中位數	第75百分位數	最大值	NCUT
110	0.00%	0.00%	0.13%	1.13%	12.50%	0.00%
111	0.00%	0.00%	0.09%	1.17%	13.98%	0.00%
112	0.00%	0.00%	0.14%	1.19%	16.06%	0.00%

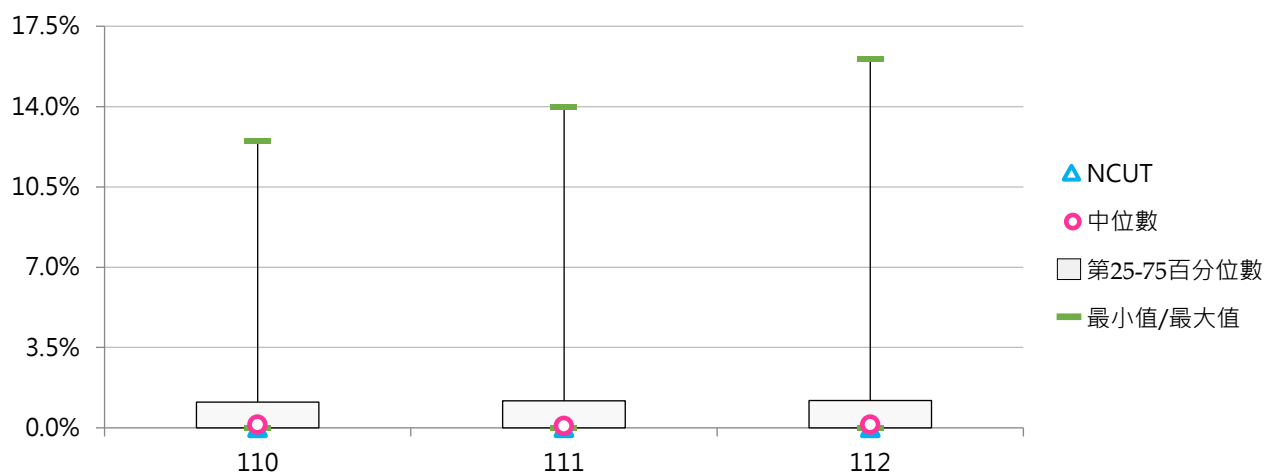

(九) 碩士在職專班校際選課學生人次

< 碩士在職專班在學學生參與校際選課(跨校選修)之實際修課學生人次 >

1. 112學年度各類型學校【碩士在職專班校際選課學生人次】最高前三校

公立大學		私立大學		公立技專		私立技專	
NTHU	34	FJU	23	NTUST	33	WZU	2
NTU	30	TKU	7	NKUST	1	TUT	2
NTUE	18	PU	6	NTUNHS	1	CYUT	1

2. 110~112學年度碩士在職專班校際選課學生人次 - 不同類型學校

學年度	全國學校	公立學校	私立學校	大學校院	技專校院	NCUT
110	1.42	2.55	0.74	2.28	0.33	0
111	2.22	3.77	1.28	3.46	0.65	0
112	2.30	4.84	0.77	3.47	0.78	0

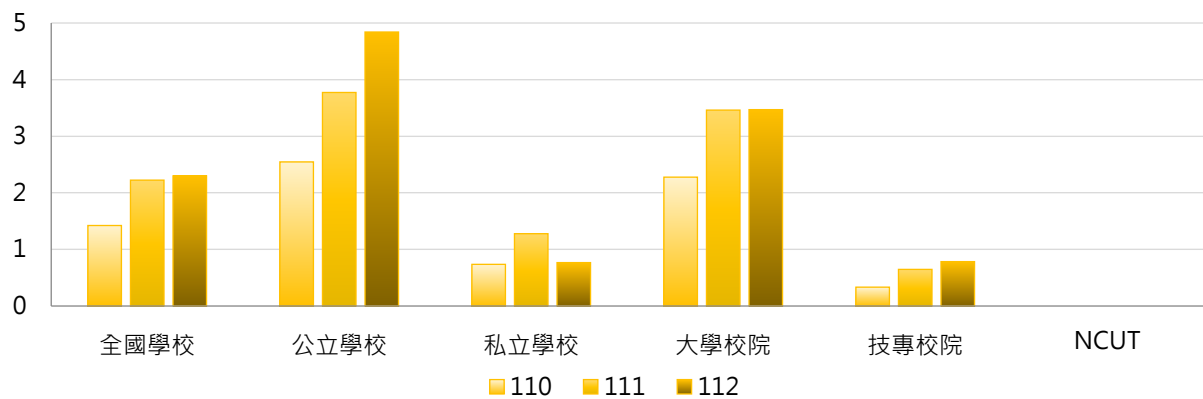

學年度	全國學校	公立大學	私立大學	公立技專	私立技專	NCUT
110	1.42	3.09	1.48	1.08	0.10	0
111	2.22	4.38	2.58	2.17	0.18	0
112	2.30	5.56	1.50	2.92	0.13	0

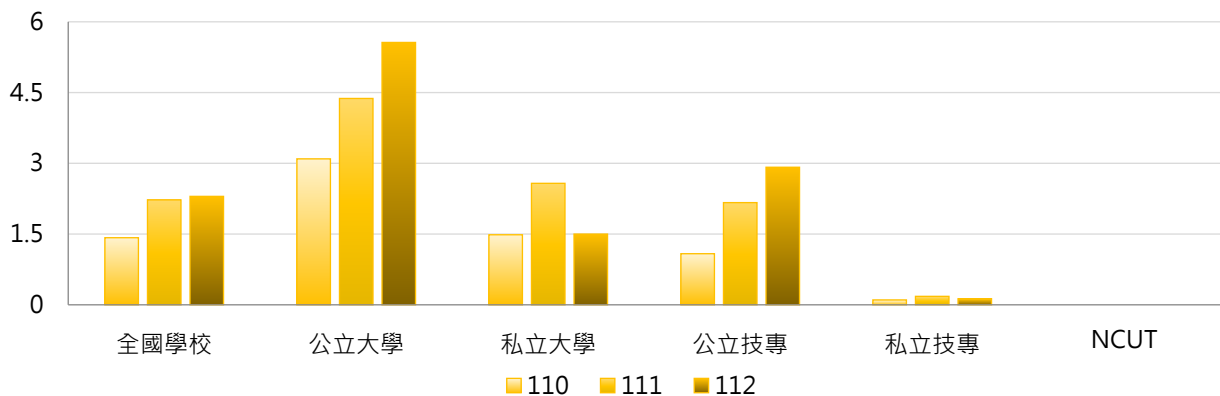

3. 110~112學年度碩士在職專班校際選課學生人次 - 不同區域學校

學年度	全國學校	北部區域	中部區域	南部區域	其他區域	NCUT
110	1.42	1.47	0.92	1.75	1.25	0
111	2.22	2.93	1.44	1.72	1.50	0
112	2.30	3.38	1.20	1.44	1.00	0

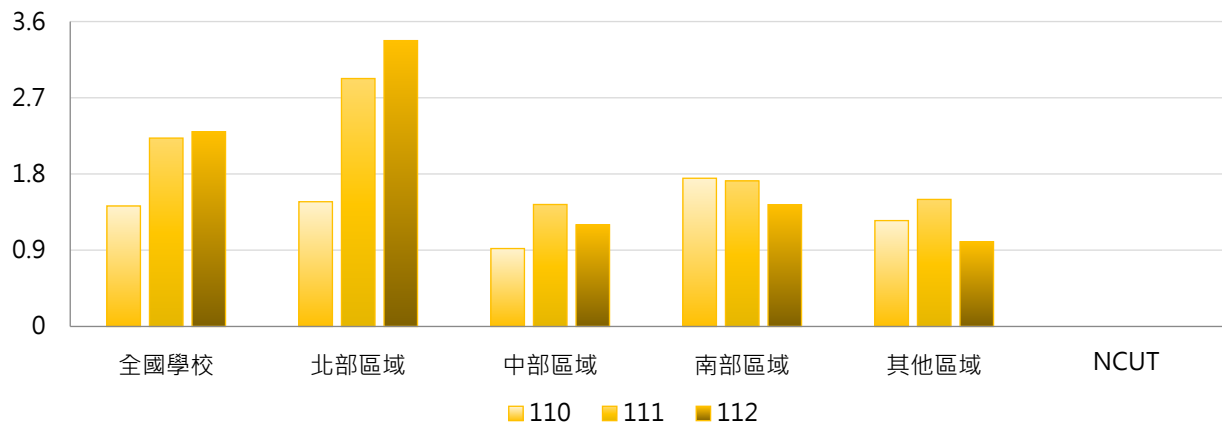

4. 110~112學年度碩士在職專班校際選課學生人次 - 排序百分位數

學年度	最小值	第25百分位數	中位數	第75百分位數	最大值	NCUT
110	0	0	0	1	29	0
111	0	0	0	1	48	0
112	0	0	0	2	34	0

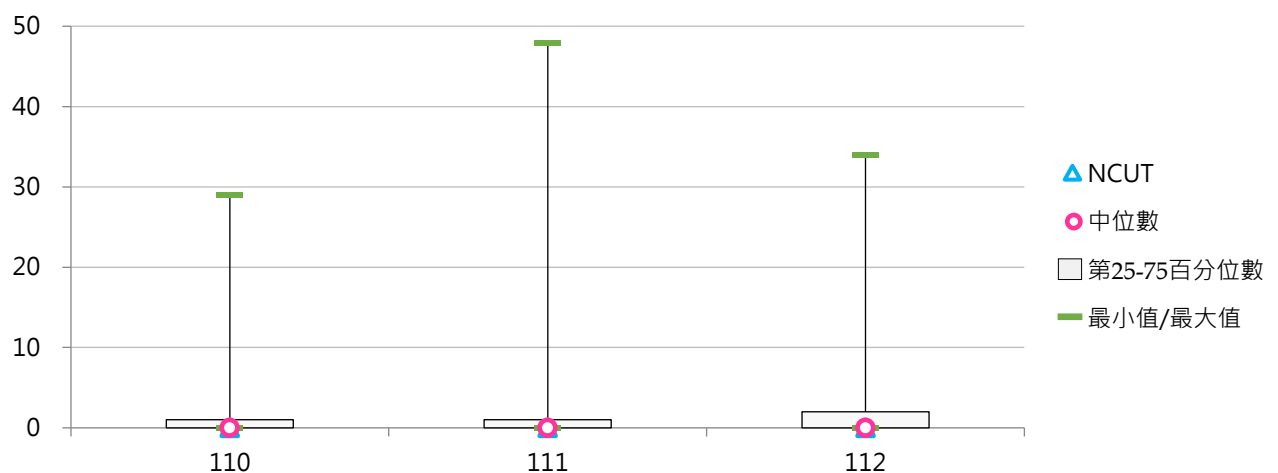



(十) 碩士在職專班校際選課學生占比

< 碩士在職專班校際選課學生人次 / 碩士在職專班在學學生數 >

1. 112學年度各類型學校【碩士在職專班校際選課學生占比】最高前三校

公立大學		私立大學		公立技專		私立技專	
TNNUA	16.67%	USC	1.87%	NTUST	3.83%	WZU	3.51%
NTUA	2.81%	PU	1.60%	NTUNHS	0.51%	TUT	1.94%
NTHU	2.41%	FJU	1.54%	NKUST	0.05%	CYUT	0.40%

2. 110~112學年度碩士在職專班校際選課學生占比 - 不同類型學校

學年度	全國學校	公立學校	私立學校	大學校院	技專校院	NCUT
110	0.27%	0.31%	0.24%	0.41%	0.08%	0.00%
111	0.68%	0.78%	0.63%	1.07%	0.19%	0.00%
112	0.45%	0.86%	0.21%	0.65%	0.20%	0.00%

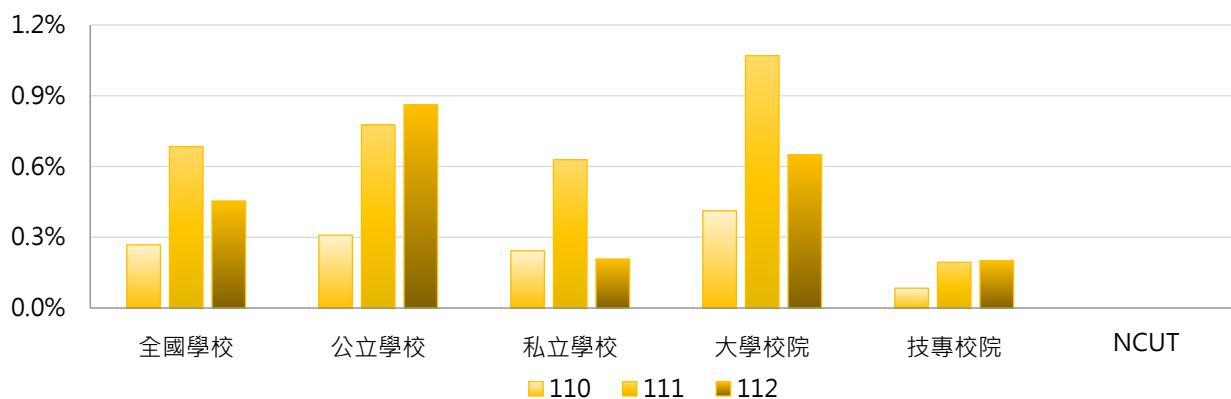

學年度	全國學校	公立大學	私立大學	公立技專	私立技專	NCUT
110	0.27%	0.37%	0.45%	0.14%	0.07%	0.00%
111	0.68%	0.94%	1.20%	0.35%	0.15%	0.00%
112	0.45%	1.05%	0.27%	0.37%	0.15%	0.00%

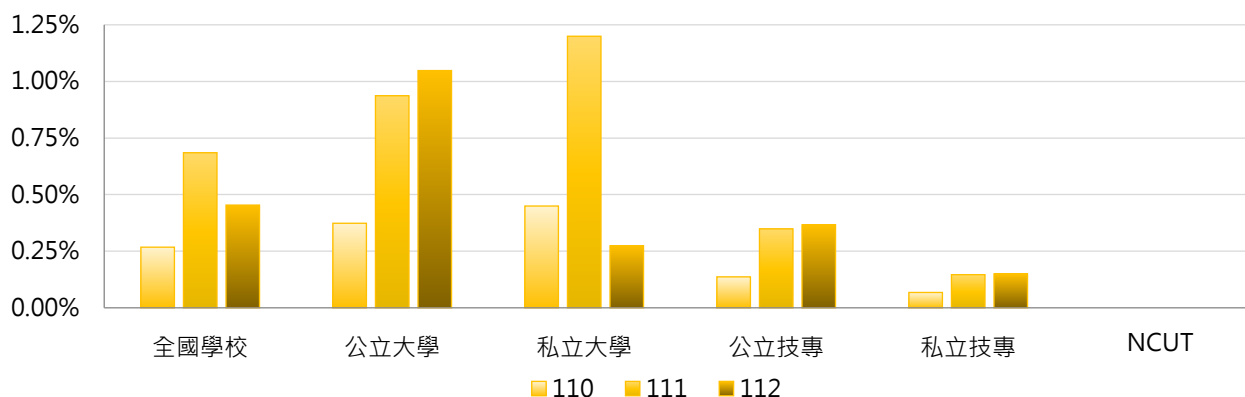

3. 110~112學年度碩士在職專班校際選課學生占比 - 不同區域學校

學年度	全國學校	北部區域	中部區域	南部區域	其他區域	NCUT
110	0.27%	0.32%	0.20%	0.24%	0.22%	0.00%
111	0.68%	0.87%	0.24%	0.77%	0.28%	0.00%
112	0.45%	0.40%	0.17%	0.80%	0.18%	0.00%

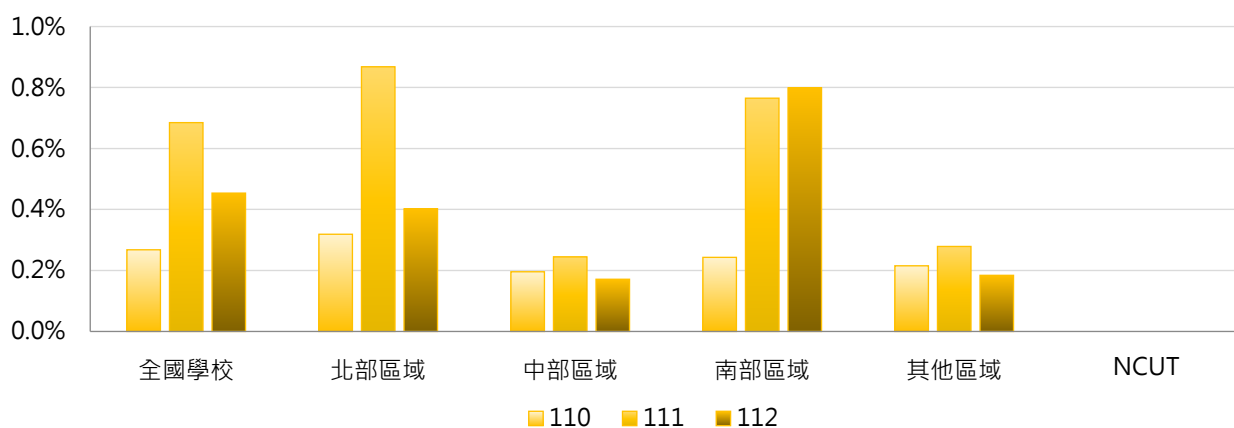

4. 110~112學年度碩士在職專班校際選課學生占比 - 排序百分位數

學年度	最小值	第25百分位數	中位數	第75百分位數	最大值	NCUT
110	0.00%	0.00%	0.00%	0.12%	7.69%	0.00%
111	0.00%	0.00%	0.00%	0.21%	28.57%	0.00%
112	0.00%	0.00%	0.00%	0.21%	16.67%	0.00%

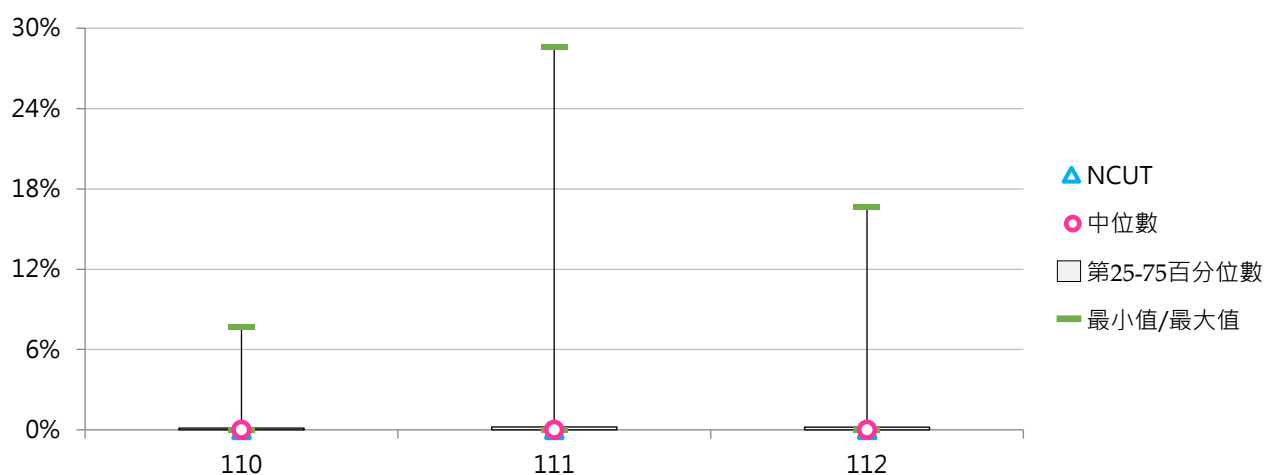

(十一) 博士班校際選課學生人次

< 博士班在學學生參與校際選課(跨校選修)之實際修課學生人次 >

1. 112學年度各類型學校【博士班校際選課學生人次】最高前三校

公立大學		私立大學		公立技專		私立技專	
NTU	112	PCCU	5	NTUST	95	--	--
NTNU	78	SCU	5	NTUT	6	--	--
NTHU	53	TKU	2	YUNTECH	5	--	--
		FJU	2				
		KMU	2				

2. 110~112學年度博士班校際選課學生人次 - 不同類型學校

學年度	全國學校	公立學校	私立學校	大學校院	技專校院	NCUT
110	6.11	11.20	0.77	7.41	1.95	0
111	6.86	12.60	0.53	7.66	4.32	0
112	6.33	11.58	0.54	6.69	5.29	0

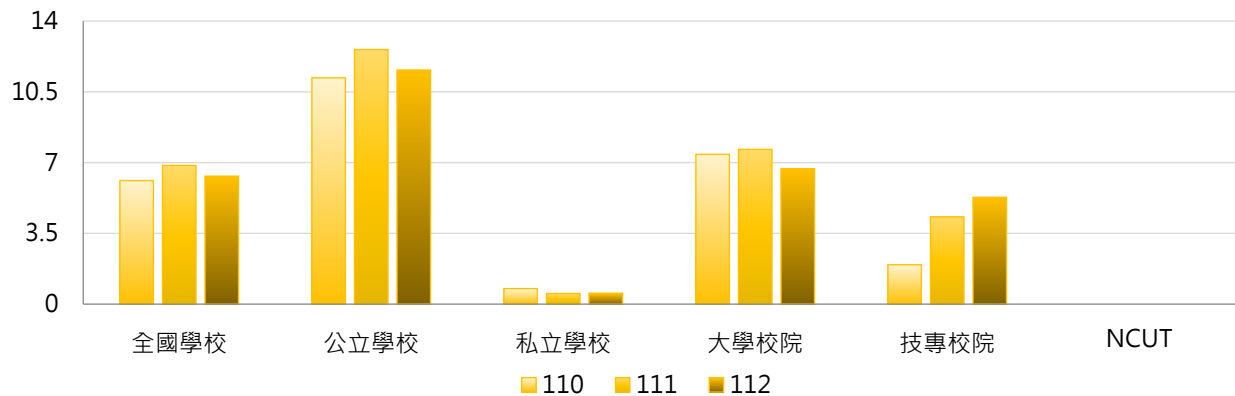

學年度	全國學校	公立大學	私立大學	公立技專	私立技專	NCUT
110	6.11	13.61	1.00	3.70	0.00	0
111	6.86	13.97	0.69	8.20	0.00	0
112	6.33	12.09	0.72	10.09	0.00	0

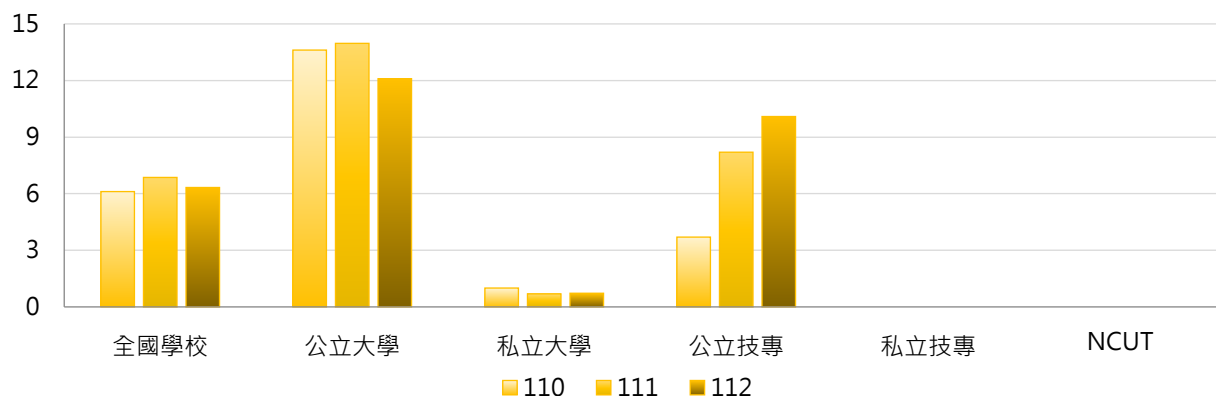

3. 110~112學年度博士班校際選課學生人次 - 不同區域學校

學年度	全國學校	北部區域	中部區域	南部區域	其他區域	NCUT
110	6.11	9.89	2.21	3.20	2.33	0
111	6.86	12.92	0.89	2.20	2.50	0
112	6.33	11.58	0.95	2.65	1.75	0

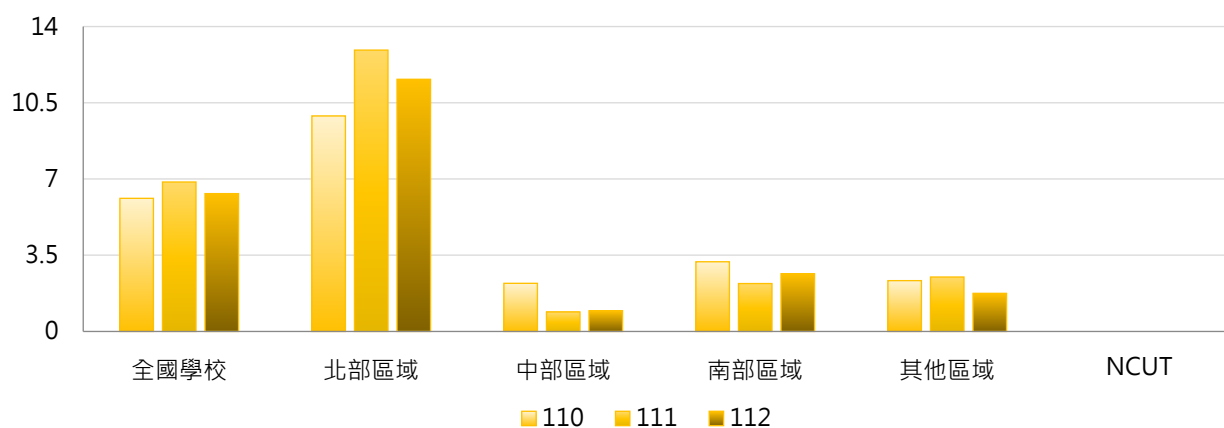

4. 110~112學年度博士班校際選課學生人次 - 排序百分位數

學年度	最小值	第25百分位數	中位數	第75百分位數	最大值	NCUT
110	0	0	1	4	96	0
111	0	0	0	3	117	0
112	0	0	0	3	112	0

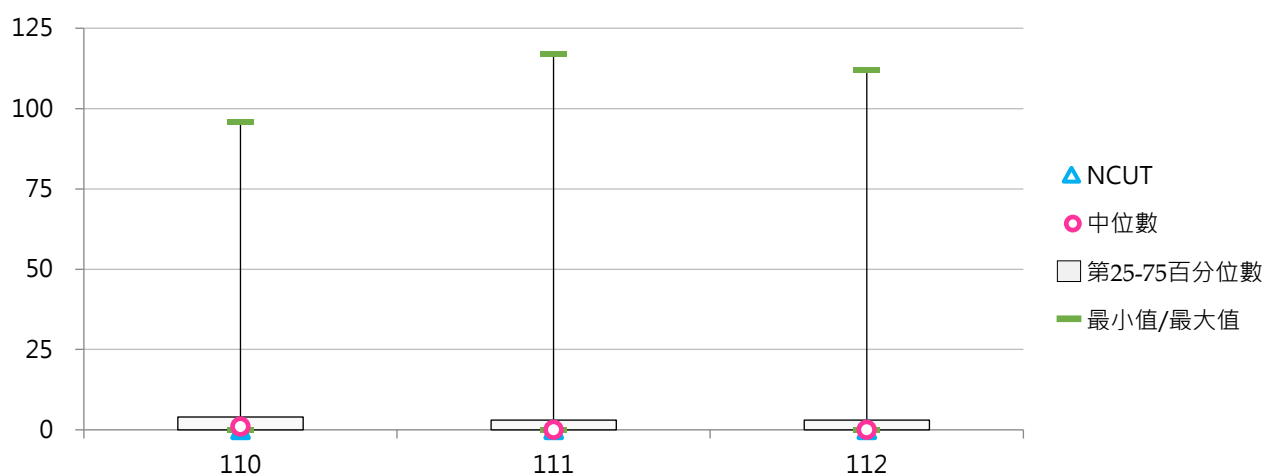



(十二) 博士班校際選課學生占比

< 博士班校際選課學生人次 / 博士班在學學生數 >

1. 112學年度各類型學校【博士班校際選課學生占比】最高前三校

公立大學		私立大學		公立技專		私立技專	
NTNU	5.83%	SCU	4.42%	NTUST	8.76%	--	--
TNNUA	4.48%	DILA	3.85%	NTUNHS	2.53%	--	--
NTTU	4.00%	HFU	1.56%	YUNTECH	1.18%	--	--

2. 110~112學年度博士班校際選課學生占比 - 不同類型學校

學年度	全國學校	公立學校	私立學校	大學校院	技專校院	NCUT
110	0.80%	1.32%	0.24%	0.96%	0.27%	0.00%
111	0.83%	1.40%	0.19%	0.94%	0.46%	0.00%
112	0.87%	1.34%	0.35%	0.95%	0.66%	0.00%

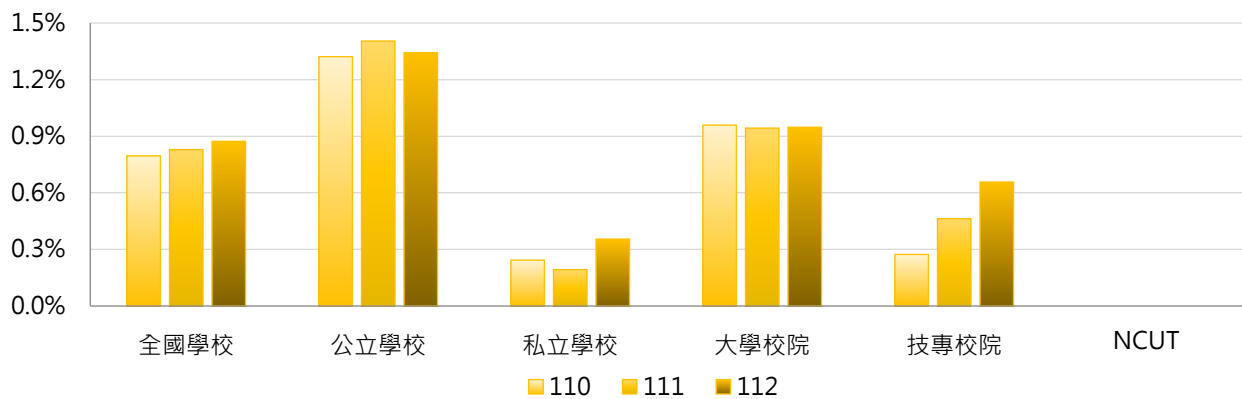

學年度	全國學校	公立大學	私立大學	公立技專	私立技專	NCUT
110	0.80%	1.58%	0.32%	0.52%	0.00%	0.00%
111	0.83%	1.57%	0.25%	0.88%	0.00%	0.00%
112	0.87%	1.37%	0.48%	1.25%	0.00%	0.00%

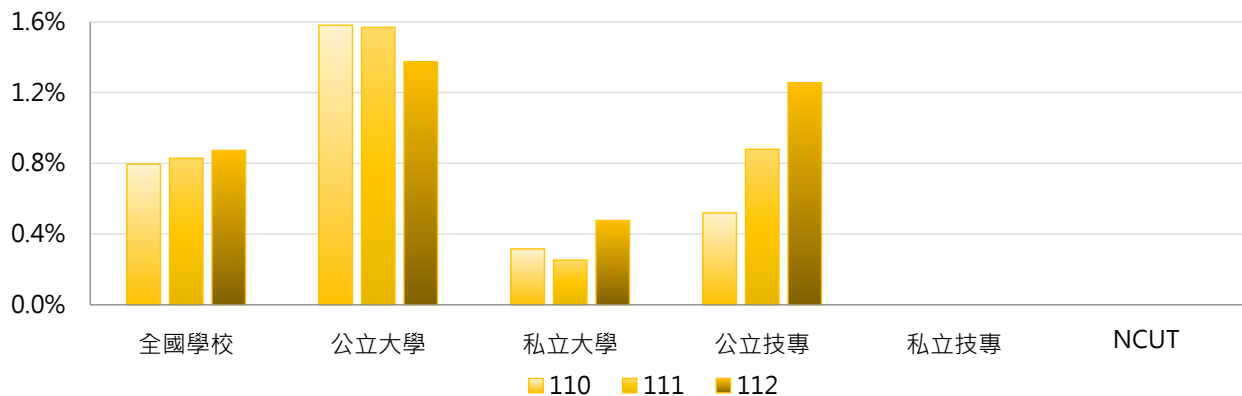

3. 110~112學年度博士班校際選課學生占比 - 不同區域學校

學年度	全國學校	北部區域	中部區域	南部區域	其他區域	NCUT
110	0.80%	1.07%	0.48%	0.51%	1.25%	0.00%
111	0.83%	1.30%	0.23%	0.56%	0.59%	0.00%
112	0.87%	1.20%	0.27%	0.76%	1.30%	0.00%

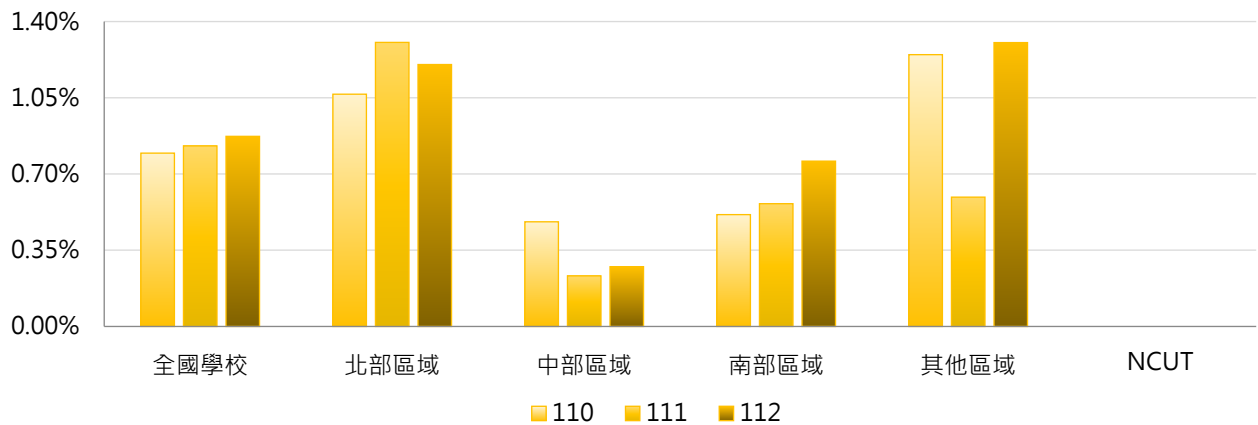

4. 110~112學年度博士班校際選課學生占比 - 排序百分位數

學年度	最小值	第25百分位數	中位數	第75百分位數	最大值	NCUT
110	0.00%	0.00%	0.29%	1.22%	5.23%	0.00%
111	0.00%	0.00%	0.00%	1.11%	7.39%	0.00%
112	0.00%	0.00%	0.00%	1.14%	8.76%	0.00%

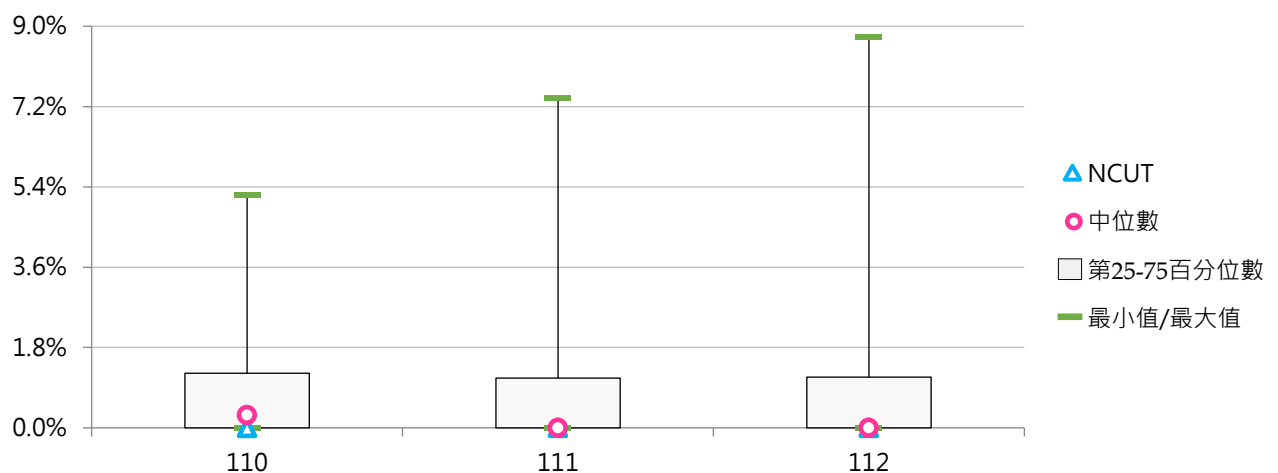



(十三) 五專校際選課學生人次

< 五專在學學生參與校際選課(跨校選修)之實際修課學生人次 >

1. 112學年度各類型學校【五專校際選課學生人次】最高前三校

公立大學		私立大學		公立技專		私立技專	
--	--	--	--	NKUST	2	HSC	21
--	--	--	--	NPU	2	TZUHUI	14
--	--	--	--	NKUHT	2	HWH	11

2. 110~112學年度五專校際選課學生人次 - 不同類型學校

學年度	全國學校	公立學校	私立學校	大學校院	技專校院	NCUT
110	1.07	0.82	1.15	0.00	1.17	--
111	1.09	0.82	1.17	0.00	1.19	--
112	1.20	0.64	1.37	0.00	1.31	--

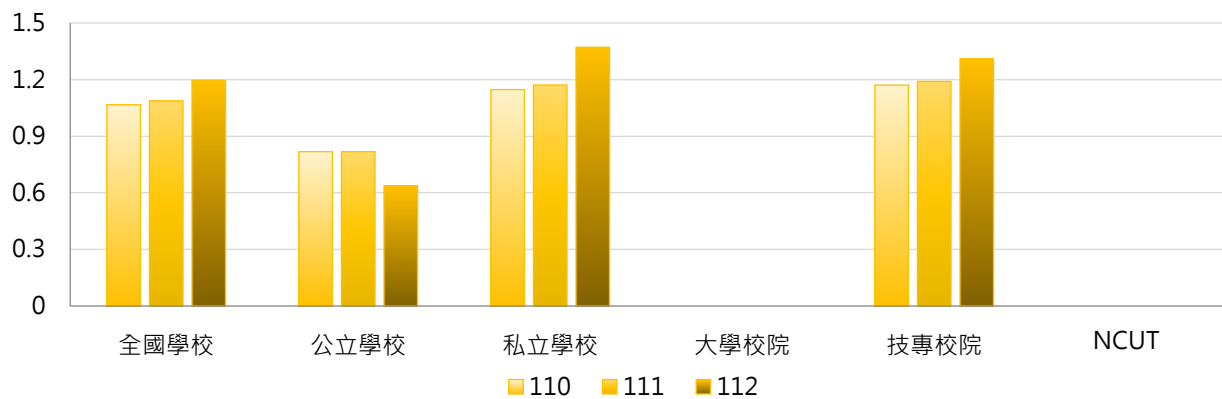

學年度	全國學校	公立大學	私立大學	公立技專	私立技專	NCUT
110	1.07	0.00	0.00	1.00	1.22	--
111	1.09	0.00	0.00	1.00	1.24	--
112	1.20	0.00	0.00	0.78	1.45	--

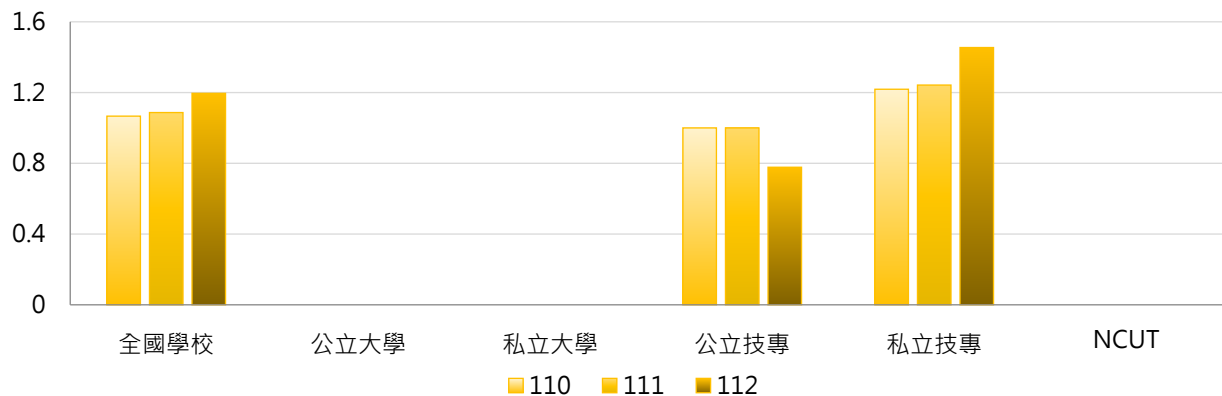



3. 110~112學年度五專校際選課學生人次 - 不同區域學校

學年度	全國學校	北部區域	中部區域	南部區域	其他區域	NCUT
110	1.07	1.76	0.00	0.59	0.50	--
111	1.09	1.60	0.00	0.95	0.00	--
112	1.20	1.70	0.00	1.11	0.00	--

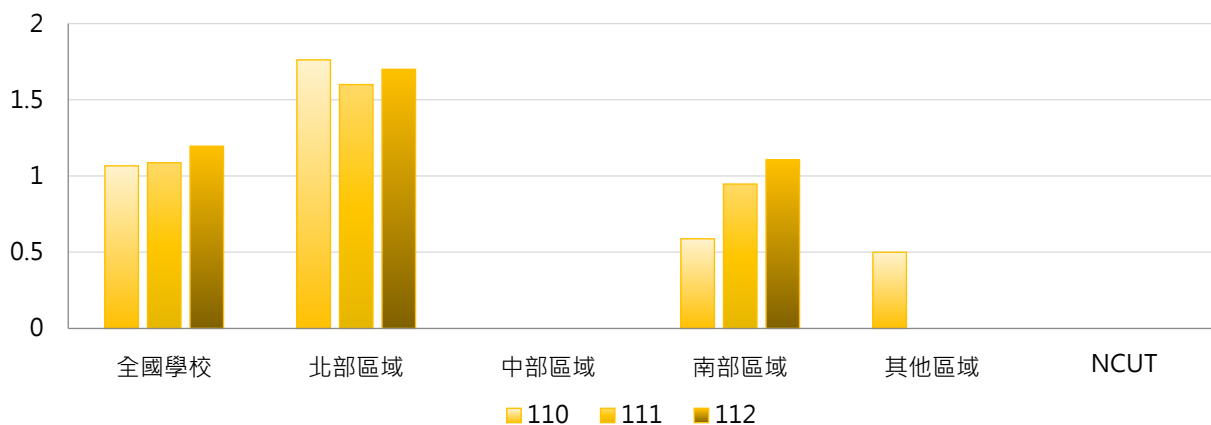

4. 110~112學年度五專校際選課學生人次 - 排序百分位數

學年度	最小值	第25百分位數	中位數	第75百分位數	最大值	NCUT
110	0	0	0	0	30	--
111	0	0	0	0	23	--
112	0	0	0	0	21	--

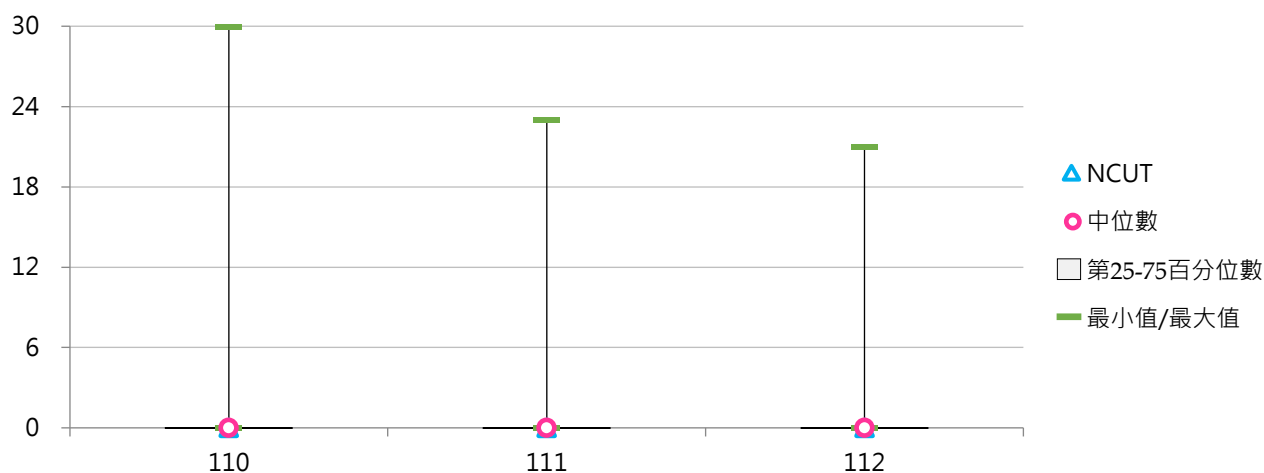

(十四) 五專校際選課學生占比

< 五專校際選課學生人次 / 五專在學學生數 >

1. 112學年度各類型學校【五專校際選課學生占比】最高前三校

公立大學		私立大學		公立技專		私立技專	
--	--	--	--	NPU	1.89%	HWH	3.15%
--	--	--	--	NKUHT	0.80%	SJU	2.17%
--	--	--	--	NTUT	0.65%	TZUHUI	0.72%

2. 110~112學年度五專校際選課學生占比 - 不同類型學校

學年度	全國學校	公立學校	私立學校	大學校院	技專校院	NCUT
110	0.11%	0.39%	0.02%	0.00%	0.12%	--
111	0.10%	0.14%	0.09%	0.00%	0.11%	--
112	0.22%	0.32%	0.18%	0.00%	0.24%	--

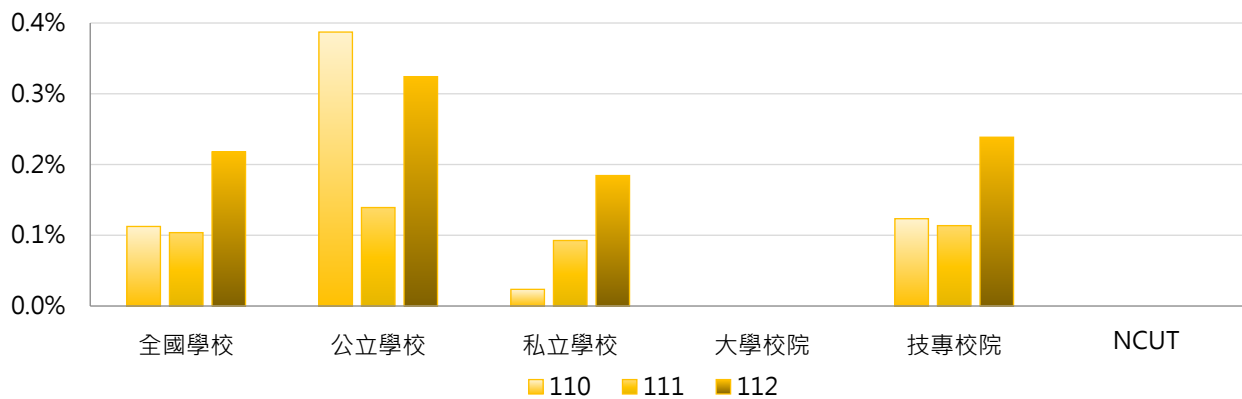

學年度	全國學校	公立大學	私立大學	公立技專	私立技專	NCUT
110	0.11%	0.00%	0.00%	0.47%	0.03%	--
111	0.10%	0.00%	0.00%	0.17%	0.10%	--
112	0.22%	0.00%	0.00%	0.40%	0.20%	--

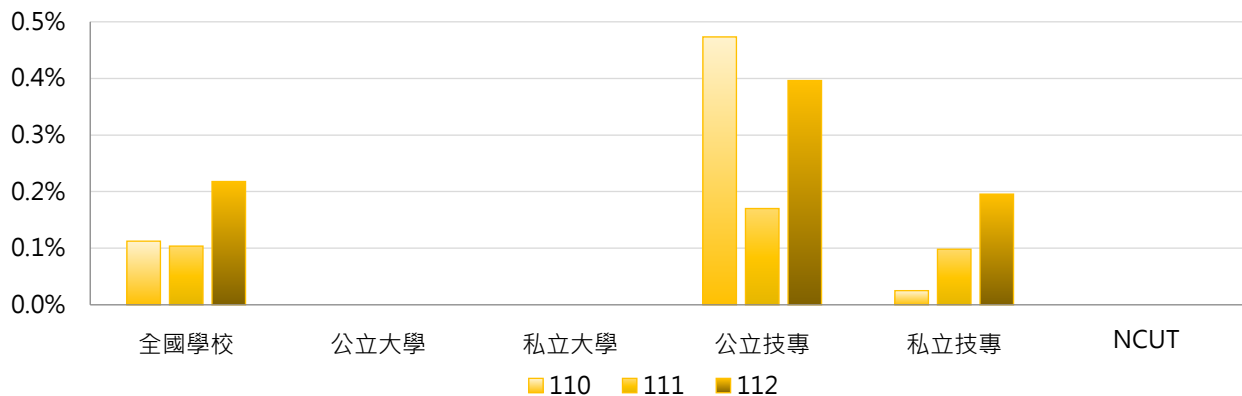

3. 110~112學年度五專校際選課學生占比 - 不同區域學校

學年度	全國學校	北部區域	中部區域	南部區域	其他區域	NCUT
110	0.11%	0.19%	0.00%	0.04%	0.19%	--
111	0.10%	0.17%	0.00%	0.07%	0.00%	--
112	0.22%	0.32%	0.00%	0.19%	0.00%	--

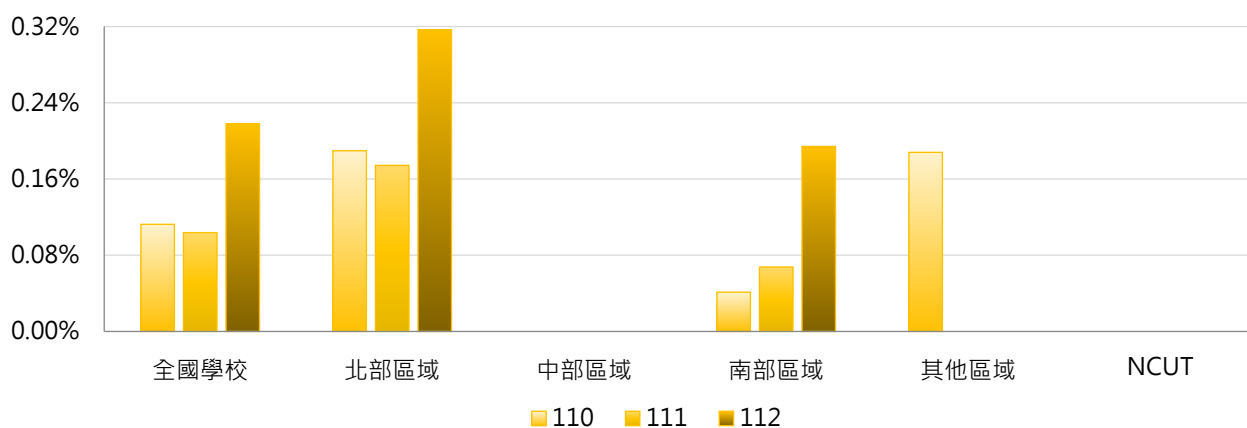

4. 110~112學年度五專校際選課學生占比 - 排序百分位數

學年度	最小值	第25百分位數	中位數	第75百分位數	最大值	NCUT
110	0.00%	0.00%	0.00%	0.00%	3.31%	--
111	0.00%	0.00%	0.00%	0.00%	1.02%	--
112	0.00%	0.00%	0.00%	0.00%	3.15%	--

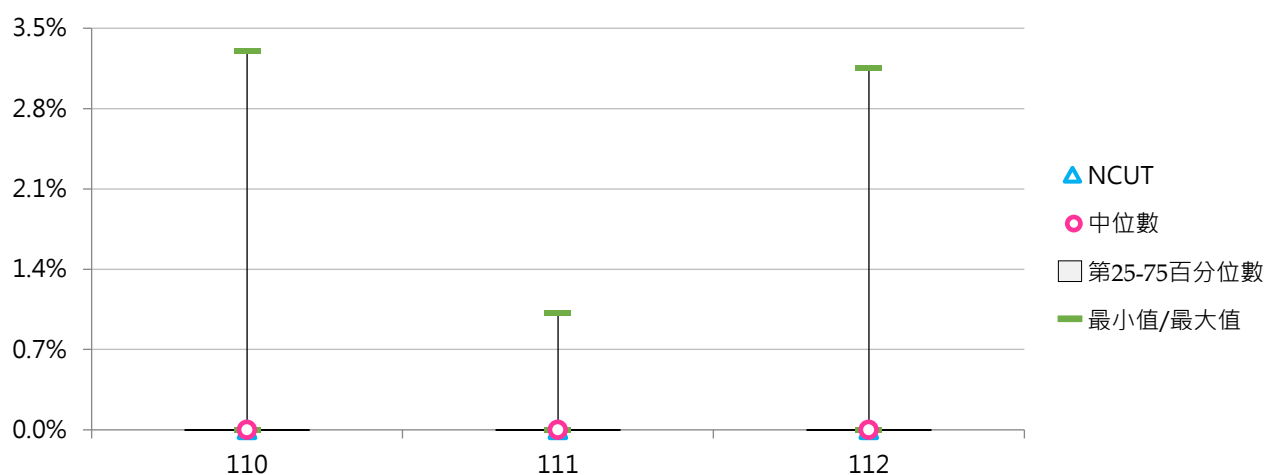



二、修讀輔系

(一) 全校修讀輔系學生人次

< 全部學制班別經行政單位或系所登記確認為具修讀輔系身分之學生人次 >

1. 112學年度各類型學校【全校修讀輔系學生人次】最高前三校

公立大學		私立大學		公立技專		私立技專	
NCCU	3,819	FCU	1,658	NTUST	272	KSU	227
NTU	1,364	CYCU	1,423	NKUST	157	CYUT	213
NDHU	1,194	FJU	1,007	NTCUST	88	HKU	172

2. 110~112學年度全校修讀輔系學生人次 - 不同類型學校

學年度	全國學校	公立學校	私立學校	大學校院	技專校院	NCUT
110	147	242	98	281	27	35
111	149	249	98	283	29	38
112	141	231	95	268	27	54

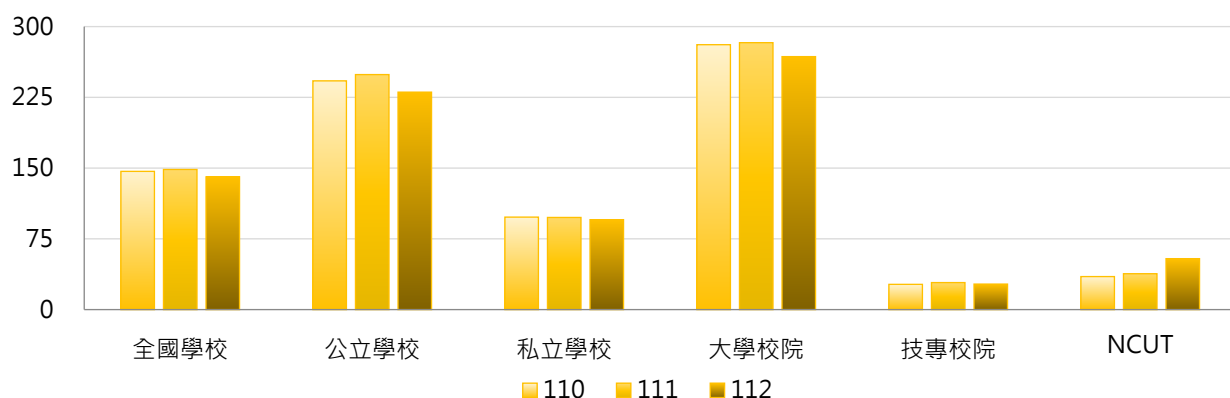

學年度	全國學校	公立大學	私立大學	公立技專	私立技專	NCUT
110	147	335	230	45	22	35
111	149	342	227	50	23	38
112	141	316	223	47	22	54

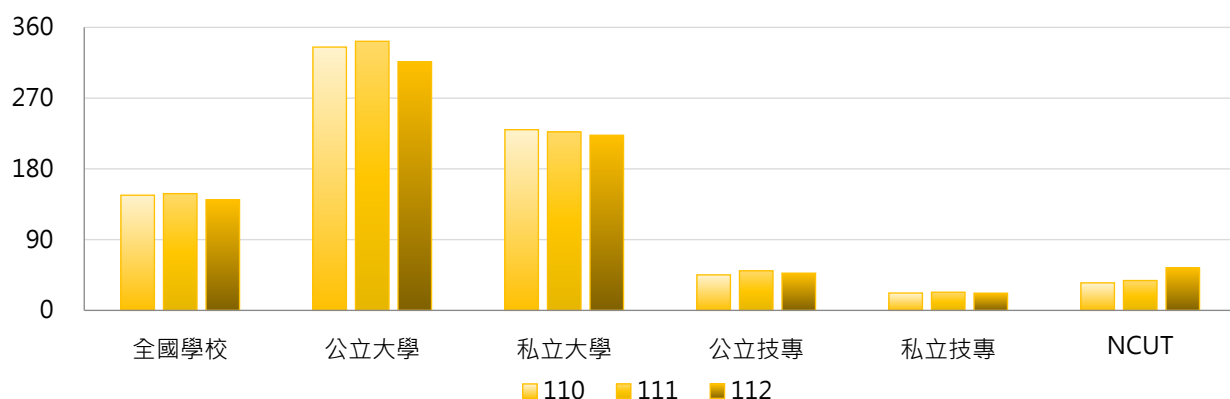



3. 110~112學年度全校修讀輔系學生人次 - 不同區域學校

學年度	全國學校	北部區域	中部區域	南部區域	其他區域	NCUT
110	147	196	116	58	275	35
111	149	194	131	57	286	38
112	141	184	141	52	210	54

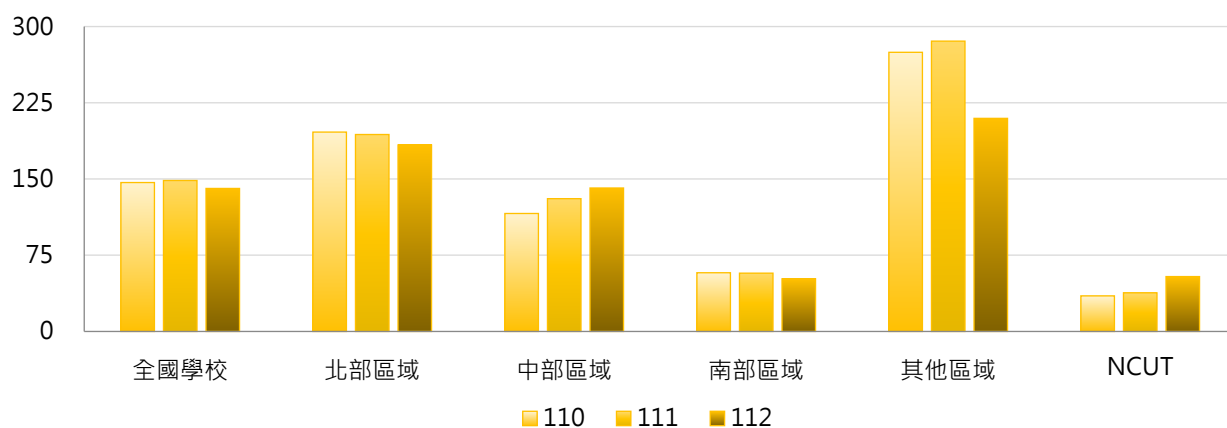

4. 110~112學年度全校修讀輔系學生人次 - 排序百分位數

學年度	最小值	第25百分位數	中位數	第75百分位數	最大值	NCUT
110	0	1	24	94	3,839	35
111	0	1	21	105	3,885	38
112	0	1	23	97	3,819	54

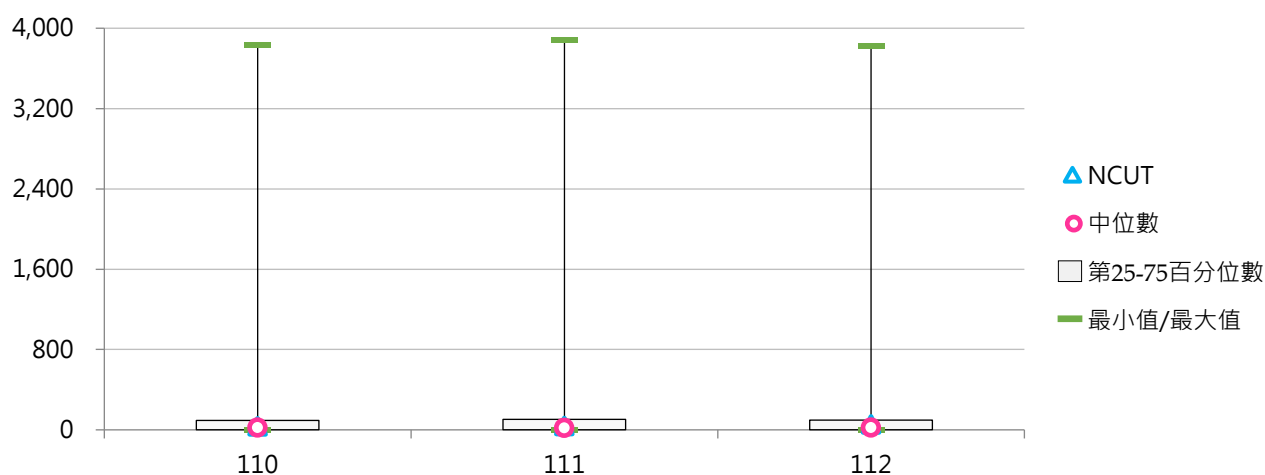



(二) 全校修讀輔系學生占比

< 全部學制班別修讀輔系學生人次 / 全部學制班別在學學生數 >

1. 112學年度各類型學校【全校修讀輔系學生占比】最高前三校

公立大學		私立大學		公立技專		私立技專	
NCCU	22.71%	CYCU	8.52%	NTUST	2.33%	KSU	2.70%
NDHU	11.54%	FCU	7.73%	TCPA	0.60%	CTBCTECH	2.06%
NTPU	5.55%	FJU	3.93%	NKUST	0.56%	CYUT	1.61%

2. 110~112學年度全校修讀輔系學生占比 - 不同類型學校

學年度	全國學校	公立學校	私立學校	大學校院	技專校院	NCUT
110	1.09%	1.90%	0.68%	2.03%	0.26%	0.28%
111	1.12%	1.92%	0.71%	2.03%	0.30%	0.31%
112	1.06%	1.77%	0.70%	1.91%	0.30%	0.43%

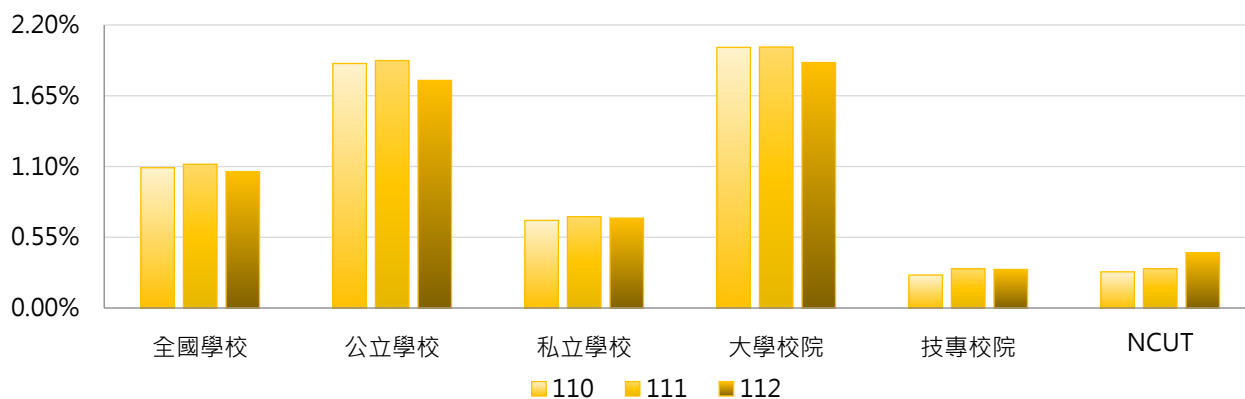

學年度	全國學校	公立大學	私立大學	公立技專	私立技專	NCUT
110	1.09%	2.62%	1.47%	0.37%	0.23%	0.28%
111	1.12%	2.62%	1.47%	0.44%	0.27%	0.31%
112	1.06%	2.41%	1.43%	0.39%	0.28%	0.43%

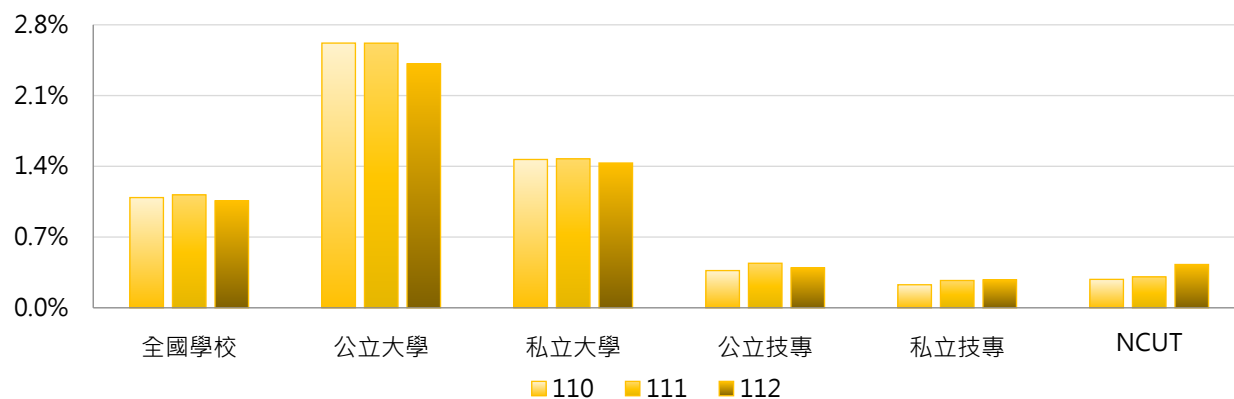

3. 110~112學年度全校修讀輔系學生占比 - 不同區域學校

學年度	全國學校	北部區域	中部區域	南部區域	其他區域	NCUT
110	1.09%	1.28%	0.95%	0.56%	2.82%	0.28%
111	1.12%	1.28%	1.07%	0.57%	2.92%	0.31%
112	1.06%	1.23%	1.11%	0.54%	2.13%	0.43%

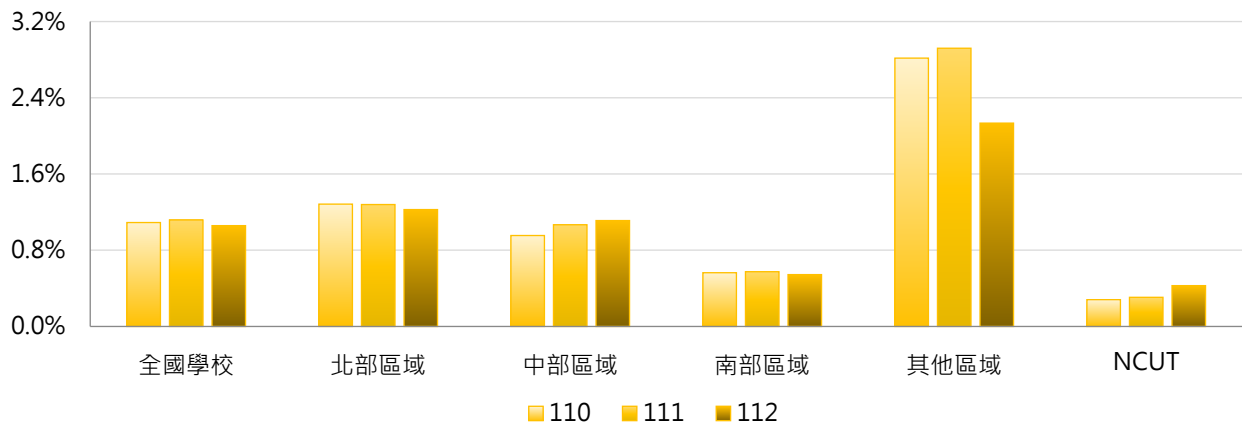

4. 110~112學年度全校修讀輔系學生占比 - 排序百分位數

學年度	最小值	第25百分位數	中位數	第75百分位數	最大值	NCUT
110	0.00%	0.02%	0.32%	1.08%	23.83%	0.28%
111	0.00%	0.03%	0.31%	1.15%	23.23%	0.31%
112	0.00%	0.02%	0.33%	1.11%	22.71%	0.43%

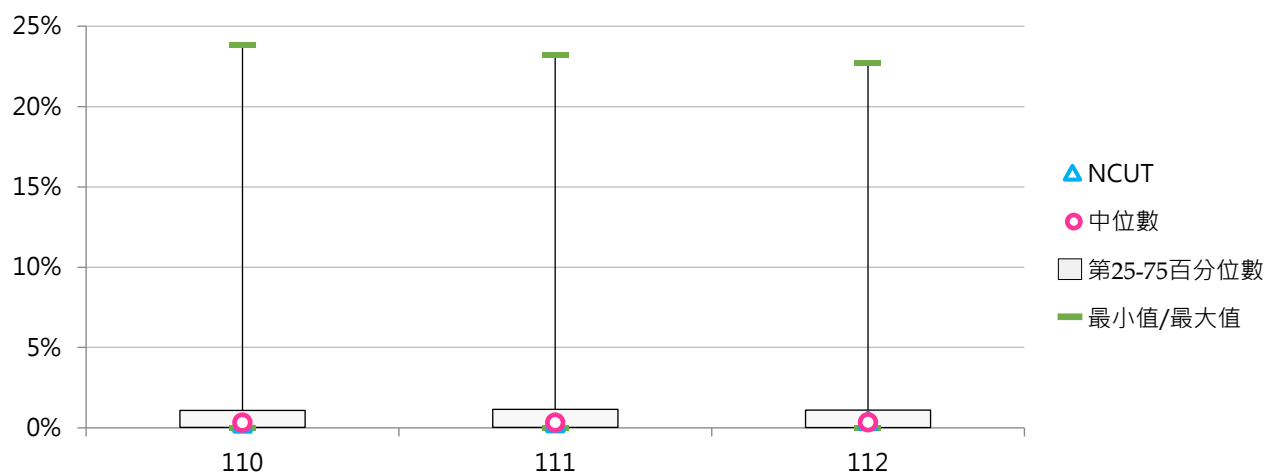



(三) 學士班(日間)修讀輔系學生人次

< 學士班(日間)經行政單位或系所登記確認為具修讀輔系身分之學生人次 >

1. 112學年度各類型學校【學士班(日間)修讀輔系學生人次】最高前三校

公立大學		私立大學		公立技專		私立技專	
NCCU	3,819	FCU	1,646	NTUST	272	KSU	227
NTU	1,364	CYCU	1,423	NKUST	144	CYUT	213
NDHU	1,190	FJU	939	NTCUST	81	HKU	167

2. 110~112學年度學士班(日間)修讀輔系學生人次 - 不同類型學校

學年度	全國學校	公立學校	私立學校	大學校院	技專校院	NCUT
110	157	250	107	276	31	28
111	160	257	107	279	33	38
112	151	238	104	264	31	54

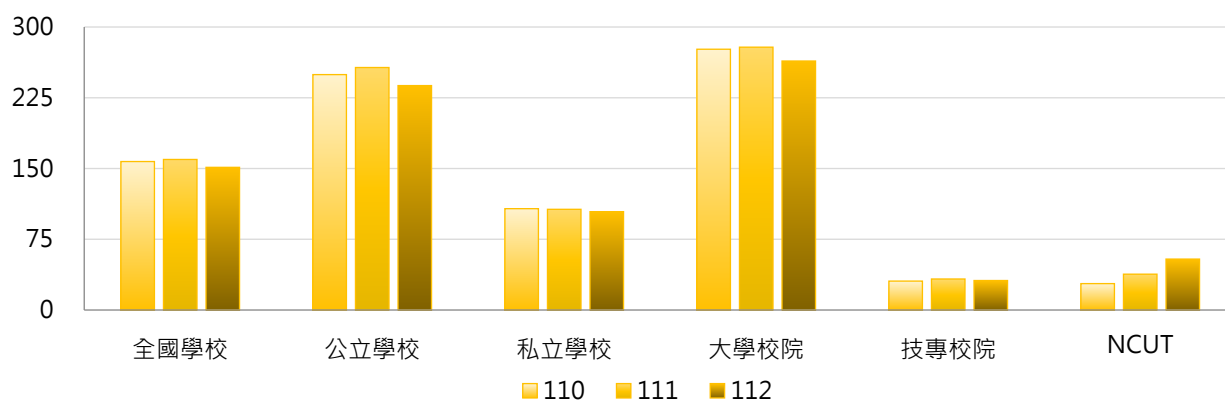

學年度	全國學校	公立大學	私立大學	公立技專	私立技專	NCUT
110	157	331	225	49	26	28
111	160	339	222	56	27	38
112	151	313	218	53	26	54

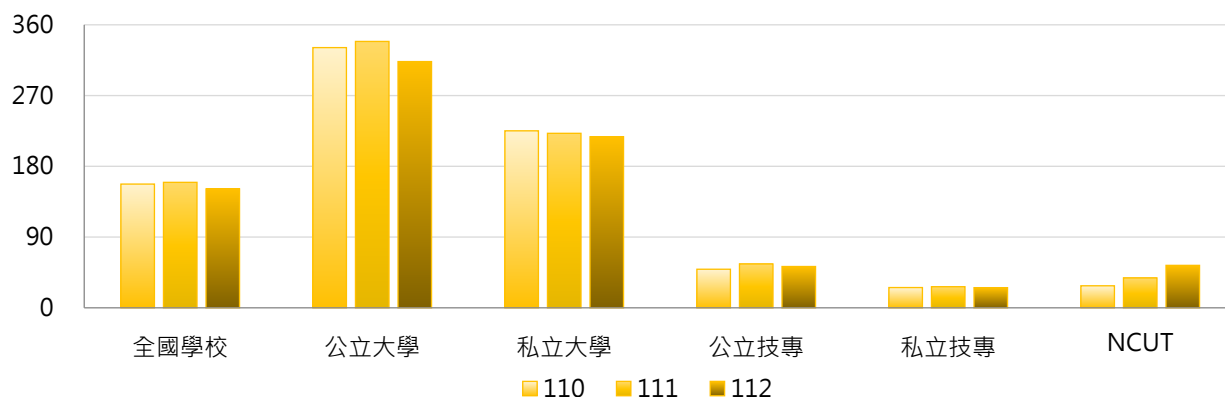

3. 110~112學年度學士班(日間)修讀輔系學生人次 - 不同區域學校

學年度	全國學校	北部區域	中部區域	南部區域	其他區域	NCUT
110	157	205	116	67	329	28
111	160	202	133	66	342	38
112	151	192	145	59	251	54

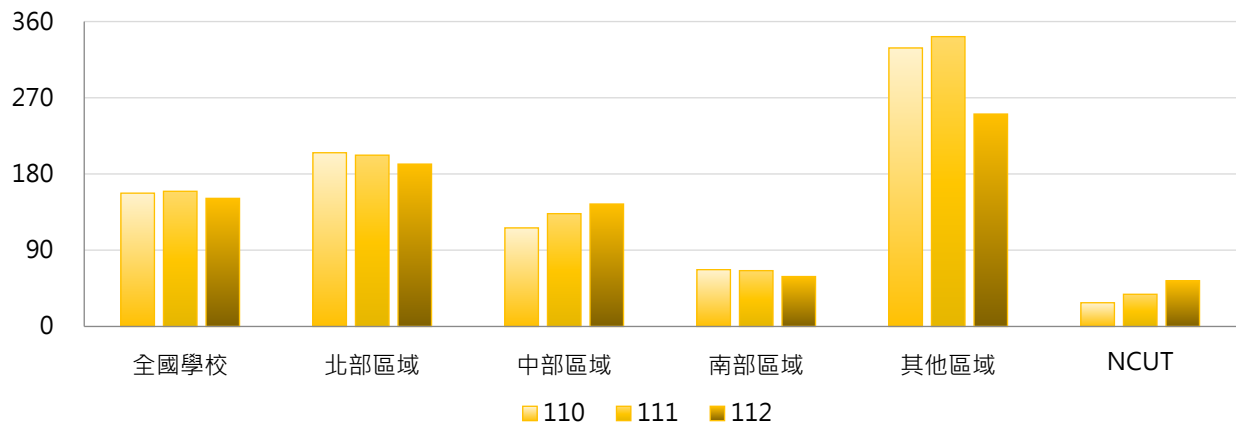

4. 110~112學年度學士班(日間)修讀輔系學生人次 - 排序百分位數

學年度	最小值	第25百分位數	中位數	第75百分位數	最大值	NCUT
110	0	3	27	104	3,839	28
111	0	3	31	121	3,885	38
112	0	3	28	111	3,819	54

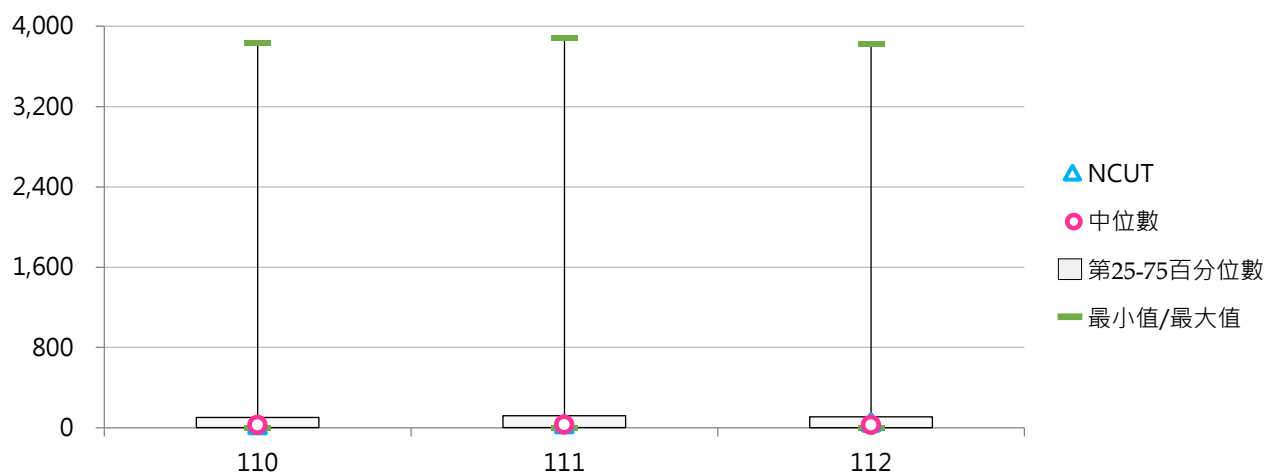



(四) 學士班(日間)修讀輔系學生占比

< 學士班(日間)修讀輔系學生人次 / 學士班(日間)在學學生數 >

1. 112學年度各類型學校【學士班(日間)修讀輔系學生占比】最高前三校

公立大學		私立大學		公立技專		私立技專	
NCCU	39.12%	CYCU	10.36%	NTUST	4.86%	KSU	3.92%
NDHU	14.92%	FCU	9.48%	NTCUST	1.16%	CTBCTECH	3.59%
NTPU	9.15%	FJU	5.20%	NKUST	0.80%	NKUT	2.30%

2. 110~112學年度學士班(日間)修讀輔系學生占比 - 不同類型學校

學年度	全國學校	公立學校	私立學校	大學校院	技專校院	NCUT
110	1.76%	3.22%	0.97%	2.97%	0.47%	0.40%
111	1.81%	3.27%	1.01%	2.97%	0.56%	0.54%
112	1.71%	3.02%	1.00%	2.79%	0.57%	0.75%

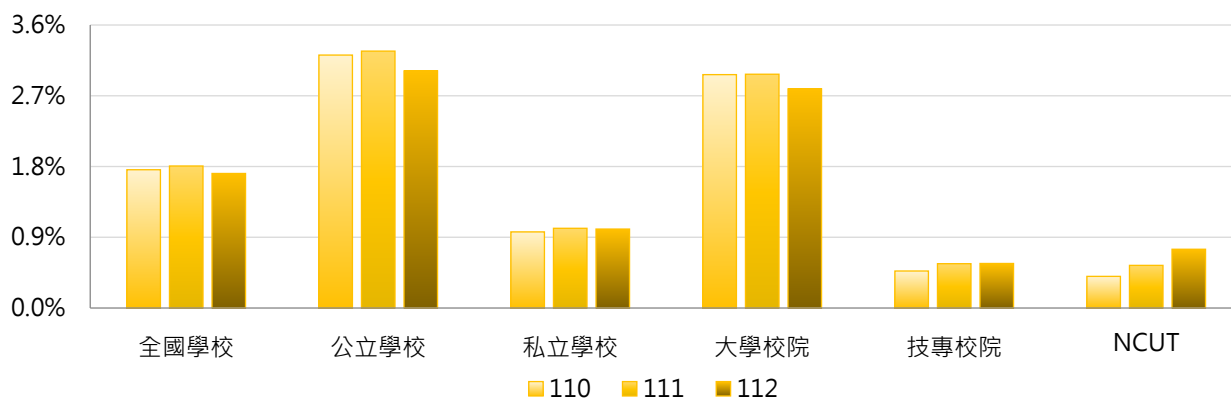

學年度	全國學校	公立大學	私立大學	公立技專	私立技專	NCUT
110	1.76%	4.22%	1.79%	0.74%	0.40%	0.40%
111	1.81%	4.23%	1.79%	0.89%	0.48%	0.54%
112	1.71%	3.92%	1.72%	0.80%	0.50%	0.75%

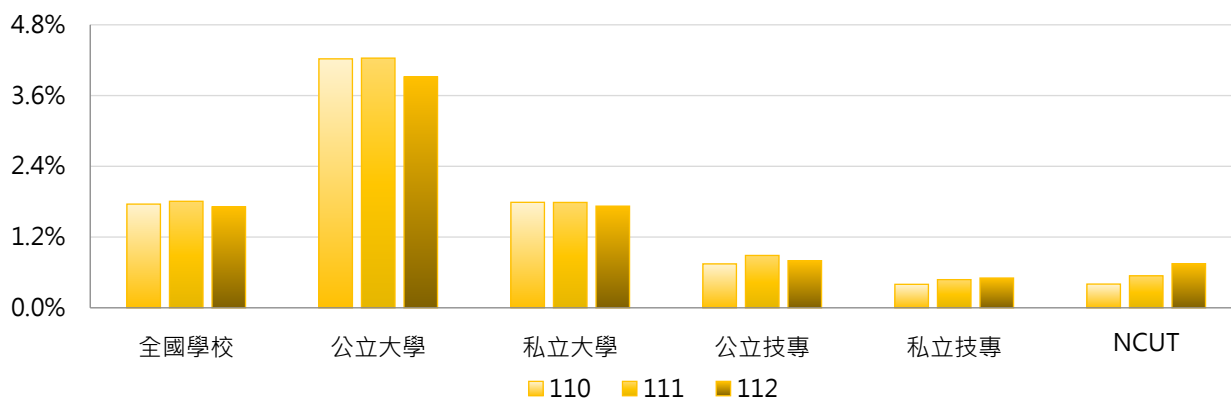

3. 110~112學年度學士班(日間)修讀輔系學生占比 - 不同區域學校

學年度	全國學校	北部區域	中部區域	南部區域	其他區域	NCUT
110	1.76%	2.10%	1.30%	1.03%	4.43%	0.40%
111	1.81%	2.09%	1.51%	1.02%	4.60%	0.54%
112	1.71%	2.00%	1.60%	0.96%	3.34%	0.75%

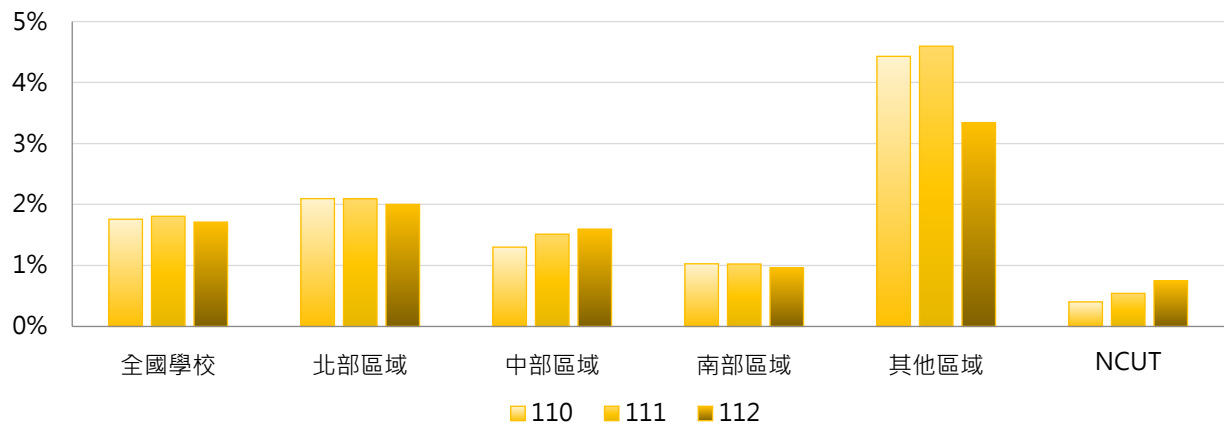

4. 110~112學年度學士班(日間)修讀輔系學生占比 - 排序百分位數

學年度	最小值	第25百分位數	中位數	第75百分位數	最大值	NCUT
110	0.00%	0.08%	0.52%	1.57%	40.17%	0.40%
111	0.00%	0.09%	0.56%	1.76%	39.92%	0.54%
112	0.00%	0.10%	0.54%	1.74%	39.12%	0.75%

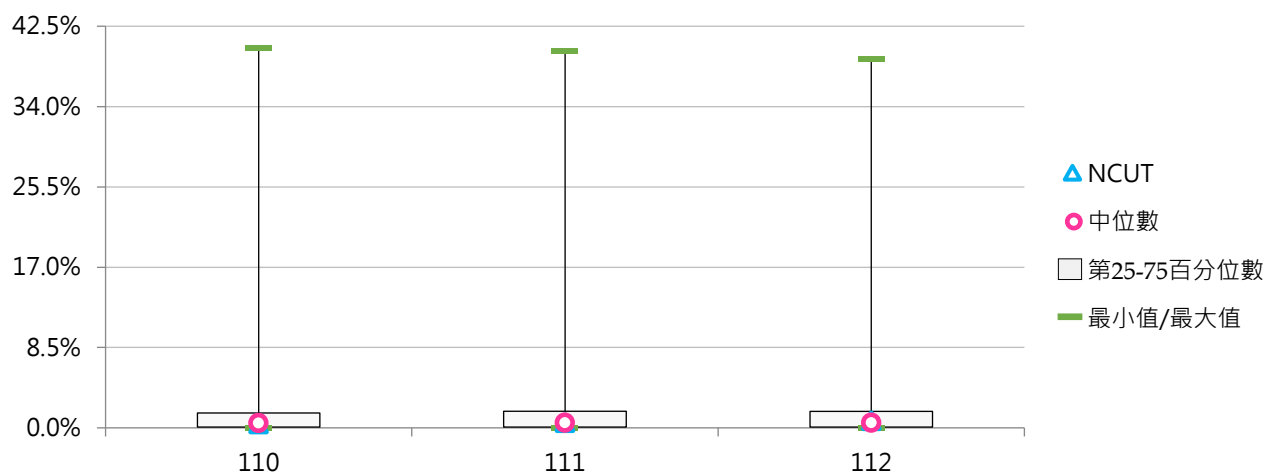



(五) 學士班(進修)修讀輔系學生人次

<學士班(進修)經行政單位或系所登記確認為具修讀輔系身分之學生人次>

1. 112學年度各類型學校【學士班(進修)修讀輔系學生人次】最高前三校

公立大學		私立大學		公立技專		私立技專	
NTPU	16	FJU	68	NKUST	7	CHIHLEE	6
NTUA	10	NHU	41	NTCUST	7	STUST	6
NCHU	5	FCU	6	NTUT	4	HKU	5

2. 110~112學年度學士班(進修)修讀輔系學生人次 - 不同類型學校

學年度	全國學校	公立學校	私立學校	大學校院	技專校院	NCUT
110	2.74	3.69	2.39	5.51	1.15	7
111	2.57	3.00	2.41	5.11	1.08	0
112	2.23	2.16	2.26	4.50	0.85	0

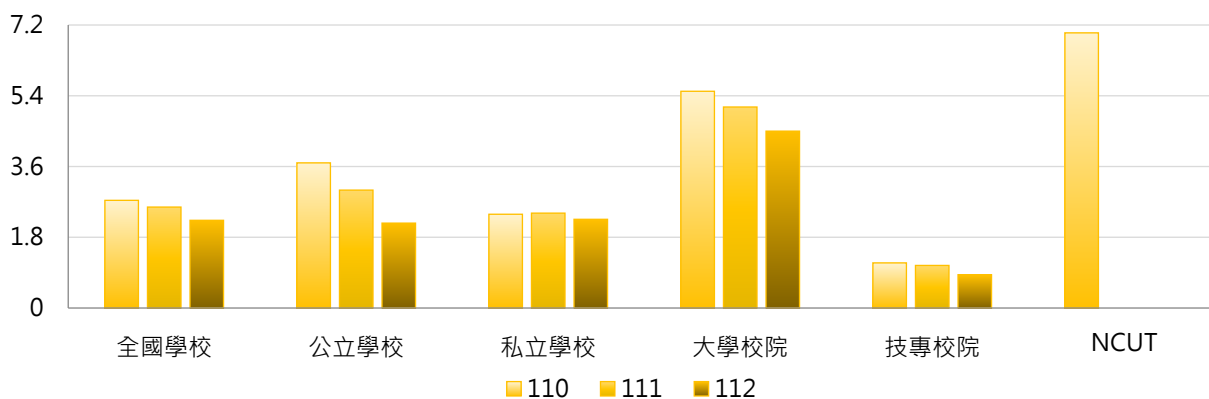

學年度	全國學校	公立大學	私立大學	公立技專	私立技專	NCUT
110	2.74	4.50	6.19	2.75	0.76	7
111	2.57	3.86	5.95	1.91	0.90	0
112	2.23	2.36	5.86	1.91	0.60	0

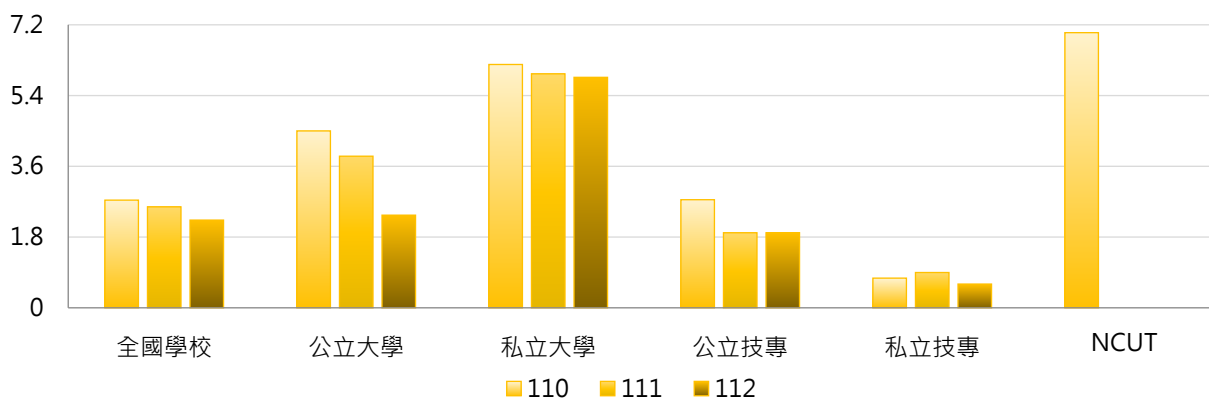

3. 110~112學年度學士班(進修)修讀輔系學生人次 - 不同區域學校

學年度	全國學校	北部區域	中部區域	南部區域	其他區域	NCUT
110	2.74	3.37	3.29	1.52	0.25	7
111	2.57	3.47	2.19	1.68	0.00	0
112	2.23	2.69	1.48	2.40	0.00	0

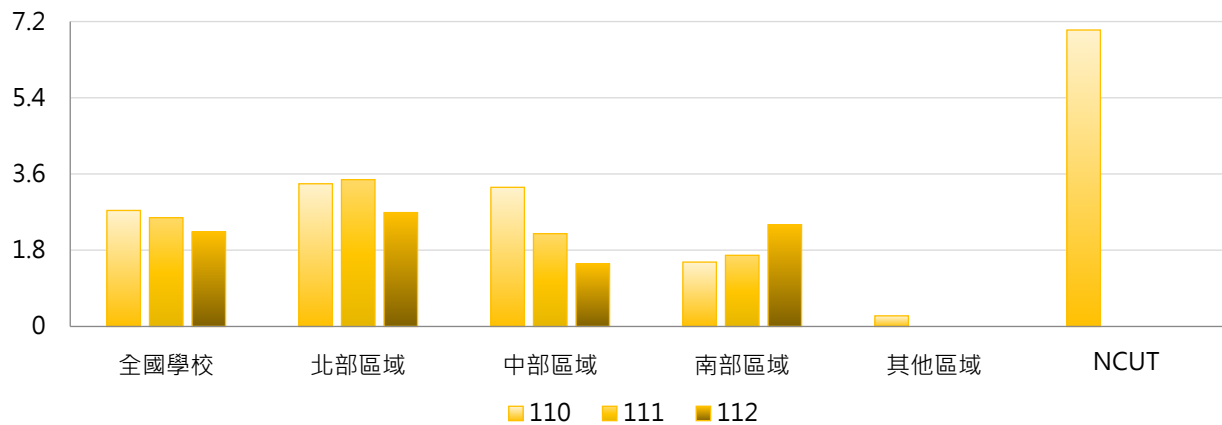

4. 110~112學年度學士班(進修)修讀輔系學生人次 - 排序百分位數

學年度	最小值	第25百分位數	中位數	第75百分位數	最大值	NCUT
110	0	0	0	1	86	7
111	0	0	0	1	88	0
112	0	0	0	1	68	0

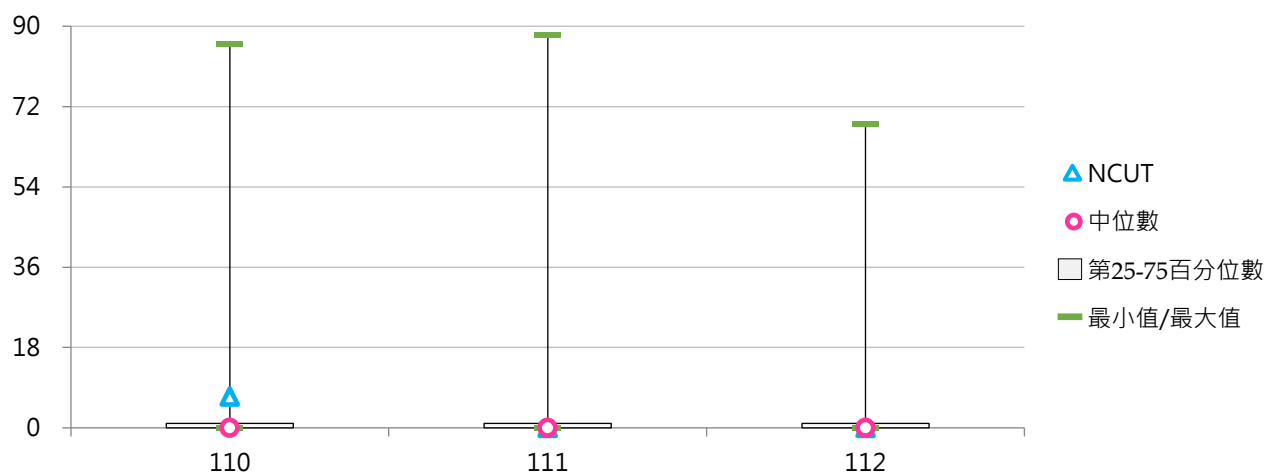

(六) 學士班(進修)修讀輔系學生占比

< 學士班(進修)修讀輔系學生人次 / 學士班(進修)在學學生數 >

1. 112學年度各類型學校【學士班(進修)修讀輔系學生占比】最高前三校

公立大學		私立大學		公立技專		私立技專	
NTPU	0.85%	NHU	14.91%	NTUT	0.33%	WZU	0.31%
NCHU	0.60%	FJU	1.83%	NTCUST	0.18%	STUST	0.25%
NTUA	0.54%	THU	1.20%	NKUST	0.18%	CHIHLEE	0.21%

2. 110~112學年度學士班(進修)修讀輔系學生占比 - 不同類型學校

學年度	全國學校	公立學校	私立學校	大學校院	技專校院	NCUT
110	0.21%	0.30%	0.18%	0.50%	0.05%	0.17%
111	0.19%	0.20%	0.19%	0.43%	0.05%	0.00%
112	0.26%	0.12%	0.31%	0.61%	0.04%	0.00%

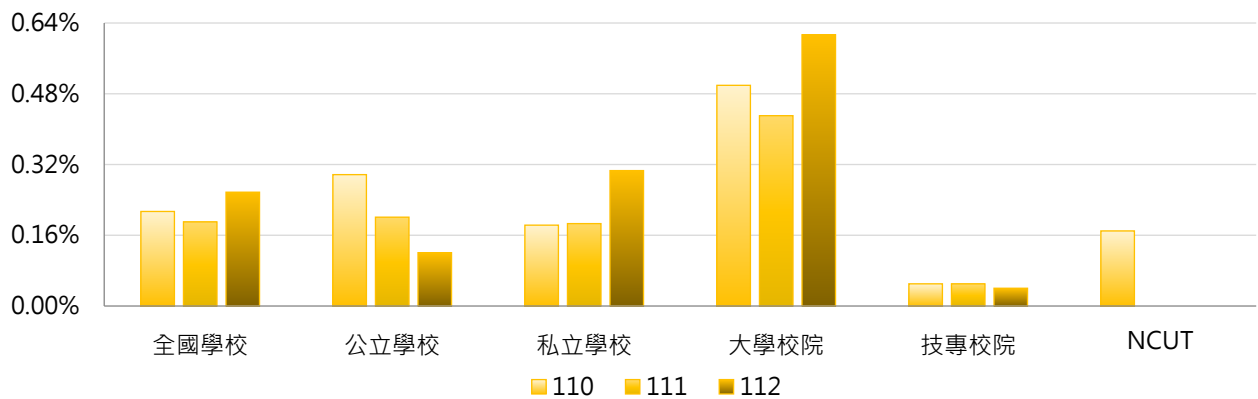

學年度	全國學校	公立大學	私立大學	公立技專	私立技專	NCUT
110	0.21%	0.45%	0.53%	0.12%	0.03%	0.17%
111	0.19%	0.29%	0.52%	0.08%	0.04%	0.00%
112	0.26%	0.15%	0.91%	0.08%	0.03%	0.00%

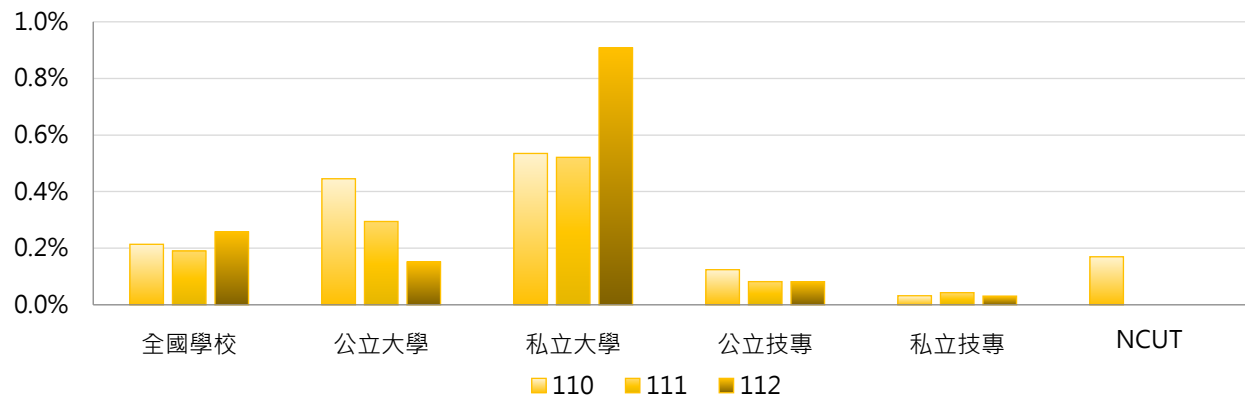

3. 110~112學年度學士班(進修)修讀輔系學生占比 - 不同區域學校

學年度	全國學校	北部區域	中部區域	南部區域	其他區域	NCUT
110	0.21%	0.13%	0.33%	0.31%	0.03%	0.17%
111	0.19%	0.13%	0.24%	0.29%	0.00%	0.00%
112	0.26%	0.12%	0.16%	0.63%	0.00%	0.00%

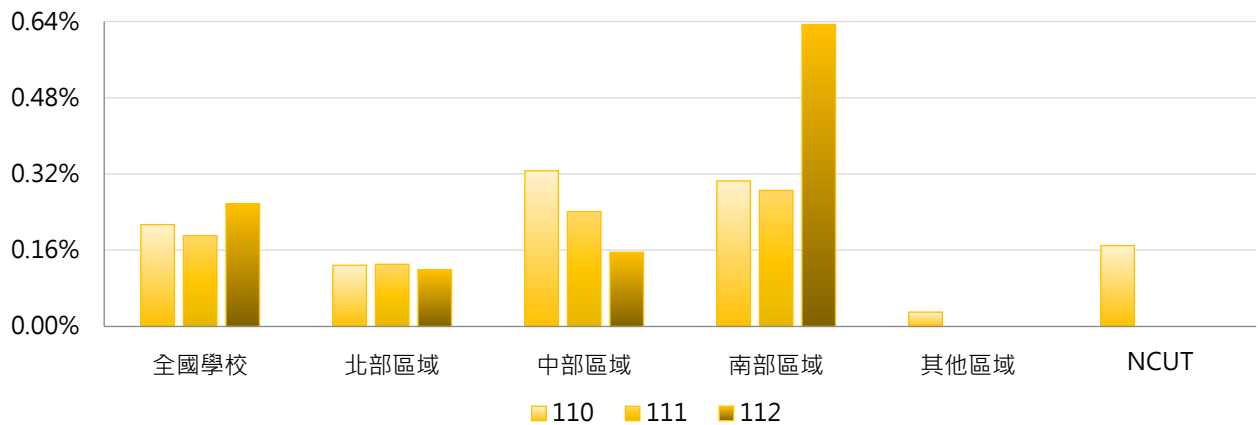

4. 110~112學年度學士班(進修)修讀輔系學生占比 - 排序百分位數

學年度	最小值	第25百分位數	中位數	第75百分位數	最大值	NCUT
110	0.00%	0.00%	0.00%	0.06%	4.38%	0.17%
111	0.00%	0.00%	0.00%	0.07%	5.37%	0.00%
112	0.00%	0.00%	0.00%	0.09%	14.91%	0.00%

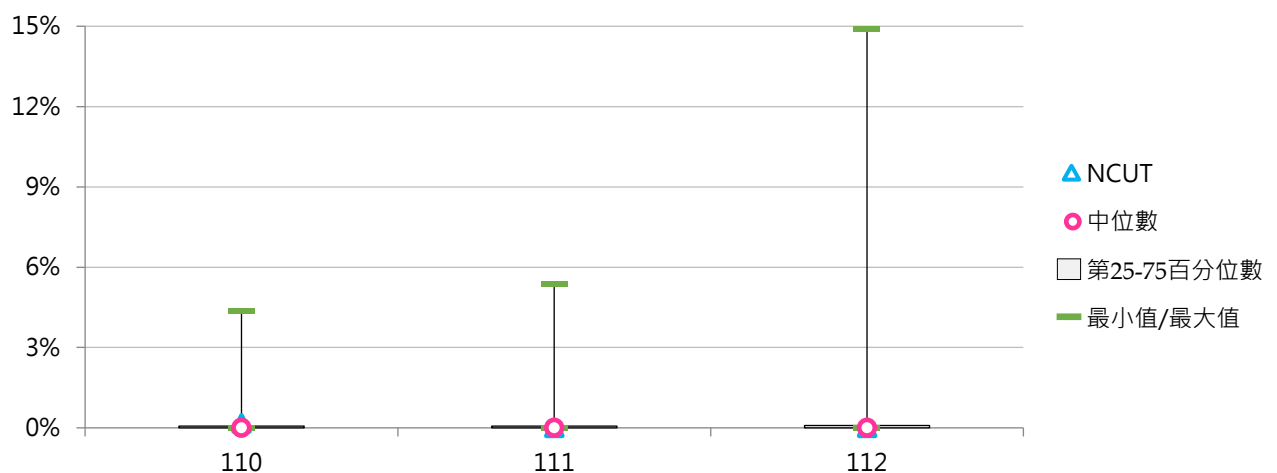

三、修讀雙主修

(一) 全校修讀雙主修學生人次

< 全部學制班別經行政單位或系所登記確認為具修讀雙主修身分之學生人次 >

1. 112學年度各類型學校【全校修讀雙主修學生人次】最高前三校

公立大學		私立大學		公立技專		私立技專	
NCCU	1,901	SCU	653	NTUST	170	STU	110
NTU	1,606	FJU	624	NKUST	145	FY	82
NTNU	701	THU	391	NTUT	24	KSU	54
				NCUT	24		

2. 110~112學年度全校修讀雙主修學生人次 - 不同類型學校

學年度	全國學校	公立學校	私立學校	大學校院	技專校院	NCUT
110	93	173	53	181	14	24
111	96	179	54	187	14	24
112	93	174	52	181	14	24

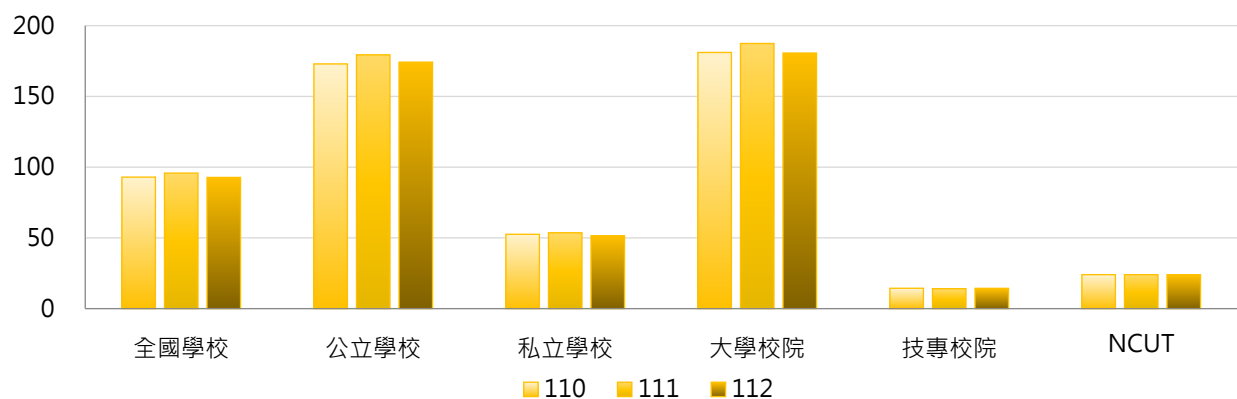

學年度	全國學校	公立大學	私立大學	公立技專	私立技專	NCUT
110	93	239	126	31	10	24
111	96	249	129	30	10	24
112	93	243	122	28	11	24

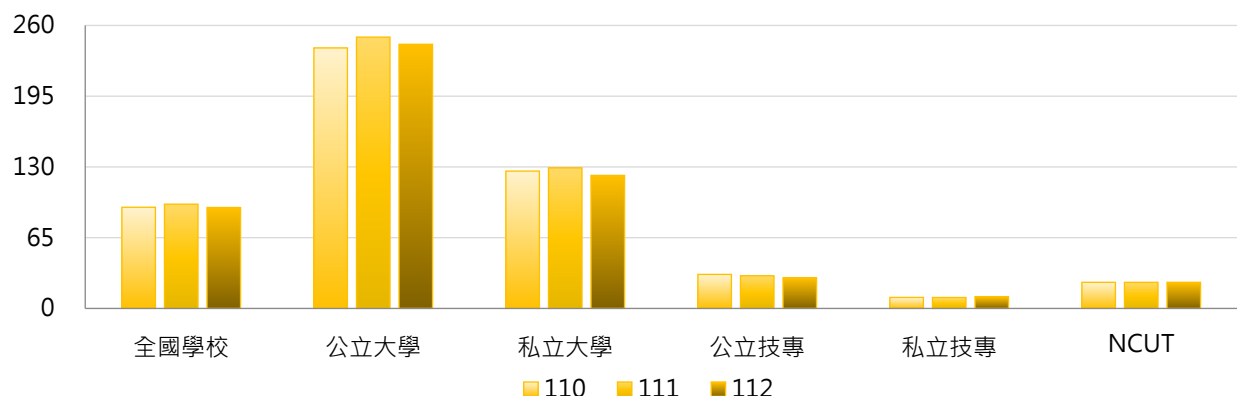

3. 110~112學年度全校修讀雙主修學生人次 - 不同區域學校

學年度	全國學校	北部區域	中部區域	南部區域	其他區域	NCUT
110	93	129	72	46	76	24
111	96	134	74	45	79	24
112	93	129	73	45	68	24

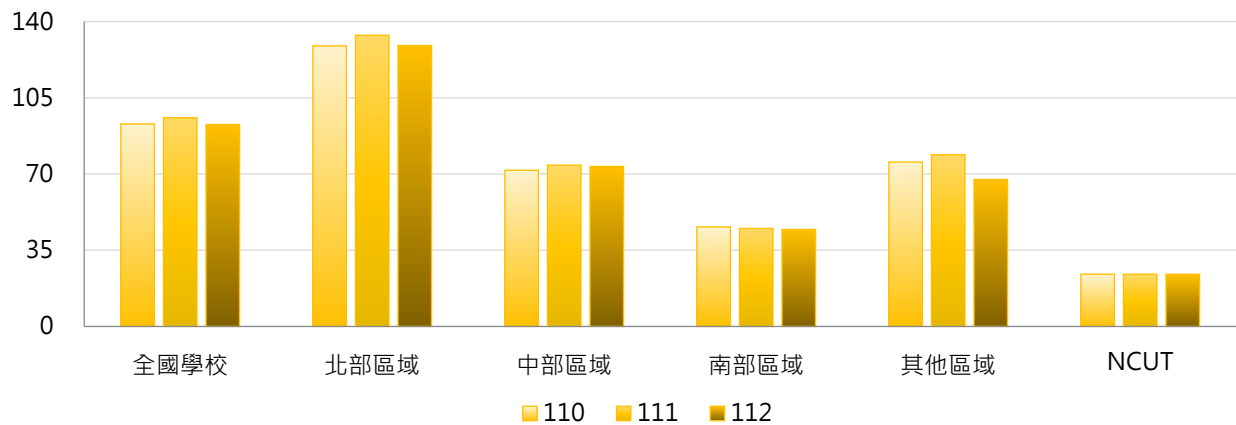

4. 110~112學年度全校修讀雙主修學生人次 - 排序百分位數

學年度	最小值	第25百分位數	中位數	第75百分位數	最大值	NCUT
110	0	1	10	50	1,768	24
111	0	1	10	48	1,843	24
112	0	0	10	45	1,901	24

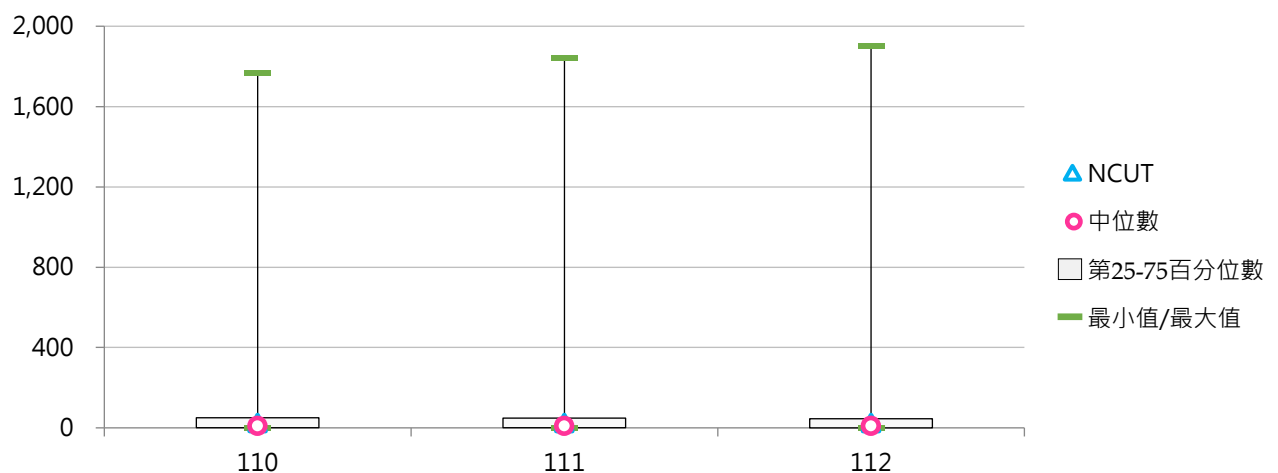

(二) 全校修讀雙主修學生占比

< 全部學制班別修讀雙主修學生人次 / 全部學制班別在學學生數 >

1. 112學年度各類型學校【全校修讀雙主修學生占比】最高前三校

公立大學		私立大學		公立技專		私立技專	
NCCU	11.30%	CMU	4.95%	NTUST	1.46%	CTBCTECH	2.06%
NTPU	5.31%	CGU	4.49%	NKUST	0.52%	STU	1.30%
NTU	4.74%	SCU	4.29%	NCUT	0.19%	NKUT	0.97%

2. 110~112學年度全校修讀雙主修學生占比 - 不同類型學校

學年度	全國學校	公立學校	私立學校	大學校院	技專校院	NCUT
110	0.70%	1.22%	0.44%	1.32%	0.15%	0.19%
111	0.72%	1.23%	0.46%	1.36%	0.15%	0.19%
112	0.70%	1.17%	0.47%	1.30%	0.17%	0.19%

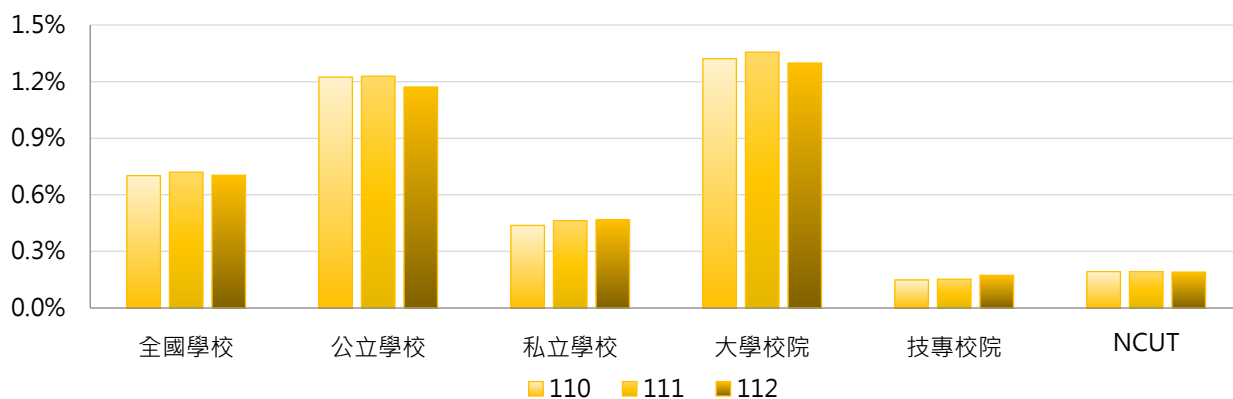

學年度	全國學校	公立大學	私立大學	公立技專	私立技專	NCUT
110	0.70%	1.67%	0.99%	0.26%	0.12%	0.19%
111	0.72%	1.70%	1.03%	0.22%	0.13%	0.19%
112	0.70%	1.63%	0.99%	0.20%	0.17%	0.19%

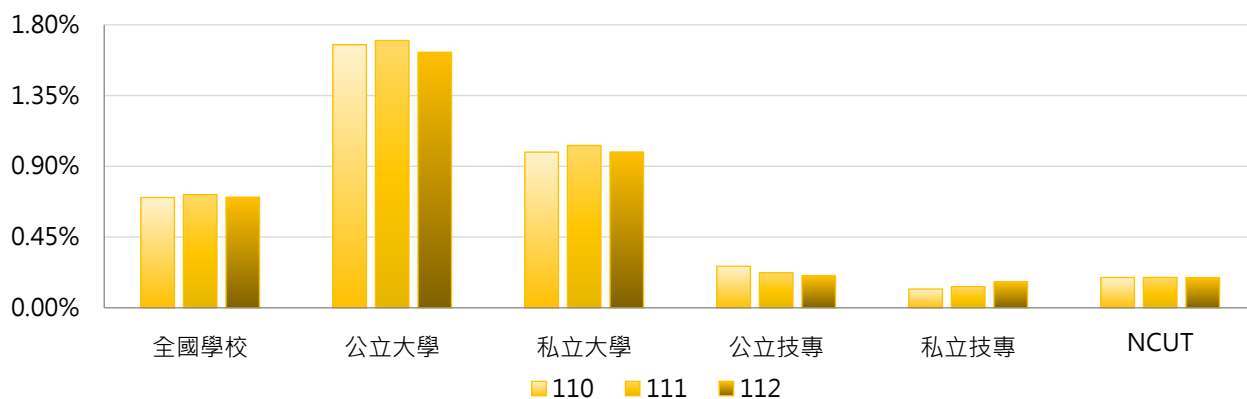

3. 110~112學年度全校修讀雙主修學生占比 - 不同區域學校

學年度	全國學校	北部區域	中部區域	南部區域	其他區域	NCUT
110	0.70%	0.86%	0.71%	0.40%	0.81%	0.19%
111	0.72%	0.87%	0.75%	0.40%	0.87%	0.19%
112	0.70%	0.84%	0.75%	0.42%	0.76%	0.19%

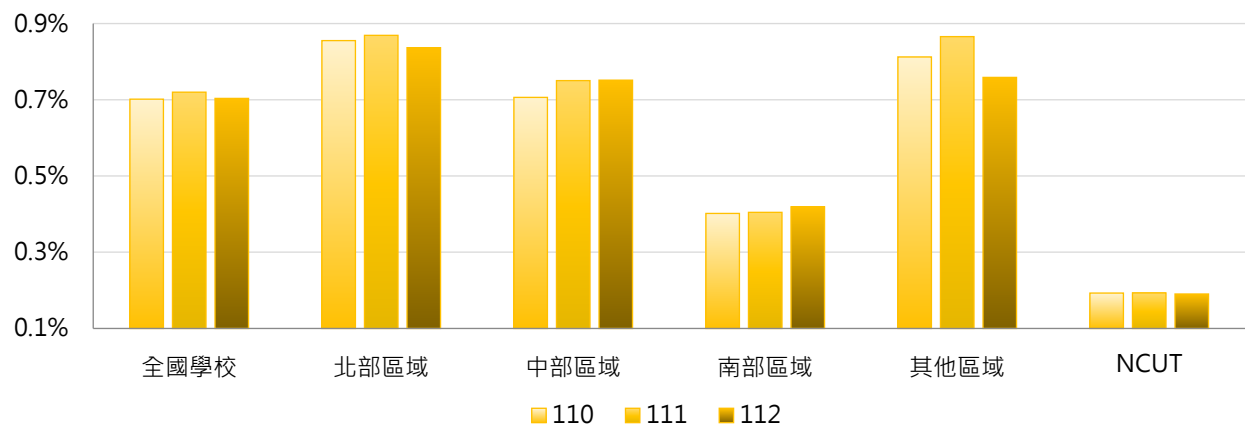

4. 110~112學年度全校修讀雙主修學生占比 - 排序百分位數

學年度	最小值	第25百分位數	中位數	第75百分位數	最大值	NCUT
110	0.00%	0.01%	0.11%	0.70%	10.97%	0.19%
111	0.00%	0.01%	0.14%	0.74%	11.02%	0.19%
112	0.00%	0.00%	0.14%	0.65%	11.30%	0.19%

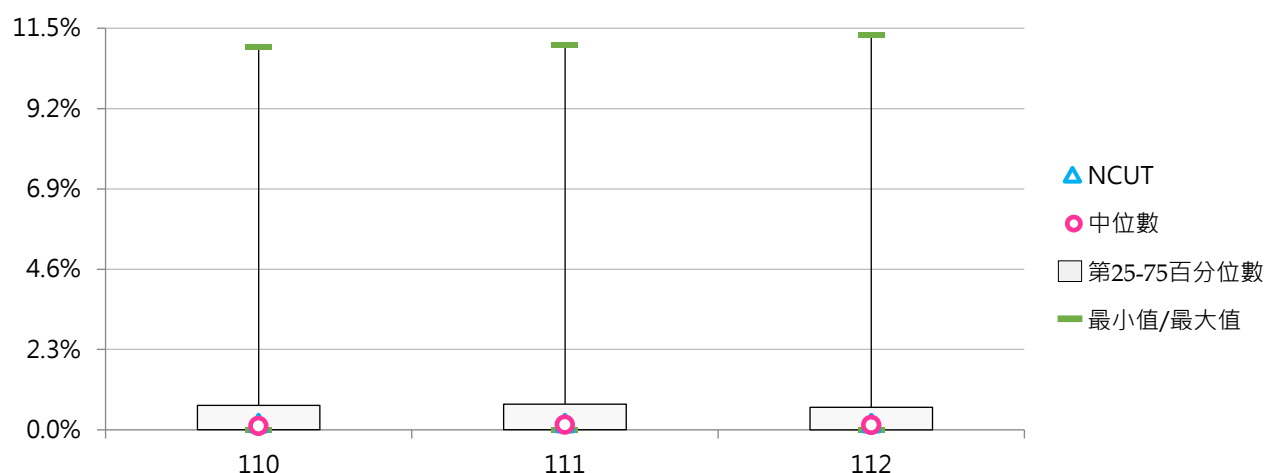

(三) 學士班(日間)修讀雙主修學生人次

<學士班(日間)經行政單位或系所登記確認為具修讀雙主修身分之學生人次>

1. 112學年度各類型學校【學士班(日間)修讀雙主修學生人次】最高前三校

公立大學		私立大學		公立技專		私立技專	
NCCU	1,901	SCU	652	NTUST	170	STU	84
NTU	1,585	FJU	599	NKUST	140	FY	79
NTNU	701	THU	387	NCUT	24	KSU	54

2. 110~112學年度學士班(日間)修讀雙主修學生人次 - 不同類型學校

學年度	全國學校	公立學校	私立學校	大學校院	技專校院	NCUT
110	100	178	57	179	16	24
111	103	185	59	185	16	24
112	99	179	56	178	16	24

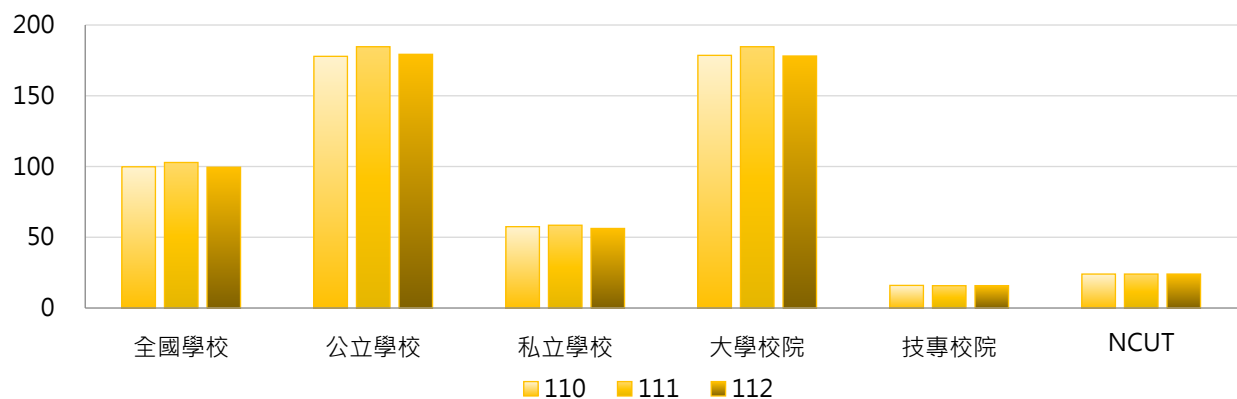

學年度	全國學校	公立大學	私立大學	公立技專	私立技專	NCUT
110	100	236	124	35	11	24
111	103	246	127	33	11	24
112	99	240	120	31	12	24

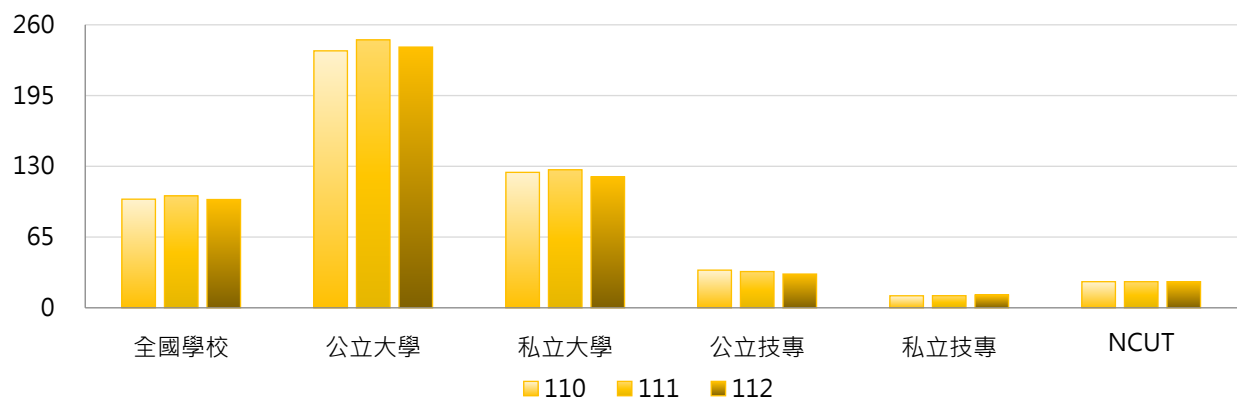

3. 110~112學年度學士班(日間)修讀雙主修學生人次 - 不同區域學校

學年度	全國學校	北部區域	中部區域	南部區域	其他區域	NCUT
110	100	135	73	52	91	24
111	103	140	75	51	95	24
112	99	135	74	51	81	24

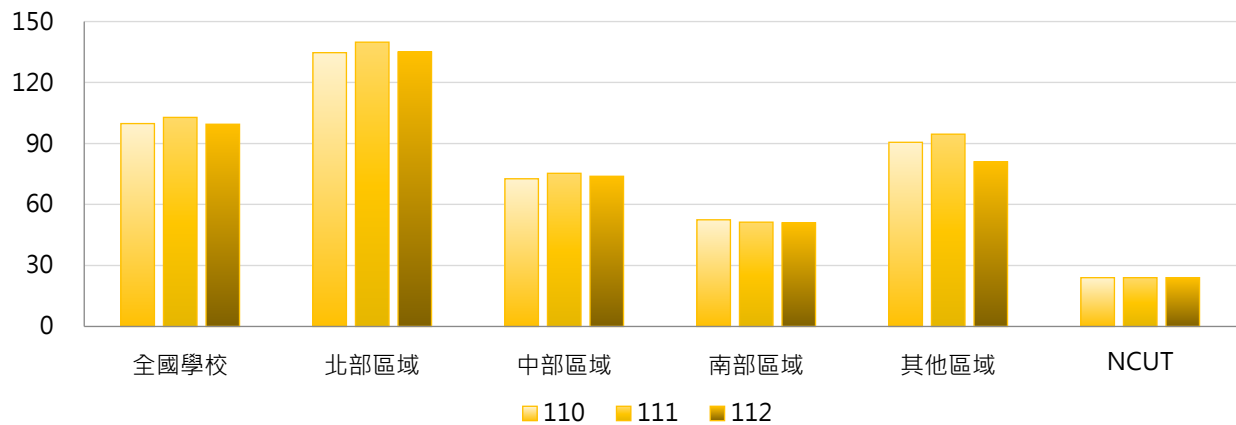

4. 110~112學年度學士班(日間)修讀雙主修學生人次 - 排序百分位數

學年度	最小值	第25百分位數	中位數	第75百分位數	最大值	NCUT
110	0	1	13	57	1,768	24
111	0	1	17	52	1,843	24
112	0	1	15	63	1,901	24

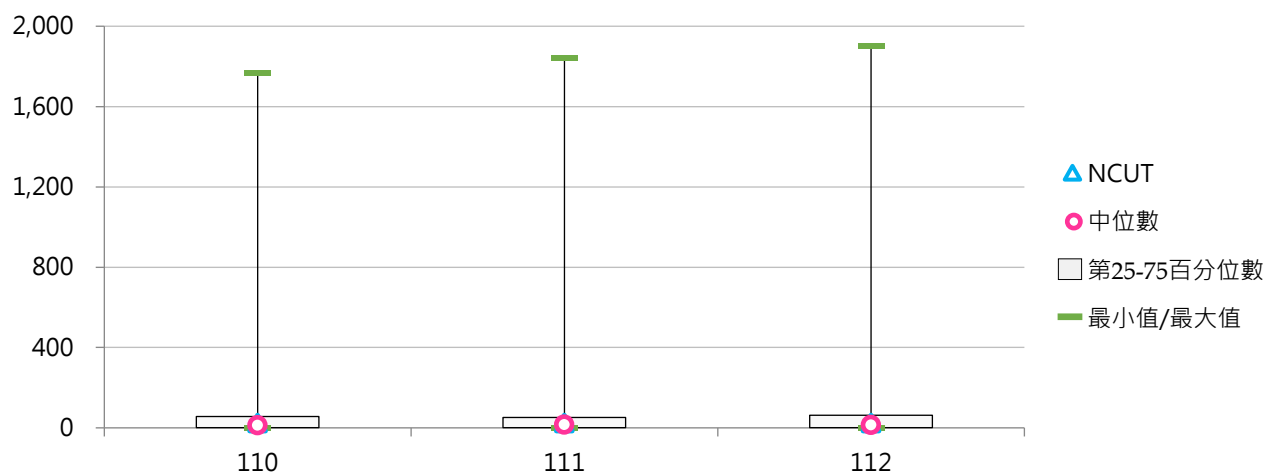

(四) 學士班(日間)修讀雙主修學生占比

< 學士班(日間)修讀雙主修學生人次 / 學士班(日間)在學學生數 >

1. 112學年度各類型學校【學士班(日間)修讀雙主修學生占比】最高前三校

公立大學		私立大學		公立技專		私立技專	
NCCU	19.47%	CGU	6.01%	NTUST	3.04%	CTBCTECH	3.59%
NTU	9.15%	CMU	5.73%	NKUST	0.78%	NKUT	1.91%
NTPU	8.43%	SCU	5.47%	NTUT	0.34%	FY	1.83%

2. 110~112學年度學士班(日間)修讀雙主修學生占比 - 不同類型學校

學年度	全國學校	公立學校	私立學校	大學校院	技專校院	NCUT
110	1.18%	2.18%	0.63%	2.01%	0.28%	0.35%
111	1.20%	2.20%	0.66%	2.06%	0.29%	0.34%
112	1.18%	2.09%	0.68%	1.97%	0.33%	0.33%

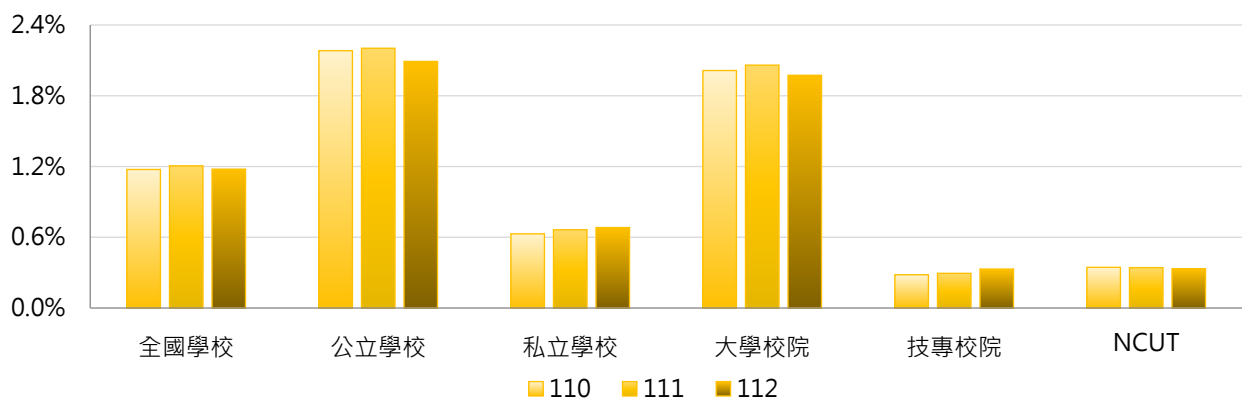

學年度	全國學校	公立大學	私立大學	公立技專	私立技專	NCUT
110	1.18%	2.85%	1.22%	0.53%	0.22%	0.35%
111	1.20%	2.91%	1.26%	0.47%	0.25%	0.34%
112	1.18%	2.77%	1.22%	0.42%	0.31%	0.33%

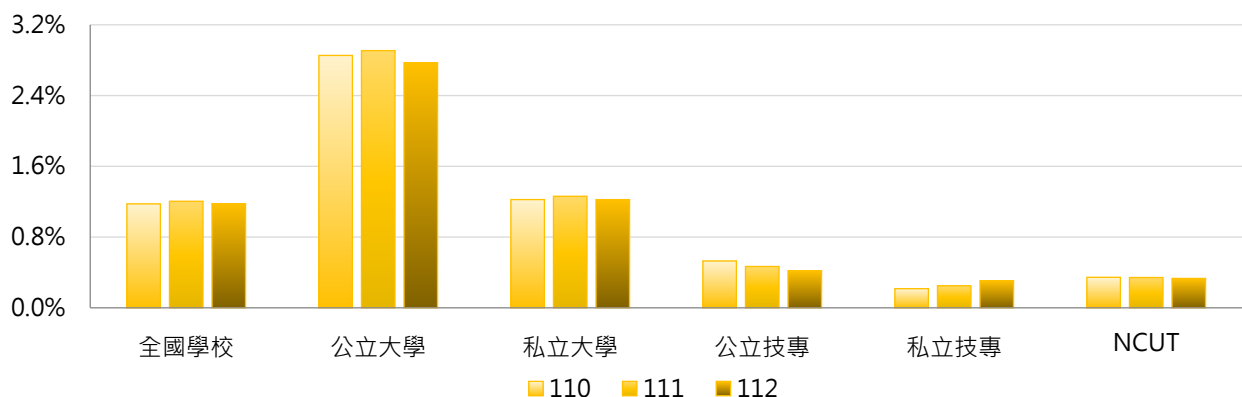

3. 110~112學年度學士班(日間)修讀雙主修學生占比 - 不同區域學校

學年度	全國學校	北部區域	中部區域	南部區域	其他區域	NCUT
110	1.18%	1.46%	0.94%	0.77%	1.30%	0.35%
111	1.20%	1.49%	1.02%	0.75%	1.38%	0.34%
112	1.18%	1.43%	1.03%	0.79%	1.22%	0.33%

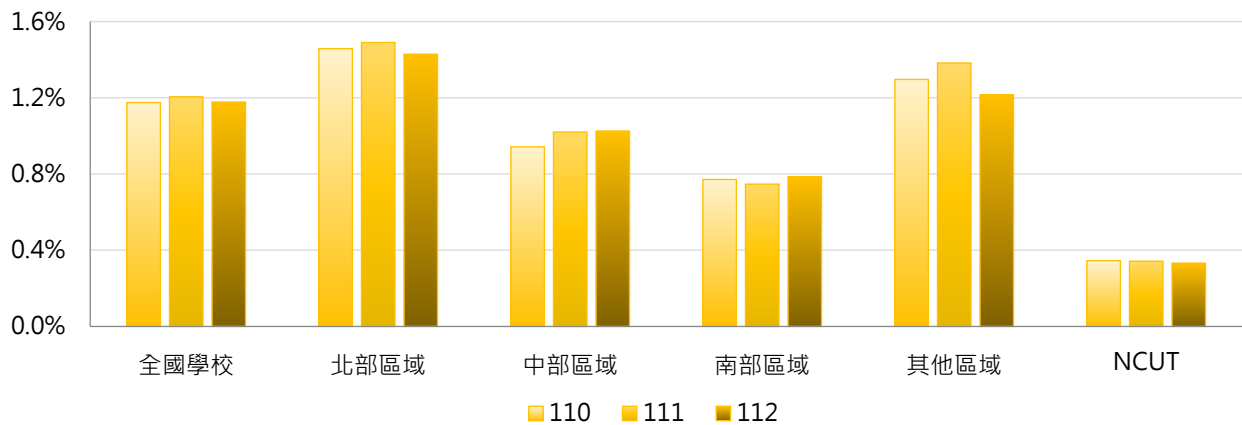

4. 110~112學年度學士班(日間)修讀雙主修學生占比 - 排序百分位數

學年度	最小值	第25百分位數	中位數	第75百分位數	最大值	NCUT
110	0.00%	0.04%	0.25%	0.95%	18.50%	0.35%
111	0.00%	0.03%	0.26%	1.14%	18.94%	0.34%
112	0.00%	0.04%	0.26%	1.18%	19.47%	0.33%

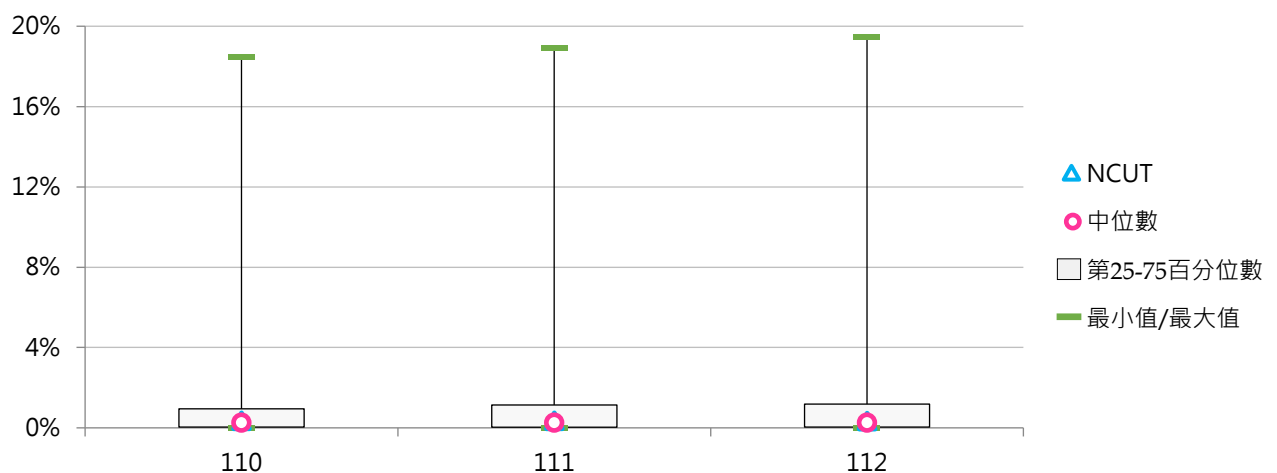

(五) 學士班(進修)修讀雙主修學生人次

<學士班(進修)經行政單位或系所登記確認為具修讀雙主修身分之學生人次>

1. 112學年度各類型學校【學士班(進修)修讀雙主修學生人次】最高前三校

公立大學		私立大學		公立技專		私立技專	
NTPU	36	FJU	25	NTUB	6	STU	25
NTUA	13	FCU	5	NTCUST	6	HKU	8
NCHU	2	KNU	1	NKUST	5	WZU	6
		SCU	1				
		PCCU	1				
		THU	1				

2. 110~112學年度學士班(進修)修讀雙主修學生人次 - 不同類型學校

學年度	全國學校	公立學校	私立學校	大學校院	技專校院	NCUT
110	1.69	3.19	1.13	3.20	0.82	0
111	1.82	3.24	1.31	3.49	0.85	0
112	1.68	2.84	1.27	2.39	1.25	0

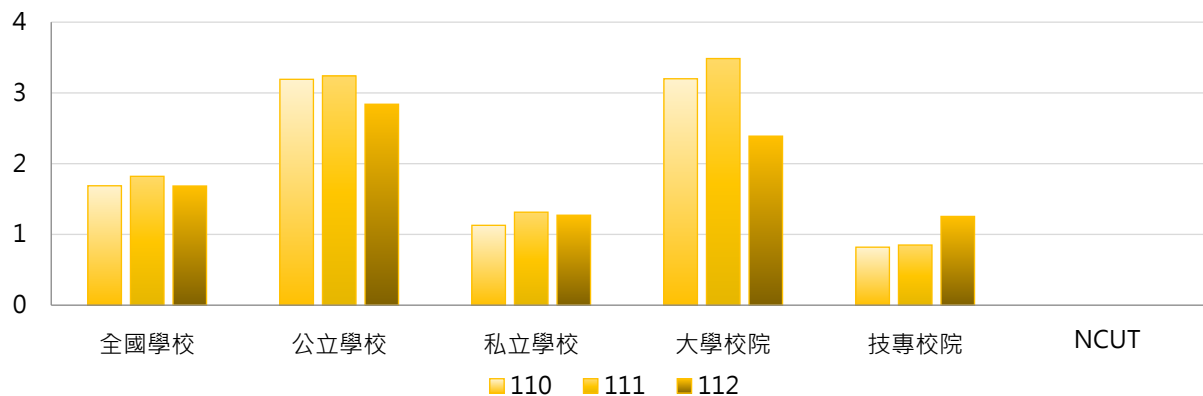

學年度	全國學校	公立大學	私立大學	公立技專	私立技專	NCUT
110	1.69	4.57	2.29	1.58	0.63	0
111	1.82	4.57	2.76	1.55	0.69	0
112	1.68	3.71	1.55	1.73	1.15	0

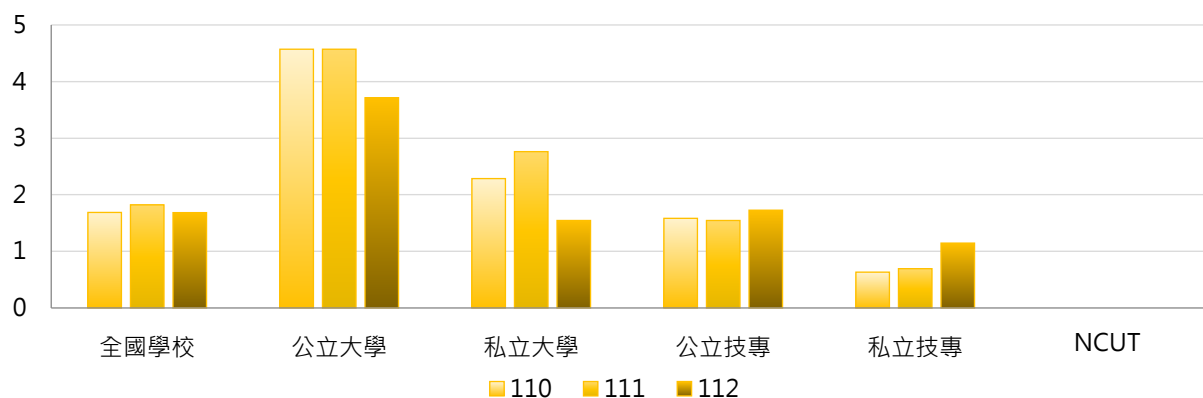

3. 110~112學年度學士班(進修)修讀雙主修學生人次 - 不同區域學校

學年度	全國學校	北部區域	中部區域	南部區域	其他區域	NCUT
110	1.69	2.46	0.81	1.28	0.00	0
111	1.82	2.31	1.05	1.88	0.00	0
112	1.68	2.04	1.29	1.64	0.00	0

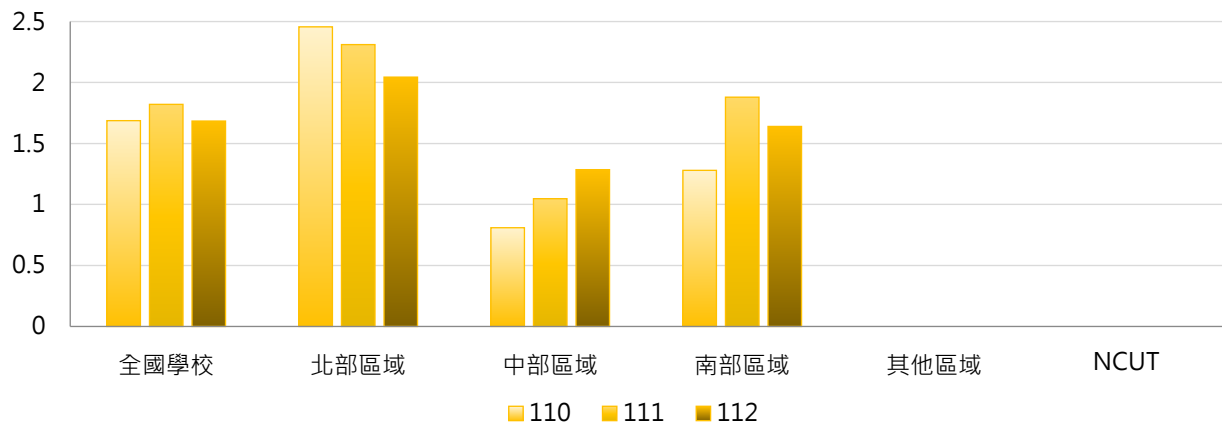

4. 110~112學年度學士班(進修)修讀雙主修學生人次 - 排序百分位數

學年度	最小值	第25百分位數	中位數	第75百分位數	最大值	NCUT
110	0	0	0	1	43	0
111	0	0	0	1	44	0
112	0	0	0	1	36	0

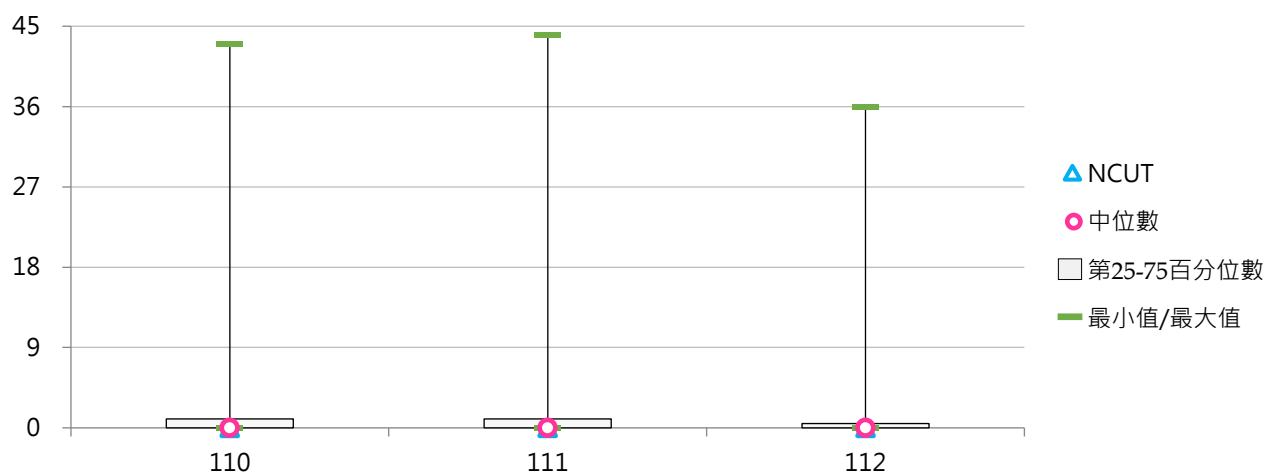

(六) 學士班(進修)修讀雙主修學生占比

< 學士班(進修)修讀雙主修學生人次 / 學士班(進修)在學學生數 >

1. 112學年度各類型學校【學士班(進修)修讀雙主修學生占比】最高前三校

公立大學		私立大學		公立技專		私立技專	
NTPU	1.92%	FJU	0.67%	NTUB	0.35%	STU	1.53%
NTUA	0.70%	FCU	0.64%	NTUT	0.17%	WZU	0.61%
NIU	0.26%	THU	0.40%	NTCUST	0.16%	HKU	0.23%

2. 110~112學年度學士班(進修)修讀雙主修學生占比 - 不同類型學校

學年度	全國學校	公立學校	私立學校	大學校院	技專校院	NCUT
110	0.10%	0.16%	0.07%	0.20%	0.04%	0.00%
111	0.15%	0.17%	0.14%	0.33%	0.05%	0.00%
112	0.10%	0.16%	0.07%	0.14%	0.07%	0.00%

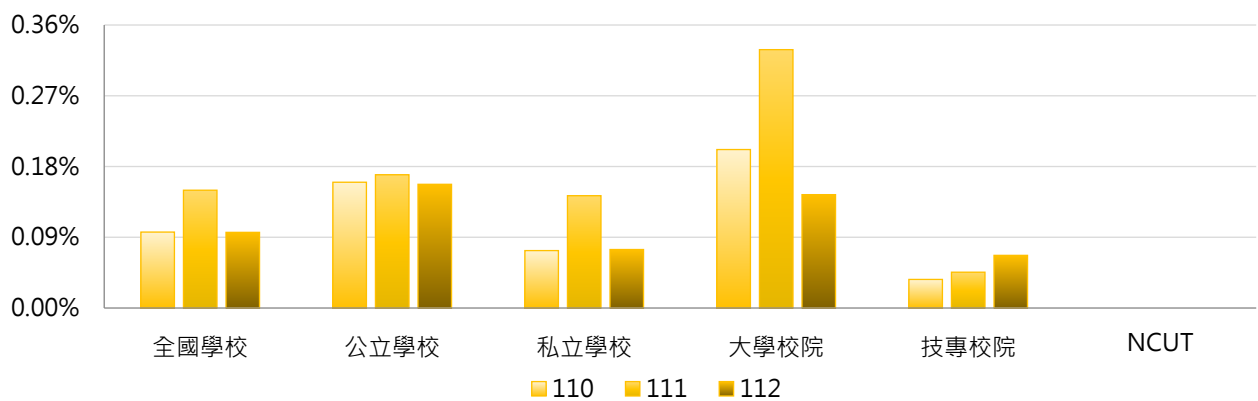

學年度	全國學校	公立大學	私立大學	公立技專	私立技專	NCUT
110	0.10%	0.24%	0.17%	0.06%	0.03%	0.00%
111	0.15%	0.25%	0.38%	0.07%	0.04%	0.00%
112	0.10%	0.22%	0.09%	0.07%	0.07%	0.00%

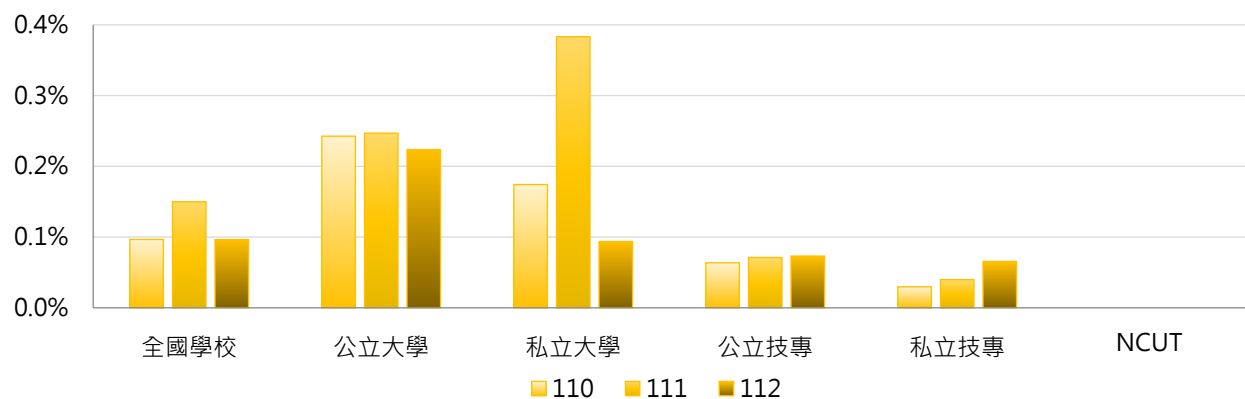

3. 110~112學年度學士班(進修)修讀雙主修學生占比 - 不同區域學校

學年度	全國學校	北部區域	中部區域	南部區域	其他區域	NCUT
110	0.10%	0.11%	0.09%	0.09%	0.00%	0.00%
111	0.15%	0.11%	0.13%	0.27%	0.00%	0.00%
112	0.10%	0.11%	0.09%	0.10%	0.00%	0.00%

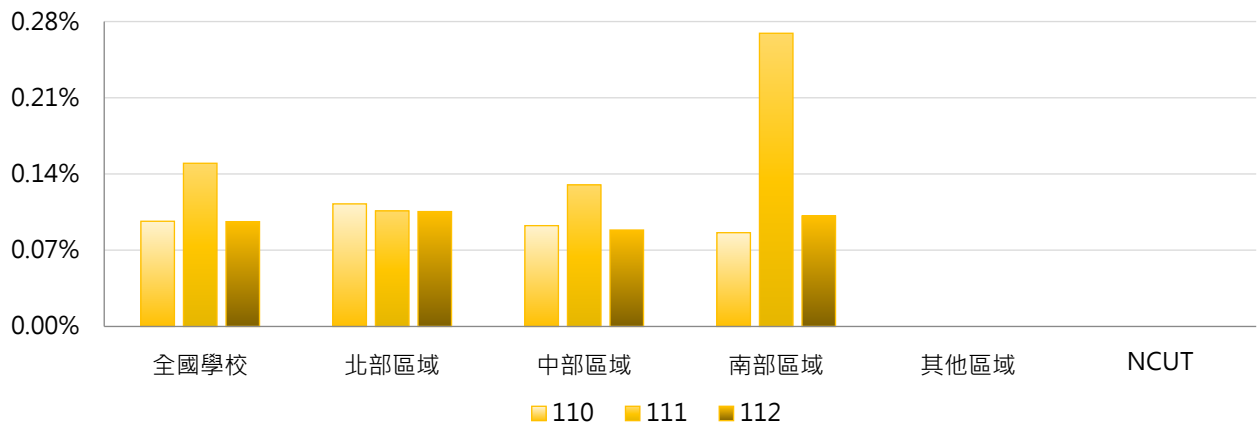

4. 110~112學年度學士班(進修)修讀雙主修學生占比 - 排序百分位數

學年度	最小值	第25百分位數	中位數	第75百分位數	最大值	NCUT
110	0.00%	0.00%	0.00%	0.05%	2.08%	0.00%
111	0.00%	0.00%	0.00%	0.06%	4.70%	0.00%
112	0.00%	0.00%	0.00%	0.03%	1.92%	0.00%

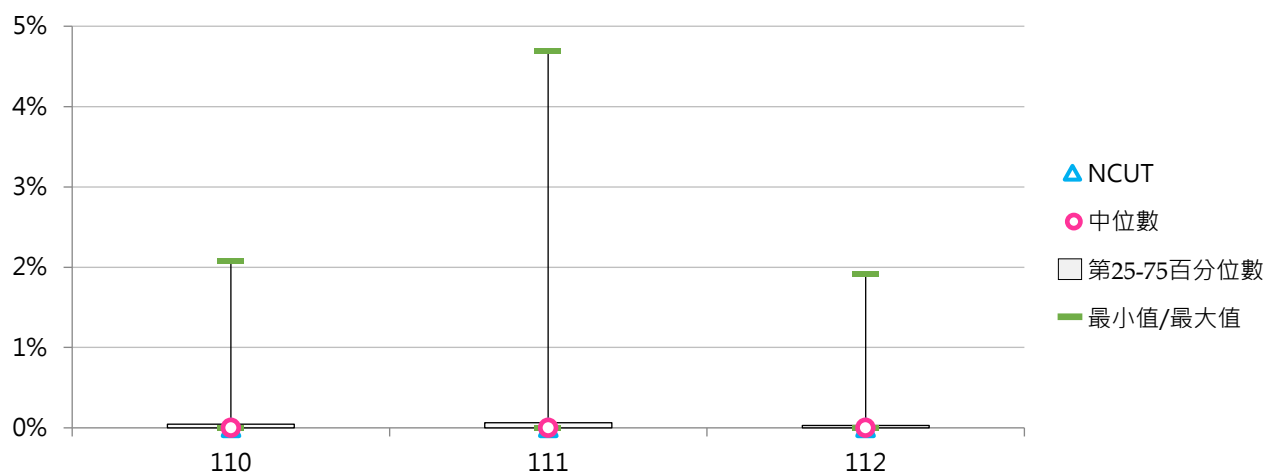

柒 學習表現

統計說明



【統計對象】

全國140所公私立大專校院，統計範圍包含教育大學，但不包括宗教研修學院、空中大學及軍警校院。其中，慈濟大學與慈濟科技大學於113年8月1日合併為「慈濟大學」，其數據係以整併方式呈現。

【區域劃分】

北部區域：基隆市、臺北市、新北市、桃園市、新竹市、新竹縣、宜蘭縣
中部區域：苗栗縣、臺中市、彰化縣、南投縣、雲林縣
南部區域：嘉義市、嘉義縣、臺南市、高雄市、屏東縣、澎湖縣
其他區域：花蓮縣、臺東縣、金門縣、連江縣

【參與競賽獲獎學生人次】

係指在學學生以學校名義參加主辦方【臺灣地區(含臺澎金馬)；大陸、港、澳地區；其他地區】等競賽之獲獎人次，每場競賽至少3間學校(含)以上參與，並以獲獎日期落於統計時間內為計算基準。

【學生論文出版及展演活動】

係指在學學生論文以專書出版或出版在具匿名審查制度之期刊、研討會發表(壁報)論文篇數及人次或校外展演活動數及人次，並以出版日期或實際展演日期落於統計時間內為計算基準，不包含學位論文、畢業展覽、系所自辦之研究生論文研討會。

【學制班別】

包括二專(日間)、二專(進修)、五專、學士班(日間)、學士班(進修)、碩士班(日間)、碩士在職專班、博士班；其中學士班(日間)及學士班(進修)包含大學四年制(或四技)、大學二年制(或二技)及學士後第二專長學位學程。

【資料來源】

114年11月3日整理自教育部大專校院校務資訊公開平臺：資料由【教育部高教司大學校院校務資料庫】之「學19.學生參與競賽、論文出版等成效統計表」、【教育部技職司技專校院校務資料庫】之「表4-8-4.學生參與競賽、論文出版等成效統計表」提供，每年10月統計前一學年度資料。



一、參與競賽獲獎

(一) 全校參與競賽獲獎學生人次

< 全部學制班別在學學生以學校名義參加競賽之獲獎人次 >

1. 112學年度各類型學校【全校參與競賽獲獎學生人次】最高前三校

公立大學		私立大學		公立技專		私立技專	
NTUPES	899	MCU	1,343	NKUST	961	STUST	2,426
NTNU	881	FJU	747	NPUST	918	CHIHLEE	2,224
NTU	728	THU	672	NTUT	440	TUT	1,229

2. 110~112學年度全校參與競賽獲獎學生人次 - 不同類型學校

學年度	全國學校	公立學校	私立學校	大學校院	技專校院	NCUT
110	295	315	285	301	291	200
111	319	353	301	318	319	332
112	324	322	325	329	319	256

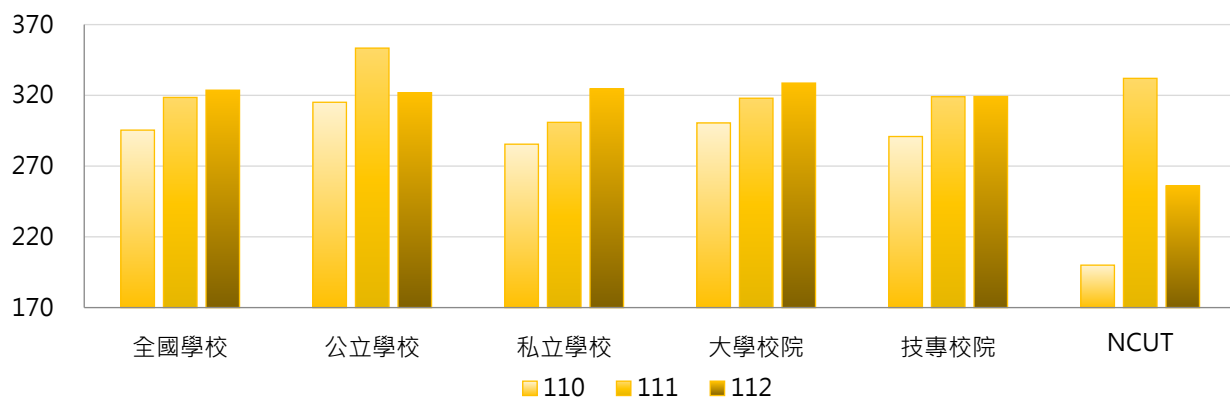

學年度	全國學校	公立大學	私立大學	公立技專	私立技專	NCUT
110	295	337	266	268	297	200
111	319	342	296	378	304	332
112	324	338	320	287	327	256

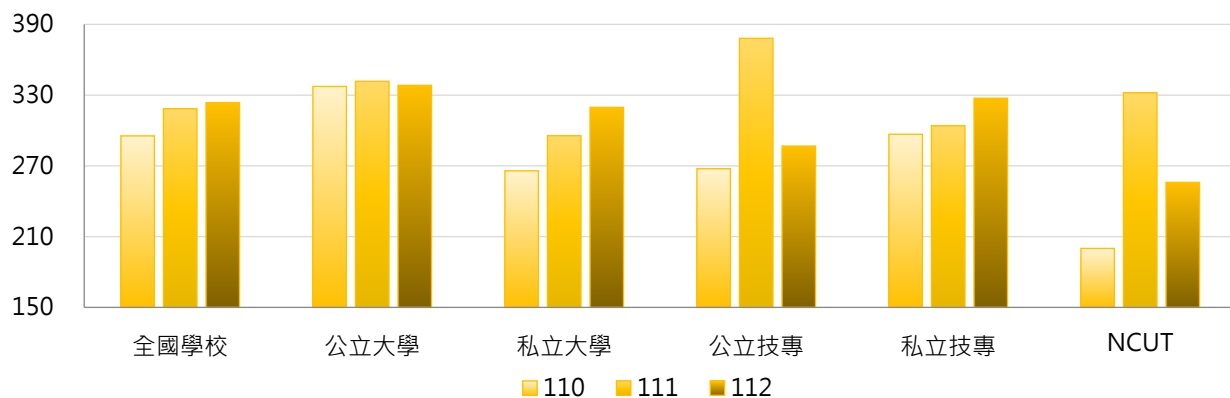

3. 110~112學年度全校參與競賽獲獎學生人次 - 不同區域學校

學年度	全國學校	北部區域	中部區域	南部區域	其他區域	NCUT
110	295	280	352	306	157	200
111	319	319	422	275	123	332
112	324	335	329	328	146	256

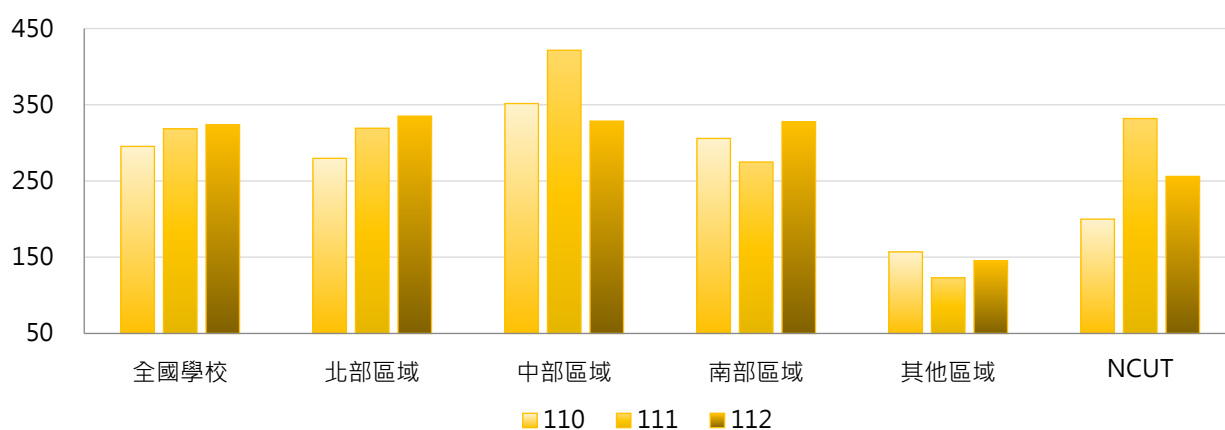

4. 110~112學年度全校參與競賽獲獎學生人次 - 排序百分位數

學年度	最小值	第25百分位數	中位數	第75百分位數	最大值	NCUT
110	0	93	223	422	1,996	200
111	0	101	219	401	2,073	332
112	0	106	230	432	2,426	256

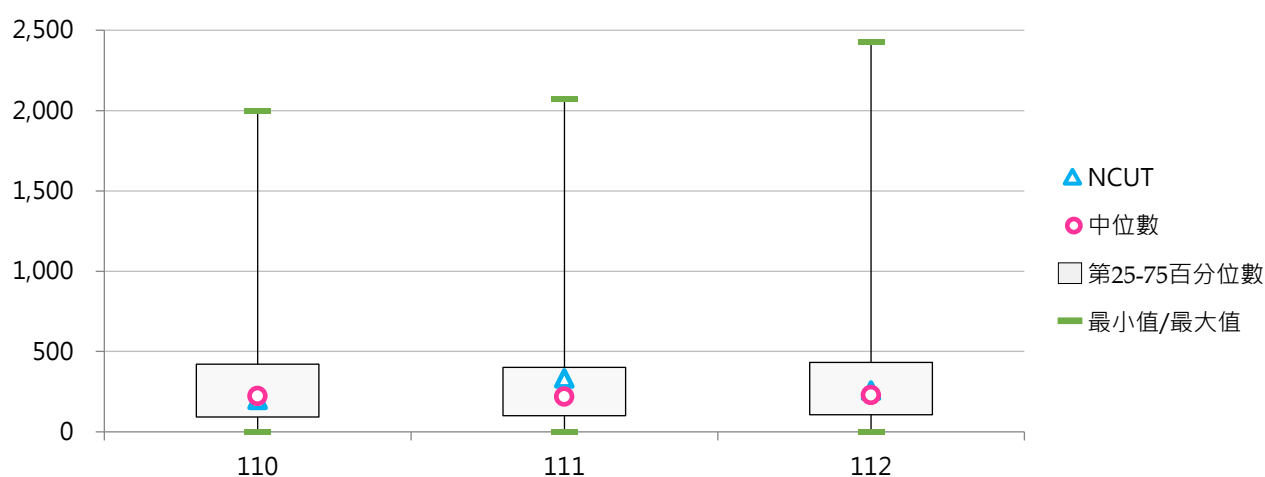



(二) 全校參與競賽獲獎學生占比

< 全部學制班別參與競賽獲獎學生人次 / 全部學制班別在學學生數 >

1. 112學年度各類型學校【全校參與競賽獲獎學生占比】最高前三校

公立大學		私立大學		公立技專		私立技專	
NTUPES	28.55%	UKN	16.00%	NTIN	16.69%	CHIHLEE	20.31%
NTSU	17.43%	CHU	10.08%	NPUST	8.83%	STUST	16.26%
NTTU	8.40%	CGU	7.76%	NTC	6.41%	TUMT	13.46%

2. 110~112學年度全校參與競賽獲獎學生占比 - 不同類型學校

學年度	全國學校	公立學校	私立學校	大學校院	技專校院	NCUT
110	3.81%	4.40%	3.50%	3.76%	3.85%	1.61%
111	4.34%	4.95%	4.04%	4.11%	4.55%	2.67%
112	4.51%	4.36%	4.58%	4.18%	4.80%	2.03%

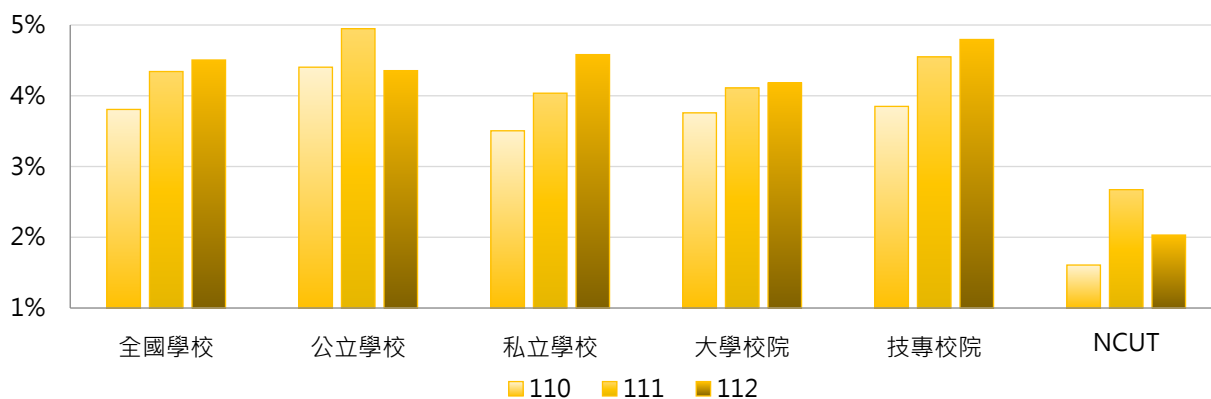

學年度	全國學校	公立大學	私立大學	公立技專	私立技專	NCUT
110	3.81%	4.72%	2.85%	3.73%	3.88%	1.61%
111	4.34%	5.06%	3.22%	4.71%	4.51%	2.67%
112	4.51%	4.65%	3.74%	3.73%	5.07%	2.03%

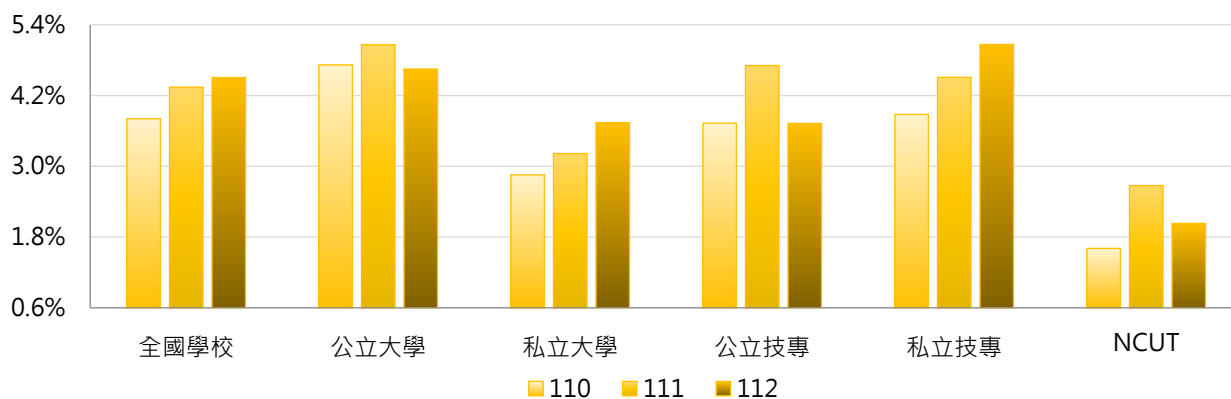

3. 110~112學年度全校參與競賽獲獎學生占比 - 不同區域學校

學年度	全國學校	北部區域	中部區域	南部區域	其他區域	NCUT
110	3.81%	3.74%	4.36%	3.64%	3.16%	1.61%
111	4.34%	4.52%	5.21%	3.59%	3.14%	2.67%
112	4.51%	4.72%	4.26%	4.45%	3.49%	2.03%

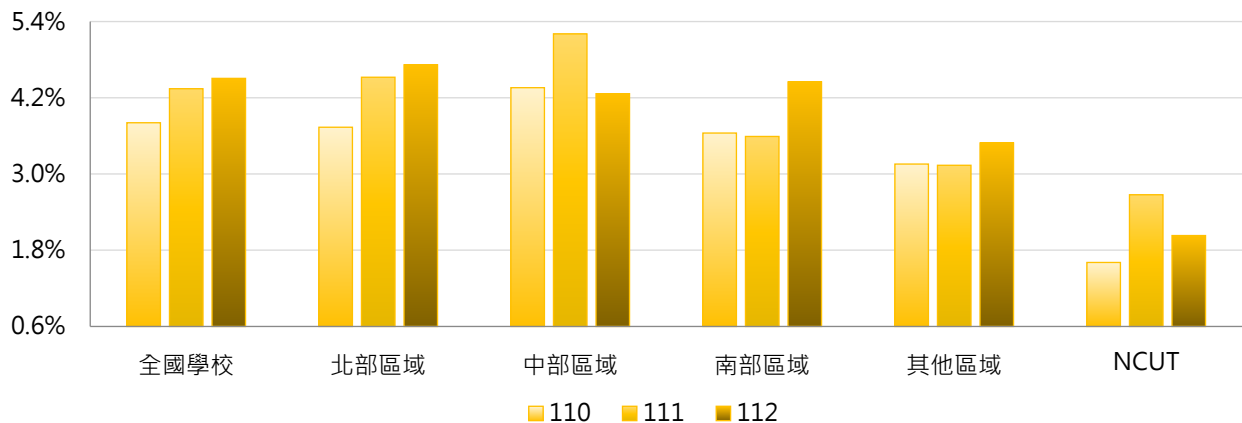

4. 110~112學年度全校參與競賽獲獎學生占比 - 排序百分位數

學年度	最小值	第25百分位數	中位數	第75百分位數	最大值	NCUT
110	0.00%	1.65%	2.95%	4.66%	29.25%	1.61%
111	0.00%	1.73%	3.16%	5.57%	36.99%	2.67%
112	0.00%	1.93%	3.31%	5.34%	28.55%	2.03%

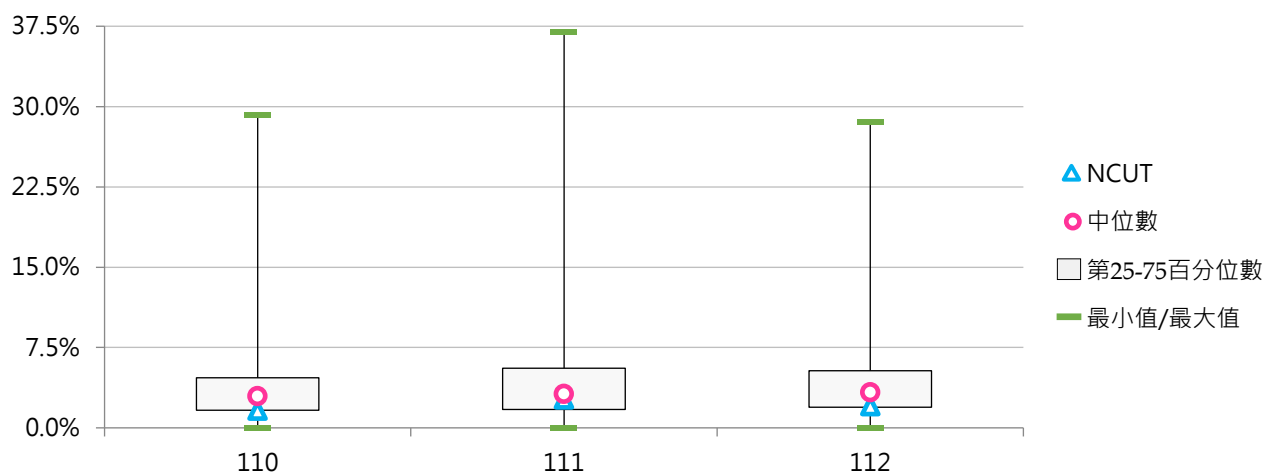



(三) 學士班(日間)參與競賽獲獎學生人次

<學士班(日間)在學學生以學校名義參加競賽之獲獎人次>

1. 112學年度各類型學校【學士班(日間)參與競賽獲獎學生人次】最高前三校

公立大學		私立大學		公立技專		私立技專	
NTUPES	867	MCU	1,307	NKUST	685	STUST	2,201
NTNU	731	FJU	623	NPUST	649	CHIHLEE	1,876
NTSU	438	THU	580	NTUT	323	CYUT	1,029

2. 110~112學年度學士班(日間)參與競賽獲獎學生人次 - 不同類型學校

學年度	全國學校	公立學校	私立學校	大學校院	技專校院	NCUT
110	254	237	264	245	264	148
111	274	265	279	260	289	231
112	278	241	298	264	292	155

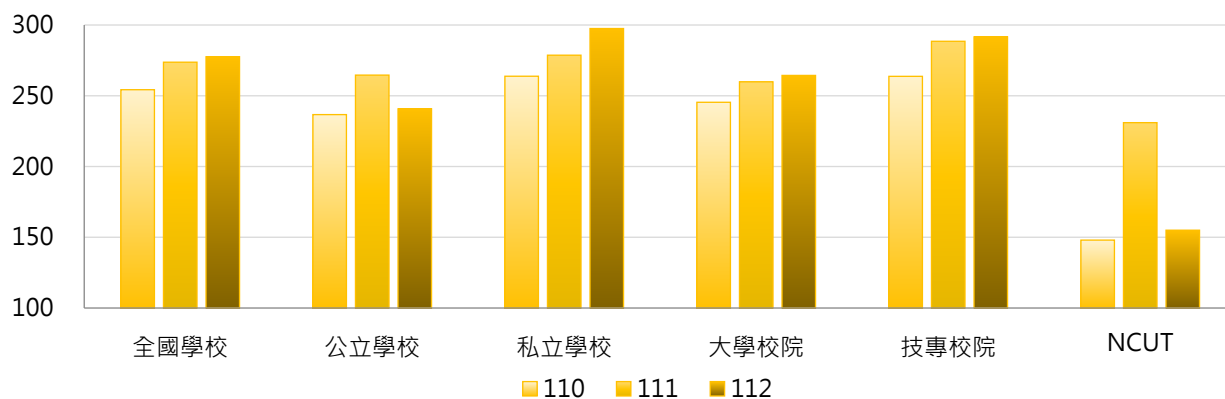

學年度	全國學校	公立大學	私立大學	公立技專	私立技專	NCUT
110	254	254	237	193	282	148
111	274	258	262	281	291	231
112	278	254	274	209	314	155

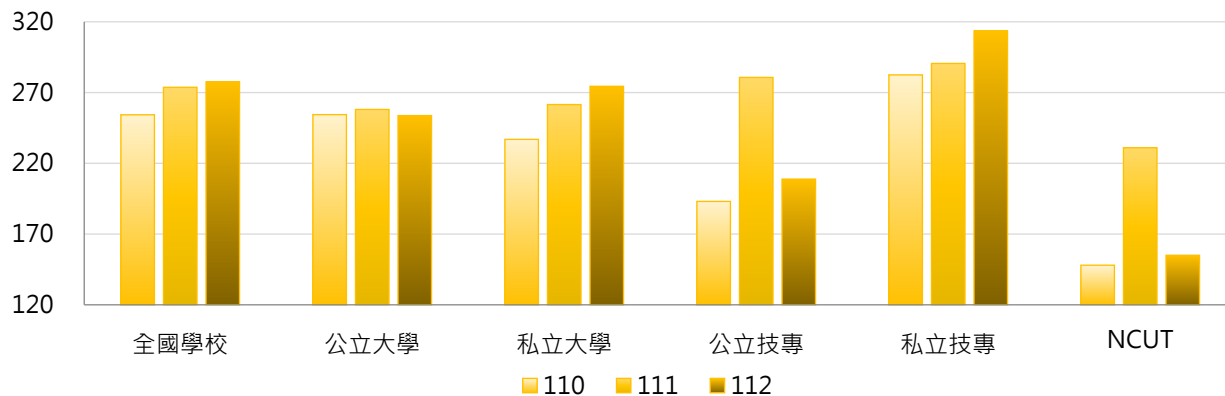

3. 110~112學年度學士班(日間)參與競賽獲獎學生人次 - 不同區域學校

學年度	全國學校	北部區域	中部區域	南部區域	其他區域	NCUT
110	254	235	305	269	144	148
111	274	268	364	236	120	231
112	278	277	296	286	145	155

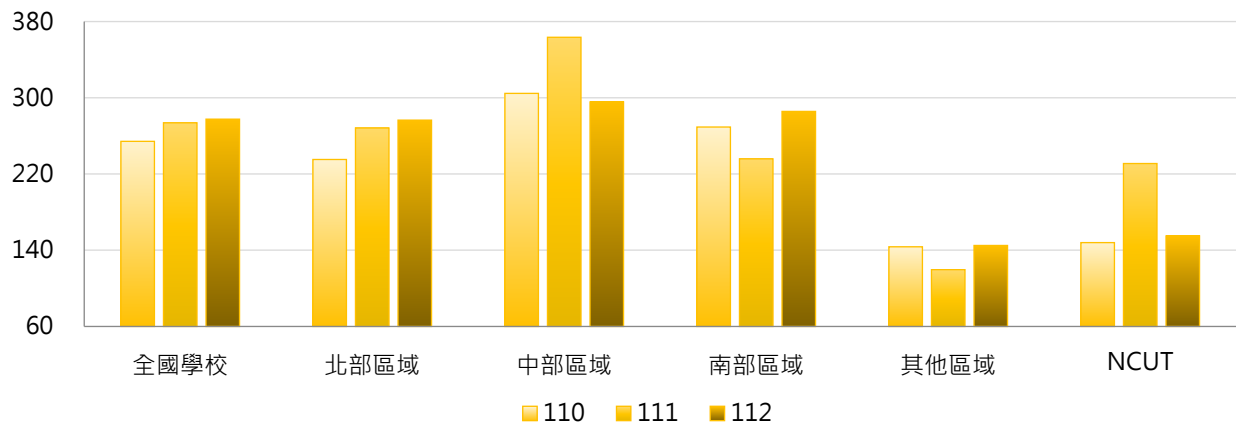

4. 110~112學年度學士班(日間)參與競賽獲獎學生人次 - 排序百分位數

學年度	最小值	第25百分位數	中位數	第75百分位數	最大值	NCUT
110	0	77	172	354	1,604	148
111	0	89	182	381	1,697	231
112	0	81	182	376	2,201	155

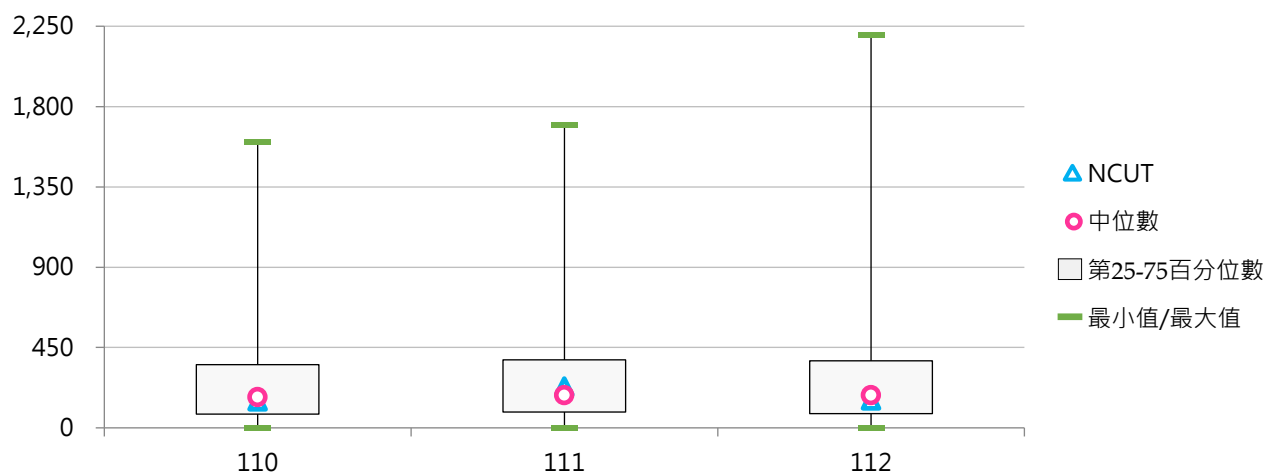

(四) 學士班(日間)參與競賽獲獎學生占比

< 學士班(日間)參與競賽獲獎學生人次 / 學士班(日間)在學學生數 >

1. 112學年度各類型學校【學士班(日間)參與競賽獲獎學生占比】最高前三校

公立大學		私立大學		公立技專		私立技專	
NTUPES	36.80%	CHU	11.84%	NPUST	8.58%	CHIHLEE	29.04%
NTSU	22.55%	CGU	9.83%	NTUT	5.05%	STUST	20.13%
NTTU	11.21%	FGU	8.24%	NTUB	5.00%	SJU	16.41%

2. 110~112學年度學士班(日間)參與競賽獲獎學生占比 - 不同類型學校

學年度	全國學校	公立學校	私立學校	大學校院	技專校院	NCUT
110	4.75%	5.30%	4.46%	4.45%	5.08%	2.13%
111	5.39%	5.93%	5.10%	4.90%	5.91%	3.30%
112	5.45%	5.00%	5.69%	4.73%	6.21%	2.15%

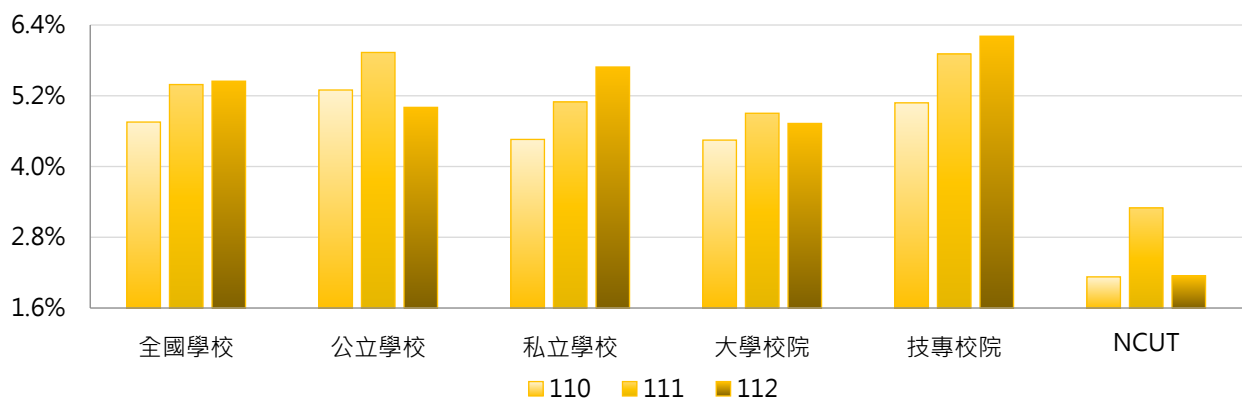

學年度	全國學校	公立大學	私立大學	公立技專	私立技專	NCUT
110	4.75%	6.00%	2.99%	3.58%	5.48%	2.13%
111	5.39%	6.45%	3.45%	4.66%	6.24%	3.30%
112	5.45%	5.84%	3.69%	2.94%	7.08%	2.15%

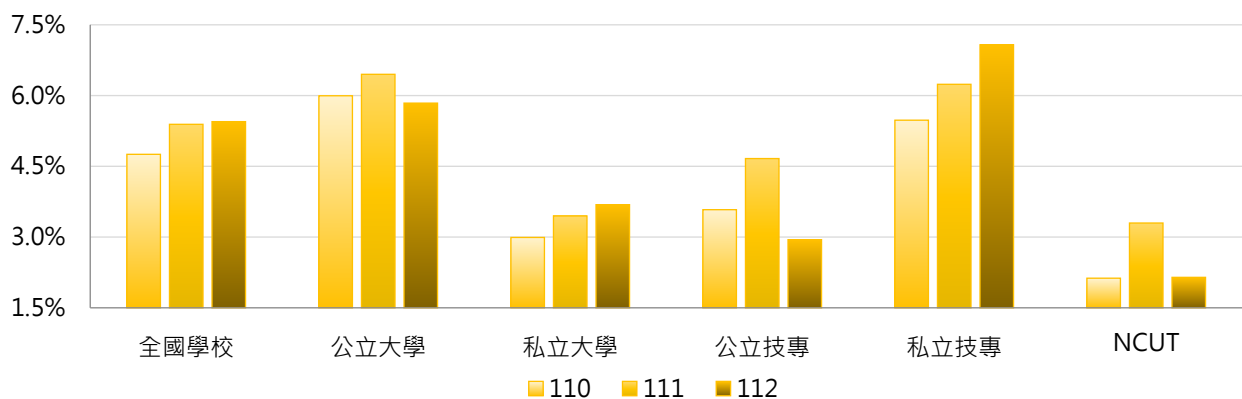

3. 110~112學年度學士班(日間)參與競賽獲獎學生占比 - 不同區域學校

學年度	全國學校	北部區域	中部區域	南部區域	其他區域	NCUT
110	4.75%	4.69%	5.72%	4.24%	3.92%	2.13%
111	5.39%	5.47%	7.19%	4.13%	3.09%	3.30%
112	5.45%	5.64%	5.90%	4.97%	3.69%	2.15%

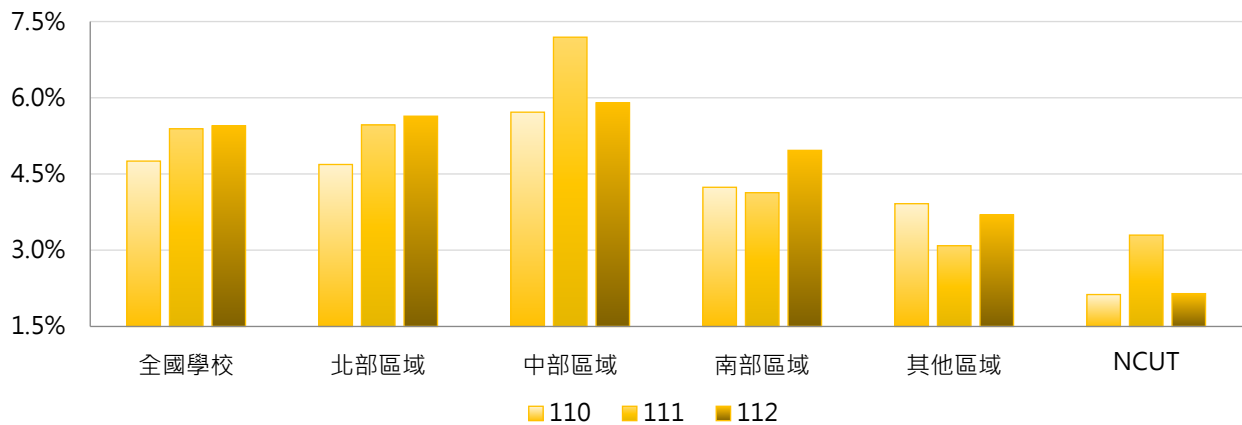

4. 110~112學年度學士班(日間)參與競賽獲獎學生占比 - 排序百分位數

學年度	最小值	第25百分位數	中位數	第75百分位數	最大值	NCUT
110	0.00%	1.87%	3.68%	5.73%	42.15%	2.13%
111	0.00%	2.02%	3.99%	7.37%	47.44%	3.30%
112	0.00%	2.01%	4.26%	7.23%	36.80%	2.15%

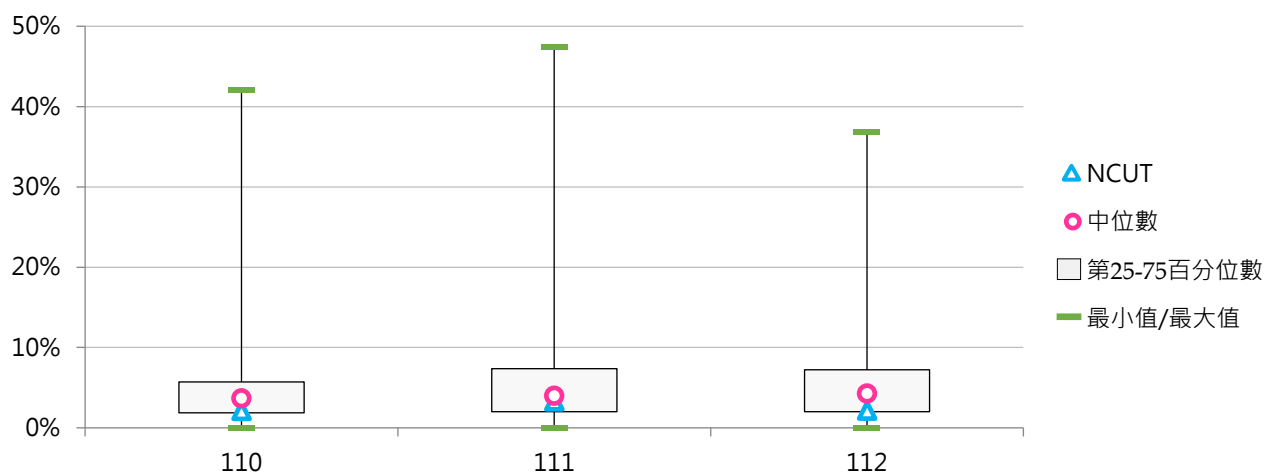



(五) 學士班(進修)參與競賽獲獎學生人次

<學士班(進修)在學學生以學校名義參加競賽之獲獎人次>

1. 112學年度各類型學校【學士班(進修)參與競賽獲獎學生人次】最高前三校

公立大學		私立大學		公立技專		私立技專	
NTUA	107	FJU	55	NPUST	139	CHIHLEE	94
NCYU	49	SHU	36	NTCUST	34	STU	91
NCHU	25	UKN	22	NTUB	25	HDUT	70

2. 110~112學年度學士班(進修)參與競賽獲獎學生人次 - 不同類型學校

學年度	全國學校	公立學校	私立學校	大學校院	技專校院	NCUT
110	16	12	17	7	21	0
111	18	15	18	7	23	2
112	15	18	14	10	18	8

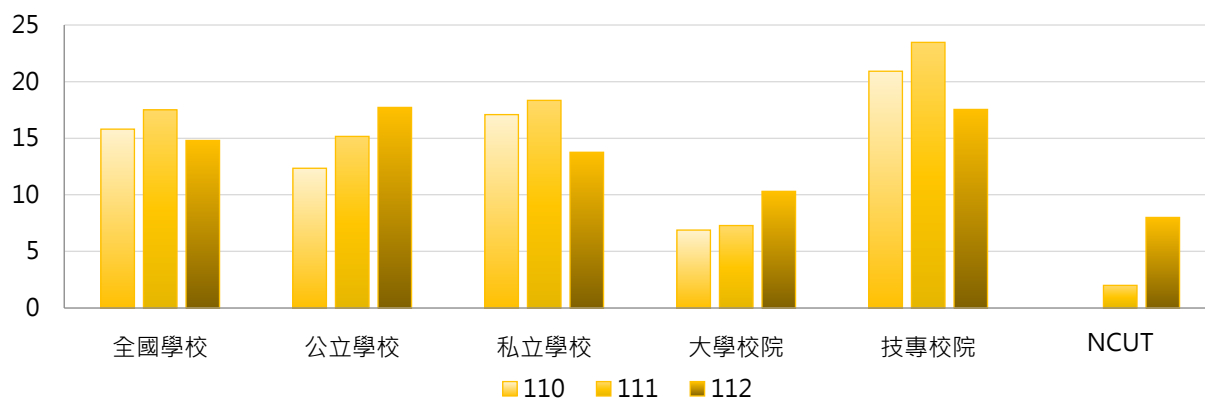

學年度	全國學校	公立大學	私立大學	公立技專	私立技專	NCUT
110	16	10	5	15	22	0
111	18	8	7	24	23	2
112	15	15	7	21	17	8

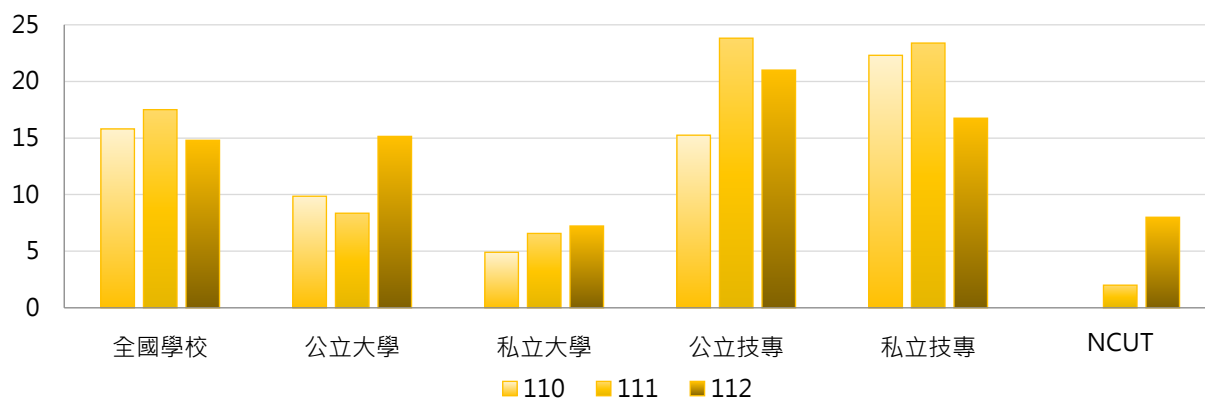

3. 110~112學年度學士班(進修)參與競賽獲獎學生人次 - 不同區域學校

學年度	全國學校	北部區域	中部區域	南部區域	其他區域	NCUT
110	16	13	19	21	4	0
111	18	14	18	26	2	2
112	15	14	11	21	3	8

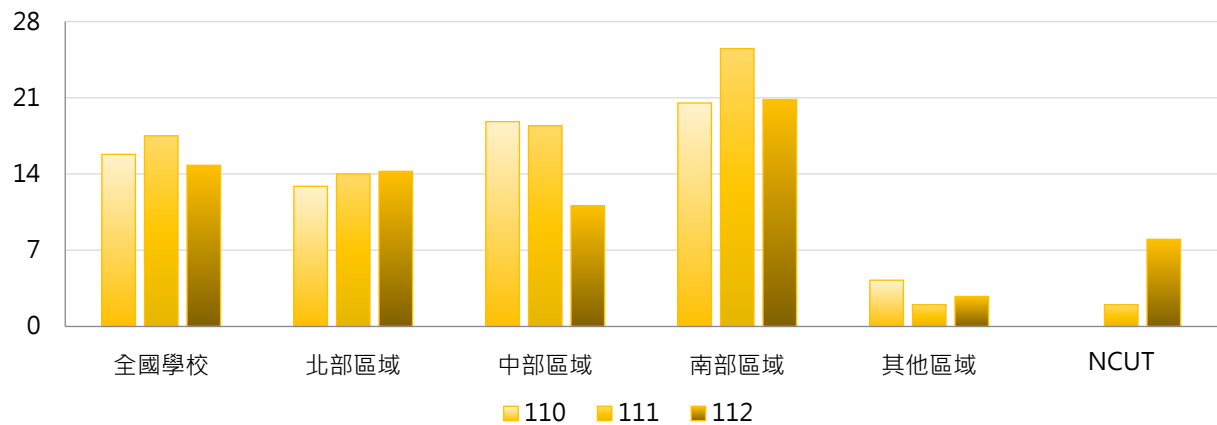

4. 110~112學年度學士班(進修)參與競賽獲獎學生人次 - 排序百分位數

學年度	最小值	第25百分位數	中位數	第75百分位數	最大值	NCUT
110	0	0	2	21	150	0
111	0	0	4	24	174	2
112	0	0	4	22	139	8

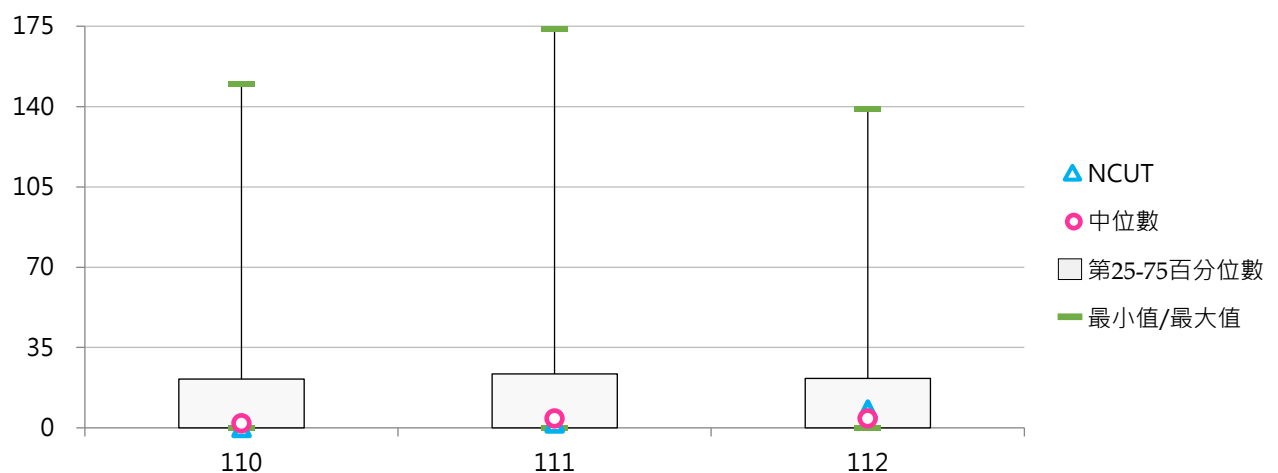



(六) 學士班(進修)參與競賽獲獎學生占比

< 學士班(進修)參與競賽獲獎學生人次 / 學士班(進修)在學學生數 >

1. 112學年度各類型學校【學士班(進修)參與競賽獲獎學生占比】最高前三校

公立大學		私立大學		公立技專		私立技專	
NTUA	5.80%	UKN	11.28%	NPUST	11.45%	TUMT	5.85%
NTUPES	4.31%	CJCU	9.23%	NTUB	1.46%	STU	5.58%
NTTU	3.04%	SHU	5.35%	NTCUST	0.89%	HDUT	4.76%

2. 110~112學年度學士班(進修)參與競賽獲獎學生占比 - 不同類型學校

學年度	全國學校	公立學校	私立學校	大學校院	技專校院	NCUT
110	1.10%	1.06%	1.11%	1.06%	1.13%	0.00%
111	1.29%	1.19%	1.32%	0.85%	1.54%	0.05%
112	1.29%	1.45%	1.24%	1.50%	1.17%	0.20%

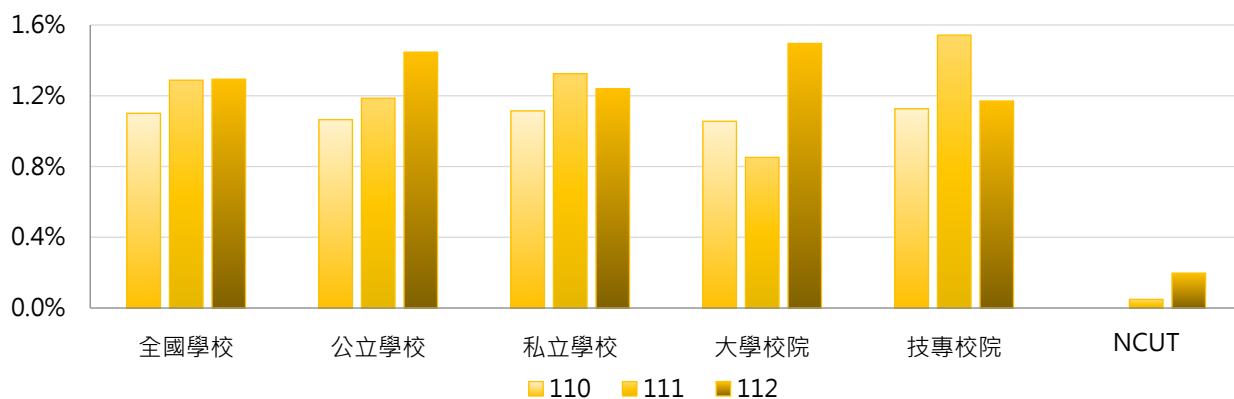

學年度	全國學校	公立大學	私立大學	公立技專	私立技專	NCUT
110	1.10%	1.15%	0.99%	0.97%	1.17%	0.00%
111	1.29%	0.88%	0.83%	1.57%	1.54%	0.05%
112	1.29%	1.48%	1.51%	1.40%	1.12%	0.20%

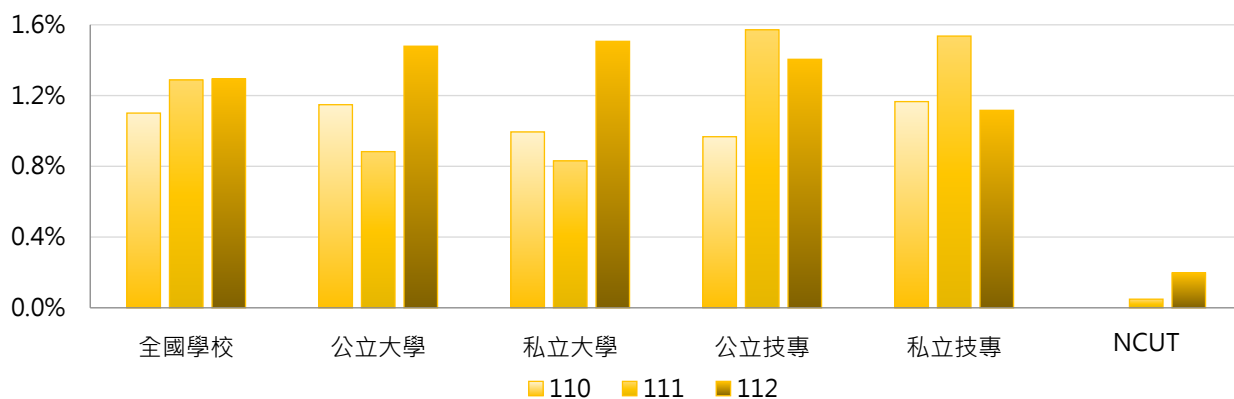

3. 110~112學年度學士班(進修)參與競賽獲獎學生占比 - 不同區域學校

學年度	全國學校	北部區域	中部區域	南部區域	其他區域	NCUT
110	1.10%	0.88%	1.44%	1.26%	0.83%	0.00%
111	1.29%	1.17%	1.13%	1.77%	0.42%	0.05%
112	1.29%	1.24%	0.91%	1.80%	0.76%	0.20%

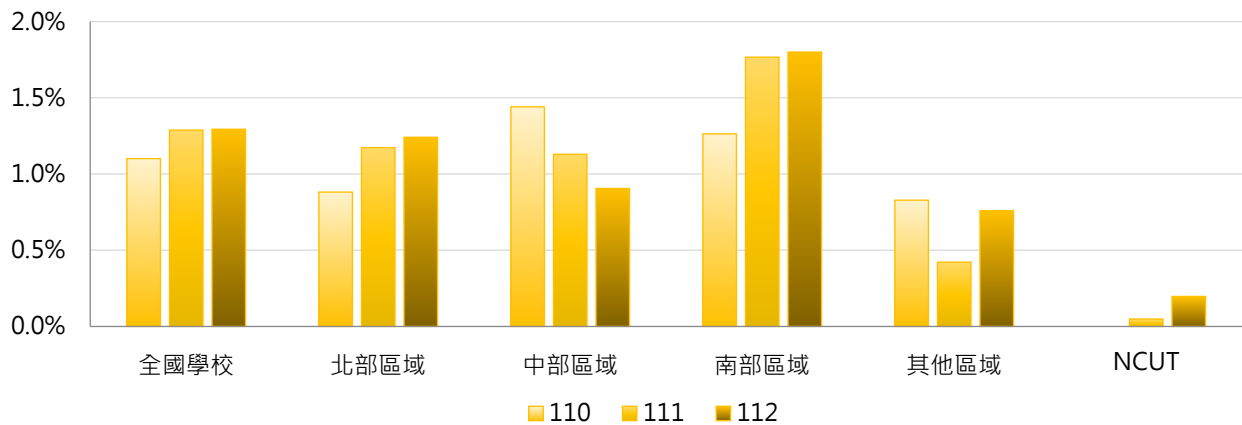

4. 110~112學年度學士班(進修)參與競賽獲獎學生占比 - 排序百分位數

學年度	最小值	第25百分位數	中位數	第75百分位數	最大值	NCUT
110	0.00%	0.00%	0.18%	1.37%	9.47%	0.00%
111	0.00%	0.00%	0.42%	1.60%	11.53%	0.05%
112	0.00%	0.00%	0.43%	1.69%	11.45%	0.20%

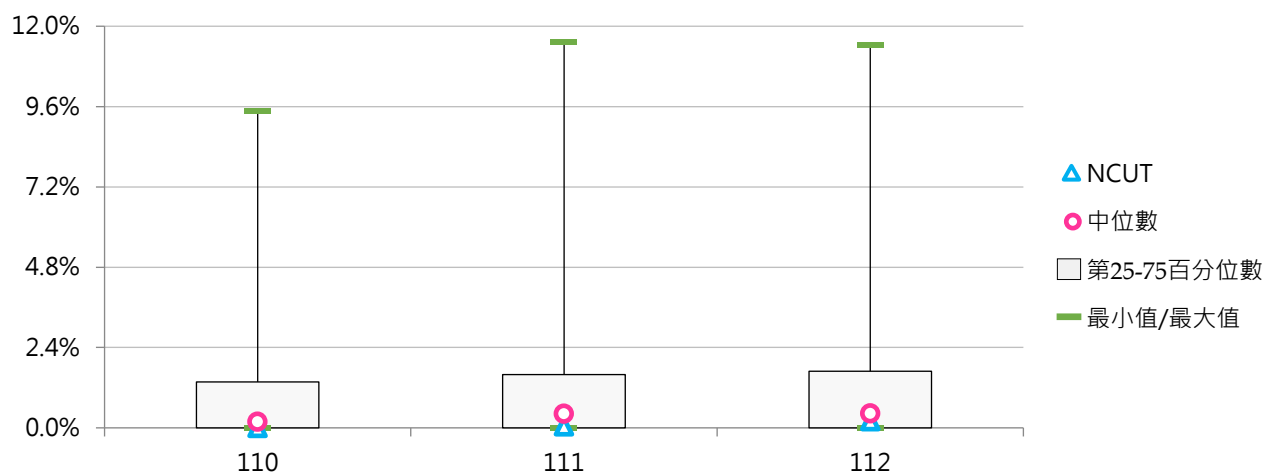

(七) 碩士班(日間)參與競賽獲獎學生人次

< 碩士班(日間)在學學生以學校名義參加競賽之獲獎人次 >

1. 112學年度各類型學校【碩士班(日間)參與競賽獲獎學生人次】最高前三校

公立大學		私立大學		公立技專		私立技專	
NTU	229	CYCU	82	NKUST	170	STUST	136
NCKU	183	TKU	81	NPUST	115	MCUT	107
NTHU	179	THU	60	NTUST	114	CYUT	54
		FJU	60				

2. 110~112學年度碩士班(日間)參與競賽獲獎學生人次 - 不同類型學校

學年度	全國學校	公立學校	私立學校	大學校院	技專校院	NCUT
110	29	61	11	37	19	51
111	29	62	11	38	19	94
112	29	57	14	38	20	90

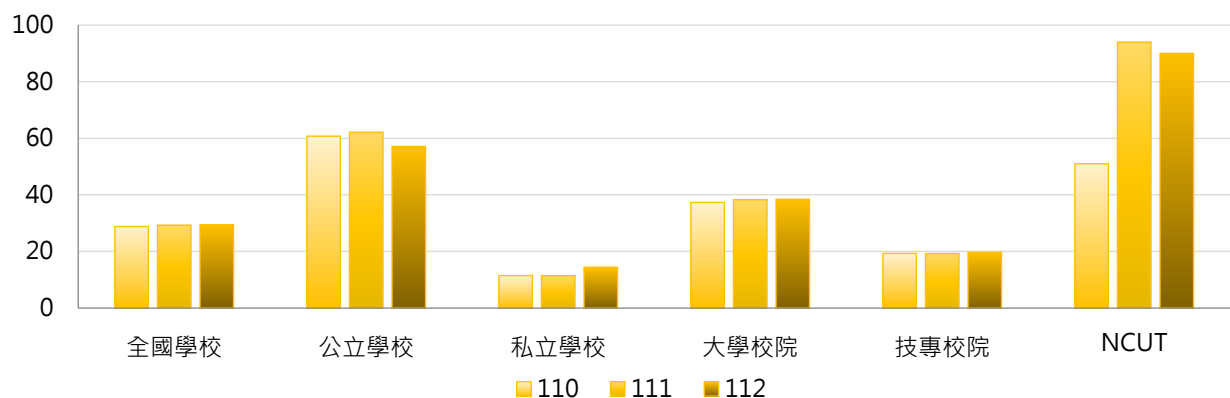

學年度	全國學校	公立大學	私立大學	公立技專	私立技專	NCUT
110	29	60	16	64	8	51
111	29	59	18	69	6	94
112	29	57	21	58	10	90

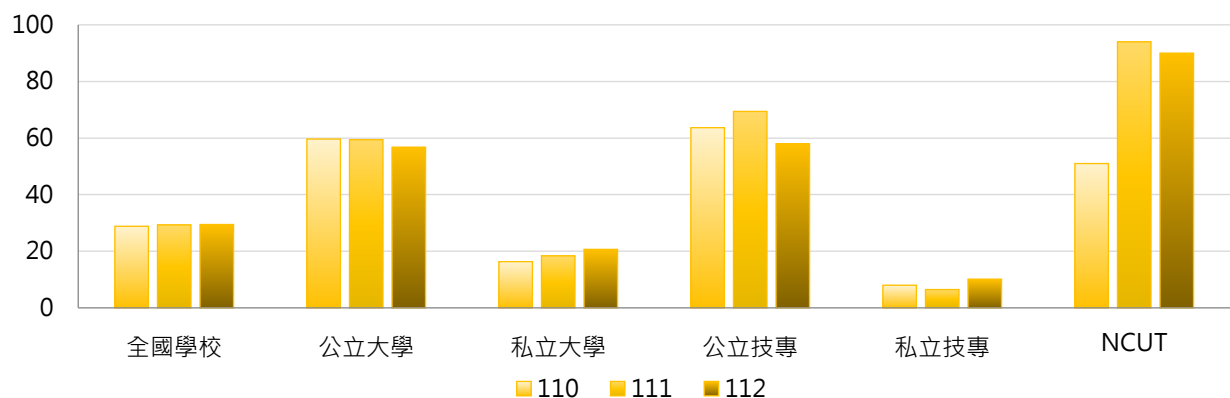

3. 110~112學年度碩士班(日間)參與競賽獲獎學生人次 - 不同區域學校

學年度	全國學校	北部區域	中部區域	南部區域	其他區域	NCUT
110	29	30	34	27	10	51
111	29	30	34	26	15	94
112	29	32	27	29	16	90

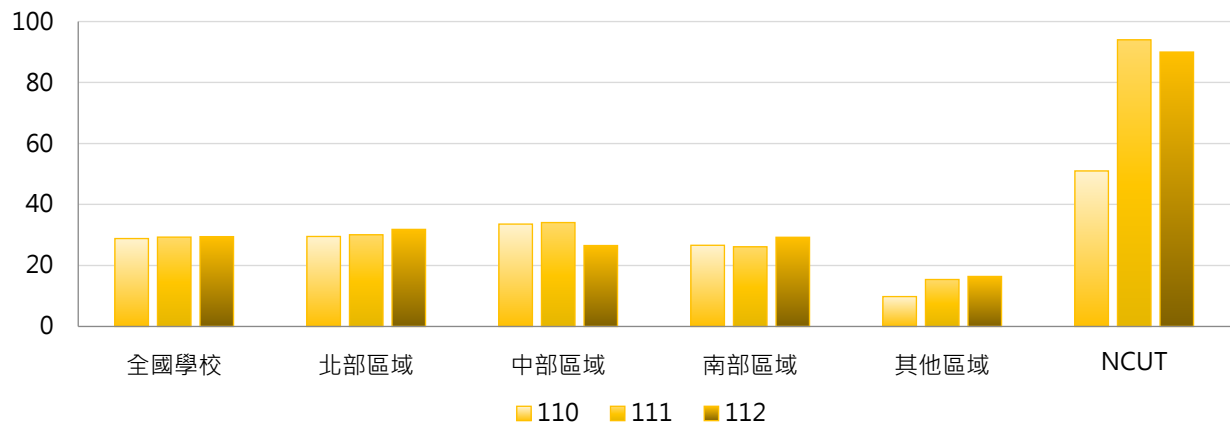

4. 110~112學年度碩士班(日間)參與競賽獲獎學生人次 - 排序百分位數

學年度	最小值	第25百分位數	中位數	第75百分位數	最大值	NCUT
110	0	1	9	35	284	51
111	0	1	10	30	300	94
112	0	0	10	38	229	90

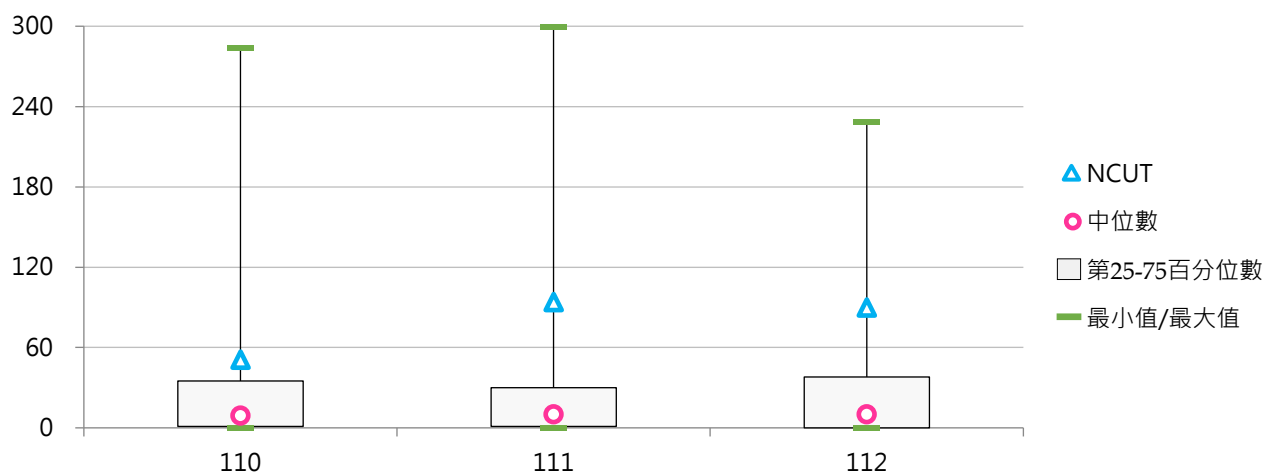

(八) 碩士班(日間)參與競賽獲獎學生占比

< 碩士班(日間)參與競賽獲獎學生人次 / 碩士班(日間)在學學生數 >

1. 112學年度各類型學校【碩士班(日間)參與競賽獲獎學生占比】最高前三校

公立大學		私立大學		公立技專		私立技專	
NTSU	10.24%	CJCU	11.16%	NCUT	12.82%	MCUT	20.00%
NTUA	9.60%	CHU	6.60%	NPUST	10.18%	STUST	18.73%
TNNUA	7.96%	YZU	6.34%	NKUST	6.52%	TPCU	15.46%

2. 110~112學年度碩士班(日間)參與競賽獲獎學生占比 - 不同類型學校

學年度	全國學校	公立學校	私立學校	大學校院	技專校院	NCUT
110	3.54%	3.93%	3.33%	3.11%	4.02%	8.25%
111	3.52%	4.42%	3.04%	3.27%	3.80%	13.86%
112	3.09%	3.23%	3.01%	2.90%	3.29%	12.82%

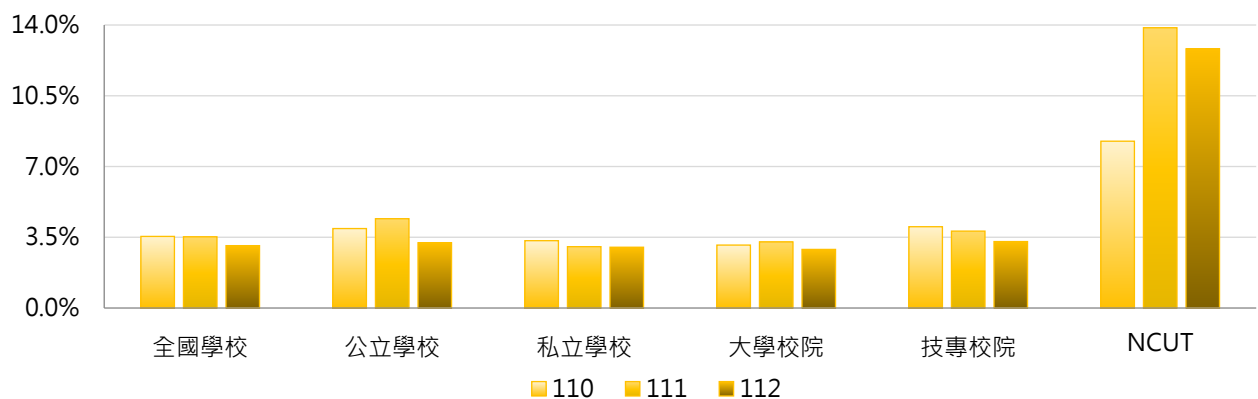

學年度	全國學校	公立大學	私立大學	公立技專	私立技專	NCUT
110	3.54%	3.43%	2.82%	5.27%	3.70%	8.25%
111	3.52%	4.24%	2.35%	4.88%	3.53%	13.86%
112	3.09%	3.02%	2.78%	3.79%	3.16%	12.82%

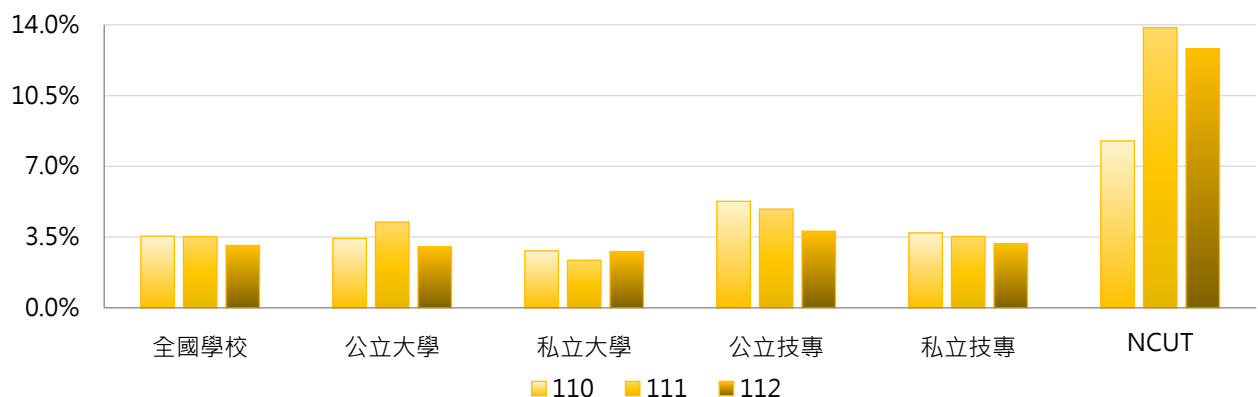

3. 110~112學年度碩士班(日間)參與競賽獲獎學生占比 - 不同區域學校

學年度	全國學校	北部區域	中部區域	南部區域	其他區域	NCUT
110	3.54%	2.98%	5.66%	3.23%	1.42%	8.25%
111	3.52%	3.25%	5.10%	3.01%	2.00%	13.86%
112	3.09%	2.94%	3.16%	3.45%	2.17%	12.82%

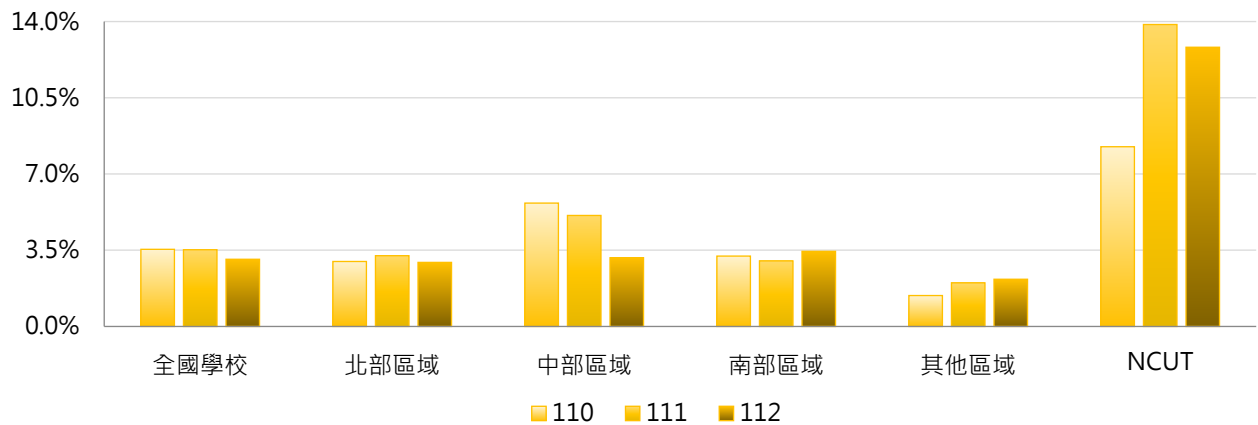

4. 110~112學年度碩士班(日間)參與競賽獲獎學生占比 - 排序百分位數

學年度	最小值	第25百分位數	中位數	第75百分位數	最大值	NCUT
110	0.00%	0.33%	2.10%	4.88%	38.96%	8.25%
111	0.00%	0.53%	1.90%	3.68%	36.26%	13.86%
112	0.00%	0.00%	1.91%	4.00%	20.00%	12.82%

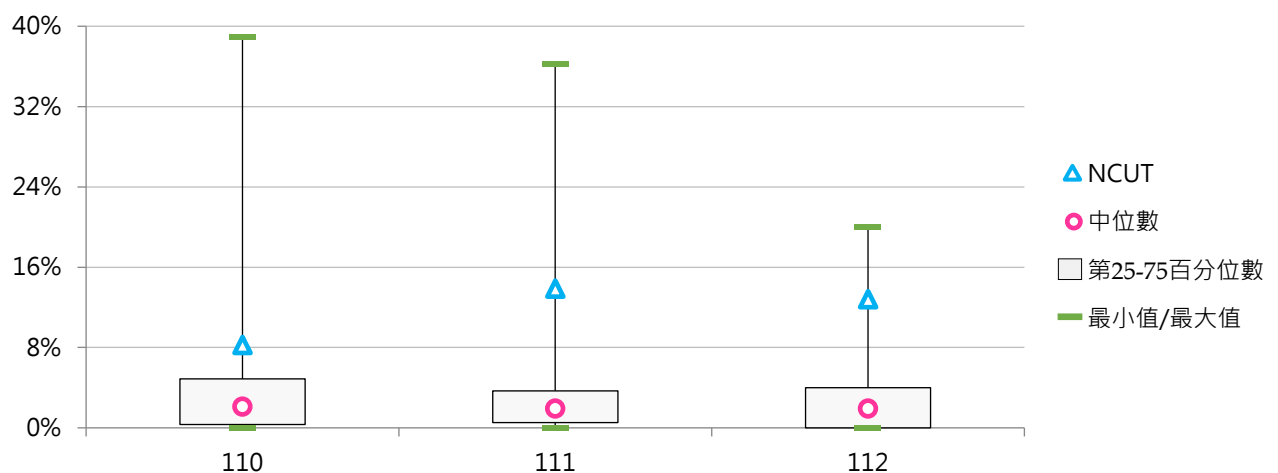



(九) 碩士在職專班參與競賽獲獎學生人次

< 碩士在職專班在學學生以學校名義參加競賽之獲獎人次 >

1. 112學年度各類型學校【碩士在職專班參與競賽獲獎學生人次】最高前三校

公立大學		私立大學		公立技專		私立技專	
UTAPEI	29	THU	17	NPUST	6	STU	10
NKNU	14	FGU	4	NKUST	4	CSU	8
NUTN	14	SCU	4	NCUT	3	CGUST	8

2. 110~112學年度碩士在職專班參與競賽獲獎學生人次 - 不同類型學校

學年度	全國學校	公立學校	私立學校	大學校院	技專校院	NCUT
110	1.61	3.05	0.74	2.08	1.02	1
111	1.46	2.23	0.99	1.86	0.94	1
112	1.79	2.59	1.30	2.15	1.31	3

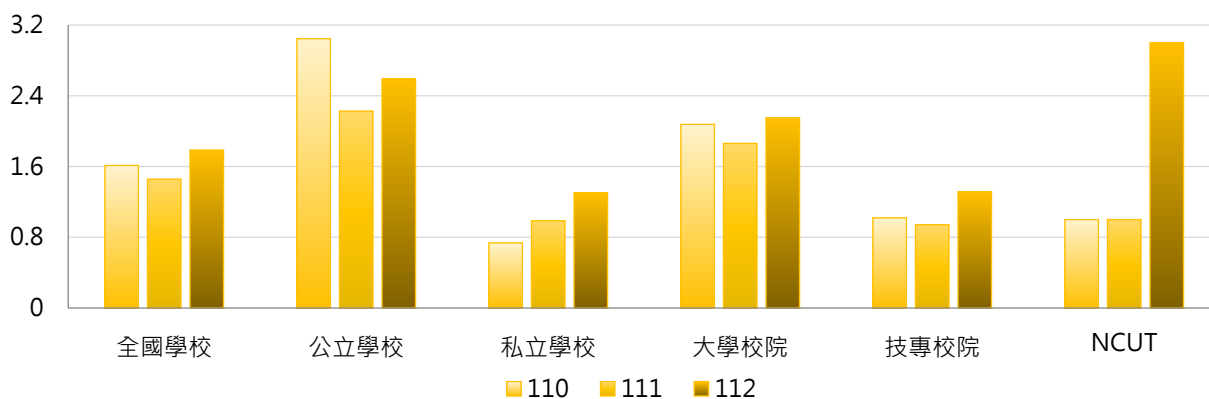

學年度	全國學校	公立大學	私立大學	公立技專	私立技專	NCUT
110	1.61	3.38	0.82	2.17	0.67	1
111	1.46	2.44	1.30	1.67	0.72	1
112	1.79	3.13	1.24	1.17	1.36	3

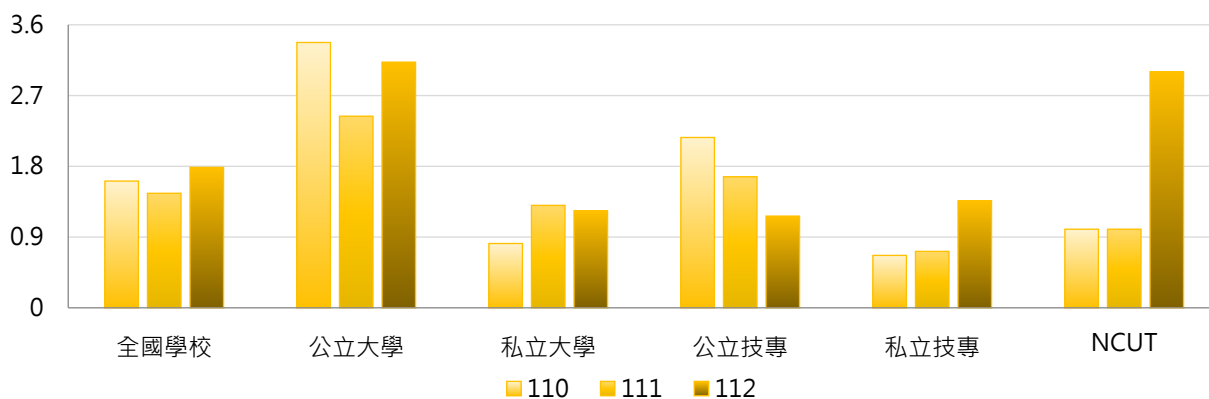



3. 110~112學年度碩士在職專班參與競賽獲獎學生人次 - 不同區域學校

學年度	全國學校	北部區域	中部區域	南部區域	其他區域	NCUT
110	1.61	1.22	1.16	2.81	0.25	1
111	1.46	0.95	1.72	2.28	0.25	1
112	1.79	1.68	1.16	2.69	0.00	3

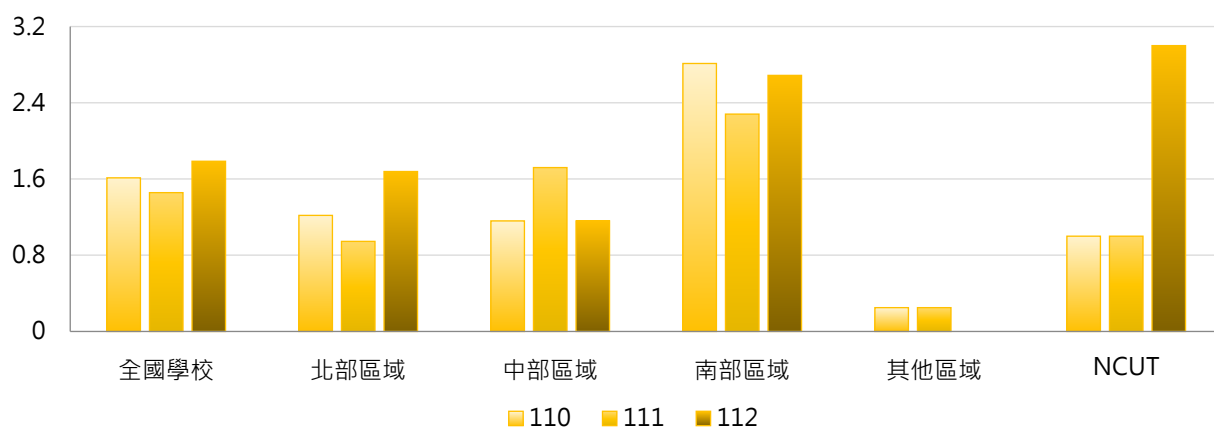

4. 110~112學年度碩士在職專班參與競賽獲獎學生人次 - 排序百分位數

學年度	最小值	第25百分位數	中位數	第75百分位數	最大值	NCUT
110	0	0	0	2	27	1
111	0	0	0	1	27	1
112	0	0	0	2	29	3

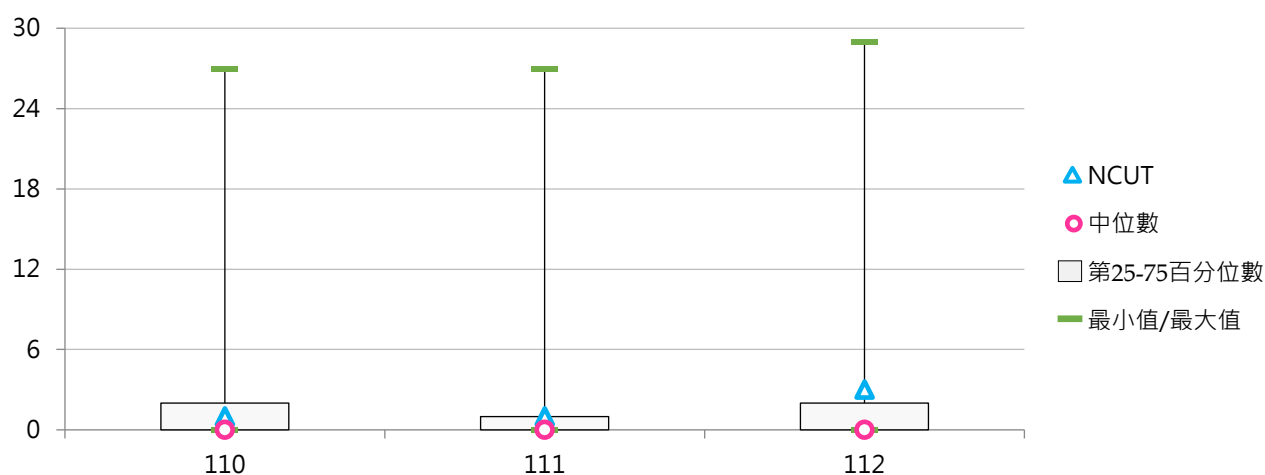



(十) 碩士在職專班參與競賽獲獎學生占比

< 碩士在職專班參與競賽獲獎學生人次 / 碩士在職專班在學學生數 >

1. 112學年度各類型學校【碩士在職專班參與競賽獲獎學生占比】最高前三校

公立大學		私立大學		公立技專		私立技專	
UTAPEI	2.32%	FGU	3.77%	NPUST	2.47%	TUT	4.85%
NUTN	2.20%	THU	2.26%	NCUT	0.96%	CGUST	4.85%
NTUA	1.53%	TMU	0.96%	NTCUST	0.35%	CSU	4.26%

2. 110~112學年度碩士在職專班參與競賽獲獎學生占比 - 不同類型學校

學年度	全國學校	公立學校	私立學校	大學校院	技專校院	NCUT
110	0.53%	0.60%	0.49%	0.36%	0.75%	0.34%
111	0.44%	0.42%	0.45%	0.36%	0.54%	0.34%
112	0.51%	0.33%	0.62%	0.33%	0.75%	0.96%

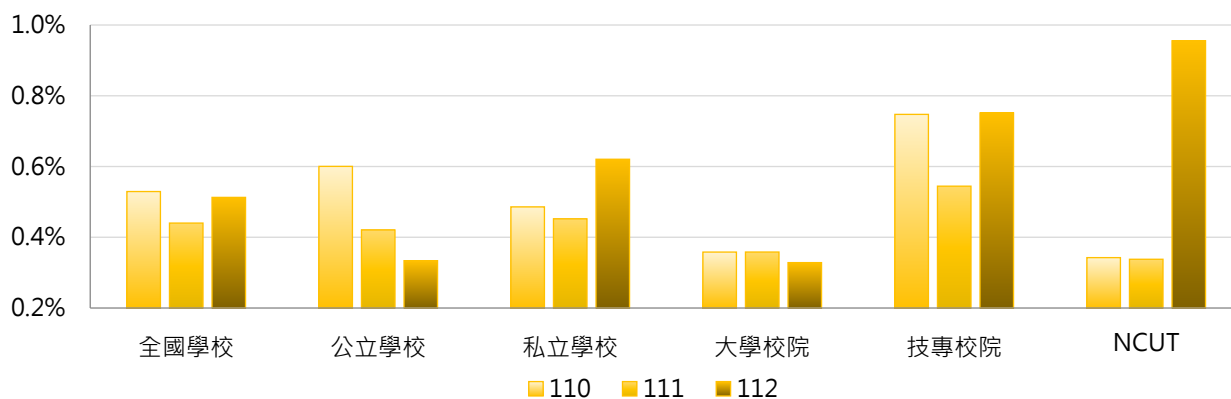

學年度	全國學校	公立大學	私立大學	公立技專	私立技專	NCUT
110	0.53%	0.44%	0.28%	1.03%	0.66%	0.34%
111	0.44%	0.46%	0.26%	0.31%	0.62%	0.34%
112	0.51%	0.33%	0.32%	0.33%	0.88%	0.96%

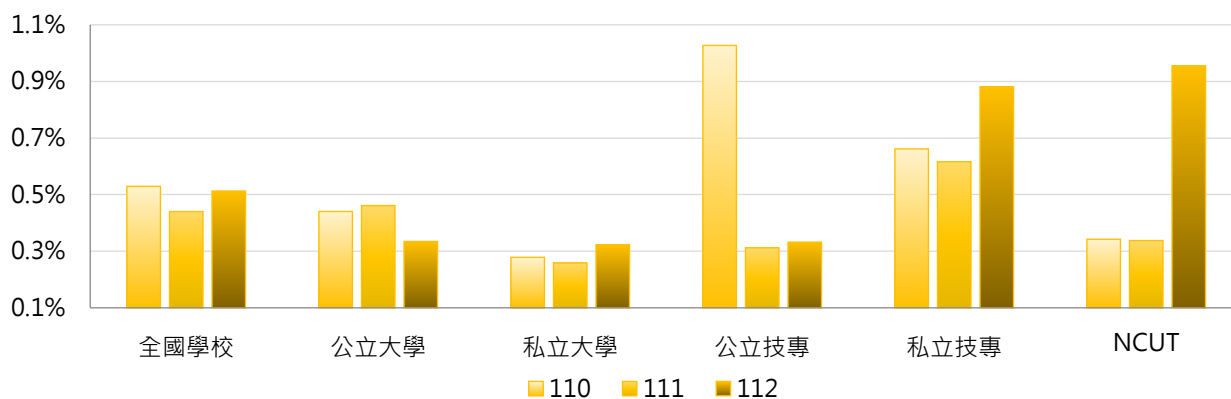

3. 110~112學年度碩士在職專班參與競賽獲獎學生占比 - 不同區域學校

學年度	全國學校	北部區域	中部區域	南部區域	其他區域	NCUT
110	0.53%	0.52%	0.45%	0.67%	0.04%	0.34%
111	0.44%	0.22%	0.69%	0.67%	0.05%	0.34%
112	0.51%	0.47%	0.32%	0.79%	0.00%	0.96%

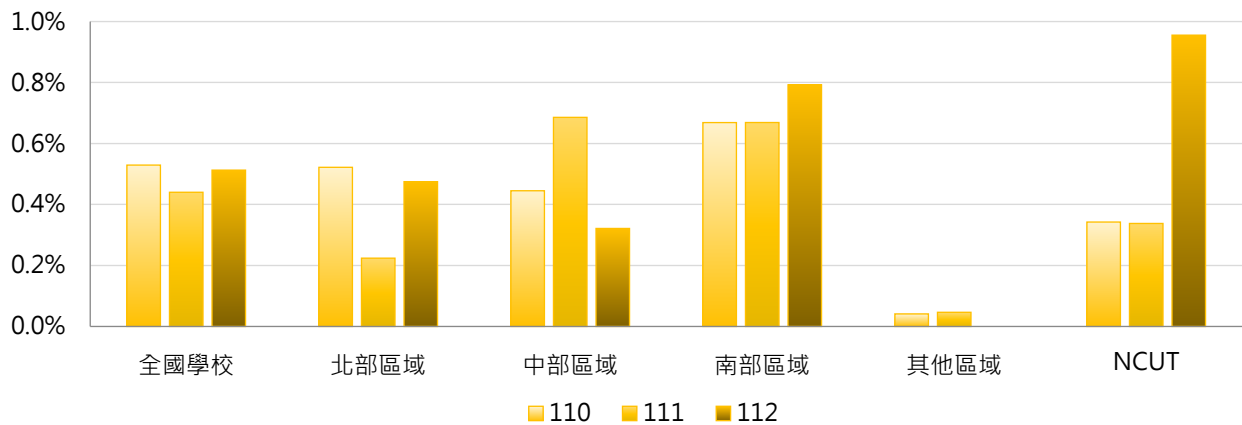

4. 110~112學年度碩士在職專班參與競賽獲獎學生占比 - 排序百分位數

學年度	最小值	第25百分位數	中位數	第75百分位數	最大值	NCUT
110	0.00%	0.00%	0.00%	0.33%	10.64%	0.34%
111	0.00%	0.00%	0.00%	0.23%	9.09%	0.34%
112	0.00%	0.00%	0.00%	0.37%	4.85%	0.96%

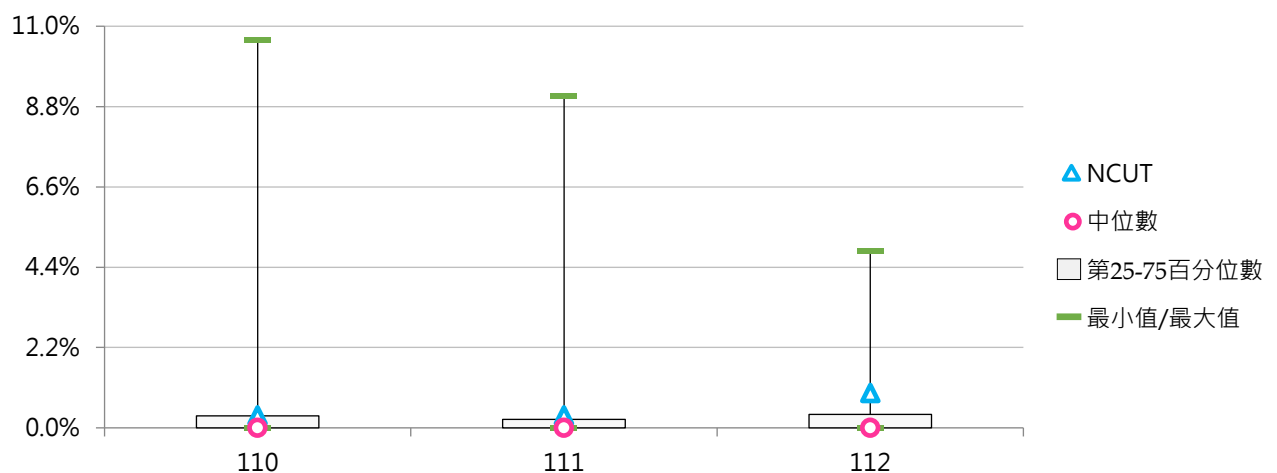

(十一) 博士班參與競賽獲獎學生人次

< 博士班在學學生以學校名義參加競賽之獲獎人次 >

1. 112學年度各類型學校【博士班參與競賽獲獎學生人次】最高前三校

公立大學		私立大學		公立技專		私立技專	
NTU	144	TMU	28	NTUST	36	MCUT	32
NTHU	96	CGU	14	NPUST	9	STUST	9
NCKU	70	DYU	12	NKUST	7	KSU	1
				YUNTECH	7		

2. 110~112學年度博士班參與競賽獲獎學生人次 - 不同類型學校

學年度	全國學校	公立學校	私立學校	大學校院	技專校院	NCUT
110	9.40	15.02	3.49	10.10	7.16	0
111	9.74	15.12	3.79	11.75	3.26	3
112	10.20	14.93	4.97	11.97	5.05	0

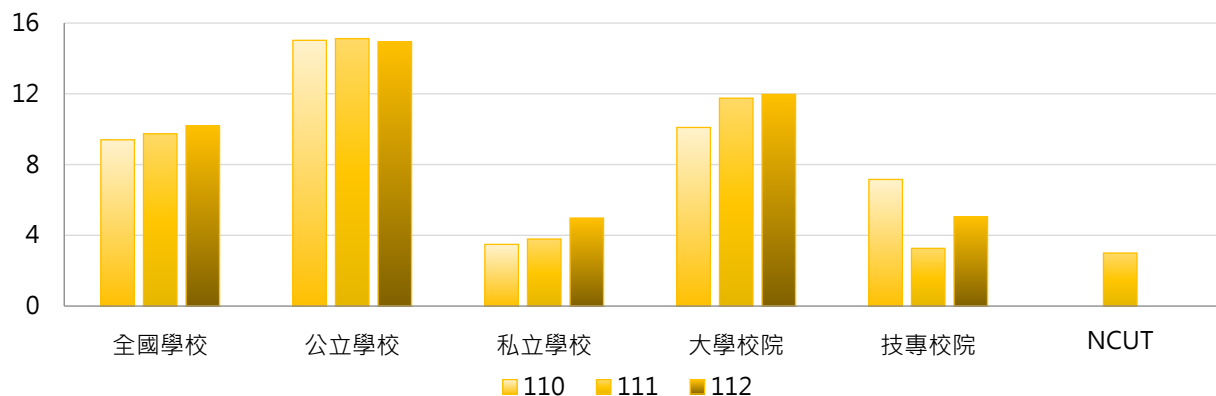

學年度	全國學校	公立大學	私立大學	公立技專	私立技專	NCUT
110	9.40	16.13	3.87	11.60	2.22	0
111	9.74	18.19	4.66	5.30	1.00	3
112	10.20	18.06	5.24	5.82	4.20	0

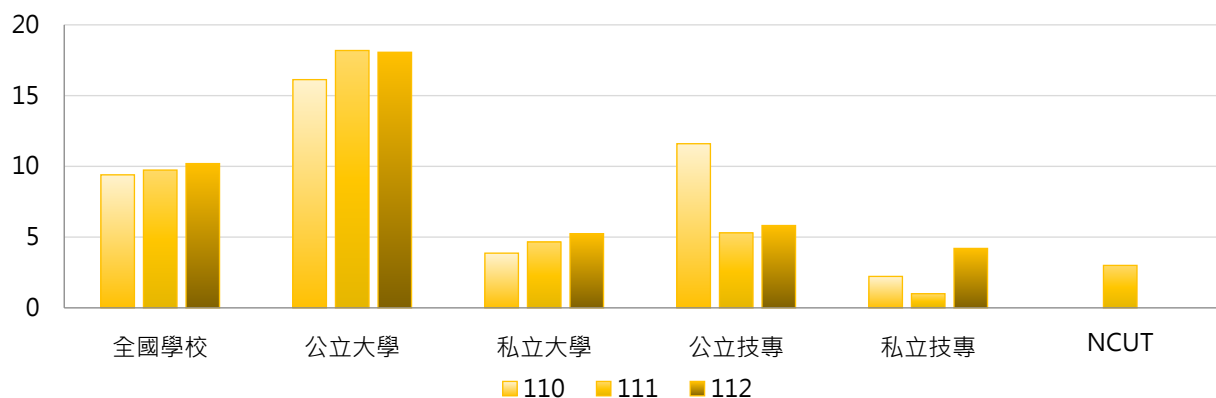

3. 110~112學年度博士班參與競賽獲獎學生人次 - 不同區域學校

學年度	全國學校	北部區域	中部區域	南部區域	其他區域	NCUT
110	9.40	12.66	5.00	8.20	4.00	0
111	9.74	13.30	6.32	7.75	3.00	3
112	10.20	15.16	4.75	7.95	1.50	0

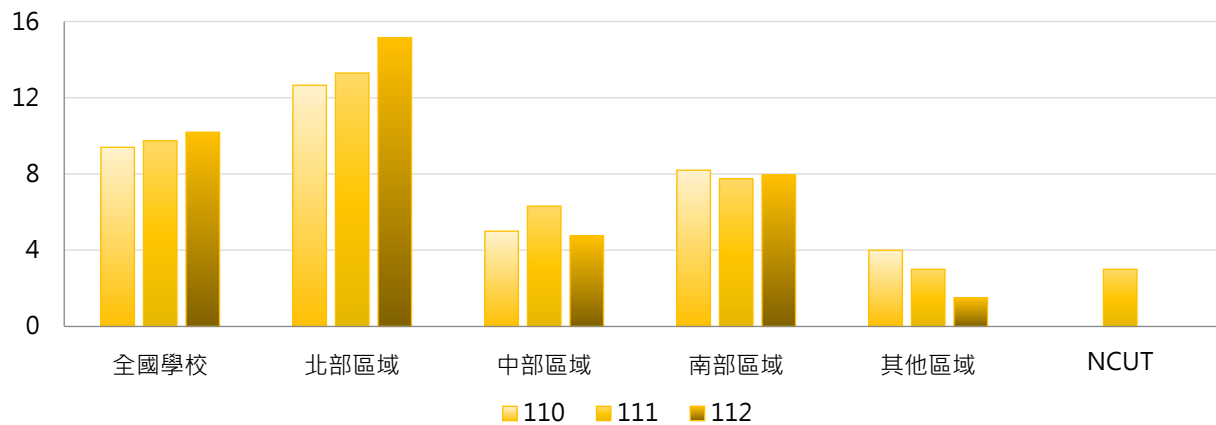

4. 110~112學年度博士班參與競賽獲獎學生人次 - 排序百分位數

學年度	最小值	第25百分位數	中位數	第75百分位數	最大值	NCUT
110	0	0	1	7	98	0
111	0	0	2	8	129	3
112	0	0	2	9	144	0

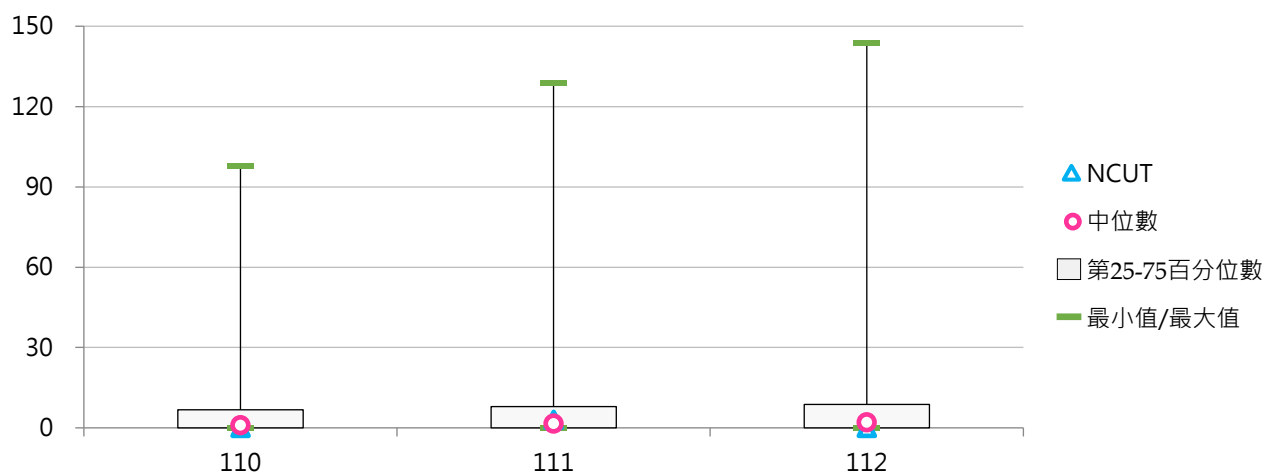

(十二) 博士班參與競賽獲獎學生占比

< 博士班參與競賽獲獎學生人次 / 博士班在學學生數 >

1. 112學年度各類型學校【博士班參與競賽獲獎學生占比】最高前三校

公立大學		私立大學		公立技專		私立技專	
TNNUA	14.93%	DYU	10.62%	NPUST	3.67%	MCUT	51.61%
NCU	6.83%	MCU	7.69%	NTUST	3.32%	STUST	11.11%
NIU	6.25%	ISU	6.87%	YUNTECH	1.65%	KSU	3.45%

2. 110~112學年度博士班參與競賽獲獎學生占比 - 不同類型學校

學年度	全國學校	公立學校	私立學校	大學校院	技專校院	NCUT
110	2.87%	3.05%	2.67%	2.78%	3.14%	0.00%
111	2.06%	1.96%	2.17%	2.11%	1.88%	5.77%
112	2.66%	1.87%	3.53%	2.31%	3.65%	0.00%

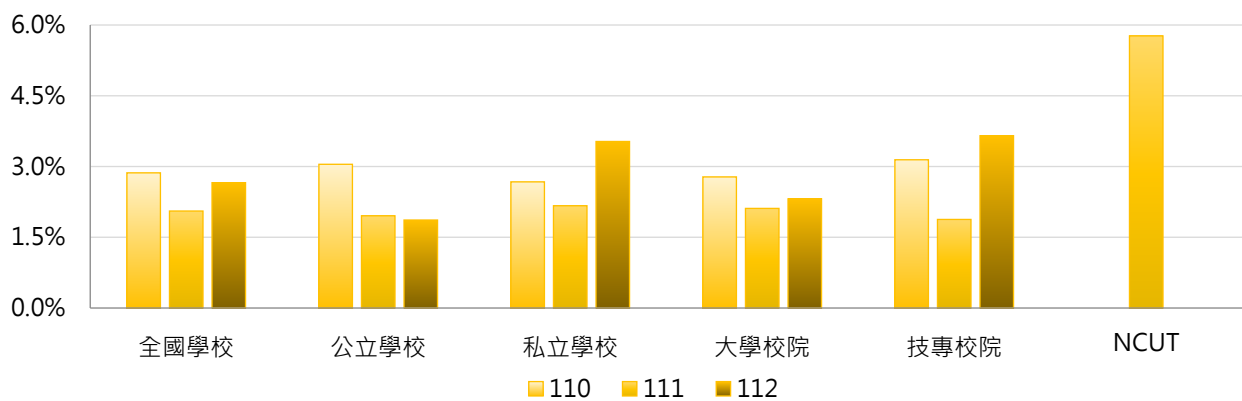

學年度	全國學校	公立大學	私立大學	公立技專	私立技專	NCUT
110	2.87%	3.46%	2.07%	1.76%	4.68%	0.00%
111	2.06%	2.05%	2.18%	1.65%	2.13%	5.77%
112	2.66%	2.18%	2.47%	0.96%	6.62%	0.00%

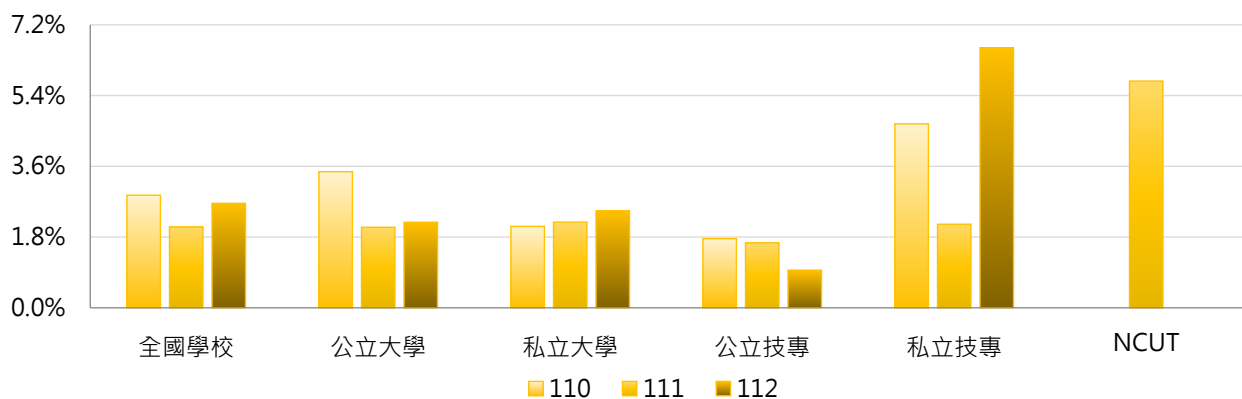

3. 110~112學年度博士班參與競賽獲獎學生占比 - 不同區域學校

學年度	全國學校	北部區域	中部區域	南部區域	其他區域	NCUT
110	2.87%	2.73%	2.79%	3.47%	0.95%	0.00%
111	2.06%	2.15%	2.36%	1.65%	1.70%	5.77%
112	2.66%	3.30%	1.78%	2.74%	0.58%	0.00%

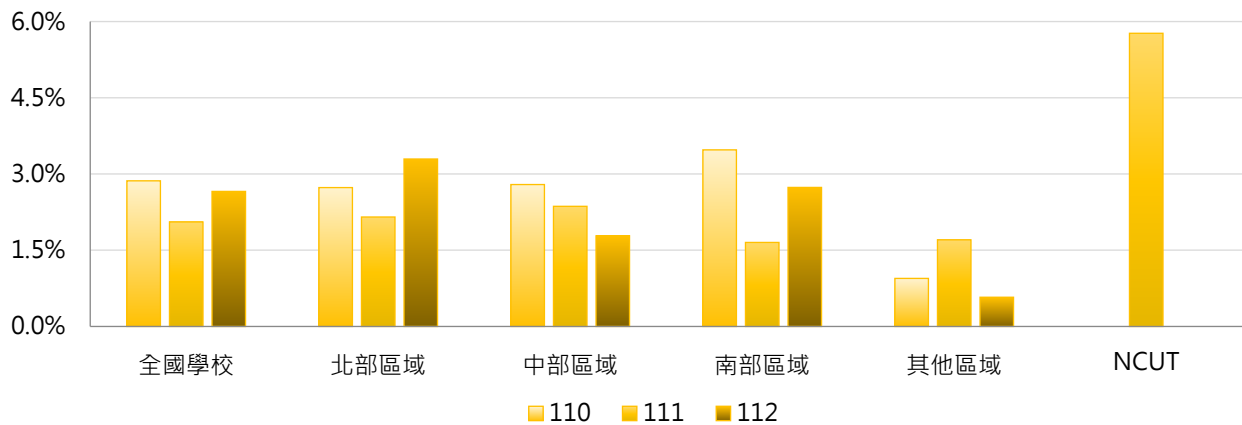

4. 110~112學年度博士班參與競賽獲獎學生占比 - 排序百分位數

學年度	最小值	第25百分位數	中位數	第75百分位數	最大值	NCUT
110	0.00%	0.00%	0.99%	3.82%	26.32%	0.00%
111	0.00%	0.00%	0.67%	3.17%	19.15%	5.77%
112	0.00%	0.00%	1.15%	3.42%	51.61%	0.00%

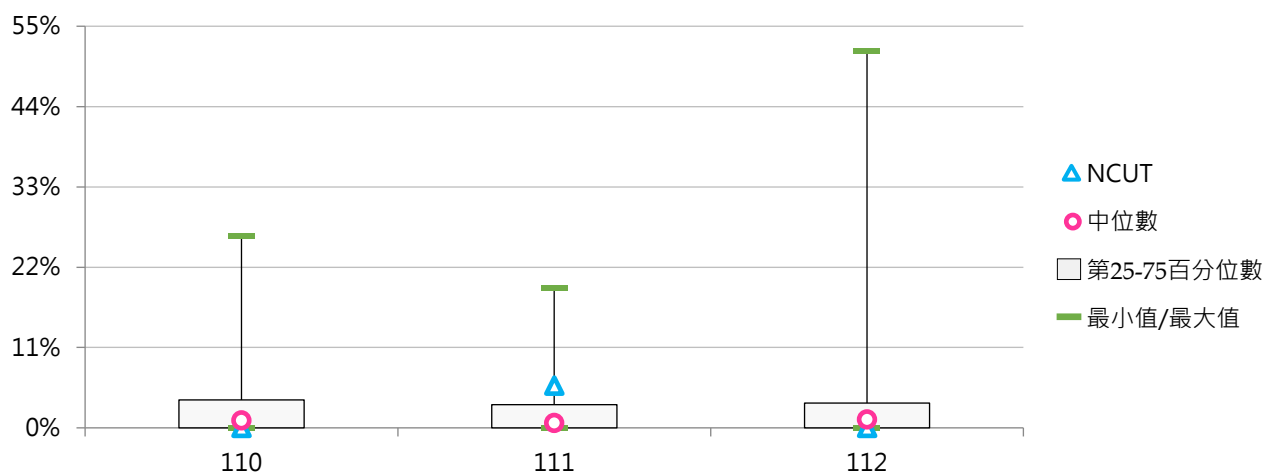



(十三) 五專參與競賽獲獎學生人次

< 五專在學學生以學校名義參加競賽之獲獎人次 >

1. 112學年度各類型學校【五專參與競賽獲獎學生人次】最高前三校

公立大學		私立大學		公立技專		私立技專	
--	--	UKN	496	NTIN	315	CJC	347
--	--	TCU	5	NKUST	78	TUT	283
--	--	--	--	NTCUST	53	MKC	256

2. 110~112學年度五專參與競賽獲獎學生人次 - 不同類型學校

學年度	全國學校	公立學校	私立學校	大學校院	技專校院	NCUT
110	60	35	68	44	62	--
111	71	75	69	54	72	--
112	79	51	87	125	74	--

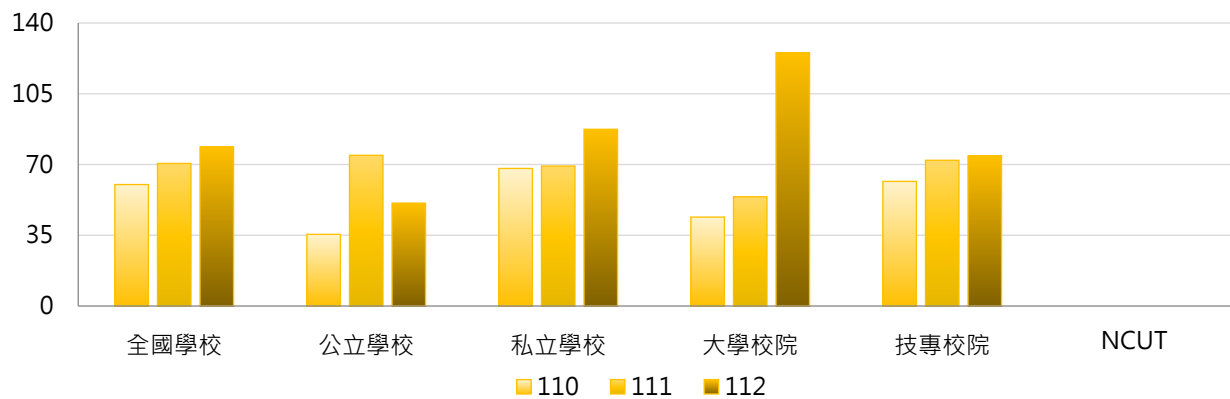

學年度	全國學校	公立大學	私立大學	公立技專	私立技專	NCUT
110	60	0	88	43	67	--
111	71	0	108	91	67	--
112	79	0	251	62	78	--

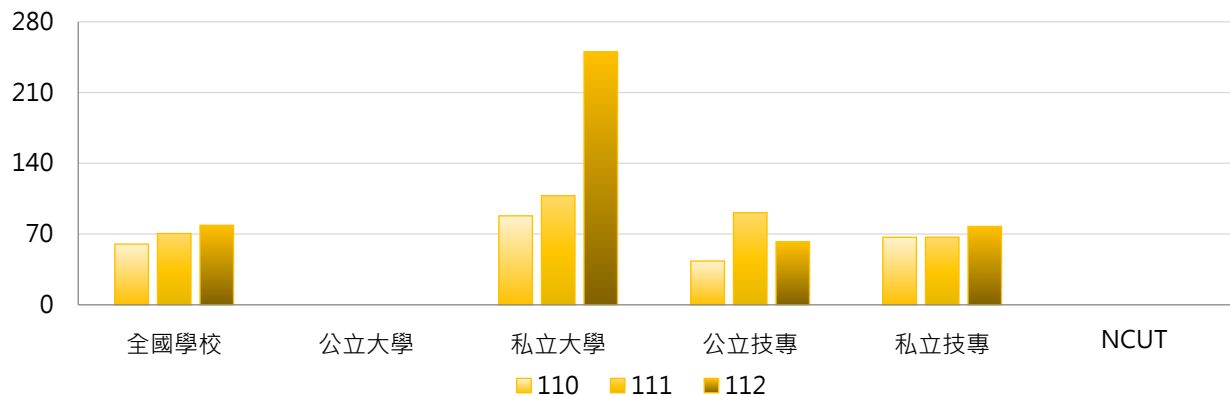

3. 110~112學年度五專參與競賽獲獎學生人次 - 不同區域學校

學年度	全國學校	北部區域	中部區域	南部區域	其他區域	NCUT
110	60	49	34	80	69	--
111	71	77	99	62	11	--
112	79	93	28	83	22	--

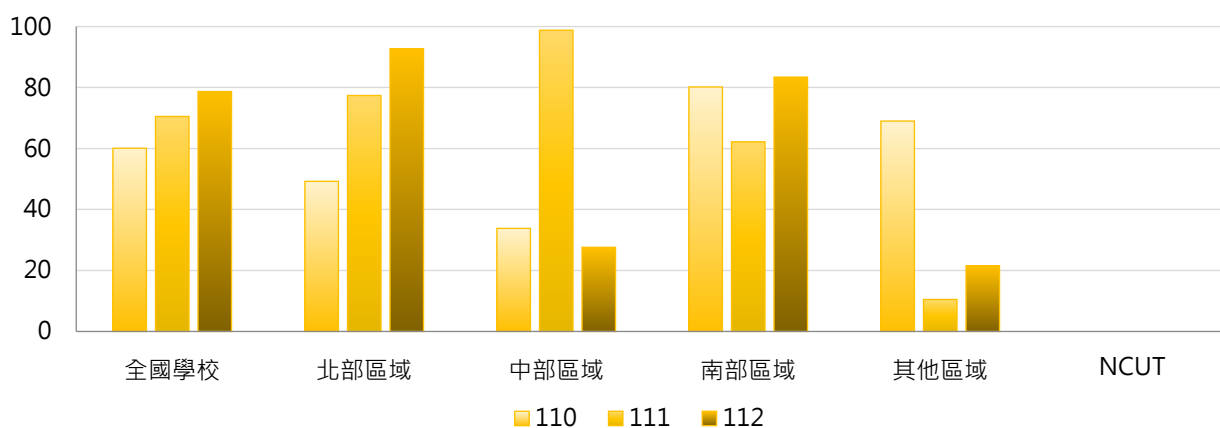

4. 110~112學年度五專參與競賽獲獎學生人次 - 排序百分位數

學年度	最小值	第25百分位數	中位數	第75百分位數	最大值	NCUT
110	0	5	38	87	254	--
111	0	2	22	77	410	--
112	0	4	31	81	496	--

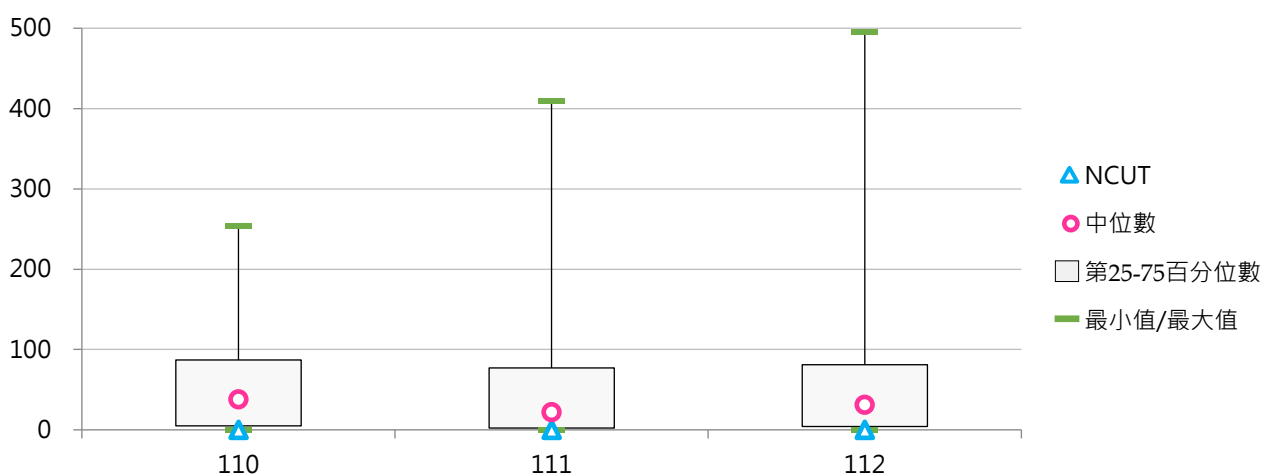

(十四) 五專參與競賽獲獎學生占比

< 五專參與競賽獲獎學生人次 / 五專在學學生數 >

1. 112學年度各類型學校【五專參與競賽獲獎學生占比】最高前三校

公立大學		私立大學		公立技專		私立技專	
--	--	UKN	18.54%	NTUT	21.57%	TUMT	43.01%
--	--	TCU	0.39%	NTC	20.32%	TUT	33.25%
--	--	--	--	NTIN	16.77%	LIT	17.42%

2. 110~112學年度五專參與競賽獲獎學生占比 - 不同類型學校

學年度	全國學校	公立學校	私立學校	大學校院	技專校院	NCUT
110	4.97%	4.13%	5.24%	2.90%	5.17%	--
111	6.24%	6.85%	6.05%	2.05%	6.64%	--
112	6.18%	7.04%	5.91%	4.73%	6.32%	--

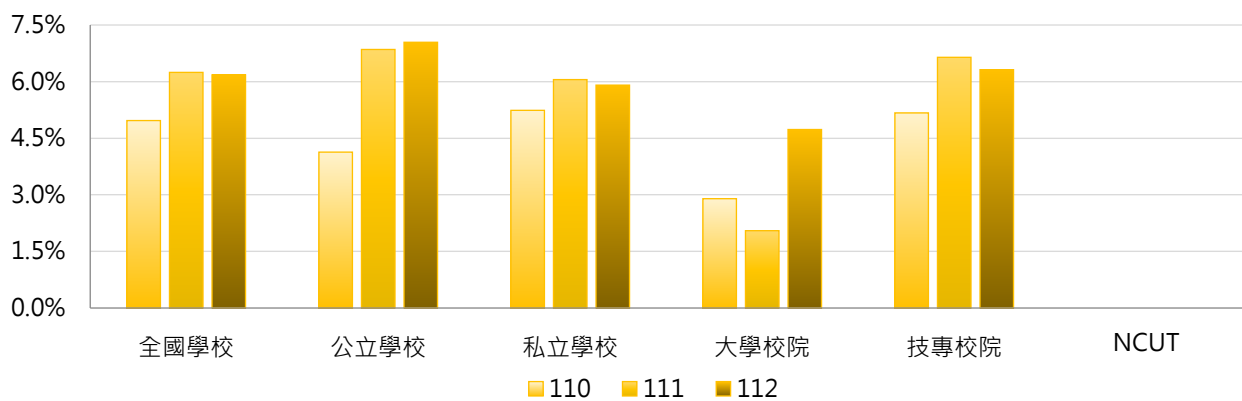

學年度	全國學校	公立大學	私立大學	公立技專	私立技專	NCUT
110	4.97%	0.00%	5.79%	5.05%	5.20%	--
111	6.24%	0.00%	4.10%	8.37%	6.17%	--
112	6.18%	0.00%	9.46%	8.61%	5.69%	--

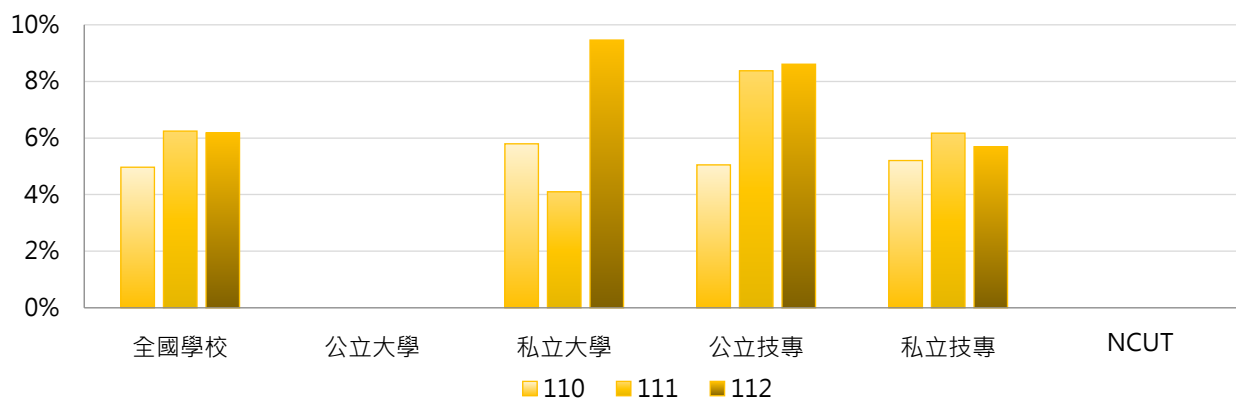

3. 110~112學年度五專參與競賽獲獎學生占比 - 不同區域學校

學年度	全國學校	北部區域	中部區域	南部區域	其他區域	NCUT
110	4.97%	4.95%	5.33%	4.84%	5.42%	--
111	6.24%	8.59%	4.04%	4.51%	4.75%	--
112	6.18%	7.76%	1.53%	5.30%	10.35%	--

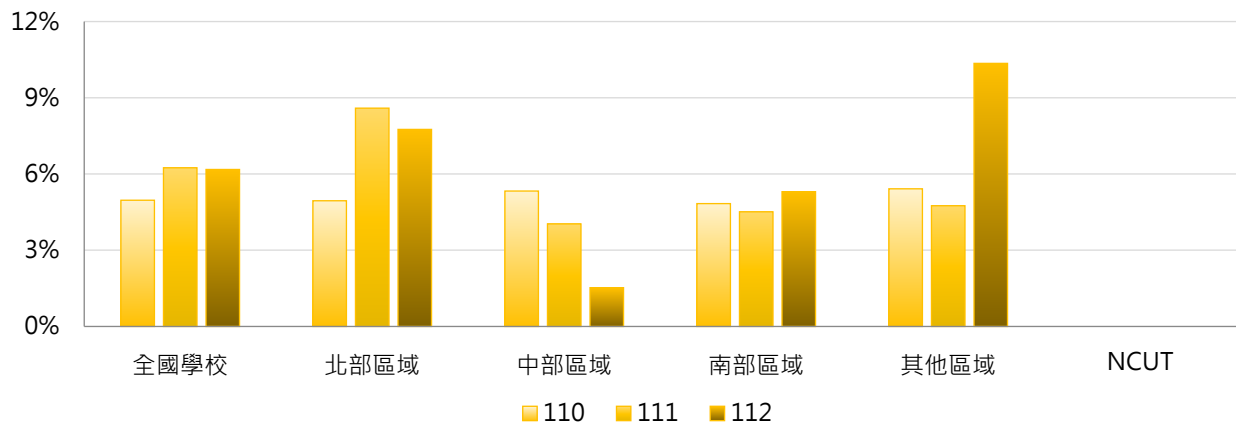

4. 110~112學年度五專參與競賽獲獎學生占比 - 排序百分位數

學年度	最小值	第25百分位數	中位數	第75百分位數	最大值	NCUT
110	0.00%	0.75%	2.32%	5.70%	22.56%	--
111	0.00%	0.54%	2.69%	8.85%	53.87%	--
112	0.00%	0.50%	2.53%	6.26%	43.01%	--

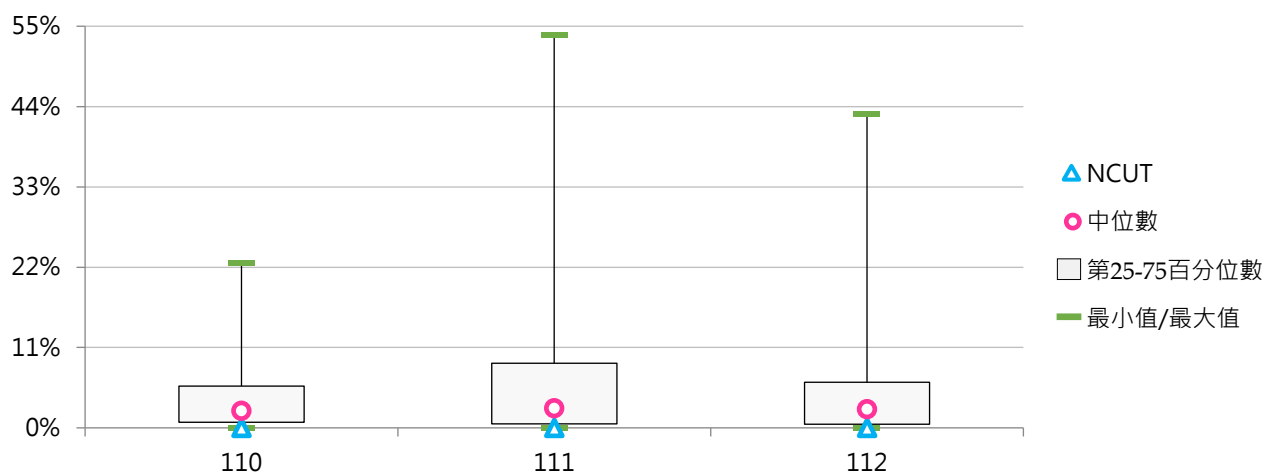

二、論文出版及展演活動

(一) 全校論文出版及展演活動學生人次

< 全部學制班別在學學生專書出版、論文發表及校外展演人次 >

1. 112學年度各類型學校【全校論文出版及展演活動學生人次】最高前三校

公立大學		私立大學		公立技專		私立技專	
NCU	2,433	MCU	1,100	NKUST	599	TUT	1,589
NTHU	1,444	CMU	722	NTUT	432	MCUT	1,250
NTU	1,338	USC	676	YUNTECH	303	STUST	538

2. 110~112學年度全校論文出版及展演活動學生人次 - 不同類型學校

學年度	全國學校	公立學校	私立學校	大學校院	技專校院	NCUT
110	177	287	122	289	77	86
111	216	358	145	354	93	137
112	213	336	151	329	109	79

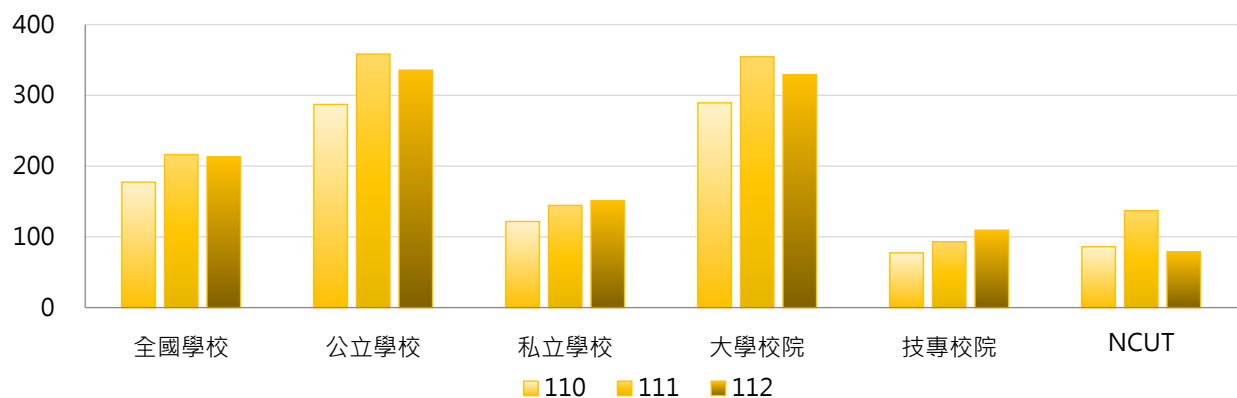

學年度	全國學校	公立大學	私立大學	公立技專	私立技專	NCUT
110	177	367	217	118	67	86
111	216	454	261	155	77	137
112	213	429	235	136	103	79

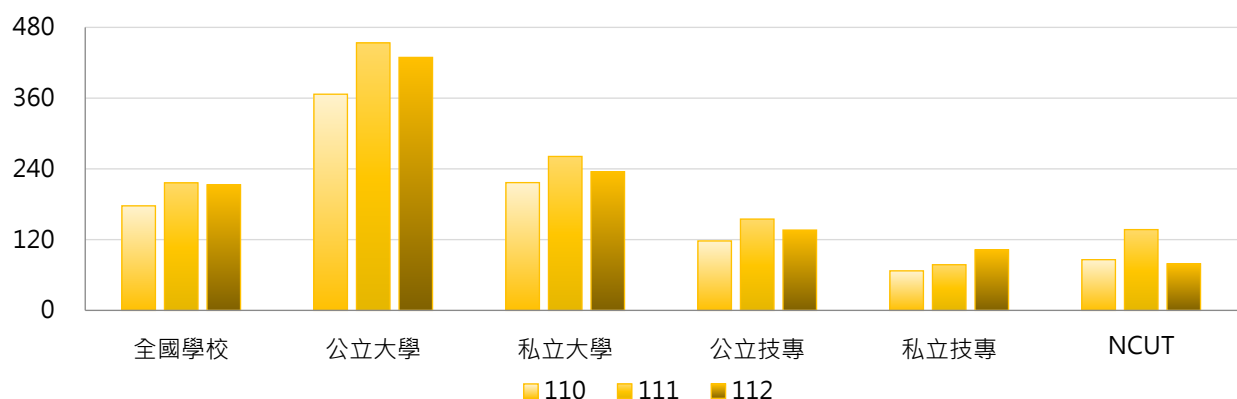

3. 110~112學年度全校論文出版及展演活動學生人次 - 不同區域學校

學年度	全國學校	北部區域	中部區域	南部區域	其他區域	NCUT
110	177	203	176	139	128	86
111	216	230	262	168	165	137
112	213	244	184	187	152	79

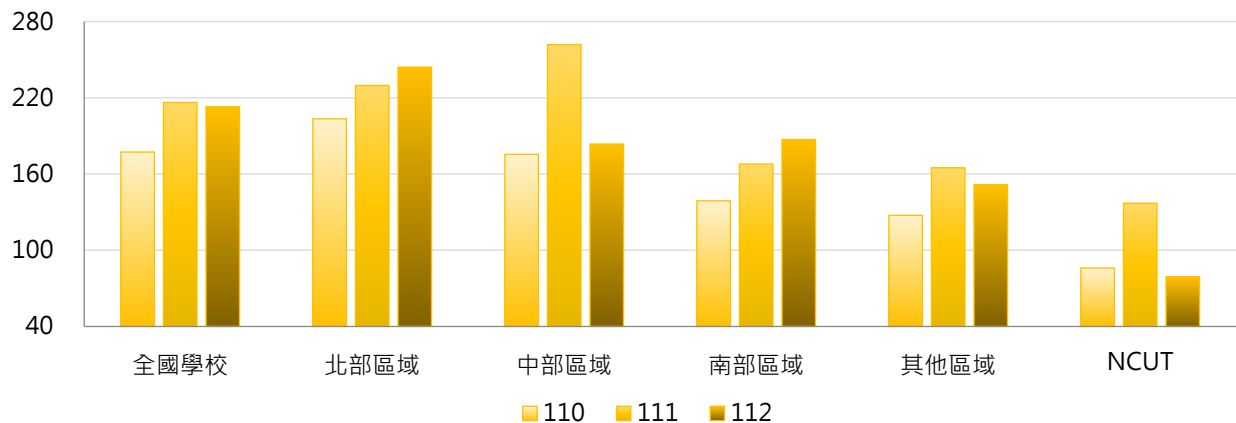

4. 110~112學年度全校論文出版及展演活動學生人次 - 排序百分位數

學年度	最小值	第25百分位數	中位數	第75百分位數	最大值	NCUT
110	0	5	52	239	1,691	86
111	0	4	71	309	1,559	137
112	0	6	63	249	2,433	79

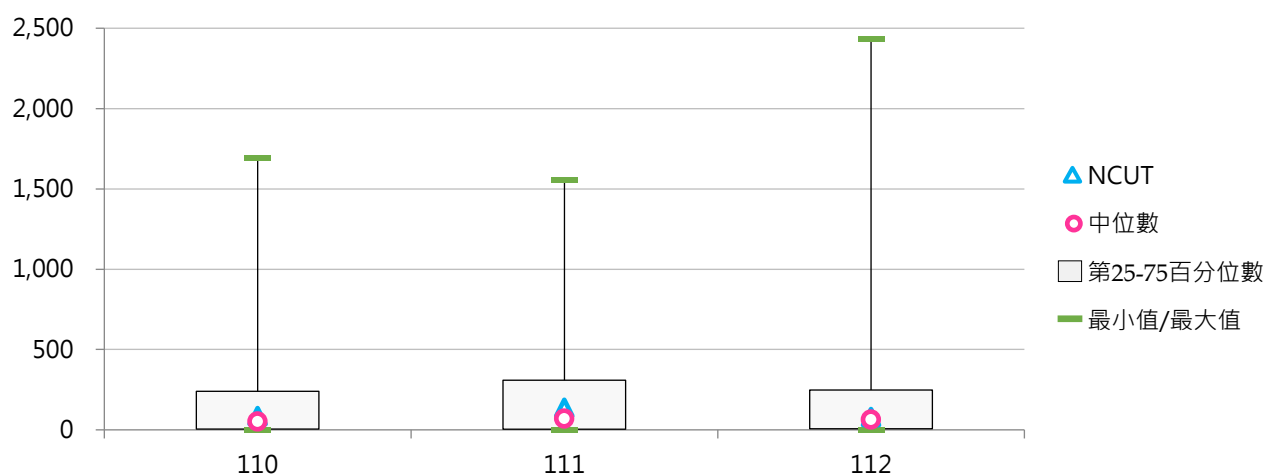

(二) 全校論文出版及展演活動學生占比

< 全部學制班別論文出版及展演活動學生人次 / 全部學制班別在學學生數 >

1. 112學年度各類型學校【全校論文出版及展演活動學生占比】最高前三校

公立大學		私立大學		公立技專		私立技專	
NCU	19.47%	AU	19.78%	NTUT	3.16%	MCUT	28.89%
TNUA	18.71%	CMU	9.82%	YUNTECH	2.93%	TUT	16.45%
NTHU	7.94%	CTBC	8.46%	NPUST	2.83%	TPCU	6.35%

2. 110~112學年度全校論文出版及展演活動學生占比 - 不同類型學校

學年度	全國學校	公立學校	私立學校	大學校院	技專校院	NCUT
110	2.09%	3.22%	1.53%	3.47%	0.86%	0.69%
111	2.65%	4.58%	1.67%	4.44%	1.05%	1.10%
112	2.48%	3.34%	2.05%	3.71%	1.38%	0.63%

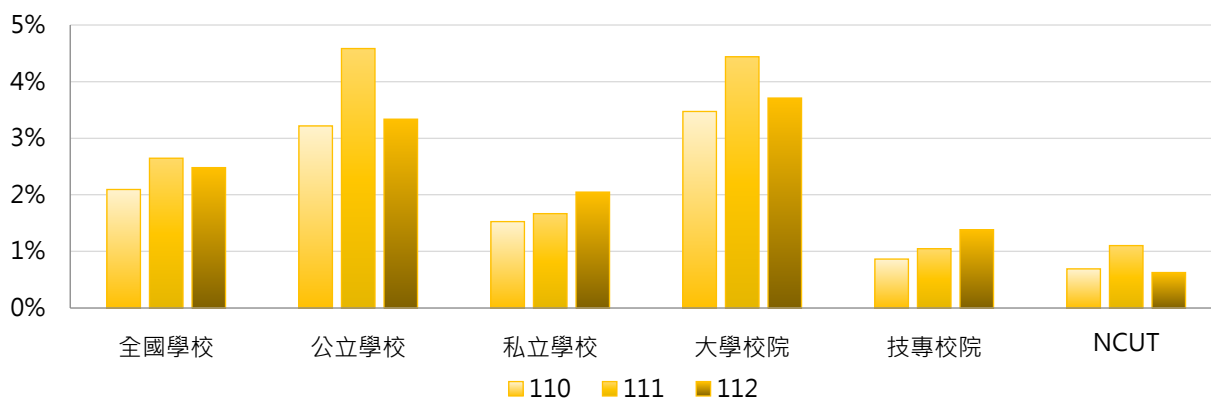

學年度	全國學校	公立大學	私立大學	公立技專	私立技專	NCUT
110	2.09%	4.28%	2.72%	0.96%	0.84%	0.69%
111	2.65%	6.15%	2.83%	1.25%	1.00%	1.10%
112	2.48%	4.37%	3.09%	1.13%	1.45%	0.63%

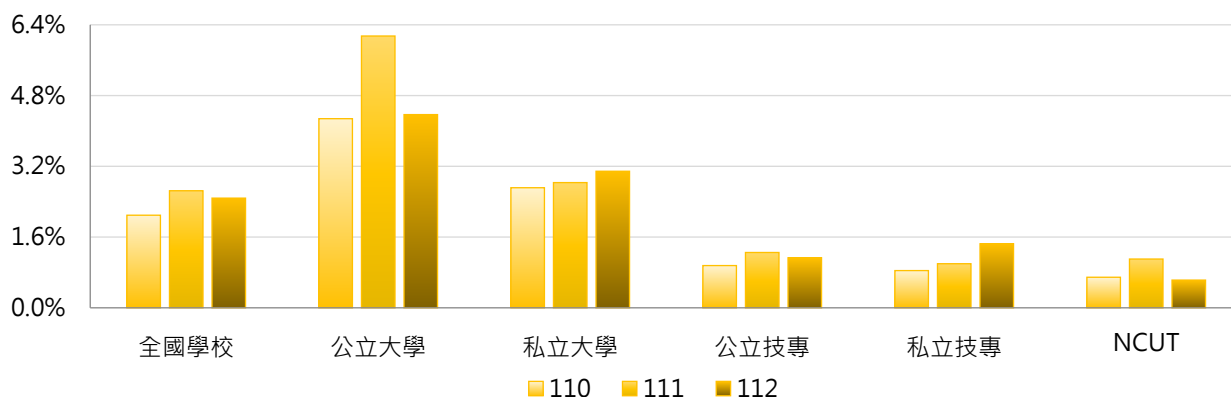

3. 110~112學年度全校論文出版及展演活動學生占比 - 不同區域學校

學年度	全國學校	北部區域	中部區域	南部區域	其他區域	NCUT
110	2.09%	2.62%	1.80%	1.43%	1.64%	0.69%
111	2.65%	2.80%	3.28%	2.00%	2.14%	1.10%
112	2.48%	2.92%	1.87%	2.16%	2.19%	0.63%

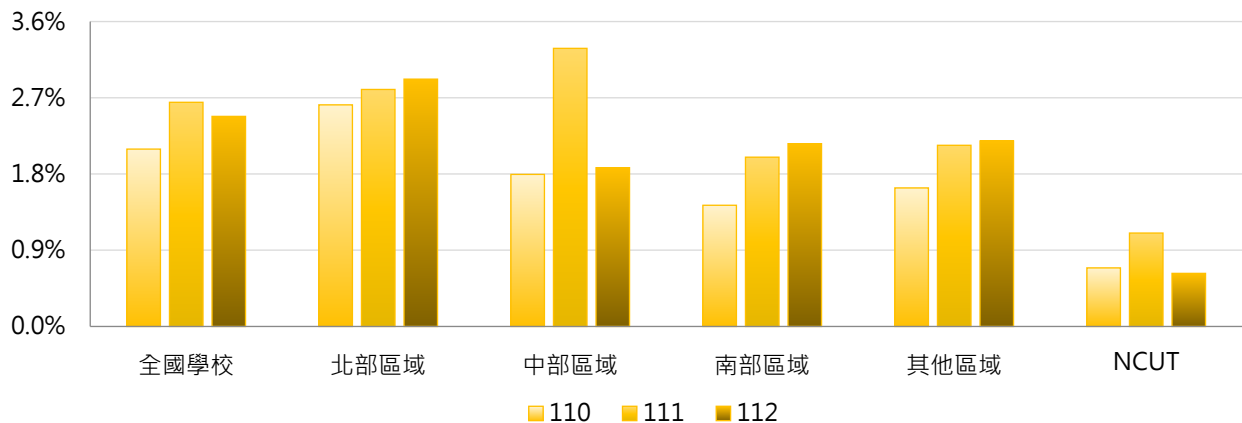

4. 110~112學年度全校論文出版及展演活動學生占比 - 排序百分位數

學年度	最小值	第25百分位數	中位數	第75百分位數	最大值	NCUT
110	0.00%	0.08%	0.74%	2.47%	27.36%	0.69%
111	0.00%	0.11%	1.09%	3.12%	34.07%	1.10%
112	0.00%	0.17%	1.09%	2.85%	28.89%	0.63%

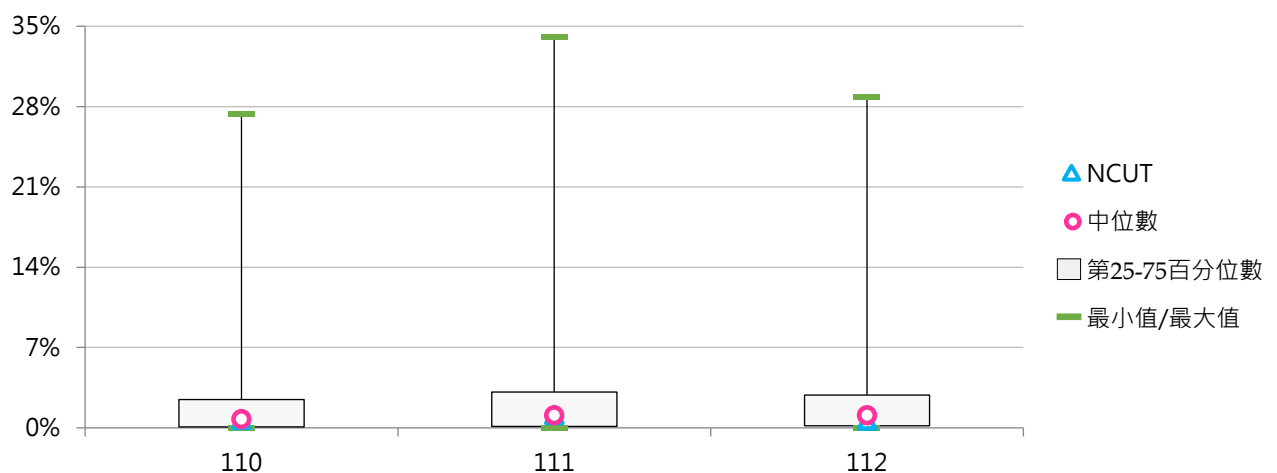



(三) 全校論文出版及展演活動篇數 / 場數

< 全部學制班別在學學生專書出版或論文發表篇數及校外展演活動數 >

1. 112學年度各類型學校【全校論文出版及展演活動篇數 / 場數】最高前三校

公立大學		私立大學		公立技專		私立技專	
NTHU	1,353	CMU	547	NKUST	497	MCUT	867
NCU	1,342	MCU	513	NTUT	318	STUST	315
NTU	1,117	YZU	398	YUNTECH	312	STU	124

2. 110~112學年度全校論文出版及展演活動篇數 / 場數 - 不同類型學校

學年度	全國學校	公立學校	私立學校	大學校院	技專校院	NCUT
110	110	202	63	183	44	76
111	122	221	72	196	56	125
112	130	241	74	215	54	71

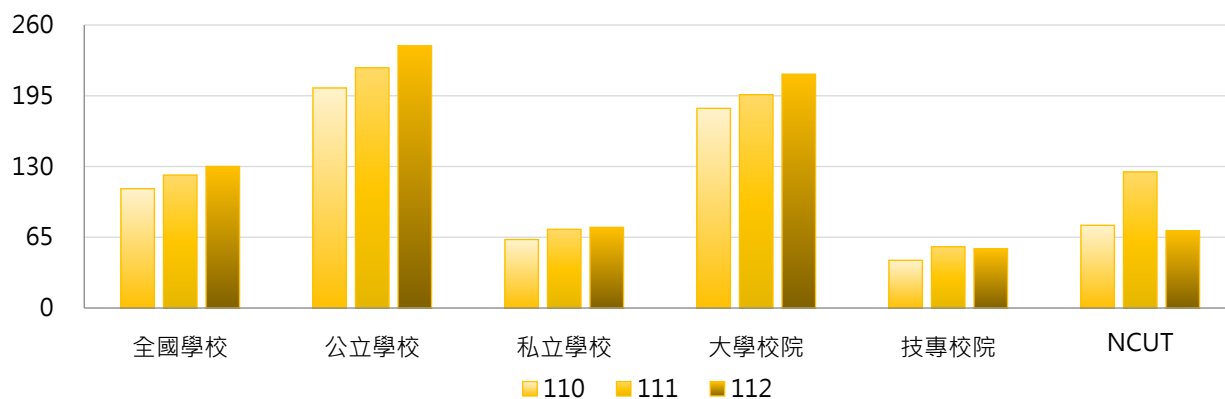

學年度	全國學校	公立大學	私立大學	公立技專	私立技專	NCUT
110	110	248	122	104	29	76
111	122	265	131	127	38	125
112	130	302	133	111	40	71

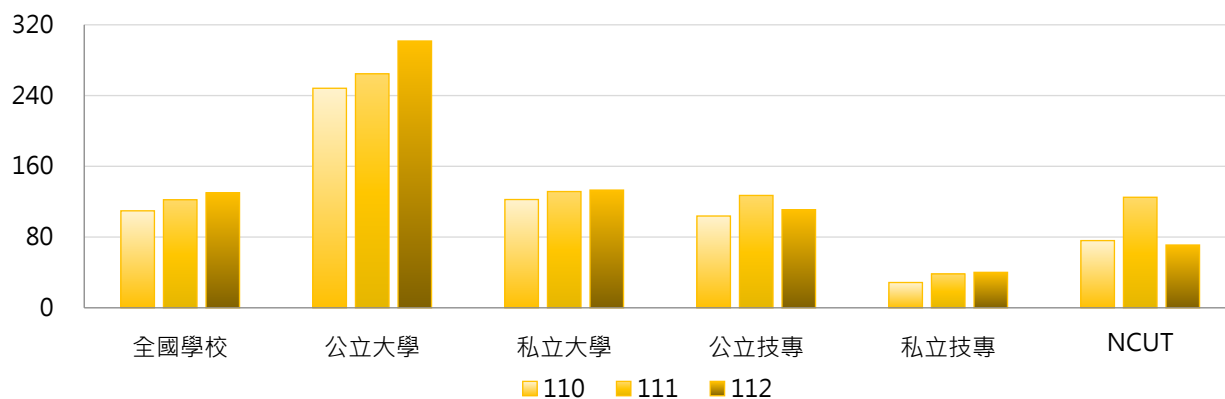

3. 110~112學年度全校論文出版及展演活動篇數 / 場數 - 不同區域學校

學年度	全國學校	北部區域	中部區域	南部區域	其他區域	NCUT
110	110	124	125	80	62	76
111	122	134	134	99	70	125
112	130	153	123	105	65	71

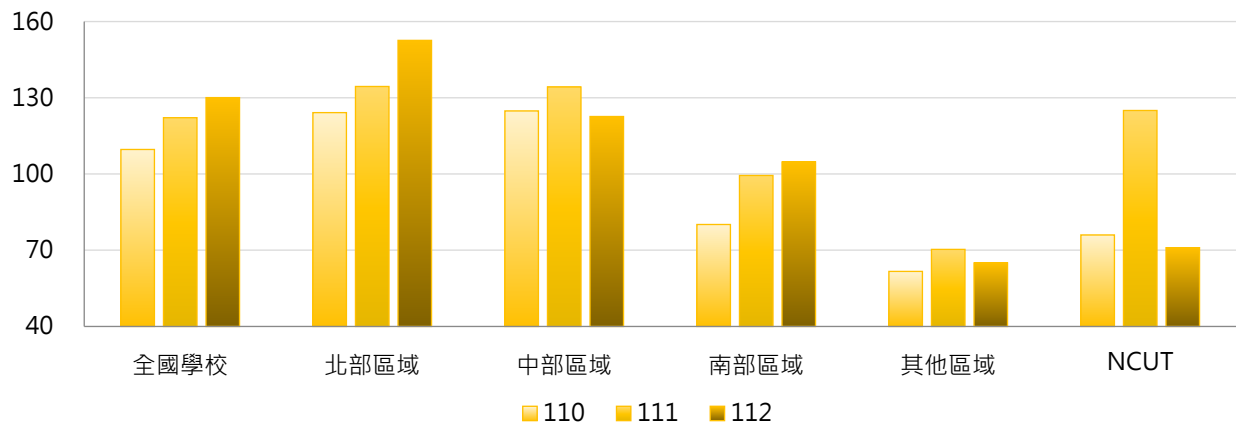

4. 110~112學年度全校論文出版及展演活動篇數 / 場數 - 排序百分位數

學年度	最小值	第25百分位數	中位數	第75百分位數	最大值	NCUT
110	0	5	33	133	1,459	76
111	0	3	43	147	1,261	125
112	0	3	43	139	1,353	71

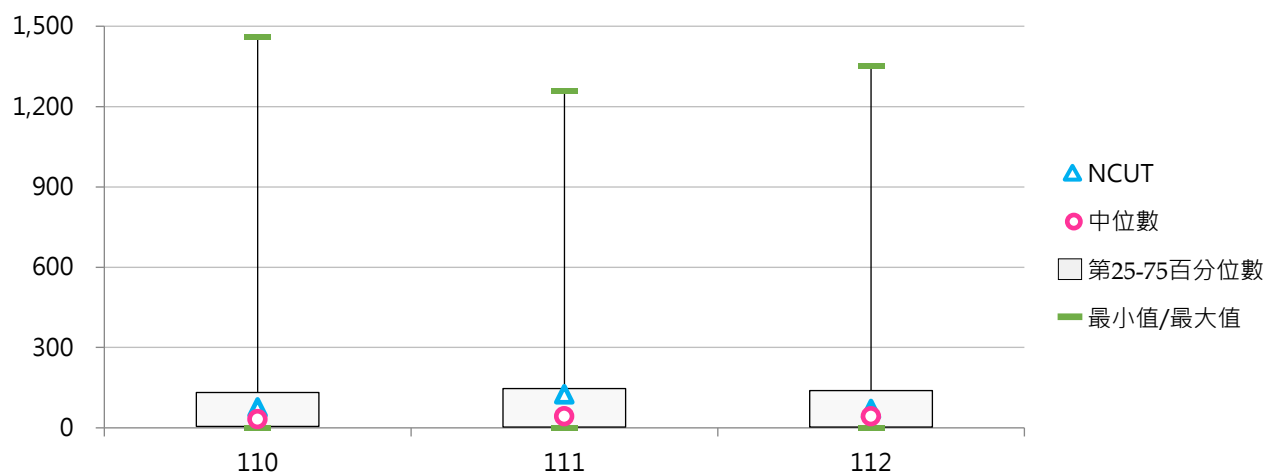



(四) 學士班(日間)論文出版及展演活動學生人次

< 學士班(日間)在學學生專書出版、論文發表及校外展演人次 >

1. 112學年度各類型學校【學士班(日間)論文出版及展演活動學生人次】最高前三校

公立大學		私立大學		公立技專		私立技專	
TNUA	502	MCU	797	NKUST	178	TUT	1,339
UTAPEI	366	AU	649	NTUT	141	TPCU	525
NCU	358	USC	585	NPUST	109	MCUT	349

2. 110~112學年度學士班(日間)論文出版及展演活動學生人次 - 不同類型學校

學年度	全國學校	公立學校	私立學校	大學校院	技專校院	NCUT
110	81	96	73	114	47	4
111	102	122	90	149	51	6
112	90	84	94	110	70	15

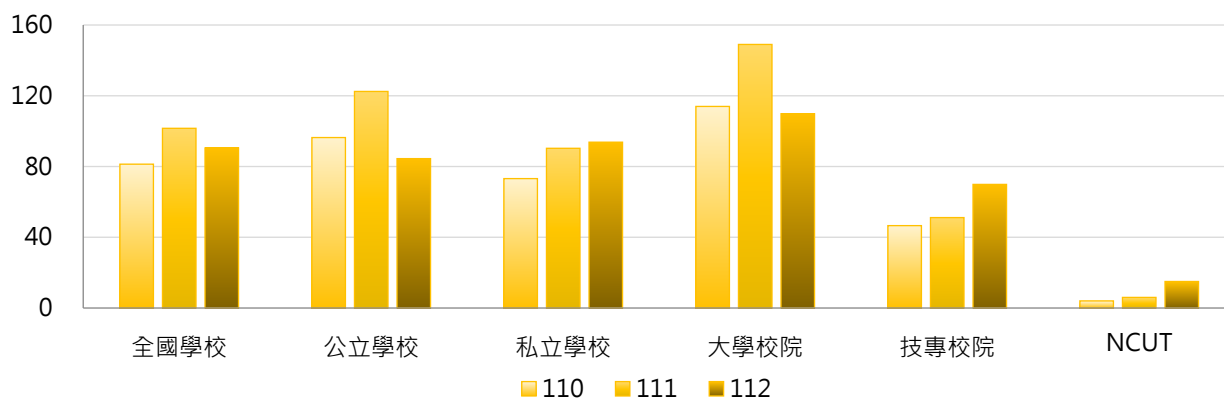

學年度	全國學校	公立大學	私立大學	公立技專	私立技專	NCUT
110	81	122	107	34	50	4
111	102	157	142	38	55	6
112	90	102	117	41	78	15

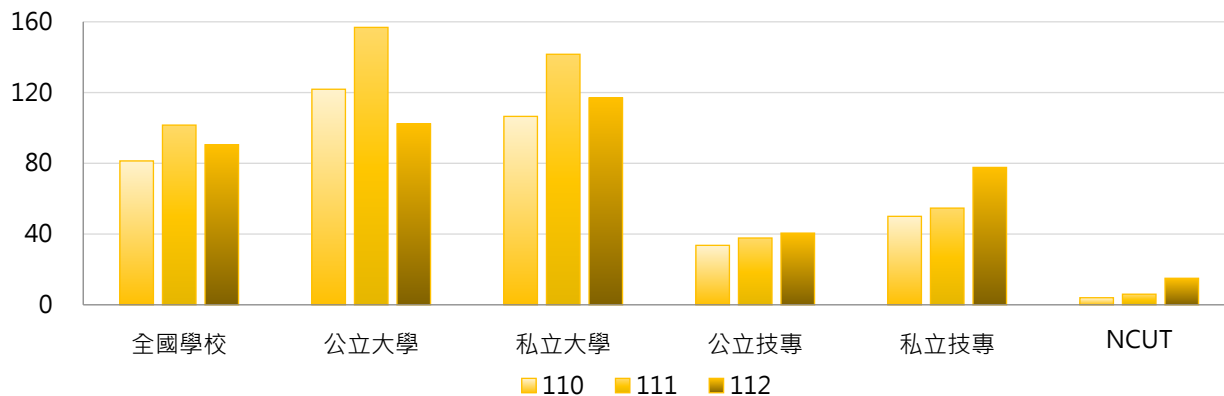



3. 110~112學年度學士班(日間)論文出版及展演活動學生人次 - 不同區域學校

學年度	全國學校	北部區域	中部區域	南部區域	其他區域	NCUT
110	81	98	52	71	89	4
111	102	106	109	86	116	6
112	90	98	66	90	127	15

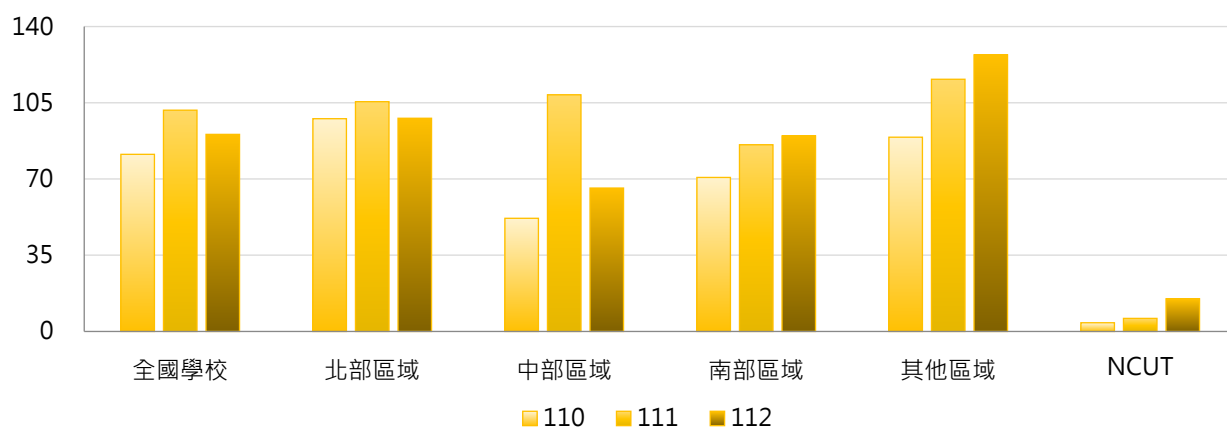

4. 110~112學年度學士班(日間)論文出版及展演活動學生人次 - 排序百分位數

學年度	最小值	第25百分位數	中位數	第75百分位數	最大值	NCUT
110	0	0	16	77	1,116	4
111	0	0	20	120	945	6
112	0	2	18	96	1,339	15

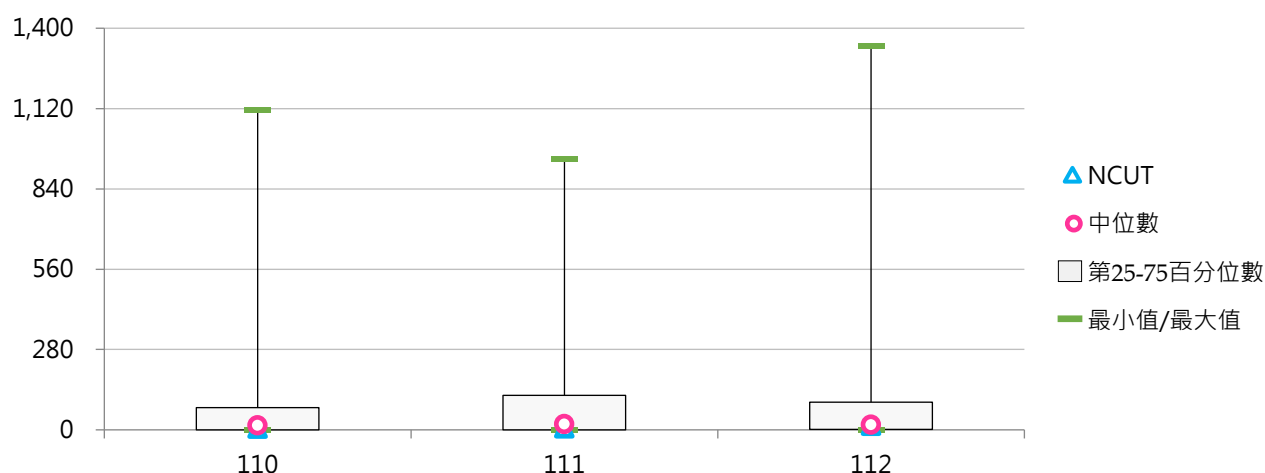



(五) 學士班(日間)論文出版及展演活動學生占比

< 學士班(日間)論文出版及展演活動學生人次 / 學士班(日間)在學學生數 >

1. 112學年度各類型學校【學士班(日間)論文出版及展演活動學生占比】最高前三校

公立大學		私立大學		公立技專		私立技專	
TNUA	27.94%	AU	20.63%	NTUT	2.21%	TUT	19.41%
NTTU	9.50%	USC	6.42%	NPUST	1.44%	MCUT	9.71%
UTAPEI	6.94%	MCU	5.00%	NKUST	0.99%	TPCU	8.73%

2. 110~112學年度學士班(日間)論文出版及展演活動學生占比 - 不同類型學校

學年度	全國學校	公立學校	私立學校	大專校院	技專校院	NCUT
110	1.66%	2.37%	1.28%	2.54%	0.72%	0.06%
111	2.21%	3.92%	1.29%	3.51%	0.83%	0.09%
112	1.68%	1.93%	1.54%	2.11%	1.22%	0.21%

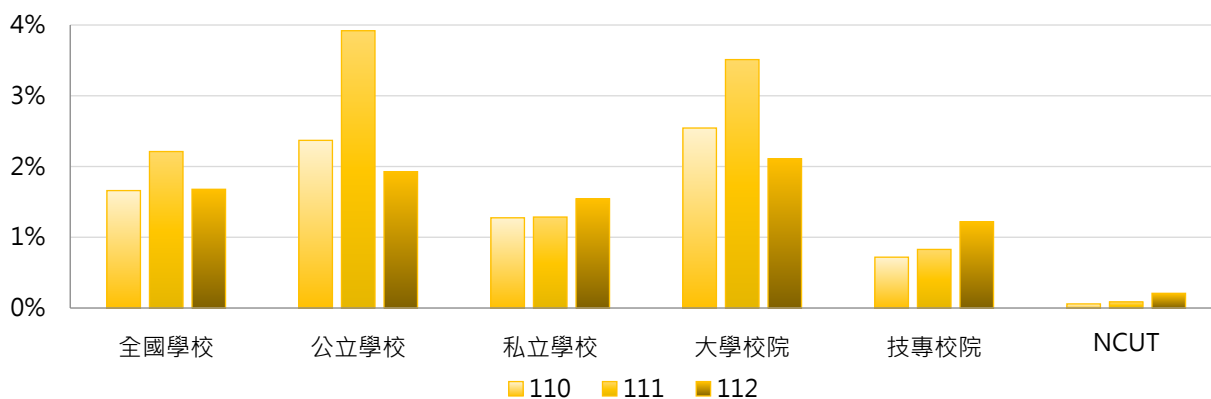

學年度	全國學校	公立大學	私立大學	公立技專	私立技專	NCUT
110	1.66%	3.16%	1.96%	0.42%	0.80%	0.06%
111	2.21%	5.33%	1.80%	0.46%	0.93%	0.09%
112	1.68%	2.51%	1.73%	0.49%	1.41%	0.21%

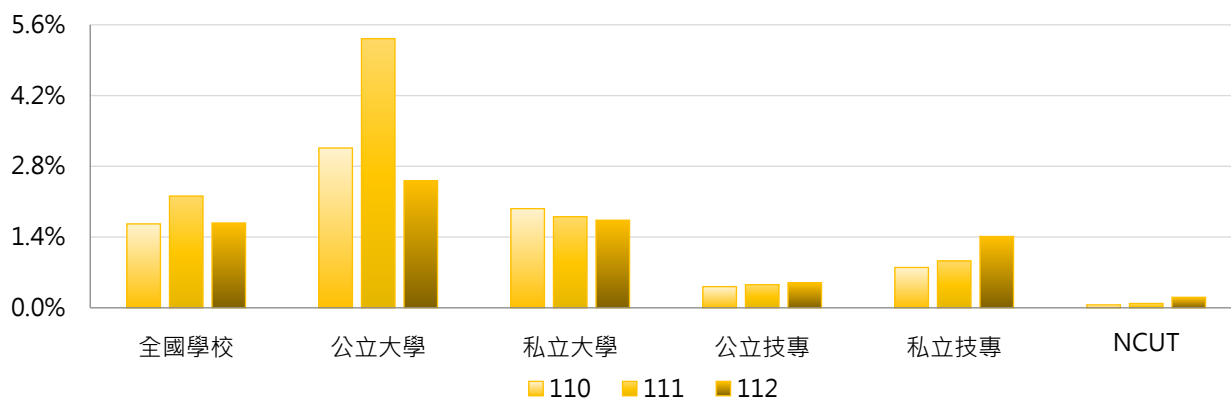

3. 110~112學年度學士班(日間)論文出版及展演活動學生占比 - 不同區域學校

學年度	全國學校	北部區域	中部區域	南部區域	其他區域	NCUT
110	1.66%	2.34%	0.74%	1.03%	1.58%	0.06%
111	2.21%	2.34%	2.09%	2.08%	1.97%	0.09%
112	1.68%	2.07%	0.94%	1.32%	2.70%	0.21%

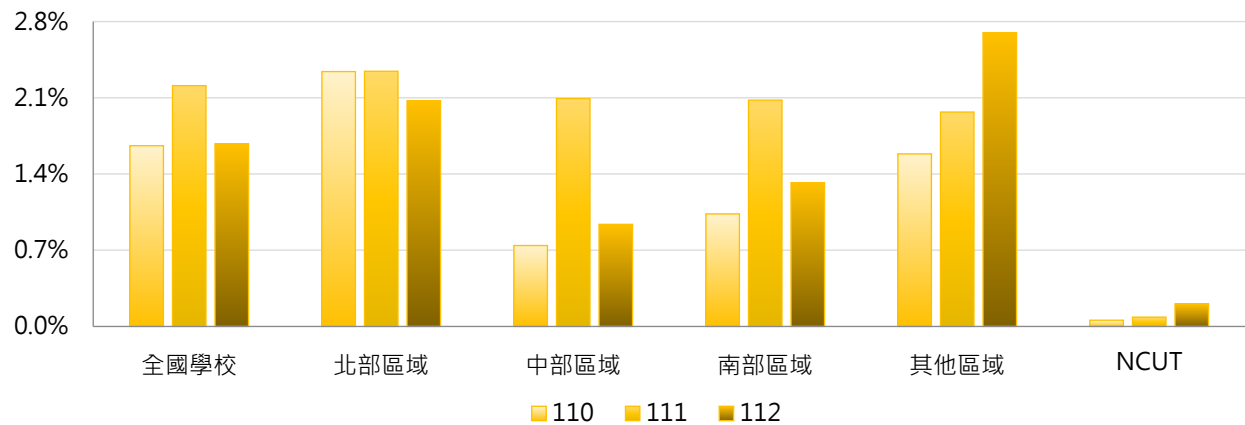

4. 110~112學年度學士班(日間)論文出版及展演活動學生占比 - 排序百分位數

學年度	最小值	第25百分位數	中位數	第75百分位數	最大值	NCUT
110	0.00%	0.00%	0.24%	1.12%	36.98%	0.06%
111	0.00%	0.00%	0.42%	1.80%	52.59%	0.09%
112	0.00%	0.03%	0.40%	1.48%	27.94%	0.21%

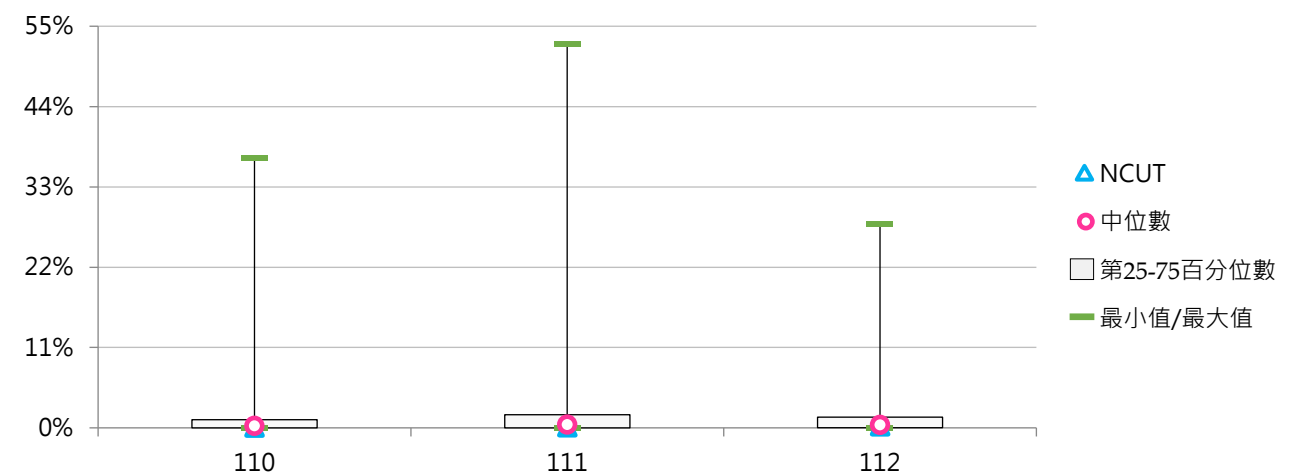



(六) 學士班(日間)論文出版及展演活動篇數 / 場數

< 學士班(日間)在學學生專書出版或論文發表篇數及校外展演活動數 >

1. 112學年度各類型學校【學士班(日間)論文出版及展演活動篇數 / 場數】最高前三校

公立大學		私立大學		公立技專		私立技專	
UTAPEI	325	MCU	214	NKUST	94	MCUT	172
TNUA	200	PCCU	106	NTUT	36	STUST	78
NCU	152	CMU	96	NPUST	33	TPCU	74

2. 110~112學年度學士班(日間)論文出版及展演活動篇數 / 場數 - 不同類型學校

學年度	全國學校	公立學校	私立學校	大學校院	技專校院	NCUT
110	26	38	19	36	15	4
111	27	34	23	35	17	2
112	25	32	22	36	15	9

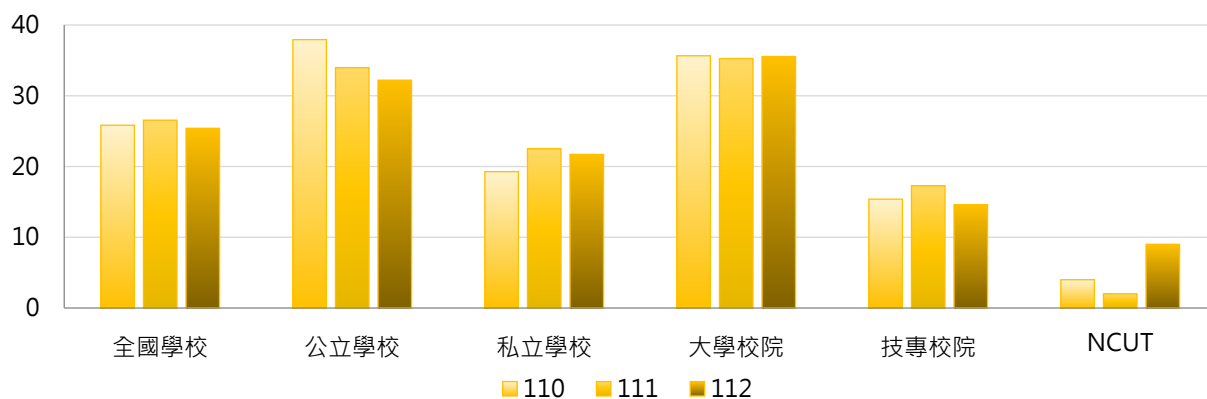

學年度	全國學校	公立大學	私立大學	公立技專	私立技專	NCUT
110	26	43	28	25	13	4
111	27	40	31	19	17	2
112	25	39	33	16	14	9

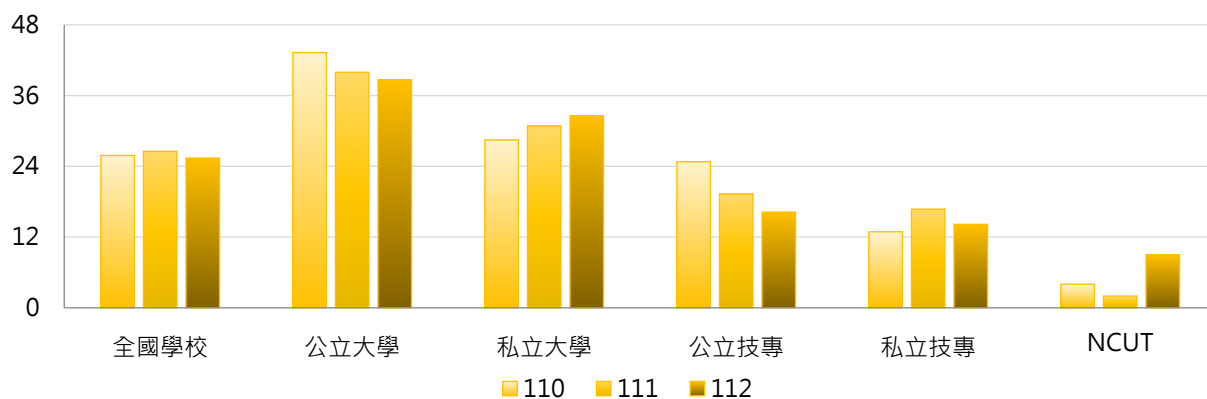

3. 110~112學年度學士班(日間)論文出版及展演活動篇數 / 場數 - 不同區域學校

學年度	全國學校	北部區域	中部區域	南部區域	其他區域	NCUT
110	26	31	20	20	18	4
111	27	29	24	25	19	2
112	25	30	22	19	30	9

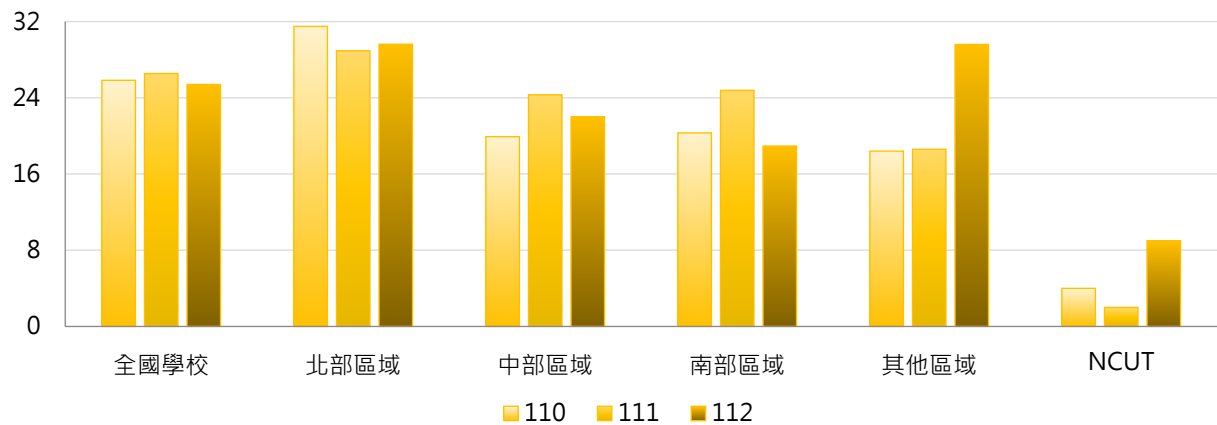

4. 110~112學年度學士班(日間)論文出版及展演活動篇數 / 場數 - 排序百分位數

學年度	最小值	第25百分位數	中位數	第75百分位數	最大值	NCUT
110	0	0	10	27	403	4
111	0	0	10	25	290	2
112	0	1	7	26	325	9

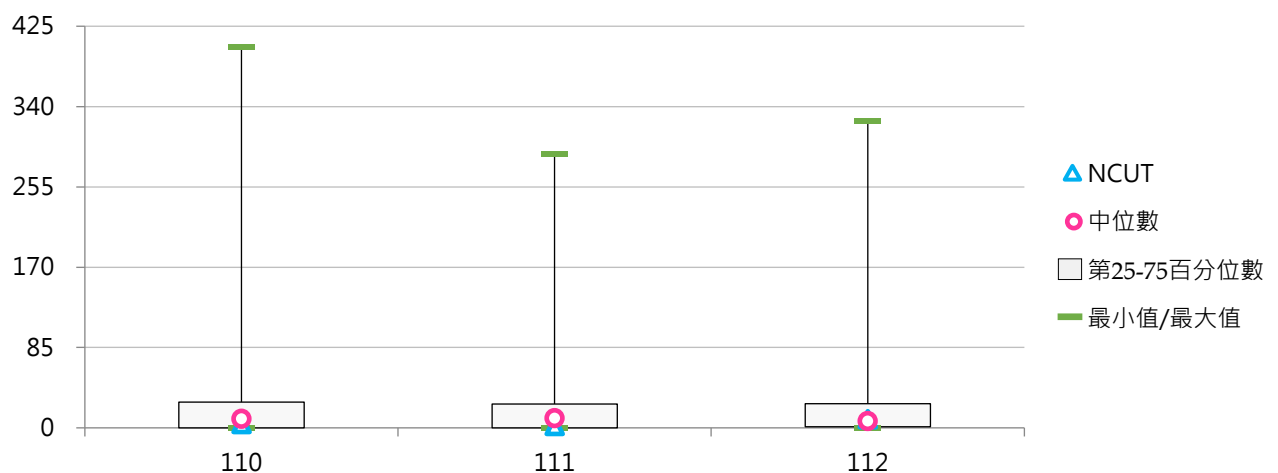



(七) 學士班(進修)論文出版及展演活動學生人次

<學士班(進修)在學學生專書出版、論文發表及校外展演人次>

1. 112學年度各類型學校【學士班(進修)論文出版及展演活動學生人次】最高前三校

公立大學		私立大學		公立技專		私立技專	
--	--	USC	15	NFU	1	MUST	2
--	--	THU	8	--	--	STUST	1
--	--	--	--	--	--	--	--

2. 110~112學年度學士班(進修)論文出版及展演活動學生人次 - 不同類型學校

學年度	全國學校	公立學校	私立學校	大學校院	技專校院	NCUT
110	0.61	1.08	0.44	0.97	0.41	0
111	0.49	0.20	0.60	0.94	0.23	0
112	0.28	0.04	0.37	0.64	0.07	0

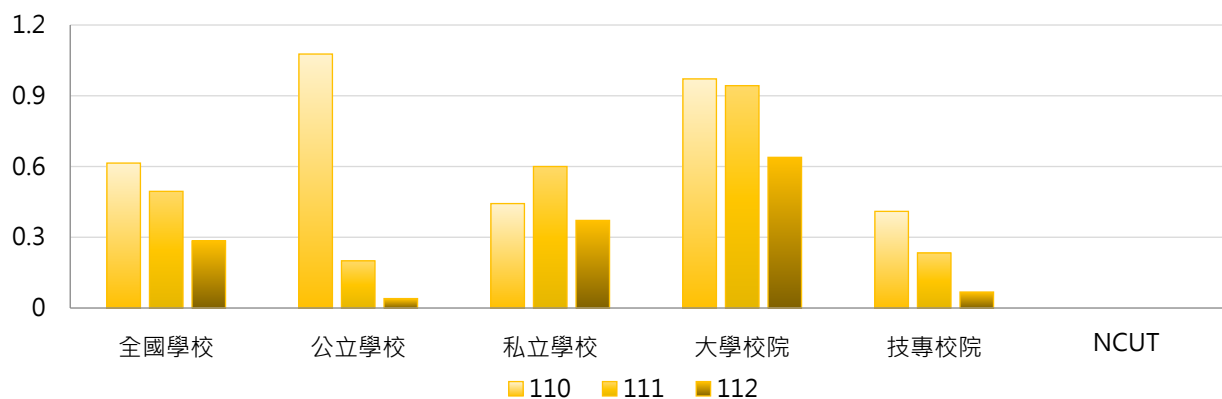

學年度	全國學校	公立大學	私立大學	公立技專	私立技專	NCUT
110	0.61	1.36	0.71	0.75	0.33	0
111	0.49	0.36	1.33	0.00	0.29	0
112	0.28	0.00	1.05	0.09	0.06	0

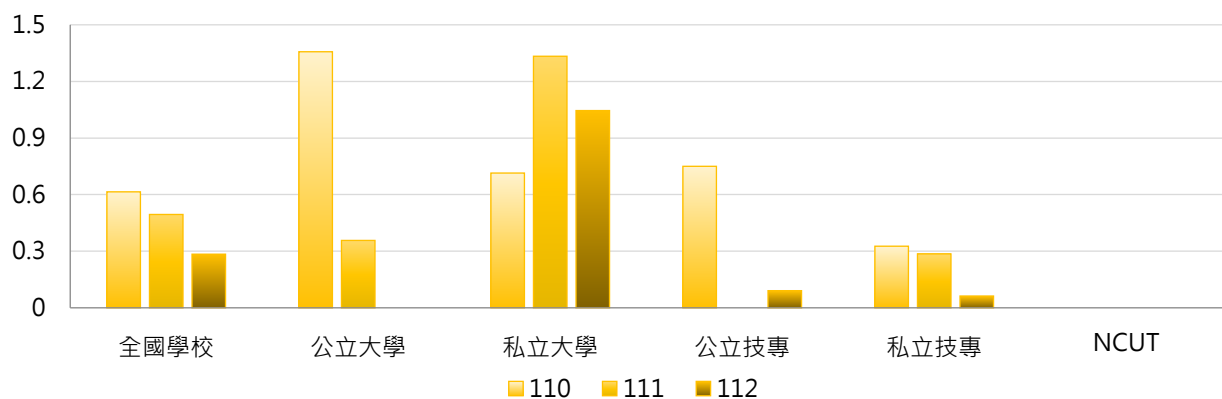

3. 110~112學年度學士班(進修)論文出版及展演活動學生人次 - 不同區域學校

學年度	全國學校	北部區域	中部區域	南部區域	其他區域	NCUT
110	0.61	0.54	0.81	0.08	3.75	0
111	0.49	0.40	0.62	0.48	1.00	0
112	0.28	0.38	0.43	0.04	0.00	0

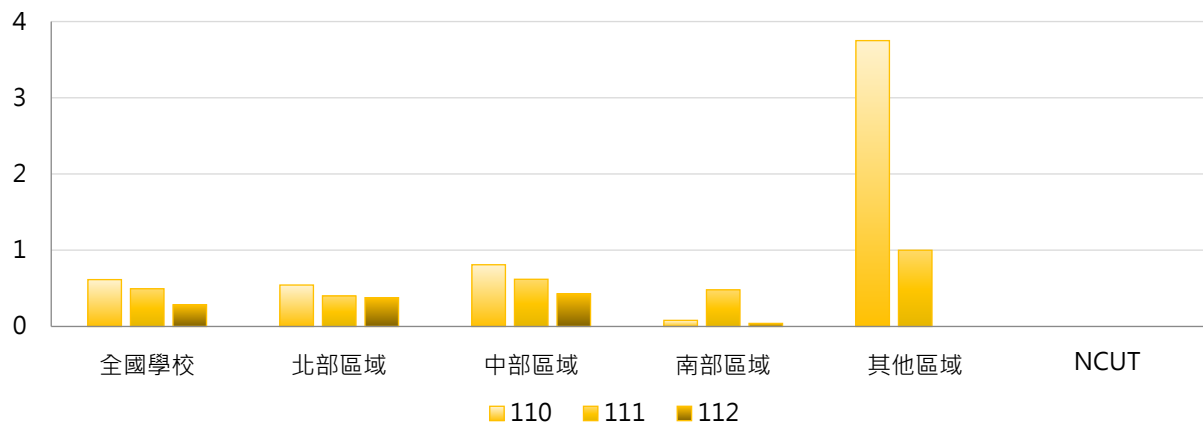

4. 110~112學年度學士班(進修)論文出版及展演活動學生人次 - 排序百分位數

學年度	最小值	第25百分位數	中位數	第75百分位數	最大值	NCUT
110	0	0	0	0	15	0
111	0	0	0	0	13	0
112	0	0	0	0	15	0

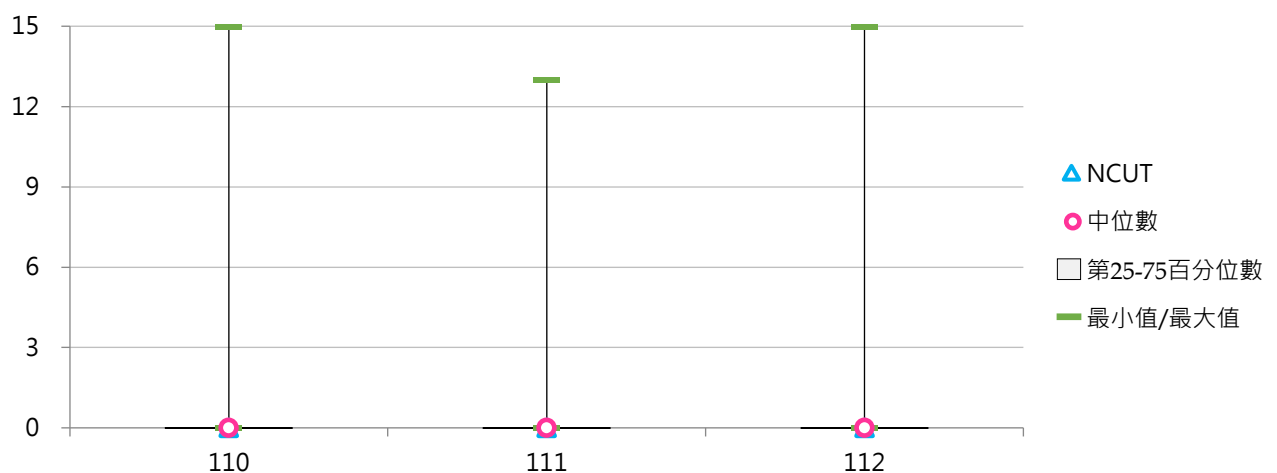



(八) 學士班(進修)論文出版及展演活動學生占比

< 學士班(進修)論文出版及展演活動學生人次 / 學士班(進修)在學學生數 >

1. 112學年度各類型學校【學士班(進修)論文出版及展演活動學生占比】最高前三校

公立大學		私立大學		公立技專		私立技專	
--	--	THU	3.20%	NFU	0.04%	MUST	0.07%
--	--	USC	1.27%	--	--	STUST	0.04%
--	--	--	--	--	--	--	--

2. 110~112學年度學士班(進修)論文出版及展演活動學生占比 - 不同類型學校

學年度	全國學校	公立學校	私立學校	大學校院	技專校院	NCUT
110	0.07%	0.17%	0.04%	0.17%	0.02%	0.00%
111	0.08%	0.05%	0.09%	0.20%	0.01%	0.00%
112	0.05%	0.00%	0.07%	0.12%	0.00%	0.00%

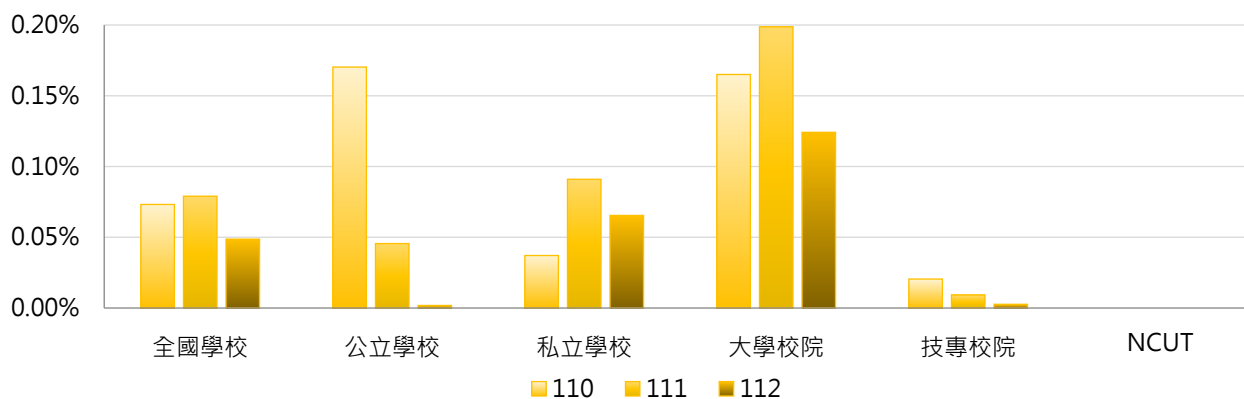

學年度	全國學校	公立大學	私立大學	公立技專	私立技專	NCUT
110	0.07%	0.28%	0.09%	0.04%	0.02%	0.00%
111	0.08%	0.08%	0.28%	0.00%	0.01%	0.00%
112	0.05%	0.00%	0.20%	0.00%	0.00%	0.00%

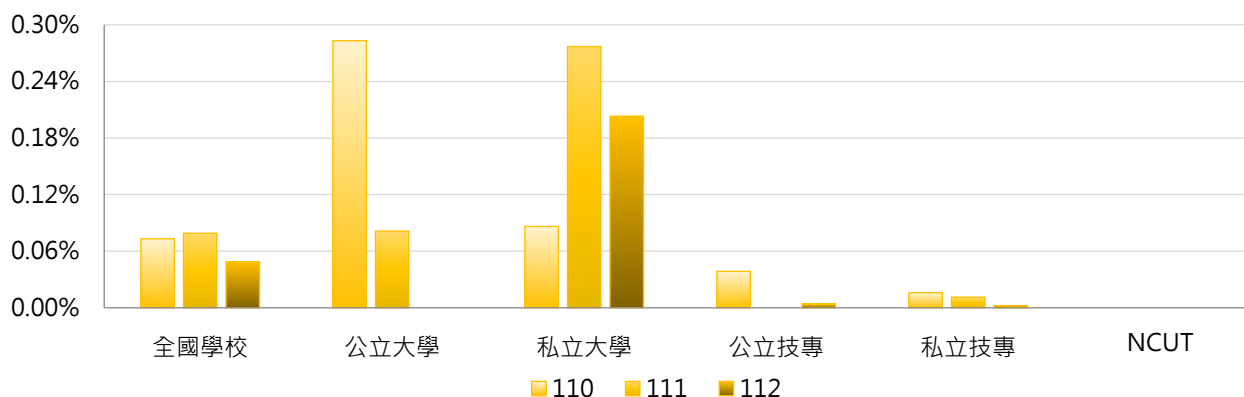

3. 110~112學年度學士班(進修)論文出版及展演活動學生占比 - 不同區域學校

學年度	全國學校	北部區域	中部區域	南部區域	其他區域	NCUT
110	0.07%	0.05%	0.04%	0.01%	0.94%	0.00%
111	0.08%	0.04%	0.20%	0.02%	0.27%	0.00%
112	0.05%	0.03%	0.15%	0.00%	0.00%	0.00%

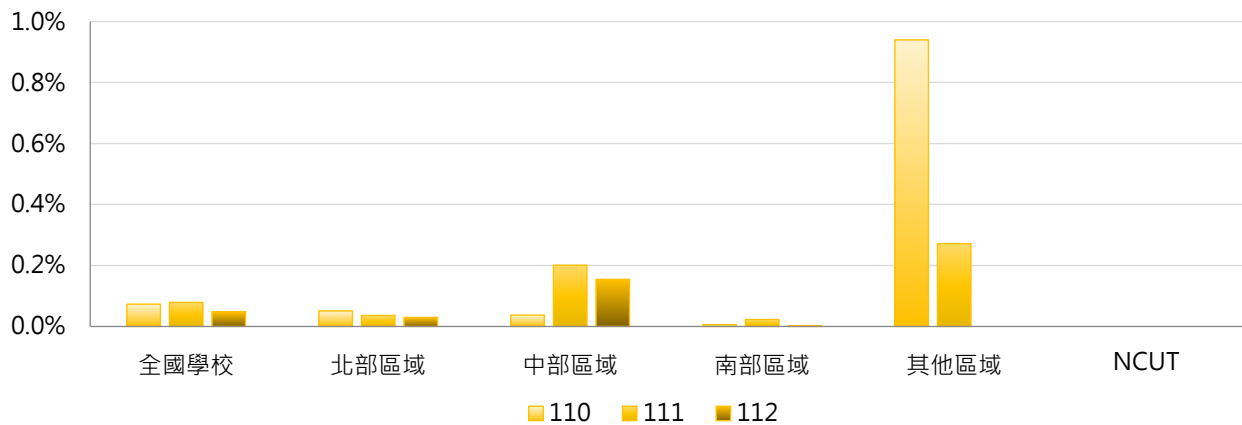

4. 110~112學年度學士班(進修)論文出版及展演活動學生占比 - 排序百分位數

學年度	最小值	第25百分位數	中位數	第75百分位數	最大值	NCUT
110	0.00%	0.00%	0.00%	0.00%	3.76%	0.00%
111	0.00%	0.00%	0.00%	0.00%	4.22%	0.00%
112	0.00%	0.00%	0.00%	0.00%	3.20%	0.00%

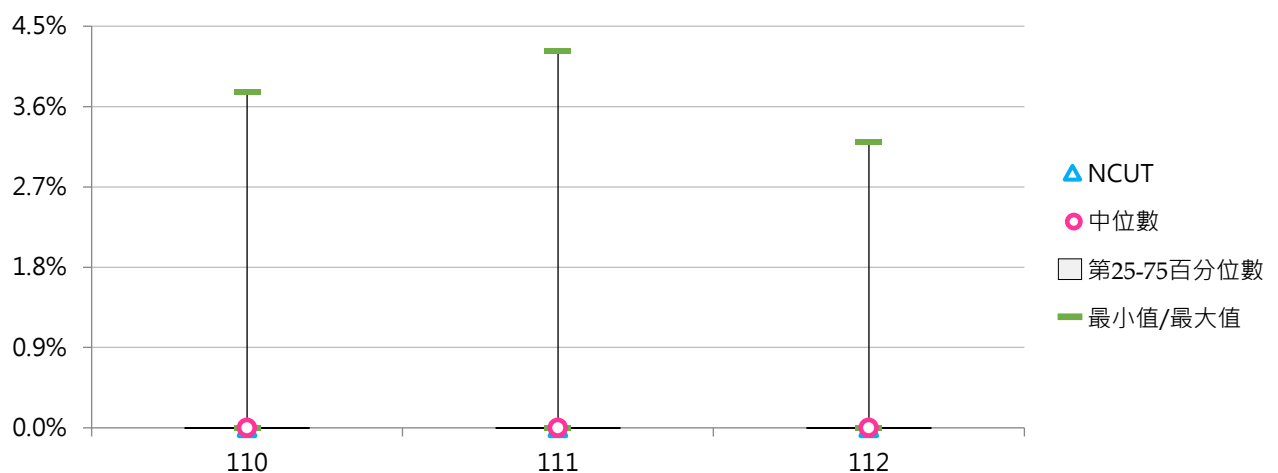

(九) 學士班(進修)論文出版及展演活動篇數 / 場數

< 學士班(進修)在學學生專書出版或論文發表篇數及校外展演活動數 >

1. 112學年度各類型學校【學士班(進修)論文出版及展演活動篇數 / 場數】最高前三校

公立大學		私立大學		公立技專		私立技專	
--	--	USC	2	NFU	1	MUST	1
--	--	--	--	--	--	--	--
--	--	--	--	--	--	--	--

2. 110~112學年度學士班(進修)論文出版及展演活動篇數 / 場數 - 不同類型學校

學年度	全國學校	公立學校	私立學校	大學校院	技專校院	NCUT
110	0.16	0.27	0.11	0.23	0.11	0
111	0.24	0.16	0.27	0.31	0.20	0
112	0.04	0.04	0.04	0.06	0.03	0

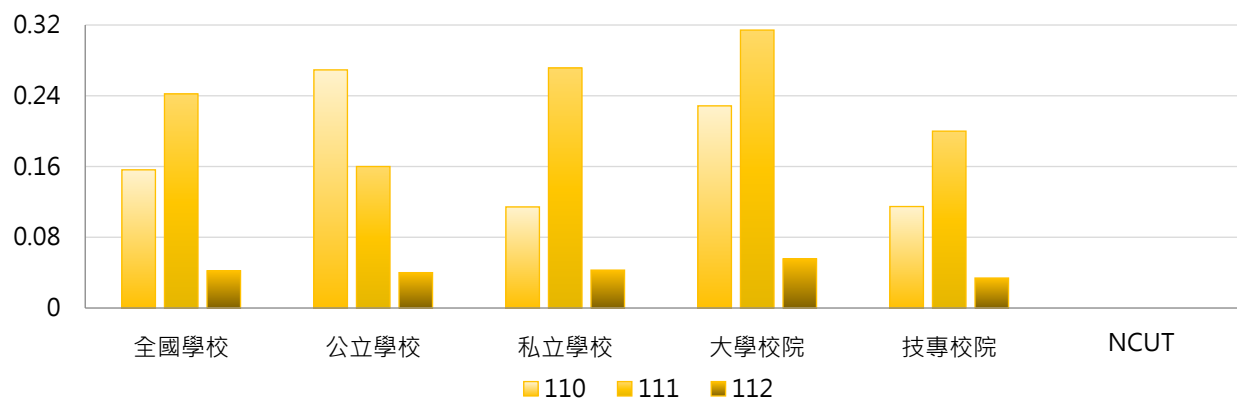

學年度	全國學校	公立大學	私立大學	公立技專	私立技專	NCUT
110	0.16	0.36	0.14	0.17	0.10	0
111	0.24	0.29	0.33	0.00	0.24	0
112	0.04	0.00	0.09	0.09	0.02	0

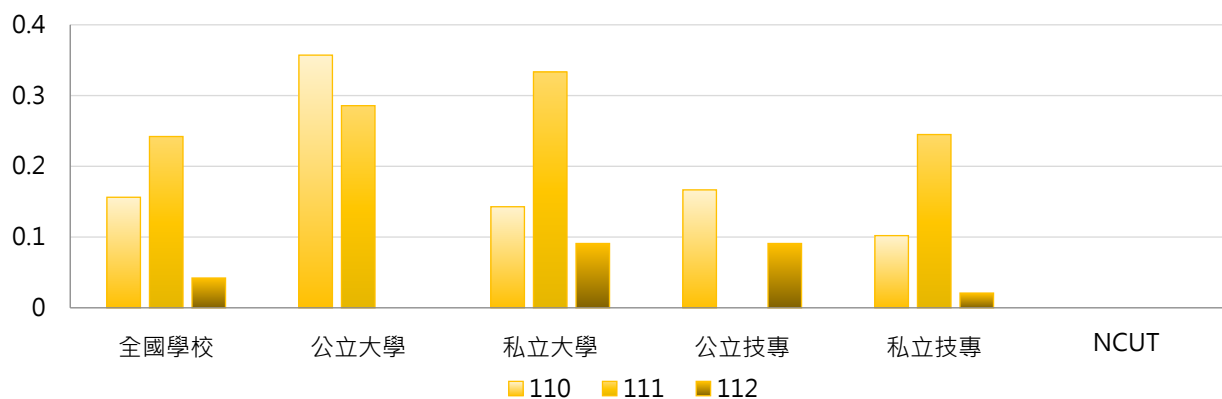

3. 110~112學年度學士班(進修)論文出版及展演活動篇數 / 場數 - 不同區域學校

學年度	全國學校	北部區域	中部區域	南部區域	其他區域	NCUT
110	0.16	0.20	0.14	0.08	0.25	0
111	0.24	0.18	0.10	0.40	0.75	0
112	0.04	0.07	0.05	0.00	0.00	0

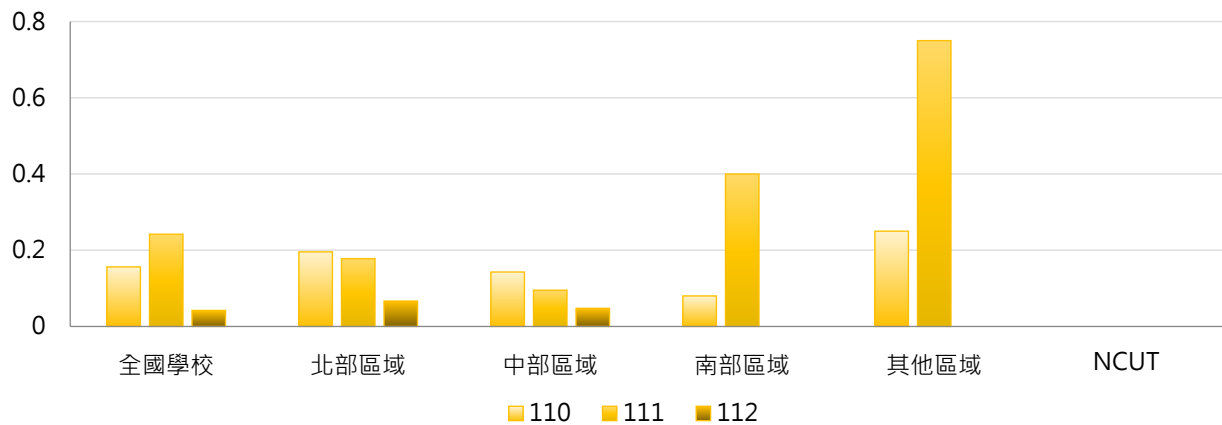

4. 110~112學年度學士班(進修)論文出版及展演活動篇數 / 場數 - 排序百分位數

學年度	最小值	第25百分位數	中位數	第75百分位數	最大值	NCUT
110	0	0	0	0	4	0
111	0	0	0	0	7	0
112	0	0	0	0	2	0

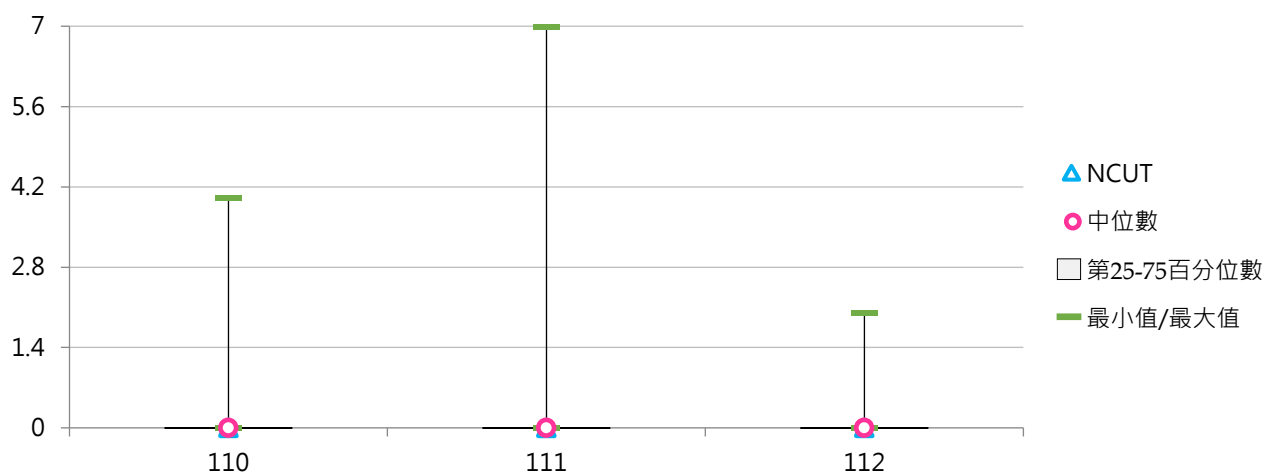

(十) 碩士班(日間)論文出版及展演活動學生人次

< 碩士班(日間)在學學生專書出版、論文發表及校外展演人次 >

1. 112學年度各類型學校【碩士班(日間)論文出版及展演活動學生人次】最高前三校

公立大學		私立大學		公立技專		私立技專	
NTHU	715	FCU	264	NKUST	265	MCUT	792
NCU	611	YZU	249	NTUT	242	STUST	246
NCKU	457	MCU	197	YUNTECH	214	CYUT	105

2. 110~112學年度碩士班(日間)論文出版及展演活動學生人次 - 不同類型學校

學年度	全國學校	公立學校	私立學校	大學校院	技專校院	NCUT
110	65	115	37	93	33	74
111	82	148	46	114	46	120
112	81	142	47	113	45	60

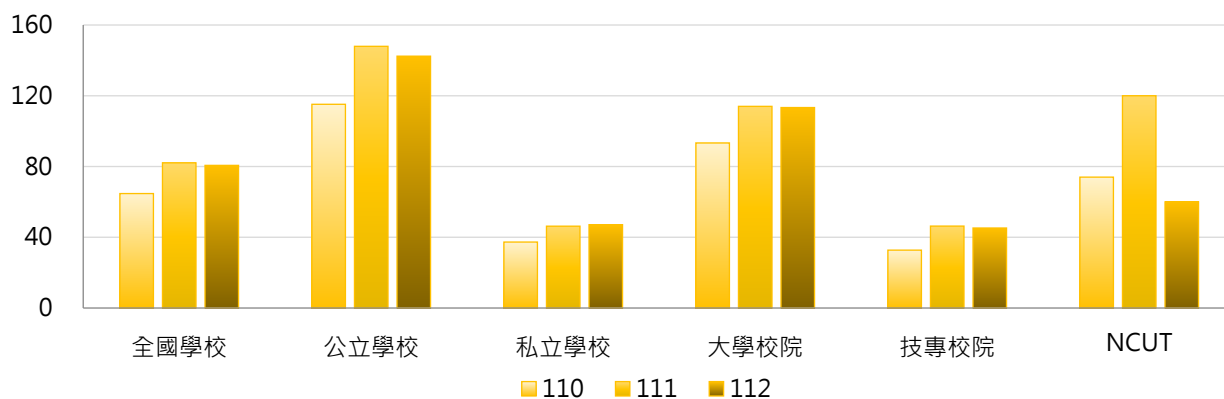

學年度	全國學校	公立大學	私立大學	公立技專	私立技專	NCUT
110	65	130	59	75	22	74
111	82	162	69	110	30	120
112	81	161	68	94	33	60

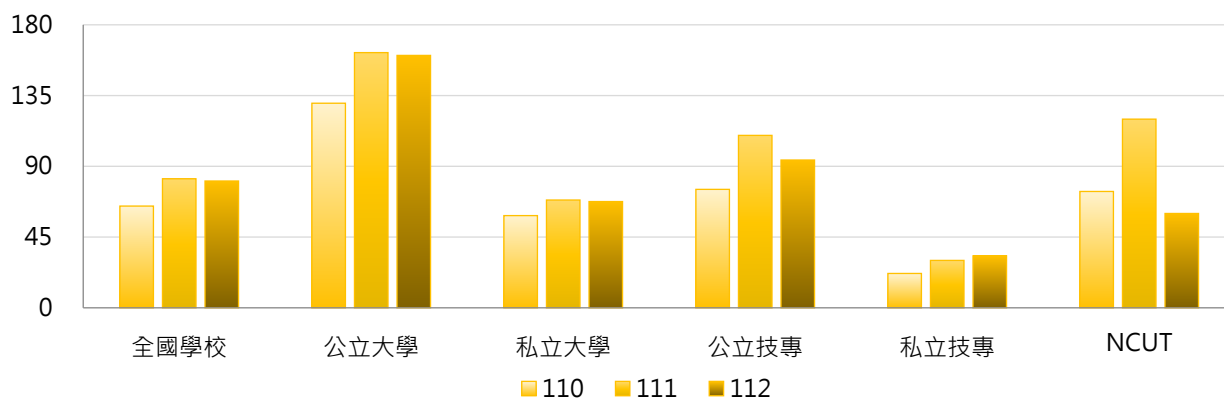

3. 110~112學年度碩士班(日間)論文出版及展演活動學生人次 - 不同區域學校

學年度	全國學校	北部區域	中部區域	南部區域	其他區域	NCUT
110	65	71	81	46	30	74
111	82	78	114	69	50	120
112	81	89	72	79	32	60

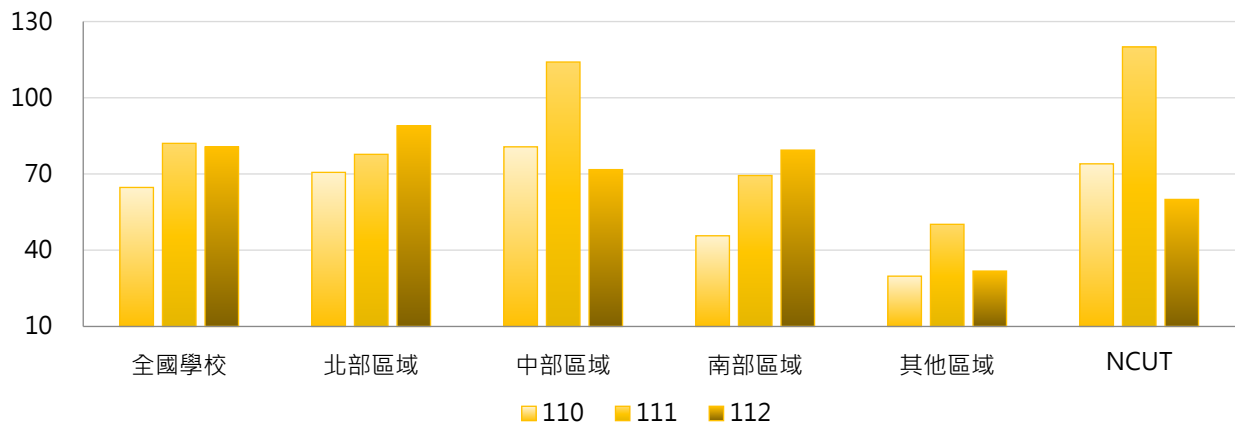

4. 110~112學年度碩士班(日間)論文出版及展演活動學生人次 - 排序百分位數

學年度	最小值	第25百分位數	中位數	第75百分位數	最大值	NCUT
110	0	1	22	81	490	74
111	0	3	32	106	788	120
112	0	1	29	86	792	60

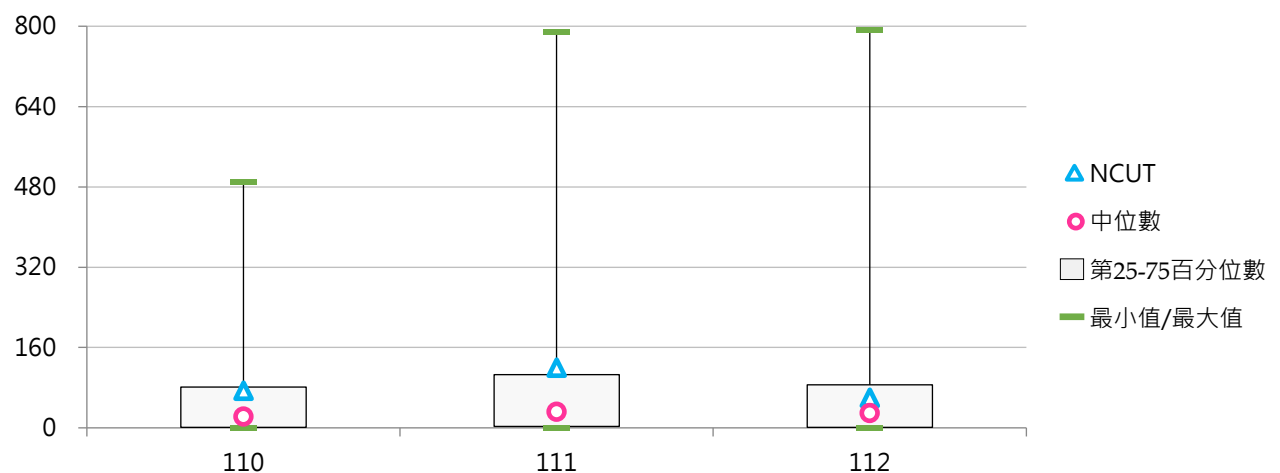



(十一) 碩士班(日間)論文出版及展演活動學生占比

< 碩士班(日間)論文出版及展演活動學生人次 / 碩士班(日間)在學學生數 >

1. 112學年度各類型學校【碩士班(日間)論文出版及展演活動學生占比】最高前三校

公立大學		私立大學		公立技專		私立技專	
TNNUA	23.15%	CTBC	54.39%	NKUHT	25.58%	MCUT	148.04%
NUU	19.46%	YZU	30.37%	NPU	17.65%	OCU	35.48%
NUTN	17.70%	CMU	27.82%	NPUST	13.01%	STUST	33.88%

2. 110~112學年度碩士班(日間)論文出版及展演活動學生占比 - 不同類型學校

學年度	全國學校	公立學校	私立學校	大學校院	技專校院	NCUT
110	8.15%	7.39%	8.56%	8.58%	7.66%	11.97%
111	9.85%	10.43%	9.54%	10.51%	9.11%	17.70%
112	9.62%	8.18%	10.41%	9.15%	10.13%	8.55%

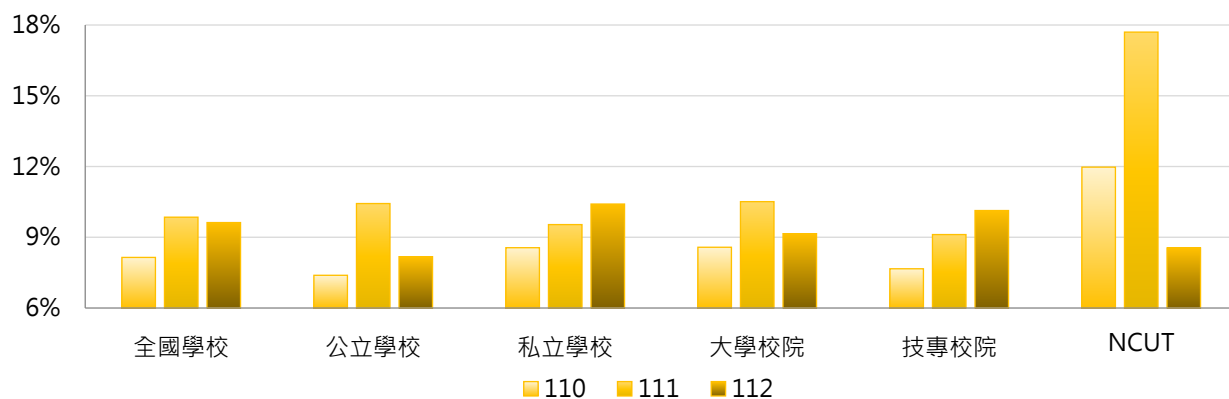

學年度	全國學校	公立大學	私立大學	公立技專	私立技專	NCUT
110	8.15%	8.15%	8.98%	5.35%	8.25%	11.97%
111	9.85%	10.86%	10.18%	9.27%	9.07%	17.70%
112	9.62%	7.78%	10.48%	9.23%	10.36%	8.55%

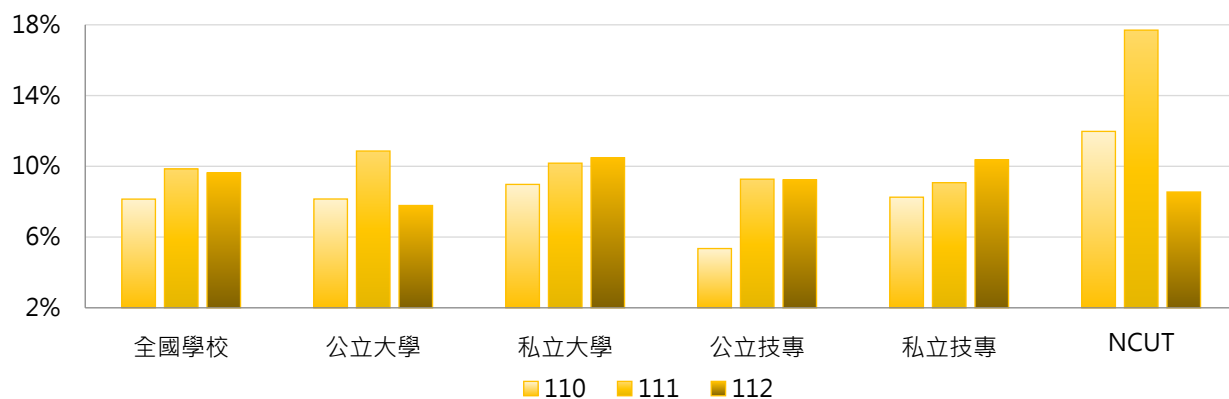

3. 110~112學年度碩士班(日間)論文出版及展演活動學生占比 - 不同區域學校

學年度	全國學校	北部區域	中部區域	南部區域	其他區域	NCUT
110	8.15%	8.34%	10.61%	6.33%	4.52%	11.97%
111	9.85%	8.64%	15.11%	8.45%	6.50%	17.70%
112	9.62%	8.85%	10.95%	10.93%	3.94%	8.55%

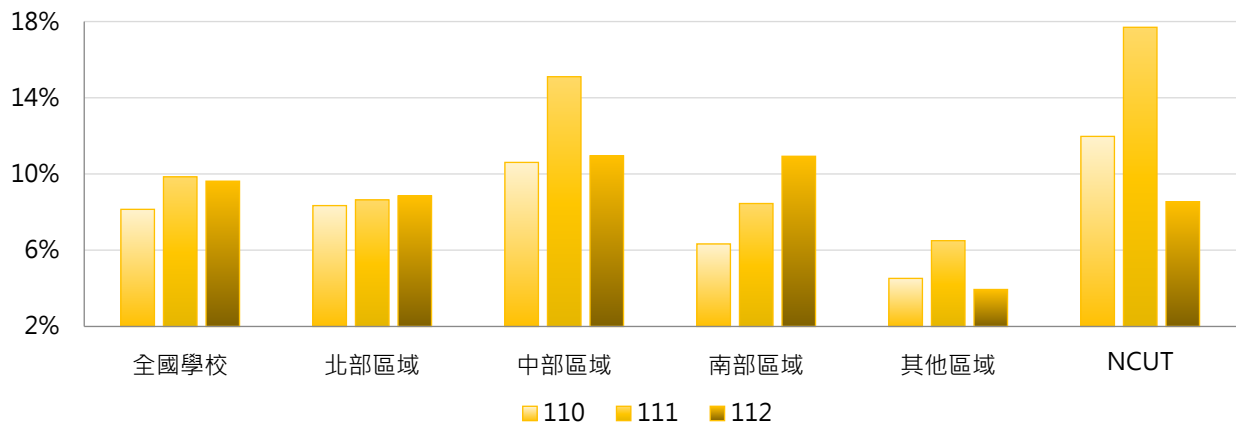

4. 110~112學年度碩士班(日間)論文出版及展演活動學生占比 - 排序百分位數

學年度	最小值	第25百分位數	中位數	第75百分位數	最大值	NCUT
110	0.00%	0.17%	4.35%	10.51%	103.59%	11.97%
111	0.00%	1.30%	6.31%	11.92%	119.62%	17.70%
112	0.00%	0.54%	6.13%	13.01%	148.04%	8.55%

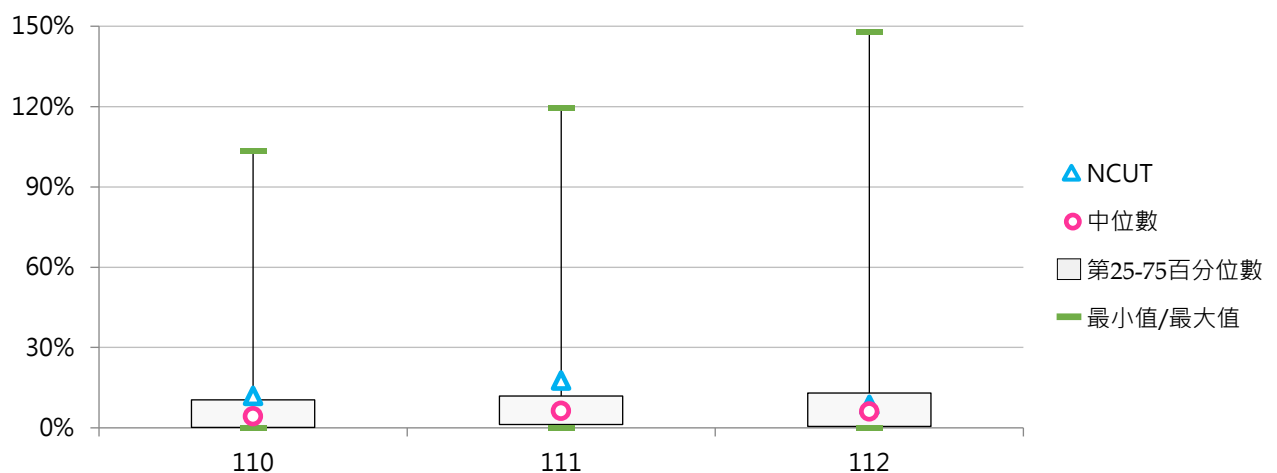



(十二) 碩士班(日間)論文出版及展演活動篇數 / 場數

< 碩士班(日間)在學學生專書出版或論文發表篇數及校外展演活動數 >

1. 112學年度各類型學校【碩士班(日間)論文出版及展演活動篇數 / 場數】最高前三校

公立大學		私立大學		公立技專		私立技專	
NTHU	670	MCU	194	NKUST	260	MCUT	605
NCKU	423	FCU	188	YUNTECH	225	STUST	196
NTU	369	YZU	186	NTUT	196	CYUT	83

2. 110~112學年度碩士班(日間)論文出版及展演活動篇數 / 場數 - 不同類型學校

學年度	全國學校	公立學校	私立學校	大專校院	技專校院	NCUT
110	53	94	30	76	27	63
111	61	106	37	81	39	113
112	66	114	39	90	39	58

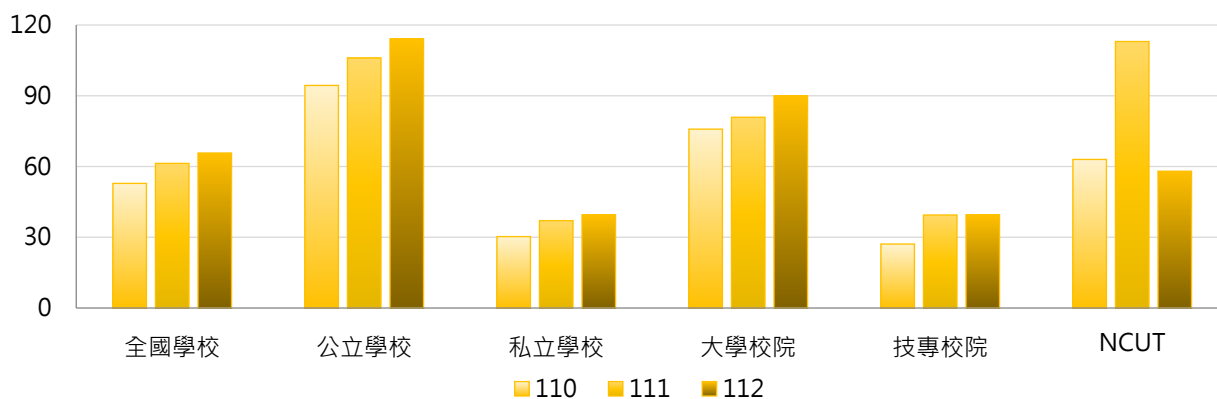

學年度	全國學校	公立大學	私立大學	公立技專	私立技專	NCUT
110	53	105	48	65	17	63
111	61	108	55	100	24	113
112	66	125	57	86	28	58

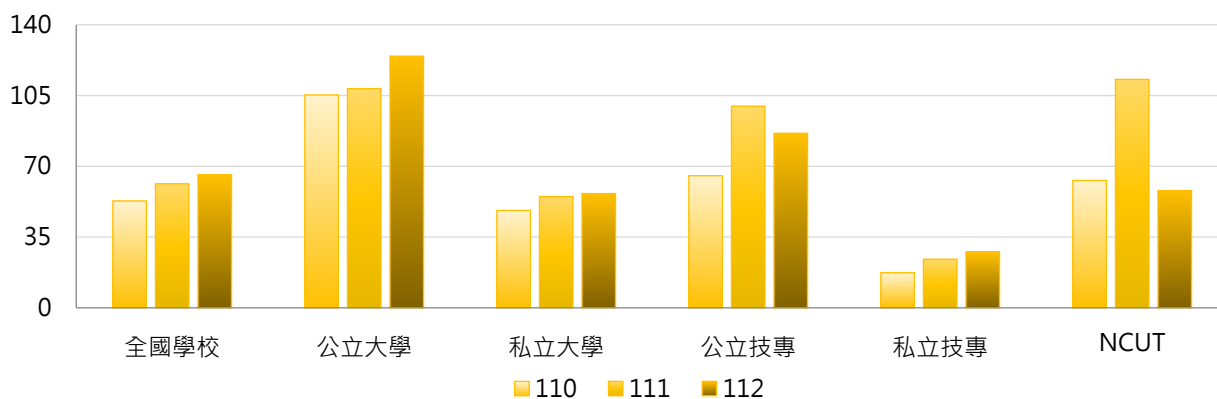

3. 110~112學年度碩士班(日間)論文出版及展演活動篇數 / 場數 - 不同區域學校

學年度	全國學校	北部區域	中部區域	南部區域	其他區域	NCUT
110	53	59	66	35	22	63
111	61	62	73	55	36	113
112	66	72	61	63	25	58

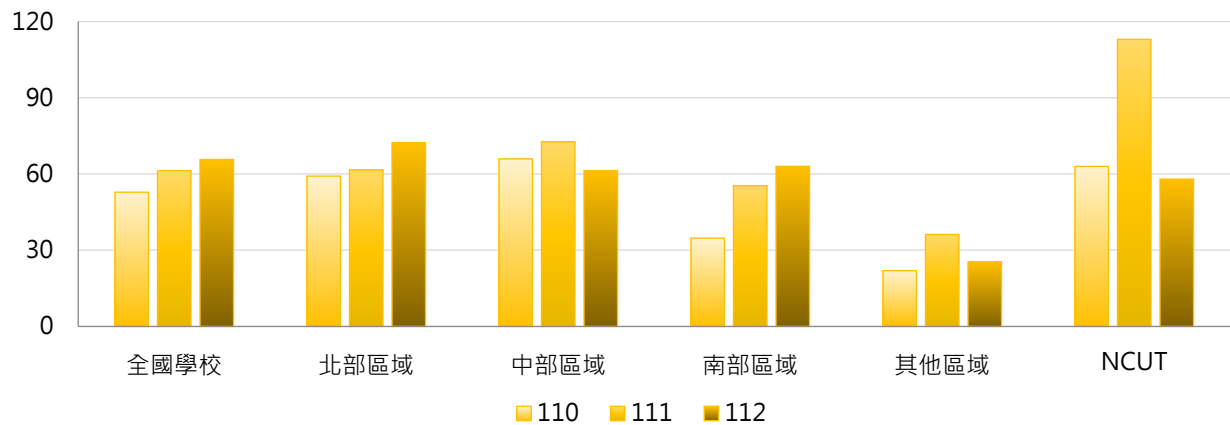

4. 110~112學年度碩士班(日間)論文出版及展演活動篇數 / 場數 - 排序百分位數

學年度	最小值	第25百分位數	中位數	第75百分位數	最大值	NCUT
110	0	1	17	64	686	63
111	0	3	28	76	412	113
112	0	1	27	74	670	58

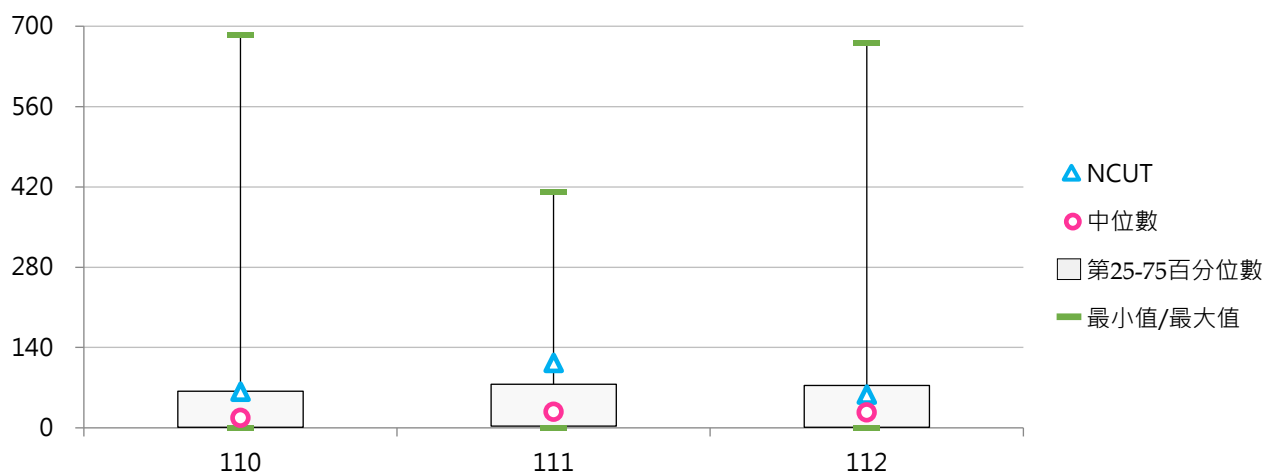



(十三) 碩士在職專班論文出版及展演活動學生人次

< 碩士在職專班在學學生專書出版、論文發表及校外展演人次 >

1. 112學年度各類型學校【碩士在職專班論文出版及展演活動學生人次】最高前三校

公立大學		私立大學		公立技專		私立技專	
UTAIPEI	61	MCU	94	NKUST	91	STU	50
NTCU	54	THU	41	NPU	10	CGUST	28
NKNU	31	CTBC	19	NTUNHS	9	OCU	16
NCYU	31	SCU	19				

2. 110~112學年度碩士在職專班論文出版及展演活動學生人次 - 不同類型學校

學年度	全國學校	公立學校	私立學校	大學校院	技專校院	NCUT
110	7.73	9.89	6.42	9.85	5.04	8
111	8.01	9.52	7.08	9.28	6.39	8
112	7.74	10.32	6.18	9.61	5.31	3

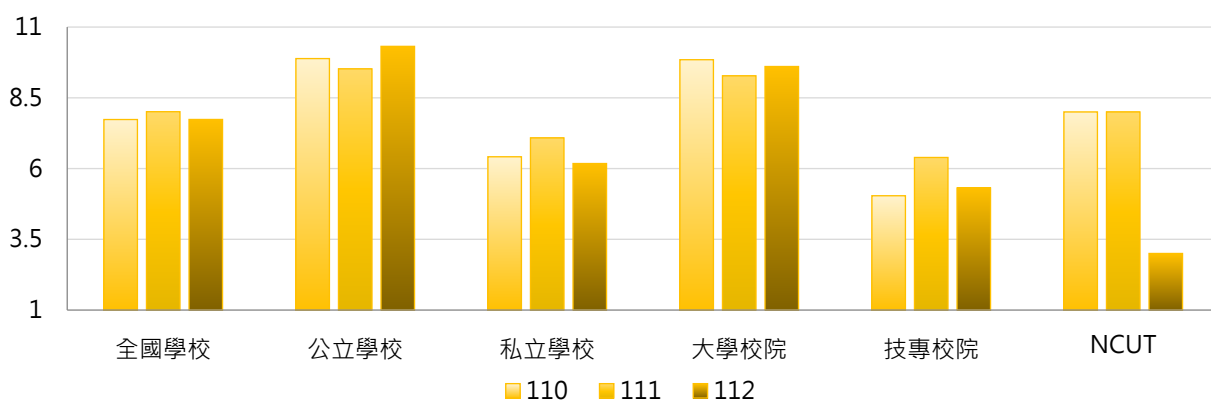

學年度	全國學校	公立大學	私立大學	公立技專	私立技專	NCUT
110	7.73	9.81	9.88	10.08	3.49	8
111	8.01	8.38	10.15	12.58	4.49	8
112	7.74	10.31	8.94	10.33	3.77	3

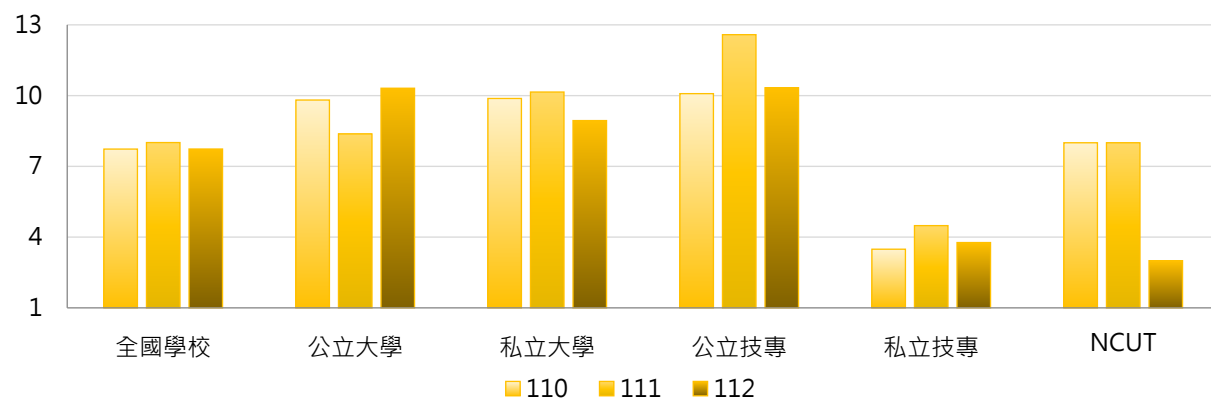

3. 110~112學年度碩士在職專班論文出版及展演活動學生人次 - 不同區域學校

學年度	全國學校	北部區域	中部區域	南部區域	其他區域	NCUT
110	7.73	8.04	6.28	8.91	3.25	8
111	8.01	7.87	8.68	8.44	2.25	8
112	7.74	7.84	6.68	9.31	0.25	3

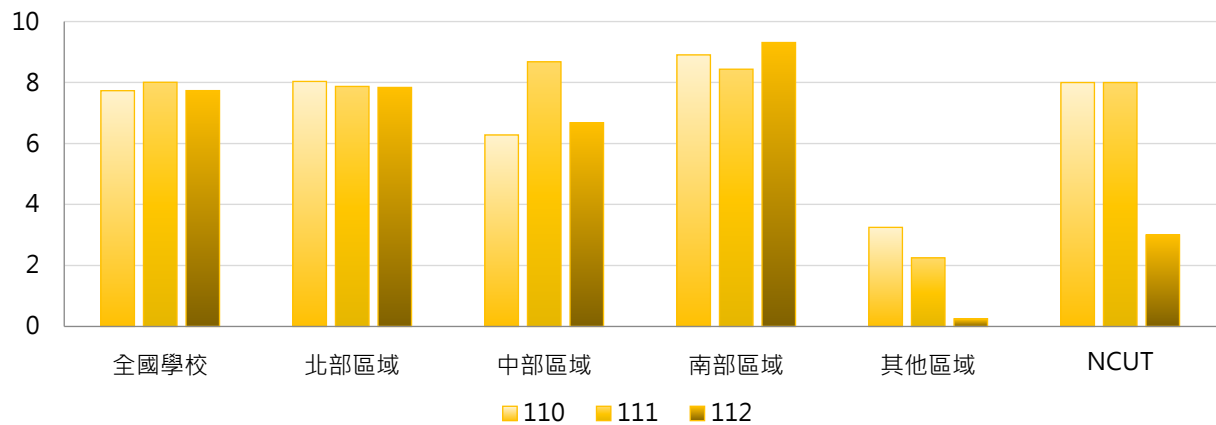

4. 110~112學年度碩士在職專班論文出版及展演活動學生人次 - 排序百分位數

學年度	最小值	第25百分位數	中位數	第75百分位數	最大值	NCUT
110	0	0	2	8	84	8
111	0	0	2	9	85	8
112	0	0	1	9	94	3

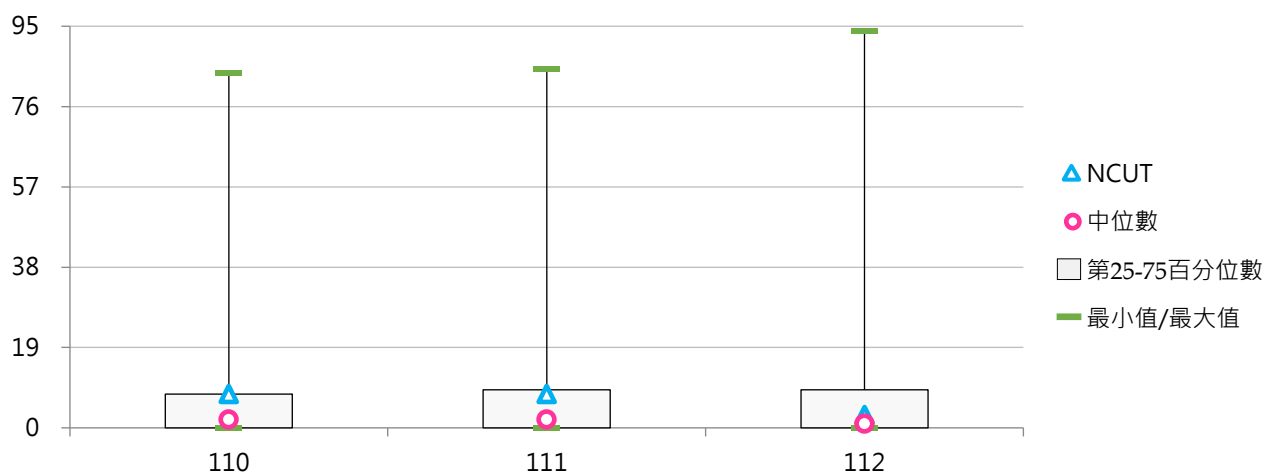



(十四) 碩士在職專班論文出版及展演活動學生占比

< 碩士在職專班論文出版及展演活動學生人次 / 碩士在職專班在學學生數 >

1. 112學年度各類型學校【碩士在職專班論文出版及展演活動學生占比】最高前三校

公立大學		私立大學		公立技專		私立技專	
NTCU	7.14%	CTBC	43.18%	NPU	23.26%	MCUT	40.74%
NIU	6.43%	MCU	13.39%	NKUST	4.68%	OCU	27.59%
UTAPEI	4.89%	TTU	9.45%	NTUNHS	4.57%	CHIHLEE	24.07%

2. 110~112學年度碩士在職專班論文出版及展演活動學生占比 - 不同類型學校

學年度	全國學校	公立學校	私立學校	大學校院	技專校院	NCUT
110	2.71%	1.60%	3.39%	1.87%	3.79%	2.74%
111	2.84%	1.61%	3.59%	2.45%	3.32%	2.70%
112	3.02%	1.82%	3.74%	2.47%	3.73%	0.96%

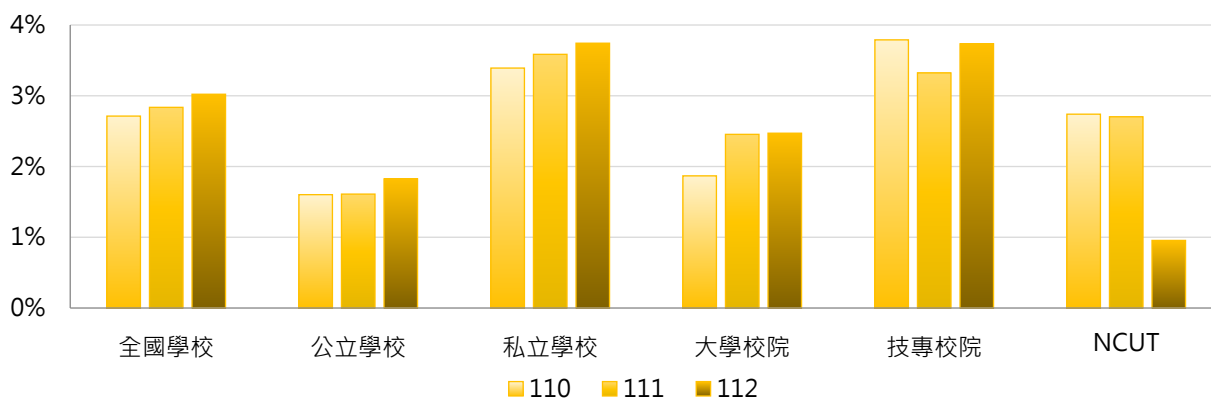

學年度	全國學校	公立大學	私立大學	公立技專	私立技專	NCUT
110	2.71%	1.32%	2.39%	2.34%	4.24%	2.74%
111	2.84%	1.42%	3.46%	2.12%	3.69%	2.70%
112	3.02%	1.33%	3.55%	3.15%	3.92%	0.96%

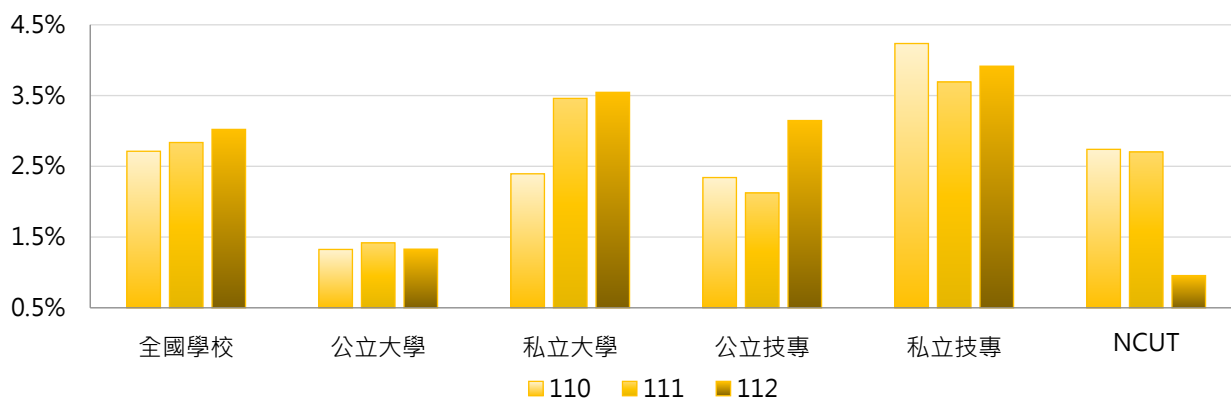

3. 110~112學年度碩士在職專班論文出版及展演活動學生占比 - 不同區域學校

學年度	全國學校	北部區域	中部區域	南部區域	其他區域	NCUT
110	2.71%	2.53%	3.13%	2.98%	0.56%	2.74%
111	2.84%	3.14%	3.82%	1.84%	0.42%	2.70%
112	3.02%	3.18%	2.64%	3.42%	0.05%	0.96%

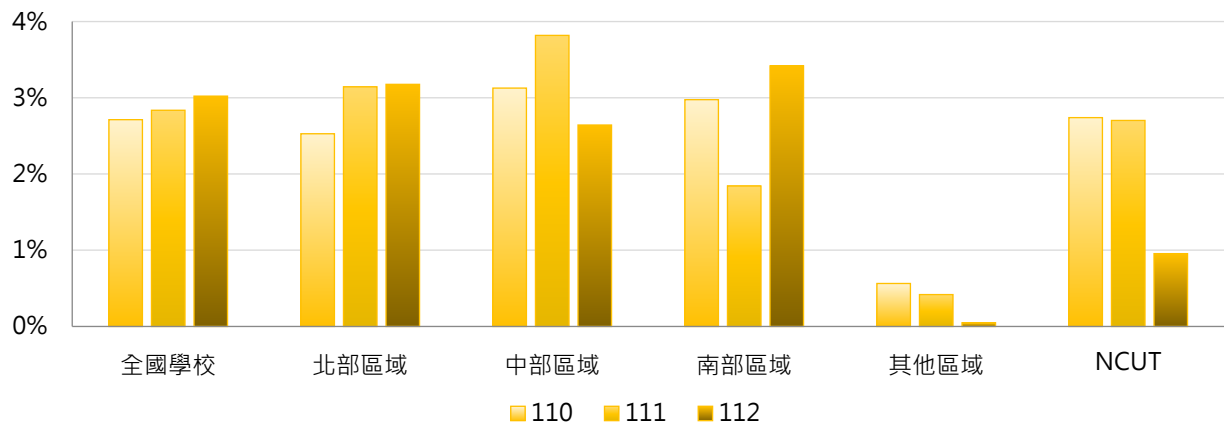

4. 110~112學年度碩士在職專班論文出版及展演活動學生占比 - 排序百分位數

學年度	最小值	第25百分位數	中位數	第75百分位數	最大值	NCUT
110	0.00%	0.00%	0.32%	2.90%	44.44%	2.74%
111	0.00%	0.00%	0.55%	3.06%	27.27%	2.70%
112	0.00%	0.00%	0.18%	2.21%	43.18%	0.96%

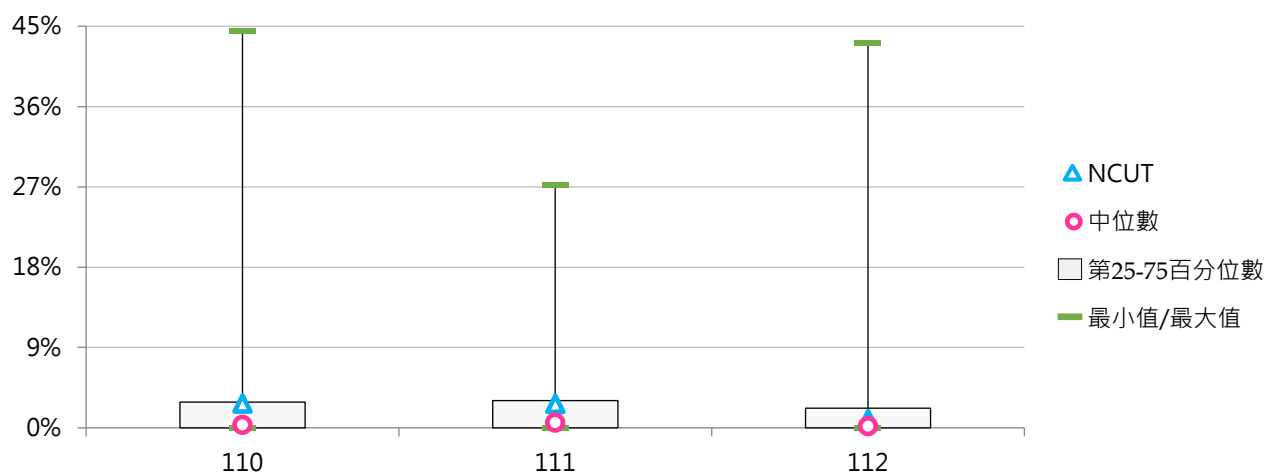



(十五) 碩士在職專班論文出版及展演活動篇數 / 場數

< 碩士在職專班在學學生專書出版或論文發表篇數及校外展演活動數 >

1. 112學年度各類型學校【碩士在職專班論文出版及展演活動篇數 / 場數】最高前三校

公立大學		私立大學		公立技專		私立技專	
UTAPEI	47	MCU	93	NKUST	91	STU	53
NTCU	47	SCU	19	NPU	9	CGUST	34
NKNU	28	CTBC	19	NTUNHS	9	OCU	16
NTNU	28						

2. 110~112學年度碩士在職專班論文出版及展演活動篇數 / 場數 - 不同類型學校

學年度	全國學校	公立學校	私立學校	大學校院	技專校院	NCUT
110	7.27	9.25	6.06	8.89	5.20	9
111	7.41	8.89	6.51	8.29	6.29	7
112	6.88	9.25	5.45	8.17	5.22	3

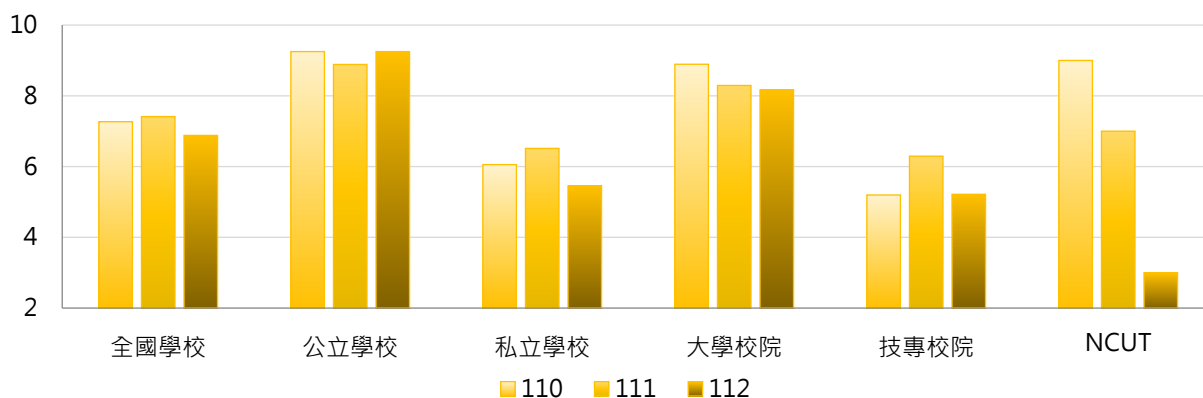

學年度	全國學校	公立大學	私立大學	公立技專	私立技專	NCUT
110	7.27	8.78	9.00	10.50	3.56	9
111	7.41	7.59	8.97	12.33	4.44	7
112	6.88	8.94	7.44	10.08	3.72	3

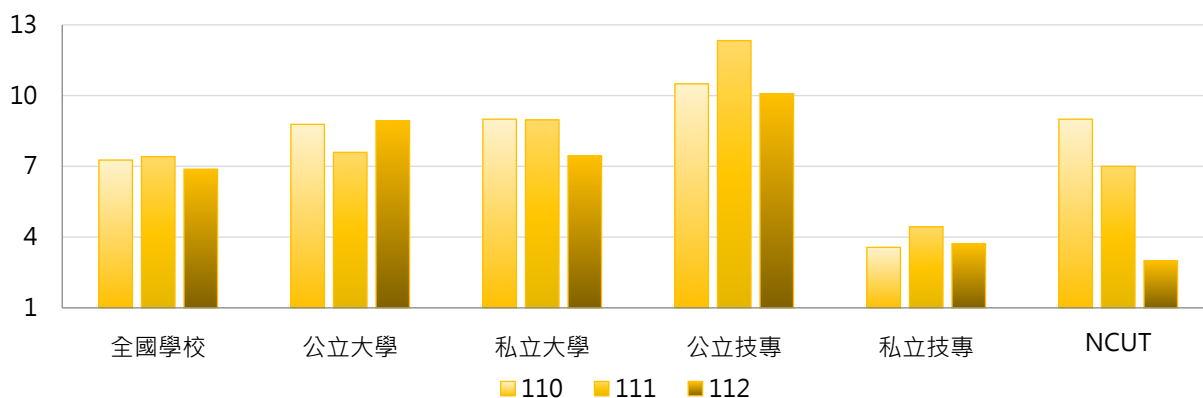



3. 110~112學年度碩士在職專班論文出版及展演活動篇數 / 場數 - 不同區域學校

學年度	全國學校	北部區域	中部區域	南部區域	其他區域	NCUT
110	7.27	7.40	6.12	8.44	3.25	9
111	7.41	7.47	7.36	8.09	1.50	7
112	6.88	7.41	4.48	8.66	0.25	3

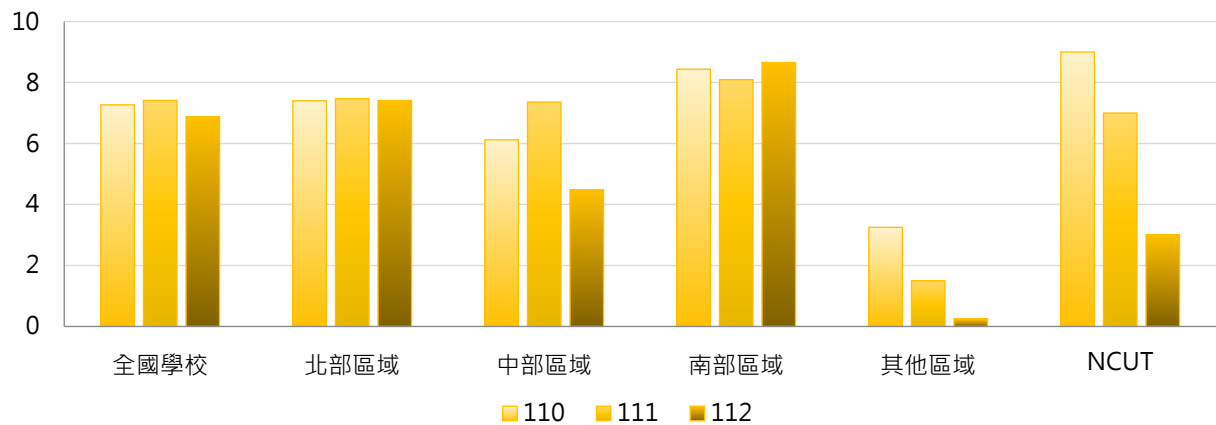

4. 110~112學年度碩士在職專班論文出版及展演活動篇數 / 場數 - 排序百分位數

學年度	最小值	第25百分位數	中位數	第75百分位數	最大值	NCUT
110	0	0	2	7	81	9
111	0	0	2	8	87	7
112	0	0	1	7	93	3

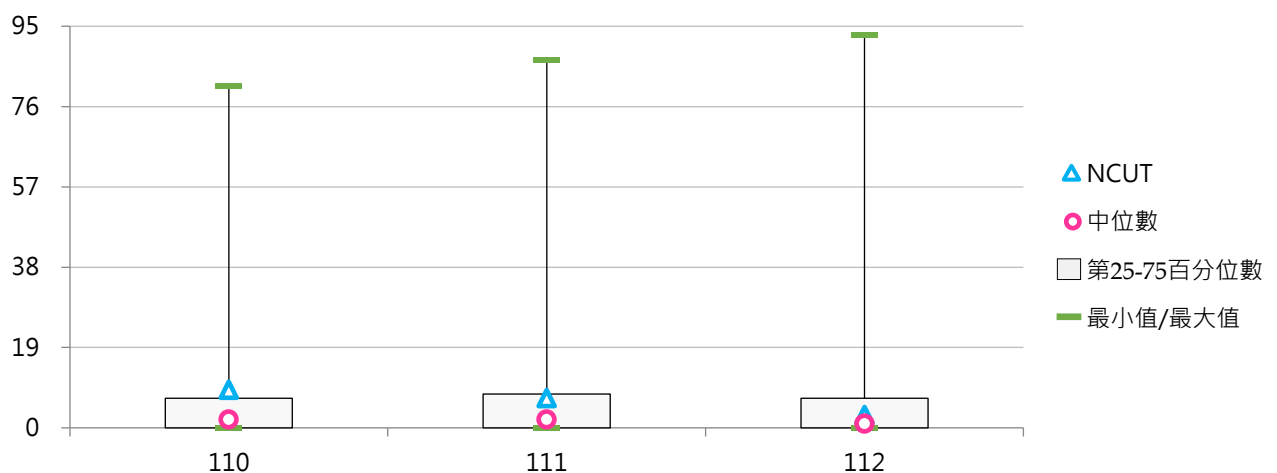



(十六) 博士班論文出版及展演活動學生人次

< 博士班在學學生專書出版、論文發表及校外展演人次 >

1. 112學年度各類型學校【博士班論文出版及展演活動學生人次】最高前三校

公立大學		私立大學		公立技專		私立技專	
NCU	1,464	CMU	441	YUNTECH	61	MCUT	98
NTU	870	TMU	153	NKUST	60	CYUT	40
NTHU	667	YZU	148	NTUT	37	STUST	40

2. 110~112學年度博士班論文出版及展演活動學生人次 - 不同類型學校

學年度	全國學校	公立學校	私立學校	大學校院	技專校院	NCUT
110	64	88	38	78	18	0
111	74	104	40	89	26	3
112	84	121	42	106	20	1

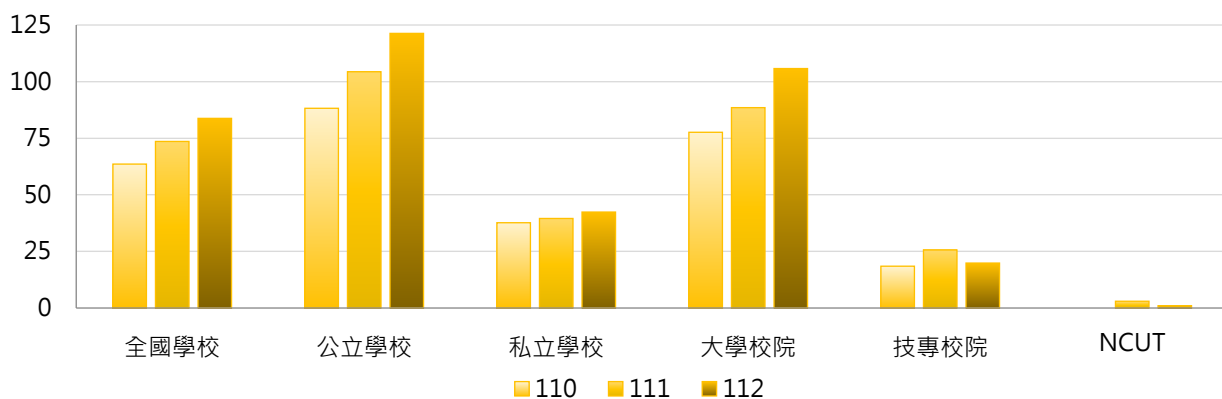

學年度	全國學校	公立大學	私立大學	公立技專	私立技專	NCUT
110	64	108	47	28	8	0
111	74	126	47	35	15	3
112	84	156	50	21	19	1

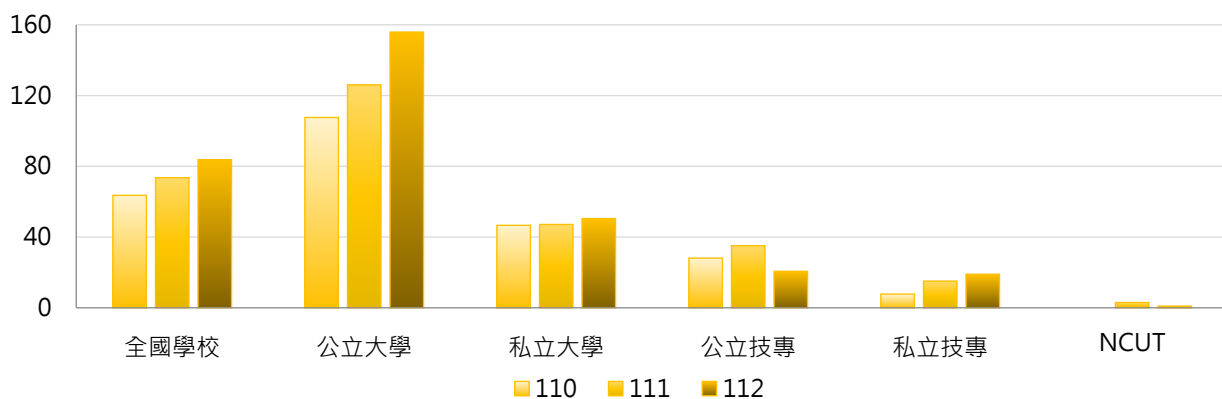

3. 110~112學年度博士班論文出版及展演活動學生人次 - 不同區域學校

學年度	全國學校	北部區域	中部區域	南部區域	其他區域	NCUT
110	64	73	56	55	47	0
111	74	100	54	51	36	3
112	84	117	60	56	29	1

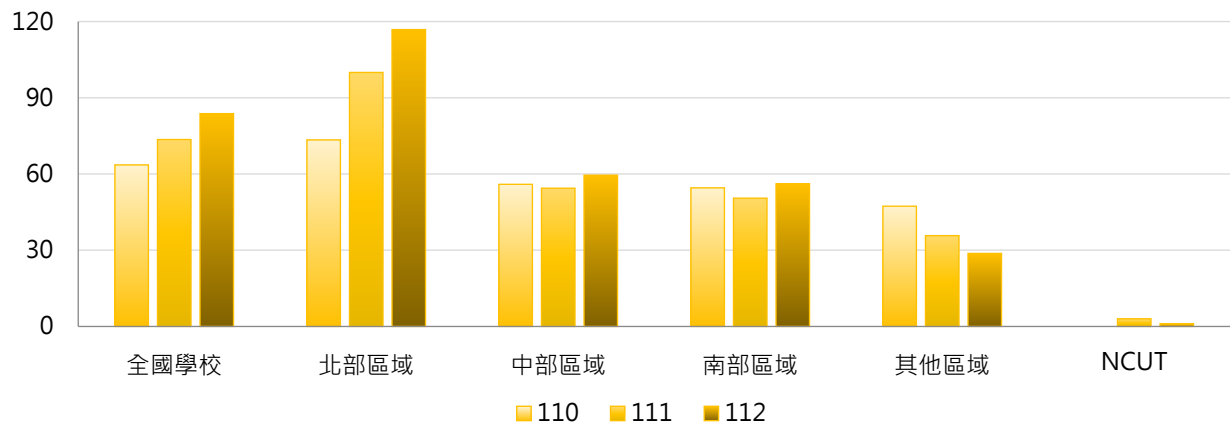

4. 110~112學年度博士班論文出版及展演活動學生人次 - 排序百分位數

學年度	最小值	第25百分位數	中位數	第75百分位數	最大值	NCUT
110	0	3	23	66	754	0
111	0	3	24	69	872	3
112	0	2	26	51	1,464	1

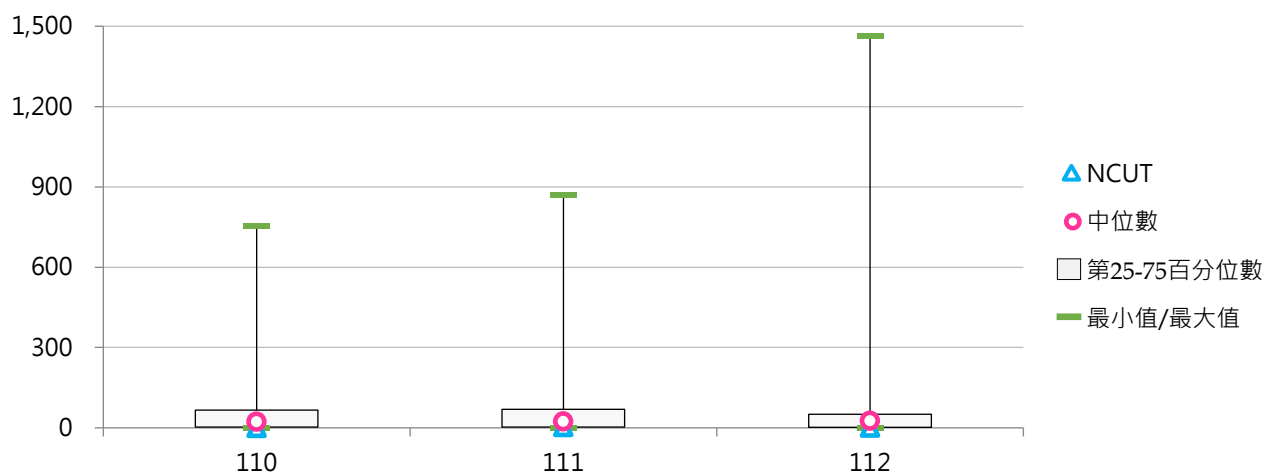



(十七) 博士班論文出版及展演活動學生占比

< 博士班論文出版及展演活動學生人次 / 博士班在學學生數 >

1. 112學年度各類型學校【博士班論文出版及展演活動學生占比】最高前三校

公立大學		私立大學		公立技專		私立技專	
NCU	156.24%	CMU	106.01%	NTUNHS	22.78%	MCUT	158.06%
NTHU	40.77%	YZU	62.18%	NKUHT	21.62%	STUST	49.38%
NTUA	34.81%	PU	54.10%	YUNTECH	14.35%	CYUT	40.40%

2. 110~112學年度博士班論文出版及展演活動學生占比 - 不同類型學校

學年度	全國學校	公立學校	私立學校	大學校院	技專校院	NCUT
110	19.47%	16.34%	22.76%	21.87%	11.75%	0.00%
111	19.28%	14.57%	24.48%	19.96%	17.11%	5.77%
112	20.25%	16.61%	24.27%	20.95%	18.23%	1.59%

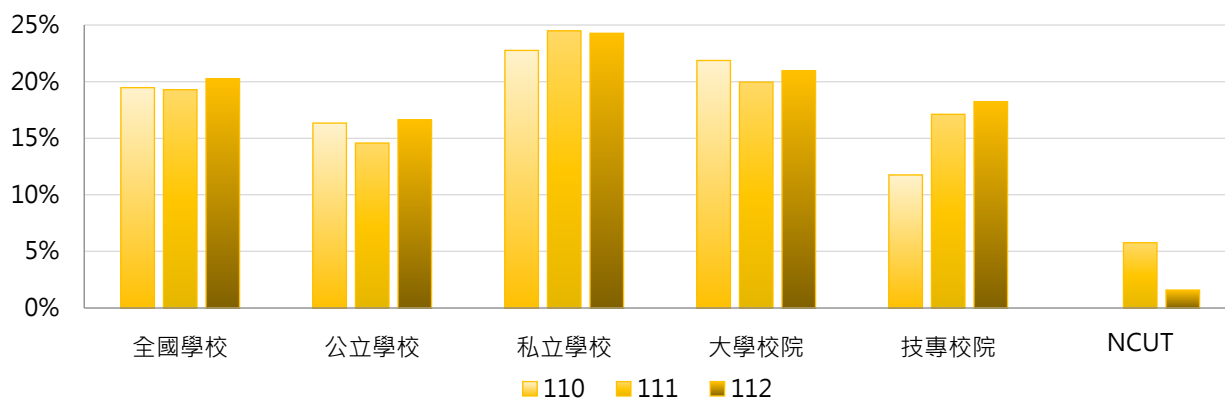

學年度	全國學校	公立大學	私立大學	公立技專	私立技專	NCUT
110	19.47%	19.15%	24.68%	7.63%	16.34%	0.00%
111	19.28%	16.40%	23.88%	8.73%	26.42%	5.77%
112	20.25%	19.52%	22.52%	8.14%	29.33%	1.59%

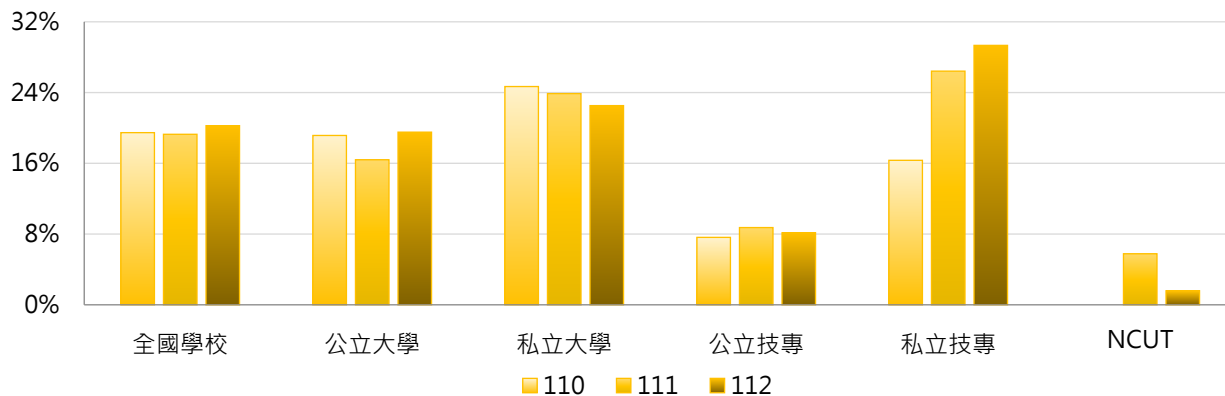

3. 110~112學年度博士班論文出版及展演活動學生占比 - 不同區域學校

學年度	全國學校	北部區域	中部區域	南部區域	其他區域	NCUT
110	19.47%	21.80%	22.32%	12.24%	20.05%	0.00%
111	19.28%	22.95%	17.70%	13.38%	22.38%	5.77%
112	20.25%	22.54%	18.93%	17.59%	18.44%	1.59%

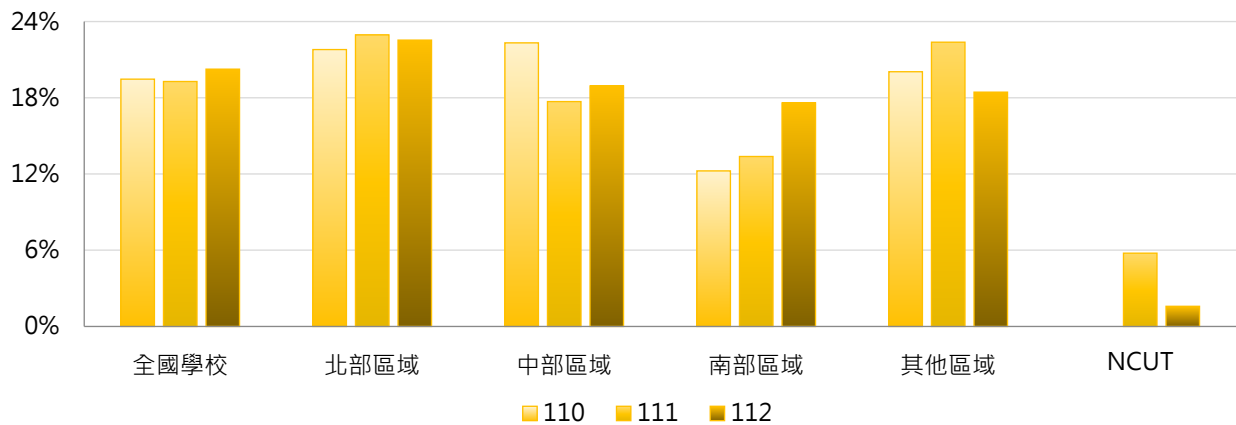

4. 110~112學年度博士班論文出版及展演活動學生占比 - 排序百分位數

學年度	最小值	第25百分位數	中位數	第75百分位數	最大值	NCUT
110	0.00%	2.03%	14.79%	24.80%	162.67%	0.00%
111	0.00%	4.18%	12.69%	21.73%	157.45%	5.77%
112	0.00%	3.20%	13.81%	24.02%	158.06%	1.59%

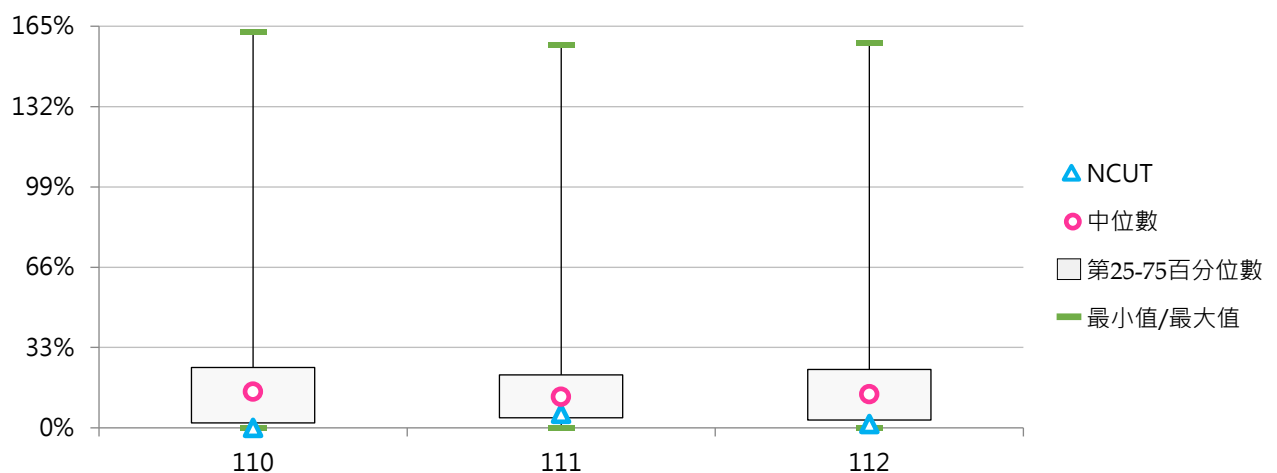



(十八) 博士班論文出版及展演活動篇數 / 場數

< 博士班在學學生專書出版或論文發表篇數及校外展演活動數 >

1. 112學年度各類型學校【博士班論文出版及展演活動篇數 / 場數】最高前三校

公立大學		私立大學		公立技專		私立技專	
NCU	827	CMU	342	NTUT	81	MCUT	79
NTU	725	TMU	153	YUNTECH	71	STUST	40
NTHU	649	YZU	133	NKUST	50	CYUT	23

2. 110~112學年度博士班論文出版及展演活動篇數 / 場數 - 不同類型學校

學年度	全國學校	公立學校	私立學校	大學校院	技專校院	NCUT
110	57	79	34	68	20	0
111	64	90	35	77	21	3
112	72	103	37	89	21	1

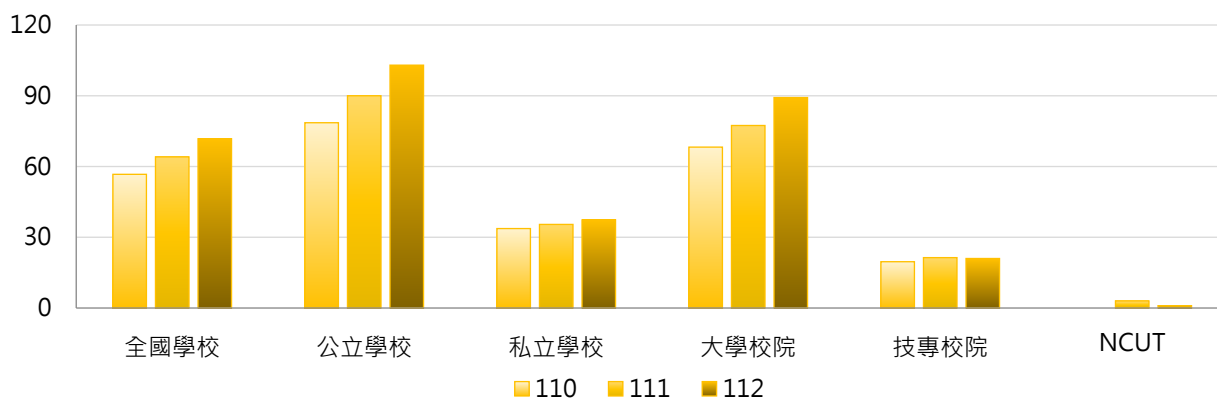

學年度	全國學校	公立大學	私立大學	公立技專	私立技專	NCUT
110	57	94	42	32	6	0
111	64	109	43	31	11	3
112	72	130	45	26	16	1

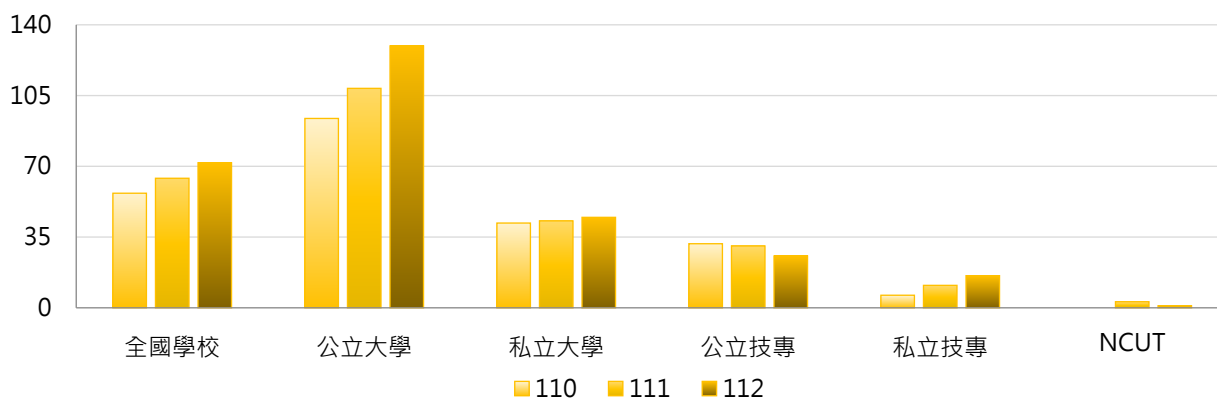

3. 110~112學年度博士班論文出版及展演活動篇數 / 場數 - 不同區域學校

學年度	全國學校	北部區域	中部區域	南部區域	其他區域	NCUT
110	57	64	51	50	51	0
111	64	85	48	47	35	3
112	72	97	51	53	29	1

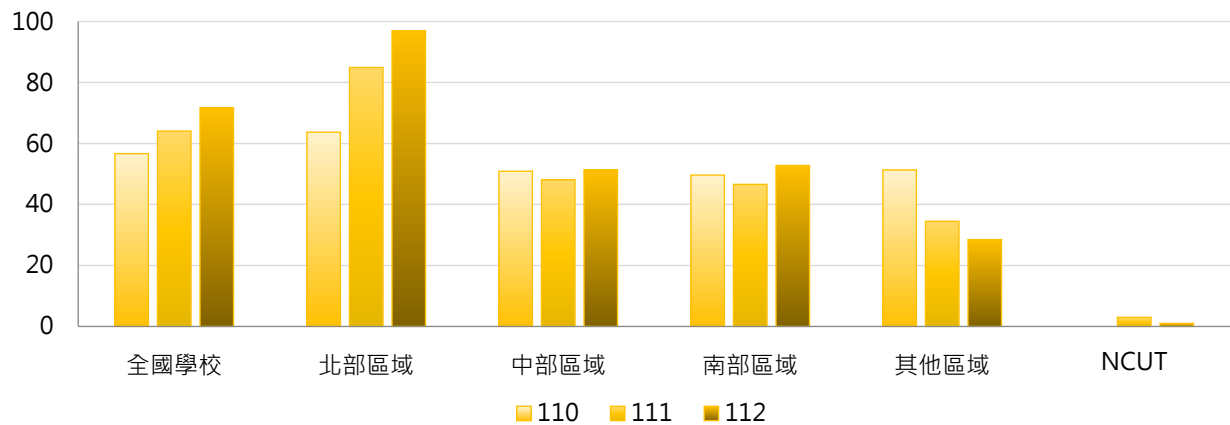

4. 110~112學年度博士班論文出版及展演活動篇數 / 場數 - 排序百分位數

學年度	最小值	第25百分位數	中位數	第75百分位數	最大值	NCUT
110	0	3	23	56	549	0
111	0	2	25	66	737	3
112	0	2	25	56	827	1

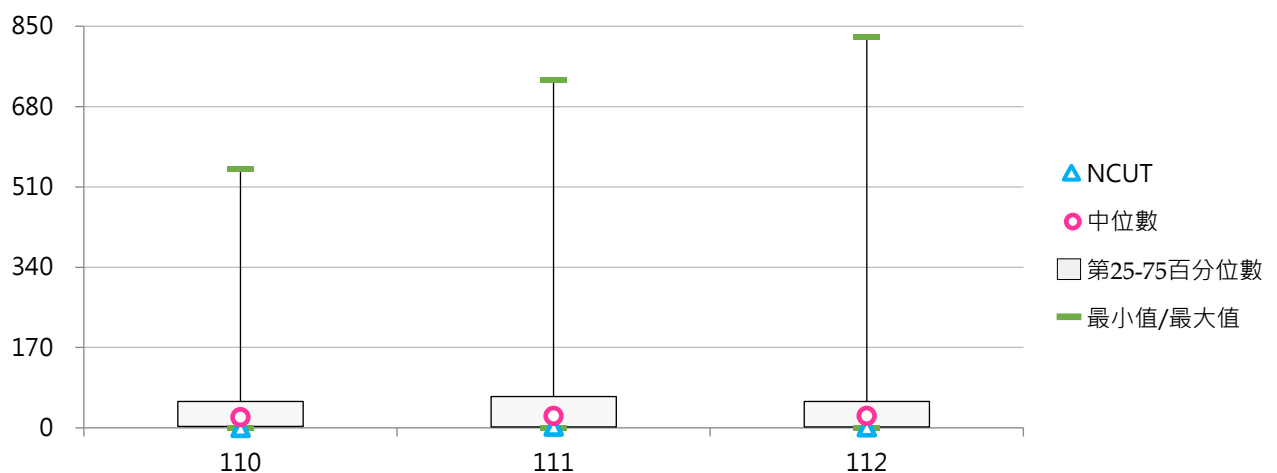



前瞻評鑑



洞悉國際



深耕理論



發想實務



台北市10066南海路3號5樓之1
5F-1, No.3, Nanhai Rd., Taipei 10066, R.O.C.
TEL: 886-2-33431177 FAX: 886-2-23947261
<https://www.twaea.org.tw>