



Taiwan Institutional Research Cooperation

TWAEA

台灣校務精進協作計畫

TWAEA 2020 **校務發展策略統計報告・學生篇** 國立勤益科技大學

中華民國109年10月

TIRC



目錄

壹、在學學生	1
一、 全校在學學生數	2
二、 學士班在學學生	4
三、 碩士班在學學生	12
四、 博士班在學學生	20
五、 專科部在學學生	24
六、 進院進專在學學生	36
七、 就學穩定率	44
貳、休學學生	54
一、 全校休學學生	55
二、 學士班休學學生	63
三、 碩士班休學學生	79
四、 博士班休學學生	95
五、 專科部休學學生	103
參、退學學生	127
一、 全校退學學生	128
二、 學士班退學學生	136
三、 碩士班退學學生	152
四、 博士班退學學生	168
五、 專科部退學學生	176
肆、延修學生	200
一、 學士班(日間)延修學生	201
二、 五專延修學生	209
伍、新生註冊率	217
一、 全校新生註冊率	218
二、 學士班新生註冊率	220
三、 碩士班新生註冊率	232
四、 博士班新生註冊率	236
五、 專科部新生註冊率	238
六、 進院進專新生註冊率	246
陸、多元學習	250
一、 校際選課	251
二、 修讀輔系	279
三、 修讀雙主修	291
柒、學習表現	303
一、 參與競賽獲獎	304
二、 論文出版及展演活動	332

壹 在學學生

統計說明



【統計對象】

全國152所大專校院，包含教育大學，但不包括宗教學校、空中大學及軍警校院。其中國立高雄海洋科技大學、國立高雄第一科技大學、國立高雄應用科技大學於107年2月1日合併成為國立高雄科技大學，其數據係以三校整併統計整理。

【區域劃分】

北部區域：基隆市、臺北市、新北市、桃園市、新竹市、新竹縣、宜蘭縣
中部區域：苗栗縣、臺中市、彰化縣、南投縣、雲林縣
南部區域：嘉義市、嘉義縣、臺南市、高雄市、屏東縣、澎湖縣
其他區域：花蓮縣、臺東縣、金門縣、連江縣

【在學學生數】

係指學校【當學年度(10月15日)具備正式學籍之在學學生總人數】，包括本國籍學生、僑生、外國學生(含雙聯學制學生)、大陸地區來臺就讀之學位生等；但不包括選讀生、休退學生、學分班、交換生(非學位生)、保留入學資格或無學籍學生等。

106學年度在學學生數不包括「附設進修專校及附設進修學院」人數，自107學年度起增列「附設進修專校及附設進修學院」等二類學制班別之在學學生人數(不包括國立臺北商業大學附設空中進修學院及國立臺中科技大學附設空中進修學院)。

【就學穩定率】

係指【前一學年度學生就學穩定率】，其指標公式 = 當學年度二年級在學學生且為前一學年度錄取為一年級學生之人數 / 前一學年度錄取一年級在學學生人數。

前一學年度錄取一年級在學學生人數：係指學校前一學年度(10月15日)錄取具備正式學籍日間、進修學士班以下「一年級」本國籍學生人數，不包括境外學生(外國學生、僑生、港澳生及大陸地區來臺學生等)、選讀生、學分班、無正式學籍學生及保留入學資格之學生、境外專班、外國專班、香港二技專班。

當學年度二年級在學學生數：係指學校當學年度(10月15日)具備正式學籍日間、進修學士班以下「二年級」本國籍學生人數，且於「前一學年度」錄取具備正式學籍日間、進修學士班以下「一年級」本國籍學生者，不包括境外學生(外國學生、僑生、港澳生及大陸地區來臺學生等)、選讀生、學分班、無正式學籍學生及保留入學資格之學生、境外專班、外國專班、香港二技專班。

【學制班別】

包括二專(日間)、二專(進修)、五專、學士班(日間)、學士班(進修)、碩士班(日間)、碩士在職專班、博士班、附設進院、附設進專，其中「學士班(日間)」及「學士班(進修)」包含大學四年制(或四技)、大學二年制(或二技)及學士後第二專長學位學程；「五專」包括五專及七年一貫制。

「七年一貫」係指：(1)藝術大學藝術類科「七年一貫」學制之前三年(後四年歸屬為「大學四年制」)；(2)技專校院「七年一貫」學制之前五年(後二年歸屬為「二技」)。

【資料來源】

109年7月31日整理自教育部大專校院校務資訊公開平臺：

「在學學生數」資料由【教育部高教司大學校院校務資料庫】之「學1.正式學籍在學學生人數統計表」、【教育部技職司技專校院校務資料庫】之「表4-2.各年級實際在學學生人數」產出，並由【教育部統計處】彙整提供，以每年10月15日為統計基準日。

「就學穩定率」資料由【大專校院學生基本資料庫】之「在學學生明細表」進行資訊勾稽與計算，並以每年10月15日為統計基準日。

一、全校在學學生數

< 包含學士班(日間)、學士班(進修)、碩士班(日間)、碩士在職專班、博士班、五專、二專(日間)、二專(進修)、附設進院、附設進專 >

1. 108學年度各類型學校【全校在學學生數】最高前三校

公立大學		私立大學		公立技專		私立技專	
NTU	31,945	FJU	25,709	NKUST	28,030	STUST	18,563
NCKU	21,456	PCCU	25,186	NUTC	16,071	CSU	18,121
NTHU	16,678	TKU	24,635	NTUT	13,485	CYUT	15,364

2. 106~108學年度全校在學學生數 - 不同類型學校

學年度	全國學校	公立學校	私立學校	大學校院	技專校院	NCUT
106	8,357	9,130	8,000	9,536	7,350	11,176
107	8,317	9,231	7,895	9,362	7,426	11,896
108	8,109	9,262	7,578	9,191	7,187	11,982

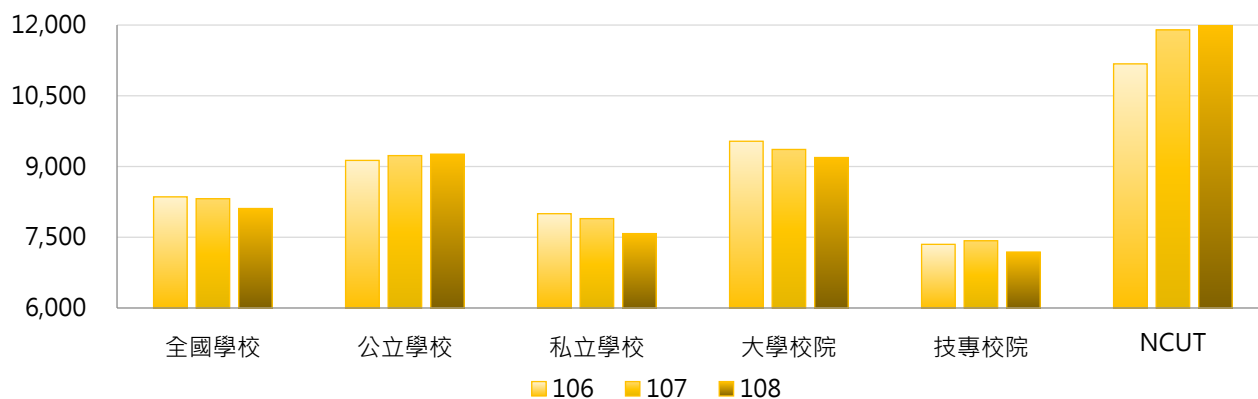

學年度	全國學校	公立大學	私立大學	公立技專	私立技專	NCUT
106	8,357	9,308	9,739	8,738	7,039	11,176
107	8,317	9,285	9,430	9,113	7,048	11,896
108	8,109	9,318	9,077	9,139	6,750	11,982

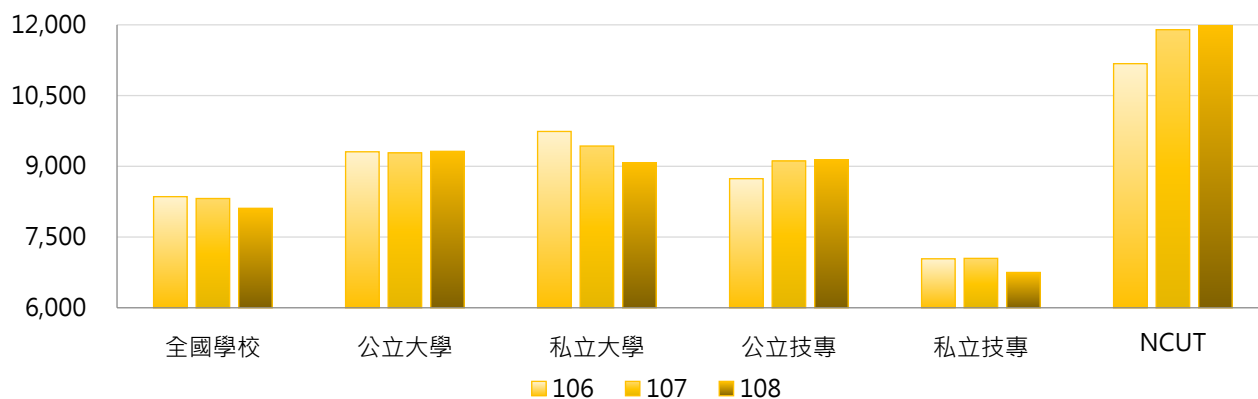

3. 106~108學年度全校在學學生數 - 不同區域學校

學年度	全國學校	北部區域	中部區域	南部區域	其他區域	NCUT
106	8,357	8,599	9,316	8,165	3,640	11,176
107	8,317	8,548	9,323	8,122	3,549	11,896
108	8,109	8,339	9,123	7,874	3,541	11,982

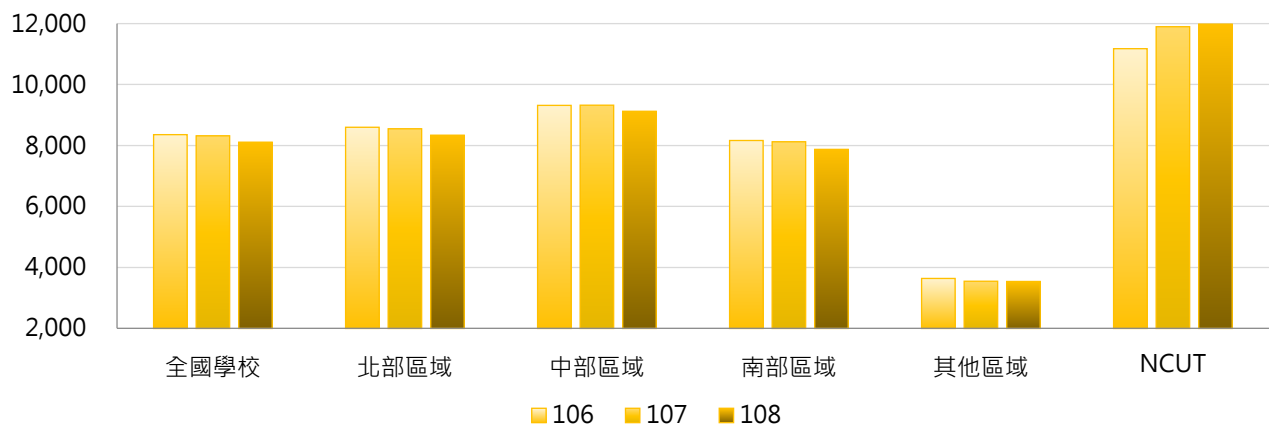

4. 106~108學年度全校在學學生數 - 排序百分位數

學年度	最小值	第25百分位數	中位數	第75百分位數	最大值	NCUT
106	267	4,494	6,726	11,101	31,802	11,176
107	280	4,376	6,650	11,185	31,745	11,896
108	305	4,218	6,435	11,221	31,945	11,982

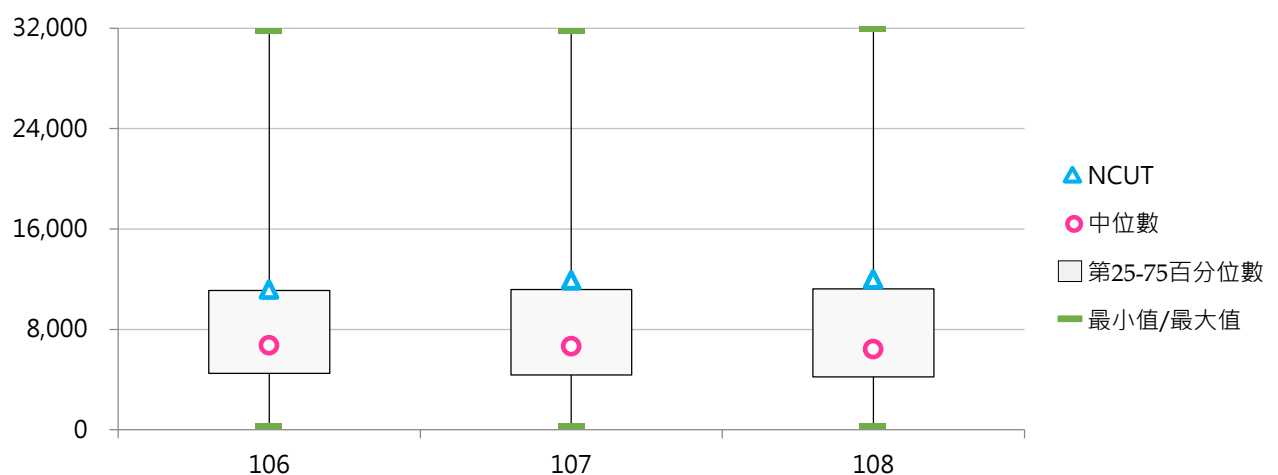

二、學士班在學學生

(一) 學士班(日間)在學學生數

< 當學年度(10月15日)具備正式學籍之學士班(日間)在學學生總人數，包含大學四年制(或四技)、大學二年制(或二技)及學士後第二專長學位學程 >

1. 108學年度各類型學校【學士班(日間)在學學生數】最高前三校

公立大學		私立大學		公立技專		私立技專	
NTU	16,614	PCCU	20,411	NKUST	17,690	STUST	12,843
NCKU	11,348	TKU	20,273	NPUST	7,728	CYUT	11,337
NCCU	9,585	FJU	17,528	NFU	7,428	CNU	10,233

2. 106~108學年度學士班(日間)在學學生數 - 不同類型學校

學年度	全國學校	公立學校	私立學校	大學校院	技專校院	NCUT
106	5,467	5,409	5,494	6,710	4,406	6,727
107	5,327	5,386	5,300	6,572	4,265	6,749
108	5,158	5,366	5,062	6,414	4,085	6,706

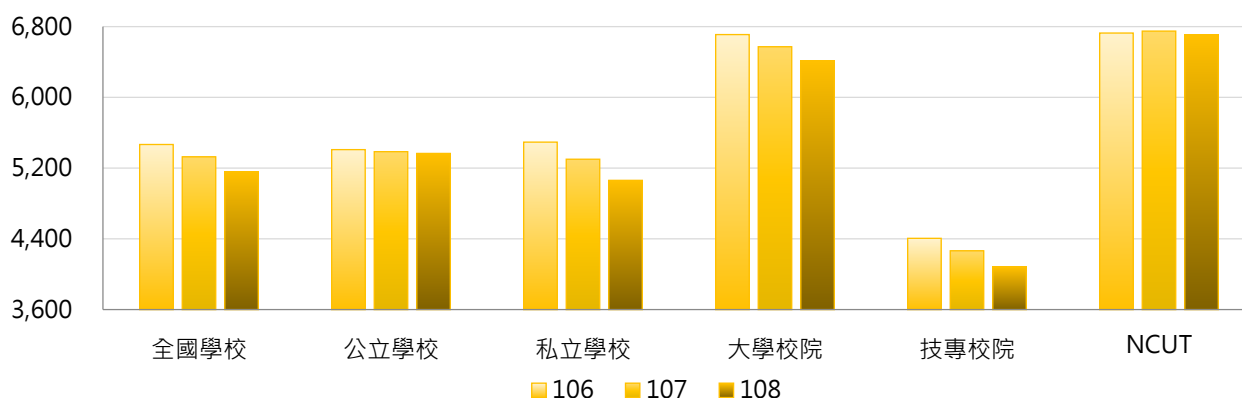

學年度	全國學校	公立大學	私立大學	公立技專	私立技專	NCUT
106	5,467	5,498	7,790	5,212	4,225	6,727
107	5,327	5,457	7,567	5,229	4,049	6,749
108	5,158	5,435	7,287	5,214	3,832	6,706

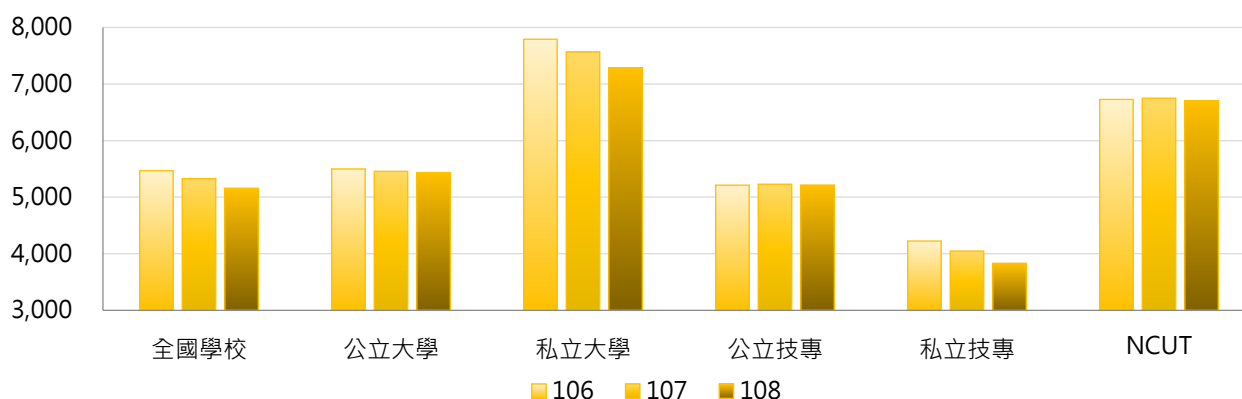

3. 106~108學年度學士班(日間)在學學生數 - 不同區域學校

學年度	全國學校	北部區域	中部區域	南部區域	其他區域	NCUT
106	5,467	5,641	6,469	5,033	2,496	6,727
107	5,327	5,517	6,296	4,878	2,427	6,749
108	5,158	5,353	6,101	4,687	2,411	6,706

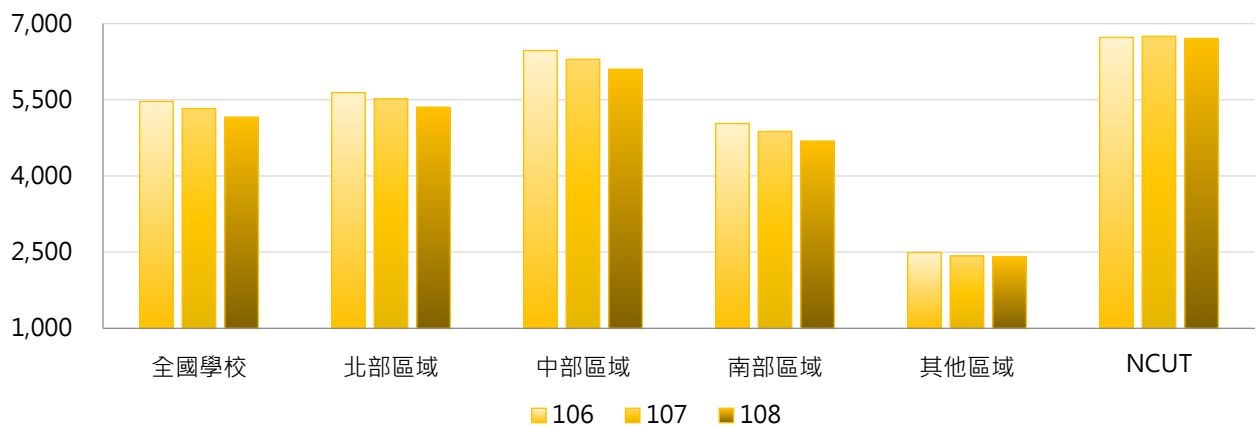

4. 106~108學年度學士班(日間)在學學生數 - 排序百分位數

學年度	最小值	第25百分位數	中位數	第75百分位數	最大值	NCUT
106	0	2,541	4,829	7,232	21,364	6,727
107	0	2,429	4,685	7,229	20,749	6,749
108	0	2,175	4,377	7,055	20,411	6,706

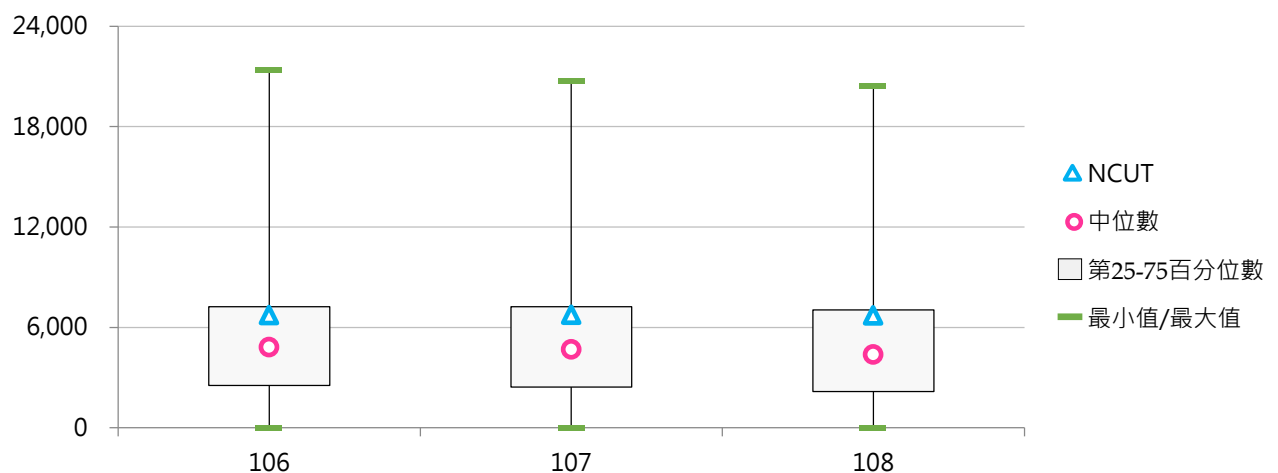

(二) 學士班(日間)在學學生占比

< 學士班(日間)在學學生數 / 全部學制班別在學學生數 >

1. 108學年度各類型學校【學士班(日間)在學學生占比】最高前三校

公立大學		私立大學		公立技專		私立技專	
NIU	80.38%	AU	95.67%	TCPA	96.81%	OIT	95.98%
NUU	77.50%	MMC	93.71%	NPU	86.50%	TMUST	88.98%
NUK	76.73%	PU	92.17%	NPUST	71.14%	TNU	85.31%

2. 106~108學年度學士班(日間)在學學生占比 - 不同類型學校

學年度	全國學校	公立學校	私立學校	大學校院	技專校院	NCUT
106	62.34%	60.00%	63.43%	70.39%	55.48%	60.19%
107	60.61%	59.51%	61.12%	70.19%	52.43%	56.73%
108	59.90%	59.24%	60.21%	69.74%	51.51%	55.97%

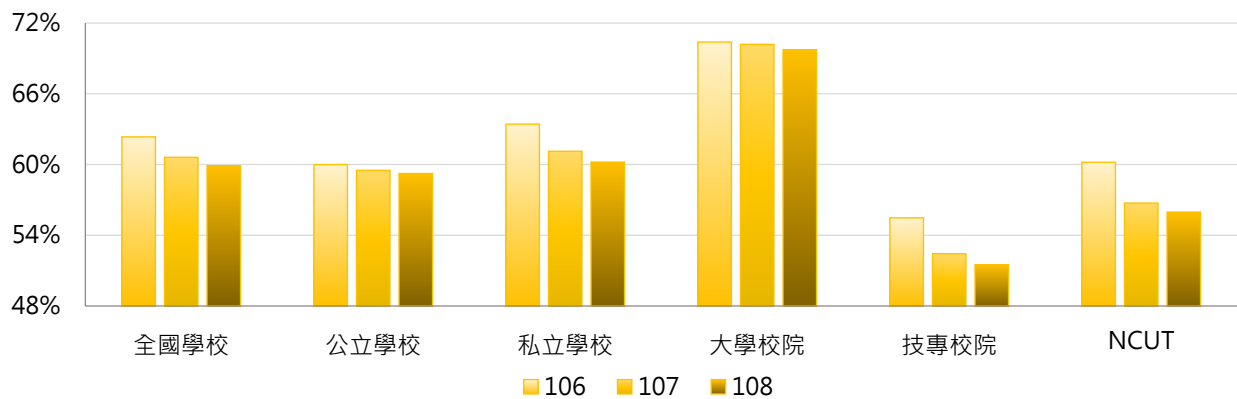

學年度	全國學校	公立大學	私立大學	公立技專	私立技專	NCUT
106	62.34%	61.85%	78.00%	55.92%	55.38%	60.19%
107	60.61%	61.59%	77.86%	54.91%	51.88%	56.73%
108	59.90%	61.20%	77.36%	54.95%	50.74%	55.97%

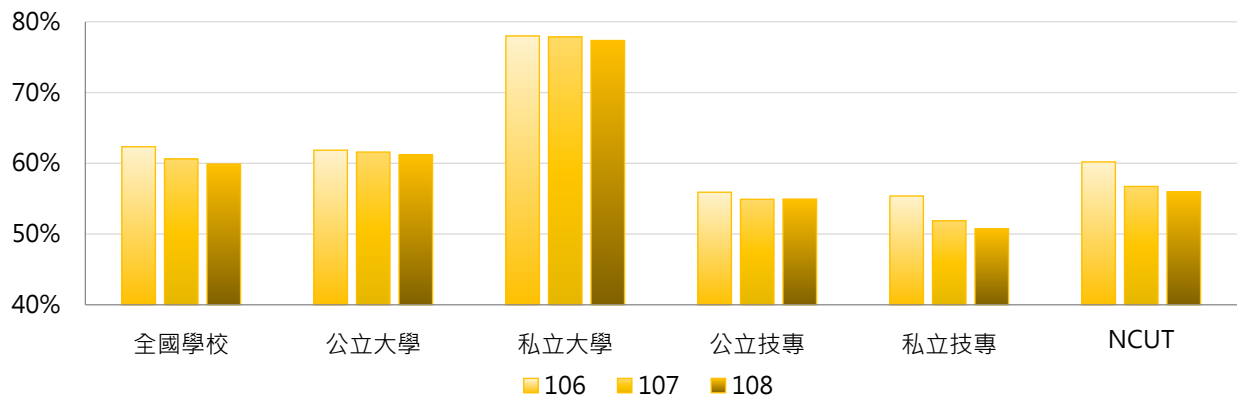

3. 106 ~ 108學年度學士班(日間)在學學生占比 - 不同區域學校

學年度	全國學校	北部區域	中部區域	南部區域	其他區域	NCUT
106	62.34%	63.70%	68.33%	57.02%	56.42%	60.19%
107	60.61%	62.05%	66.07%	55.35%	55.63%	56.73%
108	59.90%	61.55%	65.14%	54.68%	53.68%	55.97%

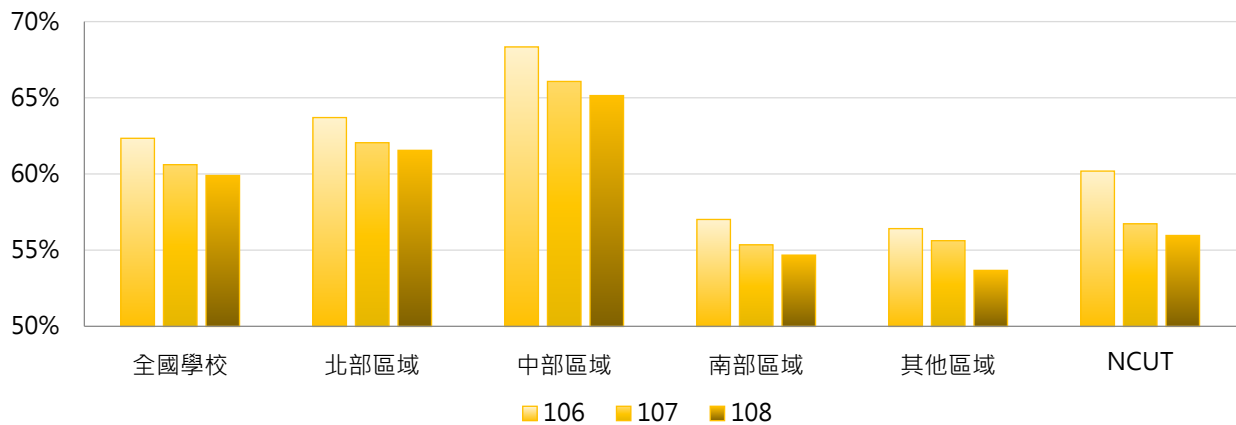

4. 106 ~ 108學年度學士班(日間)在學學生占比 - 排序百分位數

學年度	最小值	第25百分位數	中位數	第75百分位數	最大值	NCUT
106	0.00%	53.86%	67.33%	78.22%	96.94%	60.19%
107	0.00%	51.64%	65.83%	76.98%	96.57%	56.73%
108	0.00%	50.93%	64.54%	76.35%	96.81%	55.97%

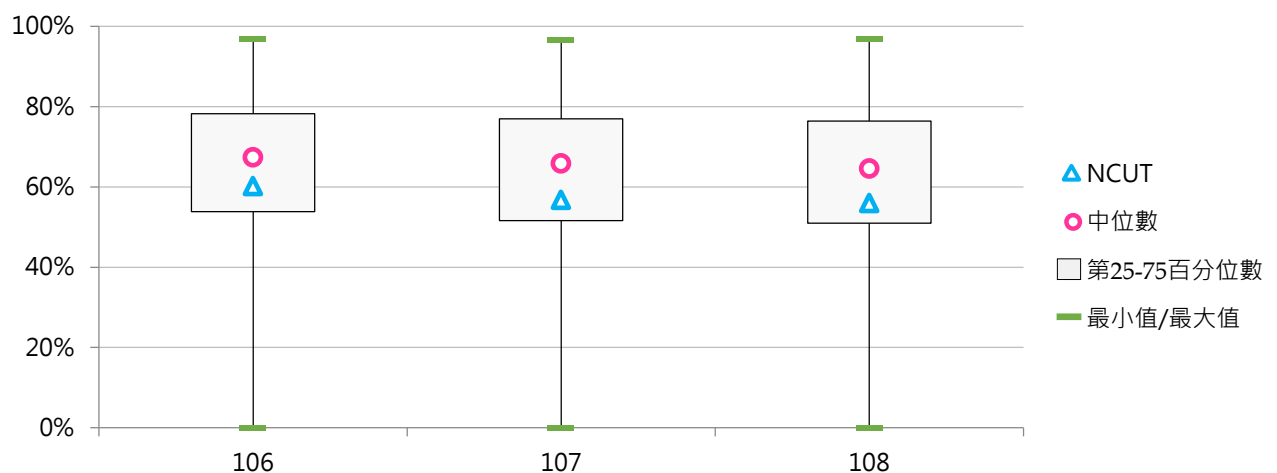



(三) 學士班(進修)在學學生數

< 當學年度(10月15日)具備正式學籍之學士班(進修)在學學生總人數，包含大學四年制(或四技)、大學二年制(或二技)及學士後第二專長學位學程 >

1. 108學年度各類型學校【學士班(進修)在學學生數】最高前三校

公立大學		私立大學		公立技專		私立技專	
NTPU	2,045	FJU	4,332	NKUST	3,822	CSU	7,349
NCYU	1,986	USC	2,136	NCUT	3,517	OCU	4,520
NTUA	1,946	PCCU	1,901	NUTC	2,523	STUST	4,241

2. 106~108學年度學士班(進修)在學學生數 - 不同類型學校

學年度	全國學校	公立學校	私立學校	大學校院	技專校院	NCUT
106	1,003	638	1,171	510	1,423	3,599
107	992	641	1,154	487	1,423	3,498
108	977	648	1,129	467	1,413	3,517

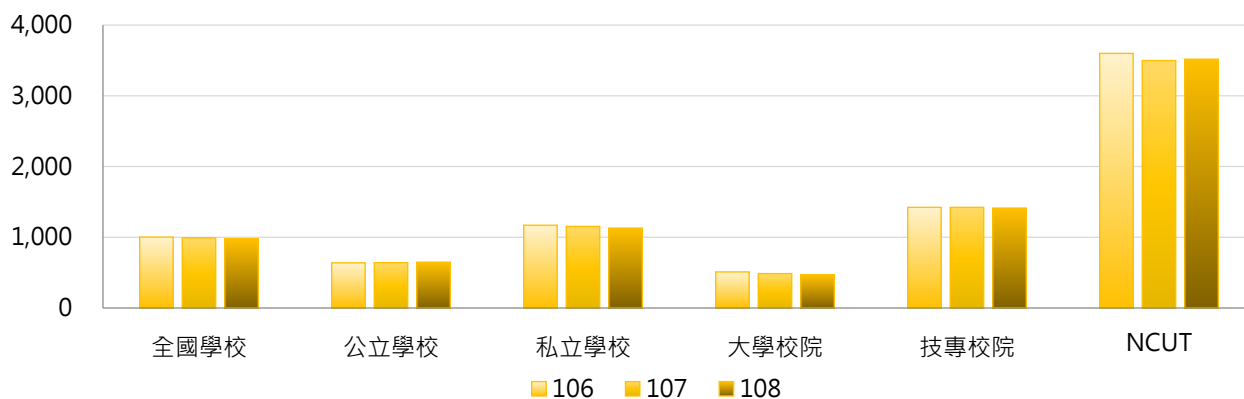

學年度	全國學校	公立大學	私立大學	公立技專	私立技專	NCUT
106	1,003	352	652	1,269	1,457	3,599
107	992	356	603	1,268	1,457	3,498
108	977	358	564	1,286	1,441	3,517

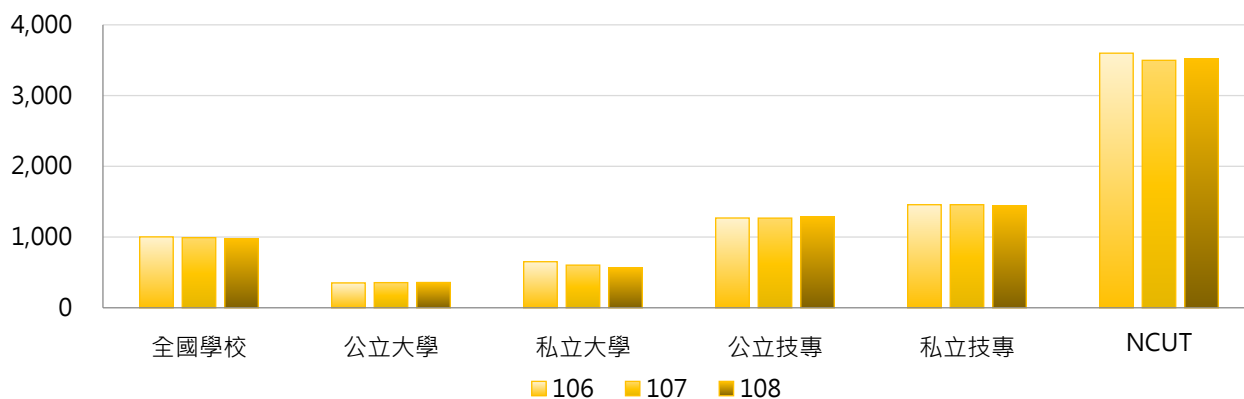

3. 106~108學年度學士班(進修)在學學生數 - 不同區域學校

學年度	全國學校	北部區域	中部區域	南部區域	其他區域	NCUT
106	1,003	857	1,345	1,146	239	3,599
107	992	836	1,364	1,130	236	3,498
108	977	821	1,359	1,106	250	3,517

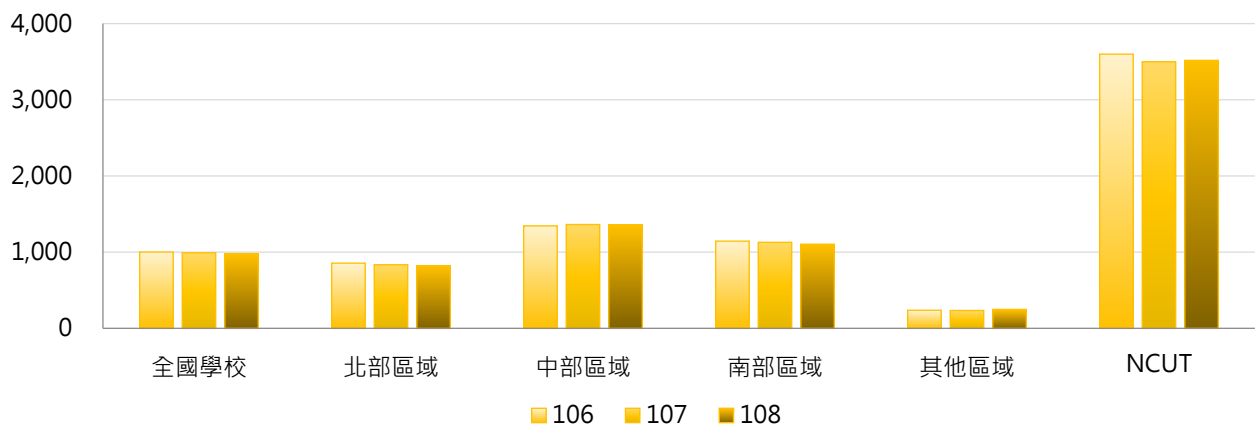

4. 106~108學年度學士班(進修)在學學生數 - 排序百分位數

學年度	最小值	第25百分位數	中位數	第75百分位數	最大值	NCUT
106	0	0	527	1,529	6,886	3,599
107	0	0	546	1,555	7,029	3,498
108	0	0	470	1,433	7,349	3,517

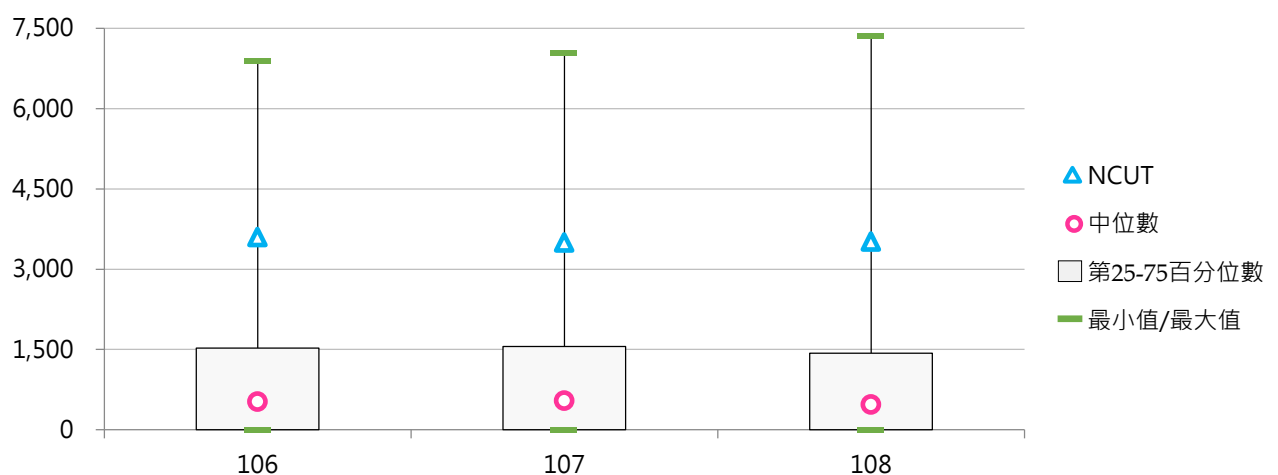

(四) 學士班(進修)在學學生占比

< 學士班(進修)在學學生數 / 全部學制班別在學學生數 >

1. 108學年度各類型學校【學士班(進修)在學學生占比】最高前三校

公立大學		私立大學		公立技專		私立技專	
NTUA	34.74%	TOKO	33.85%	NCUT	29.35%	DAHAN	51.35%
NTPU	20.54%	MDU	23.33%	NKUHT	26.73%	CCUT	49.80%
NQU	20.15%	KNU	17.87%	NFU	19.44%	YDU	44.92%

2. 106~108學年度學士班(進修)在學學生占比 - 不同類型學校

學年度	全國學校	公立學校	私立學校	大學校院	技專校院	NCUT
106	11.90%	7.30%	14.02%	5.58%	17.29%	32.20%
107	11.91%	7.10%	14.13%	5.46%	17.42%	29.40%
108	12.29%	7.12%	14.67%	5.49%	18.10%	29.35%

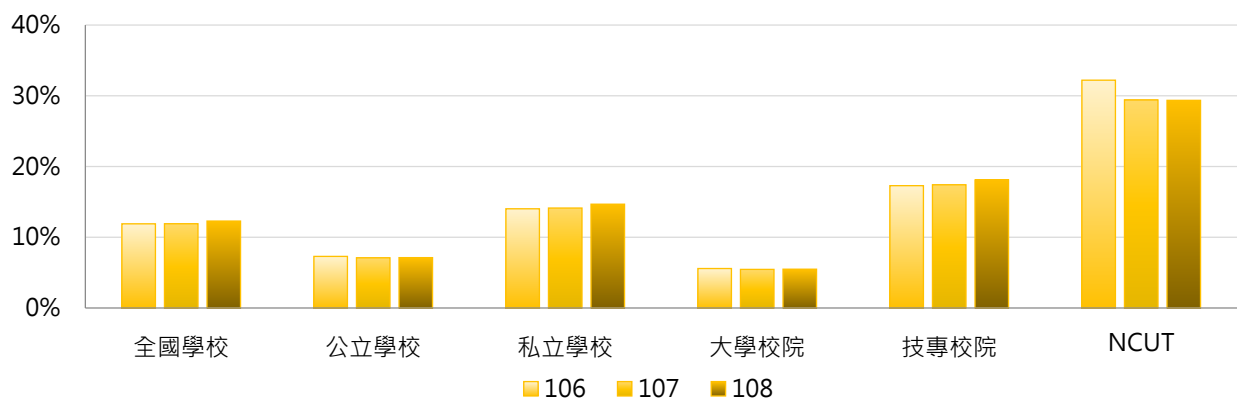

學年度	全國學校	公立大學	私立大學	公立技專	私立技專	NCUT
106	11.90%	4.77%	6.31%	12.86%	18.28%	32.20%
107	11.91%	4.86%	6.00%	12.02%	18.62%	29.40%
108	12.29%	4.96%	5.96%	11.89%	19.49%	29.35%

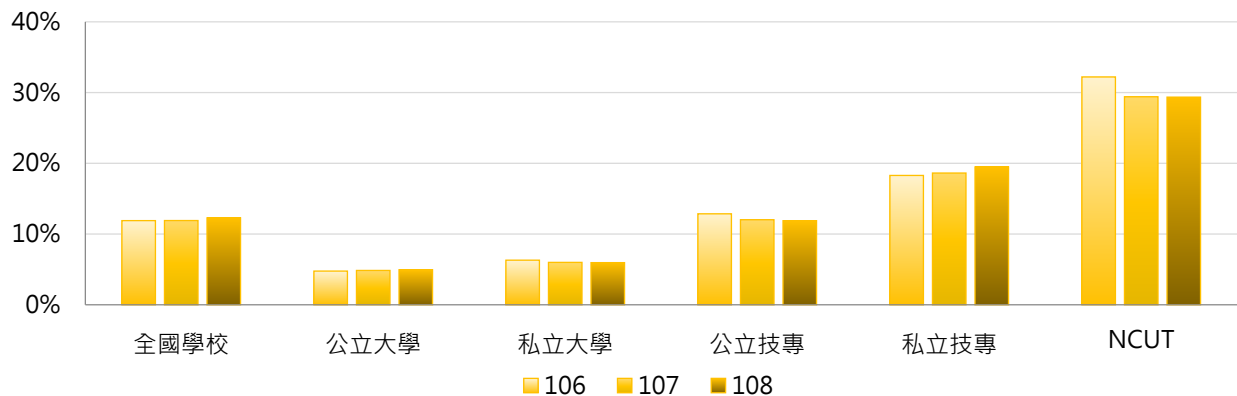

3. 106~108學年度學士班(進修)在學學生占比 - 不同區域學校

學年度	全國學校	北部區域	中部區域	南部區域	其他區域	NCUT
106	11.90%	10.06%	15.32%	12.65%	11.35%	32.20%
107	11.91%	9.82%	15.83%	12.57%	12.22%	29.40%
108	12.29%	9.95%	16.46%	12.99%	13.64%	29.35%

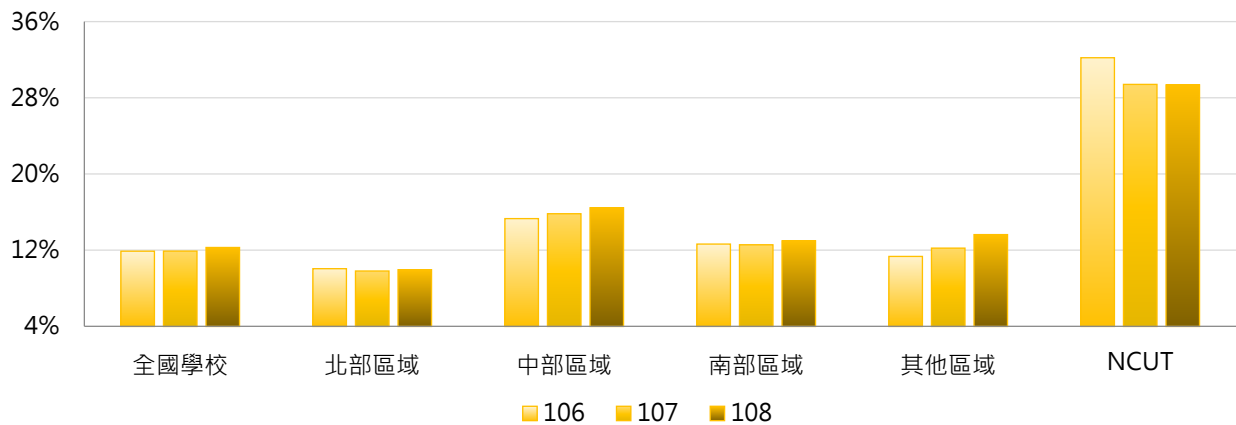

4. 106~108學年度學士班(進修)在學學生占比 - 排序百分位數

學年度	最小值	第25百分位數	中位數	第75百分位數	最大值	NCUT
106	0.00%	0.00%	8.76%	19.87%	50.42%	32.20%
107	0.00%	0.00%	7.73%	19.44%	52.36%	29.40%
108	0.00%	0.00%	7.87%	20.80%	51.35%	29.35%

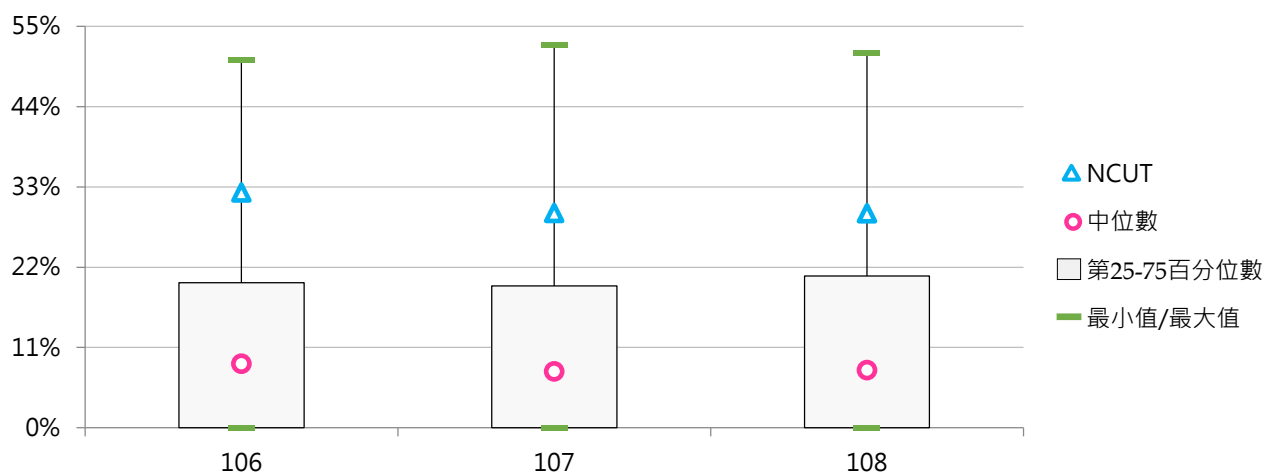

三、碩士班在學學生

(一) 碩士班(日間)在學學生數

< 當學年度(10月15日)具備正式學籍之碩士班(日間)在學學生總人數 >

1. 108學年度各類型學校【碩士班(日間)在學學生數】最高前三校

公立大學		私立大學		公立技專		私立技專	
NTU	10,335	FJU	2,008	NTUST	3,632	STUST	847
NCKU	6,833	TKU	1,671	NTUT	2,950	CYUT	658
NCTU	5,754	PCCU	1,625	NKUST	2,409	MCUT	463

2. 106~108學年度碩士班(日間)在學學生數 - 不同類型學校

學年度	全國學校	公立學校	私立學校	大學校院	技專校院	NCUT
106	764	1,733	317	1,327	284	546
107	760	1,741	308	1,321	281	555
108	761	1,764	298	1,324	281	583

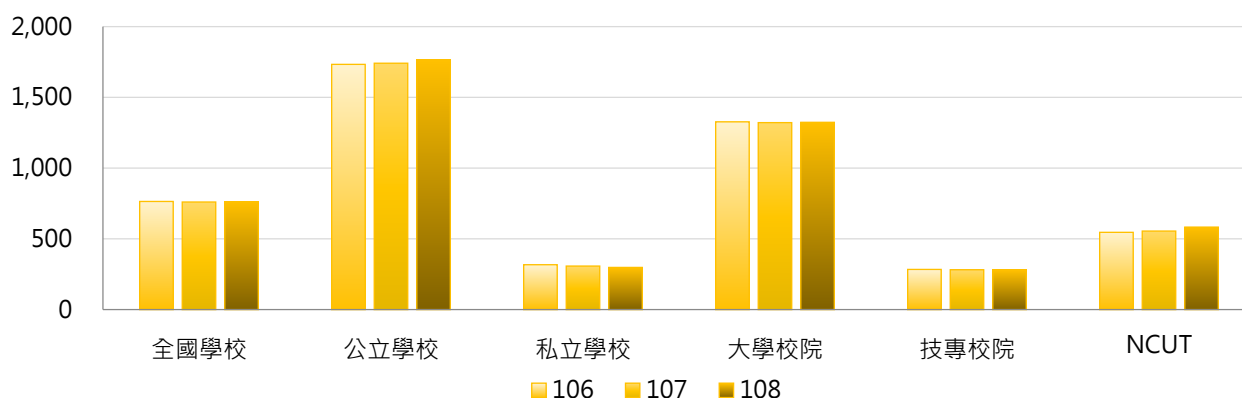

學年度	全國學校	公立大學	私立大學	公立技專	私立技專	NCUT
106	764	2,077	658	977	129	546
107	760	2,085	640	984	124	555
108	761	2,114	619	995	121	583

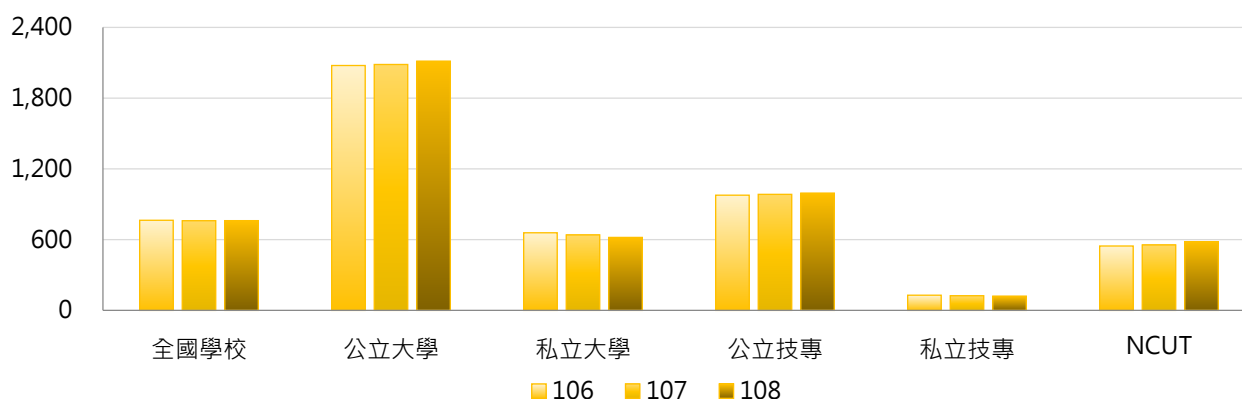

3. 106~108學年度碩士班(日間)在學學生數 - 不同區域學校

學年度	全國學校	北部區域	中部區域	南部區域	其他區域	NCUT
106	764	942	629	647	325	546
107	760	941	624	640	317	555
108	761	945	626	636	306	583

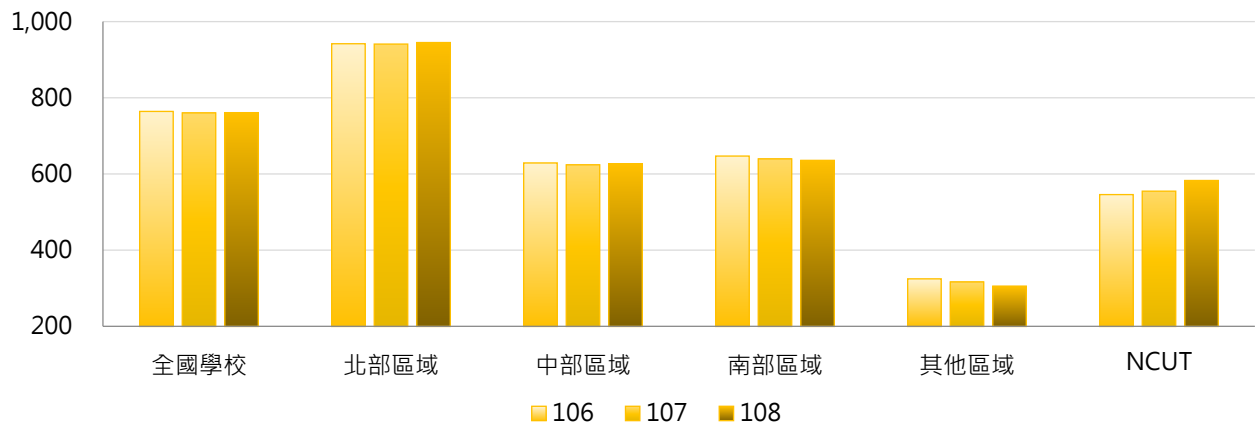

4. 106~108學年度碩士班(日間)在學學生數 - 排序百分位數

學年度	最小值	第25百分位數	中位數	第75百分位數	最大值	NCUT
106	0	76	271	859	10,201	546
107	0	72	250	834	10,197	555
108	0	65	247	824	10,335	583

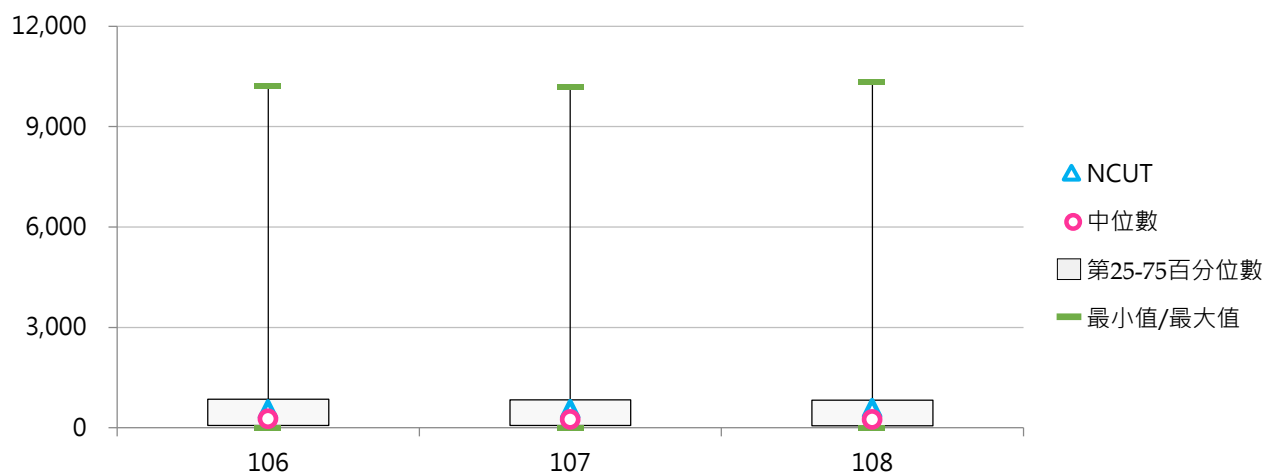

(二) 碩士班(日間)在學學生占比

< 碩士班(日間)在學學生數 / 全部學制班別在學學生數 >

1. 108學年度各類型學校【碩士班(日間)在學學生占比】最高前三校

公立大學		私立大學		公立技專		私立技專	
NCTU	39.03%	DILA	73.44%	NTUST	32.22%	MCUT	10.13%
TNNUA	34.85%	CGU	15.72%	NTUT	21.88%	DAHAN	7.16%
NTU	32.35%	HFU	14.89%	YUNTECH	19.90%	STUST	4.56%

2. 106~108學年度碩士班(日間)在學學生占比 - 不同類型學校

學年度	全國學校	公立學校	私立學校	大學校院	技專校院	NCUT
106	7.95%	16.10%	4.19%	13.82%	2.94%	4.89%
107	7.99%	16.12%	4.23%	13.93%	2.91%	4.67%
108	8.06%	16.23%	4.29%	14.05%	2.95%	4.87%

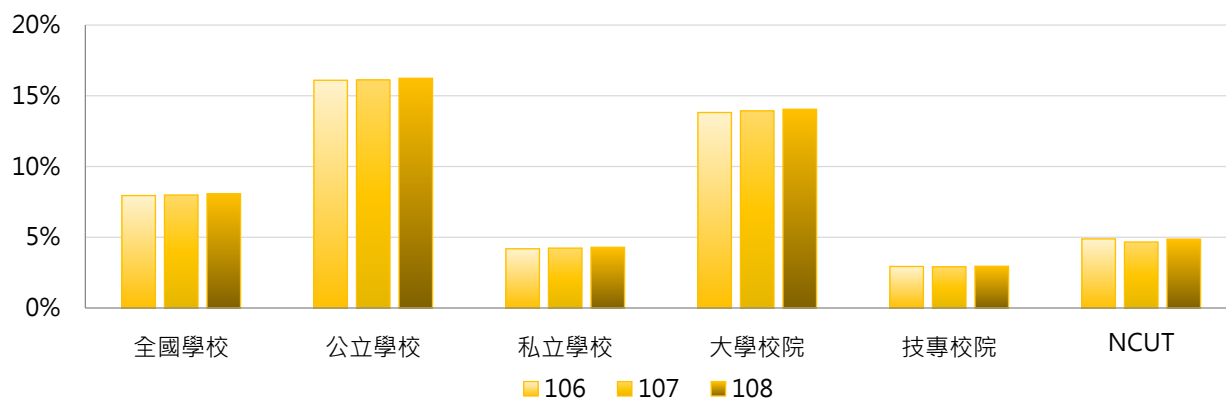

學年度	全國學校	公立大學	私立大學	公立技專	私立技專	NCUT
106	7.95%	19.53%	8.72%	8.54%	1.68%	4.89%
107	7.99%	19.61%	8.87%	8.43%	1.68%	4.67%
108	8.06%	19.76%	8.95%	8.48%	1.71%	4.87%

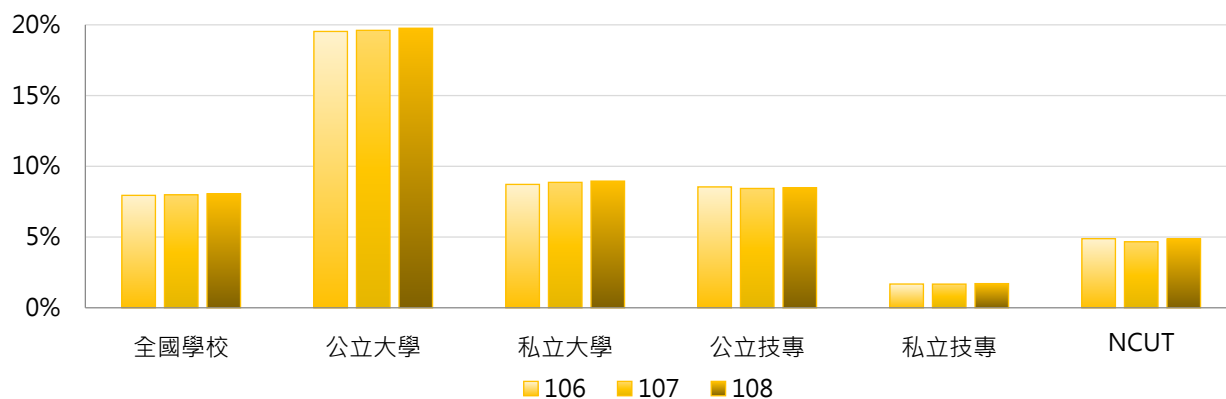

3. 106 ~ 108學年度碩士班(日間)在學學生占比 - 不同區域學校

學年度	全國學校	北部區域	中部區域	南部區域	其他區域	NCUT
106	7.95%	9.52%	6.41%	6.81%	5.85%	4.89%
107	7.99%	9.59%	6.41%	6.78%	6.18%	4.67%
108	8.06%	9.67%	6.52%	6.83%	6.11%	4.87%

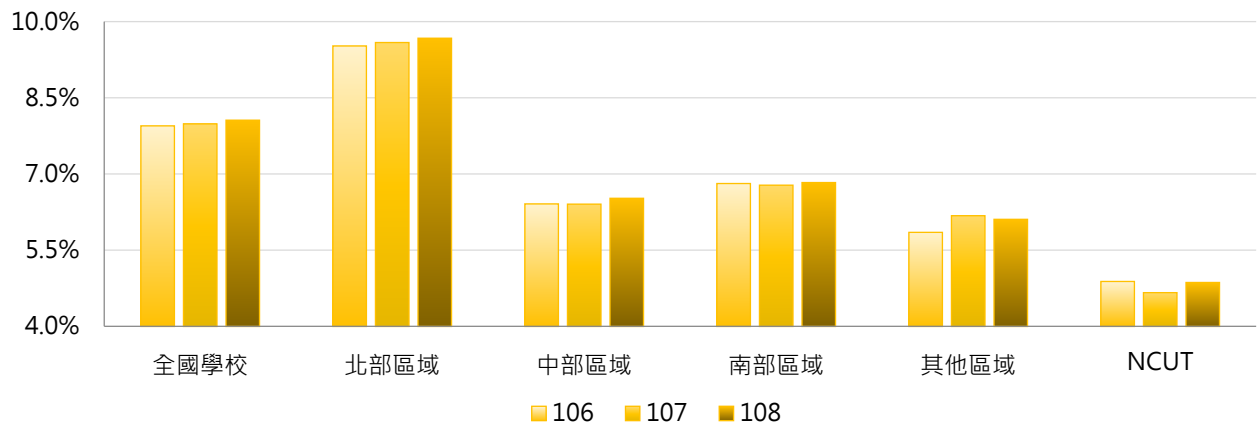

4. 106 ~ 108學年度碩士班(日間)在學學生占比 - 排序百分位數

學年度	最小值	第25百分位數	中位數	第75百分位數	最大值	NCUT
106	0.00%	1.46%	3.61%	10.33%	70.41%	4.89%
107	0.00%	1.35%	3.75%	10.19%	73.57%	4.67%
108	0.00%	1.35%	4.04%	10.33%	73.44%	4.87%

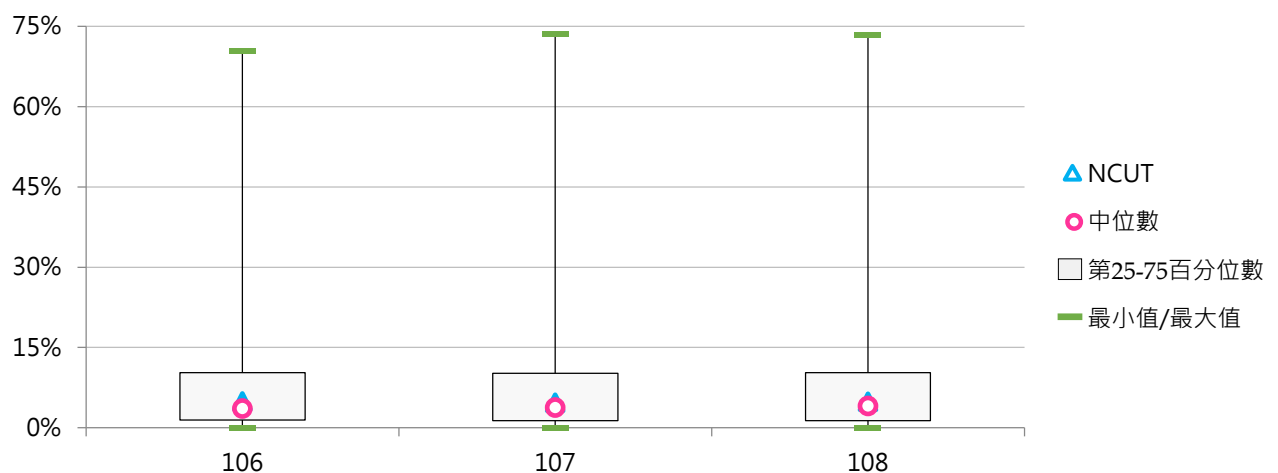



(三) 碩士在職專班在學學生數

< 當學年度(10月15日)具備正式學籍之碩士在職專班在學學生總人數 >

1. 108學年度各類型學校【碩士在職專班在學學生數】最高前三校

公立大學		私立大學		公立技專		私立技專	
NTNU	2,063	FJU	1,412	NKUST	2,132	STU	446
NCCU	1,787	SCU	1,194	NTUT	1,503	CYUT	368
NCHU	1,625	FCU	1,033	NTUST	798	STUST	356

2. 106~108學年度碩士在職專班在學學生數 - 不同類型學校

學年度	全國學校	公立學校	私立學校	大學校院	技專校院	NCUT
106	345	685	189	583	142	285
107	345	694	184	580	145	281
108	346	706	179	583	143	297

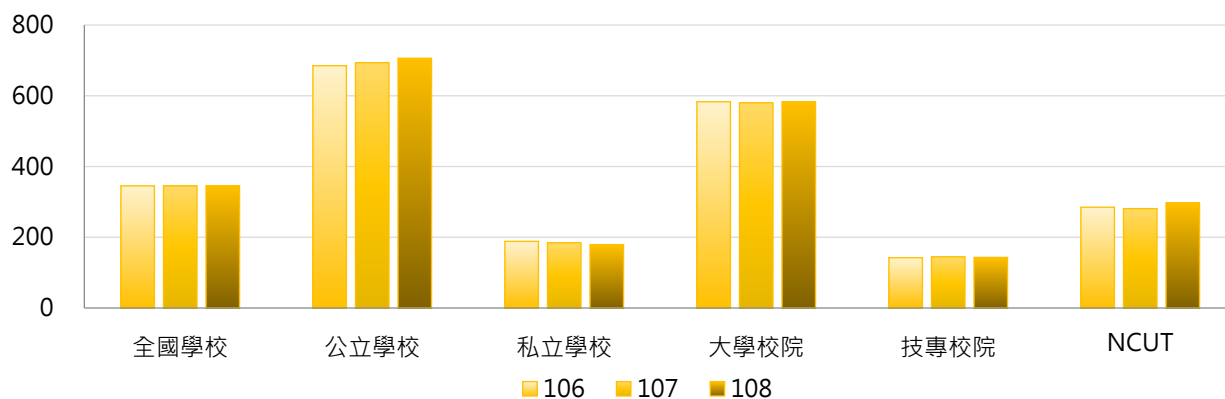

學年度	全國學校	公立大學	私立大學	公立技專	私立技專	NCUT
106	345	800	390	433	77	285
107	345	811	374	434	80	281
108	346	831	362	432	78	297

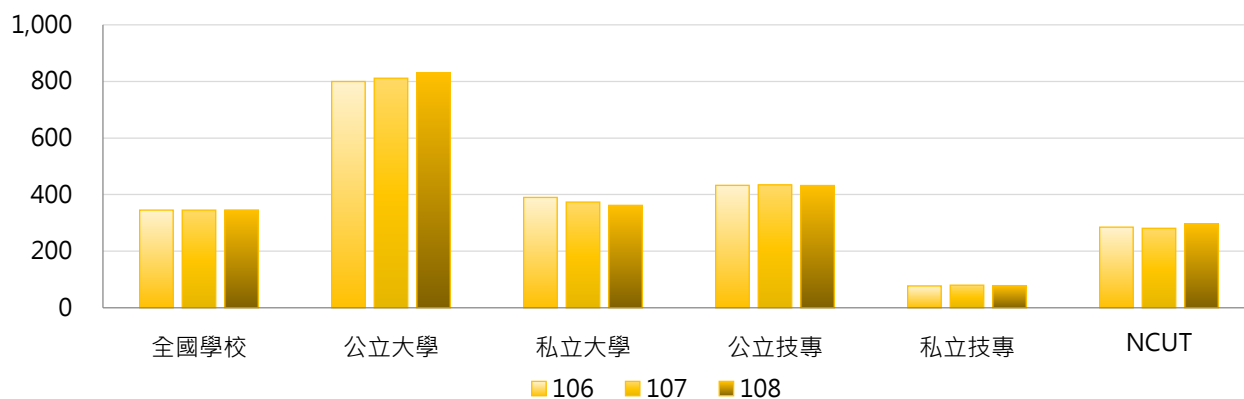

3. 106~108學年度碩士在職專班在學學生數 - 不同區域學校

學年度	全國學校	北部區域	中部區域	南部區域	其他區域	NCUT
106	345	379	342	327	154	285
107	345	380	341	327	149	281
108	346	381	344	325	153	297

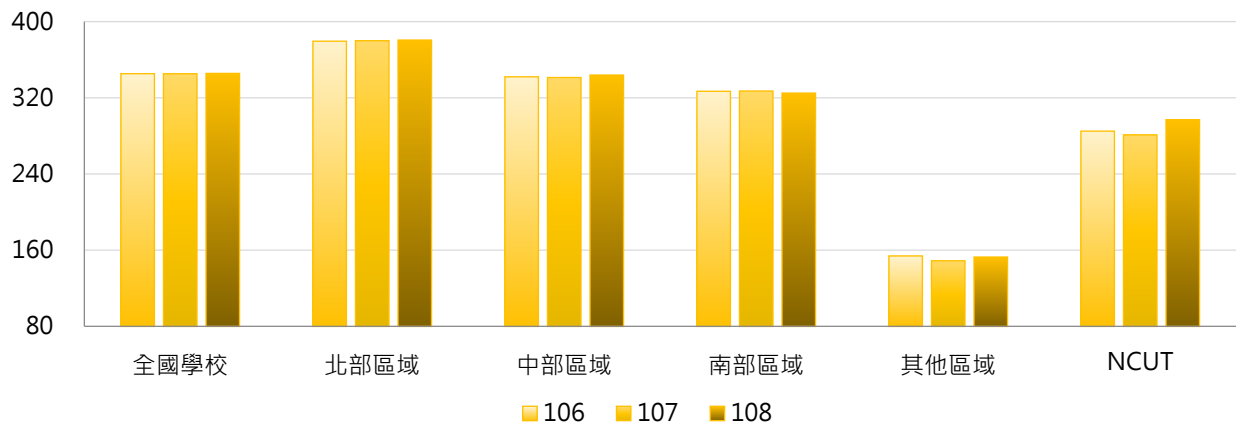

4. 106~108學年度碩士在職專班在學學生數 - 排序百分位數

學年度	最小值	第25百分位數	中位數	第75百分位數	最大值	NCUT
106	0	31	138	474	2,015	285
107	0	35	143	442	2,042	281
108	0	36	136	430	2,132	297

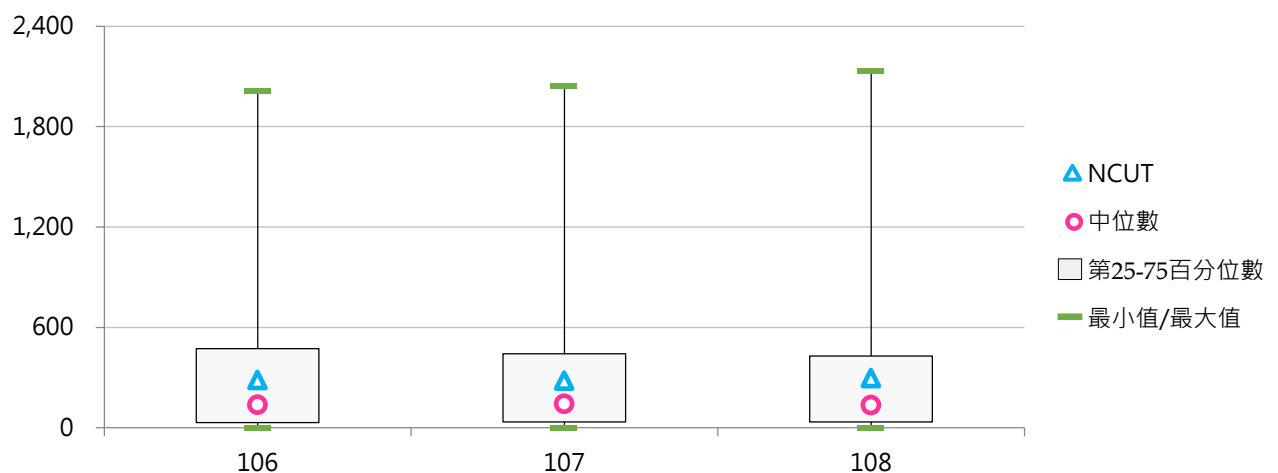

(四) 碩士在職專班在學學生占比

< 碩士在職專班在學學生數 / 全部學制班別在學學生數 >

1. 108學年度各類型學校【碩士在職專班在學學生占比】最高前三校

公立大學		私立大學		公立技專		私立技專	
NKNU	19.90%	HFU	11.00%	NTUT	11.15%	YDU	4.88%
NTUE	16.75%	SCU	7.73%	YUNTECH	7.68%	SJU	4.23%
NCUE	16.24%	YZU	7.18%	NKUST	7.61%	STU	4.06%

2. 106~108學年度碩士在職專班在學學生占比 - 不同類型學校

學年度	全國學校	公立學校	私立學校	大學校院	技專校院	NCUT
106	3.42%	6.96%	1.79%	5.86%	1.34%	2.55%
107	3.45%	7.00%	1.82%	5.92%	1.35%	2.36%
108	3.52%	7.06%	1.88%	6.01%	1.39%	2.48%

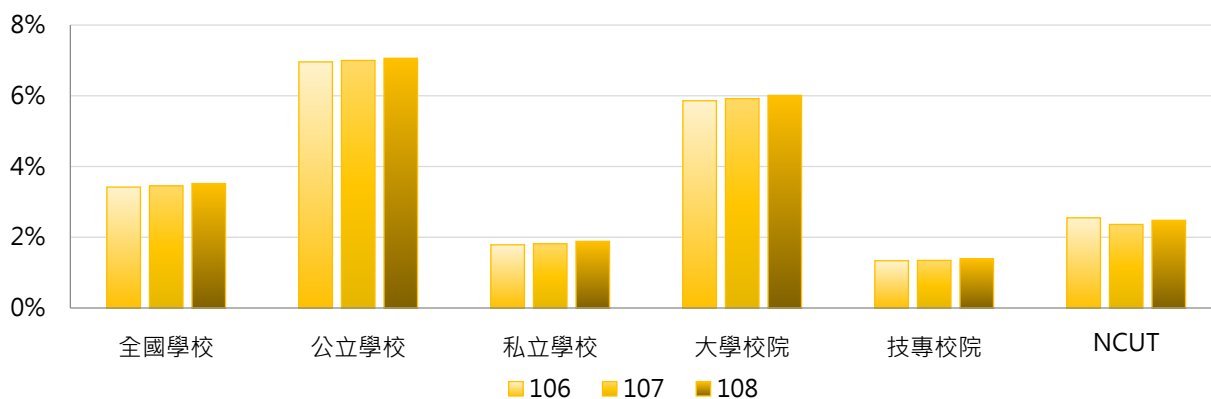

學年度	全國學校	公立大學	私立大學	公立技專	私立技專	NCUT
106	3.42%	8.59%	3.42%	3.37%	0.88%	2.55%
107	3.45%	8.68%	3.46%	3.30%	0.91%	2.36%
108	3.52%	8.81%	3.51%	3.21%	0.98%	2.48%

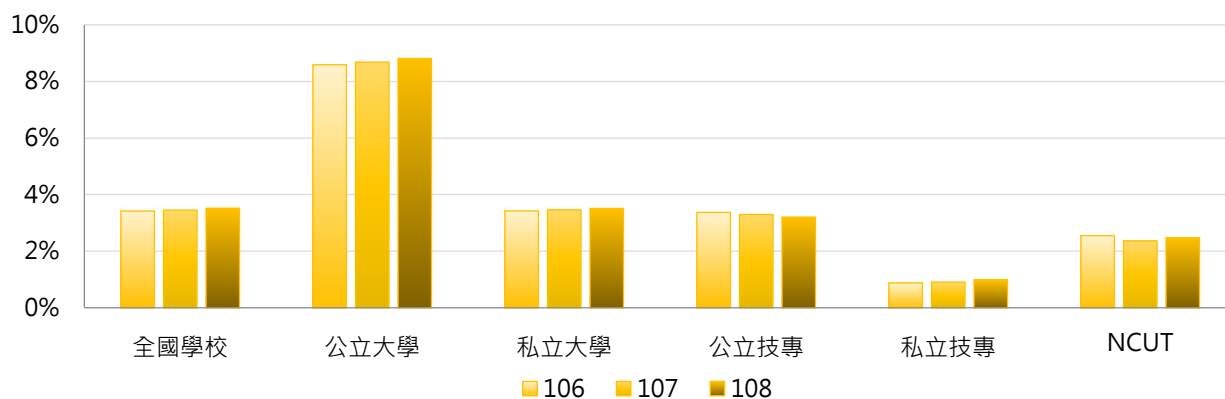

3. 106~108學年度碩士在職專班在學學生占比 - 不同區域學校

學年度	全國學校	北部區域	中部區域	南部區域	其他區域	NCUT
106	3.42%	3.55%	3.51%	3.30%	2.54%	2.55%
107	3.45%	3.60%	3.59%	3.29%	2.54%	2.36%
108	3.52%	3.67%	3.70%	3.32%	2.56%	2.48%

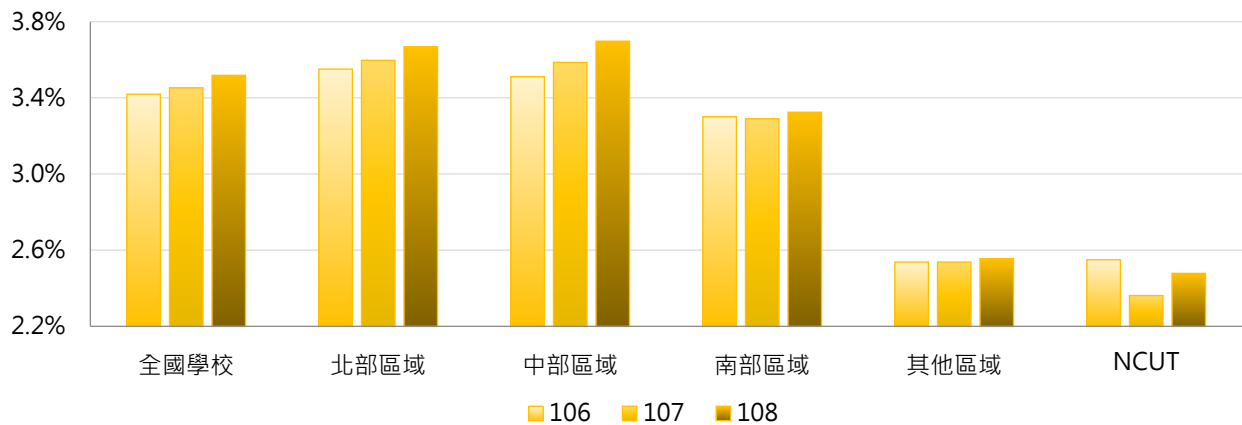

4. 106~108學年度碩士在職專班在學學生占比 - 排序百分位數

學年度	最小值	第25百分位數	中位數	第75百分位數	最大值	NCUT
106	0.00%	0.38%	1.93%	4.99%	20.12%	2.55%
107	0.00%	0.47%	2.01%	4.98%	20.25%	2.36%
108	0.00%	0.48%	1.98%	5.07%	19.90%	2.48%

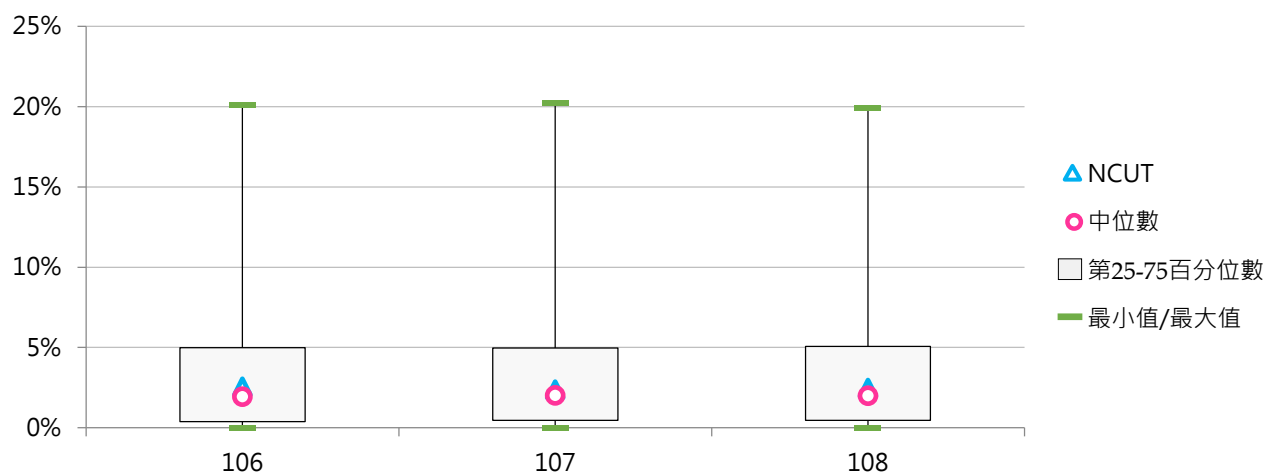

四、博士班在學學生

(一) 博士班在學學生數

< 當學年度(10月15日)具備正式學籍之博士班在學學生總人數 >

1. 108學年度各類型學校【博士班在學學生數】最高前三校

公立大學		私立大學		公立技專		私立技專	
NTU	3,433	PCCU	529	NTUST	1,038	CYUT	113
NCKU	1,829	TMU	512	NTUT	760	STUST	99
NCTU	1,765	CGU	472	NKUST	548	KSU	37

2. 106~108學年度博士班在學學生數 - 不同類型學校

學年度	全國學校	公立學校	私立學校	大學校院	技專校院	NCUT
106	186	460	60	356	42	18
107	185	455	61	354	42	18
108	188	461	62	356	43	27

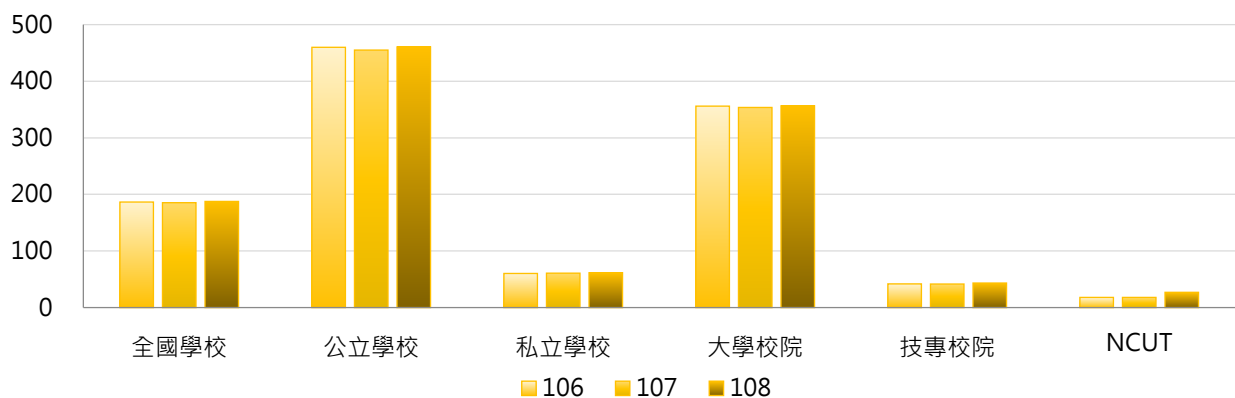

學年度	全國學校	公立大學	私立大學	公立技專	私立技專	NCUT
106	186	574	161	208	5	18
107	185	569	162	205	5	18
108	188	573	163	212	6	27

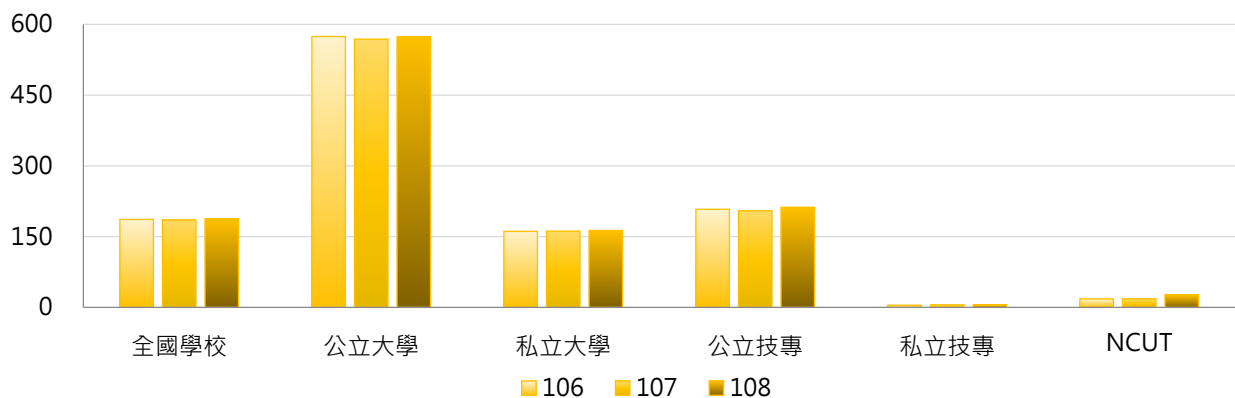



3. 106~108學年度博士班在學學生數 - 不同區域學校

學年度	全國學校	北部區域	中部區域	南部區域	其他區域	NCUT
106	186	253	140	132	62	18
107	185	251	139	132	65	18
108	188	253	140	134	68	27

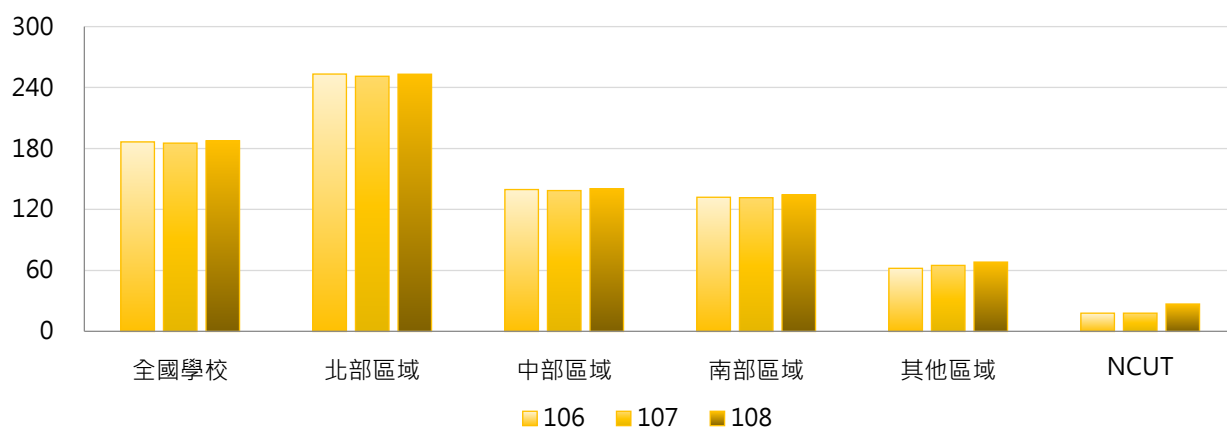

4. 106~108學年度博士班在學學生數 - 排序百分位數

學年度	最小值	第25百分位數	中位數	第75百分位數	最大值	NCUT
106	0	0	10	156	3,616	18
107	0	0	12	163	3,459	18
108	0	0	13	159	3,433	27

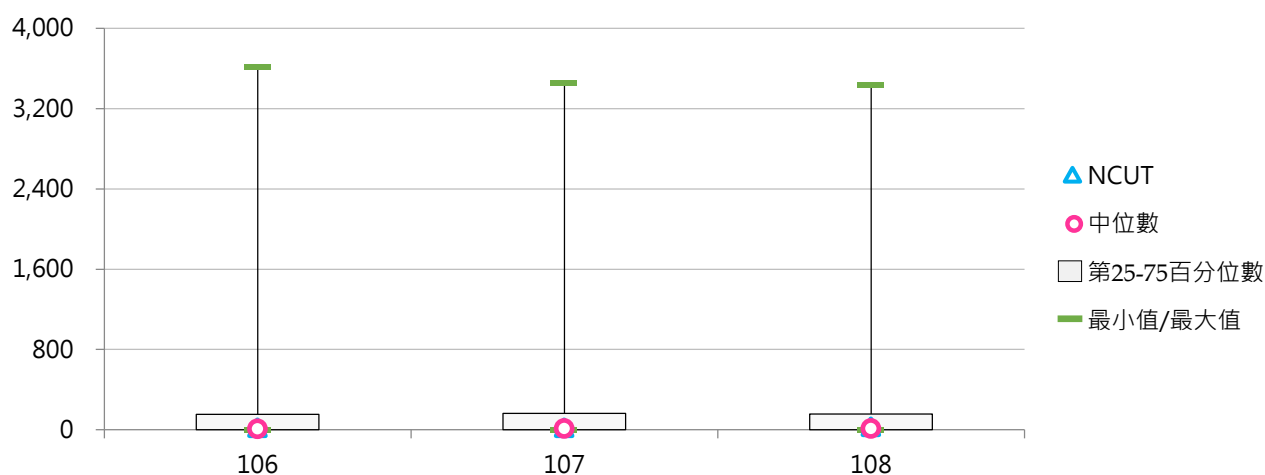

(二) 博士班在學學生占比

< 博士班在學學生數 / 全部學制班別在學學生數 >

1. 108學年度各類型學校【博士班在學學生占比】最高前三校

公立大學		私立大學		公立技專		私立技專	
NYMU	20.25%	TMU	8.61%	NTUST	9.21%	TF	1.12%
NCTU	11.97%	CGU	6.91%	NTUT	5.64%	CYUT	0.74%
NTU	10.75%	DILA	6.56%	YUNTECH	4.19%	STUST	0.53%

2. 106~108學年度博士班在學學生占比 - 不同類型學校

學年度	全國學校	公立學校	私立學校	大學校院	技專校院	NCUT
106	1.68%	3.88%	0.66%	3.23%	0.35%	0.16%
107	1.69%	3.87%	0.69%	3.27%	0.35%	0.15%
108	1.74%	3.91%	0.74%	3.35%	0.36%	0.23%

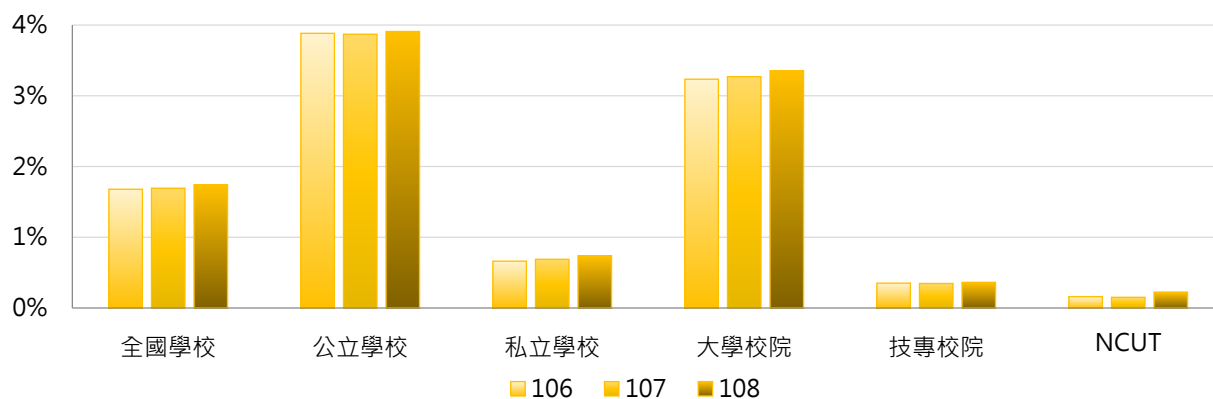

學年度	全國學校	公立大學	私立大學	公立技專	私立技專	NCUT
106	1.68%	4.86%	1.78%	1.73%	0.04%	0.16%
107	1.69%	4.87%	1.85%	1.68%	0.05%	0.15%
108	1.74%	4.90%	1.97%	1.73%	0.06%	0.23%

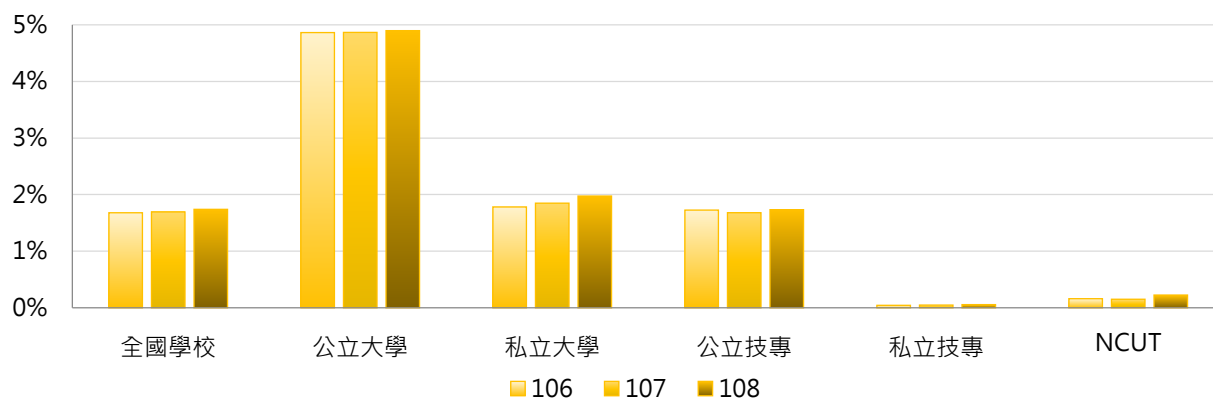

3. 106~108學年度博士班在學學生占比 - 不同區域學校

學年度	全國學校	北部區域	中部區域	南部區域	其他區域	NCUT
106	1.68%	2.20%	1.37%	1.16%	0.93%	0.16%
107	1.69%	2.23%	1.38%	1.16%	0.96%	0.15%
108	1.74%	2.28%	1.42%	1.21%	1.02%	0.23%

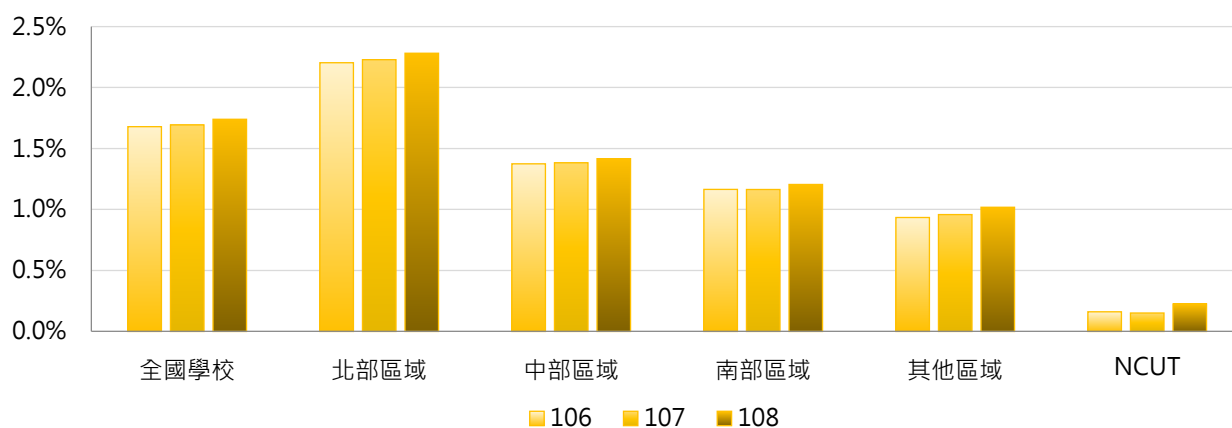

4. 106~108學年度博士班在學學生占比 - 排序百分位數

學年度	最小值	第25百分位數	中位數	第75百分位數	最大值	NCUT
106	0.00%	0.00%	0.13%	2.10%	19.94%	0.16%
107	0.00%	0.00%	0.14%	2.18%	19.66%	0.15%
108	0.00%	0.00%	0.16%	2.25%	20.25%	0.23%

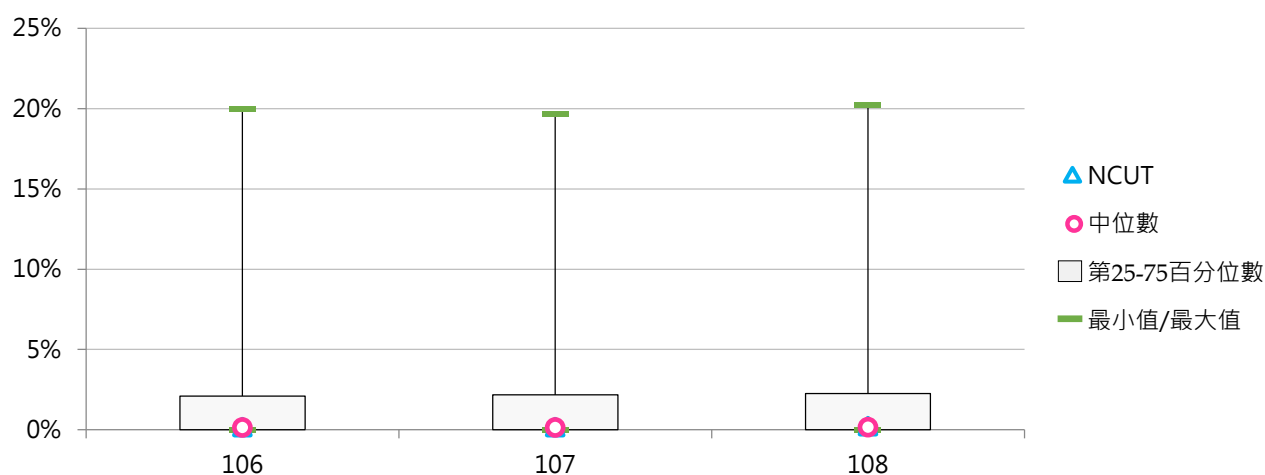

五、專科部在學學生

(一) 五專在學學生數

< 當學年度(10月15日)具備正式學籍之五專在學學生總人數，包含五專及七年一貫制 >

1. 108學年度各類型學校【五專在學學生數】最高前三校

公立大學		私立大學		公立技專		私立技專	
TNNUA	165	UKN	2,814	NUTC	3,453	SZMC	6,741
TNUA	74	--	--	NTUB	1,828	JENTE	6,042
--	--	--	--	NTIN	1,797	HSC	5,955

2. 106~108學年度五專在學學生數 - 不同類型學校

學年度	全國學校	公立學校	私立學校	大學校院	技專校院	NCUT
106	553	183	724	45	988	0
107	535	185	697	44	955	0
108	521	185	676	44	928	0

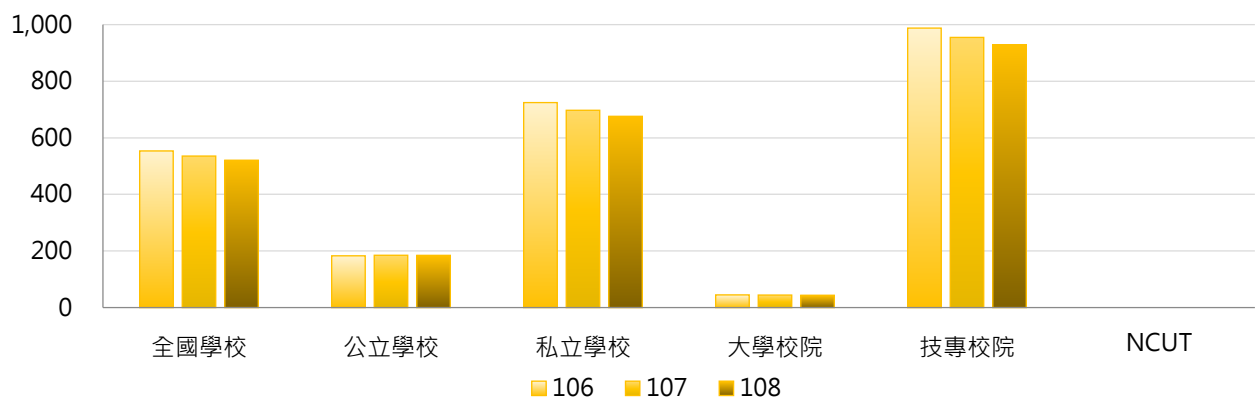

學年度	全國學校	公立大學	私立大學	公立技專	私立技專	NCUT
106	553	7	78	569	1,081	0
107	535	7	77	576	1,040	0
108	521	7	76	575	1,007	0

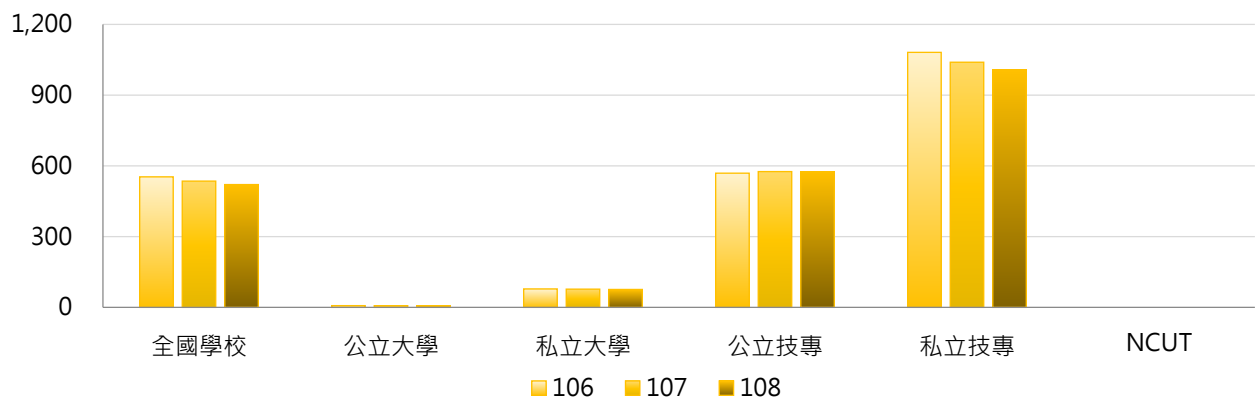

3. 106~108學年度五專在學學生數 - 不同區域學校

學年度	全國學校	北部區域	中部區域	南部區域	其他區域	NCUT
106	553	500	364	830	255	0
107	535	470	356	823	241	0
108	521	450	352	810	226	0

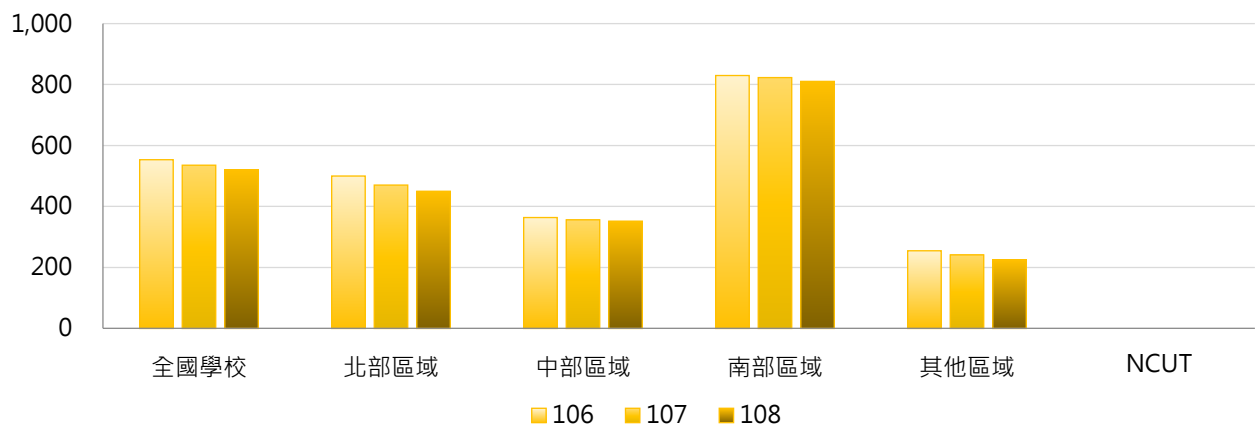

4. 106~108學年度五專在學學生數 - 排序百分位數

學年度	最小值	第25百分位數	中位數	第75百分位數	最大值	NCUT
106	0	0	0	283	6,578	0
107	0	0	0	251	6,620	0
108	0	0	0	252	6,741	0

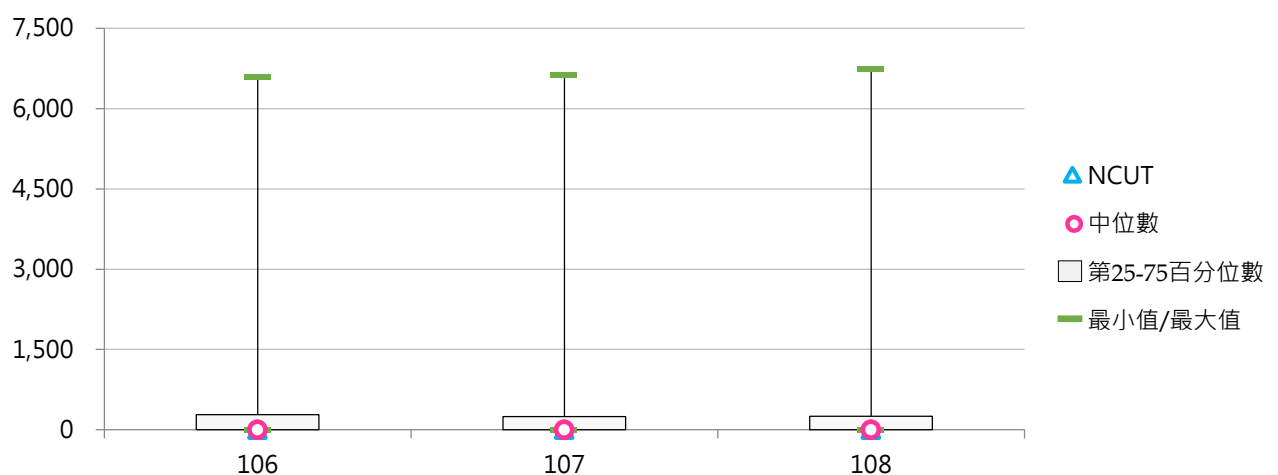

(二) 五專在學學生占比

< 五專在學學生數 / 全部學制班別在學學生數 >

1. 108學年度各類型學校【五專在學學生占比】最高前三校

公立大學		私立大學		公立技專		私立技專	
TNNUA	10.27%	UKN	77.29%	NTIN	92.68%	CJC	100.00%
TNUA	2.39%	--	--	NTC	36.96%	YUHING	100.00%
--	--	--	--	NTUB	23.49%	MHCHCM	100.00%

2. 106~108學年度五專在學學生占比 - 不同類型學校

學年度	全國學校	公立學校	私立學校	大學校院	技專校院	NCUT
106	11.59%	4.43%	14.89%	1.02%	20.61%	0.00%
107	11.14%	4.20%	14.35%	1.14%	19.68%	0.00%
108	11.24%	4.10%	14.53%	1.28%	19.74%	0.00%

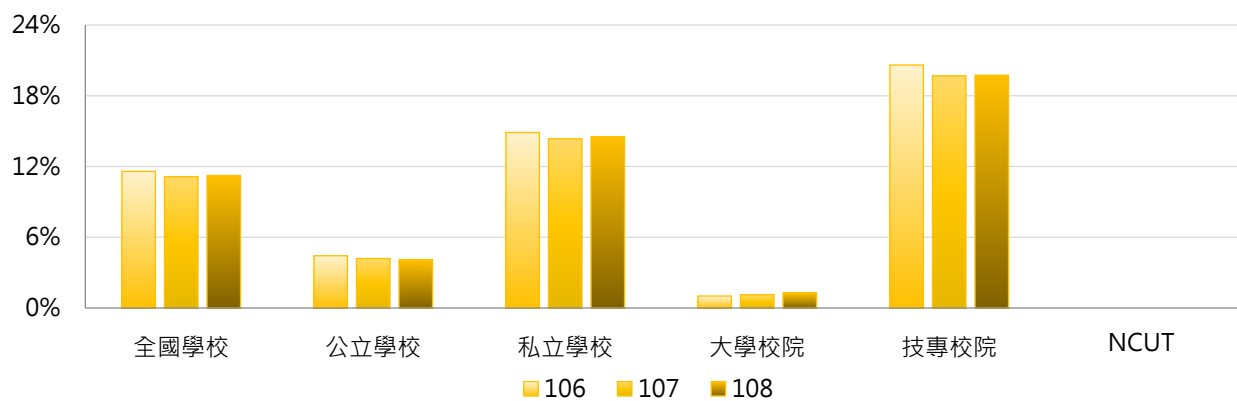

學年度	全國學校	公立大學	私立大學	公立技專	私立技專	NCUT
106	11.59%	0.40%	1.57%	13.30%	22.24%	0.00%
107	11.14%	0.39%	1.80%	12.56%	21.28%	0.00%
108	11.24%	0.38%	2.09%	12.28%	21.41%	0.00%

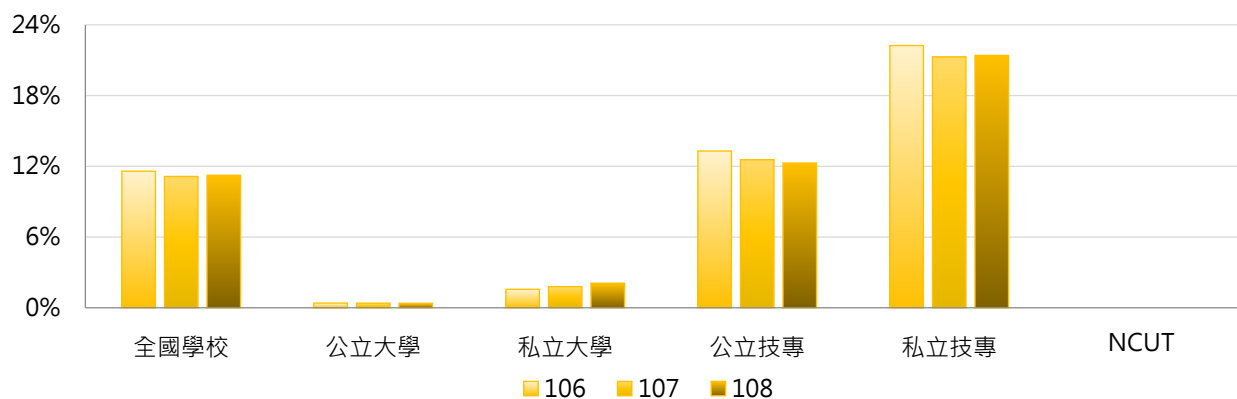



3. 106 ~ 108學年度五專在學學生占比 - 不同區域學校

學年度	全國學校	北部區域	中部區域	南部區域	其他區域	NCUT
106	11.59%	10.42%	4.66%	17.89%	14.01%	0.00%
107	11.14%	9.82%	4.49%	17.64%	12.89%	0.00%
108	11.24%	10.09%	4.49%	17.79%	11.61%	0.00%

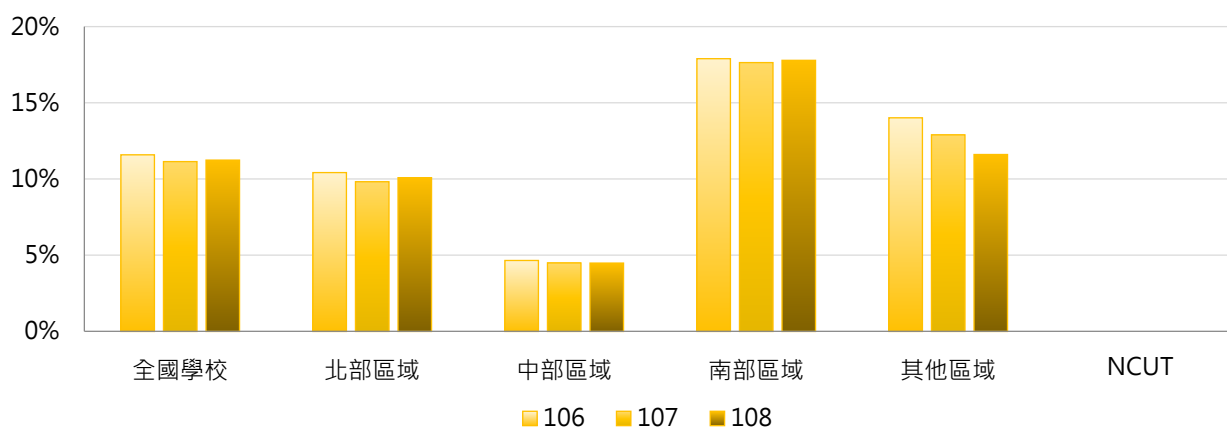

4. 106 ~ 108學年度五專在學學生占比 - 排序百分位數

學年度	最小值	第25百分位數	中位數	第75百分位數	最大值	NCUT
106	0.00%	0.00%	0.00%	8.59%	100.00%	0.00%
107	0.00%	0.00%	0.00%	7.41%	100.00%	0.00%
108	0.00%	0.00%	0.00%	7.07%	100.00%	0.00%

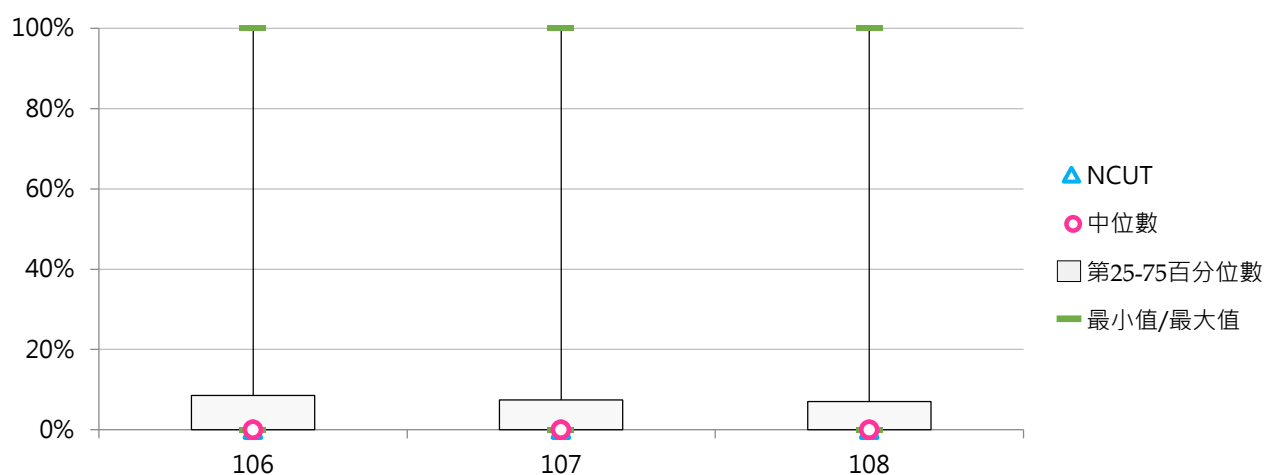



(三) 二專(日間)在學學生數

< 當學年度(10月15日)具備正式學籍之二專(日間)在學學生總人數 >

1. 108學年度各類型學校【二專(日間)在學學生數】最高前三校

公立大學		私立大學		公立技專		私立技專	
--	--	--	--	NTC	589	TZUHUI	103
--	--	--	--	NTIN	117	HWAI	93
--	--	--	--	NFU	30	MKC	54
						TUMT	54

2. 106~108學年度二專(日間)在學學生數 - 不同類型學校

學年度	全國學校	公立學校	私立學校	大學校院	技專校院	NCUT
106	7.01	14.15	3.71	0.27	12.76	1
107	7.00	14.40	3.59	0.01	12.96	0
108	7.86	15.33	4.41	0.00	14.57	0

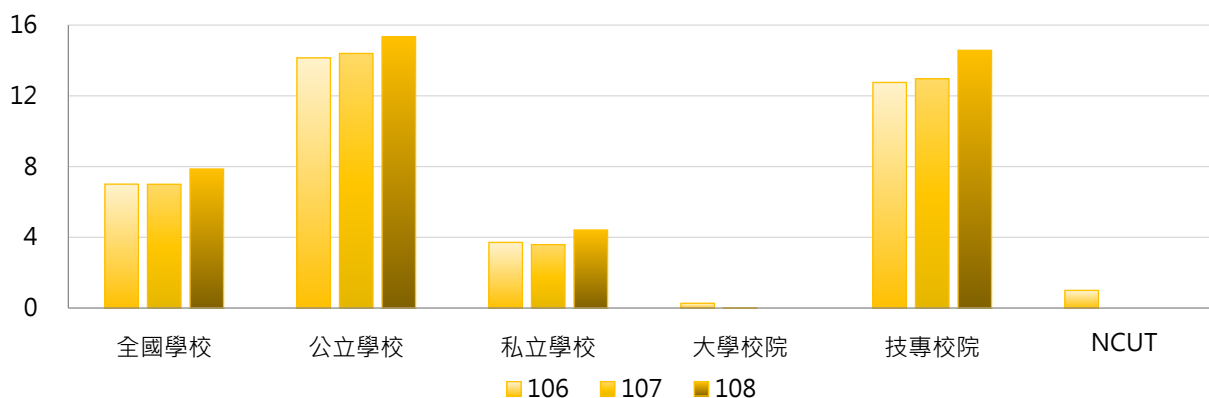

學年度	全國學校	公立大學	私立大學	公立技專	私立技專	NCUT
106	7.01	0.00	0.51	45.27	5.48	1
107	7.00	0.00	0.03	46.07	5.55	0
108	7.86	0.00	0.00	49.07	6.85	0

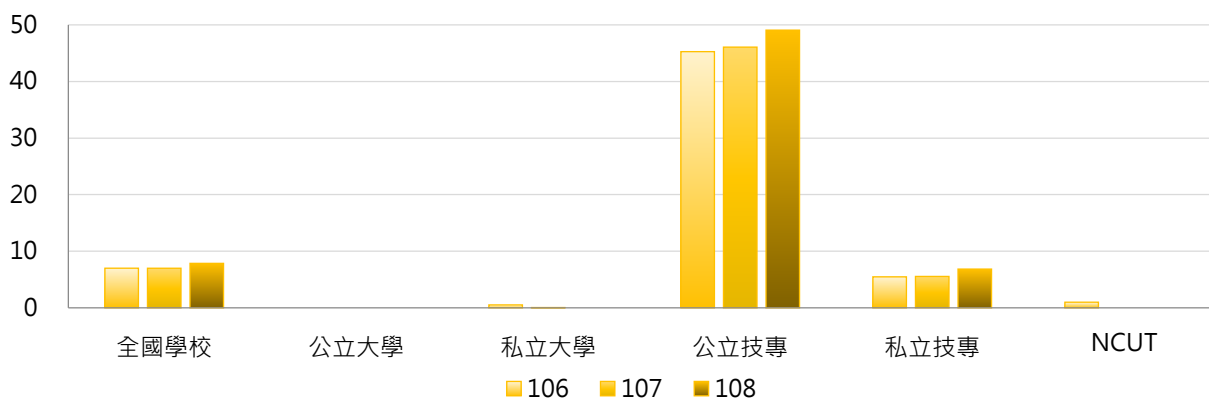



3. 106~108學年度二專(日間)在學學生數 - 不同區域學校

學年度	全國學校	北部區域	中部區域	南部區域	其他區域	NCUT
106	7.01	2.08	0.10	7.77	72.50	1
107	7.00	2.31	0.90	6.77	72.75	0
108	7.86	2.80	2.43	7.28	76.25	0

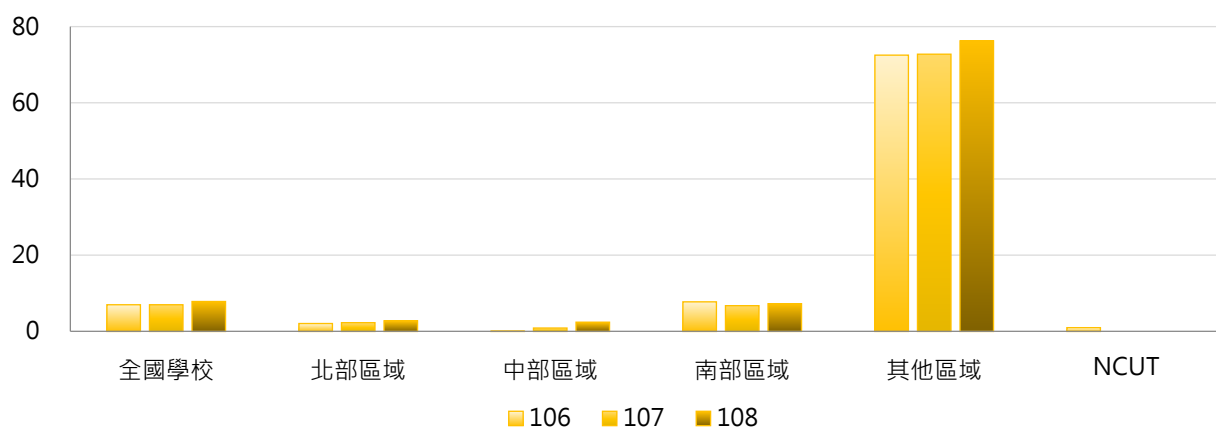

4. 106~108學年度二專(日間)在學學生數 - 排序百分位數

學年度	最小值	第25百分位數	中位數	第75百分位數	最大值	NCUT
106	0	0	0	0	579	1
107	0	0	0	0	581	0
108	0	0	0	0	589	0

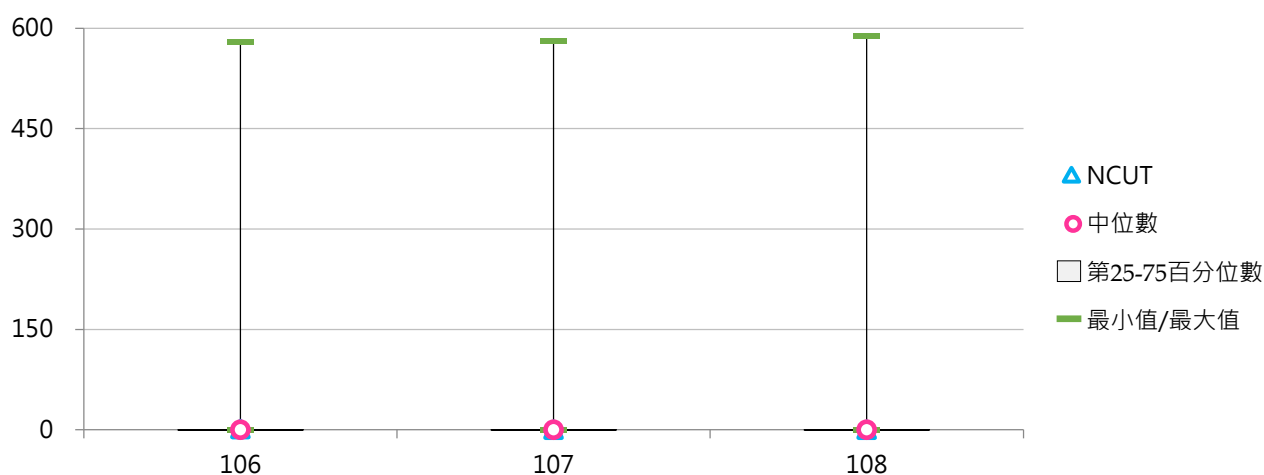

(四) 二專(日間)在學學生占比

< 二專(日間)在學學生數 / 全部學制班別在學學生數 >

1. 108學年度各類型學校【二專(日間)在學學生占比】最高前三校

公立大學		私立大學		公立技專		私立技專	
--	--	--	--	NTC	52.59%	TZUHUI	2.29%
--	--	--	--	NTIN	6.03%	MKC	1.28%
--	--	--	--	NFU	0.27%	TUMT	1.20%

2. 106~108學年度二專(日間)在學學生占比 - 不同類型學校

學年度	全國學校	公立學校	私立學校	大學校院	技專校院	NCUT
106	0.38%	1.07%	0.06%	0.01%	0.70%	0.01%
107	0.40%	1.15%	0.06%	0.00%	0.75%	0.00%
108	0.44%	1.23%	0.08%	0.00%	0.82%	0.00%

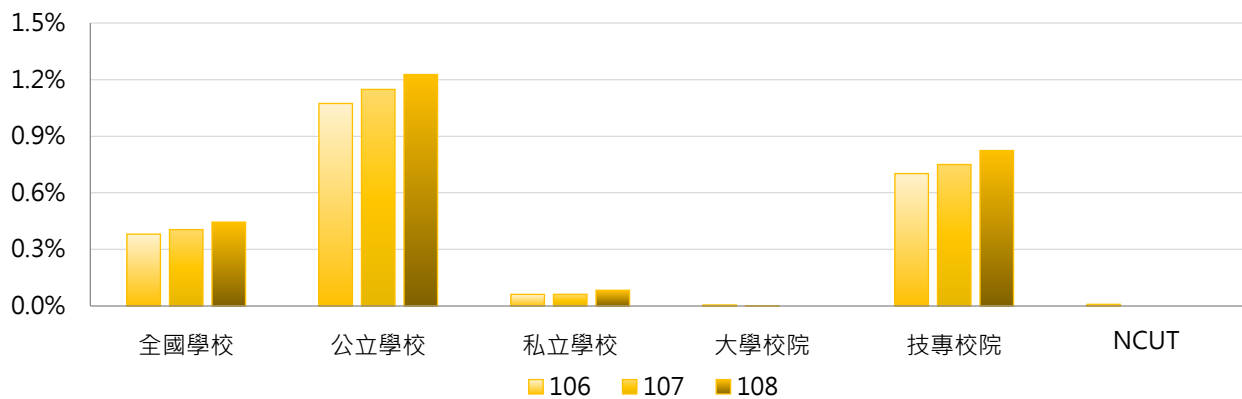

學年度	全國學校	公立大學	私立大學	公立技專	私立技專	NCUT
106	0.38%	0.00%	0.01%	3.44%	0.09%	0.01%
107	0.40%	0.00%	0.00%	3.67%	0.10%	0.00%
108	0.44%	0.00%	0.00%	3.93%	0.13%	0.00%

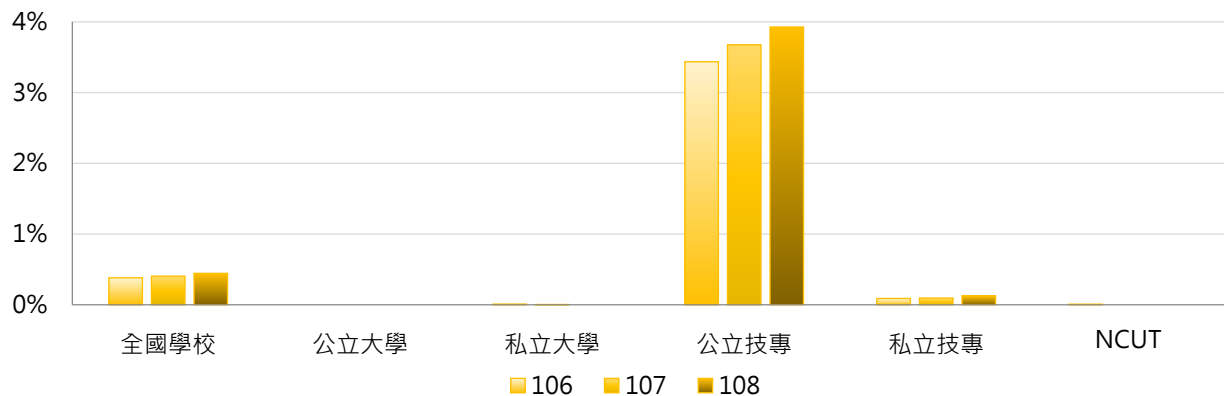

3. 106~108學年度二專(日間)在學學生占比 - 不同區域學校

學年度	全國學校	北部區域	中部區域	南部區域	其他區域	NCUT
106	0.38%	0.04%	0.00%	0.20%	5.83%	0.01%
107	0.40%	0.04%	0.01%	0.20%	6.20%	0.00%
108	0.44%	0.06%	0.03%	0.22%	6.66%	0.00%

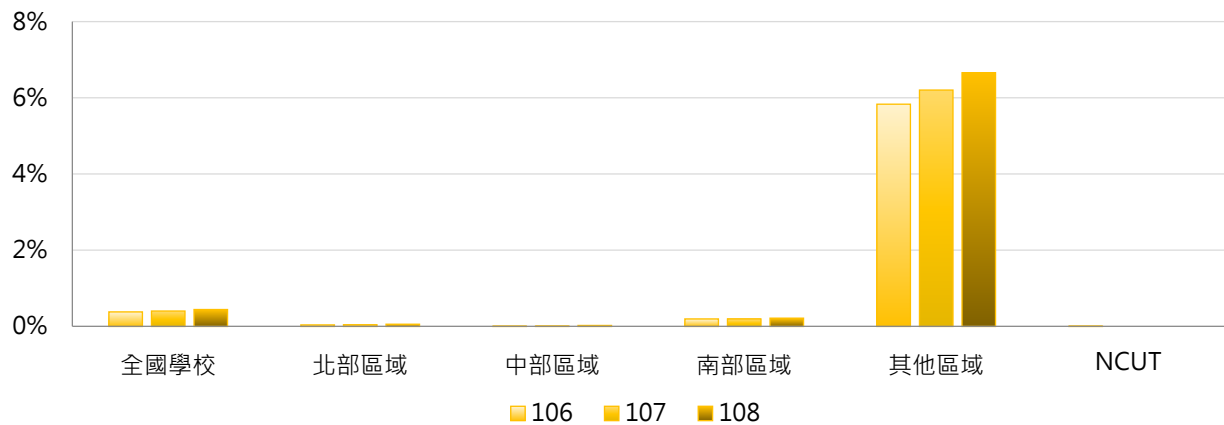

4. 106~108學年度二專(日間)在學學生占比 - 排序百分位數

學年度	最小值	第25百分位數	中位數	第75百分位數	最大值	NCUT
106	0.00%	0.00%	0.00%	0.00%	46.54%	0.01%
107	0.00%	0.00%	0.00%	0.00%	49.49%	0.00%
108	0.00%	0.00%	0.00%	0.00%	52.59%	0.00%

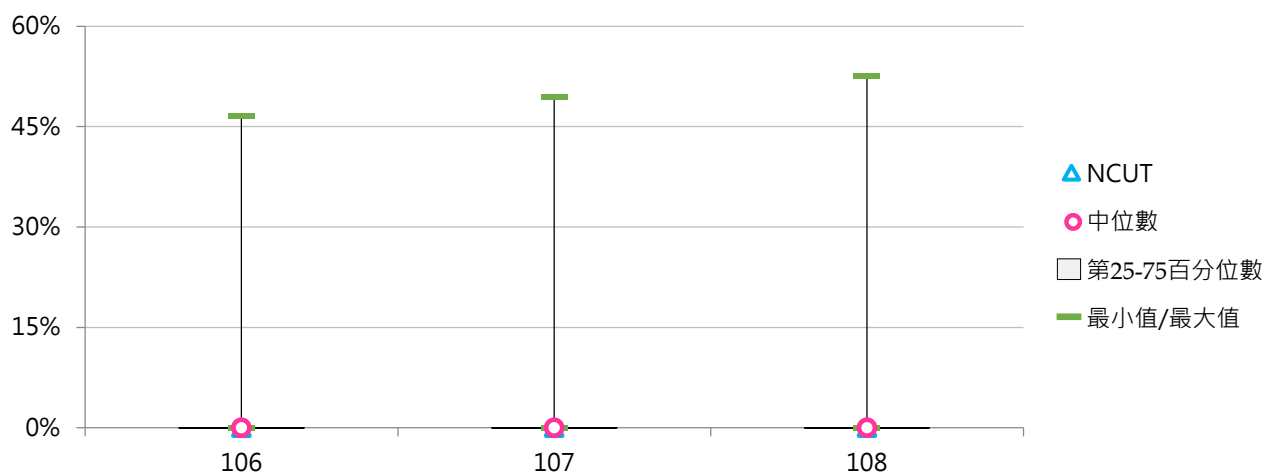

(五) 二專(進修)在學學生數

< 當學年度(10月15日)具備正式學籍之二專(進修)在學學生總人數 >

1. 108學年度各類型學校【二專(進修)在學學生數】最高前三校

公立大學		私立大學		公立技專		私立技專	
--	--	UKN	204	NTC	117	SZMC	545
--	--	--	--	NTIN	25	JENTE	391
--	--	--	--	NKUHT	1	TZUHUI	271
				NUTC	1		

2. 106~108學年度二專(進修)在學學生數 - 不同類型學校

學年度	全國學校	公立學校	私立學校	大學校院	技專校院	NCUT
106	31	8	42	5	53	0
107	27	4	37	4	46	0
108	24	3	33	3	41	0

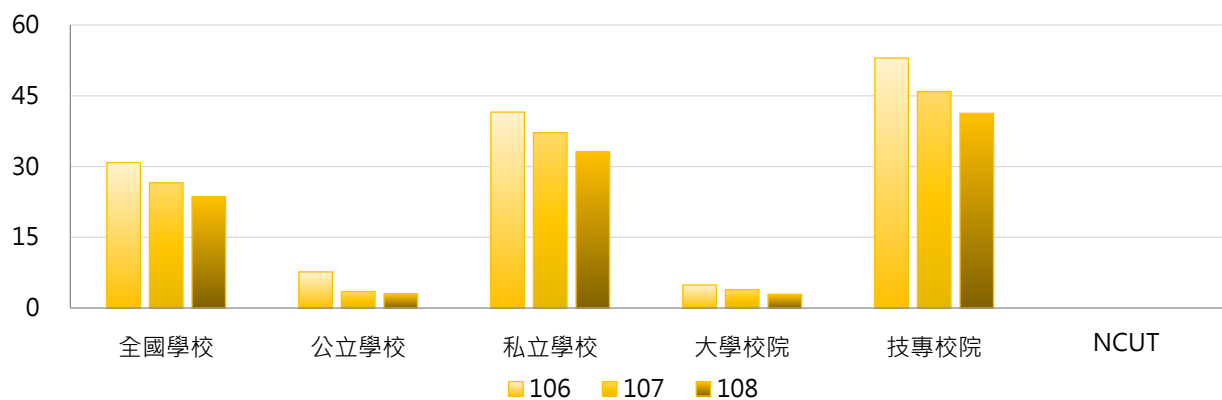

學年度	全國學校	公立大學	私立大學	公立技專	私立技專	NCUT
106	31	0	9	25	59	0
107	27	0	7	11	54	0
108	24	0	6	10	48	0

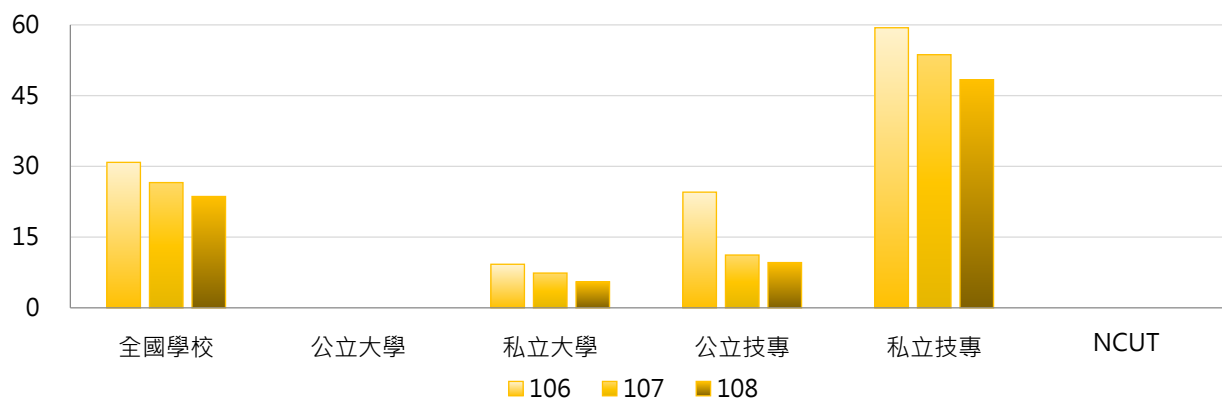

3. 106~108學年度二專(進修)在學學生數 - 不同區域學校

學年度	全國學校	北部區域	中部區域	南部區域	其他區域	NCUT
106	31	25	27	42	37	0
107	27	21	25	35	34	0
108	24	17	24	30	43	0

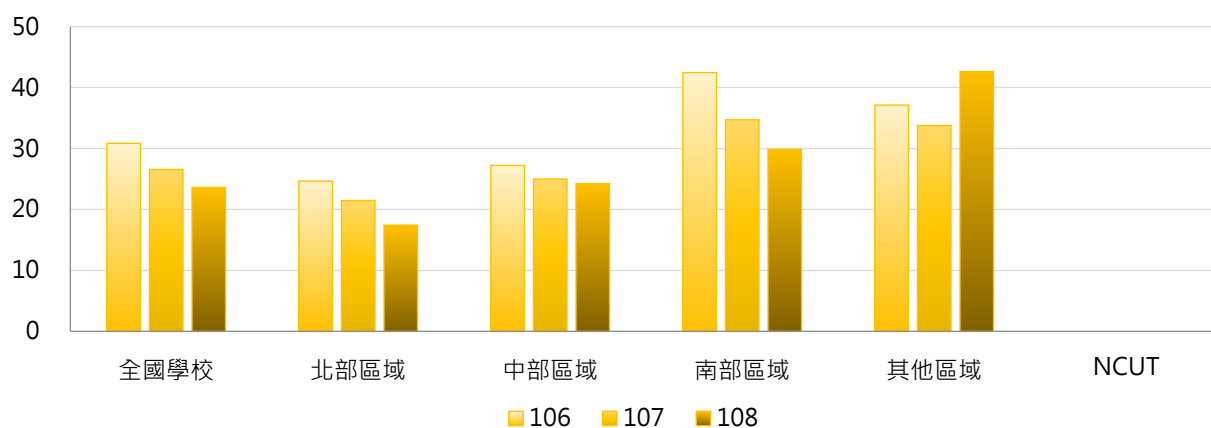

4. 106~108學年度二專(進修)在學學生數 - 排序百分位數

學年度	最小值	第25百分位數	中位數	第75百分位數	最大值	NCUT
106	0	0	0	0	519	0
107	0	0	0	0	529	0
108	0	0	0	0	545	0

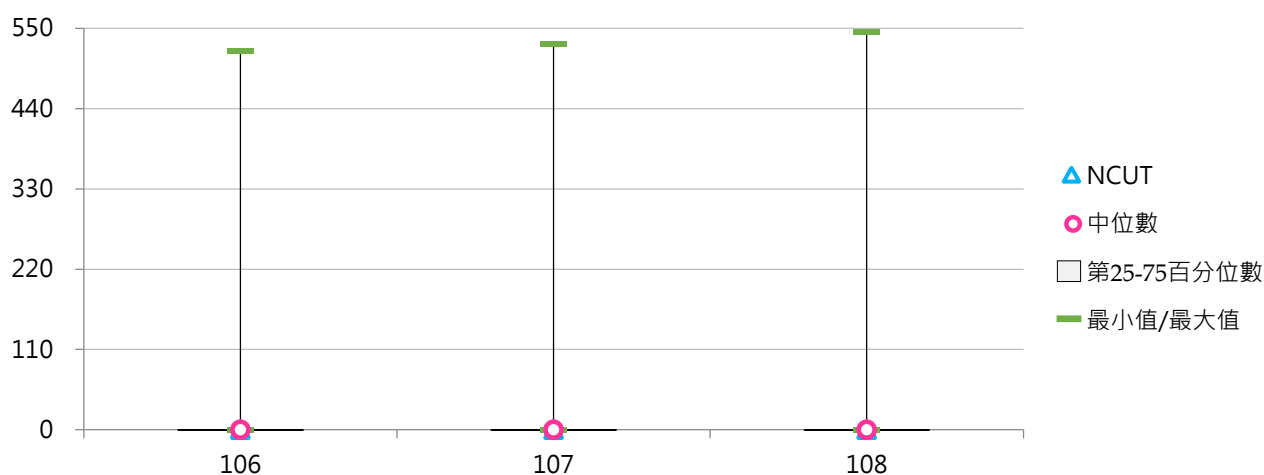

(六) 二專(進修)在學學生占比

< 二專(進修)在學學生數 / 全部學制班別在學學生數 >

1. 108學年度各類型學校【二專(進修)在學學生占比】最高前三校

公立大學		私立大學		公立技專		私立技專	
--	--	UKN	5.60%	NTC	10.45%	FOTECH	18.28%
--	--	--	--	NTIN	1.29%	DAHAN	15.26%
--	--	--	--	NKUHT	0.02%	THT	9.87%

2. 106~108學年度二專(進修)在學學生占比 - 不同類型學校

學年度	全國學校	公立學校	私立學校	大學校院	技專校院	NCUT
106	0.75%	0.27%	0.97%	0.10%	1.30%	0.00%
107	0.68%	0.22%	0.89%	0.09%	1.18%	0.00%
108	0.72%	0.25%	0.94%	0.08%	1.27%	0.00%

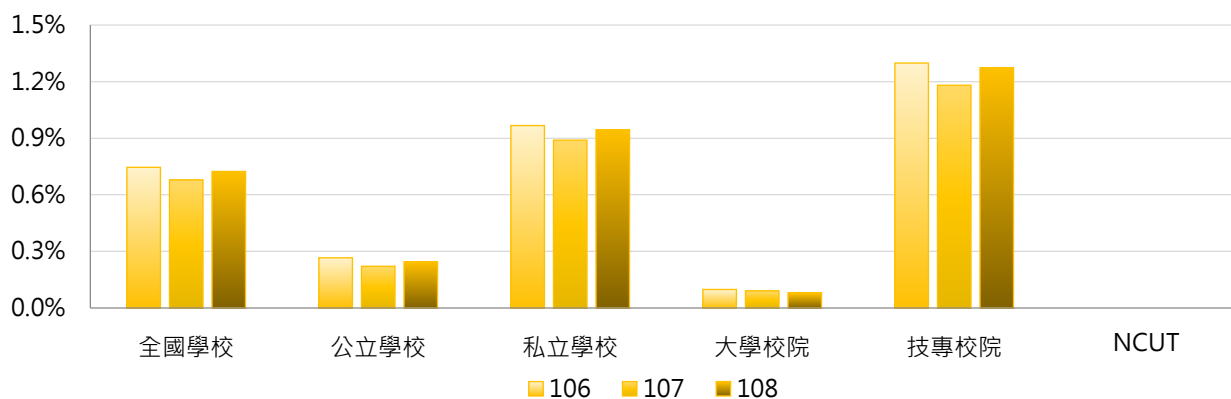

學年度	全國學校	公立大學	私立大學	公立技專	私立技專	NCUT
106	0.75%	0.00%	0.19%	0.85%	1.40%	0.00%
107	0.68%	0.00%	0.17%	0.71%	1.29%	0.00%
108	0.72%	0.00%	0.15%	0.78%	1.38%	0.00%

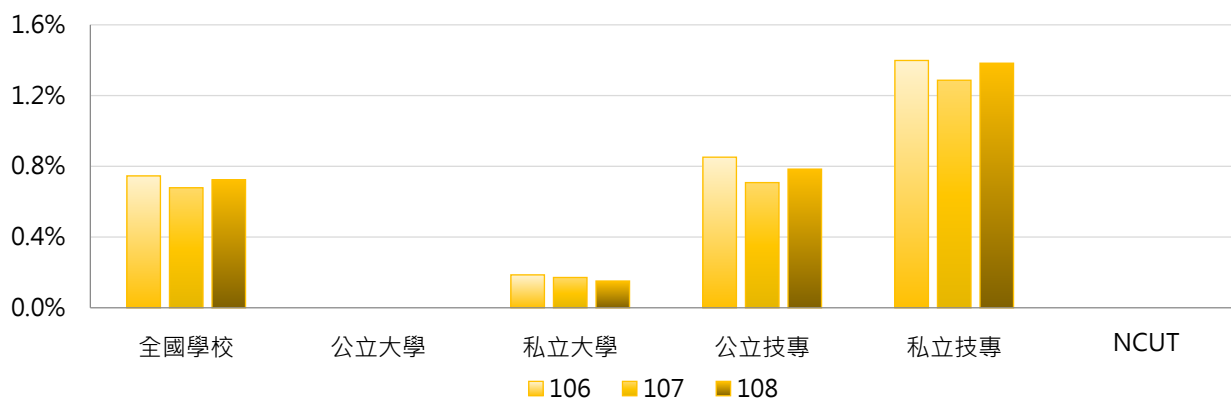

3. 106~108學年度二專(進修)在學學生占比 - 不同區域學校

學年度	全國學校	北部區域	中部區域	南部區域	其他區域	NCUT
106	0.75%	0.50%	0.39%	0.97%	3.06%	0.00%
107	0.68%	0.46%	0.37%	0.80%	3.12%	0.00%
108	0.72%	0.39%	0.38%	0.82%	4.45%	0.00%

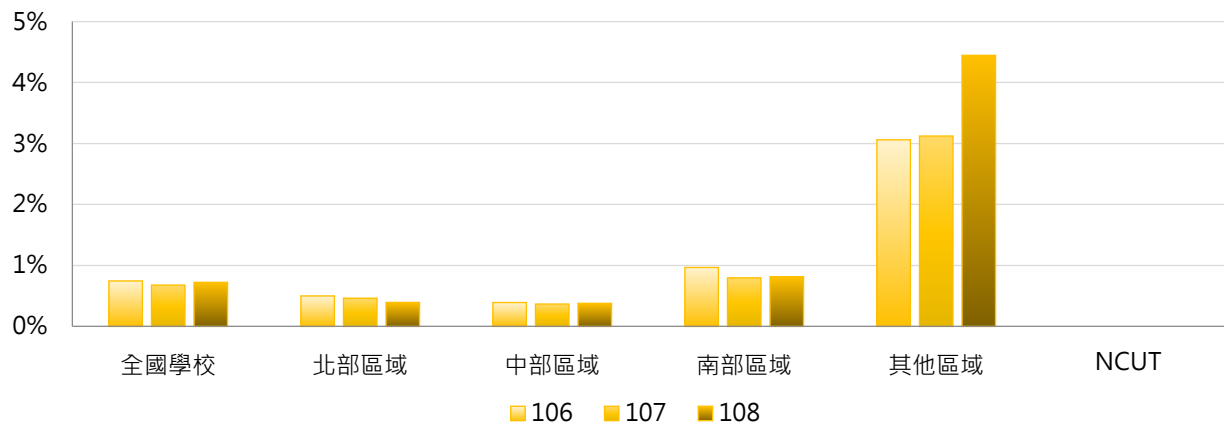

4. 106~108學年度二專(進修)在學學生占比 - 排序百分位數

學年度	最小值	第25百分位數	中位數	第75百分位數	最大值	NCUT
106	0.00%	0.00%	0.00%	0.00%	19.84%	0.00%
107	0.00%	0.00%	0.00%	0.00%	15.52%	0.00%
108	0.00%	0.00%	0.00%	0.00%	18.28%	0.00%

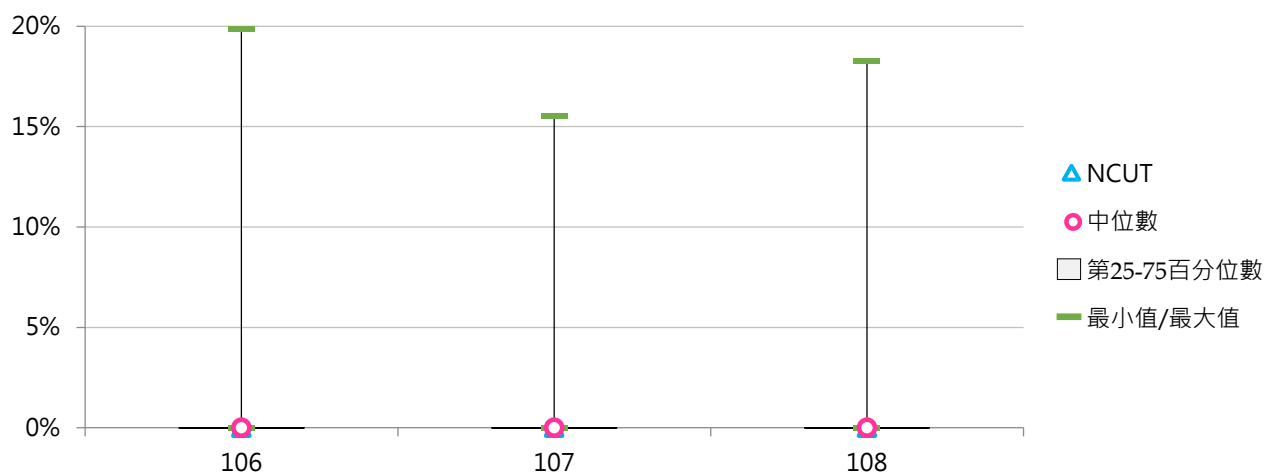

六、進院進專在學學生

(一) 附設進院在學學生數

< 當學年度(10月15日)具備正式學籍之附設進修學院在學學生總人數，自107學年度起增列 >

1. 108學年度各類型學校【附設進院在學學生數】最高前三校

公立大學		私立大學		公立技專		私立技專	
--	--	--	--	NUTC	1,363	NANYA	940
--	--	--	--	NKUST	728	WFU	708
--	--	--	--	NCUT	410	CUTE	627

2. 107 ~ 108學年度附設進院在學學生數 - 不同類型學校

學年度	全國學校	公立學校	私立學校	大學校院	技專校院	NCUT
107	68	54	74	0	125	366
108	66	56	71	0	123	410

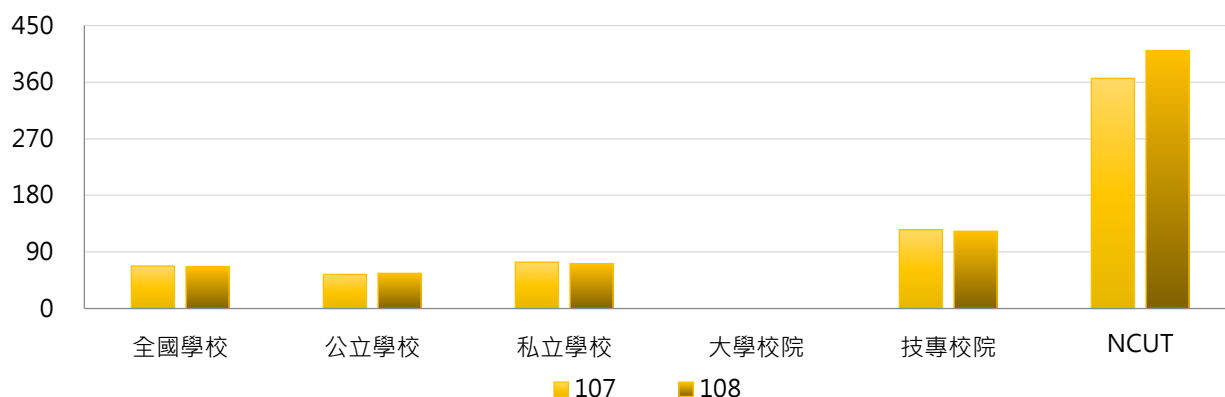

學年度	全國學校	公立大學	私立大學	公立技專	私立技專	NCUT
107	68	0	0	174	115	366
108	66	0	0	179	110	410

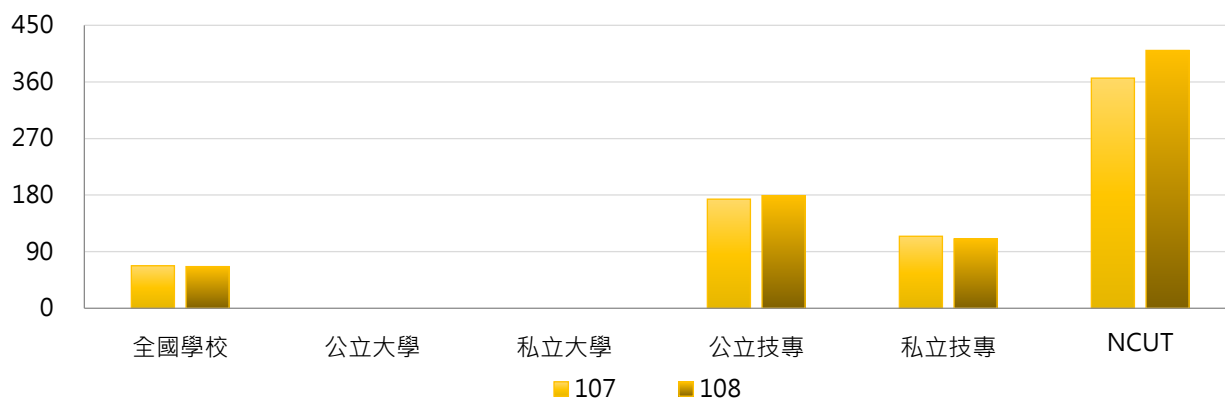



3. 107 ~ 108學年度附設進院在學學生數 - 不同區域學校

學年度	全國學校	北部區域	中部區域	南部區域	其他區域	NCUT
107	68	66	86	69	8	366
108	66	62	90	68	9	410

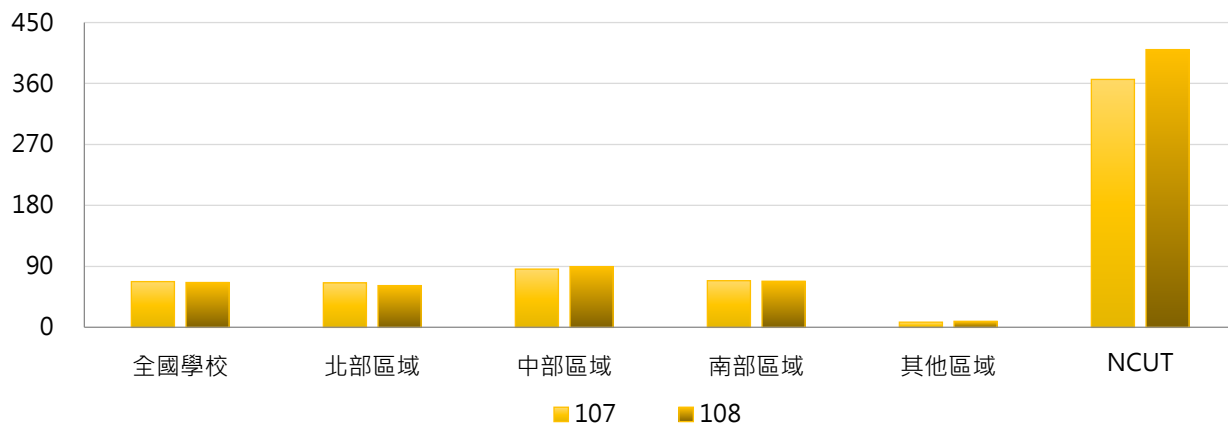

4. 107 ~ 108學年度附設進院在學學生數 - 排序百分位數

學年度	最小值	第25百分位數	中位數	第75百分位數	最大值	NCUT
107	0	0	0	0	1,321	366
108	0	0	0	0	1,363	410

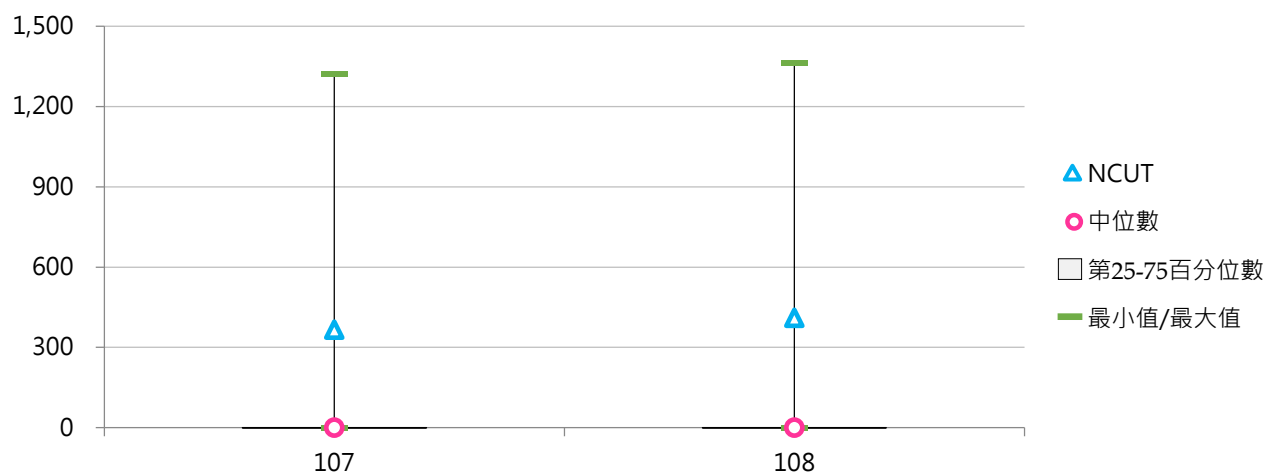

(二) 附設進院在學學生占比

< 附設進院在學學生數 / 全部學制班別在學學生數 >

1. 108學年度各類型學校【附設進院在學學生占比】最高前三校

公立大學		私立大學		公立技專		私立技專	
--	--	--	--	NUTC	8.48%	NANYA	25.21%
--	--	--	--	NCUT	3.42%	FIT	21.31%
--	--	--	--	NKUST	2.60%	CUFA	16.04%

2. 107~108學年度附設進院在學學生占比 - 不同類型學校

學年度	全國學校	公立學校	私立學校	大學校院	技專校院	NCUT
107	1.11%	0.32%	1.47%	0.00%	2.06%	3.08%
108	1.16%	0.34%	1.54%	0.00%	2.16%	3.42%

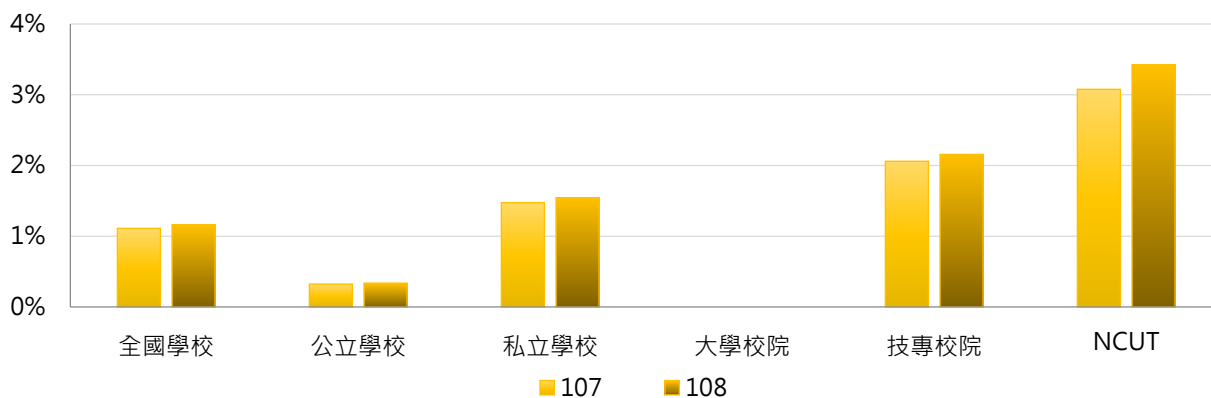

學年度	全國學校	公立大學	私立大學	公立技專	私立技專	NCUT
107	1.11%	0.00%	0.00%	1.04%	2.29%	3.08%
108	1.16%	0.00%	0.00%	1.08%	2.40%	3.42%

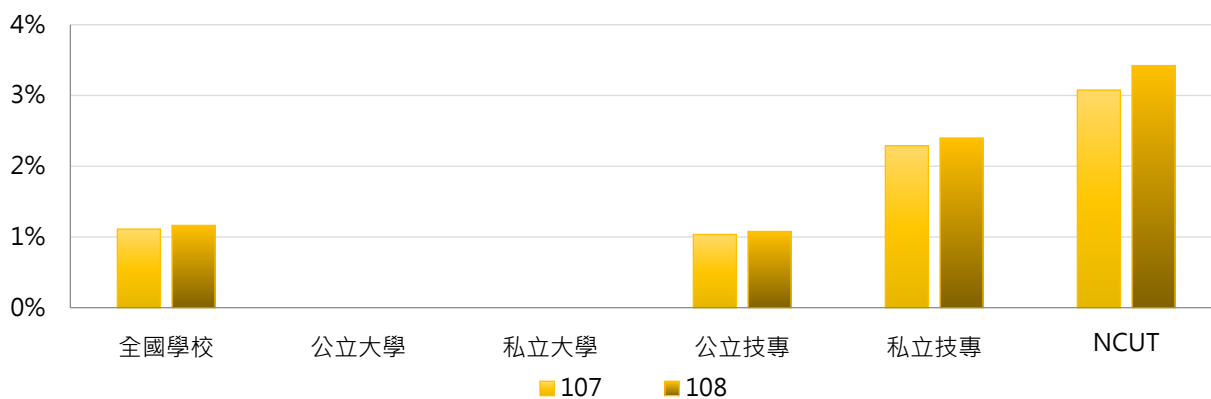

3. 107 ~ 108學年度附設進院在學學生占比 - 不同區域學校

學年度	全國學校	北部區域	中部區域	南部區域	其他區域	NCUT
107	1.11%	1.34%	0.87%	1.05%	0.25%	3.08%
108	1.16%	1.39%	0.94%	1.11%	0.29%	3.42%

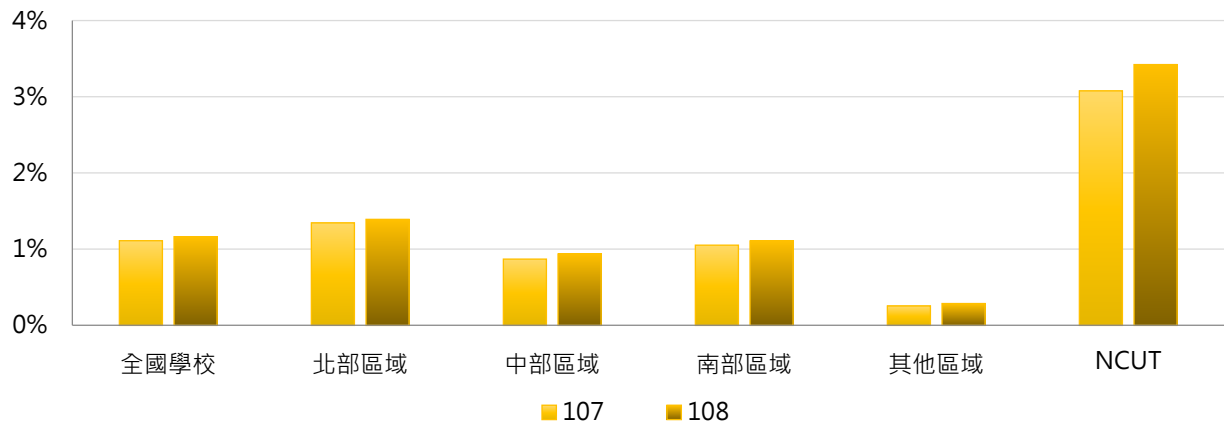

4. 107 ~ 108學年度附設進院在學學生占比 - 排序百分位數

學年度	最小值	第25百分位數	中位數	第75百分位數	最大值	NCUT
107	0.00%	0.00%	0.00%	0.00%	20.48%	3.08%
108	0.00%	0.00%	0.00%	0.00%	25.21%	3.42%

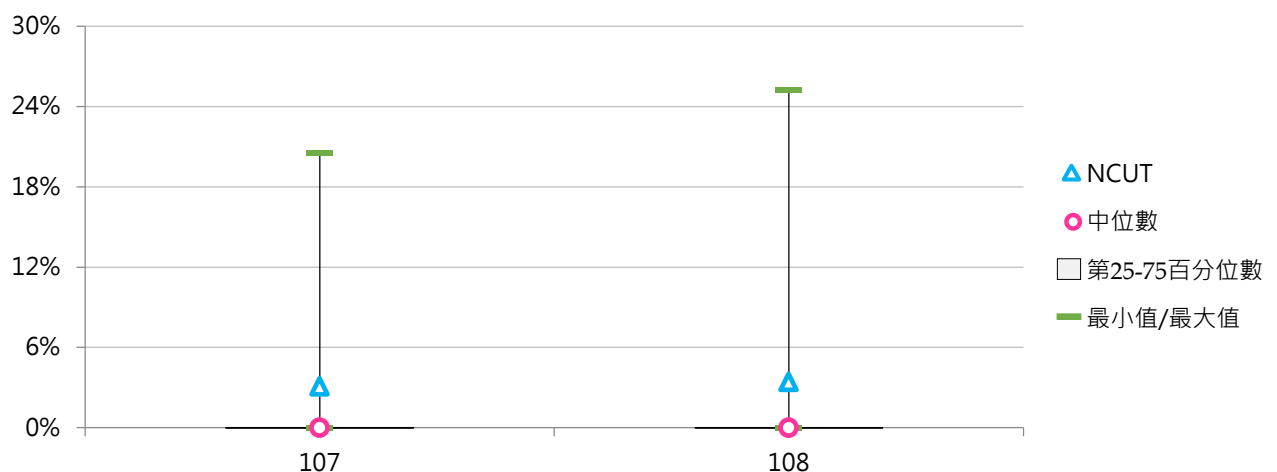

(三) 附設進專在學學生數

< 當學年度(10月15日)具備正式學籍之附設進修專校在學學生總人數，自107學年度起增列 >

1. 108學年度各類型學校【附設進專在學學生數】最高前三校

公立大學		私立大學		公立技專		私立技專	
--	--	--	--	NUTC	1,341	CSU	1,132
--	--	--	--	NTUB	1,021	CUTE	518
--	--	--	--	NCUT	442	STU	492

2. 107~108學年度附設進專在學學生數 - 不同類型學校

學年度	全國學校	公立學校	私立學校	大學校院	技專校院	NCUT
107	71	58	77	0	132	429
108	62	58	63	0	115	442

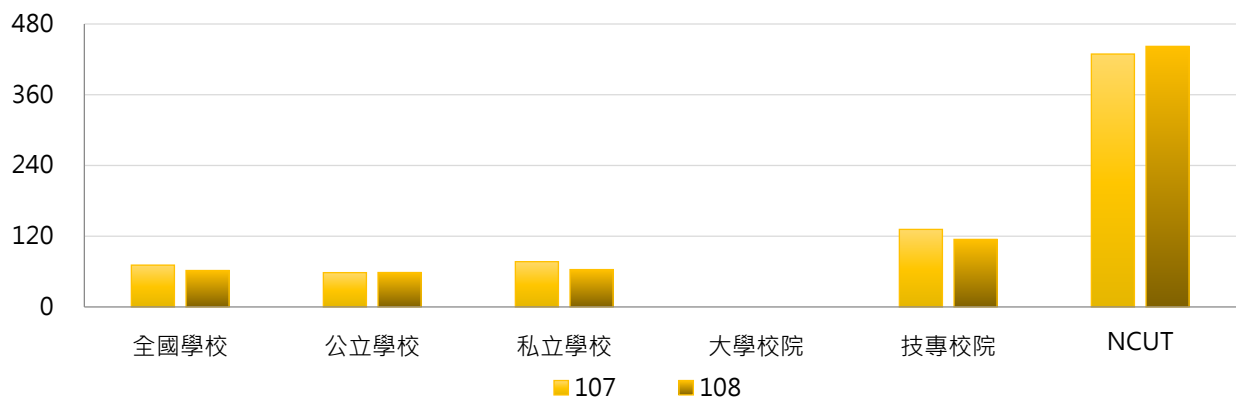

學年度	全國學校	公立大學	私立大學	公立技專	私立技專	NCUT
107	71	0	0	186	119	429
108	62	0	0	187	98	442

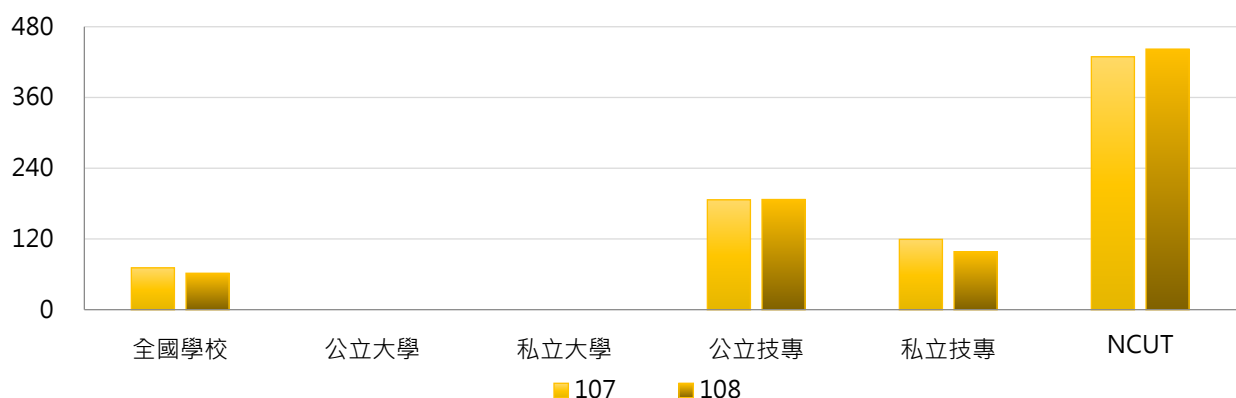



3. 107 ~ 108學年度附設進專在學學生數 - 不同區域學校

學年度	全國學校	北部區域	中部區域	南部區域	其他區域	NCUT
107	71	64	90	83	0	429
108	62	54	84	70	0	442

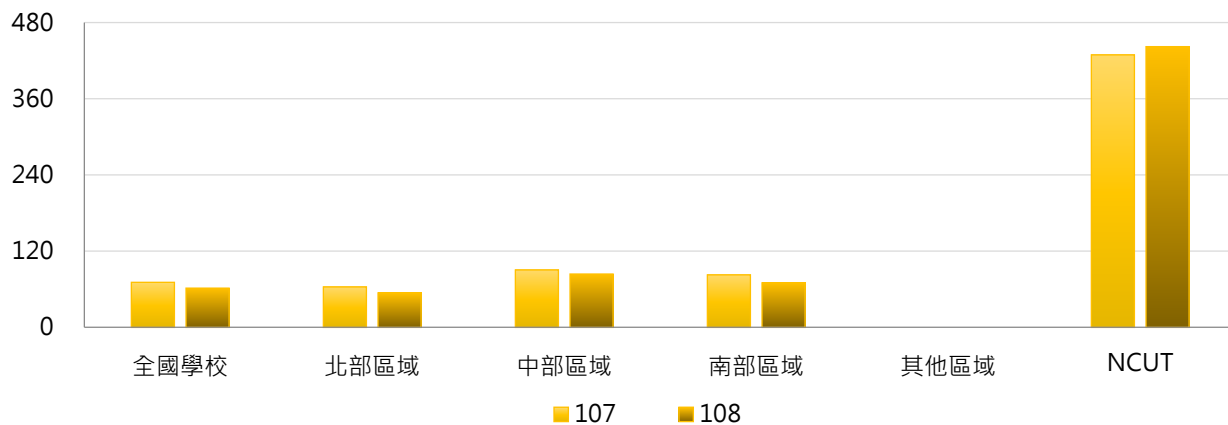

4. 107 ~ 108學年度附設進專在學學生數 - 排序百分位數

學年度	最小值	第25百分位數	中位數	第75百分位數	最大值	NCUT
107	0	0	0	0	1,333	429
108	0	0	0	0	1,341	442

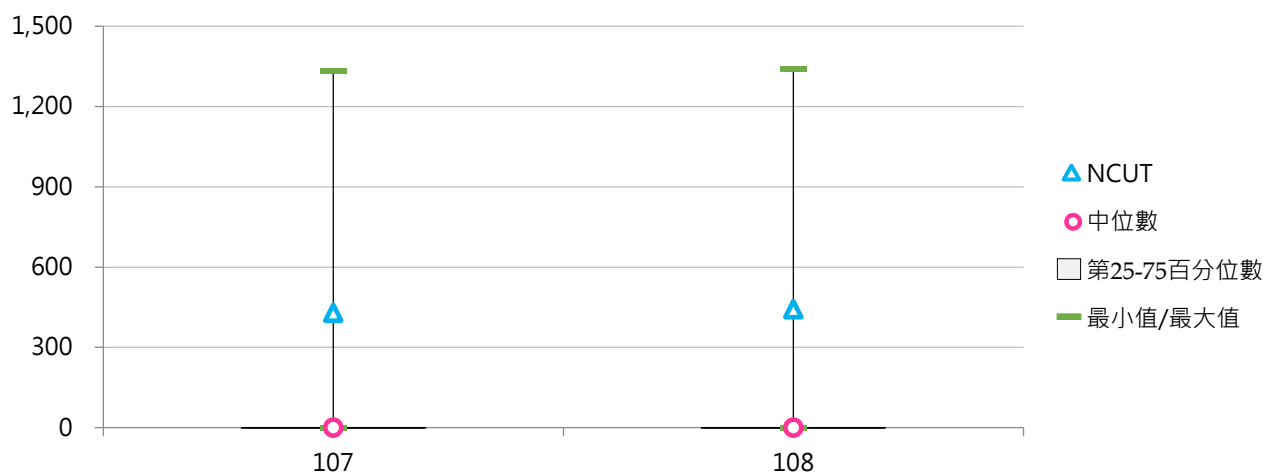

(四) 附設進專在學學生占比

< 附設進專在學學生數 / 全部學制班別在學學生數 >

1. 108學年度各類型學校【附設進專在學學生占比】最高前三校

公立大學		私立大學		公立技專		私立技專	
--	--	--	--	NTUB	13.12%	CUFA	15.67%
--	--	--	--	NUTC	8.34%	TF	9.77%
--	--	--	--	NCUT	3.69%	FIT	7.28%

2. 107~108學年度附設進專在學學生占比 - 不同類型學校

學年度	全國學校	公立學校	私立學校	大學校院	技專校院	NCUT
107	1.01%	0.52%	1.23%	0.00%	1.87%	3.61%
108	0.92%	0.52%	1.10%	0.00%	1.71%	3.69%

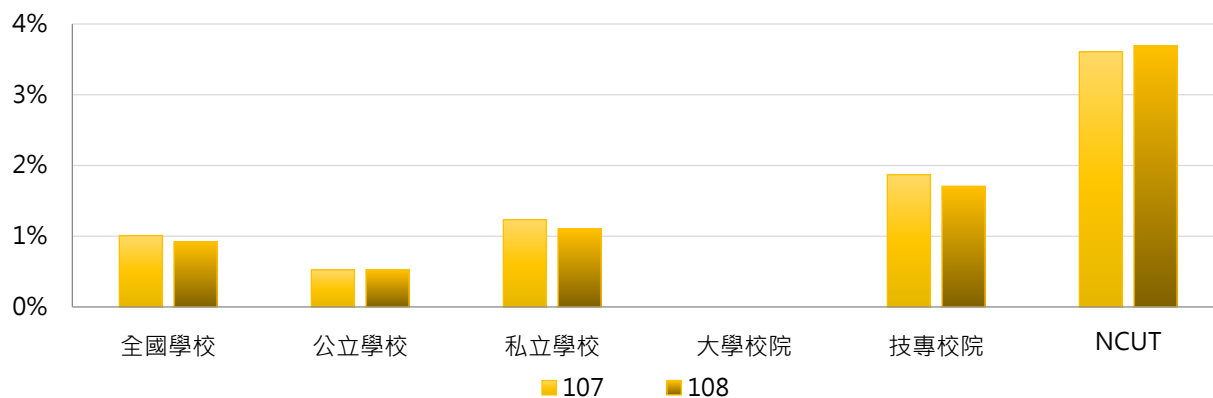

學年度	全國學校	公立大學	私立大學	公立技專	私立技專	NCUT
107	1.01%	0.00%	0.00%	1.68%	1.91%	3.61%
108	0.92%	0.00%	0.00%	1.68%	1.71%	3.69%

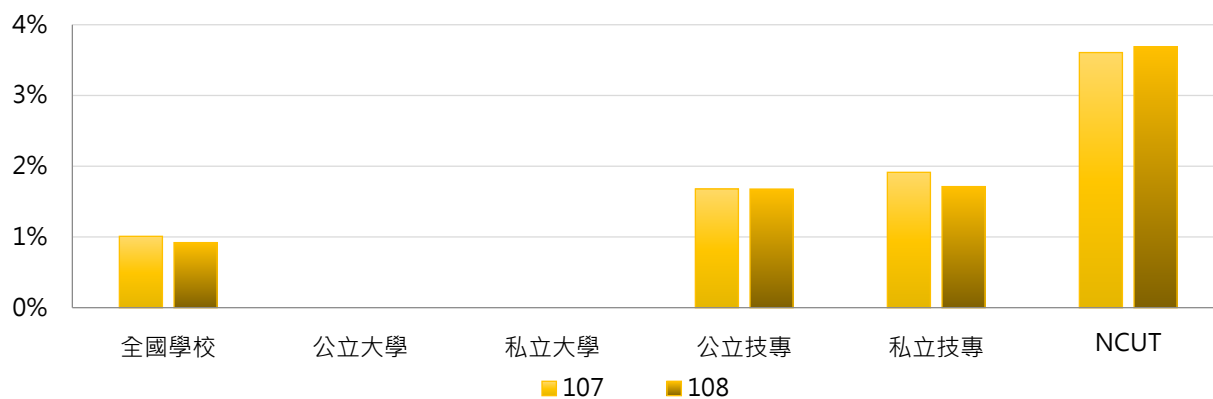



3. 107 ~ 108學年度附設進專在學學生占比 - 不同區域學校

學年度	全國學校	北部區域	中部區域	南部區域	其他區域	NCUT
107	1.01%	1.04%	0.98%	1.16%	0.00%	3.61%
108	0.92%	0.94%	0.94%	1.05%	0.00%	3.69%

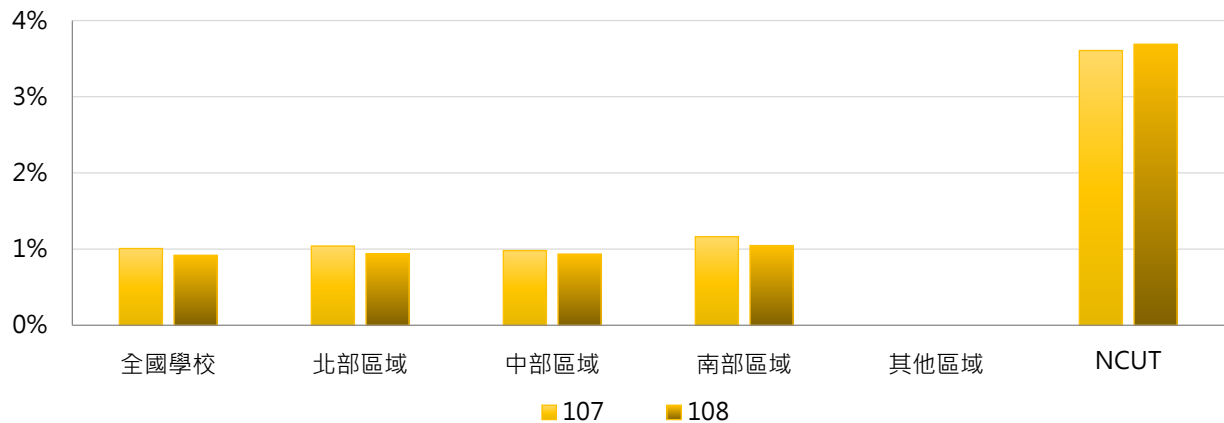

4. 107 ~ 108學年度附設進專在學學生占比 - 排序百分位數

學年度	最小值	第25百分位數	中位數	第75百分位數	最大值	NCUT
107	0.00%	0.00%	0.00%	0.00%	13.64%	3.61%
108	0.00%	0.00%	0.00%	0.00%	15.67%	3.69%

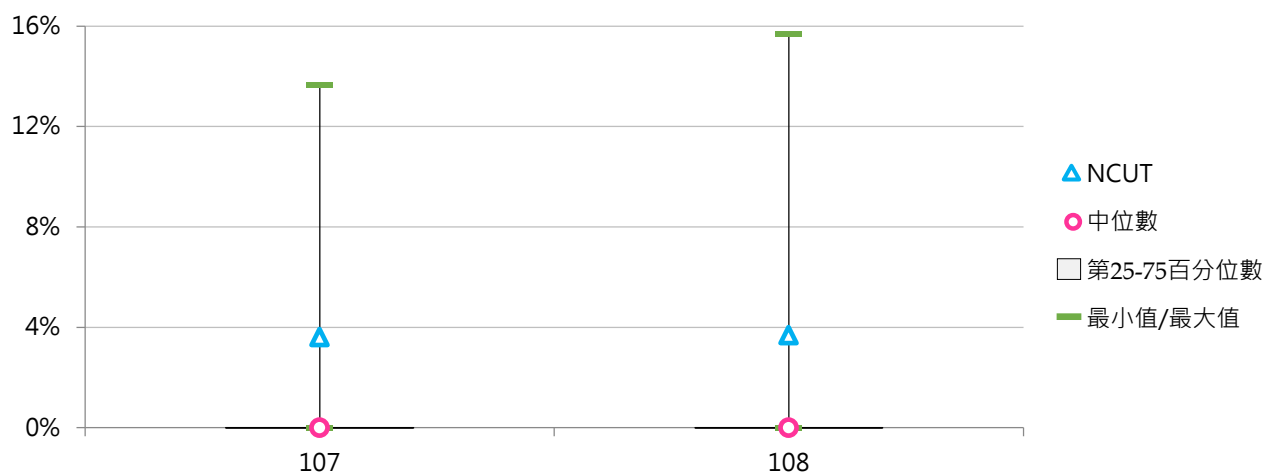



七、就學穩定率

(一) 學士班(日間)學生就學穩定率

< 當學年度學士班(日間)二年級在學學生數 / 前一學年度錄取學士班(日間)一年級在學學生人數 · 不包括境外學生 >

1. 108學年度各類型學校【學士班(日間)學生就學穩定率】最高前三校

公立大學		私立大學		公立技專		私立技專	
NCCU	96.62%	DILA	100.00%	YUNTECH	97.35%	CGUST	97.38%
NCTU	96.29%	CYCU	95.46%	NTUB	97.20%	CHIHLEE	94.89%
NTU	96.21%	CMU	95.43%	NUTC	96.55%	MCUT	94.20%

2. 107 ~ 108學年度學士班(日間)學生就學穩定率 - 不同類型學校

學年度	全國學校	公立學校	私立學校	大學校院	技專校院	NCUT
107	87.67%	93.66%	84.74%	89.88%	85.46%	93.87%
108	88.06%	93.76%	85.27%	90.15%	85.98%	93.86%

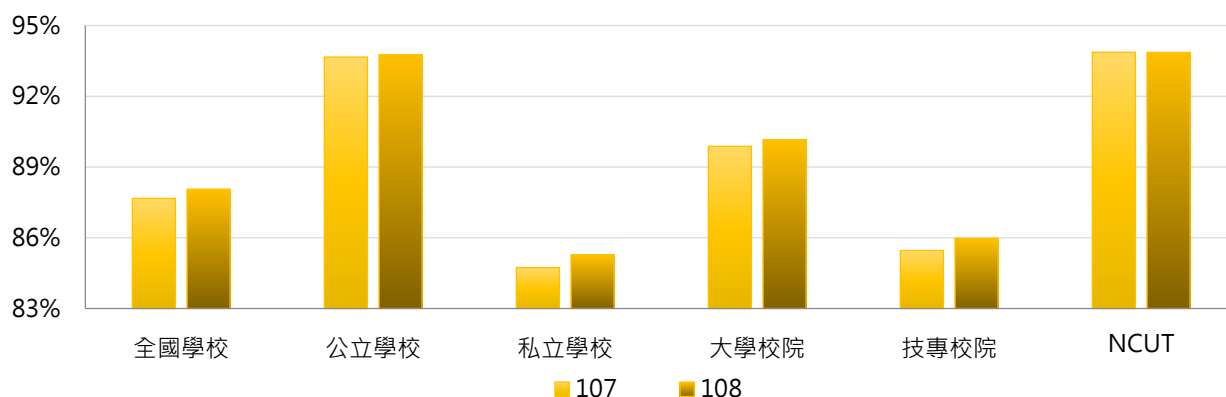

學年度	全國學校	公立大學	私立大學	公立技專	私立技專	NCUT
107	87.67%	93.18%	86.94%	94.90%	83.31%	93.87%
108	88.06%	93.33%	87.31%	94.87%	83.95%	93.86%

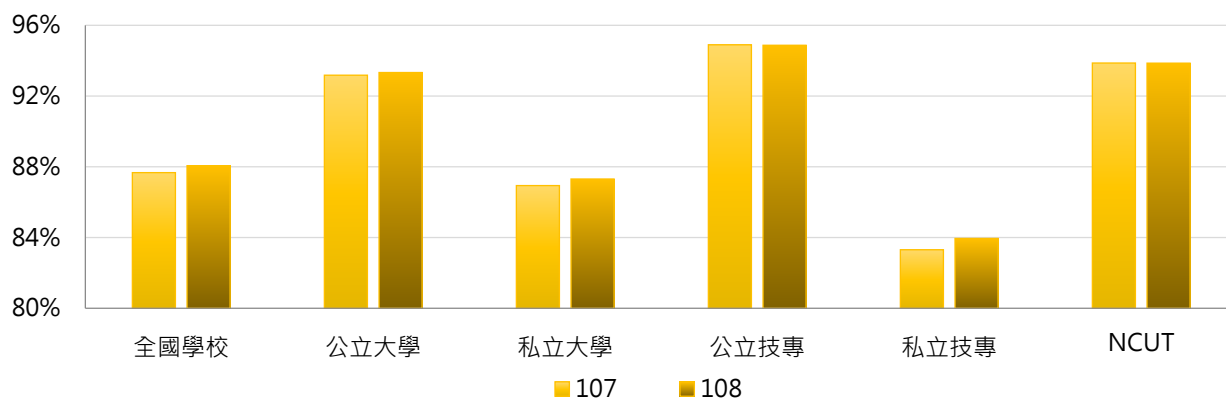

3. 107 ~ 108學年度學士班(日間)學生就學穩定率 - 不同區域學校

學年度	全國學校	北部區域	中部區域	南部區域	其他區域	NCUT
107	87.67%	87.14%	90.12%	86.83%	86.95%	93.87%
108	88.06%	87.89%	90.47%	87.52%	82.58%	93.86%

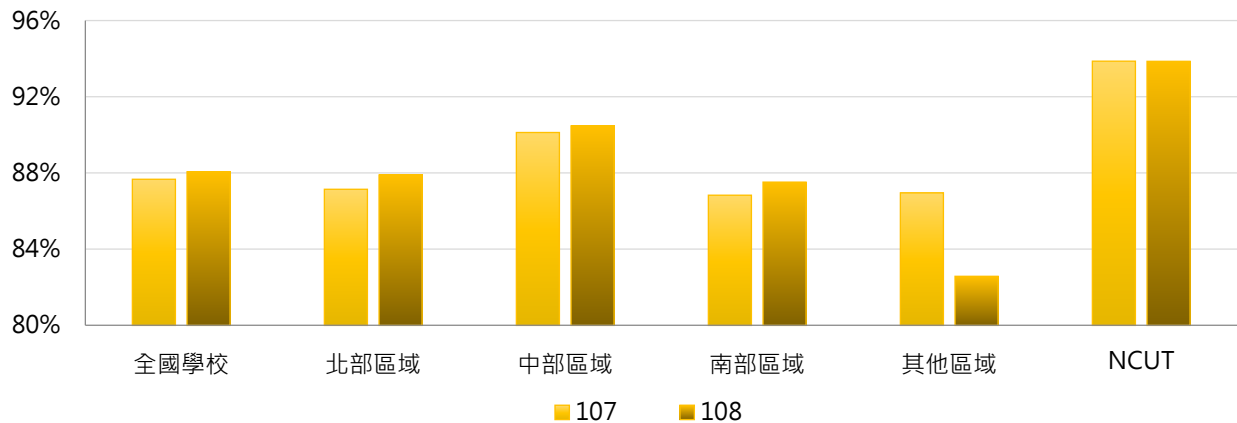

4. 107 ~ 108學年度學士班(日間)學生就學穩定率 - 排序百分位數

學年度	最小值	第25百分位數	中位數	第75百分位數	最大值	NCUT
107	56.88%	84.59%	90.61%	93.88%	97.27%	93.87%
108	45.12%	84.42%	90.82%	93.74%	100.00%	93.86%

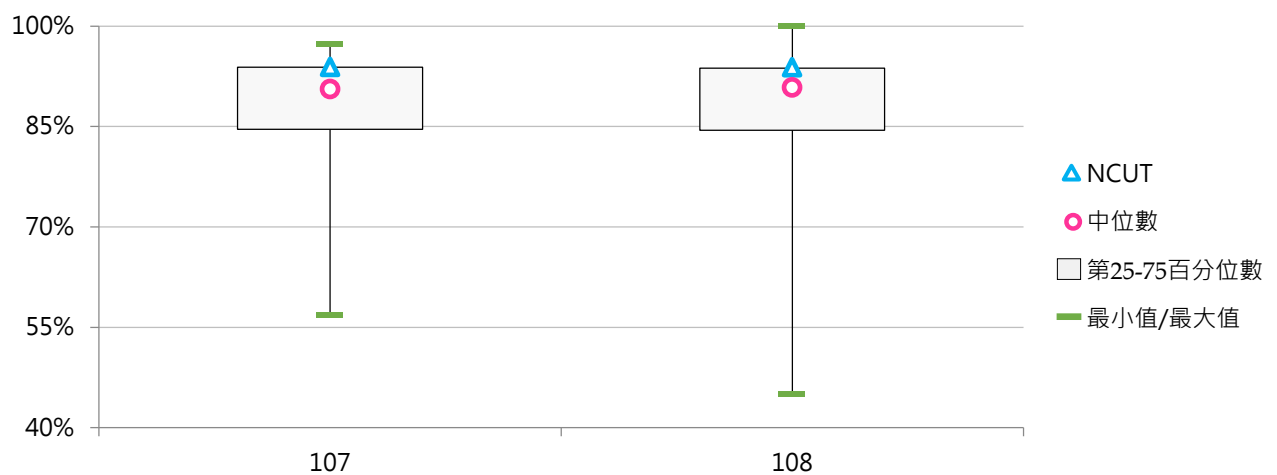

(二) 學士班(進修)學生就學穩定率

< 當學年度學士班(進修)二年級在學學生數 / 前一學年度錄取學士班(進修)一年級在學學生人數，不包括境外學生 >

1. 108學年度各類型學校【學士班(進修)學生就學穩定率】最高前三校

公立大學		私立大學		公立技專		私立技專	
NTUA	92.49%	KMU	92.31%	NTUT	97.60%	OIT	93.48%
NUTN	90.70%	CSMU	86.84%	NTUNHS	91.88%	CGUST	92.81%
NPTU	85.79%	TSU	79.73%	NFU	89.41%	MCUT	87.22%

2. 108學年度學士班(進修)學生就學穩定率 - 不同類型學校

學年度	全國學校	公立學校	私立學校	大學校院	技專校院	NCUT
108	69.97%	83.96%	65.49%	68.76%	70.65%	86.93%

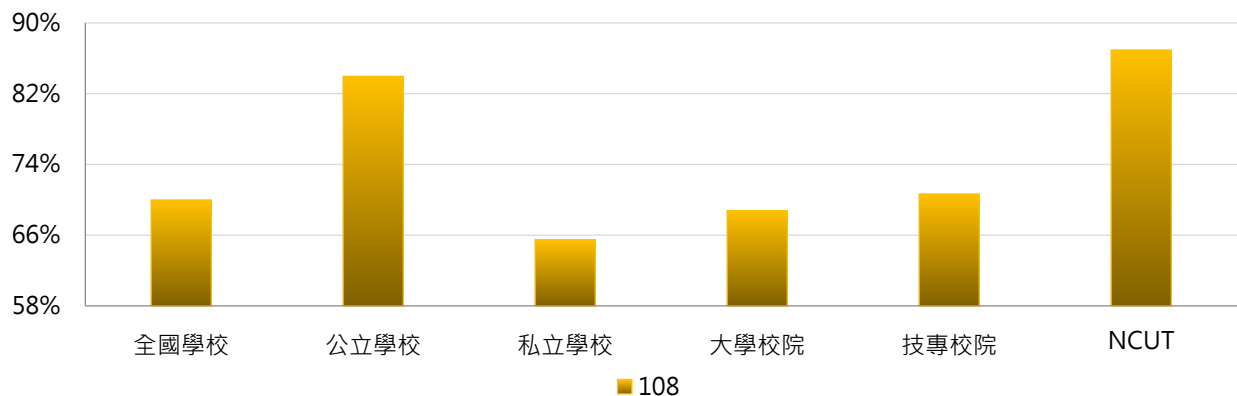

學年度	全國學校	公立大學	私立大學	公立技專	私立技專	NCUT
108	69.97%	81.59%	60.96%	86.96%	67.39%	86.93%

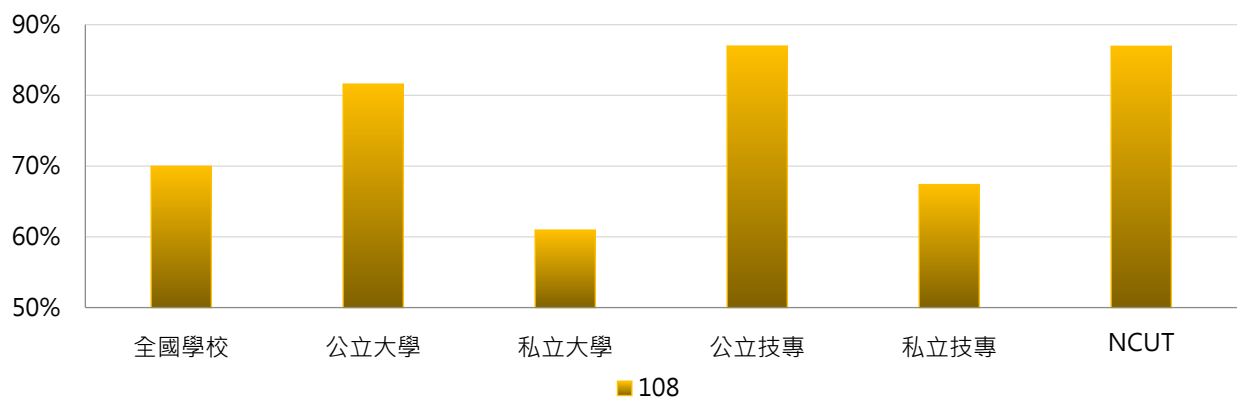



3. 108學年度學士班(進修)學生就學穩定率 - 不同區域學校

學年度	全國學校	北部區域	中部區域	南部區域	其他區域	NCUT
108	69.97%	65.57%	75.80%	71.46%	70.69%	86.93%

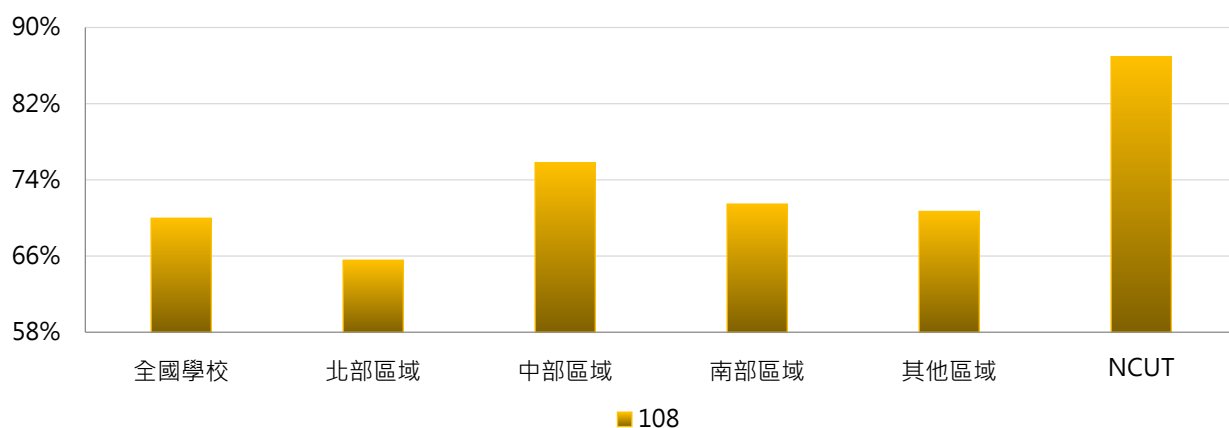

4. 108學年度學士班(進修)學生就學穩定率 - 排序百分位數

學年度	最小值	第25百分位數	中位數	第75百分位數	最大值	NCUT
108	11.49%	62.89%	71.67%	80.27%	97.60%	86.93%

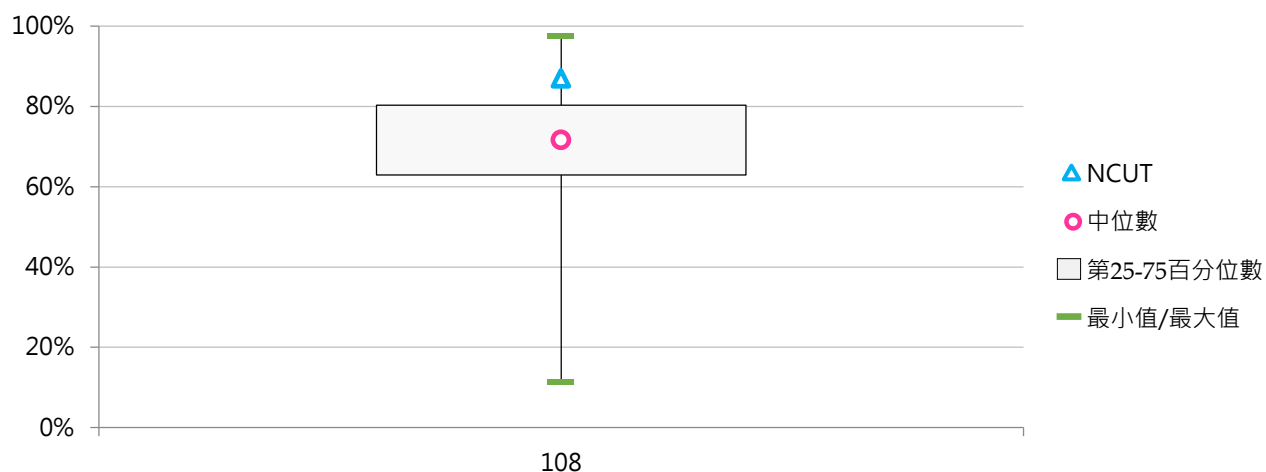

(三) 五專學生就學穩定率

< 當學年度五專二年級在學學生數 / 前一學年度錄取五專一年級在學學生人數，不包括境外學生 >

1. 108學年度各類型學校【五專學生就學穩定率】最高前三校

公立大學		私立大學		公立技專		私立技專	
--	--	UKN	89.46%	NKUHT	100.00%	WZU	97.75%
--	--	--	--	NTUT	100.00%	TCUST	97.25%
--	--	--	--	NTIN	96.68%	YUHING	96.42%

2. 107~108學年度五專學生就學穩定率 - 不同類型學校

學年度	全國學校	公立學校	私立學校	大學校院	技專校院	NCUT
107	89.82%	95.91%	88.80%	88.51%	89.85%	--
108	89.24%	95.81%	87.69%	89.46%	89.24%	--

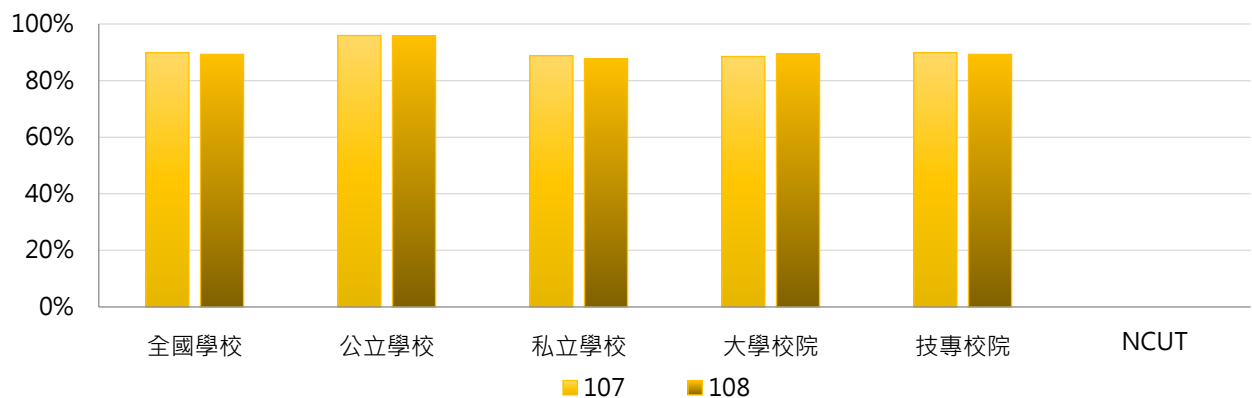

學年度	全國學校	公立大學	私立大學	公立技專	私立技專	NCUT
107	89.82%	--	88.51%	95.91%	88.81%	--
108	89.24%	--	89.46%	95.81%	87.64%	--

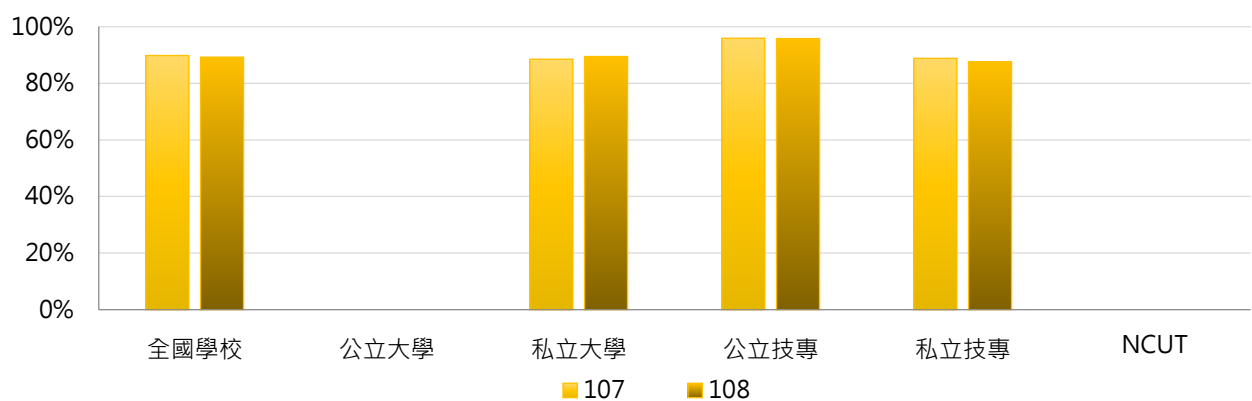

3. 107 ~ 108學年度五專學生就學穩定率 - 不同區域學校

學年度	全國學校	北部區域	中部區域	南部區域	其他區域	NCUT
107	89.82%	87.05%	95.95%	91.18%	91.91%	--
108	89.24%	87.16%	94.68%	90.66%	85.10%	--

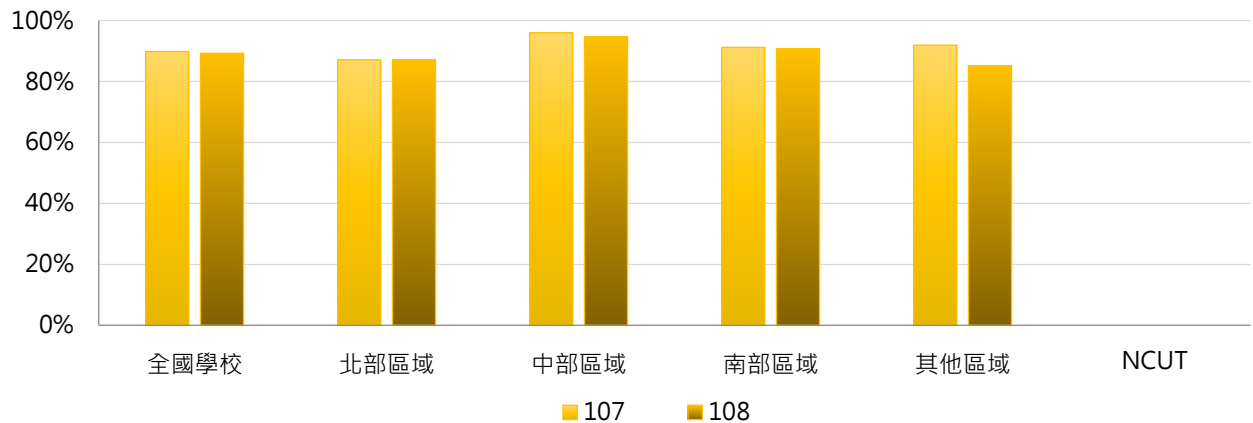

4. 107 ~ 108學年度五專學生就學穩定率 - 排序百分位數

學年度	最小值	第25百分位數	中位數	第75百分位數	最大值	NCUT
107	60.00%	85.23%	93.00%	95.62%	100.00%	--
108	57.89%	86.21%	92.54%	95.41%	100.00%	--

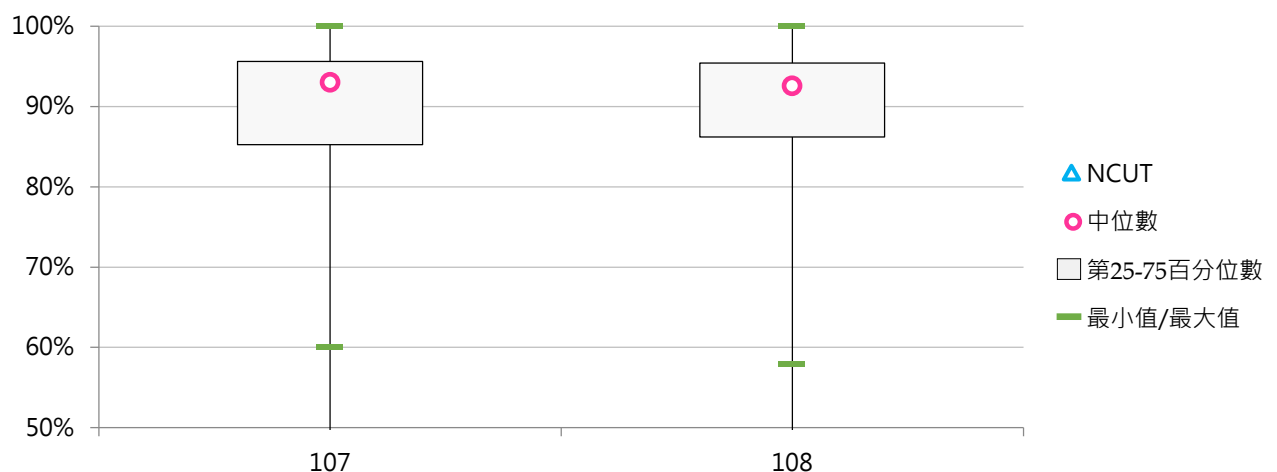

(四) 二專(日間)學生就學穩定率

< 當學年度二專(日間)二年級在學學生數 / 前一學年度錄取二專(日間)一年級在學學生人數，不包括境外學生 >

1. 108學年度各類型學校【二專(日間)學生就學穩定率】最高前三校

公立大學		私立大學		公立技專		私立技專	
--	--	--	--	NTC	90.67%	HWAI	100.00%
--	--	--	--	NTIN	90.48%	MUST	100.00%
--	--	--	--	--	--	TZUHUI	91.67%

2. 107~108學年度二專(日間)學生就學穩定率 - 不同類型學校

學年度	全國學校	公立學校	私立學校	大學校院	技專校院	NCUT
107	84.83%	92.33%	81.07%	--	84.83%	--
108	92.52%	90.57%	93.30%	--	92.52%	--

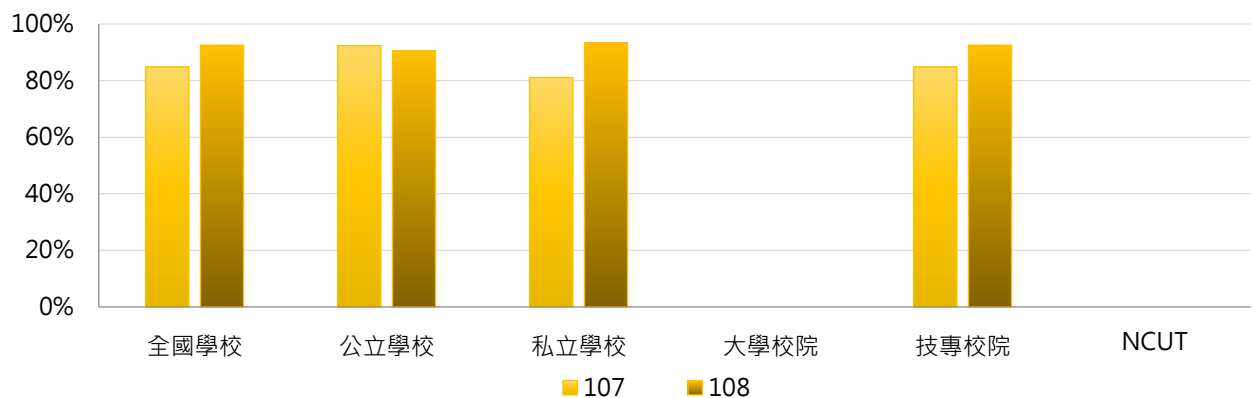

學年度	全國學校	公立大學	私立大學	公立技專	私立技專	NCUT
107	84.83%	--	--	92.33%	81.07%	--
108	92.52%	--	--	90.57%	93.30%	--

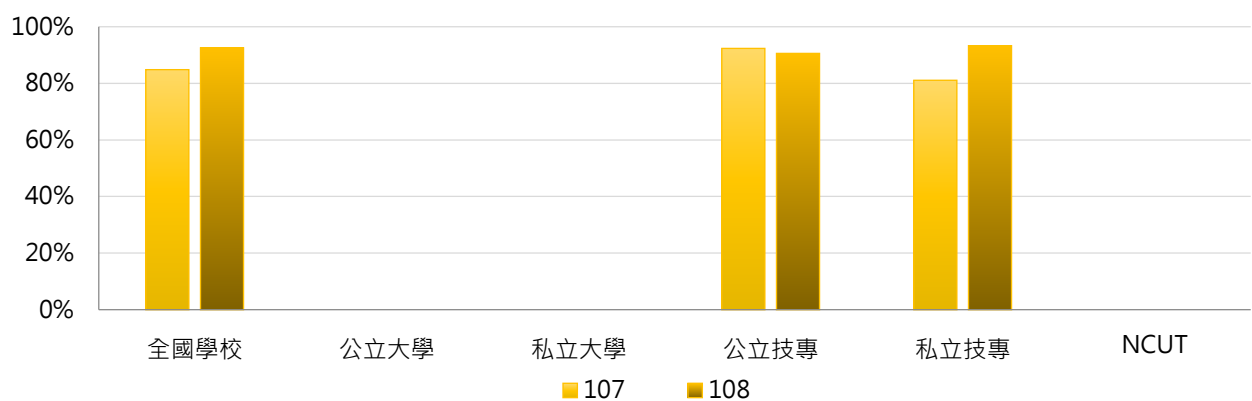

3. 107 ~ 108學年度二專(日間)學生就學穩定率 - 不同區域學校

學年度	全國學校	北部區域	中部區域	南部區域	其他區域	NCUT
107	84.83%	86.18%	--	83.98%	84.67%	--
108	92.52%	91.61%	--	94.05%	90.67%	--

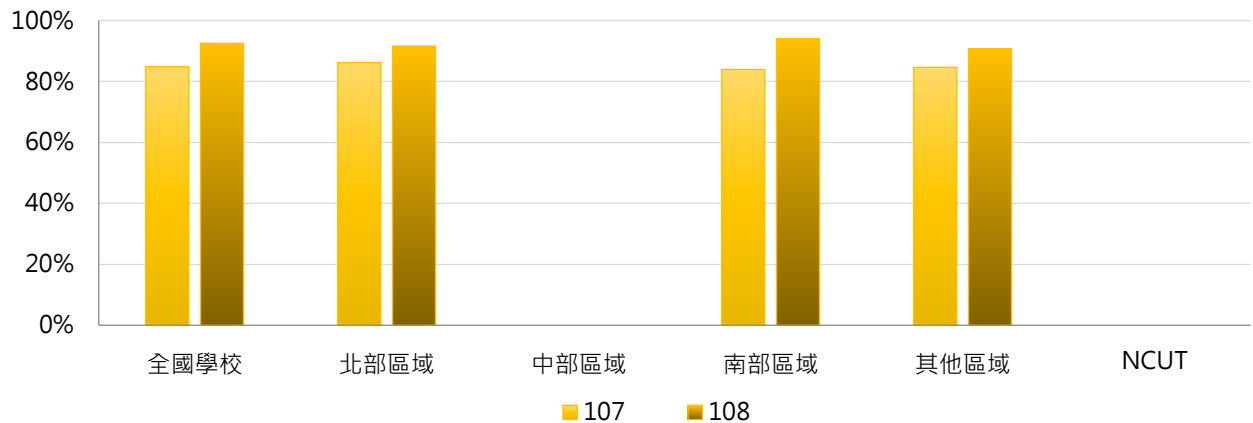

4. 107 ~ 108學年度二專(日間)學生就學穩定率 - 排序百分位數

學年度	最小值	第25百分位數	中位數	第75百分位數	最大值	NCUT
107	74.00%	79.04%	83.51%	88.67%	100.00%	--
108	85.19%	90.07%	90.67%	95.83%	100.00%	--

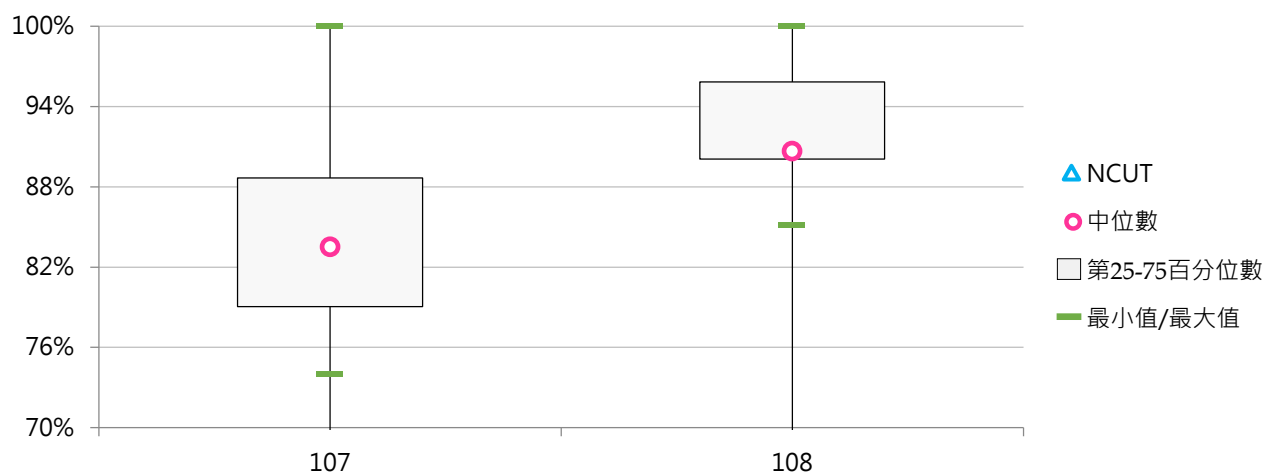

(五) 二專(進修)學生就學穩定率

< 當學年度二專(進修)二年級在學學生數 / 前一學年度錄取二專(進修)一年級在學學生人數，不包括境外學生 >

1. 108學年度各類型學校【二專(進修)學生就學穩定率】最高前三校

公立大學		私立大學		公立技專		私立技專	
--	--	UKN	81.06%	NTIN	90.91%	SZMC	92.38%
--	--	--	--	NTC	60.00%	CUTE	91.67%
--	--	--	--	--	--	HSC	88.24%

2. 108學年度二專(進修)學生就學穩定率 - 不同類型學校

學年度	全國學校	公立學校	私立學校	大學校院	技專校院	NCUT
108	68.27%	75.45%	67.65%	81.06%	67.74%	--

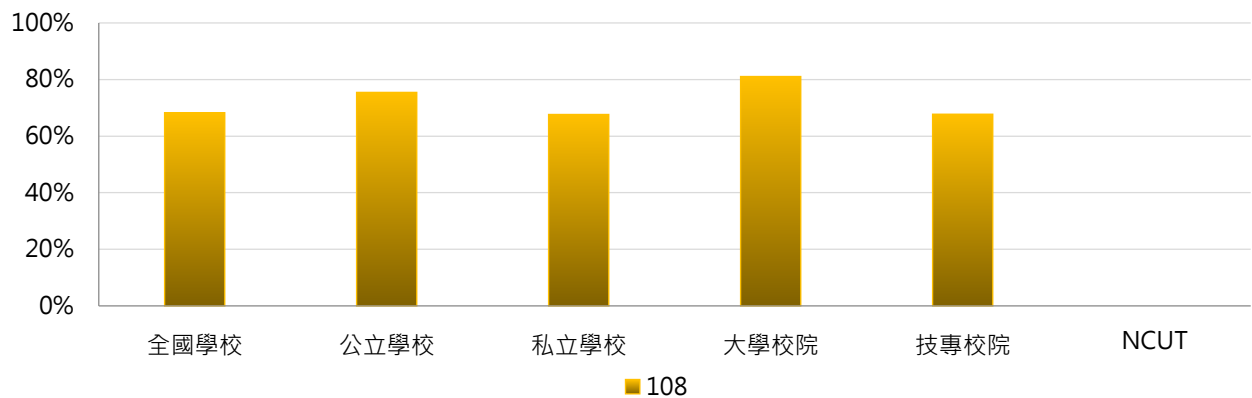

學年度	全國學校	公立大學	私立大學	公立技專	私立技專	NCUT
108	68.27%	--	81.06%	75.45%	67.04%	--

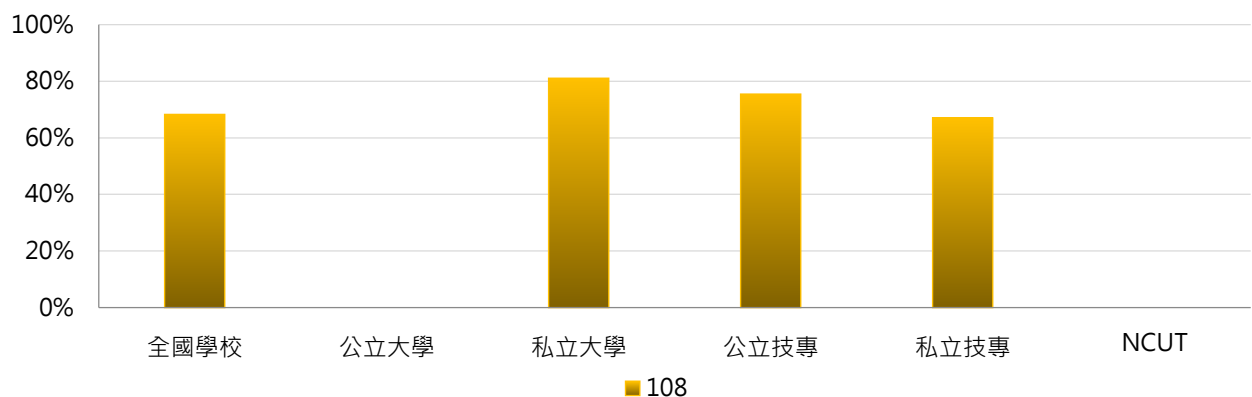

3. 108學年度二專(進修)學生就學穩定率 - 不同區域學校

學年度	全國學校	北部區域	中部區域	南部區域	其他區域	NCUT
108	68.27%	61.17%	62.03%	81.06%	73.09%	--

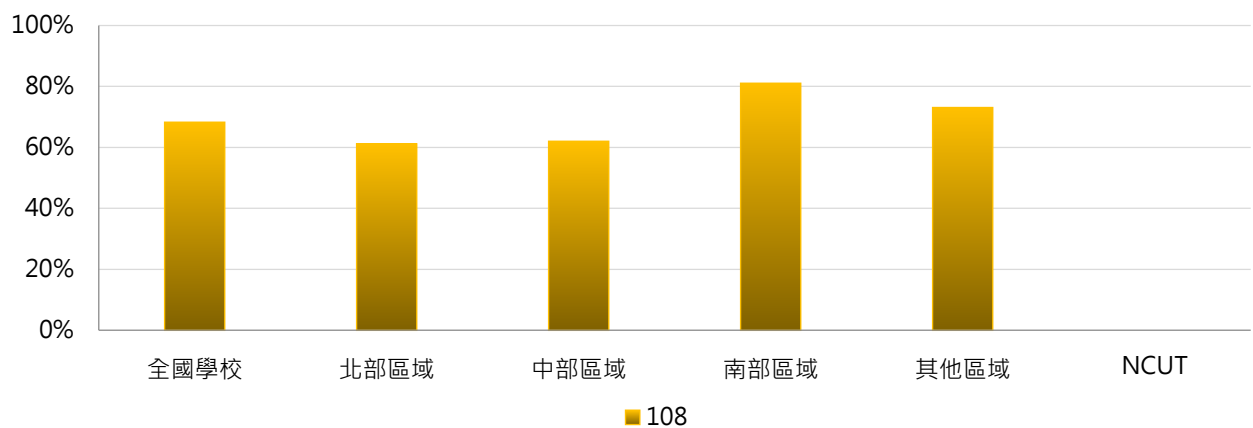

4. 108學年度二專(進修)學生就學穩定率 - 排序百分位數

學年度	最小值	第25百分位數	中位數	第75百分位數	最大值	NCUT
108	0.00%	60.00%	75.95%	81.06%	92.38%	--

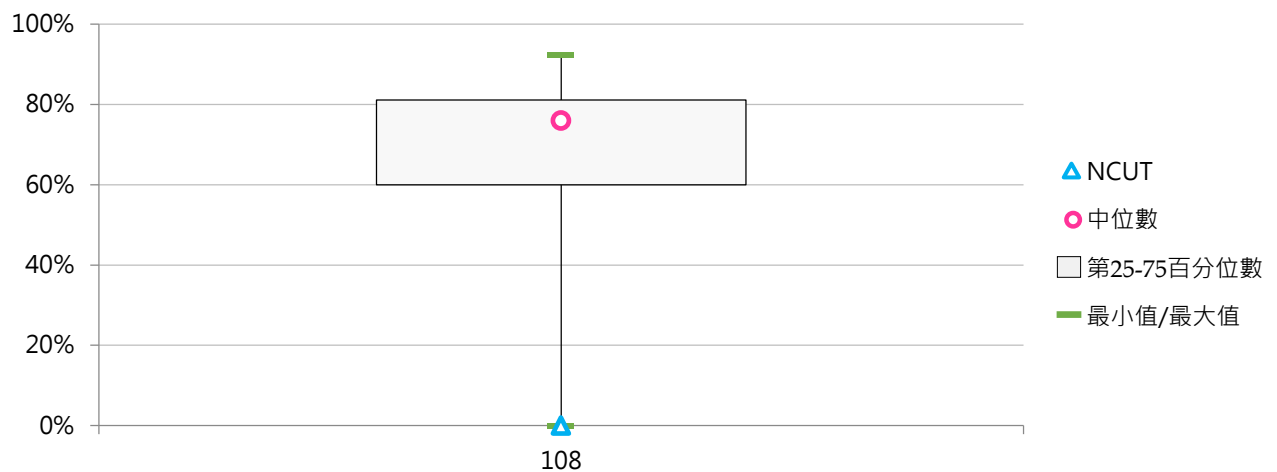

貳 休學學生

統計說明

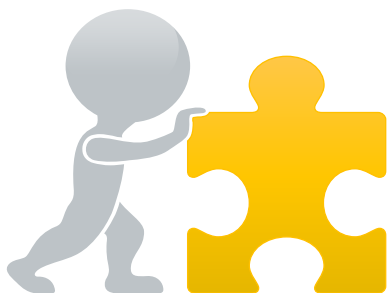

【統計對象】

全國152所大專校院，包含教育大學，但不包括宗教學校、空中大學及軍警校院。其中國立高雄海洋科技大學、國立高雄第一科技大學、國立高雄應用科技大學於107年2月1日合併成為國立高雄科技大學，其數據係以三校整併統計整理。

【區域劃分】

北部區域：基隆市、臺北市、新北市、桃園市、新竹市、新竹縣、宜蘭縣
中部區域：苗栗縣、臺中市、彰化縣、南投縣、雲林縣
南部區域：嘉義市、嘉義縣、臺南市、高雄市、屏東縣、澎湖縣
其他區域：花蓮縣、臺東縣、金門縣、連江縣

【休學學生數】

以當學年度上、下學期「至學期底總休學人數」之平均數呈現，係指至學期底仍為休學之學生人數，亦即包含本學期內新增辦理休學人數及以前學期休學尚未復學之人數；無論全學年休學或僅休一學期(亦即上學期或下學期休學)者，均予列計。使用者如欲引用相關數據逕行計算各校各學制休學比率時，若該學制之在學人數甚少或有下列情形，可能造成休學比率失真：

- (1) 休學人數無法區分休學時間點，若學生於當年10月15日前辦理休學者，因學生數不包含當年10月15日前之休學生，可能產生休學人數高於在學學生人數的情形，例如某校日間部二專共有4名學生，其中3人於10月15日前休學(即8月1日至10月14日休學)，依定義學生數計為1人，第一學期內新增休學人數計為3人。
- (2) 學校部分學制已不招新生，累至當學年度學生數為0，惟仍殘留當學期新增或以前年度休學尚未復學之學生，若學生復學後，該校可能以現有學制之相關科系所讓學生以隨班附讀方式上課，故可能產生無學生數，卻有休學人數的情況。

【休學原因】

- (1) 健康問題：係指因為身心狀況不佳而休學者。
- (2) 經濟困難：係指考量經濟狀況而休學者。
- (3) 學業成績：係指因學業困難而休學者。
- (4) 志趣不合：係指因志趣不合(含重考、轉學)而休學者。
- (5) 工作需求：係指因工作而辦理休學者。
- (6) 懷孕：係指女性因懷孕而辦理休學者。
- (7) 育嬰：係指因育嬰而辦理休學者。
- (8) 兵役：係指因服兵役而辦理休學者(107年3月開始增蒐)。
- (9) 出國：係指因出國(如留學、遊學、海外志工、移民...等)而辦理休學者(107年3月開始增蒐)。
- (10) 論文：係指因論文撰寫而辦理休學者(107年3月開始增蒐)。
- (11) 適應不良：係指因人際互動、學校環境適應不良而辦理休學者(107年3月開始增蒐)。
- (12) 家人傷病：係指因家人傷病，照顧家人而辦理休學者(107年3月開始增蒐)。
- (13) 考試訓練：係指因準備研究所、公職、就業、證照考試或參加職業訓練而辦理休學者(107年3月開始增蒐)。
- (14) 其他：係指非屬上述原因者歸之。

【學制班別】

包括二專(日間)、二專(進修)、五專、學士班(日間)、學士班(進修)、碩士班(日間)、碩士在職專班、博士班；其中學士班(日間)及學士班(進修)包含大學四年制(或四技)、大學二年制(或二技)及學士後第二專長學位學程。

【資料來源】

109年7月31日整理自教育部大專校院校務資訊公開平臺：資料由【教育部高教司大學校院校務資料庫】之「學12.學生休學人數統計表」、【教育部技職司技專校院校務資料庫】之「表4-4-1.休、退學人數暨原因資料表」產出，並由【教育部統計處】彙整提供，以每年3月、10月統計前一學期資料為基準。

一、全校休學學生

(一) 全校休學學生占比

< 全部學制班別休學學生數 / [全部學制班別在學學生數+休學學生數+退學學生數] >

1. 107學年度各類型學校【全校休學學生】最低前三校

公立大學		私立大學		公立技專		私立技專	
NUU	4.04%	CTBC	0.96%	NTIN	1.42%	OCU	1.77%
NQU	5.51%	ISU	2.78%	NKUHT	4.12%	JENTE	1.78%
NIU	5.64%	AU	3.40%	NPU	4.13%	MHCHCM	1.96%

2. 105 ~ 107學年度全校休學學生 - 不同類型學校

學年度	全國學校	公立學校	私立學校	大學校院	技專校院	NCUT
105	7.08%	7.59%	6.84%	7.40%	6.80%	5.93%
106	7.21%	7.71%	6.98%	7.44%	7.01%	6.26%
107	7.12%	7.81%	6.80%	7.39%	6.88%	5.44%

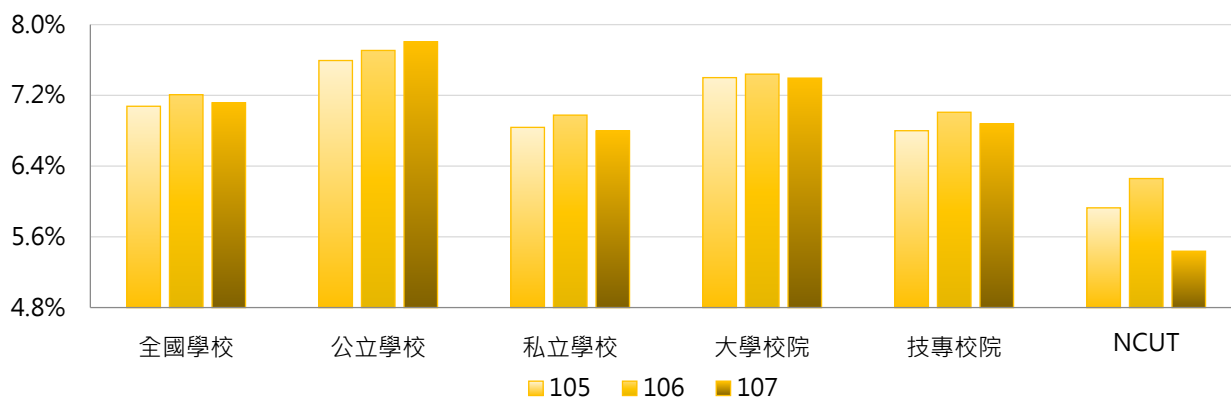

學年度	全國學校	公立大學	私立大學	公立技專	私立技專	NCUT
105	7.08%	8.40%	6.51%	5.81%	7.02%	5.93%
106	7.21%	8.57%	6.43%	5.80%	7.28%	6.26%
107	7.12%	8.77%	6.16%	5.68%	7.15%	5.44%

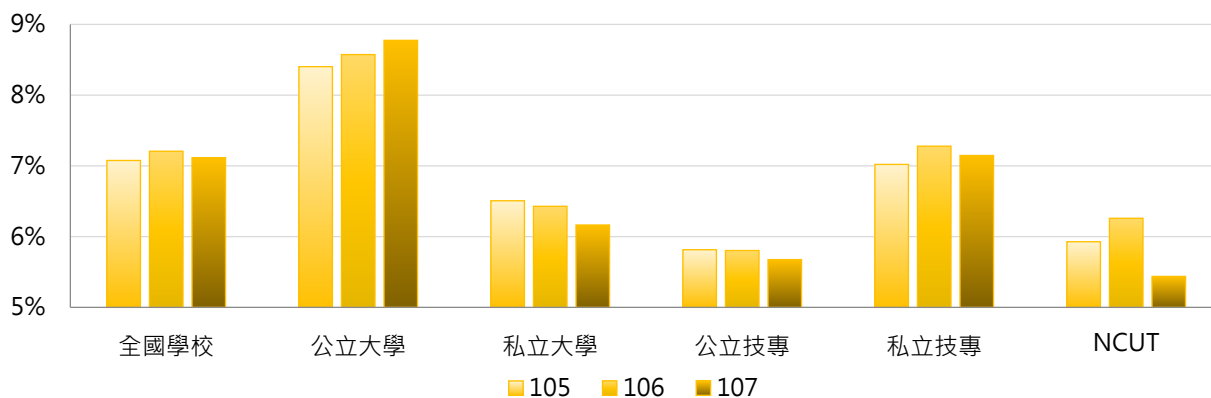

3. 105 ~ 107學年度全校休學學生 - 不同區域學校

學年度	全國學校	北部區域	中部區域	南部區域	其他區域	NCUT
105	7.08%	7.42%	6.13%	7.24%	6.72%	5.93%
106	7.21%	7.67%	5.85%	7.30%	7.66%	6.26%
107	7.12%	7.59%	5.74%	7.23%	7.48%	5.44%

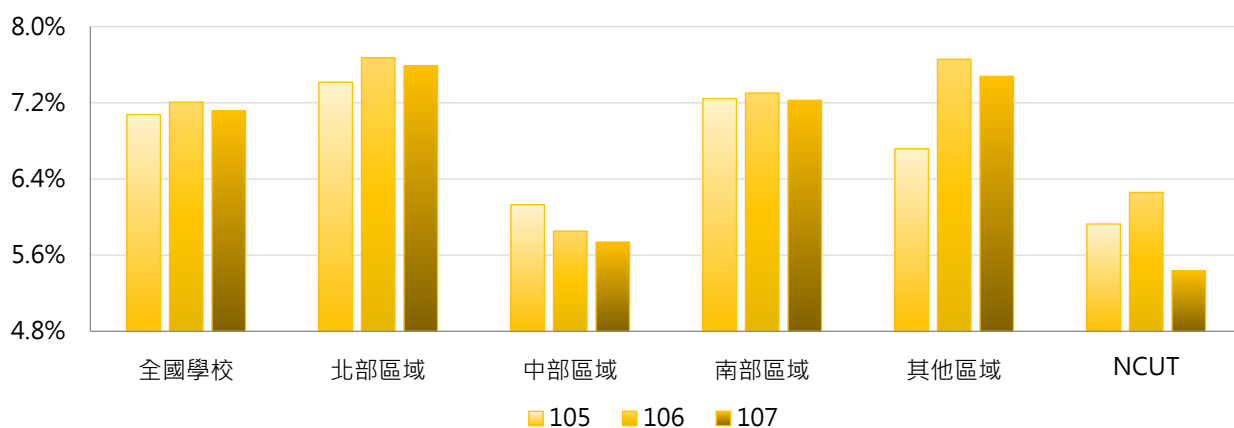

4. 105 ~ 107學年度全校休學學生 - 排序百分位數

學年度	最小值	第25百分位數	中位數	第75百分位數	最大值	NCUT
105	1.59%	5.07%	6.57%	8.53%	20.55%	5.93%
106	0.57%	4.99%	6.53%	8.76%	23.75%	6.26%
107	0.96%	4.79%	6.49%	8.58%	21.85%	5.44%

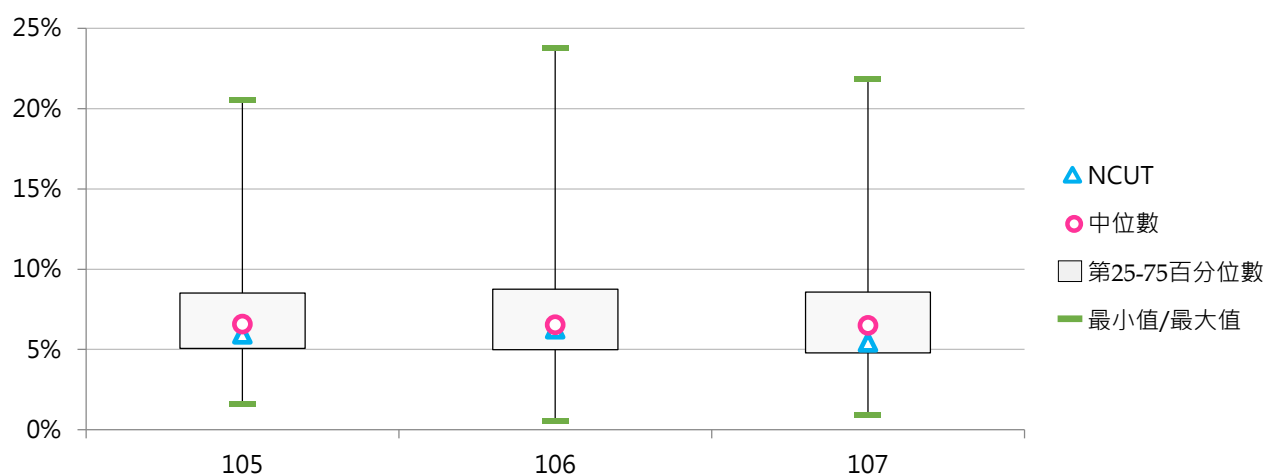



(二) 全校休學原因百分比

< 全部學制班別特定原因之休學學生數 / 全部學制班別休學學生數 >

1. 105學年度全校休學原因百分比 - 不同類型學校

休學原因	全國學校	公立學校	私立學校	大學校院	技專校院	NCUT
健康問題	4.9%	4.6%	5.1%	4.5%	5.3%	3.6%
經濟困難	7.2%	5.6%	8.0%	5.5%	8.8%	6.9%
學業成績	7.1%	7.9%	6.7%	7.3%	7.0%	8.3%
志趣不合	14.4%	11.3%	15.8%	12.3%	16.2%	13.1%
工作需求	24.0%	27.5%	22.4%	25.9%	22.4%	21.1%
懷孕	1.0%	1.2%	1.0%	1.1%	0.9%	0.4%
育嬰	2.7%	5.4%	1.5%	4.2%	1.4%	0.6%
其他	38.6%	36.6%	39.5%	39.3%	38.0%	46.0%

休學原因	全國學校	公立大學	私立大學	公立技專	私立技專	NCUT
健康問題	4.9%	4.1%	4.9%	5.6%	5.2%	3.6%
經濟困難	7.2%	4.4%	6.4%	8.4%	8.9%	6.9%
學業成績	7.1%	8.0%	6.7%	7.8%	6.8%	8.3%
志趣不合	14.4%	9.8%	14.6%	14.5%	16.5%	13.1%
工作需求	24.0%	28.8%	23.3%	24.7%	21.9%	21.1%
懷孕	1.0%	1.3%	1.0%	0.8%	1.0%	0.4%
育嬰	2.7%	6.3%	2.3%	3.4%	1.0%	0.6%
其他	38.6%	37.4%	40.9%	34.9%	38.7%	46.0%

2. 105學年度全校休學原因百分比 - 排序百分位數

休學原因	最小值	第25百分位數	中位數	第75百分位數	最大值	NCUT
健康問題	0.00%	3.25%	4.65%	5.90%	14.36%	3.56%
經濟困難	0.00%	3.50%	6.13%	9.45%	37.40%	6.91%
學業成績	0.00%	1.17%	5.67%	11.23%	31.85%	8.32%
志趣不合	0.00%	7.06%	11.74%	18.65%	51.04%	13.09%
工作需求	0.00%	17.62%	24.21%	31.05%	54.17%	21.14%
懷孕	0.00%	0.43%	0.92%	1.34%	3.18%	0.40%
育嬰	0.00%	0.50%	1.26%	3.64%	15.61%	0.60%
其他	0.81%	27.82%	37.12%	49.08%	80.37%	45.97%

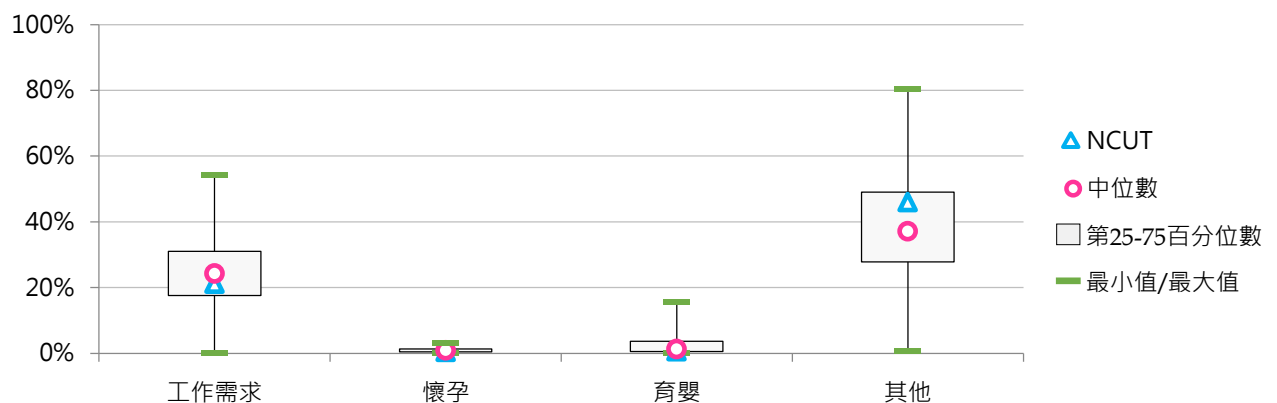
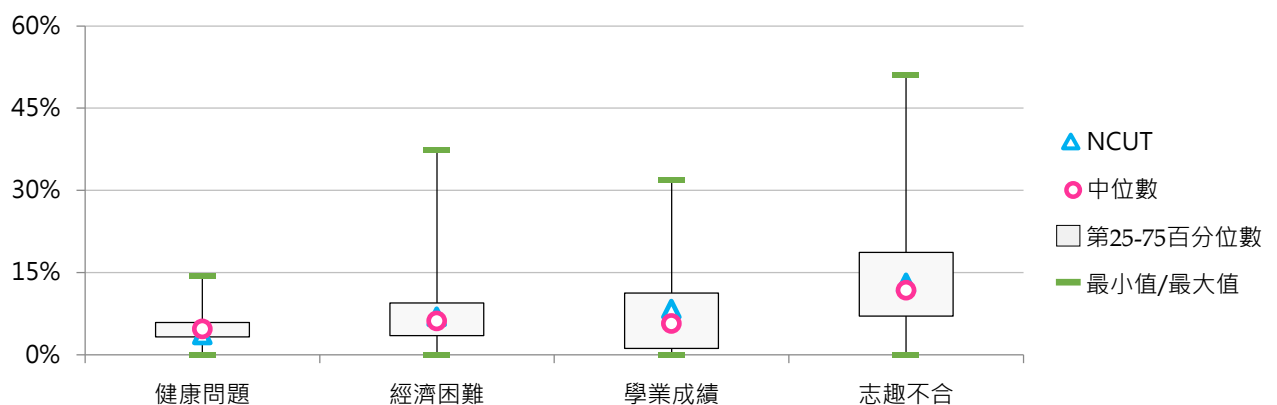



3. 106學年度全校休學原因百分比 - 不同類型學校

休學原因	全國學校	公立學校	私立學校	大學校院	技專校院	NCUT
健康問題	5.5%	5.1%	5.7%	5.4%	5.6%	3.4%
經濟困難	6.9%	5.4%	7.6%	5.6%	8.0%	6.6%
學業成績	6.5%	6.1%	6.7%	5.3%	7.6%	7.6%
志趣不合	15.3%	12.3%	16.6%	13.9%	16.4%	20.6%
工作需求	25.8%	28.8%	24.4%	26.8%	25.0%	26.6%
懷孕	1.0%	1.1%	1.0%	1.1%	0.9%	0.2%
育嬰	2.6%	5.2%	1.4%	4.0%	1.4%	0.7%
兵役	7.4%	4.7%	8.7%	5.2%	9.3%	11.1%
出國	2.4%	2.4%	2.3%	3.0%	1.8%	0.6%
論文	2.9%	5.2%	1.9%	5.9%	0.4%	0.0%
適應不良	0.7%	0.3%	0.8%	0.3%	1.0%	0.0%
家人傷病	1.5%	2.4%	1.0%	1.9%	1.1%	2.5%
考試訓練	0.5%	1.0%	0.3%	0.7%	0.5%	0.8%
其他	20.9%	20.1%	21.3%	20.8%	21.0%	19.3%

休學原因	全國學校	公立大學	私立大學	公立技專	私立技專	NCUT
健康問題	5.5%	4.5%	6.3%	6.4%	5.4%	3.4%
經濟困難	6.9%	4.4%	6.7%	7.4%	8.2%	6.6%
學業成績	6.5%	5.6%	5.1%	7.2%	7.6%	7.6%
志趣不合	15.3%	10.6%	16.8%	16.0%	16.5%	20.6%
工作需求	25.8%	30.1%	23.8%	26.0%	24.8%	26.6%
懷孕	1.0%	1.2%	1.0%	0.8%	1.0%	0.2%
育嬰	2.6%	6.1%	2.1%	3.2%	1.0%	0.7%
兵役	7.4%	3.9%	6.4%	6.5%	10.0%	11.1%
出國	2.4%	2.6%	3.4%	2.0%	1.8%	0.6%
論文	2.9%	7.2%	4.8%	0.7%	0.3%	0.0%
適應不良	0.7%	0.3%	0.3%	0.5%	1.1%	0.0%
家人傷病	1.5%	2.2%	1.6%	2.6%	0.8%	2.5%
考試訓練	0.5%	1.0%	0.4%	1.0%	0.3%	0.8%
其他	20.9%	20.3%	21.4%	19.8%	21.3%	19.3%

4. 106學年度全校休學原因百分比 - 排序百分位數

休學原因	最小值	第25百分位數	中位數	第75百分位數	最大值	NCUT
健康問題	0.00%	3.52%	4.87%	6.64%	33.33%	3.37%
經濟困難	0.00%	3.00%	5.56%	8.98%	50.36%	6.61%
學業成績	0.00%	1.52%	4.78%	9.70%	39.89%	7.57%
志趣不合	0.50%	8.42%	12.94%	19.27%	48.35%	20.60%
工作需求	0.47%	20.14%	26.61%	33.35%	50.41%	26.57%
懷孕	0.00%	0.50%	0.90%	1.40%	4.62%	0.19%
育嬰	0.00%	0.56%	1.40%	3.52%	13.45%	0.70%
兵役	0.00%	2.31%	4.77%	12.41%	29.45%	11.13%
出國	0.00%	0.39%	1.33%	3.31%	13.40%	0.64%
論文	0.00%	0.00%	0.43%	2.80%	46.92%	0.00%
適應不良	0.00%	0.00%	0.18%	0.64%	13.89%	0.00%
家人傷病	0.00%	0.00%	0.32%	1.12%	16.70%	2.48%
考試訓練	0.00%	0.00%	0.09%	0.53%	7.39%	0.83%
其他	0.00%	9.55%	16.84%	28.49%	84.00%	19.33%

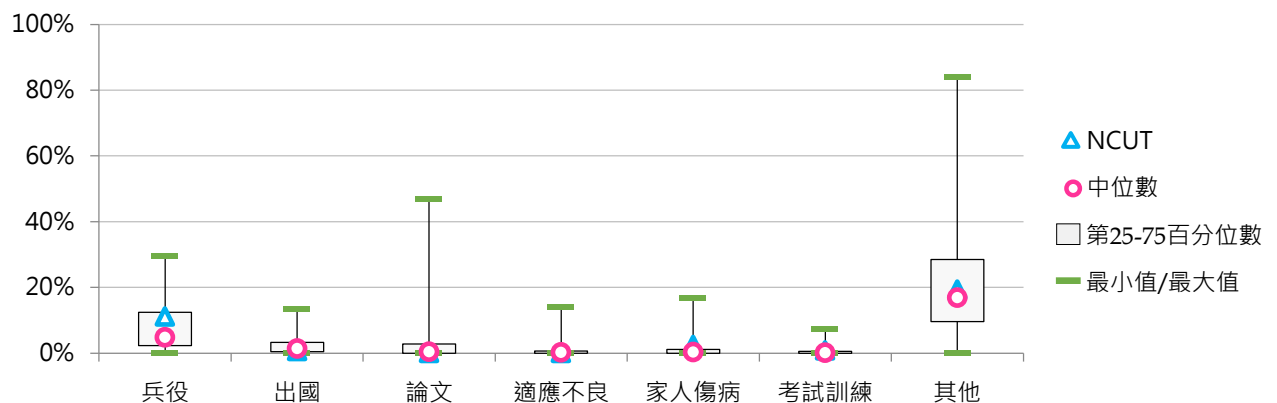
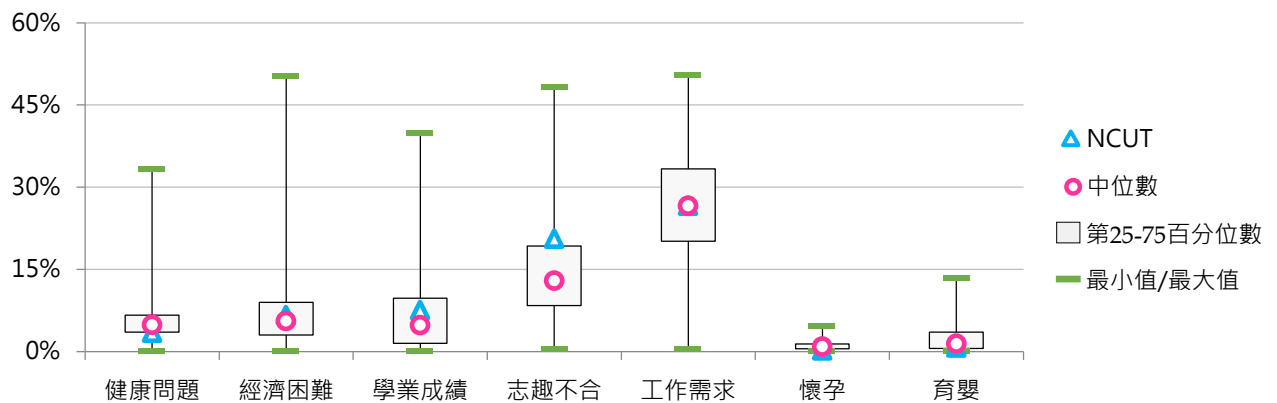



5. 107學年度全校休學原因百分比 - 不同類型學校

休學原因	全國學校	公立學校	私立學校	大學校院	技專校院	NCUT
健康問題	5.8%	4.7%	6.3%	6.0%	5.6%	3.3%
經濟困難	6.5%	4.4%	7.5%	5.1%	7.6%	5.3%
學業成績	6.8%	5.8%	7.3%	5.0%	8.4%	10.4%
志趣不合	15.1%	12.7%	16.3%	13.5%	16.6%	23.9%
工作需求	26.8%	29.2%	25.7%	27.3%	26.4%	26.5%
懷孕	1.0%	1.0%	1.0%	0.9%	1.0%	0.1%
育嬰	2.6%	5.2%	1.4%	4.0%	1.4%	0.4%
兵役	6.0%	3.5%	7.1%	3.9%	7.8%	8.3%
出國	3.2%	3.1%	3.2%	4.6%	1.9%	0.5%
論文	4.1%	7.2%	2.7%	8.2%	0.6%	0.0%
適應不良	1.2%	1.2%	1.3%	1.1%	1.3%	0.0%
家人傷病	2.1%	2.7%	1.8%	2.5%	1.7%	1.7%
考試訓練	0.9%	1.5%	0.6%	1.3%	0.6%	0.0%
其他	17.8%	17.8%	17.9%	16.6%	18.9%	19.5%

休學原因	全國學校	公立大學	私立大學	公立技專	私立技專	NCUT
健康問題	5.8%	4.6%	7.2%	5.1%	5.7%	3.3%
經濟困難	6.5%	3.7%	6.4%	6.0%	8.0%	5.3%
學業成績	6.8%	4.9%	5.0%	7.7%	8.5%	10.4%
志趣不合	15.1%	10.4%	16.2%	17.6%	16.4%	23.9%
工作需求	26.8%	30.4%	24.4%	26.4%	26.5%	26.5%
懷孕	1.0%	1.2%	0.8%	0.7%	1.1%	0.1%
育嬰	2.6%	6.1%	2.2%	3.2%	1.0%	0.4%
兵役	6.0%	2.8%	4.9%	5.1%	8.4%	8.3%
出國	3.2%	3.6%	5.5%	1.9%	1.9%	0.5%
論文	4.1%	9.9%	6.7%	1.5%	0.5%	0.0%
適應不良	1.2%	1.2%	1.1%	1.1%	1.4%	0.0%
家人傷病	2.1%	2.8%	2.2%	2.7%	1.5%	1.7%
考試訓練	0.9%	1.7%	0.9%	1.0%	0.5%	0.0%
其他	17.8%	16.7%	16.5%	20.0%	18.6%	19.5%

6. 107學年度全校休學原因百分比 - 排序百分位數

休學原因	最小值	第25百分位數	中位數	第75百分位數	最大值	NCUT
健康問題	0.87%	3.66%	5.17%	6.80%	50.00%	3.34%
經濟困難	0.00%	2.89%	5.23%	8.79%	41.93%	5.26%
學業成績	0.00%	1.83%	4.74%	9.62%	38.50%	10.38%
志趣不合	0.00%	8.96%	13.35%	18.36%	50.00%	23.94%
工作需求	2.00%	20.07%	26.67%	33.67%	66.04%	26.46%
懷孕	0.00%	0.46%	0.88%	1.32%	4.37%	0.15%
育嬰	0.00%	0.51%	1.45%	3.68%	13.76%	0.44%
兵役	0.00%	1.79%	3.71%	9.90%	27.36%	8.30%
出國	0.00%	0.83%	2.03%	4.59%	14.55%	0.52%
論文	0.00%	0.00%	1.05%	5.62%	46.62%	0.00%
適應不良	0.00%	0.13%	0.78%	1.65%	8.05%	0.00%
家人傷病	0.00%	0.22%	0.71%	2.61%	30.64%	1.70%
考試訓練	0.00%	0.00%	0.48%	1.30%	6.85%	0.00%
其他	0.00%	6.61%	13.75%	24.70%	83.92%	19.50%

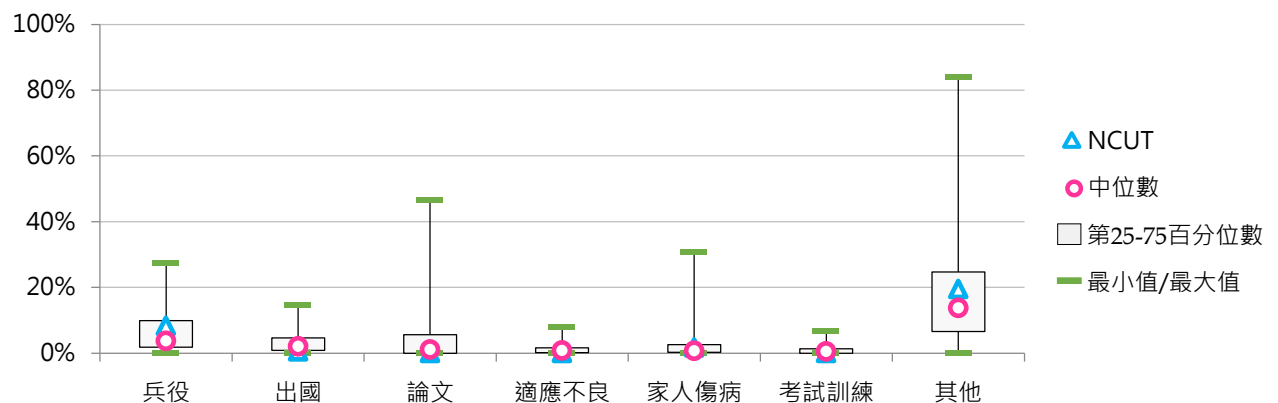
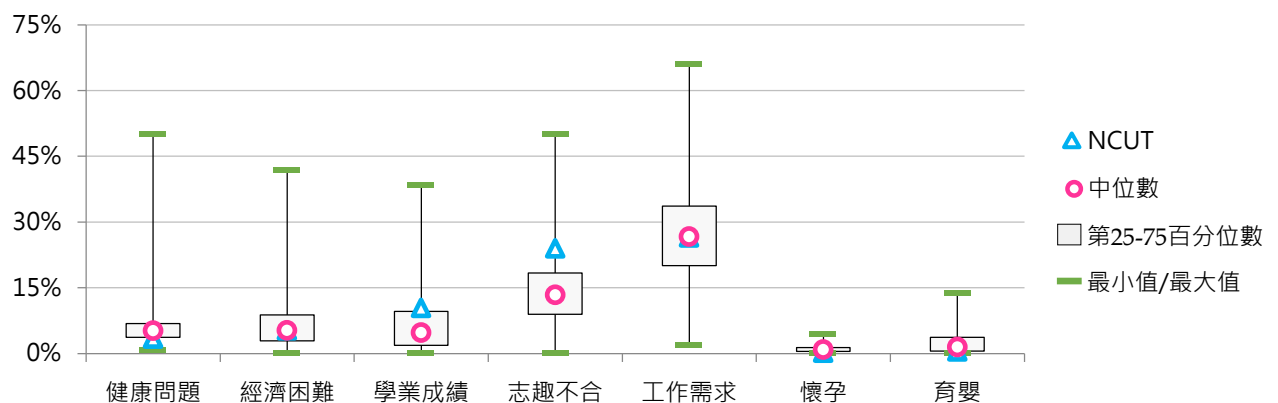

二、學士班休學學生

(一) 學士班(日間)休學學生占比

< 學士班(日間)休學學生數 / [學士班(日間)在學學生數+休學學生數+退學學生數] >

1. 107學年度各類型學校【學士班(日間)休學學生占比】最低前三校

公立大學		私立大學		公立技專		私立技專	
NCNU	2.60%	CTBC	0.62%	YUNTECH	2.68%	OCU	1.56%
NTPU	2.71%	YZU	2.02%	NKUST	2.83%	CGUST	1.82%
NCU	2.78%	ISU	2.19%	NTUST	2.88%	LTU	2.45%

2. 105 ~ 107學年度學士班(日間)休學學生占比 - 不同類型學校

學年度	全國學校	公立學校	私立學校	大學校院	技專校院	NCUT
105	5.11%	3.52%	5.89%	4.03%	6.19%	4.90%
106	5.34%	3.69%	6.15%	4.12%	6.56%	5.02%
107	5.18%	3.84%	5.84%	4.07%	6.30%	5.04%

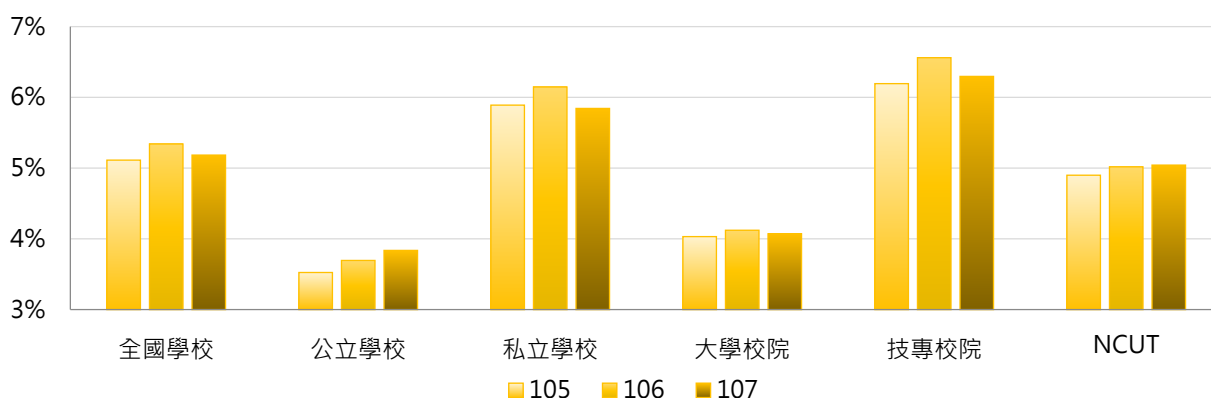

學年度	全國學校	公立大學	私立大學	公立技專	私立技專	NCUT
105	5.11%	3.47%	4.53%	3.65%	6.77%	4.90%
106	5.34%	3.72%	4.48%	3.64%	7.23%	5.02%
107	5.18%	3.96%	4.17%	3.52%	6.93%	5.04%

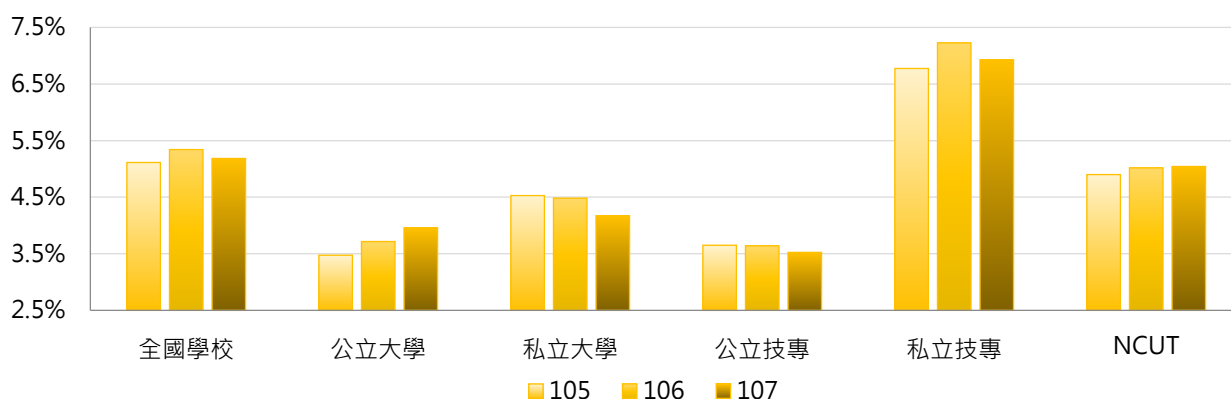

3. 105 ~ 107學年度學士班(日間)休學學生占比 - 不同區域學校

學年度	全國學校	北部區域	中部區域	南部區域	其他區域	NCUT
105	5.11%	5.35%	4.19%	5.47%	4.79%	4.90%
106	5.34%	5.64%	4.03%	5.68%	6.14%	5.02%
107	5.18%	5.48%	4.00%	5.49%	5.60%	5.04%

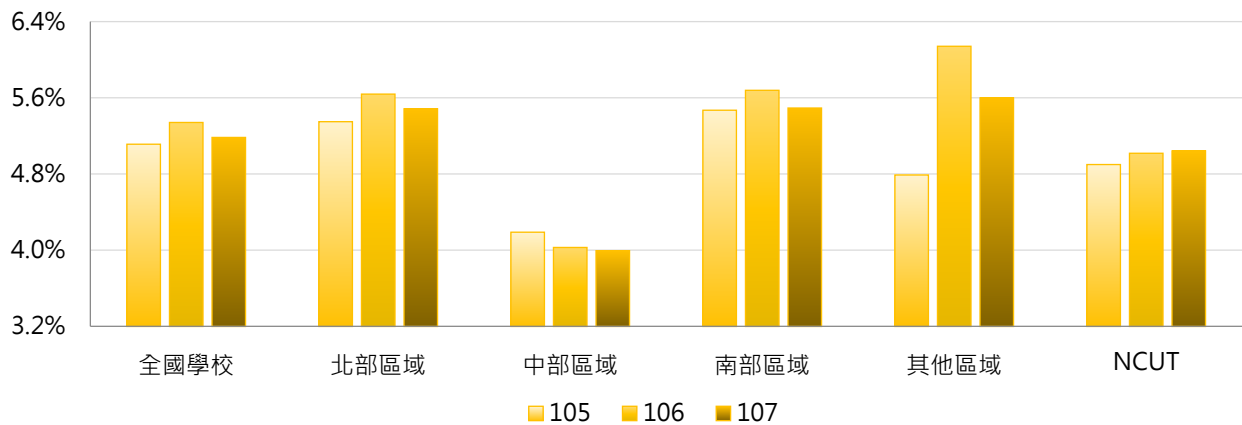

4. 105 ~ 107學年度學士班(日間)休學學生占比 - 排序百分位數

學年度	最小值	第25百分位數	中位數	第75百分位數	最大值	NCUT
105	1.24%	3.13%	4.09%	6.45%	22.05%	4.90%
106	0.43%	3.32%	4.36%	6.28%	21.66%	5.02%
107	0.62%	3.29%	4.32%	5.64%	19.24%	5.04%

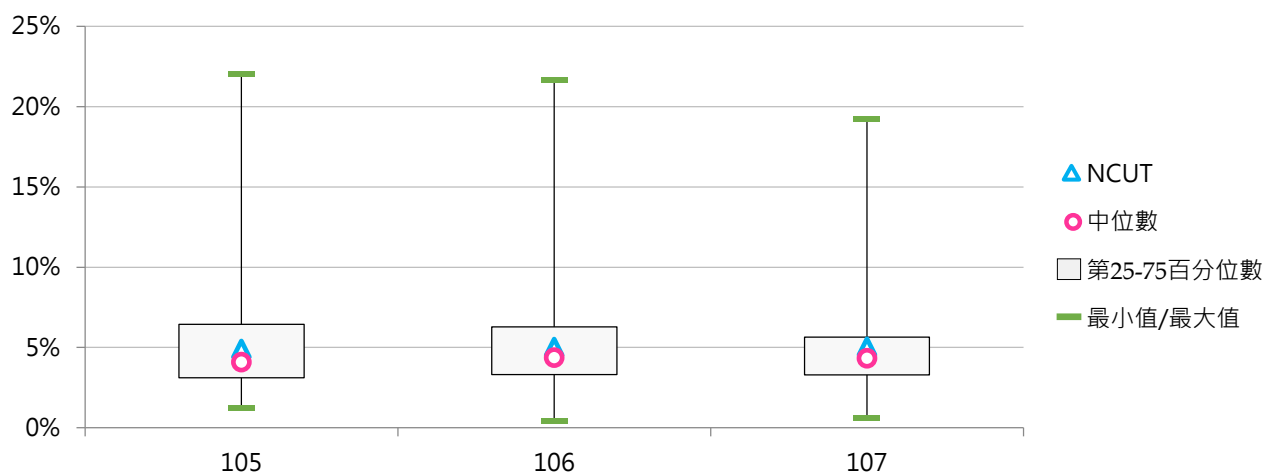



(二) 學士班(日間)休學原因百分比

< 學士班(日間)特定原因之休學學生數 / 學士班(日間)休學學生數 >

1. 105學年度學士班(日間)休學原因百分比 - 不同類型學校

休學原因	全國學校	公立學校	私立學校	大學校院	技專校院	NCUT
健康問題	5.3%	5.8%	5.1%	5.5%	5.2%	4.8%
經濟困難	7.8%	5.5%	8.8%	5.8%	9.7%	8.2%
學業成績	8.4%	10.8%	7.3%	9.3%	7.6%	12.3%
志趣不合	21.5%	25.2%	19.8%	25.8%	17.3%	14.4%
工作需求	13.0%	9.0%	14.9%	9.7%	16.2%	8.6%
懷孕	0.6%	0.3%	0.7%	0.4%	0.8%	0.1%
育嬰	0.5%	0.4%	0.5%	0.4%	0.6%	0.7%
其他	43.0%	43.0%	43.0%	43.2%	42.7%	50.9%

休學原因	全國學校	公立大學	私立大學	公立技專	私立技專	NCUT
健康問題	5.3%	5.5%	5.5%	6.7%	4.8%	4.8%
經濟困難	7.8%	4.5%	6.9%	8.2%	10.1%	8.2%
學業成績	8.4%	10.8%	8.0%	11.0%	6.8%	12.3%
志趣不合	21.5%	26.8%	24.9%	21.0%	16.4%	14.4%
工作需求	13.0%	8.3%	11.0%	10.9%	17.4%	8.6%
懷孕	0.6%	0.2%	0.5%	0.4%	0.8%	0.1%
育嬰	0.5%	0.4%	0.4%	0.6%	0.6%	0.7%
其他	43.0%	43.6%	42.8%	41.3%	43.1%	50.9%

2. 105學年度學士班(日間)休學原因百分比 - 排序百分位數

休學原因	最小值	第25百分位數	中位數	第75百分位數	最大值	NCUT
健康問題	0.00%	3.65%	5.04%	7.18%	14.10%	4.84%
經濟困難	0.00%	3.16%	6.12%	10.64%	37.35%	8.16%
學業成績	0.00%	1.50%	5.93%	12.33%	37.93%	12.31%
志趣不合	0.00%	11.69%	19.98%	27.75%	83.84%	14.38%
工作需求	0.00%	5.72%	11.93%	17.63%	46.15%	8.58%
懷孕	0.00%	0.00%	0.31%	0.77%	4.50%	0.14%
育嬰	0.00%	0.00%	0.26%	0.68%	6.31%	0.69%
其他	1.10%	30.75%	42.78%	53.91%	86.94%	50.90%

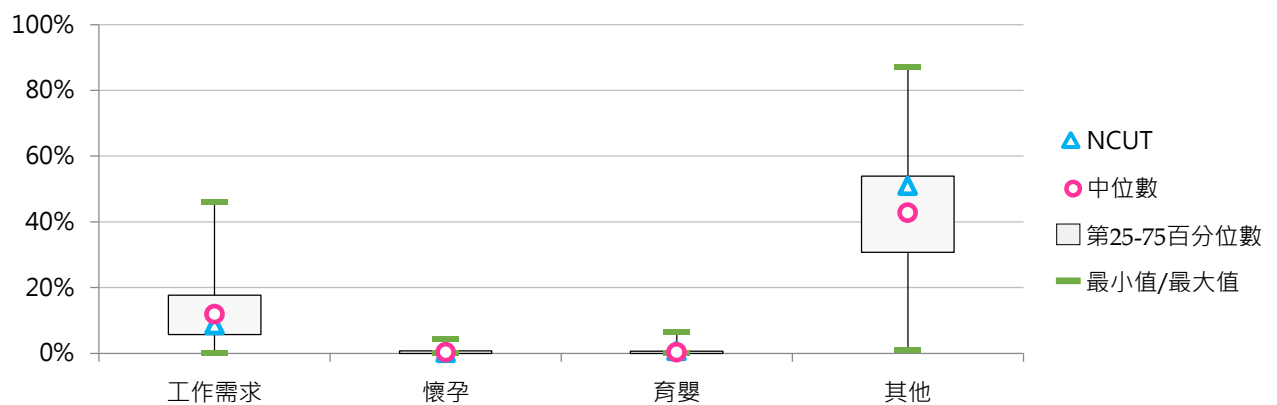
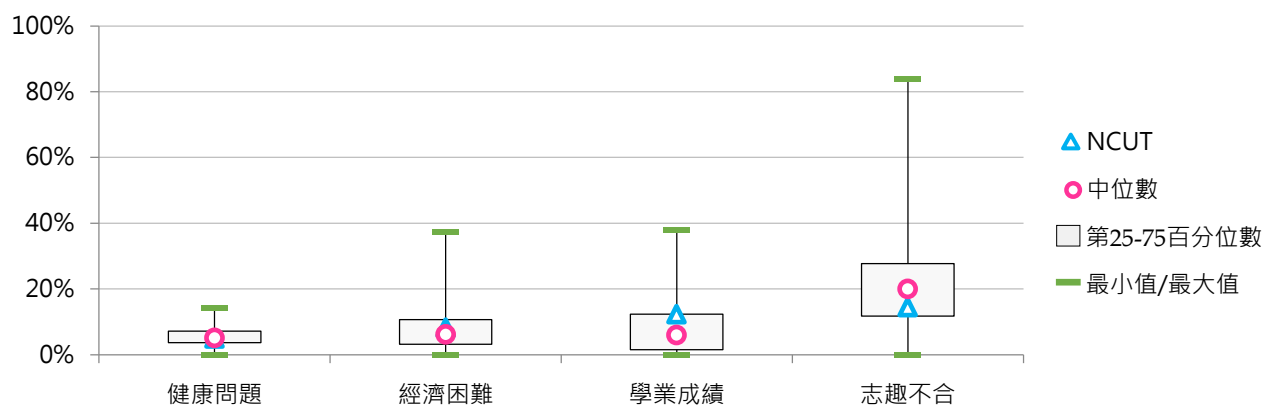



3. 106學年度學士班(日間)休學原因百分比 - 不同類型學校

休學原因	全國學校	公立學校	私立學校	大學校院	技專校院	NCUT
健康問題	6.1%	6.4%	5.9%	6.8%	5.3%	4.5%
經濟困難	7.8%	5.2%	9.1%	5.9%	9.7%	7.8%
學業成績	8.8%	11.1%	7.6%	9.0%	8.6%	9.8%
志趣不合	23.4%	28.0%	21.1%	29.1%	17.6%	30.8%
工作需求	14.1%	10.5%	15.9%	10.2%	18.1%	12.3%
懷孕	0.5%	0.2%	0.6%	0.3%	0.7%	0.0%
育嬰	0.5%	0.4%	0.5%	0.4%	0.6%	1.1%
兵役	9.0%	5.4%	10.7%	5.7%	12.2%	15.9%
出國	4.4%	6.0%	3.6%	6.2%	2.6%	1.4%
論文	0.0%	0.1%	0.0%	0.1%	0.0%	0.0%
適應不良	0.8%	0.7%	0.8%	0.7%	0.9%	0.0%
家人傷病	1.4%	2.2%	0.9%	1.5%	1.2%	0.0%
考試訓練	0.6%	0.9%	0.5%	0.6%	0.6%	0.7%
其他	22.7%	22.8%	22.7%	23.4%	22.0%	15.8%







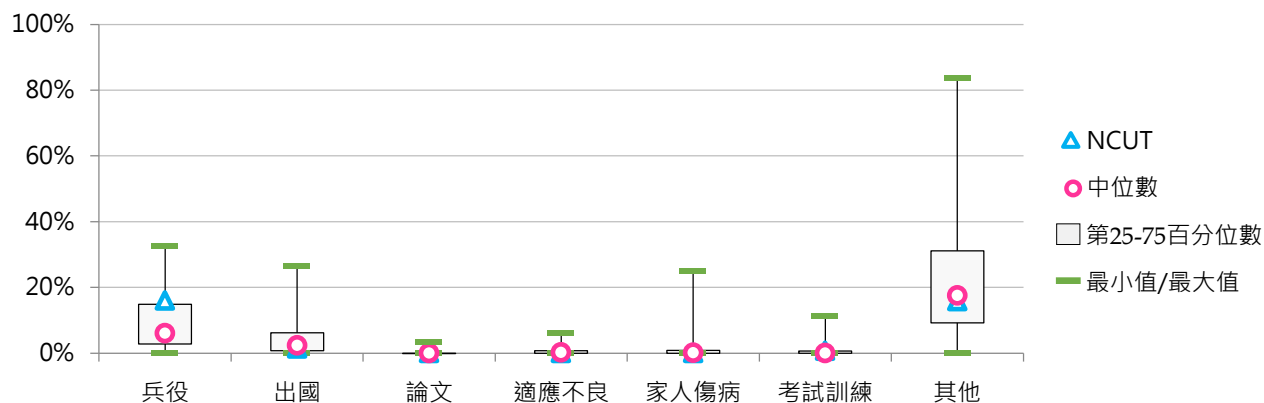
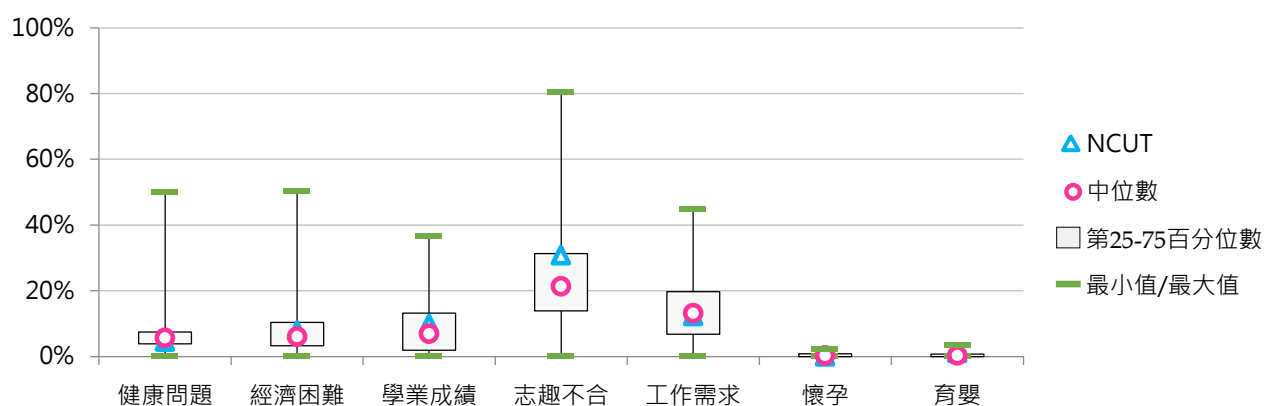





































































休學原因	全國學校	公立大學	私立大學	公立技專	私立技專	NCUT
健康問題	6.1%	6.3%	7.3%	6.7%	5.0%	4.5%
經濟困難	7.8%	4.7%	7.0%	6.6%	10.4%	7.8%
學業成績	8.8%	10.8%	7.4%	11.9%	7.8%	9.8%
志趣不合	23.4%	30.2%	28.2%	22.5%	16.5%	30.8%
工作需求	14.1%	9.7%	10.7%	12.5%	19.4%	12.3%
懷孕	0.5%	0.1%	0.4%	0.5%	0.7%	0.0%
育嬰	0.5%	0.3%	0.4%	0.7%	0.6%	1.1%
兵役	9.0%	3.8%	7.4%	9.4%	12.9%	15.9%
出國	4.4%	6.9%	5.6%	3.9%	2.2%	1.4%
論文	0.0%	0.2%	0.0%	0.0%	0.0%	0.0%
適應不良	0.8%	0.8%	0.6%	0.4%	1.0%	0.0%
家人傷病	1.4%	1.9%	1.2%	3.1%	0.7%	0.0%
考試訓練	0.6%	0.8%	0.5%	1.1%	0.5%	0.7%
其他	22.7%	23.6%	23.2%	20.7%	22.3%	15.8%













































































4. 106學年度學士班(日間)休學原因百分比 - 排序百分位數

休學原因	最小值	第25百分位數	中位數	第75百分位數	最大值	NCUT
健康問題	0.00%	3.90%	5.63%	7.45%	50.00%	4.50%
經濟困難	0.00%	3.22%	6.08%	10.34%	50.33%	7.77%
學業成績	0.00%	1.90%	6.92%	13.18%	36.80%	9.81%
志趣不合	0.00%	13.92%	21.35%	31.31%	80.44%	30.79%
工作需求	0.00%	6.76%	13.11%	19.76%	44.83%	12.26%
懷孕	0.00%	0.00%	0.32%	0.84%	2.35%	0.00%
育嬰	0.00%	0.00%	0.29%	0.70%	3.62%	1.09%
兵役	0.00%	2.79%	6.04%	14.83%	32.77%	15.94%
出國	0.00%	0.69%	2.35%	6.16%	26.42%	1.36%
論文	0.00%	0.00%	0.00%	0.00%	3.30%	0.00%
適應不良	0.00%	0.00%	0.23%	0.78%	6.12%	0.00%
家人傷病	0.00%	0.00%	0.07%	0.79%	25.08%	0.00%
考試訓練	0.00%	0.00%	0.00%	0.64%	11.40%	0.68%
其他	0.00%	9.23%	17.53%	31.15%	83.88%	15.80%



5. 107學年度學士班(日間)休學原因百分比 - 不同類型學校

休學原因	全國學校	公立學校	私立學校	大學校院	技專校院	NCUT
健康問題	6.5% 	6.4% 	6.6% 	7.5% 	5.5% 	3.8% 
經濟困難	7.3% 	4.4% 	8.7% 	5.8% 	8.9% 	4.6% 
學業成績	9.1% 	10.6% 	8.3% 	8.8% 	9.3% 	14.2% 
志趣不合	23.4% 	28.2% 	21.1% 	28.5% 	18.4% 	33.0% 
工作需求	15.5% 	10.7% 	17.9% 	11.4% 	19.6% 	14.1% 
懷孕	0.5% 	0.3% 	0.6% 	0.3% 	0.6% 	0.3% 
育嬰	0.6% 	0.6% 	0.6% 	0.4% 	0.8% 	0.8% 
兵役	7.0% 	3.6% 	8.7% 	4.1% 	10.0% 	10.1% 
出國	6.1% 	8.1% 	5.0% 	9.3% 	2.8% 	0.9% 
論文	0.0%	0.1% 	0.0%	0.1% 	0.0%	0.0%
適應不良	1.9% 	2.5% 	1.5% 	2.2% 	1.5% 	0.0%
家人傷病	1.9% 	2.5% 	1.7% 	1.8% 	2.0% 	0.0%
考試訓練	1.2% 	1.9% 	0.9% 	1.5% 	0.9% 	0.0%
其他	19.0% 	20.2% 	18.5% 	18.4% 	19.6% 	18.3% 

休學原因	全國學校	公立大學	私立大學	公立技專	私立技專	NCUT
健康問題	6.5% 	6.5% 	8.3% 	6.1% 	5.4% 	3.8% 
經濟困難	7.3% 	4.1% 	7.2% 	5.2% 	9.7% 	4.6% 
學業成績	9.1% 	10.0% 	7.7% 	12.0% 	8.7% 	14.2% 
志趣不合	23.4% 	30.3% 	26.9% 	23.1% 	17.3% 	33.0% 
工作需求	15.5% 	9.9% 	12.7% 	12.6% 	21.2% 	14.1% 
懷孕	0.5% 	0.2% 	0.3% 	0.3% 	0.7% 	0.3% 
育嬰	0.6% 	0.3% 	0.4% 	1.2% 	0.7% 	0.8% 
兵役	7.0% 	2.3% 	5.6% 	7.0% 	10.7% 	10.1% 
出國	6.1% 	9.8% 	8.9% 	4.0% 	2.5% 	0.9% 
論文	0.0%	0.1% 	0.0%	0.0%	0.0%	0.0%
適應不良	1.9% 	3.0% 	1.5% 	1.1% 	1.5% 	0.0%
家人傷病	1.9% 	2.1% 	1.6% 	3.5% 	1.7% 	0.0%
考試訓練	1.2% 	1.9% 	1.1% 	1.9% 	0.7% 	0.0%
其他	19.0% 	19.5% 	17.5% 	22.0% 	19.1% 	18.3% 

6. 107學年度學士班(日間)休學原因百分比 - 排序百分位數

休學原因	最小值	第25百分位數	中位數	第75百分位數	最大值	NCUT
健康問題	0.34%	3.76%	5.85%	8.36%	50.00%	3.76%
經濟困難	0.00%	2.66%	5.20%	9.77%	39.43%	4.56%
學業成績	0.00%	2.99%	7.20%	12.37%	42.86%	14.23%
志趣不合	0.00%	15.27%	22.06%	31.11%	82.54%	33.02%
工作需求	0.00%	7.34%	13.33%	20.44%	63.26%	14.09%
懷孕	0.00%	0.00%	0.30%	0.72%	2.93%	0.27%
育嬰	0.00%	0.00%	0.40%	0.82%	3.98%	0.81%
兵役	0.00%	2.05%	4.86%	10.83%	32.69%	10.07%
出國	0.00%	1.28%	4.13%	8.99%	31.92%	0.94%
論文	0.00%	0.00%	0.00%	0.00%	3.46%	0.00%
適應不良	0.00%	0.00%	0.97%	2.82%	27.06%	0.00%
家人傷病	0.00%	0.00%	0.65%	1.85%	40.01%	0.00%
考試訓練	0.00%	0.00%	0.49%	1.73%	8.68%	0.00%
其他	0.00%	7.05%	14.41%	27.91%	85.49%	18.26%

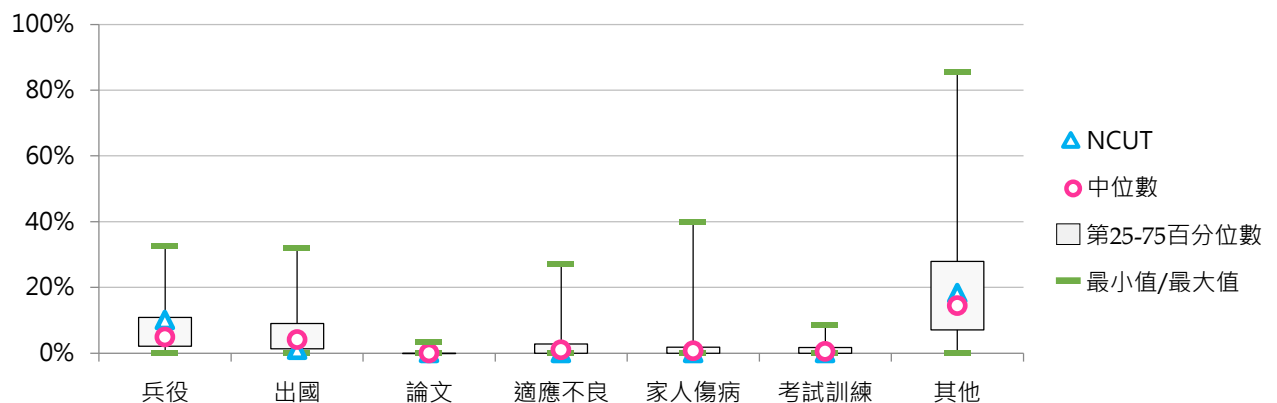
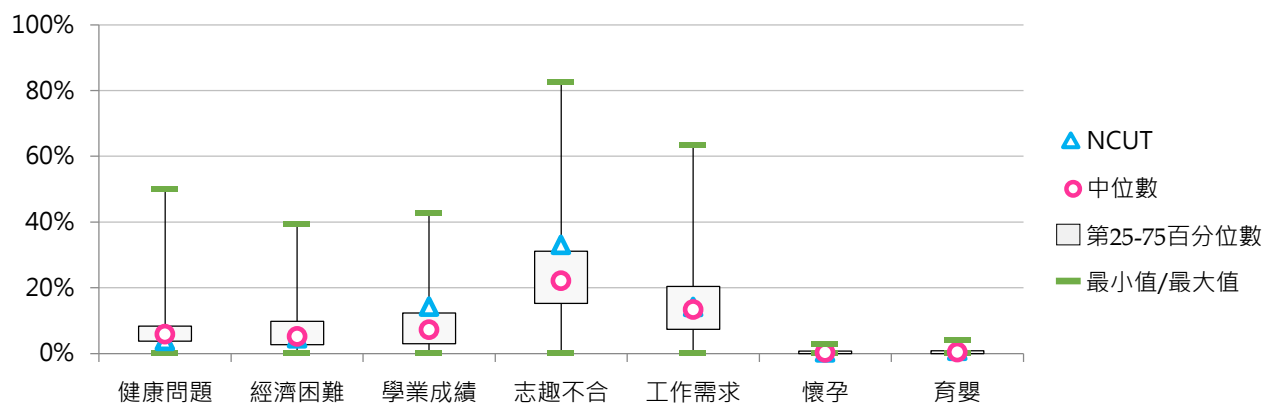

(三) 學士班(進修)休學學生占比

< 學士班(進修)休學學生數 / [學士班(進修)在學學生數+休學學生數+退學學生數] >

1. 107學年度各類型學校【學士班(進修)休學學生占比】最低前三校

公立大學		私立大學		公立技專		私立技專	
NTU	0.00%	TMU	0.00%	NTUST	0.00%	THT	0.35%
NPTU	5.59%	TOKO	2.35%	NKUHT	2.23%	TWU	1.42%
NUU	6.25%	ISU	3.20%	NTUT	2.62%	OCU	1.91%

2. 105~107學年度學士班(進修)休學學生占比 - 不同類型學校

學年度	全國學校	公立學校	私立學校	大學校院	技專校院	NCUT
105	12.24%	12.80%	12.05%	14.92%	10.53%	5.73%
106	10.52%	8.84%	11.09%	11.69%	9.79%	5.95%
107	9.17%	7.81%	9.64%	9.14%	9.19%	4.58%

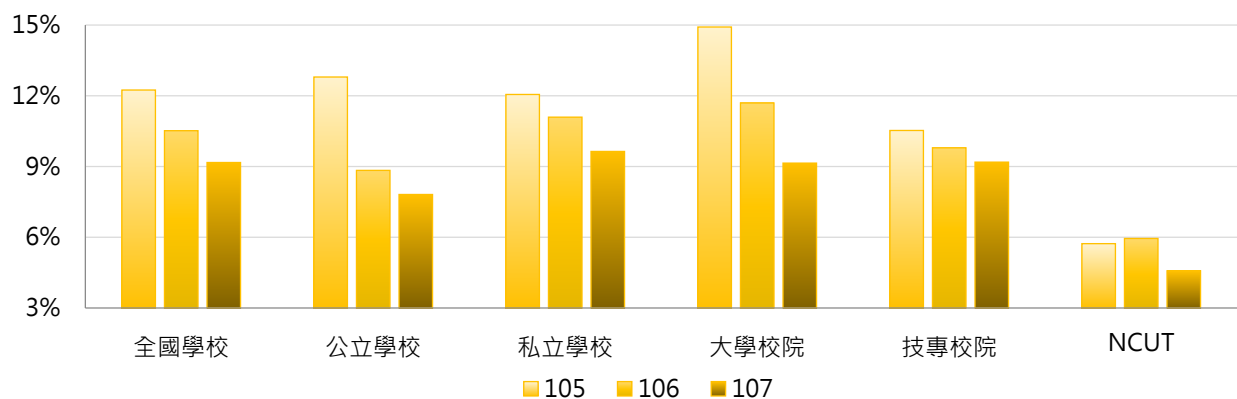

學年度	全國學校	公立大學	私立大學	公立技專	私立技專	NCUT
105	12.24%	17.04%	13.66%	7.14%	11.27%	5.73%
106	10.52%	11.90%	11.58%	5.30%	10.85%	5.95%
107	9.17%	9.99%	8.66%	5.31%	10.10%	4.58%

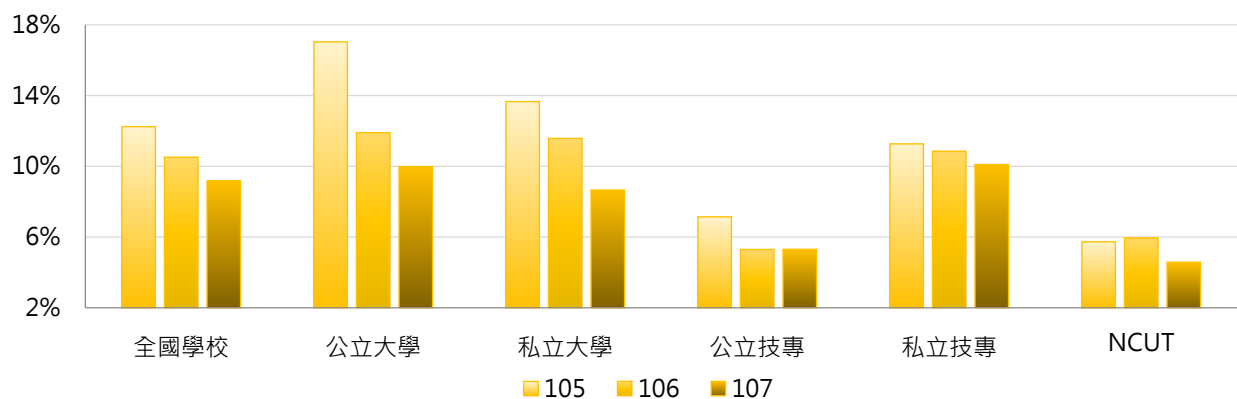

3. 105 ~ 107學年度學士班(進修)休學學生占比 - 不同區域學校

學年度	全國學校	北部區域	中部區域	南部區域	其他區域	NCUT
105	12.24%	14.01%	8.92%	12.26%	12.19%	5.73%
106	10.52%	11.95%	8.03%	10.85%	7.89%	5.95%
107	9.17%	9.22%	7.91%	10.04%	9.86%	4.58%

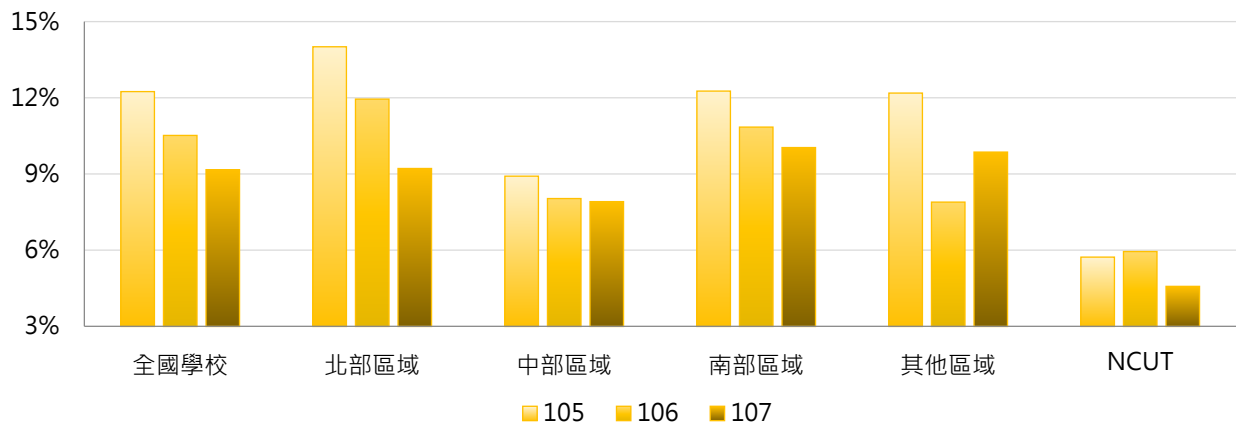

4. 105 ~ 107學年度學士班(進修)休學學生占比 - 排序百分位數

學年度	最小值	第25百分位數	中位數	第75百分位數	最大值	NCUT
105	3.14%	6.49%	9.49%	13.77%	100.00%	5.73%
106	0.00%	5.78%	9.06%	13.55%	60.00%	5.95%
107	0.00%	5.24%	7.97%	11.66%	33.33%	4.58%

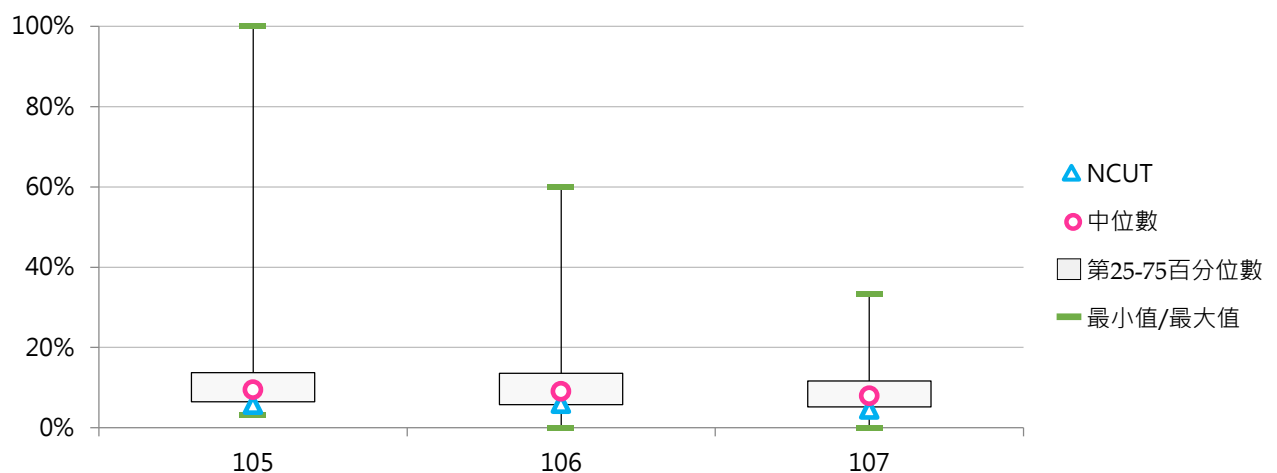



(四) 學士班(進修)休學原因百分比

< 學士班(進修)特定原因之休學學生數 / 學士班(進修)休學學生數 >

1. 105學年度學士班(進修)休學原因百分比 - 不同類型學校

休學原因	全國學校	公立學校	私立學校	大學校院	技專校院	NCUT
健康問題	3.9%	4.4%	3.7%	4.3%	3.6%	3.2%
經濟困難	6.9%	5.8%	7.2%	6.1%	7.4%	4.5%
學業成績	3.8%	5.8%	3.2%	3.7%	3.9%	5.6%
志趣不合	8.0%	7.0%	8.3%	6.6%	8.8%	13.3%
工作需求	35.6%	39.5%	34.2%	37.6%	34.2%	34.0%
懷孕	1.7%	1.3%	1.8%	2.1%	1.4%	1.1%
育嬰	1.9%	2.5%	1.8%	1.9%	2.0%	0.4%
其他	38.3%	33.7%	39.8%	37.6%	38.7%	37.9%

休學原因	全國學校	公立大學	私立大學	公立技專	私立技專	NCUT
健康問題	3.9%	4.7%	4.1%	4.0%	3.5%	3.2%
經濟困難	6.9%	5.1%	6.7%	6.8%	7.5%	4.5%
學業成績	3.8%	4.7%	3.2%	7.1%	3.2%	5.6%
志趣不合	8.0%	5.4%	7.3%	9.2%	8.8%	13.3%
工作需求	35.6%	41.3%	35.5%	37.0%	33.6%	34.0%
懷孕	1.7%	1.0%	2.8%	1.7%	1.3%	1.1%
育嬰	1.9%	1.3%	2.2%	4.1%	1.5%	0.4%
其他	38.3%	36.4%	38.4%	30.2%	40.5%	37.9%







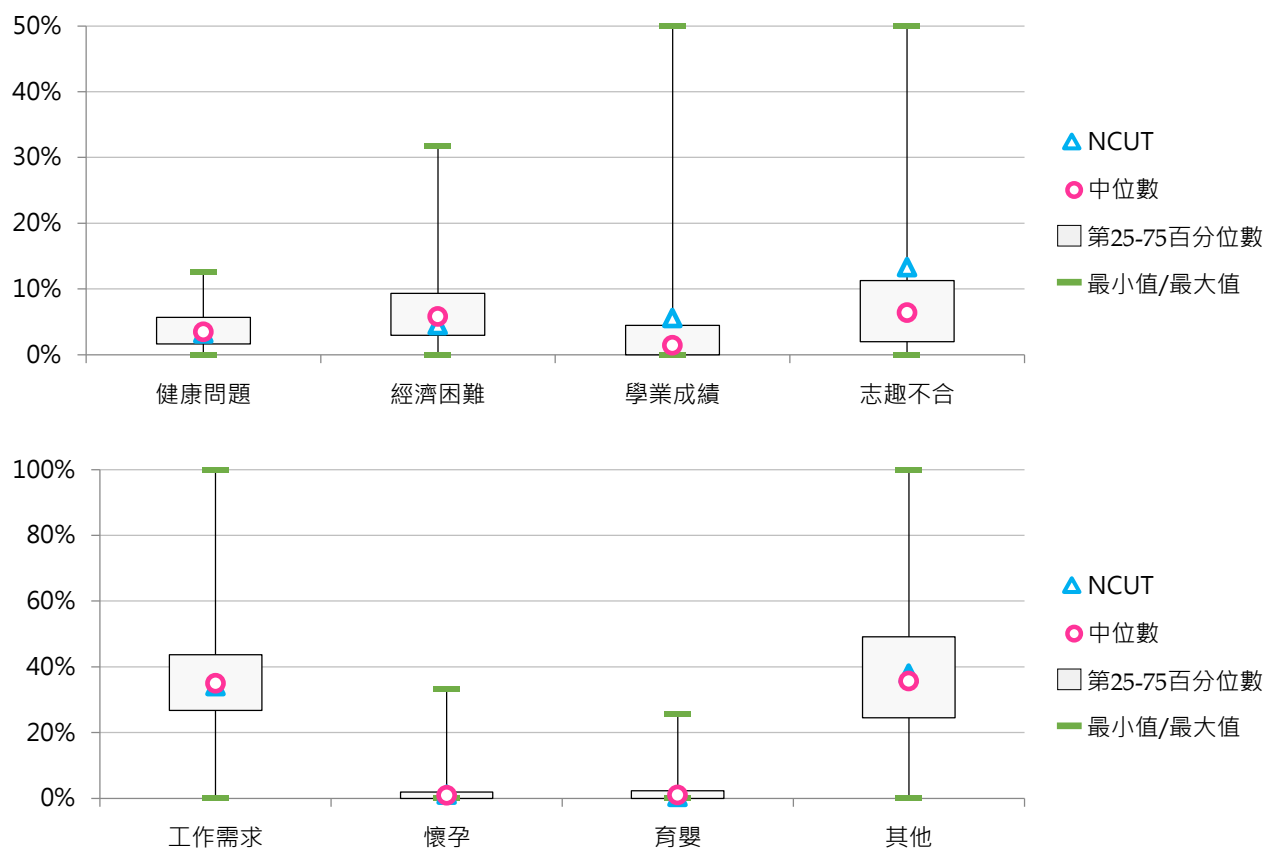



































































































































































2. 105學年度學士班(進修)休學原因百分比 - 排序百分位數

休學原因	最小值	第25百分位數	中位數	第75百分位數	最大值	NCUT
健康問題	0.00%	1.64%	3.48%	5.66%	12.50%	3.21%
經濟困難	0.00%	2.96%	5.80%	9.33%	31.82%	4.50%
學業成績	0.00%	0.00%	1.40%	4.48%	50.00%	5.57%
志趣不合	0.00%	1.98%	6.37%	11.25%	50.00%	13.28%
工作需求	0.00%	26.76%	34.92%	43.73%	100.00%	34.05%
懷孕	0.00%	0.00%	0.86%	1.95%	33.33%	1.07%
育嬰	0.00%	0.00%	1.00%	2.31%	25.68%	0.43%
其他	0.00%	24.53%	35.68%	49.16%	100.00%	37.90%



3. 106學年度學士班(進修)休學原因百分比 - 不同類型學校

休學原因	全國學校	公立學校	私立學校	大學校院	技專校院	NCUT
健康問題	4.4% 	5.3% 	4.1% 	5.3% 	3.8% 	3.2% 
經濟困難	6.1% 	5.4% 	6.3% 	6.3% 	5.9% 	4.6% 
學業成績	3.6% 	4.1% 	3.4% 	4.0% 	3.3% 	8.1% 
志趣不合	8.4% 	9.2% 	8.2% 	8.0% 	8.7% 	14.7% 
工作需求	39.6% 	41.1% 	39.2% 	37.7% 	40.9% 	33.5% 
懷孕	1.2% 	1.1% 	1.3% 	1.0% 	1.4% 	0.4% 
育嬰	2.6% 	3.1% 	2.5% 	3.6% 	2.0% 	0.4% 
兵役	8.1% 	4.8% 	9.1% 	6.5% 	9.1% 	4.8% 
出國	1.3% 	1.4% 	1.3% 	1.8% 	1.0% 	0.0% 
論文	0.1% 	0.4% 	0.0% 	0.2% 	0.0% 	0.0% 
適應不良	0.7% 	0.3% 	0.8% 	0.2% 	1.0% 	0.0% 
家人傷病	1.7% 	1.7% 	1.7% 	1.7% 	1.7% 	0.8% 
考試訓練	0.3% 	0.4% 	0.3% 	0.4% 	0.3% 	1.6% 
其他	21.9% 	21.8% 	21.9% 	23.3% 	21.0% 	27.7% 

休學原因	全國學校	公立大學	私立大學	公立技專	私立技專	NCUT
健康問題	4.4% 	5.7% 	5.0% 	4.6% 	3.7% 	3.2% 
經濟困難	6.1% 	4.6% 	7.3% 	6.4% 	5.8% 	4.6% 
學業成績	3.6% 	5.4% 	3.3% 	2.5% 	3.5% 	8.1% 
志趣不合	8.4% 	7.5% 	8.4% 	11.6% 	8.1% 	14.7% 
工作需求	39.6% 	41.1% 	35.7% 	41.1% 	40.8% 	33.5% 
懷孕	1.2% 	1.0% 	1.1% 	1.3% 	1.4% 	0.4% 
育嬰	2.6% 	2.5% 	4.3% 	3.8% 	1.6% 	0.4% 
兵役	8.1% 	4.7% 	7.5% 	5.0% 	9.9% 	4.8% 
出國	1.3% 	1.3% 	2.0% 	1.4% 	0.9% 	0.0% 
論文	0.1% 	0.7% 	0.0% 	0.0% 	0.0% 	0.0% 
適應不良	0.7% 	0.1% 	0.2% 	0.5% 	1.1% 	0.0% 
家人傷病	1.7% 	1.6% 	1.8% 	1.7% 	1.6% 	0.8% 
考試訓練	0.3% 	0.3% 	0.4% 	0.5% 	0.2% 	1.6% 
其他	21.9% 	23.5% 	23.2% 	19.4% 	21.3% 	27.7% 







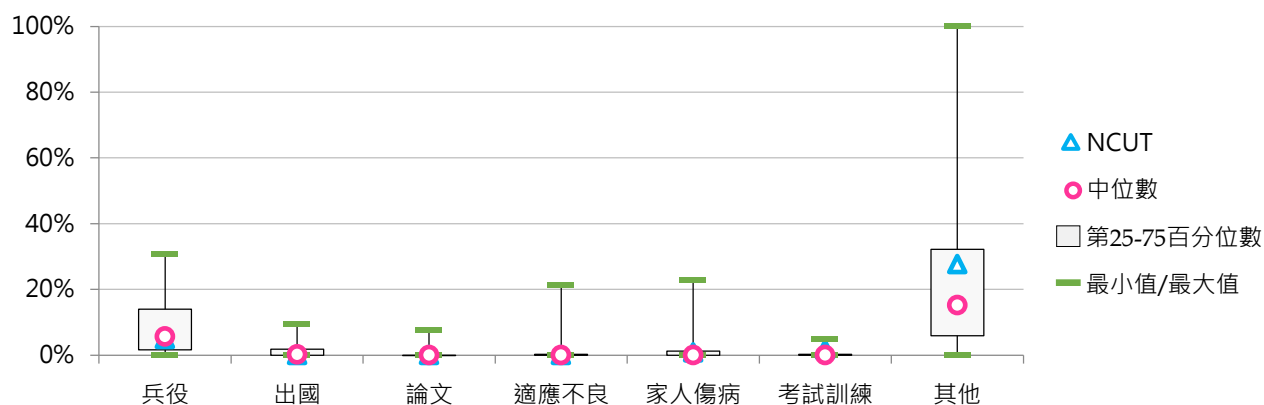
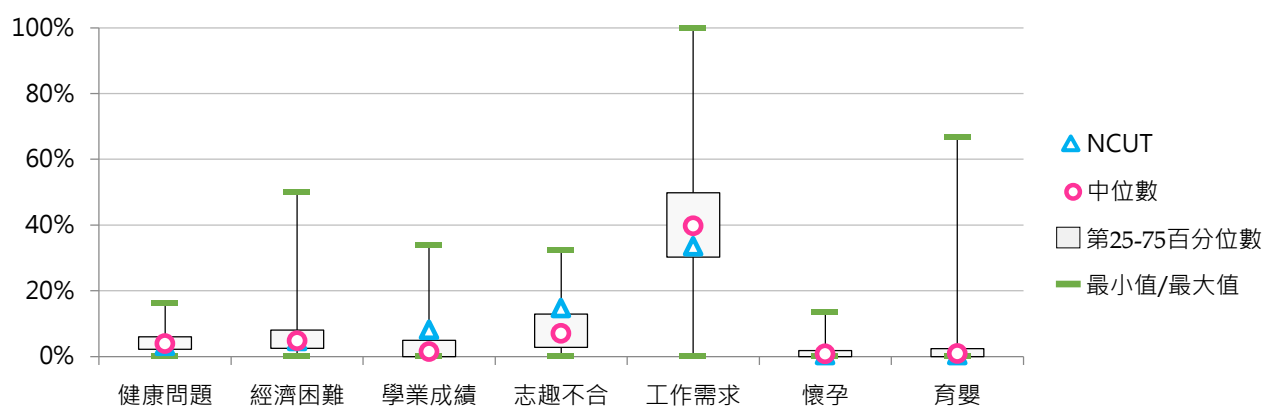













































































































































4. 106學年度學士班(進修)休學原因百分比 - 排序百分位數

休學原因	最小值	第25百分位數	中位數	第75百分位數	最大值	NCUT
健康問題	0.00%	2.16%	3.86%	5.96%	16.39%	3.23%
經濟困難	0.00%	2.52%	4.79%	8.02%	50.00%	4.65%
學業成績	0.00%	0.00%	1.50%	4.96%	33.94%	8.08%
志趣不合	0.00%	2.81%	6.98%	12.93%	32.42%	14.75%
工作需求	0.00%	30.22%	39.70%	49.80%	100.00%	33.54%
懷孕	0.00%	0.00%	0.79%	1.80%	13.54%	0.40%
育嬰	0.00%	0.00%	0.88%	2.34%	66.67%	0.40%
兵役	0.00%	1.59%	5.64%	14.02%	30.84%	4.85%
出國	0.00%	0.00%	0.23%	1.76%	9.49%	0.00%
論文	0.00%	0.00%	0.00%	0.00%	7.69%	0.00%
適應不良	0.00%	0.00%	0.00%	0.29%	21.23%	0.00%
家人傷病	0.00%	0.00%	0.00%	1.19%	22.92%	0.81%
考試訓練	0.00%	0.00%	0.00%	0.29%	4.76%	1.62%
其他	0.00%	5.90%	15.15%	32.18%	100.00%	27.68%



5. 107學年度學士班(進修)休學原因百分比 - 不同類型學校

休學原因	全國學校	公立學校	私立學校	大學校院	技專校院	NCUT
健康問題	4.8% 	6.1% 	4.4% 	5.6% 	4.3% 	3.3% 
經濟困難	6.6% 	4.8% 	7.1% 	7.4% 	6.1% 	4.1% 
學業成績	4.0% 	5.6% 	3.5% 	3.8% 	4.1% 	9.1% 
志趣不合	9.4% 	11.3% 	8.8% 	9.4% 	9.4% 	18.5% 
工作需求	40.5% 	40.6% 	40.5% 	38.7% 	41.5% 	34.7% 
懷孕	1.3% 	1.1% 	1.3% 	0.9% 	1.5% 	0.0%
育嬰	1.8% 	2.9% 	1.5% 	2.0% 	1.7% 	0.0%
兵役	7.0% 	3.7% 	8.1% 	6.4% 	7.4% 	6.3% 
出國	1.6% 	1.4% 	1.6% 	2.4% 	1.1% 	0.0%
論文	0.0%	0.0%	0.0%	0.0%	0.0%	0.0%
適應不良	1.0% 	1.5% 	0.8% 	0.7% 	1.1% 	0.0%
家人傷病	2.0% 	2.3% 	1.9% 	2.4% 	1.7% 	0.3% 
考試訓練	0.5% 	0.8% 	0.4% 	0.8% 	0.3% 	0.0%
其他	19.6% 	17.7% 	20.2% 	19.6% 	19.6% 	23.7% 

休學原因	全國學校	公立大學	私立大學	公立技專	私立技專	NCUT
健康問題	4.8% 	6.2% 	5.3% 	6.1% 	3.9% 	3.3% 
經濟困難	6.6% 	4.7% 	8.9% 	5.0% 	6.3% 	4.1% 
學業成績	4.0% 	5.2% 	3.0% 	6.2% 	3.6% 	9.1% 
志趣不合	9.4% 	9.3% 	9.4% 	13.7% 	8.5% 	18.5% 
工作需求	40.5% 	45.6% 	34.9% 	34.8% 	43.0% 	34.7% 
懷孕	1.3% 	1.0% 	0.8% 	1.2% 	1.6% 	0.0%
育嬰	1.8% 	2.4% 	1.8% 	3.4% 	1.4% 	0.0%
兵役	7.0% 	4.5% 	7.4% 	2.8% 	8.4% 	6.3% 
出國	1.6% 	1.6% 	2.8% 	1.3% 	1.1% 	0.0%
論文	0.0%	0.0%	0.0%	0.0%	0.0%	0.0%
適應不良	1.0% 	0.9% 	0.5% 	2.2% 	0.9% 	0.0%
家人傷病	2.0% 	2.4% 	2.5% 	2.2% 	1.6% 	0.3% 
考試訓練	0.5% 	1.1% 	0.6% 	0.4% 	0.3% 	0.0%
其他	19.6% 	15.2% 	22.1% 	20.7% 	19.3% 	23.7% 



6. 107學年度學士班(進修)休學原因百分比 - 排序百分位數

休學原因	最小值	第25百分位數	中位數	第75百分位數	最大值	NCUT
健康問題	0.00%	2.18%	4.01%	6.43%	25.00%	3.31%
經濟困難	0.00%	2.67%	5.00%	8.94%	54.84%	4.13%
學業成績	0.00%	0.00%	1.63%	5.79%	32.23%	9.09%
志趣不合	0.00%	3.85%	7.43%	13.53%	47.73%	18.46%
工作需求	0.00%	30.85%	40.55%	50.44%	100.00%	34.71%
懷孕	0.00%	0.00%	0.83%	1.82%	14.71%	0.00%
育嬰	0.00%	0.00%	0.98%	2.33%	18.71%	0.00%
兵役	0.00%	1.81%	5.86%	10.92%	31.34%	6.34%
出國	0.00%	0.00%	0.67%	2.60%	8.33%	0.00%
論文	0.00%	0.00%	0.00%	0.00%	0.41%	0.00%
適應不良	0.00%	0.00%	0.00%	0.94%	25.00%	0.00%
家人傷病	0.00%	0.00%	0.66%	2.23%	14.12%	0.28%
考試訓練	0.00%	0.00%	0.00%	0.69%	6.74%	0.00%
其他	0.00%	3.86%	10.85%	29.07%	100.00%	23.69%

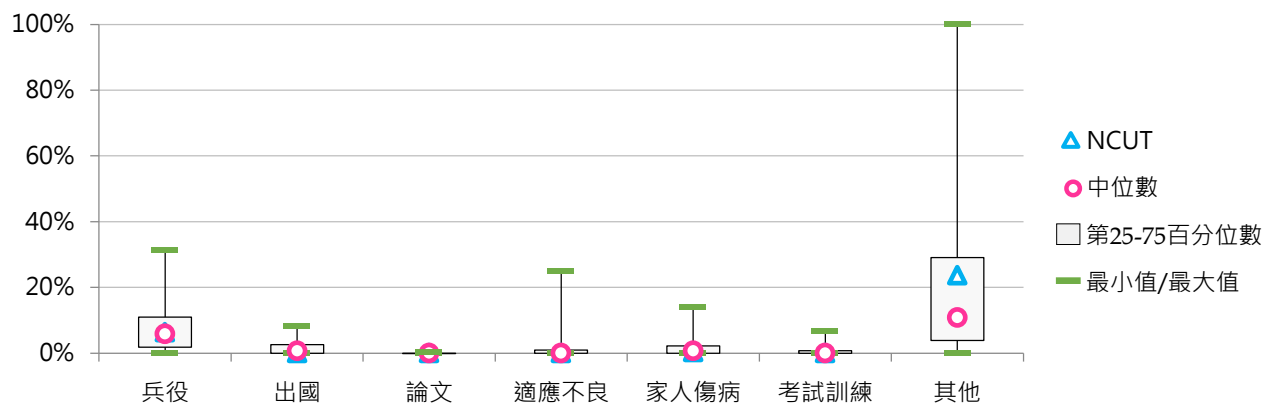
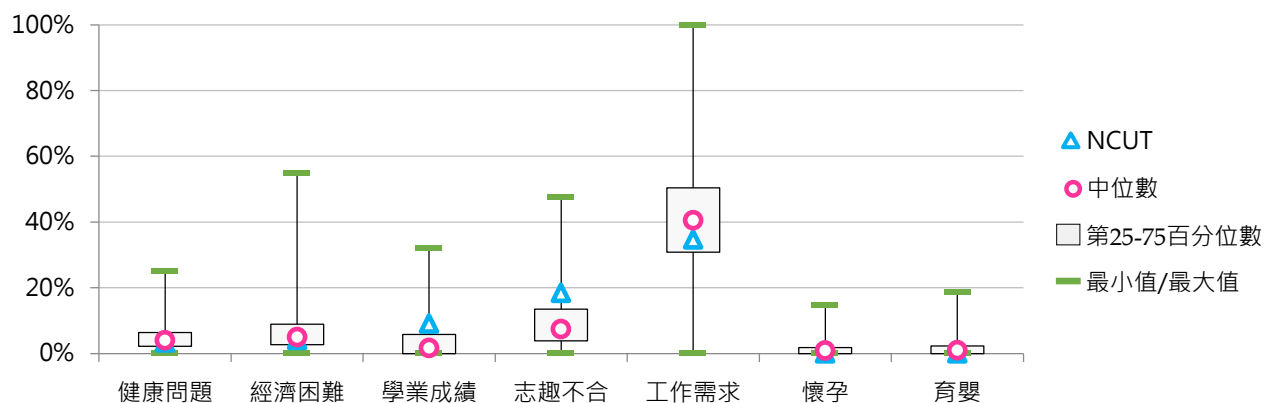

三、碩士班休學學生

(一) 碩士班(日間)休學學生占比

< 碩士班(日間)休學學生數 / [碩士班(日間)在學學生數+休學學生數+退學學生數] >

1. 107學年度各類型學校【碩士班(日間)休學學生占比】最低前三校

公立大學		私立大學		公立技專		私立技專	
NCTU	6.27%	CTBC	3.49%	NTUT	6.87%	TCUST	6.02%
NCKU	6.91%	YZU	6.64%	NFU	7.18%	HUST	6.67%
NUU	7.16%	TSU	7.23%	NTUST	8.01%	CTU	7.38%

2. 105 ~ 107學年度碩士班(日間)休學學生占比 - 不同類型學校

學年度	全國學校	公立學校	私立學校	大學校院	技專校院	NCUT
105	15.39%	14.93%	15.62%	15.47%	15.30%	12.85%
106	15.44%	15.13%	15.59%	15.46%	15.42%	14.78%
107	15.50%	15.01%	15.74%	15.26%	15.75%	9.84%

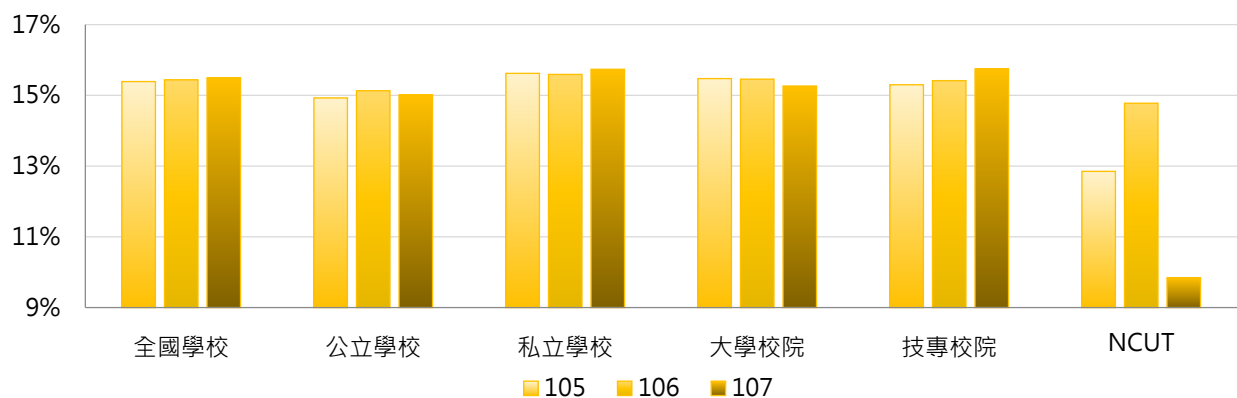

學年度	全國學校	公立大學	私立大學	公立技專	私立技專	NCUT
105	15.39%	15.54%	15.41%	13.23%	15.77%	12.85%
106	15.44%	15.70%	15.24%	13.56%	15.84%	14.78%
107	15.50%	15.77%	14.81%	12.95%	16.38%	9.84%

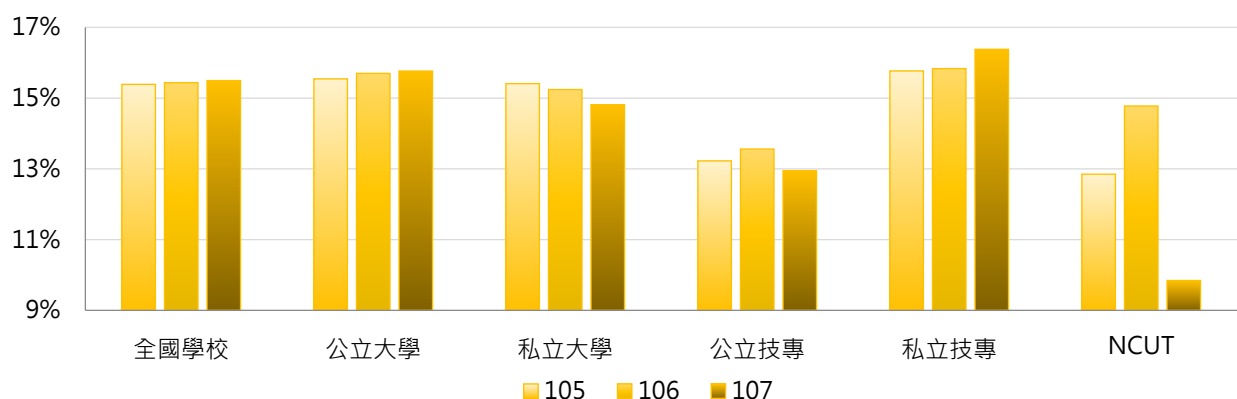

3. 105 ~ 107學年度碩士班(日間)休學學生占比 - 不同區域學校

學年度	全國學校	北部區域	中部區域	南部區域	其他區域	NCUT
105	15.39%	15.42%	14.21%	16.19%	15.86%	12.85%
106	15.44%	15.40%	14.04%	16.68%	15.17%	14.78%
107	15.50%	15.42%	13.57%	17.00%	16.39%	9.84%

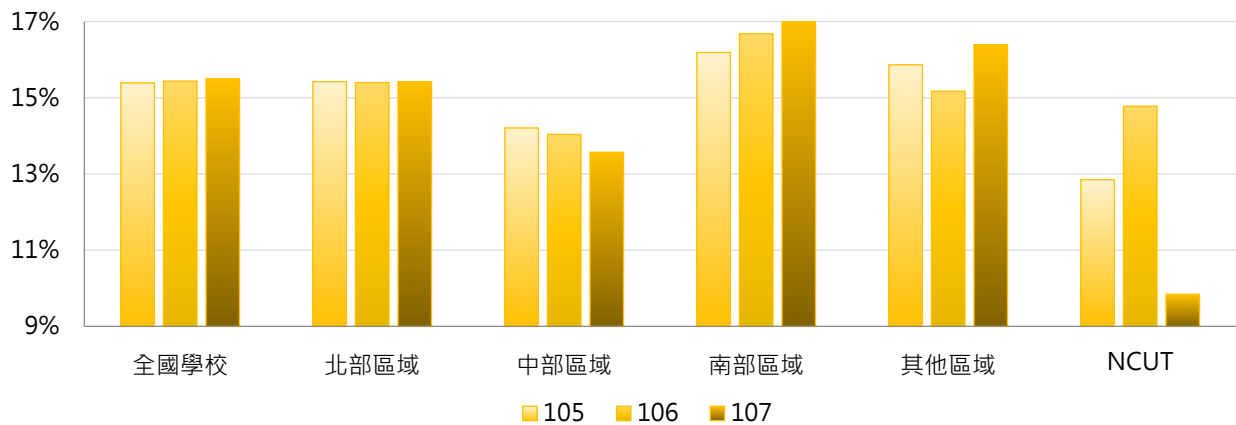

4. 105 ~ 107學年度碩士班(日間)休學學生占比 - 排序百分位數

學年度	最小值	第25百分位數	中位數	第75百分位數	最大值	NCUT
105	2.33%	10.69%	15.00%	19.13%	39.58%	12.85%
106	1.69%	11.15%	15.49%	19.98%	40.96%	14.78%
107	3.49%	10.58%	15.46%	19.64%	33.19%	9.84%

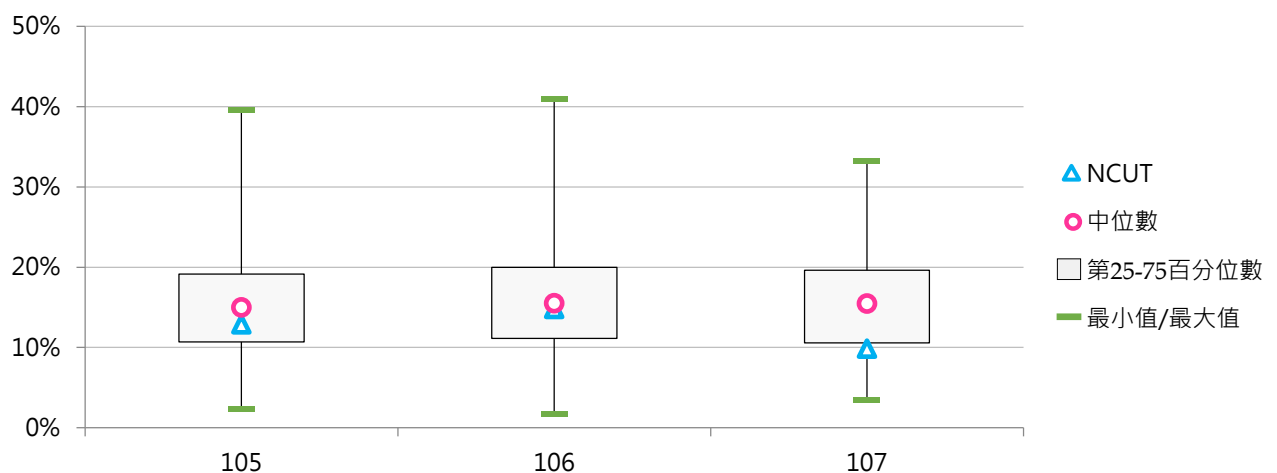



(二) 碩士班(日間)休學原因百分比

< 碩士班(日間)特定原因之休學學生數 / 碩士班(日間)休學學生數 >

1. 105學年度碩士班(日間)休學原因百分比 - 不同類型學校

休學原因	全國學校	公立學校	私立學校	大學校院	技專校院	NCUT
健康問題	4.1%	3.6%	4.4%	3.7%	4.5%	0.5%
經濟困難	6.2%	7.1%	5.7%	5.5%	6.9%	9.6%
學業成績	5.9%	6.3%	5.7%	7.1%	4.7%	4.6%
志趣不合	4.4%	6.3%	3.5%	5.2%	3.6%	9.6%
工作需求	34.8%	31.0%	36.7%	30.8%	39.2%	26.9%
懷孕	1.1%	1.0%	1.2%	1.2%	1.1%	0.0%
育嬰	2.8%	4.0%	2.2%	3.6%	2.0%	1.0%
其他	40.6%	40.6%	40.5%	42.9%	38.1%	47.7%

休學原因	全國學校	公立大學	私立大學	公立技專	私立技專	NCUT
健康問題	4.1%	3.5%	3.9%	3.6%	4.7%	0.5%
經濟困難	6.2%	5.1%	5.8%	12.8%	5.6%	9.6%
學業成績	5.9%	6.9%	7.4%	4.9%	4.6%	4.6%
志趣不合	4.4%	6.3%	4.3%	6.3%	3.0%	9.6%
工作需求	34.8%	31.6%	30.0%	29.4%	41.4%	26.9%
懷孕	1.1%	1.2%	1.3%	0.6%	1.2%	0.0%
育嬰	2.8%	4.2%	3.0%	3.4%	1.7%	1.0%
其他	40.6%	41.2%	44.3%	39.0%	37.8%	47.7%

2. 105學年度碩士班(日間)休學原因百分比 - 排序百分位數

休學原因	最小值	第25百分位數	中位數	第75百分位數	最大值	NCUT
健康問題	0.00%	1.36%	3.40%	5.39%	27.27%	0.51%
經濟困難	0.00%	1.35%	4.26%	7.74%	65.10%	9.64%
學業成績	0.00%	0.00%	1.04%	9.12%	40.30%	4.57%
志趣不合	0.00%	0.00%	2.61%	6.06%	33.33%	9.64%
工作需求	0.00%	23.80%	33.33%	42.88%	100.00%	26.90%
懷孕	0.00%	0.00%	0.59%	1.59%	14.29%	0.00%
育嬰	0.00%	0.00%	2.08%	4.33%	14.58%	1.02%
其他	0.00%	28.27%	38.81%	53.57%	100.00%	47.72%

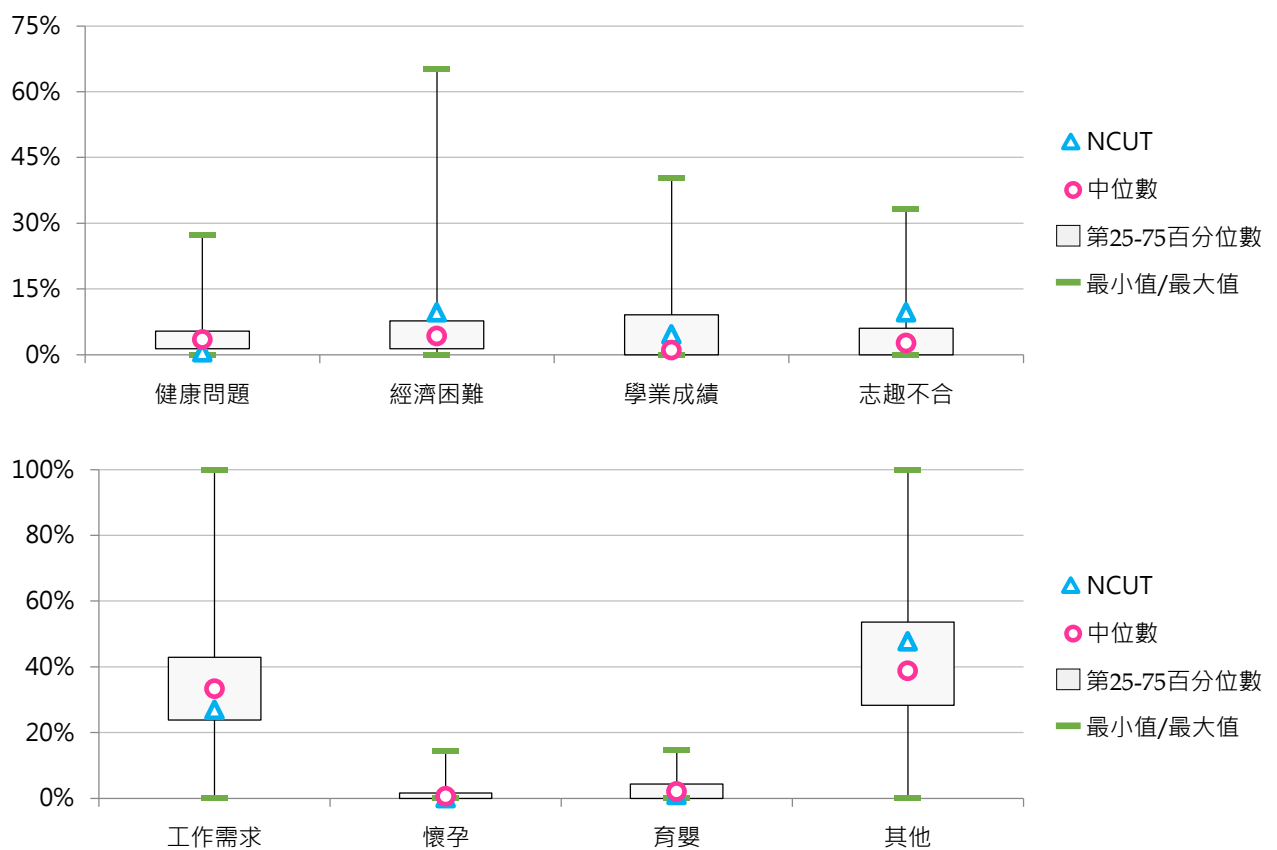



3. 106學年度碩士班(日間)休學原因百分比 - 不同類型學校

休學原因	全國學校	公立學校	私立學校	大學校院	技專校院	NCUT
健康問題	3.7%	3.9%	3.6%	3.9%	3.5%	1.5%
經濟困難	6.5%	6.3%	6.5%	6.0%	7.0%	10.2%
學業成績	4.0%	4.8%	3.5%	3.7%	4.2%	3.4%
志趣不合	4.9%	5.7%	4.5%	5.0%	4.8%	7.3%
工作需求	36.9%	32.8%	39.0%	33.2%	40.9%	39.3%
懷孕	1.1%	1.0%	1.2%	1.1%	1.2%	0.5%
育嬰	3.2%	4.3%	2.6%	4.1%	2.1%	0.5%
兵役	7.9%	7.3%	8.3%	5.8%	10.2%	14.6%
出國	1.2%	1.5%	1.1%	1.5%	0.8%	0.0%
論文	7.2%	7.0%	7.3%	10.4%	3.8%	0.0%
適應不良	0.2%	0.1%	0.2%	0.2%	0.2%	0.0%
家人傷病	2.1%	3.4%	1.5%	2.5%	1.7%	17.0%
考試訓練	0.6%	1.5%	0.2%	1.0%	0.2%	0.0%
其他	20.5%	20.5%	20.5%	21.6%	19.3%	5.8%

休學原因	全國學校	公立大學	私立大學	公立技專	私立技專	NCUT
健康問題	3.7%	3.5%	4.2%	5.0%	3.2%	1.5%
經濟困難	6.5%	5.1%	6.8%	9.6%	6.4%	10.2%
學業成績	4.0%	4.5%	3.1%	5.7%	3.9%	3.4%
志趣不合	4.9%	5.3%	4.7%	6.9%	4.3%	7.3%
工作需求	36.9%	33.7%	32.8%	30.2%	43.3%	39.3%
懷孕	1.1%	1.0%	1.2%	1.0%	1.2%	0.5%
育嬰	3.2%	4.7%	3.6%	3.1%	1.9%	0.5%
兵役	7.9%	5.6%	6.0%	11.9%	9.9%	14.6%
出國	1.2%	1.5%	1.6%	1.4%	0.7%	0.0%
論文	7.2%	9.1%	11.5%	1.2%	4.4%	0.0%
適應不良	0.2%	0.2%	0.2%	0.0%	0.3%	0.0%
家人傷病	2.1%	2.6%	2.5%	5.5%	0.9%	17.0%
考試訓練	0.6%	1.7%	0.3%	0.9%	0.1%	0.0%
其他	20.5%	21.6%	21.7%	17.5%	19.7%	5.8%



4. 106學年度碩士班(日間)休學原因百分比 - 排序百分位數

休學原因	最小值	第25百分位數	中位數	第75百分位數	最大值	NCUT
健康問題	0.00%	1.22%	3.15%	5.05%	24.24%	1.46%
經濟困難	0.00%	1.93%	5.02%	9.06%	49.06%	10.19%
學業成績	0.00%	0.00%	1.03%	5.45%	31.82%	3.40%
志趣不合	0.00%	0.14%	2.95%	7.37%	26.09%	7.28%
工作需求	0.00%	25.16%	34.93%	43.49%	100.00%	39.32%
懷孕	0.00%	0.00%	0.61%	1.64%	15.38%	0.49%
育嬰	0.00%	0.00%	2.31%	5.05%	25.00%	0.49%
兵役	0.00%	2.31%	6.09%	10.91%	36.71%	14.56%
出國	0.00%	0.00%	0.00%	1.68%	11.02%	0.00%
論文	0.00%	0.00%	3.77%	10.75%	54.13%	0.00%
適應不良	0.00%	0.00%	0.00%	0.00%	5.71%	0.00%
家人傷病	0.00%	0.00%	0.00%	1.94%	27.10%	16.99%
考試訓練	0.00%	0.00%	0.00%	0.39%	11.60%	0.00%
其他	0.00%	5.45%	15.74%	28.02%	94.90%	5.83%

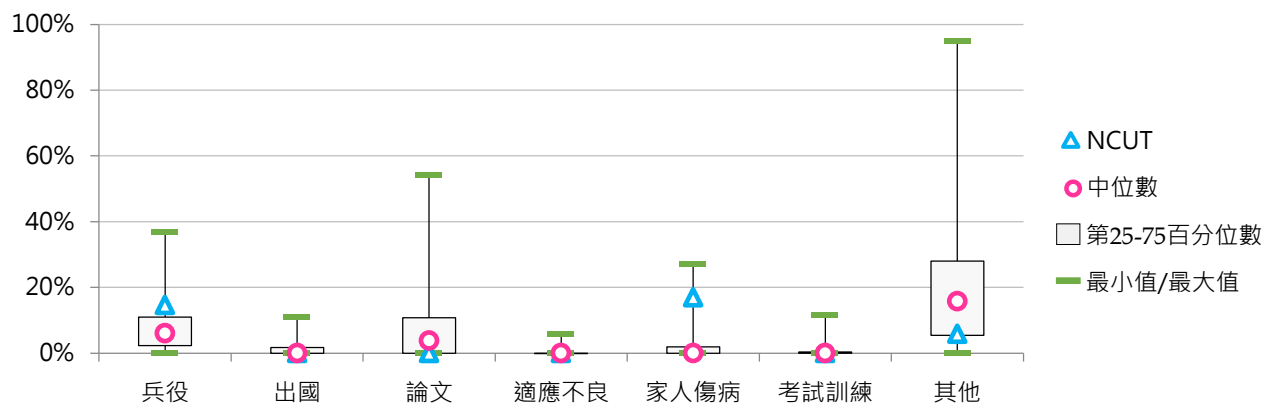
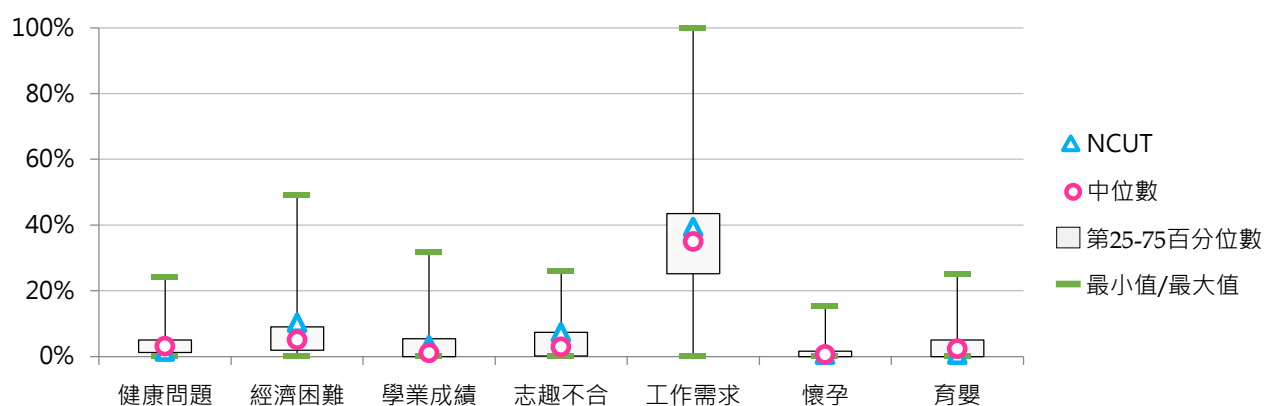



5. 107學年度碩士班(日間)休學原因百分比 - 不同類型學校

休學原因	全國學校	公立學校	私立學校	大學校院	技專校院	NCUT
健康問題	4.3%	3.5%	4.6%	4.3%	4.3%	0.8%
經濟困難	6.1%	5.6%	6.3%	4.9%	7.3%	12.0%
學業成績	2.9%	3.4%	2.7%	2.7%	3.2%	0.8%
志趣不合	4.3%	5.9%	3.5%	4.0%	4.7%	5.3%
工作需求	37.2%	35.0%	38.3%	33.6%	41.1%	56.4%
懷孕	1.1%	1.0%	1.1%	1.1%	1.1%	0.0%
育嬰	3.2%	4.3%	2.6%	4.2%	2.1%	0.0%
兵役	6.2%	5.1%	6.8%	4.6%	8.0%	8.3%
出國	1.7%	1.8%	1.7%	2.2%	1.2%	0.0%
論文	11.2%	10.9%	11.3%	15.8%	6.1%	0.0%
適應不良	0.4%	0.6%	0.3%	0.5%	0.2%	0.0%
家人傷病	3.1%	3.6%	2.8%	3.2%	2.9%	15.0%
考試訓練	1.2%	2.2%	0.7%	1.8%	0.5%	0.0%
其他	17.2%	16.9%	17.3%	17.1%	17.2%	1.5%

休學原因	全國學校	公立大學	私立大學	公立技專	私立技專	NCUT
健康問題	4.3%	3.4%	5.1%	4.0%	4.3%	0.8%
經濟困難	6.1%	4.3%	5.4%	8.9%	7.0%	12.0%
學業成績	2.9%	3.2%	2.2%	4.0%	3.0%	0.8%
志趣不合	4.3%	4.9%	3.2%	8.8%	3.8%	5.3%
工作需求	37.2%	34.6%	32.7%	36.2%	42.2%	56.4%
懷孕	1.1%	1.1%	1.0%	0.8%	1.2%	0.0%
育嬰	3.2%	4.9%	3.6%	2.8%	1.9%	0.0%
兵役	6.2%	4.2%	5.0%	7.5%	8.1%	8.3%
出國	1.7%	2.2%	2.3%	0.9%	1.3%	0.0%
論文	11.2%	13.6%	17.8%	3.3%	6.8%	0.0%
適應不良	0.4%	0.7%	0.4%	0.4%	0.2%	0.0%
家人傷病	3.1%	2.8%	3.6%	6.0%	2.2%	15.0%
考試訓練	1.2%	2.6%	1.1%	1.2%	0.4%	0.0%
其他	17.2%	17.5%	16.8%	15.3%	17.7%	1.5%



6. 107學年度碩士班(日間)休學原因百分比 - 排序百分位數

休學原因	最小值	第25百分位數	中位數	第75百分位數	最大值	NCUT
健康問題	0.00%	1.36%	3.03%	5.35%	50.00%	0.75%
經濟困難	0.00%	1.22%	3.93%	7.69%	54.55%	12.03%
學業成績	0.00%	0.00%	0.85%	3.55%	24.35%	0.75%
志趣不合	0.00%	0.13%	2.41%	6.39%	37.18%	5.26%
工作需求	5.66%	25.45%	34.86%	45.48%	100.00%	56.39%
懷孕	0.00%	0.00%	0.48%	1.62%	18.18%	0.00%
育嬰	0.00%	0.00%	2.56%	5.08%	25.00%	0.00%
兵役	0.00%	1.67%	4.62%	8.88%	37.50%	8.27%
出國	0.00%	0.00%	1.01%	2.62%	11.93%	0.00%
論文	0.00%	0.14%	8.94%	18.05%	50.00%	0.00%
適應不良	0.00%	0.00%	0.00%	0.33%	6.98%	0.00%
家人傷病	0.00%	0.00%	0.32%	3.43%	26.21%	15.04%
考試訓練	0.00%	0.00%	0.00%	1.66%	12.94%	0.00%
其他	0.00%	3.01%	12.50%	24.65%	82.07%	1.50%

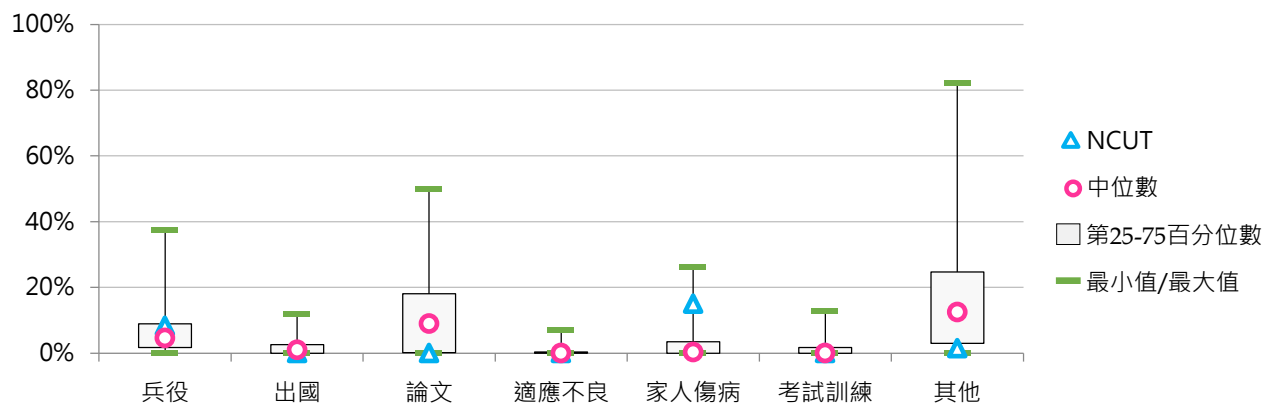
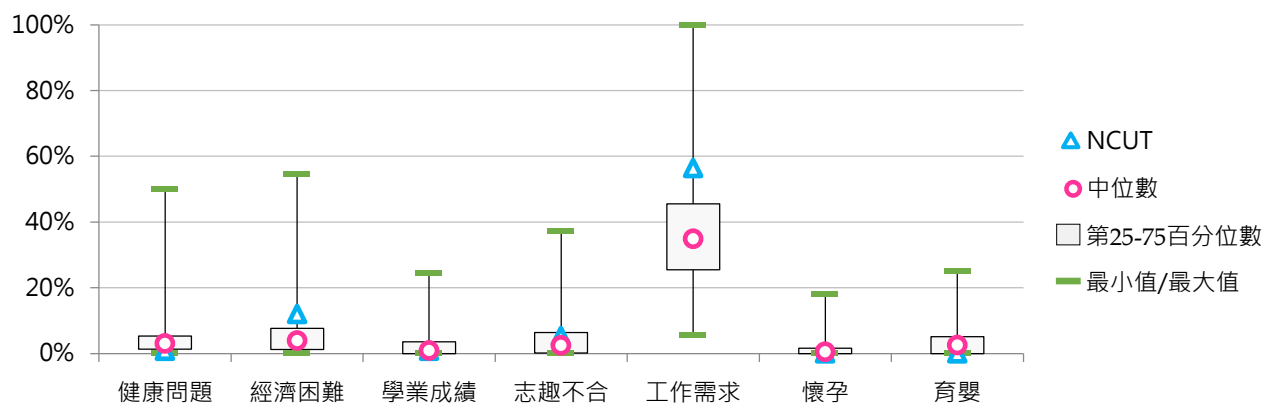



(三) 碩士在職專班休學學生占比

< 碩士在職專班休學學生數 / [碩士在職專班在學學生數 + 休學學生數 + 退學學生數] >

1. 107學年度各類型學校【碩士在職專班休學學生占比】最低前三校

公立大學		私立大學		公立技專		私立技專	
NUU	0.00%	ASIA	6.47%	NTUB	8.16%	OCU	2.56%
NQU	10.43%	TOKO	7.69%	NUTC	8.80%	LHU	4.02%
NYMU	10.53%	CSMU	7.73%	NKUHT	9.22%	HWAI	4.76%

2. 105~107學年度碩士在職專班休學學生占比 - 不同類型學校

學年度	全國學校	公立學校	私立學校	大學校院	技專校院	NCUT
105	15.39%	16.03%	15.01%	15.94%	14.73%	13.20%
106	16.27%	15.61%	16.66%	16.11%	16.47%	17.92%
107	15.67%	15.35%	15.85%	15.81%	15.49%	14.04%

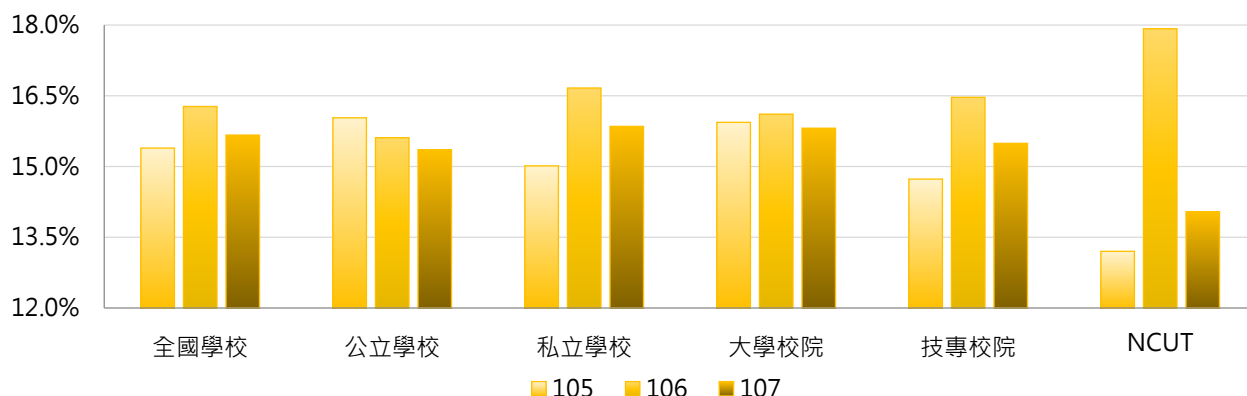

學年度	全國學校	公立大學	私立大學	公立技專	私立技專	NCUT
105	15.39%	16.16%	15.72%	15.69%	14.46%	13.20%
106	16.27%	16.02%	16.20%	14.49%	17.02%	17.92%
107	15.67%	16.13%	15.50%	13.23%	16.12%	14.04%

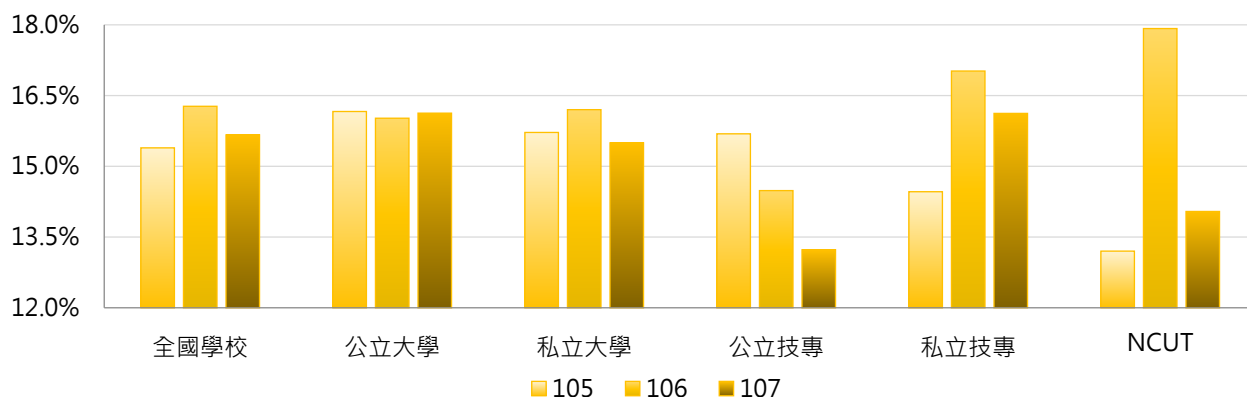

3. 105 ~ 107學年度碩士在職專班休學學生占比 - 不同區域學校

學年度	全國學校	北部區域	中部區域	南部區域	其他區域	NCUT
105	15.39%	14.70%	12.95%	18.19%	18.20%	13.20%
106	16.27%	17.38%	12.47%	17.53%	16.99%	17.92%
107	15.67%	16.77%	13.22%	15.63%	17.54%	14.04%

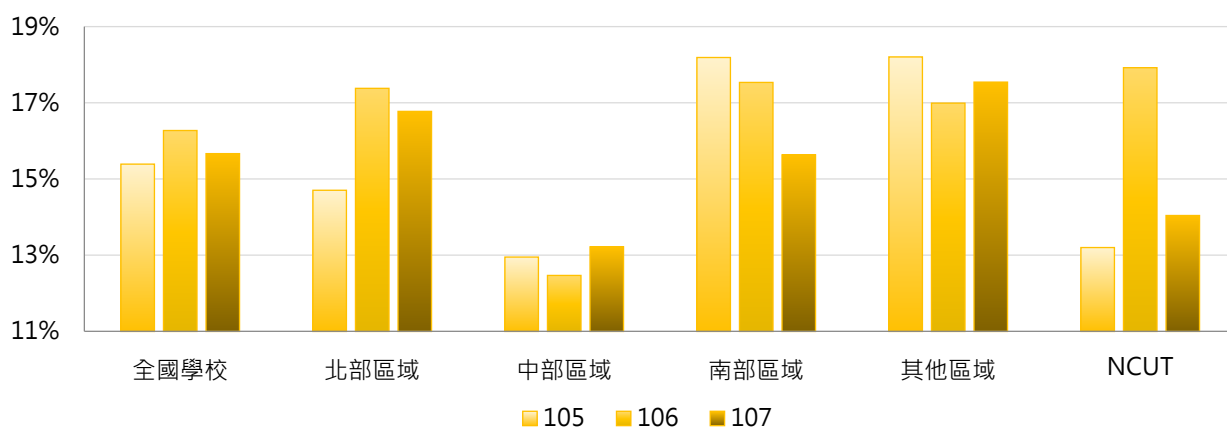

4. 105 ~ 107學年度碩士在職專班休學學生占比 - 排序百分位數

學年度	最小值	第25百分位數	中位數	第75百分位數	最大值	NCUT
105	3.74%	11.36%	14.30%	18.03%	54.76%	13.20%
106	0.00%	11.58%	14.77%	18.35%	100.00%	17.92%
107	0.00%	10.54%	14.08%	18.14%	100.00%	14.04%

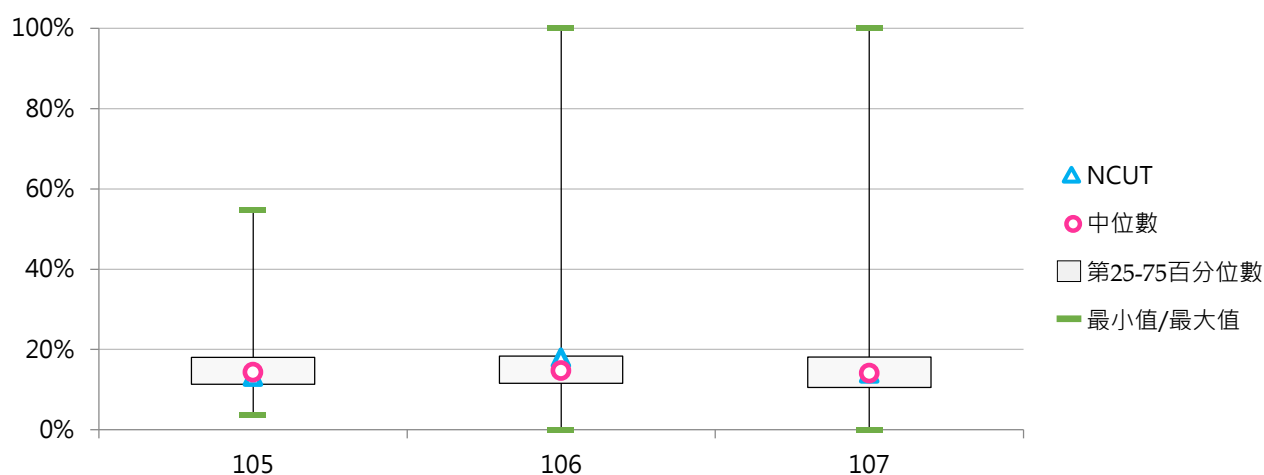



(四) 碩士在職專班休學原因百分比

< 碩士在職專班特定原因之休學學生數 / 碩士在職專班休學學生數 >

1. 105學年度碩士在職專班休學原因百分比 - 不同類型學校

休學原因	全國學校	公立學校	私立學校	大學校院	技專校院	NCUT
健康問題	5.2%	3.5%	6.3%	4.6%	6.0%	2.3%
經濟困難	3.4%	3.3%	3.5%	3.2%	3.6%	4.6%
學業成績	3.2%	3.0%	3.4%	3.7%	2.6%	0.0%
志趣不合	1.4%	2.1%	0.9%	1.3%	1.5%	11.5%
工作需求	53.5%	52.6%	54.0%	49.8%	57.9%	44.8%
懷孕	1.8%	2.3%	1.5%	2.0%	1.4%	0.0%
育嬰	7.2%	11.5%	4.8%	10.3%	3.5%	0.0%
其他	24.3%	21.8%	25.7%	25.0%	23.4%	36.8%

休學原因	全國學校	公立大學	私立大學	公立技專	私立技專	NCUT
健康問題	5.2%	3.6%	5.7%	3.2%	6.8%	2.3%
經濟困難	3.4%	2.8%	3.6%	4.6%	3.4%	4.6%
學業成績	3.2%	3.7%	3.7%	1.0%	3.1%	0.0%
志趣不合	1.4%	1.7%	0.9%	3.4%	0.9%	11.5%
工作需求	53.5%	49.0%	50.6%	62.4%	56.7%	44.8%
懷孕	1.8%	2.7%	1.4%	1.2%	1.5%	0.0%
育嬰	7.2%	13.2%	7.6%	6.9%	2.6%	0.0%
其他	24.3%	23.5%	26.5%	17.3%	25.1%	36.8%

2. 105學年度碩士在職專班休學原因百分比 - 排序百分位數

休學原因	最小值	第25百分位數	中位數	第75百分位數	最大值	NCUT
健康問題	0.00%	0.00%	3.29%	5.93%	71.43%	2.30%
經濟困難	0.00%	0.00%	0.72%	3.42%	39.13%	4.60%
學業成績	0.00%	0.00%	0.00%	2.79%	36.36%	0.00%
志趣不合	0.00%	0.00%	0.00%	0.68%	19.89%	11.49%
工作需求	0.00%	39.54%	53.85%	68.98%	100.00%	44.83%
懷孕	0.00%	0.00%	1.22%	2.85%	11.67%	0.00%
育嬰	0.00%	0.00%	5.00%	11.06%	44.44%	0.00%
其他	0.00%	8.45%	20.54%	35.58%	97.83%	36.78%

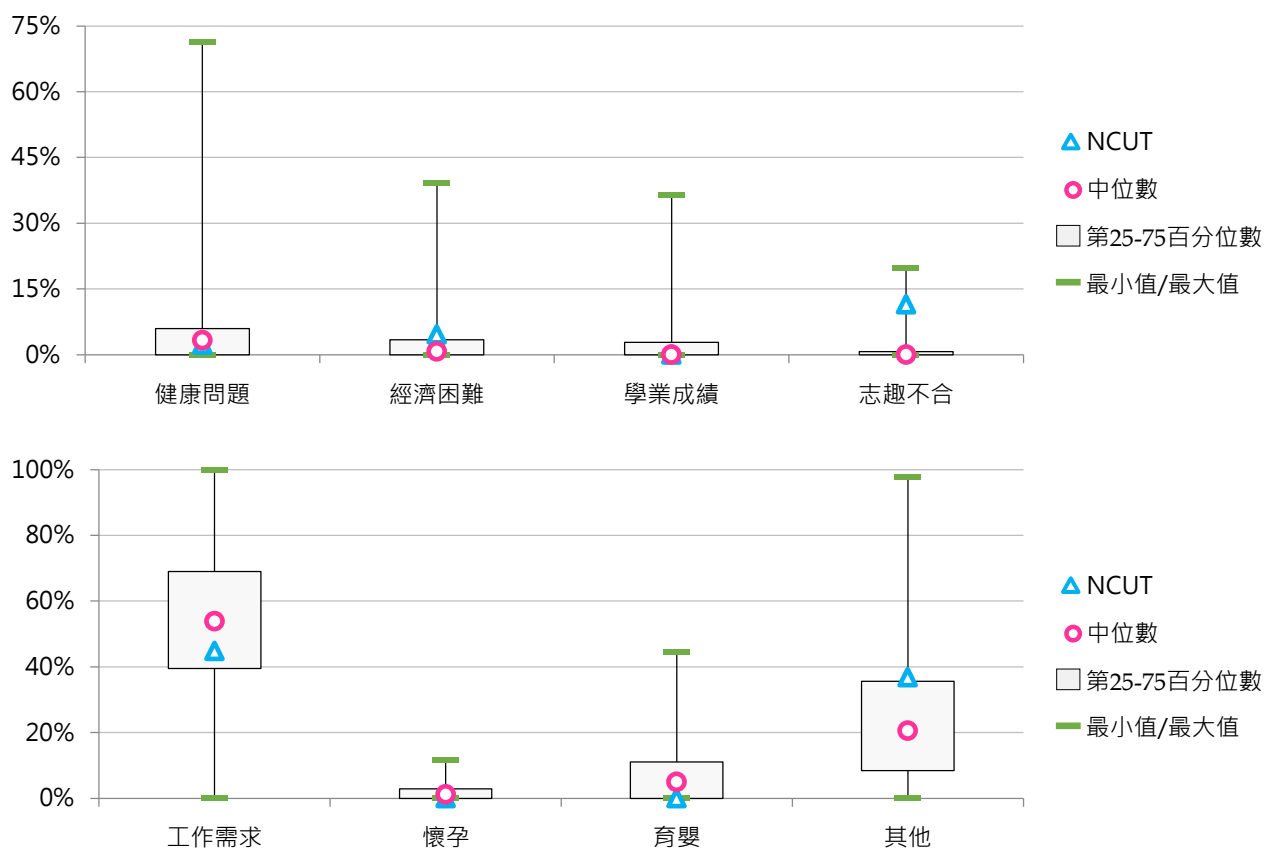



3. 106學年度碩士在職專班休學原因百分比 - 不同類型學校

休學原因	全國學校	公立學校	私立學校	大學校院	技專校院	NCUT
健康問題	6.2%	4.8%	7.0%	5.8%	6.7%	0.8%
經濟困難	3.6%	3.7%	3.6%	3.6%	3.7%	2.3%
學業成績	1.9%	2.0%	1.9%	1.5%	2.4%	0.0%
志趣不合	1.5%	1.3%	1.6%	0.8%	2.3%	7.6%
工作需求	54.3%	53.3%	54.8%	52.1%	56.8%	61.1%
懷孕	2.0%	2.2%	1.8%	2.6%	1.2%	0.0%
育嬰	6.4%	10.8%	3.9%	9.2%	3.2%	0.0%
兵役	0.6%	0.1%	0.9%	0.2%	1.1%	2.3%
出國	0.5%	0.6%	0.5%	0.6%	0.4%	0.0%
論文	5.2%	6.0%	4.7%	7.1%	2.9%	0.0%
適應不良	0.1%	0.0%	0.1%	0.0%	0.2%	0.0%
家人傷病	1.4%	2.1%	0.9%	1.9%	0.8%	0.0%
考試訓練	0.1%	0.2%	0.1%	0.1%	0.2%	0.0%
其他	16.2%	12.9%	18.2%	14.6%	18.2%	26.0%

休學原因	全國學校	公立大學	私立大學	公立技專	私立技專	NCUT
健康問題	6.2%	3.9%	7.7%	7.3%	6.5%	0.8%
經濟困難	3.6%	2.7%	4.4%	6.3%	3.0%	2.3%
學業成績	1.9%	2.1%	0.9%	1.7%	2.7%	0.0%
志趣不合	1.5%	0.8%	0.8%	2.8%	2.2%	7.6%
工作需求	54.3%	50.6%	53.7%	60.8%	55.7%	61.1%
懷孕	2.0%	2.7%	2.5%	0.7%	1.4%	0.0%
育嬰	6.4%	11.8%	6.6%	7.9%	1.9%	0.0%
兵役	0.6%	0.1%	0.3%	0.2%	1.3%	2.3%
出國	0.5%	0.6%	0.6%	0.4%	0.4%	0.0%
論文	5.2%	8.1%	6.1%	0.6%	3.6%	0.0%
適應不良	0.1%	0.0%	0.0%	0.0%	0.2%	0.0%
家人傷病	1.4%	2.1%	1.6%	2.0%	0.4%	0.0%
考試訓練	0.1%	0.2%	0.1%	0.1%	0.2%	0.0%
其他	16.2%	14.3%	14.9%	9.2%	20.7%	26.0%

4. 106學年度碩士在職專班休學原因百分比 - 排序百分位數

休學原因	最小值	第25百分位數	中位數	第75百分位數	最大值	NCUT
健康問題	0.00%	0.96%	3.67%	6.91%	54.76%	0.76%
經濟困難	0.00%	0.00%	1.00%	4.16%	60.00%	2.29%
學業成績	0.00%	0.00%	0.00%	1.19%	53.85%	0.00%
志趣不合	0.00%	0.00%	0.00%	0.72%	25.00%	7.63%
工作需求	0.00%	39.31%	57.46%	67.24%	100.00%	61.07%
懷孕	0.00%	0.00%	1.10%	2.84%	25.00%	0.00%
育嬰	0.00%	0.00%	4.54%	11.11%	26.51%	0.00%
兵役	0.00%	0.00%	0.00%	0.00%	10.34%	2.29%
出國	0.00%	0.00%	0.00%	0.31%	6.90%	0.00%
論文	0.00%	0.00%	0.67%	6.56%	54.29%	0.00%
適應不良	0.00%	0.00%	0.00%	0.00%	10.53%	0.00%
家人傷病	0.00%	0.00%	0.00%	0.42%	17.14%	0.00%
考試訓練	0.00%	0.00%	0.00%	0.00%	3.57%	0.00%
其他	0.00%	2.29%	10.88%	22.11%	98.95%	25.95%

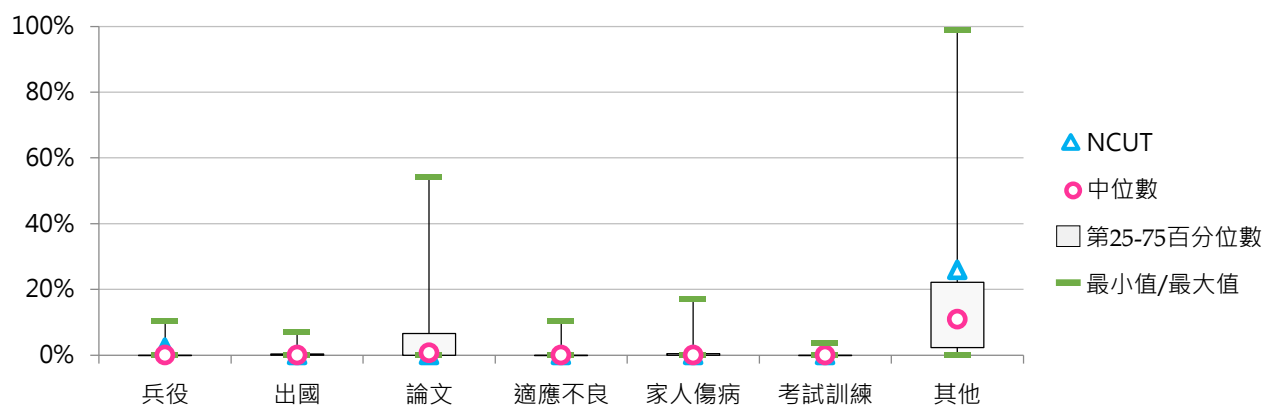
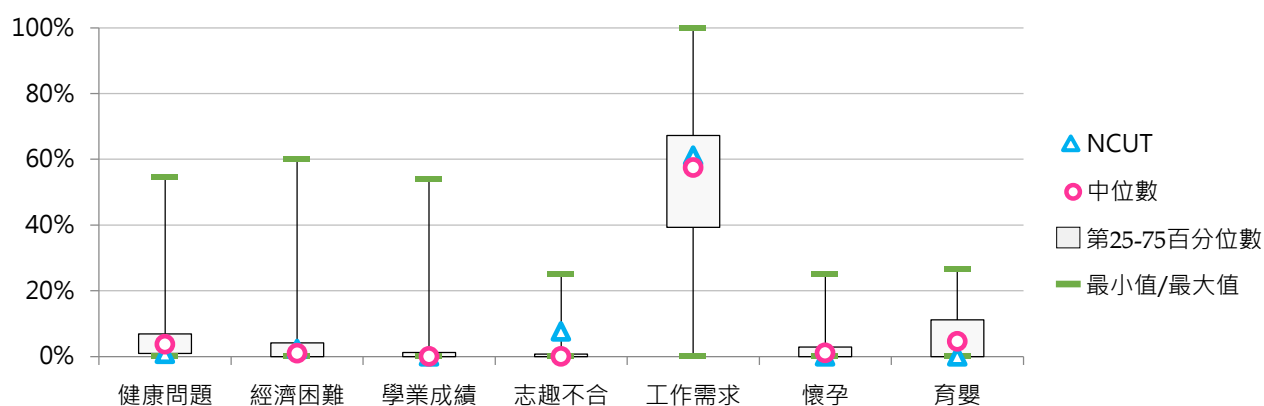



5. 107學年度碩士在職專班休學原因百分比 - 不同類型學校

休學原因	全國學校	公立學校	私立學校	大學校院	技專校院	NCUT
健康問題	5.0%	4.4%	5.4%	4.8%	5.3%	4.0%
經濟困難	2.6%	2.5%	2.7%	2.7%	2.5%	6.1%
學業成績	1.7%	1.9%	1.6%	1.2%	2.3%	0.0%
志趣不合	0.8%	0.9%	0.8%	0.6%	1.1%	3.0%
工作需求	52.2%	52.7%	51.8%	50.2%	54.5%	44.4%
懷孕	2.1%	2.1%	2.1%	2.5%	1.6%	0.0%
育嬰	6.7%	10.8%	4.3%	9.7%	3.2%	0.0%
兵役	0.6%	0.2%	0.8%	0.2%	1.1%	3.0%
出國	0.7%	0.7%	0.7%	0.8%	0.6%	0.0%
論文	8.2%	8.6%	8.0%	10.7%	5.3%	0.0%
適應不良	0.3%	0.1%	0.4%	0.2%	0.4%	0.0%
家人傷病	2.5%	2.8%	2.3%	3.3%	1.6%	0.0%
考試訓練	0.4%	0.3%	0.4%	0.3%	0.4%	0.0%
其他	16.2%	12.0%	18.6%	12.9%	20.2%	39.4%

休學原因	全國學校	公立大學	私立大學	公立技專	私立技專	NCUT
健康問題	5.0%	3.8%	5.7%	6.1%	5.1%	4.0%
經濟困難	2.6%	1.9%	3.5%	3.9%	2.1%	6.1%
學業成績	1.7%	1.8%	0.6%	2.4%	2.3%	0.0%
志趣不合	0.8%	0.5%	0.8%	2.1%	0.8%	3.0%
工作需求	52.2%	50.5%	49.9%	58.8%	53.3%	44.4%
懷孕	2.1%	2.2%	2.7%	1.7%	1.6%	0.0%
育嬰	6.7%	12.2%	7.2%	7.2%	2.1%	0.0%
兵役	0.6%	0.1%	0.3%	0.6%	1.2%	3.0%
出國	0.7%	0.8%	0.8%	0.2%	0.7%	0.0%
論文	8.2%	10.8%	10.6%	2.7%	6.0%	0.0%
適應不良	0.3%	0.1%	0.3%	0.0%	0.5%	0.0%
家人傷病	2.5%	2.9%	3.6%	2.3%	1.4%	0.0%
考試訓練	0.4%	0.4%	0.3%	0.2%	0.5%	0.0%
其他	16.2%	12.1%	13.6%	11.7%	22.5%	39.4%

6. 107學年度碩士在職專班休學原因百分比 - 排序百分位數

休學原因	最小值	第25百分位數	中位數	第75百分位數	最大值	NCUT
健康問題	0.00%	0.99%	3.75%	5.63%	40.00%	4.04%
經濟困難	0.00%	0.00%	0.56%	2.43%	65.00%	6.06%
學業成績	0.00%	0.00%	0.00%	0.78%	40.00%	0.00%
志趣不合	0.00%	0.00%	0.00%	0.58%	19.40%	3.03%
工作需求	0.00%	38.35%	51.84%	65.26%	100.00%	44.44%
懷孕	0.00%	0.00%	1.15%	3.07%	20.00%	0.00%
育嬰	0.00%	0.00%	5.49%	10.42%	25.47%	0.00%
兵役	0.00%	0.00%	0.00%	0.00%	16.13%	3.03%
出國	0.00%	0.00%	0.00%	0.97%	11.76%	0.00%
論文	0.00%	0.00%	5.51%	12.68%	75.00%	0.00%
適應不良	0.00%	0.00%	0.00%	0.00%	20.00%	0.00%
家人傷病	0.00%	0.00%	0.05%	3.23%	29.41%	0.00%
考試訓練	0.00%	0.00%	0.00%	0.00%	12.50%	0.00%
其他	0.00%	2.05%	8.56%	22.52%	96.67%	39.39%

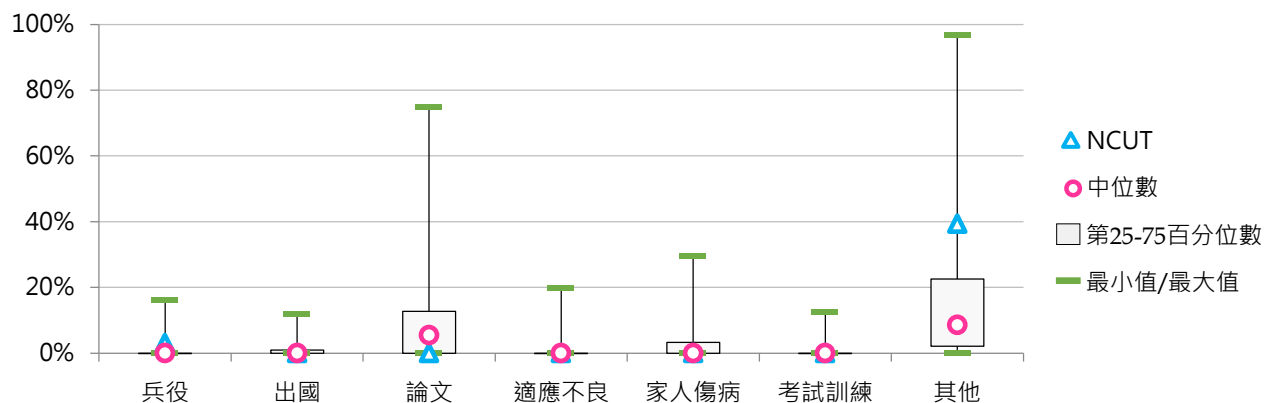
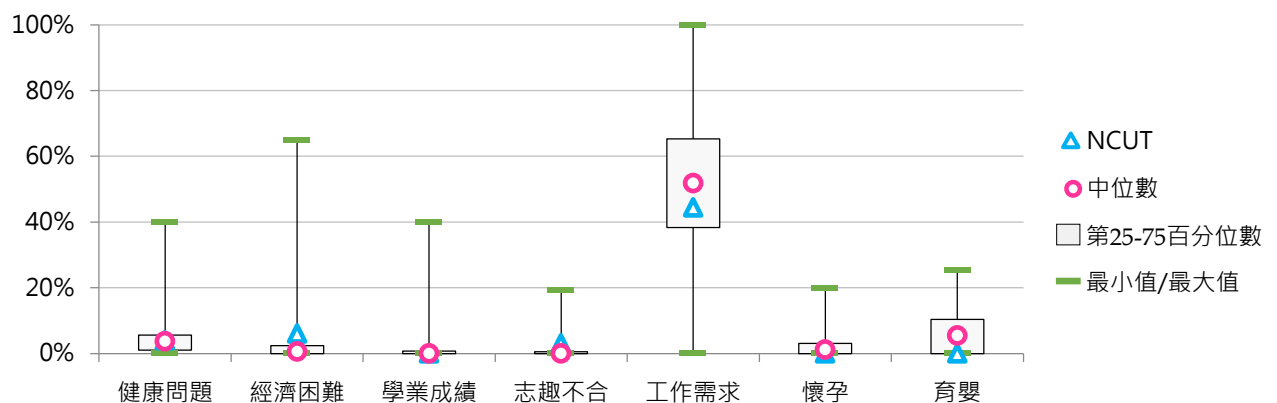

四、博士班休學學生

(一) 博士班休學學生占比

< 博士班休學學生數 / [博士班在學學生數+休學學生數+退學學生數] >

1. 107學年度各類型學校【博士班休學學生占比】最低前三校

公立大學		私立大學		公立技專		私立技專	
NUU	8.57%	MDU	3.45%	NKUST	12.86%	HK	0.00%
NTSU	13.98%	ISU	8.19%	NFU	15.46%	MCUT	3.23%
NTTU	15.32%	PU	11.32%	NCUT	17.39%	STU	6.49%

2. 105 ~ 107學年度博士班休學學生占比 - 不同類型學校

學年度	全國學校	公立學校	私立學校	大學校院	技專校院	NCUT
105	19.11%	19.70%	18.50%	19.72%	16.66%	--
106	17.65%	18.52%	16.77%	19.09%	12.79%	2.70%
107	18.14%	19.67%	16.57%	19.00%	15.23%	17.39%

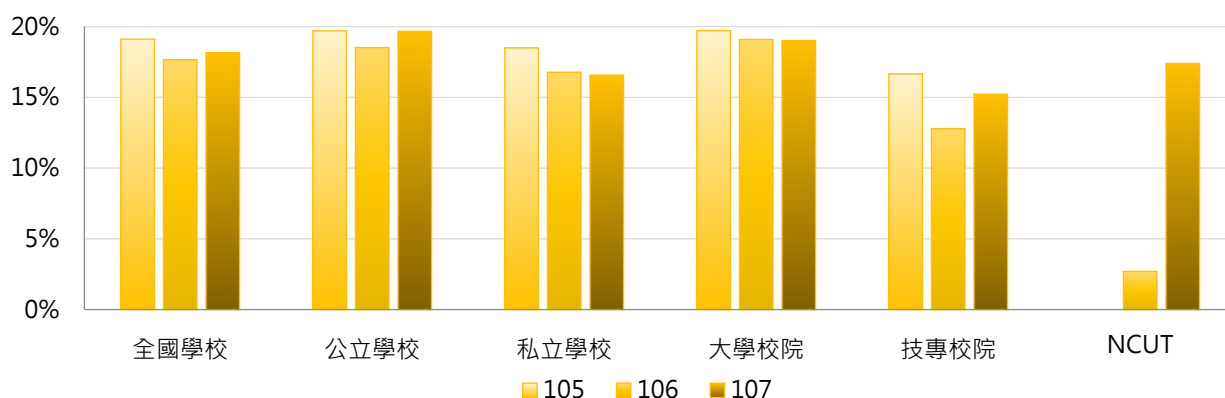

學年度	全國學校	公立大學	私立大學	公立技專	私立技專	NCUT
105	19.11%	20.48%	18.93%	16.68%	16.64%	--
106	17.65%	19.53%	18.63%	15.01%	10.56%	2.70%
107	18.14%	19.66%	18.31%	19.70%	10.76%	17.39%

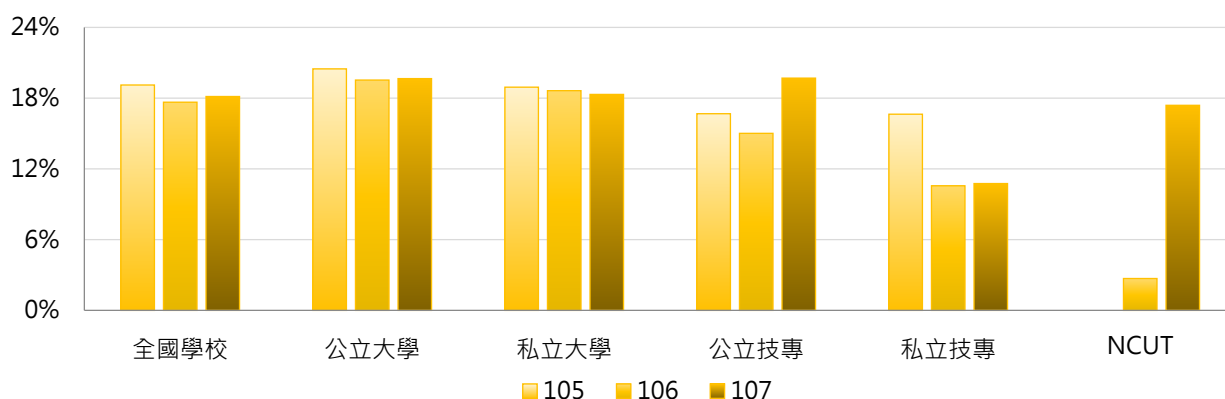

3. 105 ~ 107學年度博士班休學學生占比 - 不同區域學校

學年度	全國學校	北部區域	中部區域	南部區域	其他區域	NCUT
105	19.11%	19.60%	18.53%	17.79%	25.34%	--
106	17.65%	18.28%	14.48%	18.66%	23.21%	2.70%
107	18.14%	19.21%	15.77%	18.02%	21.12%	17.39%

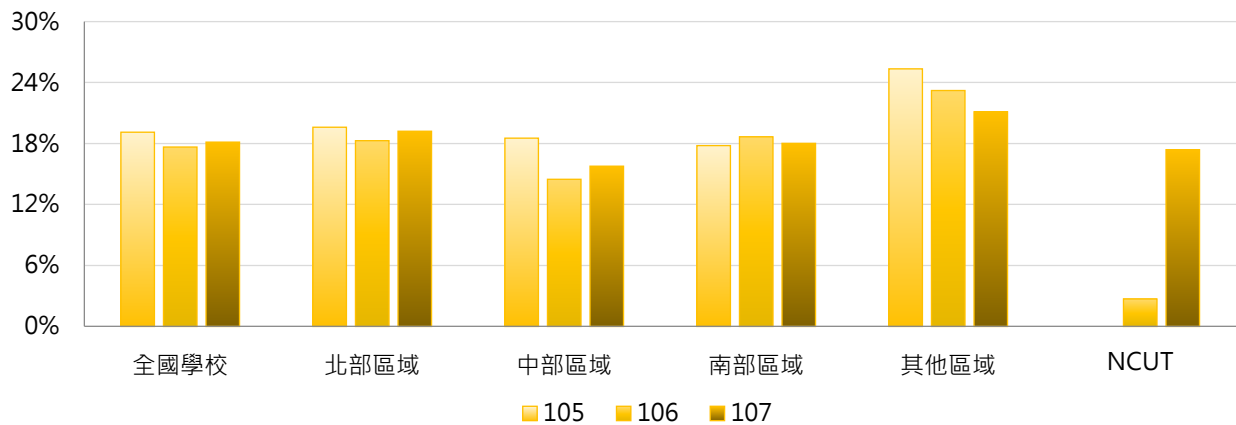

4. 105 ~ 107學年度博士班休學學生占比 - 排序百分位數

學年度	最小值	第25百分位數	中位數	第75百分位數	最大值	NCUT
105	6.38%	15.38%	18.55%	22.01%	36.77%	--
106	0.00%	13.60%	17.83%	21.46%	46.41%	2.70%
107	0.00%	15.28%	17.66%	21.63%	37.50%	17.39%

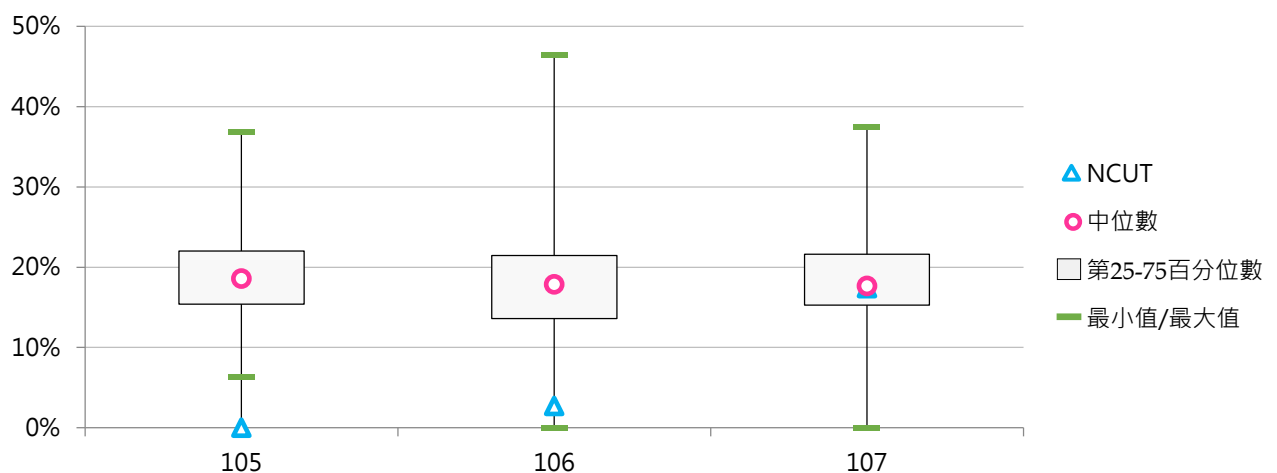



(二) 博士班休學原因百分比

< 博士班特定原因之休學學生數 / 博士班休學學生數 >

1. 105學年度博士班休學原因百分比 - 不同類型學校

休學原因	全國學校	公立學校	私立學校	大學校院	技專校院	NCUT
健康問題	6.7%	6.2%	7.3%	5.3%	12.8%	--
經濟困難	4.5%	4.3%	4.7%	3.4%	8.8%	--
學業成績	7.0%	5.4%	8.8%	7.0%	7.4%	--
志趣不合	2.2%	3.4%	0.9%	2.4%	1.2%	--
工作需求	39.9%	37.0%	42.9%	39.4%	42.0%	--
懷孕	1.3%	1.4%	1.2%	1.5%	0.6%	--
育嬰	8.6%	12.6%	4.4%	9.3%	5.5%	--
其他	29.7%	29.8%	29.7%	31.7%	21.6%	--

休學原因	全國學校	公立大學	私立大學	公立技專	私立技專	NCUT
健康問題	6.7%	6.2%	4.3%	6.2%	20.3%	--
經濟困難	4.5%	1.9%	5.0%	13.3%	3.6%	--
學業成績	7.0%	5.9%	8.0%	3.1%	12.3%	--
志趣不合	2.2%	3.7%	1.1%	2.3%	0.0%	--
工作需求	39.9%	36.4%	42.4%	39.4%	45.1%	--
懷孕	1.3%	1.5%	1.5%	1.2%	0.0%	--
育嬰	8.6%	13.6%	5.0%	8.7%	2.0%	--
其他	29.7%	30.9%	32.7%	25.8%	16.8%	--

2. 105學年度博士班休學原因百分比 - 排序百分位數

休學原因	最小值	第25百分位數	中位數	第75百分位數	最大值	NCUT
健康問題	0.00%	1.13%	3.65%	6.75%	100.00%	--
經濟困難	0.00%	0.00%	0.86%	3.46%	85.71%	--
學業成績	0.00%	0.00%	0.16%	7.29%	62.50%	--
志趣不合	0.00%	0.00%	0.00%	1.26%	22.22%	--
工作需求	0.00%	24.76%	36.17%	54.68%	100.00%	--
懷孕	0.00%	0.00%	0.63%	1.86%	12.50%	--
育嬰	0.00%	1.52%	7.05%	13.49%	50.00%	--
其他	0.00%	12.89%	25.17%	44.72%	100.00%	--

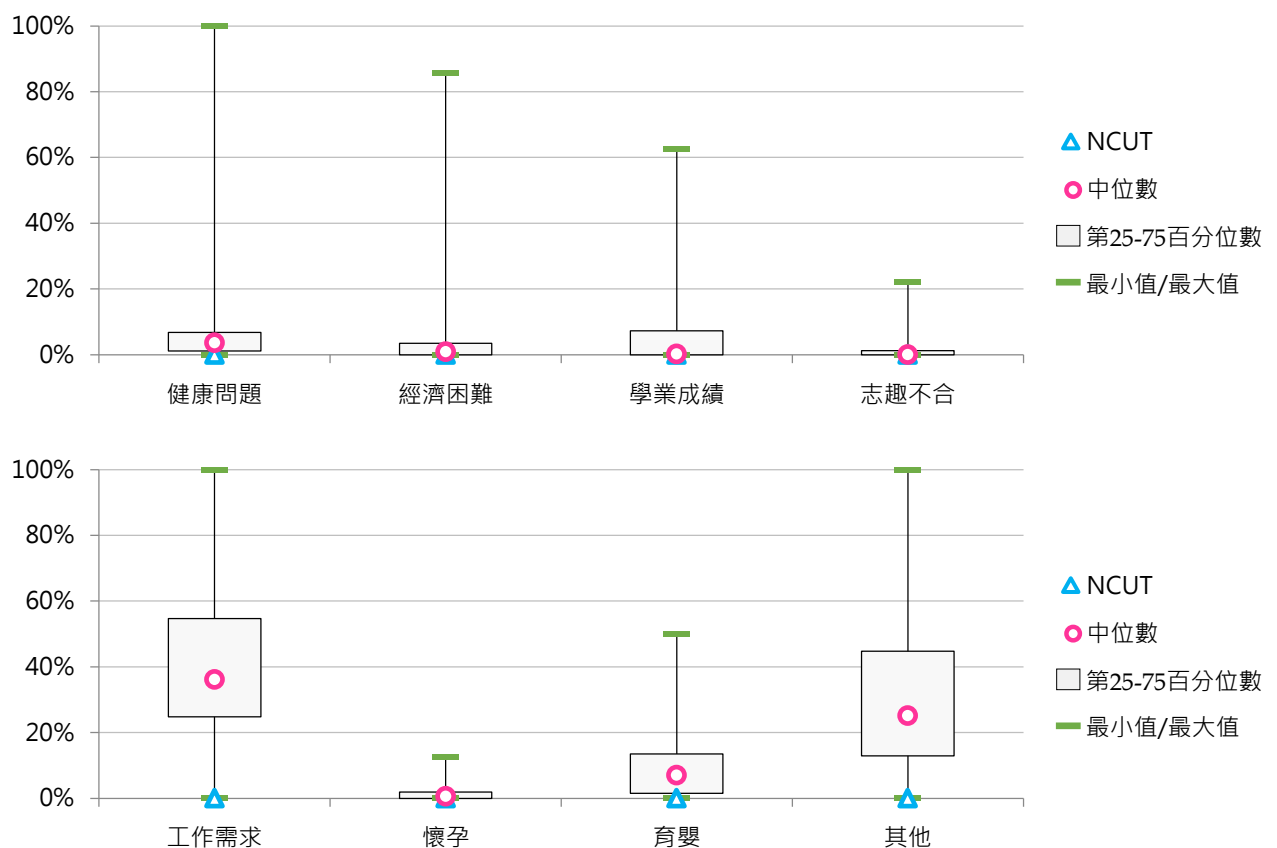

3. 106學年度博士班休學原因百分比 - 不同類型學校

休學原因	全國學校	公立學校	私立學校	大學校院	技專校院	NCUT
健康問題	6.3%	5.4%	7.3%	6.6%	5.4%	0.0%
經濟困難	3.8%	3.4%	4.2%	3.2%	5.8%	0.0%
學業成績	3.3%	3.6%	3.1%	1.9%	8.8%	0.0%
志趣不合	1.2%	1.4%	1.0%	1.2%	1.1%	0.0%
工作需求	39.1%	38.1%	40.1%	36.5%	48.9%	100.0%
懷孕	1.2%	1.3%	1.1%	1.4%	0.3%	0.0%
育嬰	8.9%	13.1%	4.3%	9.8%	5.6%	0.0%
兵役	1.8%	2.3%	1.4%	1.7%	2.4%	0.0%
出國	1.0%	1.0%	1.1%	1.3%	0.2%	0.0%
論文	13.1%	10.9%	15.5%	15.9%	2.6%	0.0%
適應不良	0.0%	0.0%	0.0%	0.0%	0.0%	0.0%
家人傷病	2.7%	2.8%	2.5%	2.2%	4.4%	0.0%
考試訓練	0.2%	0.4%	0.0%	0.2%	0.1%	0.0%
其他	17.4%	16.5%	18.3%	18.1%	14.4%	0.0%

休學原因	全國學校	公立大學	私立大學	公立技專	私立技專	NCUT
健康問題	6.3%	5.4%	7.8%	5.4%	5.3%	0.0%
經濟困難	3.8%	2.4%	4.0%	6.5%	4.8%	0.0%
學業成績	3.3%	2.0%	1.8%	9.0%	8.6%	0.0%
志趣不合	1.2%	1.4%	1.0%	1.2%	1.1%	0.0%
工作需求	39.1%	35.4%	37.6%	47.5%	50.7%	100.0%
懷孕	1.2%	1.5%	1.4%	0.6%	0.0%	0.0%
育嬰	8.9%	14.4%	5.0%	8.7%	1.5%	0.0%
兵役	1.8%	2.2%	1.1%	2.4%	2.5%	0.0%
出國	1.0%	1.2%	1.4%	0.3%	0.0%	0.0%
論文	13.1%	13.0%	18.8%	3.5%	1.5%	0.0%
適應不良	0.0%	0.0%	0.0%	0.0%	0.0%	0.0%
家人傷病	2.7%	2.9%	1.5%	2.3%	7.1%	0.0%
考試訓練	0.2%	0.4%	0.0%	0.1%	0.0%	0.0%
其他	17.4%	17.6%	18.6%	12.6%	16.7%	0.0%



4. 106學年度博士班休學原因百分比 - 排序百分位數

休學原因	最小值	第25百分位數	中位數	第75百分位數	最大值	NCUT
健康問題	0.00%	1.29%	4.17%	7.45%	66.67%	0.00%
經濟困難	0.00%	0.00%	1.28%	3.42%	40.00%	0.00%
學業成績	0.00%	0.00%	0.05%	2.70%	30.77%	0.00%
志趣不合	0.00%	0.00%	0.00%	0.57%	11.27%	0.00%
工作需求	0.00%	27.54%	35.14%	50.70%	100.00%	100.00%
懷孕	0.00%	0.00%	0.60%	1.52%	12.50%	0.00%
育嬰	0.00%	0.00%	8.55%	13.39%	50.00%	0.00%
兵役	0.00%	0.00%	0.00%	3.09%	14.29%	0.00%
出國	0.00%	0.00%	0.00%	1.52%	10.32%	0.00%
論文	0.00%	0.74%	7.14%	18.80%	100.00%	0.00%
適應不良	0.00%	0.00%	0.00%	0.00%	0.53%	0.00%
家人傷病	0.00%	0.00%	0.00%	1.03%	50.00%	0.00%
考試訓練	0.00%	0.00%	0.00%	0.00%	10.91%	0.00%
其他	0.00%	5.96%	12.21%	25.00%	80.00%	0.00%

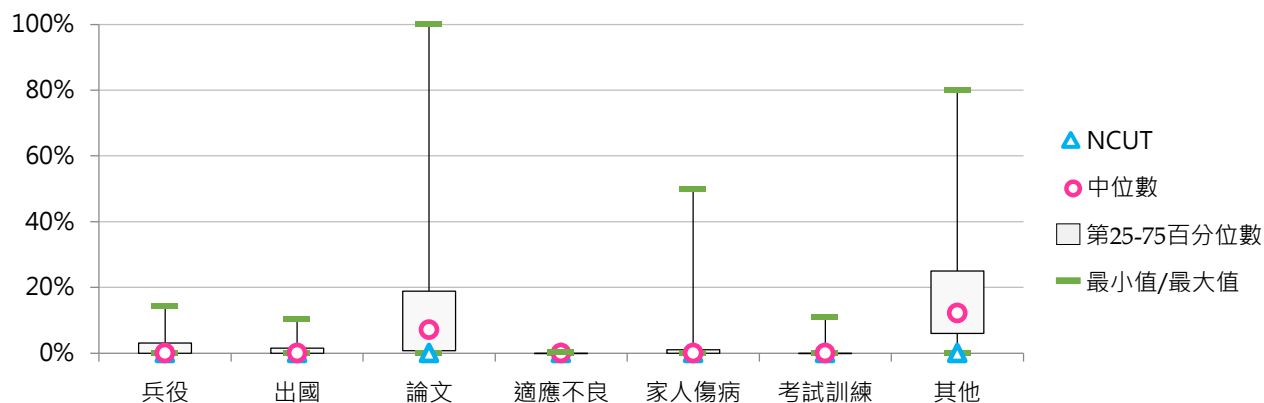
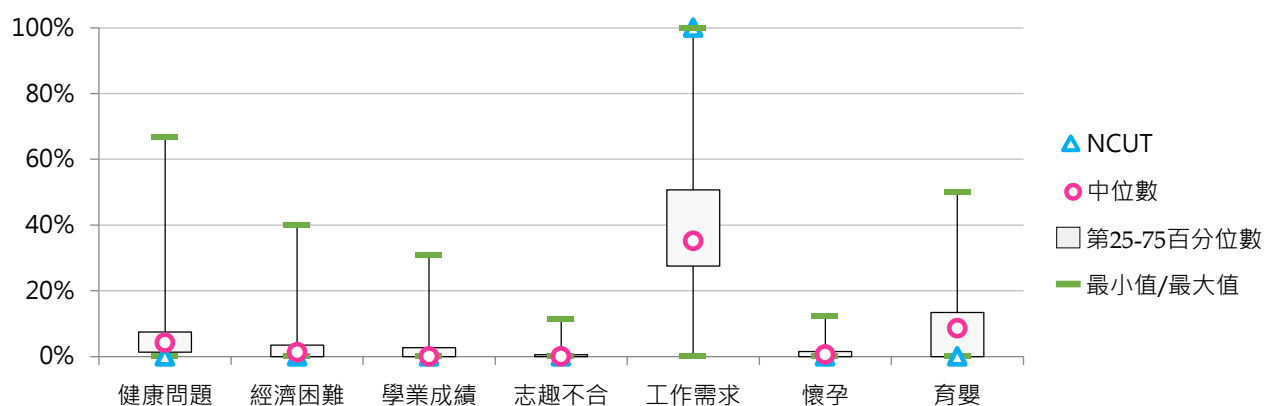



5. 107學年度博士班休學原因百分比 - 不同類型學校

休學原因	全國學校	公立學校	私立學校	大學校院	技專校院	NCUT
健康問題	7.4%	4.6%	10.3%	8.1%	4.6%	0.0%
經濟困難	3.5%	2.3%	4.7%	2.3%	7.5%	0.0%
學業成績	2.8%	3.1%	2.5%	2.0%	5.7%	0.0%
志趣不合	0.5%	0.7%	0.3%	0.5%	0.3%	0.0%
工作需求	39.7%	41.8%	37.5%	36.5%	51.1%	75.0%
懷孕	0.9%	1.4%	0.4%	1.0%	0.6%	0.0%
育嬰	8.1%	11.0%	5.1%	8.6%	6.3%	0.0%
兵役	1.6%	1.8%	1.3%	1.5%	1.8%	0.0%
出國	1.3%	1.3%	1.2%	1.6%	0.0%	0.0%
論文	18.6%	14.3%	23.1%	21.7%	7.4%	0.0%
適應不良	0.2%	0.3%	0.0%	0.2%	0.0%	0.0%
家人傷病	3.5%	4.7%	2.2%	3.2%	4.3%	25.0%
考試訓練	0.3%	0.3%	0.4%	0.4%	0.0%	0.0%
其他	11.8%	12.5%	11.1%	12.2%	10.4%	0.0%

休學原因	全國學校	公立大學	私立大學	公立技專	私立技專	NCUT
健康問題	7.4%	5.1%	11.3%	2.9%	6.5%	0.0%
經濟困難	3.5%	1.4%	3.2%	5.3%	10.0%	0.0%
學業成績	2.8%	2.3%	1.6%	5.7%	5.7%	0.0%
志趣不合	0.5%	0.7%	0.3%	0.6%	0.0%	0.0%
工作需求	39.7%	39.1%	33.8%	50.8%	51.4%	75.0%
懷孕	0.9%	1.5%	0.4%	1.1%	0.0%	0.0%
育嬰	8.1%	12.0%	5.1%	7.5%	5.0%	0.0%
兵役	1.6%	1.8%	1.2%	1.9%	1.6%	0.0%
出國	1.3%	1.7%	1.5%	0.1%	0.0%	0.0%
論文	18.6%	16.6%	27.0%	6.2%	8.7%	0.0%
適應不良	0.2%	0.4%	0.0%	0.0%	0.0%	0.0%
家人傷病	3.5%	4.5%	2.0%	5.4%	3.1%	25.0%
考試訓練	0.3%	0.4%	0.5%	0.1%	0.0%	0.0%
其他	11.8%	12.5%	12.0%	12.6%	8.0%	0.0%



6. 107學年度博士班休學原因百分比 - 排序百分位數

休學原因	最小值	第25百分位數	中位數	第75百分位數	最大值	NCUT
健康問題	0.00%	1.98%	4.46%	7.41%	100.00%	0.00%
經濟困難	0.00%	0.00%	1.09%	3.13%	40.00%	0.00%
學業成績	0.00%	0.00%	0.26%	2.15%	36.36%	0.00%
志趣不合	0.00%	0.00%	0.00%	0.00%	12.57%	0.00%
工作需求	0.00%	25.67%	38.43%	52.12%	100.00%	75.00%
懷孕	0.00%	0.00%	0.18%	1.13%	6.82%	0.00%
育嬰	0.00%	0.00%	6.08%	13.72%	40.00%	0.00%
兵役	0.00%	0.00%	0.00%	2.51%	12.50%	0.00%
出國	0.00%	0.00%	0.05%	1.74%	11.29%	0.00%
論文	0.00%	4.46%	15.48%	25.64%	100.00%	0.00%
適應不良	0.00%	0.00%	0.00%	0.00%	10.00%	0.00%
家人傷病	0.00%	0.00%	0.70%	4.86%	30.00%	25.00%
考試訓練	0.00%	0.00%	0.00%	0.00%	8.00%	0.00%
其他	0.00%	0.15%	9.20%	16.44%	53.85%	0.00%

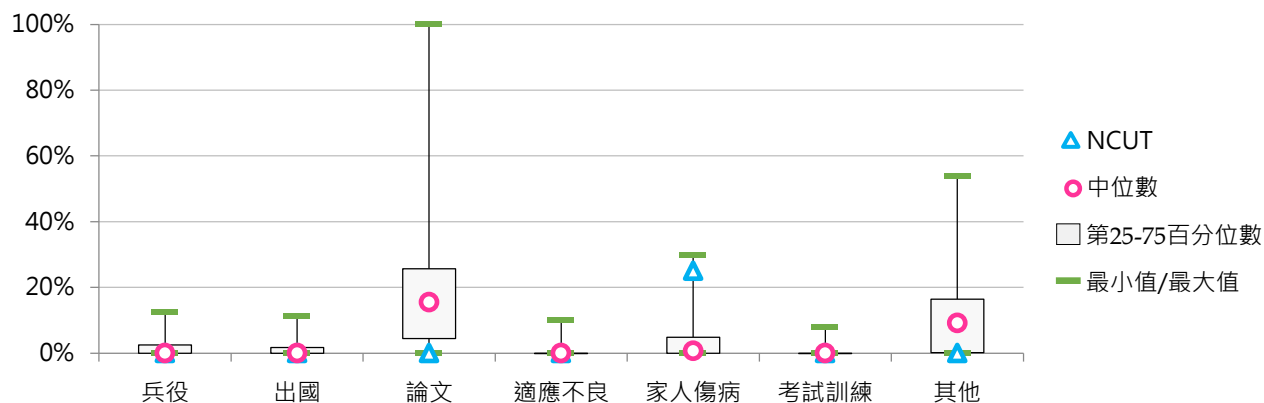
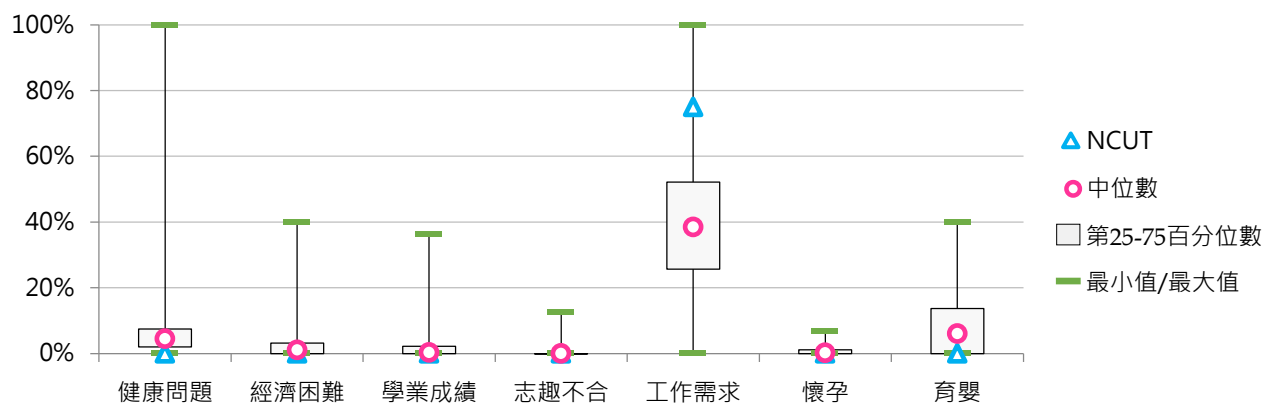

五、專科部休學學生

(一) 五專休學學生占比

< 五專休學學生數 / [五專在學學生數 + 休學學生數 + 退學學生數] >

1. 107學年度各類型學校【五專休學學生占比】最低前三校

公立大學		私立大學		公立技專		私立技專	
TNNUA	5.26%	UKN	2.82%	NTUT	0.00%	UCH	0.00%
TNUA	7.51%	--	--	NTIN	1.10%	HK	0.37%
--	--	--	--	NKUST	1.85%	CGUST	0.86%

2. 105 ~ 107學年度五專休學學生占比 - 不同類型學校

學年度	全國學校	公立學校	私立學校	大學校院	技專校院	NCUT
105	7.90%	3.88%	8.65%	3.74%	8.16%	--
106	7.36%	5.08%	7.80%	6.97%	7.39%	--
107	6.20%	4.94%	6.53%	5.20%	6.26%	--

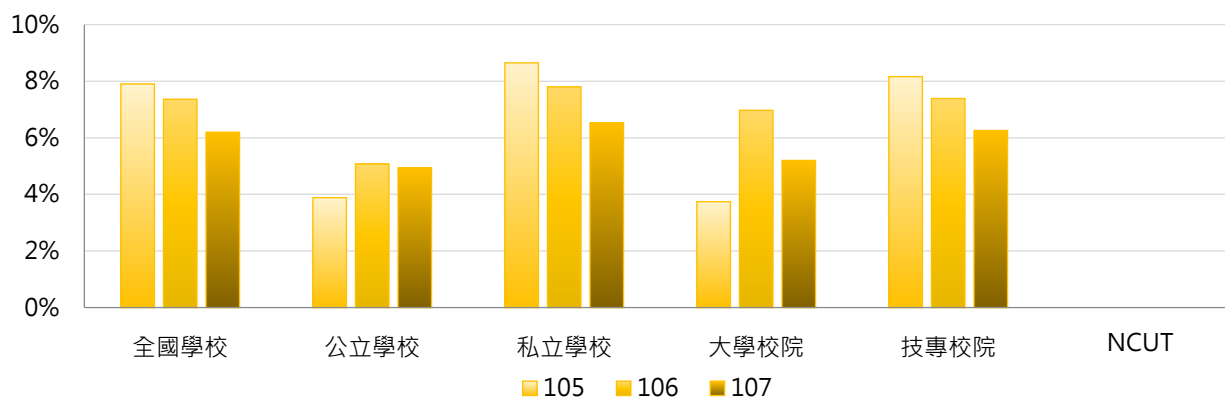

學年度	全國學校	公立大學	私立大學	公立技專	私立技專	NCUT
105	7.90%	4.24%	2.74%	3.76%	8.79%	--
106	7.36%	9.02%	2.88%	3.76%	7.92%	--
107	6.20%	6.39%	2.82%	4.62%	6.62%	--

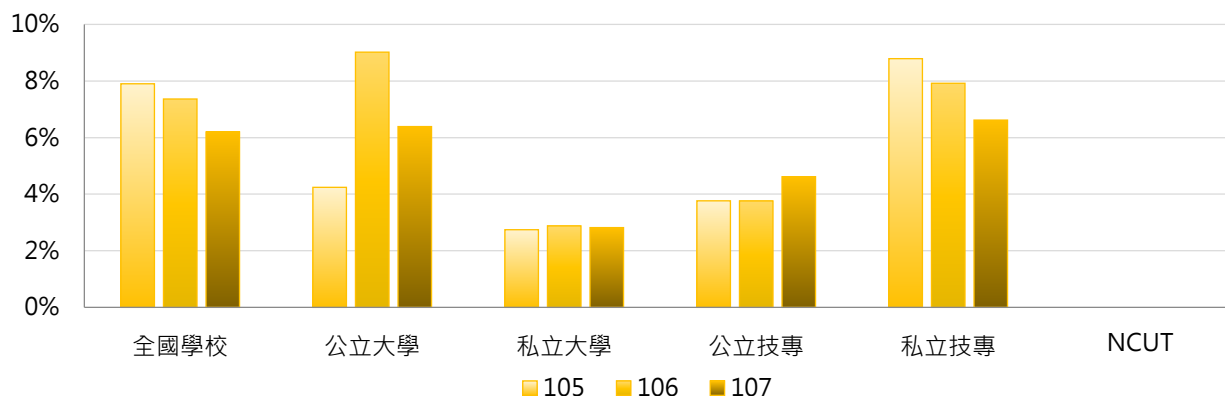

3. 105 ~ 107學年度五專休學學生占比 - 不同區域學校

學年度	全國學校	北部區域	中部區域	南部區域	其他區域	NCUT
105	7.90%	9.47%	5.62%	6.99%	4.94%	--
106	7.36%	10.28%	4.26%	4.36%	7.19%	--
107	6.20%	7.38%	4.44%	5.12%	6.45%	--

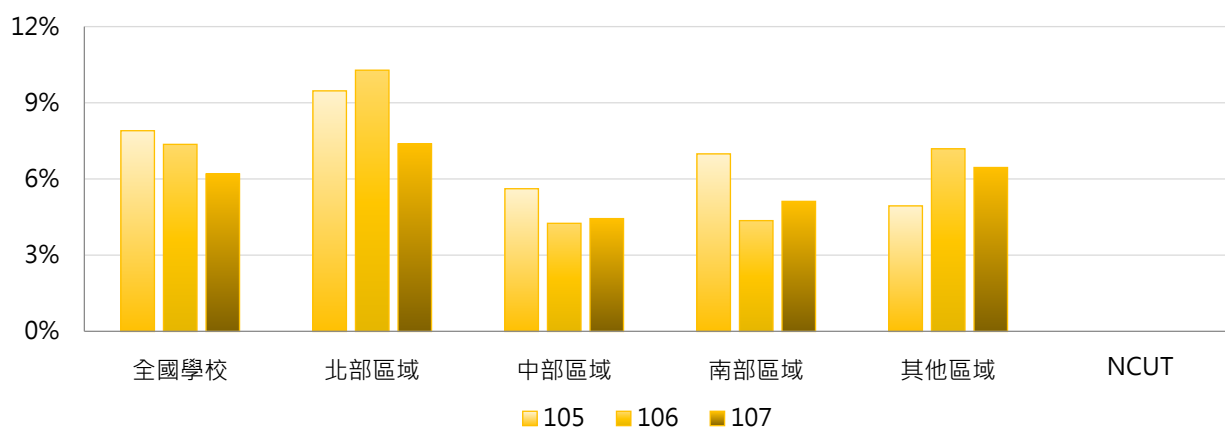

4. 105 ~ 107學年度五專休學學生占比 - 排序百分位數

學年度	最小值	第25百分位數	中位數	第75百分位數	最大值	NCUT
105	0.00%	2.53%	3.97%	6.98%	100.00%	--
106	0.00%	2.27%	3.90%	7.54%	100.00%	--
107	0.00%	2.46%	4.73%	8.21%	33.33%	--

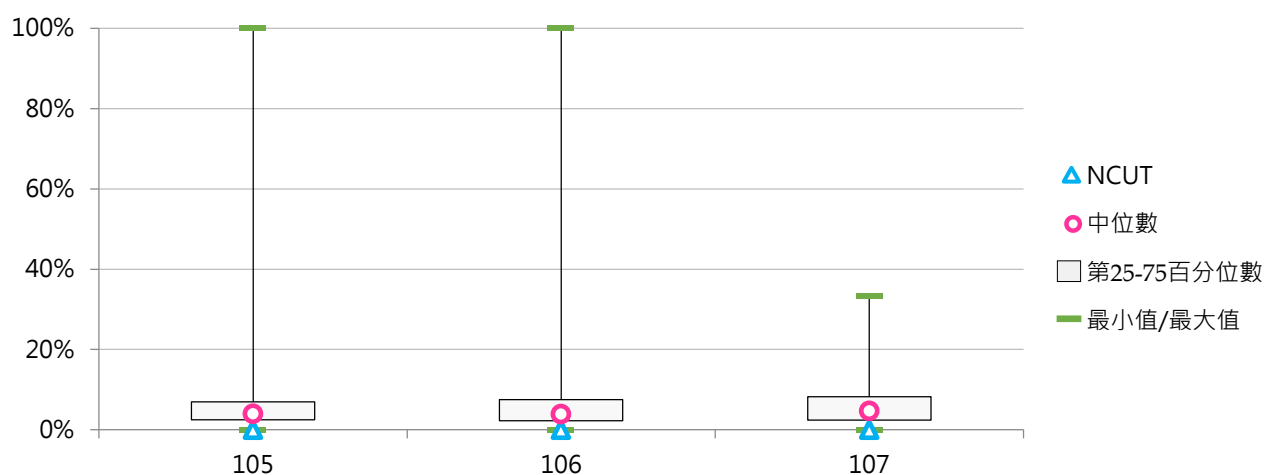



(二) 五專休學原因百分比

< 五專特定原因之休學學生數 / 五專休學學生數 >

1. 105學年度五專休學原因百分比 - 不同類型學校

休學原因	全國學校	公立學校	私立學校	大學校院	技專校院	NCUT
健康問題	8.2%	7.9%	8.2%	1.7%	8.6%	--
經濟困難	6.5%	6.1%	6.5%	1.7%	6.8%	--
學業成績	9.9%	10.1%	9.8%	4.2%	10.2%	--
志趣不合	33.4%	41.4%	31.9%	64.2%	31.4%	--
工作需求	9.2%	3.2%	10.3%	2.3%	9.6%	--
懷孕	0.6%	0.1%	0.7%	0.0%	0.7%	--
育嬰	0.4%	0.0%	0.4%	0.0%	0.4%	--
其他	31.9%	31.1%	32.1%	26.0%	32.3%	--

休學原因	全國學校	公立大學	私立大學	公立技專	私立技專	NCUT
健康問題	8.2%	0.0%	5.1%	10.6%	8.3%	--
經濟困難	6.5%	0.0%	5.1%	8.2%	6.6%	--
學業成績	9.9%	6.3%	0.0%	11.4%	10.1%	--
志趣不合	33.4%	71.7%	49.1%	31.3%	31.5%	--
工作需求	9.2%	0.0%	6.9%	4.3%	10.4%	--
懷孕	0.6%	0.0%	0.0%	0.1%	0.7%	--
育嬰	0.4%	0.0%	0.0%	0.1%	0.4%	--
其他	31.9%	22.1%	33.7%	34.1%	32.0%	--

2. 105學年度五專休學原因百分比 - 排序百分位數

休學原因	最小值	第25百分位數	中位數	第75百分位數	最大值	NCUT
健康問題	0.00%	2.82%	6.67%	11.39%	30.00%	--
經濟困難	0.00%	2.22%	4.92%	7.41%	66.67%	--
學業成績	0.00%	0.00%	6.23%	12.50%	53.52%	--
志趣不合	0.28%	15.00%	31.03%	50.00%	100.00%	--
工作需求	0.00%	1.64%	7.67%	12.24%	33.33%	--
懷孕	0.00%	0.00%	0.00%	0.82%	6.67%	--
育嬰	0.00%	0.00%	0.00%	0.31%	5.08%	--
其他	0.00%	17.22%	30.95%	44.00%	77.78%	--

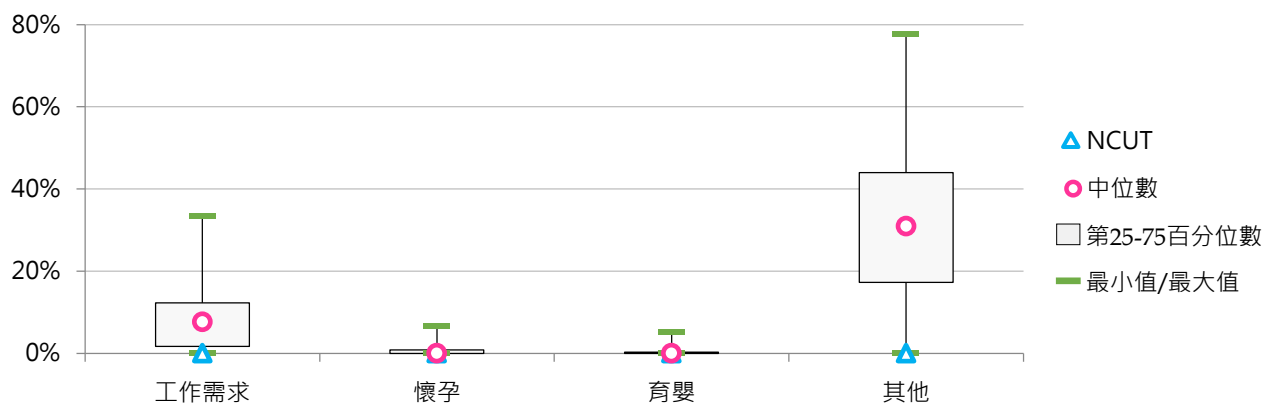
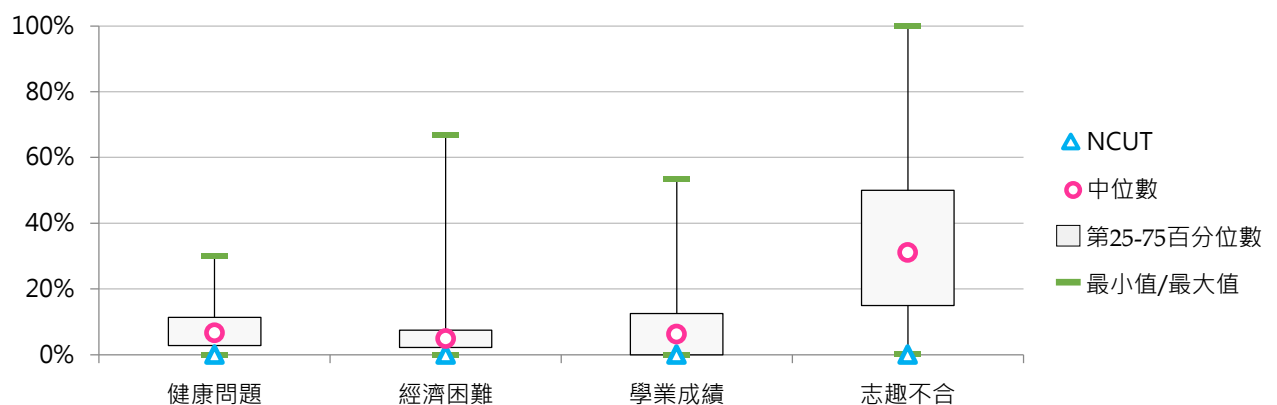



3. 106學年度五專休學原因百分比 - 不同類型學校

休學原因	全國學校	公立學校	私立學校	大學校院	技專校院	NCUT
健康問題	7.6%	6.5%	7.8%	3.6%	7.8%	--
經濟困難	5.2%	7.0%	4.8%	0.9%	5.5%	--
學業成績	11.6%	9.5%	12.0%	8.0%	11.8%	--
志趣不合	29.1%	29.7%	28.9%	22.9%	29.5%	--
工作需求	11.2%	5.6%	12.3%	2.4%	11.8%	--
懷孕	0.8%	0.0%	0.9%	0.0%	0.8%	--
育嬰	0.5%	0.2%	0.6%	0.0%	0.5%	--
兵役	3.7%	1.6%	4.2%	0.4%	4.0%	--
出國	5.3%	18.4%	2.6%	46.0%	2.5%	--
論文	0.0%	0.0%	0.0%	0.0%	0.0%	--
適應不良	1.3%	0.8%	1.4%	0.5%	1.3%	--
家人傷病	0.7%	2.7%	0.3%	0.9%	0.7%	--
考試訓練	0.2%	0.4%	0.1%	0.2%	0.2%	--
其他	23.0%	17.4%	24.2%	14.2%	23.6%	--







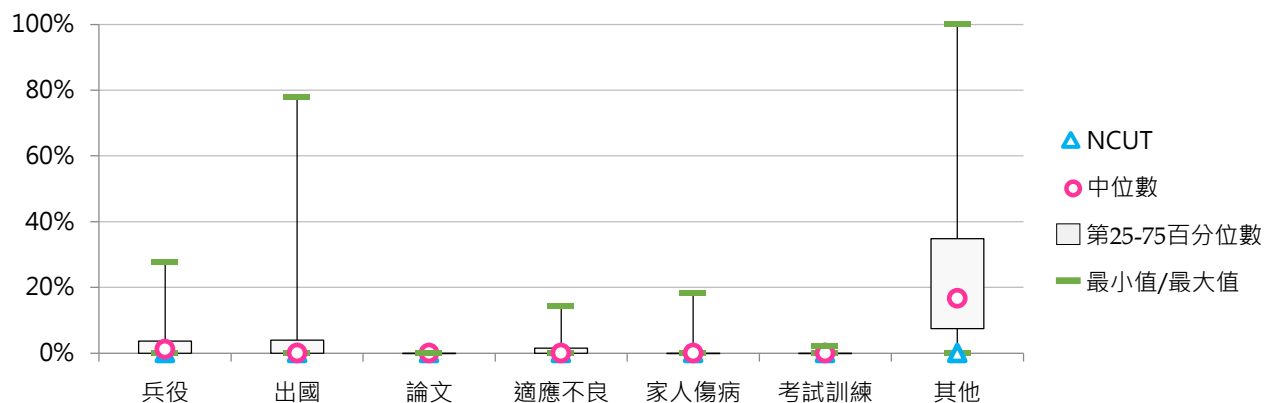
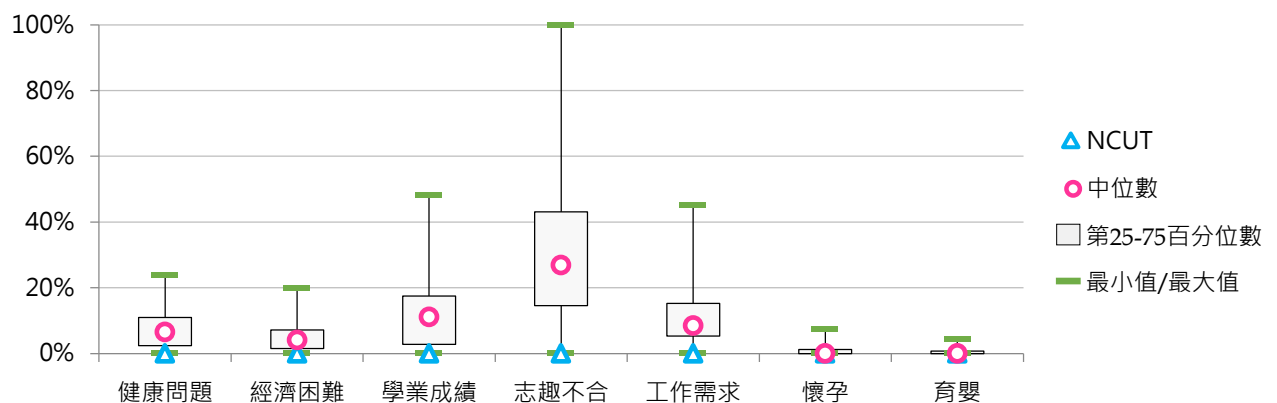































































休學原因	全國學校	公立大學	私立大學	公立技專	私立技專	NCUT
健康問題	7.6%	0.0%	10.9%	8.7%	7.7%	--
經濟困難	5.2%	0.0%	2.7%	9.4%	4.9%	--
學業成績	11.6%	11.1%	1.6%	8.9%	12.3%	--
志趣不合	29.1%	5.2%	58.5%	37.9%	28.2%	--
工作需求	11.2%	0.0%	7.1%	7.5%	12.4%	--
懷孕	0.8%	0.0%	0.0%	0.1%	0.9%	--
育嬰	0.5%	0.0%	0.0%	0.3%	0.6%	--
兵役	3.7%	0.0%	1.1%	2.2%	4.2%	--
出國	5.3%	66.5%	4.9%	2.4%	2.5%	--
論文	0.0%	0.0%	0.0%	0.0%	0.0%	--
適應不良	1.3%	0.0%	1.6%	1.1%	1.4%	--
家人傷病	0.7%	0.0%	2.7%	3.6%	0.2%	--
考試訓練	0.2%	0.0%	0.5%	0.6%	0.1%	--
其他	23.0%	17.2%	8.2%	17.4%	24.6%	--







































































4. 106學年度五專休學原因百分比 - 排序百分位數

休學原因	最小值	第25百分位數	中位數	第75百分位數	最大值	NCUT
健康問題	0.00%	2.38%	6.49%	10.96%	23.81%	--
經濟困難	0.00%	1.52%	4.08%	7.15%	20.00%	--
學業成績	0.00%	2.81%	11.11%	17.50%	48.10%	--
志趣不合	0.00%	14.55%	26.87%	43.11%	100.00%	--
工作需求	0.00%	5.33%	8.43%	15.27%	45.31%	--
懷孕	0.00%	0.00%	0.00%	1.23%	7.41%	--
育嬰	0.00%	0.00%	0.00%	0.72%	4.42%	--
兵役	0.00%	0.00%	1.20%	3.66%	27.66%	--
出國	0.00%	0.00%	0.00%	3.91%	77.78%	--
論文	0.00%	0.00%	0.00%	0.00%	0.00%	--
適應不良	0.00%	0.00%	0.00%	1.54%	14.29%	--
家人傷病	0.00%	0.00%	0.00%	0.00%	18.31%	--
考試訓練	0.00%	0.00%	0.00%	0.00%	2.08%	--
其他	0.00%	7.43%	16.67%	34.83%	100.00%	--



5. 107學年度五專休學原因百分比 - 不同類型學校

休學原因	全國學校	公立學校	私立學校	大學校院	技專校院	NCUT
健康問題	9.5% 	14.6% 	8.2% 	7.6% 	9.6% 	--
經濟困難	5.0% 	2.4% 	5.7% 	1.1% 	5.3% 	--
學業成績	13.1% 	10.1% 	13.8% 	1.9% 	13.8% 	--
志趣不合	28.9% 	25.5% 	29.8% 	20.9% 	29.4% 	--
工作需求	11.7% 	3.9% 	13.7% 	1.9% 	12.4% 	--
懷孕	0.6% 	0.0% 	0.8% 	0.0% 	0.7% 	--
育嬰	0.5% 	0.1% 	0.6% 	0.0% 	0.5% 	--
兵役	4.2% 	2.0% 	4.7% 	0.0% 	4.5% 	--
出國	5.3% 	15.9% 	2.8% 	47.5% 	2.7% 	--
論文	0.0% 	0.0% 	0.0% 	0.0% 	0.0% 	--
適應不良	3.6% 	7.6% 	2.6% 	5.2% 	3.5% 	--
家人傷病	0.4% 	1.1% 	0.2% 	0.0% 	0.4% 	--
考試訓練	0.3% 	0.4% 	0.3% 	0.2% 	0.3% 	--
其他	16.8% 	16.3% 	16.9% 	13.8% 	17.0% 	--

休學原因	全國學校	公立大學	私立大學	公立技專	私立技專	NCUT
健康問題	9.5% 	3.8% 	15.2% 	17.3% 	8.0% 	--
經濟困難	5.0% 	0.0% 	3.4% 	2.9% 	5.7% 	--
學業成績	13.1% 	0.0% 	5.6% 	12.7% 	14.0% 	--
志趣不合	28.9% 	15.0% 	32.6% 	28.1% 	29.7% 	--
工作需求	11.7% 	0.0% 	5.6% 	4.9% 	13.9% 	--
懷孕	0.6% 	0.0% 	0.0% 	0.0% 	0.8% 	--
育嬰	0.5% 	0.0% 	0.0% 	0.2% 	0.6% 	--
兵役	4.2% 	0.0% 	0.0% 	2.5% 	4.8% 	--
出國	5.3% 	68.7% 	5.1% 	2.7% 	2.7% 	--
論文	0.0% 	0.0% 	0.0% 	0.0% 	0.0% 	--
適應不良	3.6% 	5.0% 	5.6% 	8.3% 	2.6% 	--
家人傷病	0.4% 	0.0% 	0.0% 	1.3% 	0.2% 	--
考試訓練	0.3% 	0.0% 	0.6% 	0.5% 	0.3% 	--
其他	16.8% 	7.5% 	26.4% 	18.5% 	16.7% 	--

6. 107學年度五專休學原因百分比 - 排序百分位數

休學原因	最小值	第25百分位數	中位數	第75百分位數	最大值	NCUT
健康問題	0.00%	2.23%	6.78%	11.55%	100.00%	--
經濟困難	0.00%	0.00%	3.90%	8.01%	20.59%	--
學業成績	0.00%	1.99%	8.62%	18.43%	100.00%	--
志趣不合	0.00%	15.20%	26.42%	37.36%	100.00%	--
工作需求	0.00%	3.72%	7.55%	16.55%	60.00%	--
懷孕	0.00%	0.00%	0.00%	0.98%	4.69%	--
育嬰	0.00%	0.00%	0.00%	0.36%	4.60%	--
兵役	0.00%	0.00%	1.51%	6.67%	27.83%	--
出國	0.00%	0.00%	0.85%	3.56%	92.31%	--
論文	0.00%	0.00%	0.00%	0.00%	0.00%	--
適應不良	0.00%	0.00%	0.62%	2.82%	50.00%	--
家人傷病	0.00%	0.00%	0.00%	0.00%	9.66%	--
考試訓練	0.00%	0.00%	0.00%	0.12%	3.12%	--
其他	0.00%	4.88%	13.77%	24.57%	71.69%	--

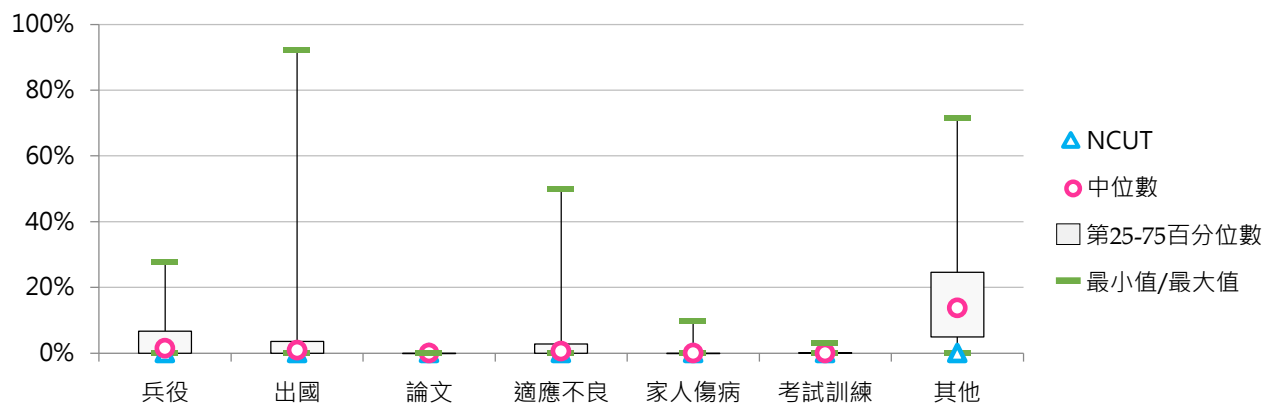
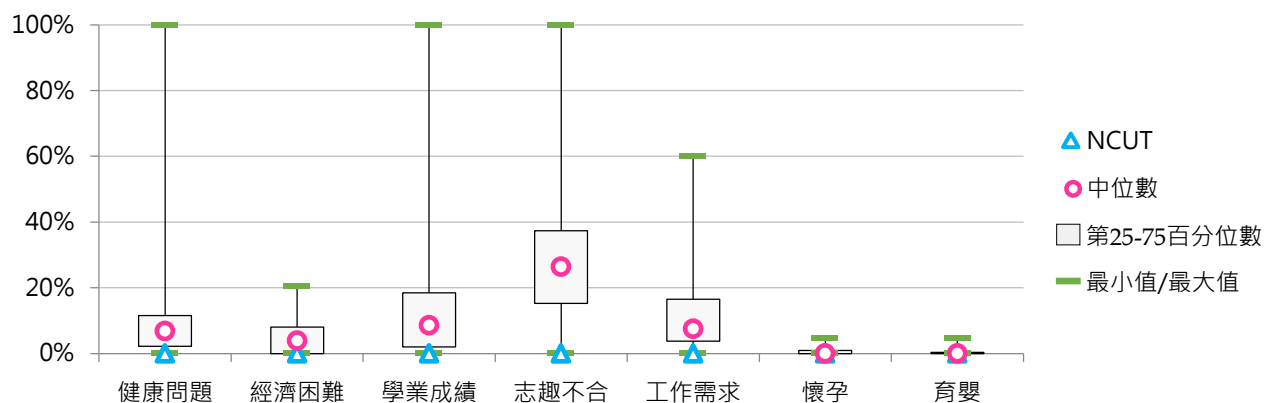

(三) 二專(日間)休學學生占比

< 二專(日間)休學學生數 / [二專(日間)在學學生數+休學學生數+退學學生數] >

1. 107學年度各類型學校【二專(日間)休學學生占比】最低前三校

公立大學		私立大學		公立技專		私立技專	
--	--	UKN	27.27%	NUTC	0.00%	MUST	0.00%
--	--	--	--	NTIN	3.28%	TPCU	0.00%
--	--	--	--	NTC	7.76%	YUMT	0.00%
						THT	0.00%
						CTUST	0.00%
						LHU	0.00%

2. 105~107學年度二專(日間)休學學生占比 - 不同類型學校

學年度	全國學校	公立學校	私立學校	大學校院	技專校院	NCUT
105	22.25%	27.95%	21.21%	8.86%	22.78%	44.44%
106	16.67%	13.64%	17.48%	0.00%	17.60%	30.00%
107	11.06%	11.09%	11.05%	27.27%	10.05%	33.33%

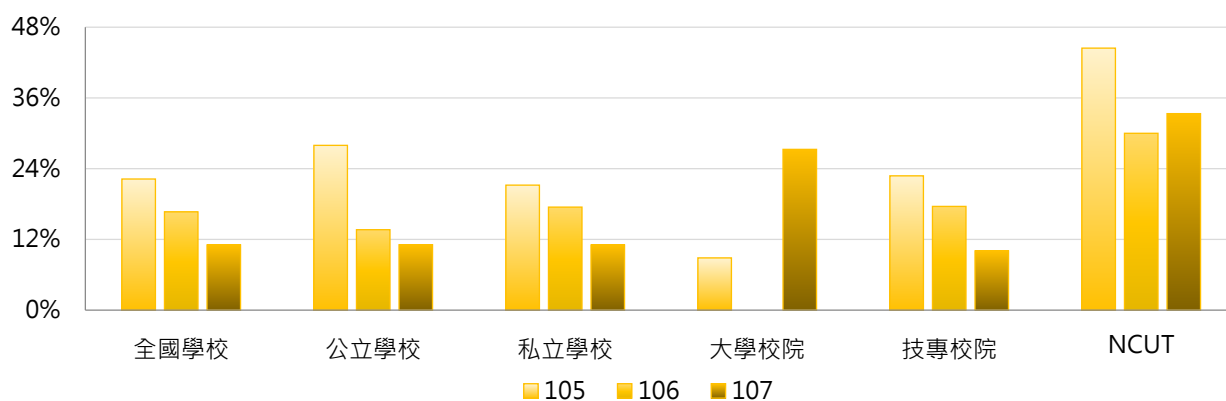

學年度	全國學校	公立大學	私立大學	公立技專	私立技專	NCUT
105	22.25%	--	8.86%	27.95%	21.80%	44.44%
106	16.67%	--	0.00%	13.64%	18.73%	30.00%
107	11.06%	--	27.27%	11.09%	9.70%	33.33%

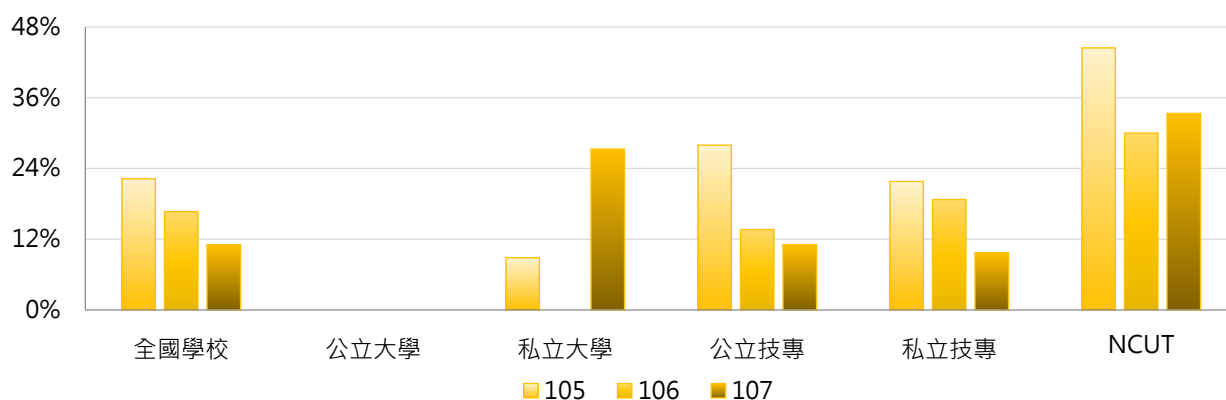

3. 105 ~ 107學年度二專(日間)休學學生占比 - 不同區域學校

學年度	全國學校	北部區域	中部區域	南部區域	其他區域	NCUT
105	22.25%	32.46%	23.60%	2.35%	16.59%	44.44%
106	16.67%	22.21%	10.28%	6.92%	16.37%	30.00%
107	11.06%	13.33%	11.11%	9.02%	3.88%	33.33%

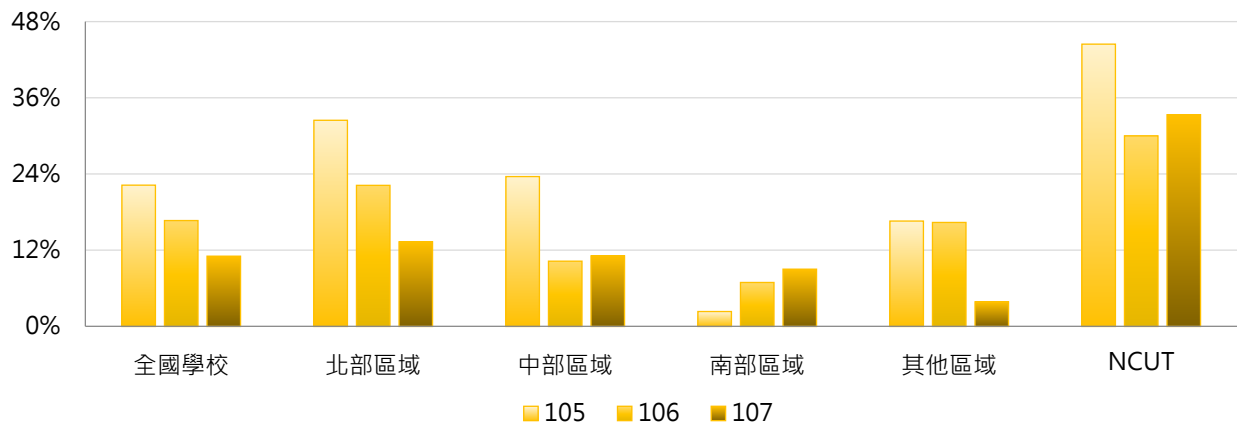

4. 105 ~ 107學年度二專(日間)休學學生占比 - 排序百分位數

學年度	最小值	第25百分位數	中位數	第75百分位數	最大值	NCUT
105	0.00%	0.70%	10.88%	40.02%	100.00%	44.44%
106	0.00%	0.00%	10.27%	27.50%	62.50%	30.00%
107	0.00%	0.00%	7.76%	15.74%	50.00%	33.33%

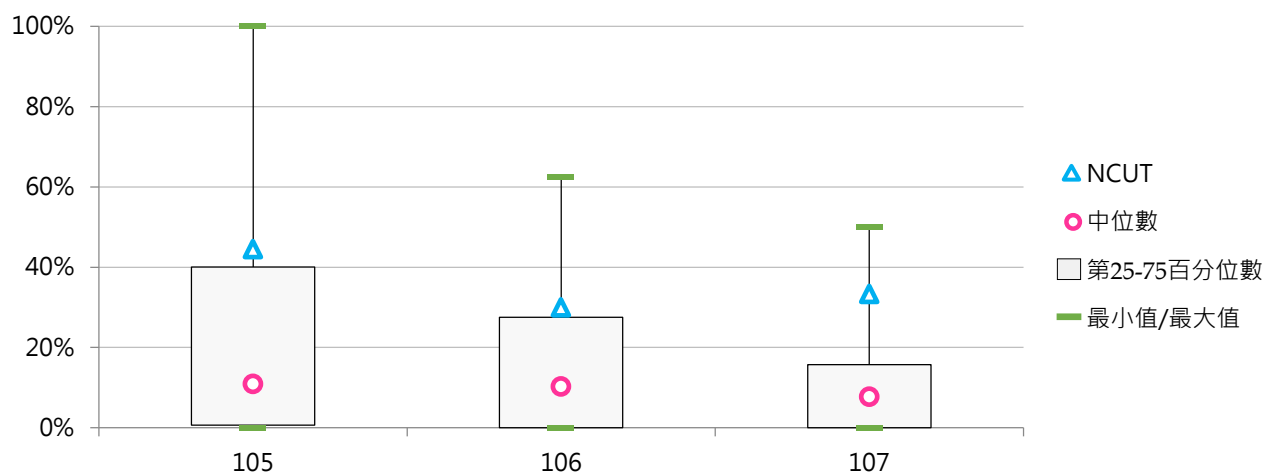



(四) 二專(日間)休學原因百分比

< 二專(日間)特定原因之休學學生數 / 二專(日間)休學學生數 >

1. 105學年度二專(日間)休學原因百分比 - 不同類型學校

休學原因	全國學校	公立學校	私立學校	大學校院	技專校院	NCUT
健康問題	1.6%	3.9%	1.0%	0.0%	1.7%	0.0%
經濟困難	10.6%	6.5%	11.7%	0.0%	11.2%	0.0%
學業成績	6.7%	6.0%	6.9%	0.0%	7.1%	0.0%
志趣不合	8.7%	19.4%	5.8%	28.6%	7.6%	0.0%
工作需求	20.9%	21.9%	20.6%	0.0%	22.1%	12.5%
懷孕	0.8%	0.0%	1.0%	0.0%	0.8%	0.0%
育嬰	0.7%	0.0%	0.8%	0.0%	0.7%	0.0%
其他	50.1%	42.2%	52.2%	71.4%	48.9%	87.5%

休學原因	全國學校	公立大學	私立大學	公立技專	私立技專	NCUT
健康問題	1.6%	--	0.0%	3.9%	1.1%	0.0%
經濟困難	10.6%	--	0.0%	6.5%	12.5%	0.0%
學業成績	6.7%	--	0.0%	6.0%	7.4%	0.0%
志趣不合	8.7%	--	28.6%	19.4%	4.2%	0.0%
工作需求	20.9%	--	0.0%	21.9%	22.1%	12.5%
懷孕	0.8%	--	0.0%	0.0%	1.0%	0.0%
育嬰	0.7%	--	0.0%	0.0%	0.9%	0.0%
其他	50.1%	--	71.4%	42.2%	50.8%	87.5%

2. 105學年度二專(日間)休學原因百分比 - 排序百分位數

休學原因	最小值	第25百分位數	中位數	第75百分位數	最大值	NCUT
健康問題	0.00%	0.00%	0.00%	0.00%	11.11%	0.00%
經濟困難	0.00%	0.00%	0.00%	10.00%	100.00%	0.00%
學業成績	0.00%	0.00%	0.00%	0.00%	66.67%	0.00%
志趣不合	0.00%	0.00%	0.00%	7.00%	44.44%	0.00%
工作需求	0.00%	0.00%	8.00%	31.67%	100.00%	12.50%
懷孕	0.00%	0.00%	0.00%	0.00%	14.29%	0.00%
育嬰	0.00%	0.00%	0.00%	0.00%	12.50%	0.00%
其他	0.00%	17.41%	50.00%	85.42%	100.00%	87.50%

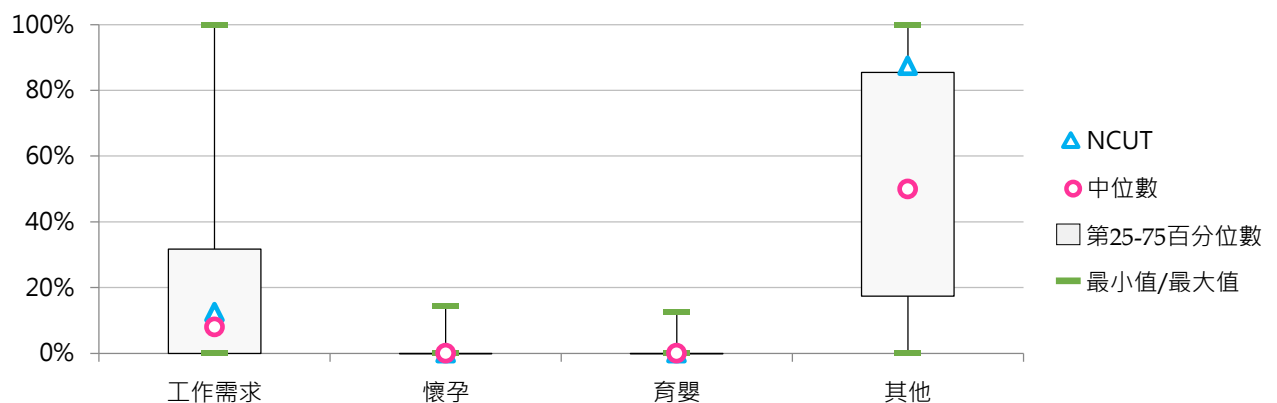
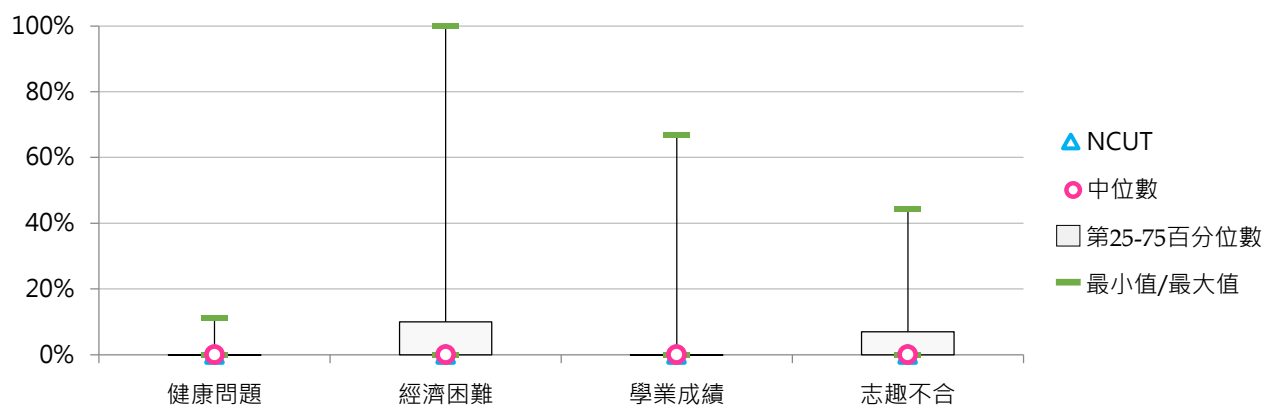



3. 106學年度二專(日間)休學原因百分比 - 不同類型學校

休學原因	全國學校	公立學校	私立學校	大學校院	技專校院	NCUT
健康問題	1.6%	4.2%	0.4%	--	1.6%	0.0%
經濟困難	6.1%	3.5%	7.2%	--	6.1%	0.0%
學業成績	3.8%	2.1%	4.6%	--	3.8%	0.0%
志趣不合	9.8%	20.4%	5.1%	--	9.8%	0.0%
工作需求	17.8%	28.5%	13.1%	--	17.8%	0.0%
懷孕	0.3%	0.0%	0.4%	--	0.3%	0.0%
育嬰	1.8%	0.0%	2.6%	--	1.8%	0.0%
兵役	6.5%	4.2%	7.5%	--	6.5%	16.7%
出國	7.8%	0.2%	11.1%	--	7.8%	0.0%
論文	0.0%	0.0%	0.0%	--	0.0%	0.0%
適應不良	0.4%	1.2%	0.0%	--	0.4%	0.0%
家人傷病	0.1%	0.5%	0.0%	--	0.1%	0.0%
考試訓練	0.9%	2.8%	0.0%	--	0.9%	0.0%
其他	43.2%	32.4%	48.0%	--	43.2%	83.3%

休學原因	全國學校	公立大學	私立大學	公立技專	私立技專	NCUT
健康問題	1.6%	--	--	4.2%	0.4%	0.0%
經濟困難	6.1%	--	--	3.5%	7.2%	0.0%
學業成績	3.8%	--	--	2.1%	4.6%	0.0%
志趣不合	9.8%	--	--	20.4%	5.1%	0.0%
工作需求	17.8%	--	--	28.5%	13.1%	0.0%
懷孕	0.3%	--	--	0.0%	0.4%	0.0%
育嬰	1.8%	--	--	0.0%	2.6%	0.0%
兵役	6.5%	--	--	4.2%	7.5%	16.7%
出國	7.8%	--	--	0.2%	11.1%	0.0%
論文	0.0%	--	--	0.0%	0.0%	0.0%
適應不良	0.4%	--	--	1.2%	0.0%	0.0%
家人傷病	0.1%	--	--	0.5%	0.0%	0.0%
考試訓練	0.9%	--	--	2.8%	0.0%	0.0%
其他	43.2%	--	--	32.4%	48.0%	83.3%

4. 106學年度二專(日間)休學原因百分比 - 排序百分位數

休學原因	最小值	第25百分位數	中位數	第75百分位數	最大值	NCUT
健康問題	0.00%	0.00%	0.00%	0.00%	16.82%	0.00%
經濟困難	0.00%	0.00%	0.00%	8.82%	25.00%	0.00%
學業成績	0.00%	0.00%	0.00%	0.00%	28.57%	0.00%
志趣不合	0.00%	0.00%	0.00%	14.29%	50.00%	0.00%
工作需求	0.00%	0.00%	3.70%	21.43%	100.00%	0.00%
懷孕	0.00%	0.00%	0.00%	0.00%	3.33%	0.00%
育嬰	0.00%	0.00%	0.00%	0.00%	20.00%	0.00%
兵役	0.00%	0.00%	0.00%	10.53%	38.24%	16.67%
出國	0.00%	0.00%	0.00%	0.00%	100.00%	0.00%
論文	0.00%	0.00%	0.00%	0.00%	0.00%	0.00%
適應不良	0.00%	0.00%	0.00%	0.00%	4.67%	0.00%
家人傷病	0.00%	0.00%	0.00%	0.00%	1.87%	0.00%
考試訓練	0.00%	0.00%	0.00%	0.00%	11.21%	0.00%
其他	0.00%	6.67%	33.33%	83.33%	100.00%	83.33%

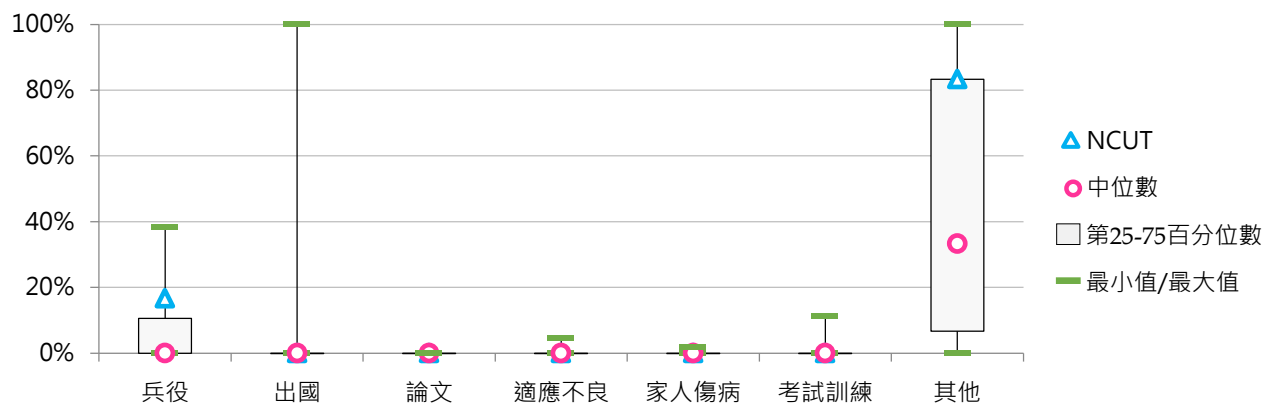
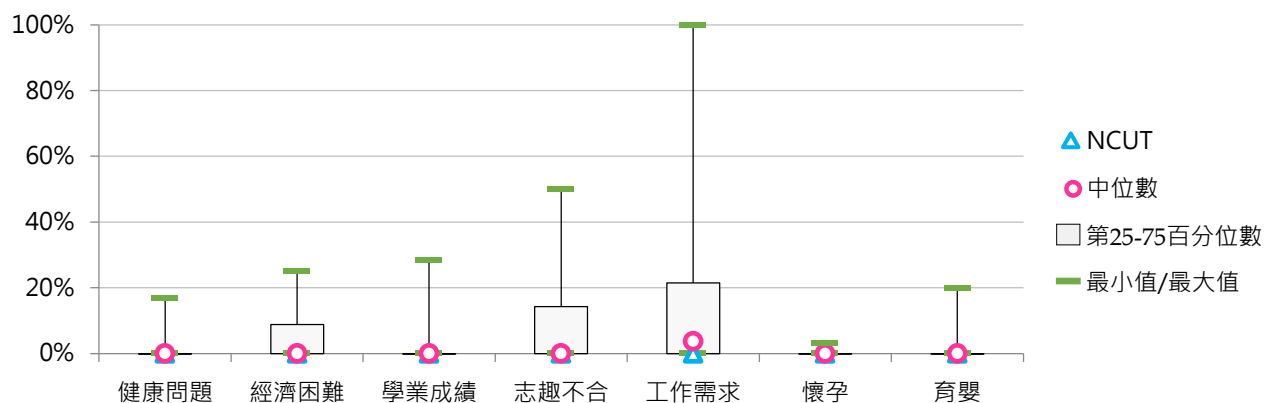

5. 107學年度二專(日間)休學原因百分比 - 不同類型學校

休學原因	全國學校	公立學校	私立學校	大學校院	技專校院	NCUT
健康問題	1.6%	2.6%	1.1%	0.0%	1.7%	0.0%
經濟困難	6.8%	6.7%	6.9%	0.0%	7.6%	0.0%
學業成績	4.0%	0.3%	5.6%	0.0%	4.4%	0.0%
志趣不合	20.0%	39.0%	11.8%	0.0%	22.2%	0.0%
工作需求	21.9%	43.4%	12.7%	0.0%	24.4%	100.0%
懷孕	0.0%	0.0%	0.0%	0.0%	0.0%	0.0%
育嬰	10.4%	0.0%	14.8%	0.0%	11.5%	0.0%
兵役	3.4%	0.0%	4.9%	0.0%	3.8%	0.0%
出國	0.0%	0.0%	0.0%	0.0%	0.0%	0.0%
論文	0.0%	0.0%	0.0%	0.0%	0.0%	0.0%
適應不良	0.7%	2.3%	0.0%	0.0%	0.8%	0.0%
家人傷病	0.0%	0.0%	0.0%	0.0%	0.0%	0.0%
考試訓練	0.3%	0.9%	0.0%	0.0%	0.3%	0.0%
其他	31.0%	4.7%	42.2%	100.0%	23.3%	0.0%

休學原因	全國學校	公立大學	私立大學	公立技專	私立技專	NCUT
健康問題	1.6%	--	0.0%	2.6%	1.3%	0.0%
經濟困難	6.8%	--	0.0%	6.7%	8.0%	0.0%
學業成績	4.0%	--	0.0%	0.3%	6.5%	0.0%
志趣不合	20.0%	--	0.0%	39.0%	13.8%	0.0%
工作需求	21.9%	--	0.0%	43.4%	14.8%	100.0%
懷孕	0.0%	--	0.0%	0.0%	0.0%	0.0%
育嬰	10.4%	--	0.0%	0.0%	17.3%	0.0%
兵役	3.4%	--	0.0%	0.0%	5.7%	0.0%
出國	0.0%	--	0.0%	0.0%	0.0%	0.0%
論文	0.0%	--	0.0%	0.0%	0.0%	0.0%
適應不良	0.7%	--	0.0%	2.3%	0.0%	0.0%
家人傷病	0.0%	--	0.0%	0.0%	0.0%	0.0%
考試訓練	0.3%	--	0.0%	0.9%	0.0%	0.0%
其他	31.0%	--	100.0%	4.7%	32.6%	0.0%

6. 107學年度二專(日間)休學原因百分比 - 排序百分位數

休學原因	最小值	第25百分位數	中位數	第75百分位數	最大值	NCUT
健康問題	0.00%	0.00%	0.00%	0.00%	7.89%	0.00%
經濟困難	0.00%	0.00%	1.47%	14.42%	20.69%	0.00%
學業成績	0.00%	0.00%	0.00%	0.00%	38.89%	0.00%
志趣不合	0.00%	0.00%	10.73%	34.45%	75.00%	0.00%
工作需求	0.00%	0.74%	9.53%	24.31%	100.00%	100.00%
懷孕	0.00%	0.00%	0.00%	0.00%	0.00%	0.00%
育嬰	0.00%	0.00%	0.00%	0.00%	100.00%	0.00%
兵役	0.00%	0.00%	0.00%	0.00%	24.14%	0.00%
出國	0.00%	0.00%	0.00%	0.00%	0.00%	0.00%
論文	0.00%	0.00%	0.00%	0.00%	0.00%	0.00%
適應不良	0.00%	0.00%	0.00%	0.00%	7.02%	0.00%
家人傷病	0.00%	0.00%	0.00%	0.00%	0.00%	0.00%
考試訓練	0.00%	0.00%	0.00%	0.00%	2.63%	0.00%
其他	0.00%	1.92%	12.57%	49.67%	100.00%	0.00%

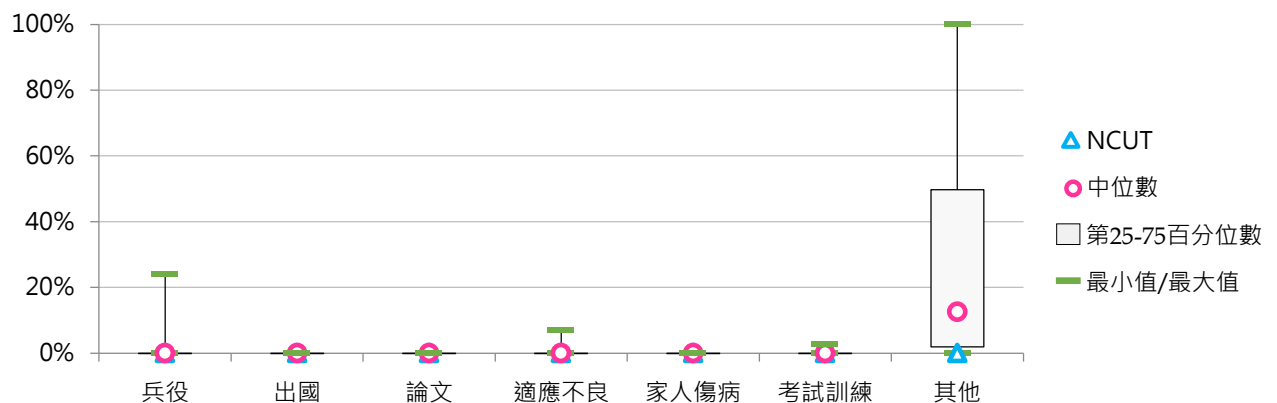
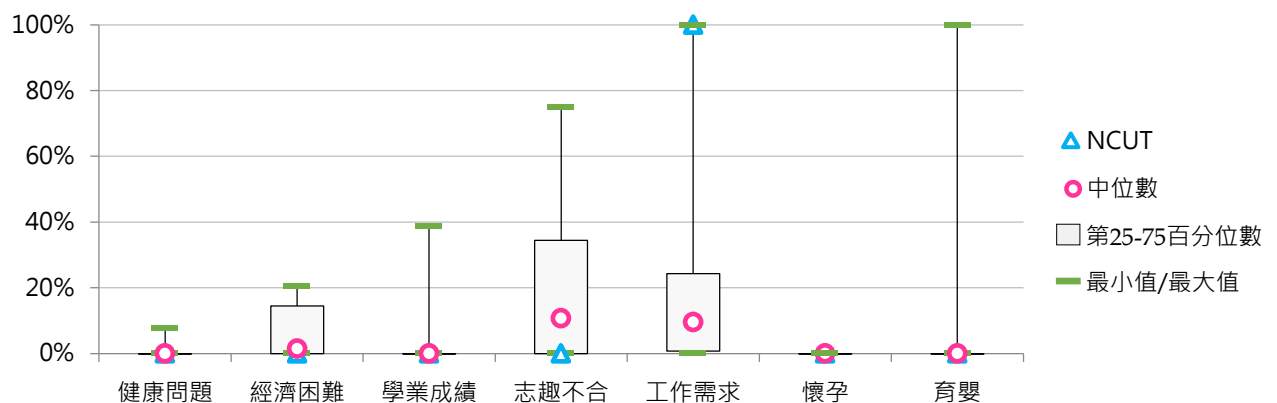

(五) 二專(進修)休學學生占比

< 二專(進修)休學學生數 / [二專(進修)在學學生數+休學學生數+退學學生數] >

1. 107學年度各類型學校【二專(進修)休學學生占比】最低前三校

公立大學		私立大學		公立技專		私立技專	
--	--	UKN	8.90%	NTUB	0.00%	CUTE	0.00%
--	--	--	--	NTIN	7.20%	TUST	0.00%
--	--	--	--	NUTC	7.69%	YDU	0.00%

2. 105~107學年度二專(進修)休學學生占比 - 不同類型學校

學年度	全國學校	公立學校	私立學校	大學校院	技專校院	NCUT
105	9.71%	12.43%	9.24%	7.50%	9.78%	--
106	9.82%	12.80%	9.29%	6.90%	9.91%	--
107	12.85%	13.14%	12.79%	8.90%	12.97%	--

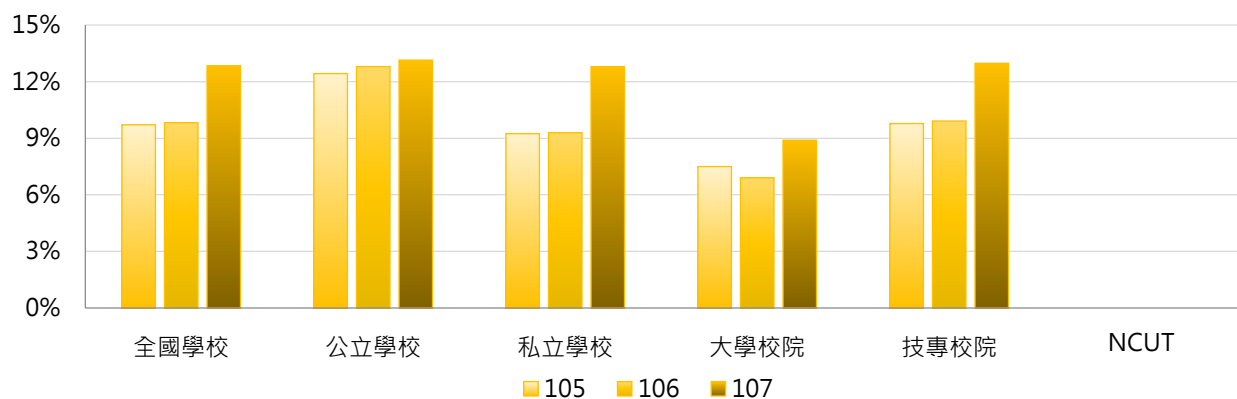

學年度	全國學校	公立大學	私立大學	公立技專	私立技專	NCUT
105	9.71%	--	7.50%	12.43%	9.30%	--
106	9.82%	--	6.90%	12.80%	9.38%	--
107	12.85%	--	8.90%	13.14%	12.94%	--

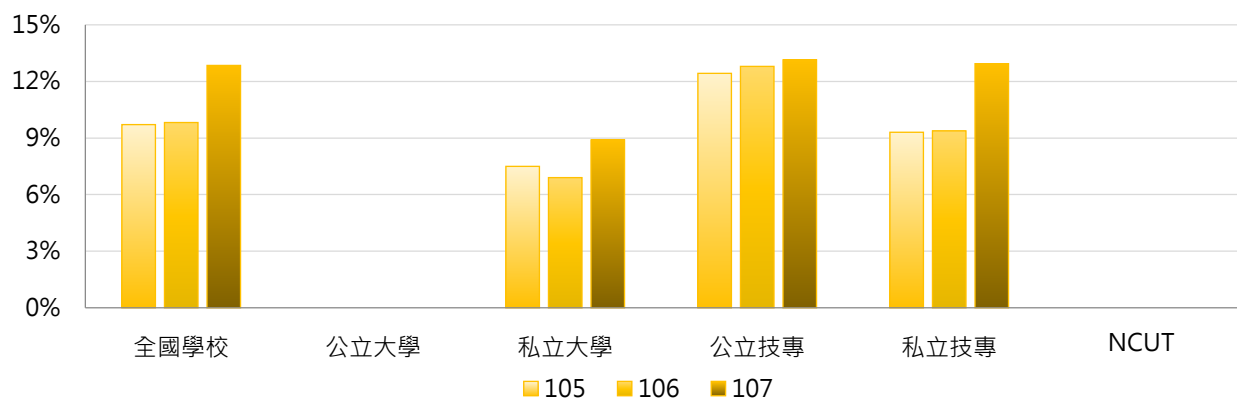



3. 105 ~ 107學年度二專(進修)休學學生占比 - 不同區域學校

學年度	全國學校	北部區域	中部區域	南部區域	其他區域	NCUT
105	9.71%	10.25%	10.15%	8.81%	9.16%	--
106	9.82%	11.15%	6.25%	9.99%	10.18%	--
107	12.85%	16.33%	4.01%	13.74%	10.44%	--

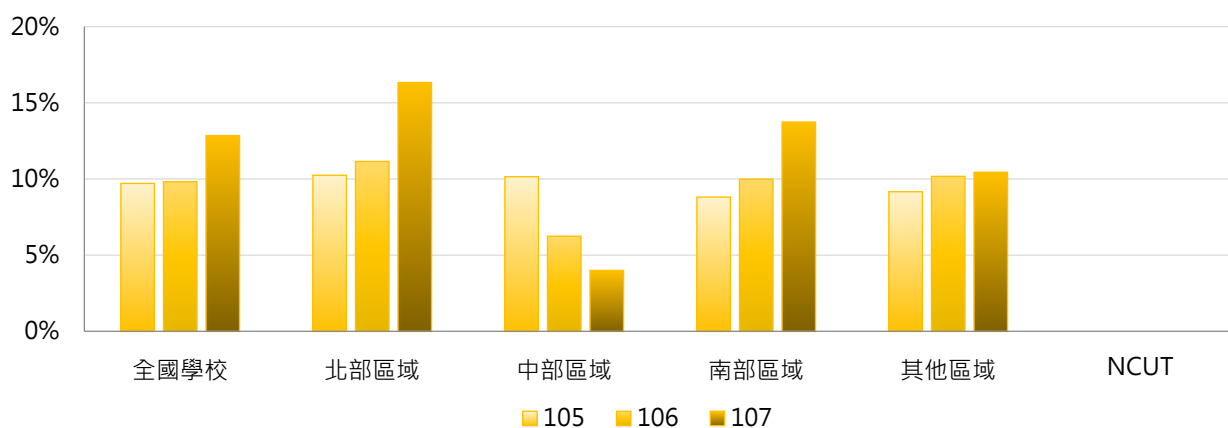

4. 105 ~ 107學年度二專(進修)休學學生占比 - 排序百分位數

學年度	最小值	第25百分位數	中位數	第75百分位數	最大值	NCUT
105	0.00%	4.14%	8.05%	13.65%	33.33%	--
106	1.03%	5.07%	9.92%	12.20%	29.82%	--
107	0.00%	2.80%	7.69%	18.18%	100.00%	--

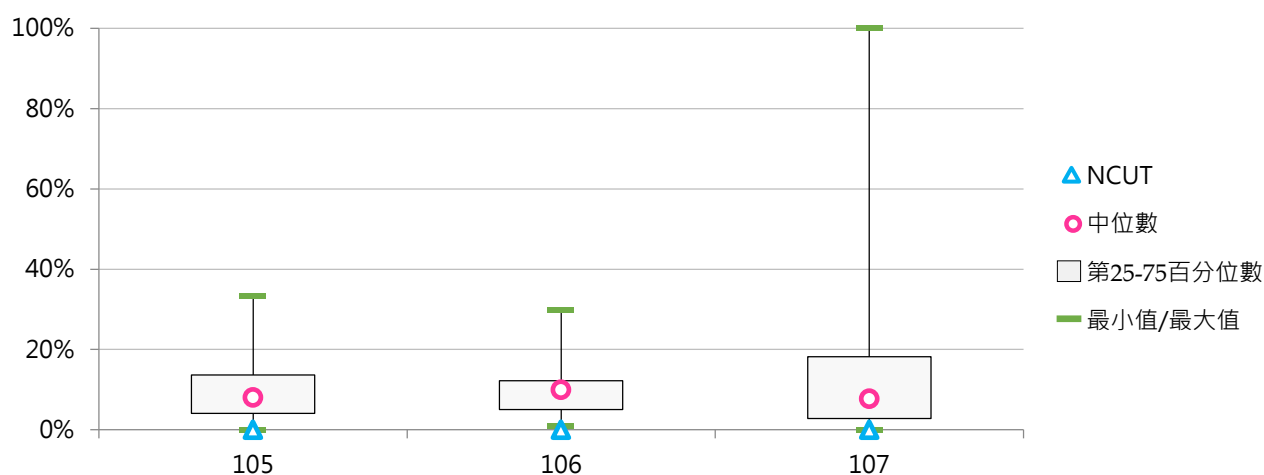



(六) 二專(進修)休學原因百分比

< 二專(進修)特定原因之休學學生數 / 二專(進修)休學學生數 >

1. 105學年度二專(進修)休學原因百分比 - 不同類型學校

休學原因	全國學校	公立學校	私立學校	大學校院	技專校院	NCUT
健康問題	3.8%	3.1%	3.9%	10.2%	3.6%	--
經濟困難	8.3%	4.9%	8.9%	6.8%	8.4%	--
學業成績	6.0%	14.5%	4.4%	0.0%	6.2%	--
志趣不合	3.9%	8.7%	3.1%	5.1%	3.9%	--
工作需求	35.6%	19.8%	38.5%	22.0%	36.0%	--
懷孕	0.8%	0.0%	0.9%	5.1%	0.6%	--
育嬰	0.4%	2.7%	0.0%	0.0%	0.5%	--
其他	41.2%	46.3%	40.3%	50.8%	40.9%	--







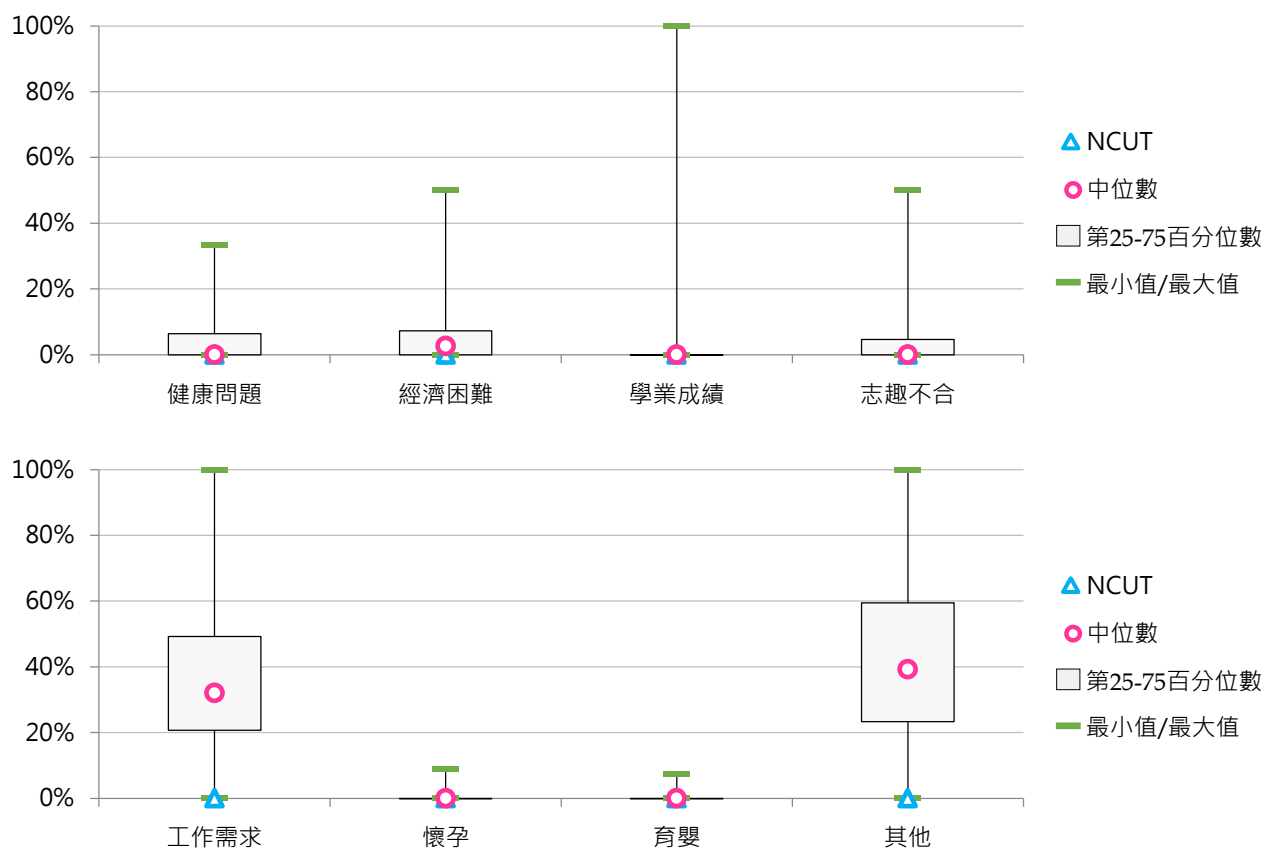

















































休學原因	全國學校	公立大學	私立大學	公立技專	私立技專	NCUT
健康問題	3.8%	--	10.2%	3.1%	3.7%	--
經濟困難	8.3%	--	6.8%	4.9%	9.0%	--
學業成績	6.0%	--	0.0%	14.5%	4.6%	--
志趣不合	3.9%	--	5.1%	8.7%	3.0%	--
工作需求	35.6%	--	22.0%	19.8%	39.1%	--
懷孕	0.8%	--	5.1%	0.0%	0.7%	--
育嬰	0.4%	--	0.0%	2.7%	0.0%	--
其他	41.2%	--	50.8%	46.3%	39.9%	--











































2. 105學年度二專(進修)休學原因百分比 - 排序百分位數

休學原因	最小值	第25百分位數	中位數	第75百分位數	最大值	NCUT
健康問題	0.00%	0.00%	0.00%	6.35%	33.33%	--
經濟困難	0.00%	0.00%	2.62%	7.28%	50.00%	--
學業成績	0.00%	0.00%	0.00%	0.00%	100.00%	--
志趣不合	0.00%	0.00%	0.00%	4.60%	50.00%	--
工作需求	0.00%	20.69%	32.05%	49.20%	100.00%	--
懷孕	0.00%	0.00%	0.00%	0.00%	9.09%	--
育嬰	0.00%	0.00%	0.00%	0.00%	7.41%	--
其他	0.00%	23.37%	39.23%	59.46%	100.00%	--



3. 106學年度二專(進修)休學原因百分比 - 不同類型學校

休學原因	全國學校	公立學校	私立學校	大學校院	技專校院	NCUT
健康問題	8.2% 	11.4% 	7.7% 	7.3% 	8.3% 	--
經濟困難	8.6% 	8.3% 	8.7% 	16.4% 	8.4% 	--
學業成績	2.6% 	14.1% 	0.5% 	0.0%	2.6% 	--
志趣不合	7.4% 	1.0% 	8.6% 	7.3% 	7.4% 	--
工作需求	40.9% 	30.5% 	42.7% 	41.8% 	40.8% 	--
懷孕	0.6% 	0.6% 	0.6% 	9.1% 	0.3% 	--
育嬰	0.5% 	1.6% 	0.3% 	1.8% 	0.5% 	--
兵役	8.3% 	6.7% 	8.6% 	0.0%	8.5% 	--
出國	0.8% 	0.0%	1.0% 	0.0%	0.8% 	--
論文	0.0%	0.0%	0.0%	0.0%	0.0%	--
適應不良	1.7% 	1.0% 	1.9% 	0.0%	1.8% 	--
家人傷病	0.2% 	0.0%	0.2% 	5.5% 	0.0%	--
考試訓練	0.2% 	0.0%	0.2% 	0.0%	0.2% 	--
其他	20.0% 	24.9% 	19.2% 	10.9% 	20.3% 	--

休學原因	全國學校	公立大學	私立大學	公立技專	私立技專	NCUT
健康問題	8.2% 	--	7.3% 	11.4% 	7.7% 	--
經濟困難	8.6% 	--	16.4% 	8.3% 	8.4% 	--
學業成績	2.6% 	--	0.0%	14.1% 	0.5% 	--
志趣不合	7.4% 	--	7.3% 	1.0% 	8.6% 	--
工作需求	40.9% 	--	41.8% 	30.5% 	42.7% 	--
懷孕	0.6% 	--	9.1% 	0.6% 	0.3% 	--
育嬰	0.5% 	--	1.8% 	1.6% 	0.3% 	--
兵役	8.3% 	--	0.0%	6.7% 	8.9% 	--
出國	0.8% 	--	0.0%	0.0%	1.0% 	--
論文	0.0%	--	0.0%	0.0%	0.0%	--
適應不良	1.7% 	--	0.0%	1.0% 	2.0% 	--
家人傷病	0.2% 	--	5.5% 	0.0%	0.0%	--
考試訓練	0.2% 	--	0.0%	0.0%	0.2% 	--
其他	20.0% 	--	10.9% 	24.9% 	19.5% 	--

4. 106學年度二專(進修)休學原因百分比 - 排序百分位數

休學原因	最小值	第25百分位數	中位數	第75百分位數	最大值	NCUT
健康問題	0.00%	0.00%	0.00%	8.33%	100.00%	--
經濟困難	0.00%	0.00%	4.03%	9.52%	50.00%	--
學業成績	0.00%	0.00%	0.00%	0.00%	70.59%	--
志趣不合	0.00%	0.00%	0.00%	7.27%	57.14%	--
工作需求	0.00%	25.00%	38.10%	60.00%	100.00%	--
懷孕	0.00%	0.00%	0.00%	0.00%	9.09%	--
育嬰	0.00%	0.00%	0.00%	0.00%	5.88%	--
兵役	0.00%	0.00%	0.00%	7.37%	100.00%	--
出國	0.00%	0.00%	0.00%	0.00%	25.00%	--
論文	0.00%	0.00%	0.00%	0.00%	0.00%	--
適應不良	0.00%	0.00%	0.00%	0.00%	42.86%	--
家人傷病	0.00%	0.00%	0.00%	0.00%	5.45%	--
考試訓練	0.00%	0.00%	0.00%	0.00%	5.00%	--
其他	0.00%	0.00%	14.71%	34.62%	75.00%	--

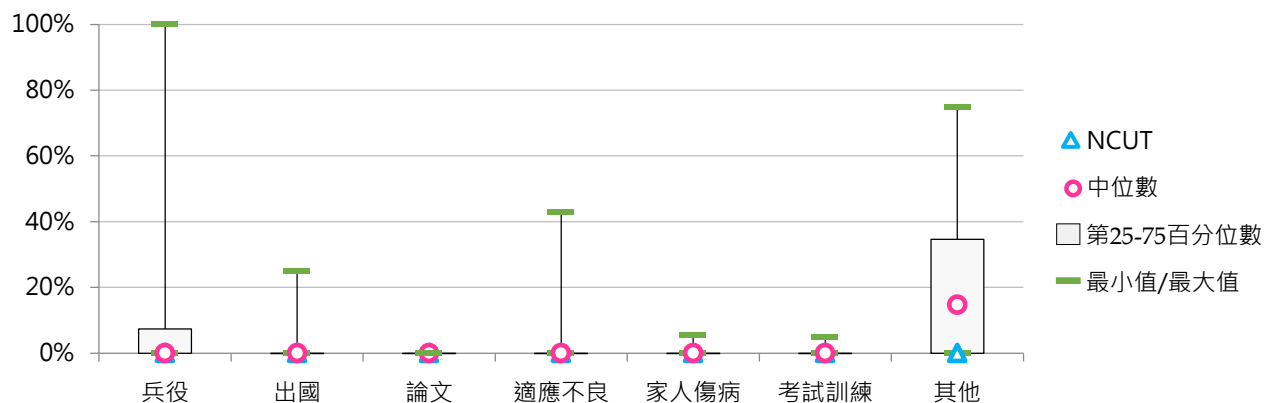
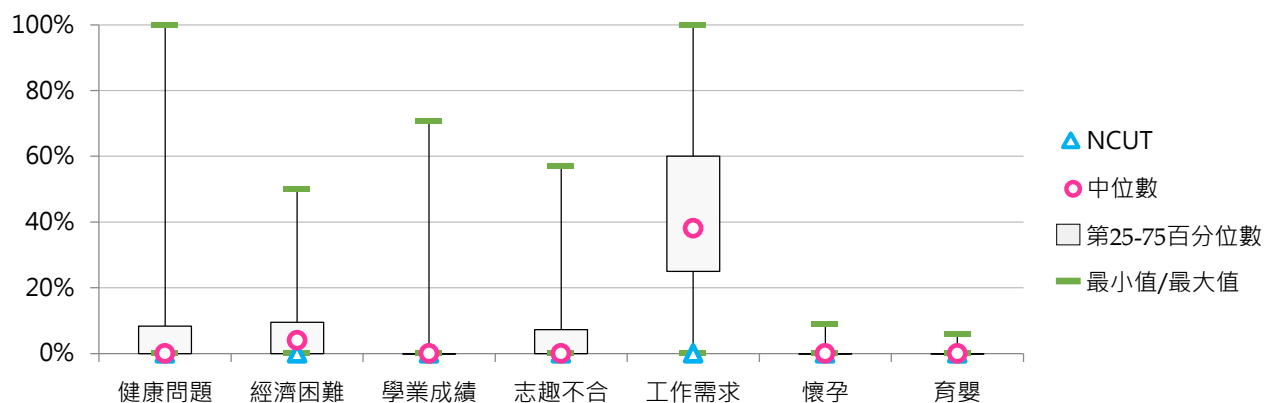



5. 107學年度二專(進修)休學原因百分比 - 不同類型學校

休學原因	全國學校	公立學校	私立學校	大學校院	技專校院	NCUT
健康問題	5.4%	13.5%	4.1%	12.1%	5.2%	--
經濟困難	5.7%	2.2%	6.3%	12.1%	5.5%	--
學業成績	1.1%	4.4%	0.5%	0.0%	1.1%	--
志趣不合	4.1%	3.7%	4.2%	3.4%	4.2%	--
工作需求	52.1%	36.1%	54.7%	50.0%	52.2%	--
懷孕	0.5%	0.4%	0.5%	3.4%	0.4%	--
育嬰	0.4%	0.4%	0.4%	5.2%	0.2%	--
兵役	4.5%	1.8%	4.9%	0.0%	4.6%	--
出國	0.0%	0.0%	0.0%	0.0%	0.0%	--
論文	0.0%	0.0%	0.0%	0.0%	0.0%	--
適應不良	0.4%	0.0%	0.5%	0.0%	0.4%	--
家人傷病	0.7%	0.0%	0.9%	1.7%	0.7%	--
考試訓練	0.2%	0.0%	0.2%	0.0%	0.2%	--
其他	24.8%	37.5%	22.8%	12.1%	25.3%	--

休學原因	全國學校	公立大學	私立大學	公立技專	私立技專	NCUT
健康問題	5.4%	--	12.1%	13.5%	3.8%	--
經濟困難	5.7%	--	12.1%	2.2%	6.1%	--
學業成績	1.1%	--	0.0%	4.4%	0.5%	--
志趣不合	4.1%	--	3.4%	3.7%	4.2%	--
工作需求	52.1%	--	50.0%	36.1%	54.8%	--
懷孕	0.5%	--	3.4%	0.4%	0.4%	--
育嬰	0.4%	--	5.2%	0.4%	0.1%	--
兵役	4.5%	--	0.0%	1.8%	5.1%	--
出國	0.0%	--	0.0%	0.0%	0.0%	--
論文	0.0%	--	0.0%	0.0%	0.0%	--
適應不良	0.4%	--	0.0%	0.0%	0.5%	--
家人傷病	0.7%	--	1.7%	0.0%	0.8%	--
考試訓練	0.2%	--	0.0%	0.0%	0.3%	--
其他	24.8%	--	12.1%	37.5%	23.2%	--



6. 107學年度二專(進修)休學原因百分比 - 排序百分位數

休學原因	最小值	第25百分位數	中位數	第75百分位數	最大值	NCUT
健康問題	0.00%	0.00%	0.00%	8.82%	33.33%	--
經濟困難	0.00%	0.00%	0.00%	5.88%	33.33%	--
學業成績	0.00%	0.00%	0.00%	0.00%	17.65%	--
志趣不合	0.00%	0.00%	0.00%	5.88%	37.50%	--
工作需求	0.00%	35.00%	53.85%	70.00%	100.00%	--
懷孕	0.00%	0.00%	0.00%	0.00%	4.17%	--
育嬰	0.00%	0.00%	0.00%	0.00%	5.17%	--
兵役	0.00%	0.00%	0.00%	6.06%	37.50%	--
出國	0.00%	0.00%	0.00%	0.00%	0.63%	--
論文	0.00%	0.00%	0.00%	0.00%	0.00%	--
適應不良	0.00%	0.00%	0.00%	0.00%	12.12%	--
家人傷病	0.00%	0.00%	0.00%	0.00%	10.00%	--
考試訓練	0.00%	0.00%	0.00%	0.00%	6.06%	--
其他	0.00%	0.00%	15.38%	41.18%	100.00%	--

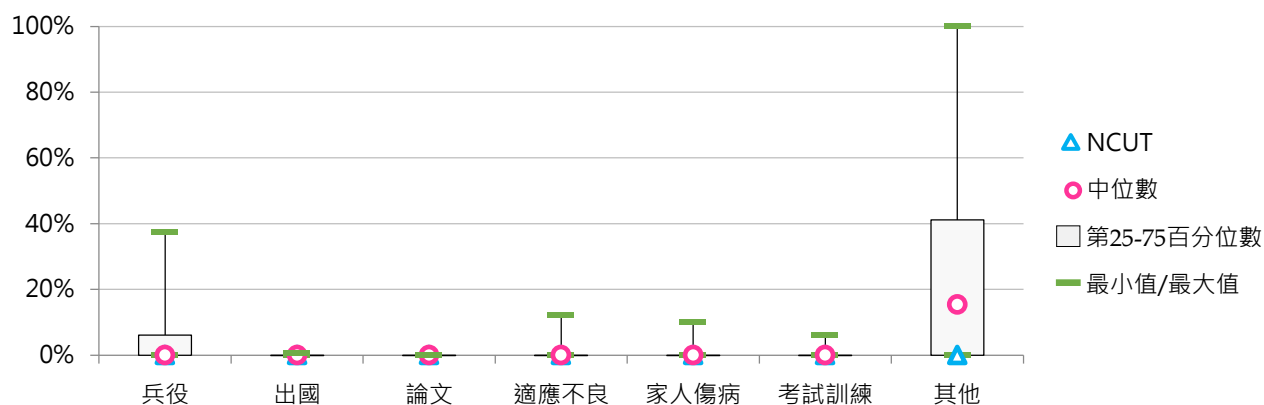
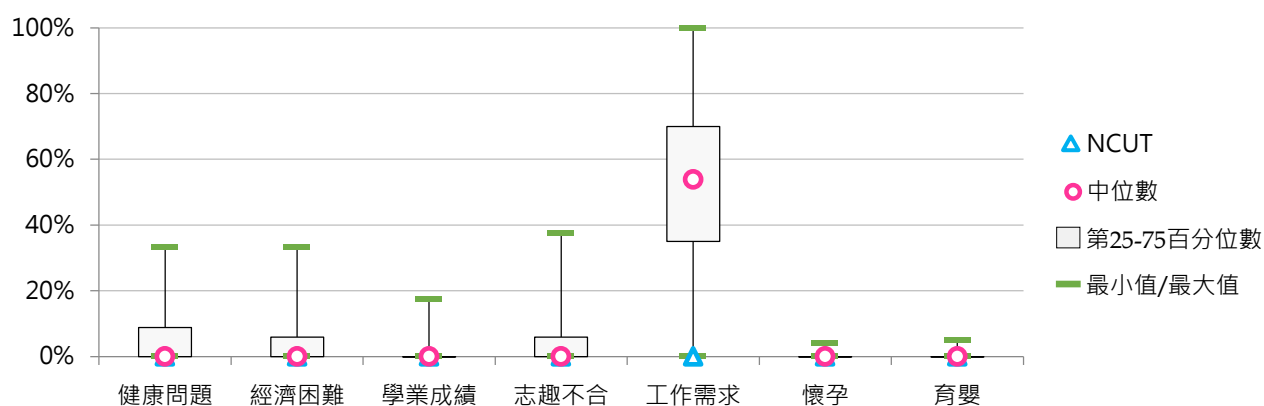

參 退學學生

統計說明



【統計對象】

全國152所大專校院，包含教育大學，但不包括宗教學校、空中大學及軍警校院。其中國立高雄海洋科技大學、國立高雄第一科技大學、國立高雄應用科技大學於107年2月1日合併成為國立高雄科技大學，其數據係以三校整併統計整理。

【區域劃分】

北部區域：基隆市、臺北市、新北市、桃園市、新竹市、新竹縣、宜蘭縣
中部區域：苗栗縣、臺中市、彰化縣、南投縣、雲林縣
南部區域：嘉義市、嘉義縣、臺南市、高雄市、屏東縣、澎湖縣
其他區域：花蓮縣、臺東縣、金門縣、連江縣

【退學學生數】

以當學年度上、下學期「至學期末總退學人數」之加總數呈現，係指學校該學期自請退學及勒令退學之退學人數。使用者如欲引用相關數據逕行計算各校各學制退學比率時，遇有下列情形可能造成退學比率失真：

- (1) 該學制之在學人數甚少，可能產生退學人數高於在學學生人數的情形。
- (2) 休學生逾期末註冊遭致退學，由於註冊期限大多在10月15日之前(學生統計標準日)，以致退學人數可能產生高於學生人數情形，例如某校日間部二專共有10名學生，其中9人因休學逾期末註冊遭致退學，依定義學生數計為1人，退學人數計為9人。

【退學原因】

- (1) 學業成績：係指學業成績不及格達退學標準、曠課逾規定時間、延長修業期限屆滿等原因。
- (2) 操行成績：係指考試作弊、賭博、犯法、操行不及格等原因。
- (3) 志趣不合：係指重考、轉學等原因而辦理退學者。
- (4) 逾期末註冊。
- (5) 休學逾期末復學。
- (6) 懷孕：係指女性因懷孕而辦理退學。
- (7) 育嬰。
- (8) 健康問題：係指因為身心狀況不佳而辦理退學者。
- (9) 工作需求：係指因工作而辦理退學者。
- (10) 經濟困難：係指考量經濟狀況而辦理退學者(107年3月開始增蒐)。
- (11) 生涯規劃：係指因服兵役、出國...而辦理退學者(107年3月開始增蒐)。
- (12) 其他(不含死亡)：係指非屬上述原因者歸之。

【學制班別】

包括二專(日間)、二專(進修)、五專、學士班(日間)、學士班(進修)、碩士班(日間)、碩士在職專班、博士班；其中學士班(日間)及學士班(進修)包含大學四年制(或四技)、大學二年制(或二技)及學士後第二專長學位學程。

【資料來源】

109年7月31日整理自教育部大專校院校務資訊公開平臺：資料由【教育部高教司大學校院校務資料庫】之「學13.學生退學人數統計表」、【教育部技職司技專校院校務資料庫】之「表4-4-1.休、退學人數暨原因資料表」產出，並由【教育部統計處】彙整提供，以每年3月及10月統計前一學期資料為基準。

一、全校退學學生

(一) 全校退學學生占比

< 全部學制班別退學學生數 / [全部學制班別在學學生數+休學學生數+退學學生數] >

1. 107學年度各類型學校【全校退學學生】最低前三校

公立大學		私立大學		公立技專		私立技專	
NCCU	2.94%	MMC	3.26%	NKUHT	2.15%	CGUST	2.03%
NTHU	3.39%	CMU	3.58%	NTIN	2.60%	YUHING	2.46%
NTU	3.55%	CGU	4.08%	NTUNHS	3.25%	CJC	2.88%

2. 105 ~ 107學年度全校退學學生 - 不同類型學校

學年度	全國學校	公立學校	私立學校	大學校院	技專校院	NCUT
105	6.57%	4.33%	7.61%	5.65%	7.37%	4.88%
106	6.92%	4.63%	7.97%	5.82%	7.85%	4.80%
107	7.02%	4.80%	8.04%	6.04%	7.85%	5.07%

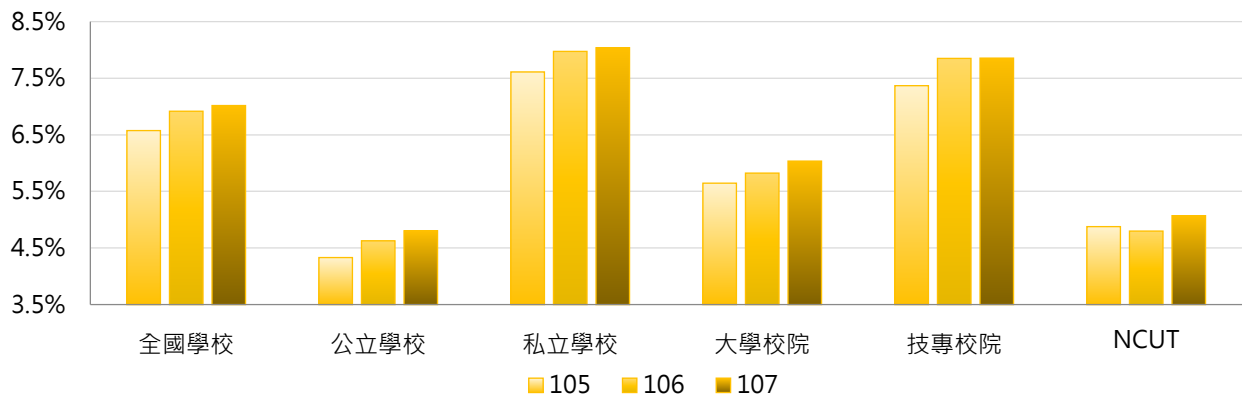

學年度	全國學校	公立大學	私立大學	公立技專	私立技專	NCUT
105	6.57%	4.50%	6.67%	3.96%	8.13%	4.88%
106	6.92%	4.66%	6.86%	4.54%	8.59%	4.80%
107	7.02%	4.90%	7.05%	4.60%	8.58%	5.07%

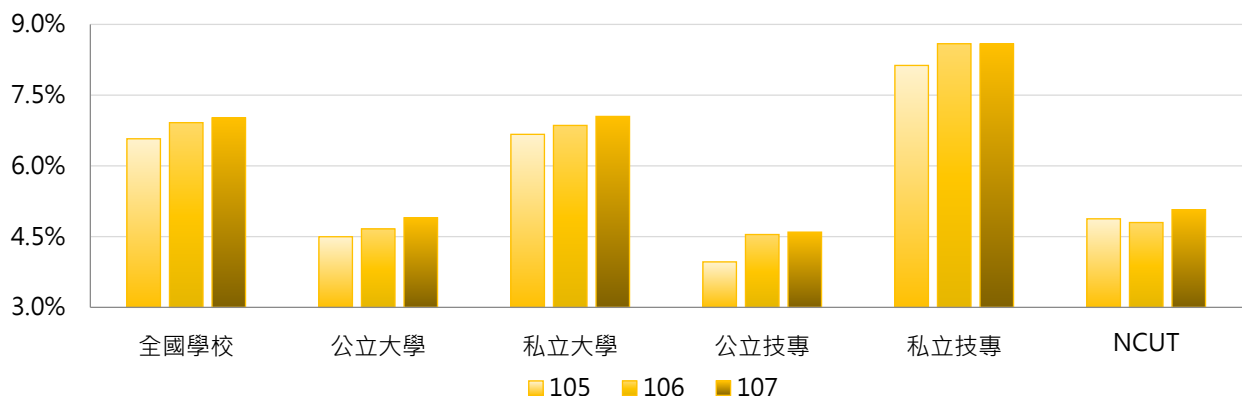

3. 105 ~ 107學年度全校退學學生 - 不同區域學校

學年度	全國學校	北部區域	中部區域	南部區域	其他區域	NCUT
105	6.57%	6.50%	6.51%	6.57%	7.48%	4.88%
106	6.92%	6.84%	6.83%	6.76%	8.76%	4.80%
107	7.02%	6.99%	6.38%	7.03%	9.55%	5.07%

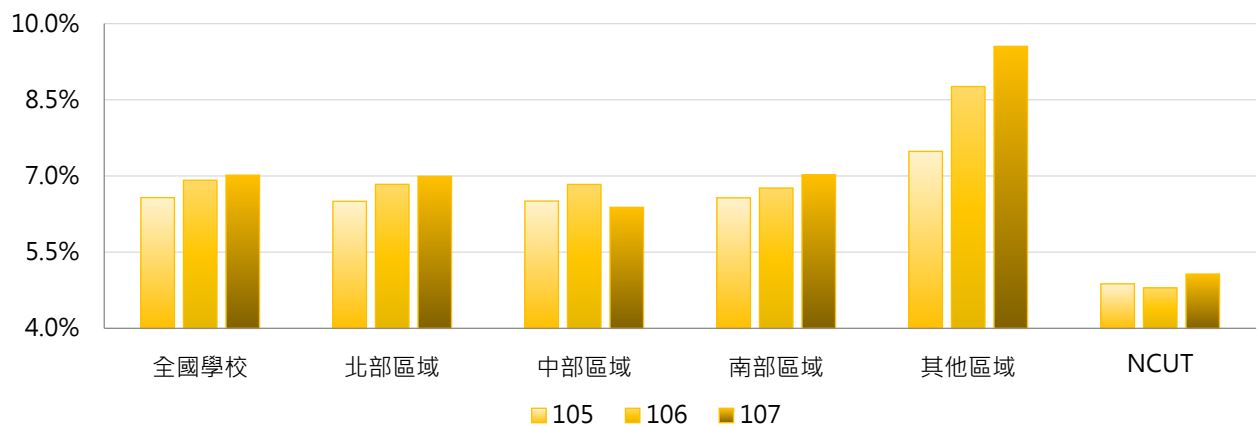

4. 105 ~ 107學年度全校退學學生 - 排序百分位數

學年度	最小值	第25百分位數	中位數	第75百分位數	最大值	NCUT
105	1.72%	4.34%	5.47%	8.44%	19.80%	4.88%
106	1.83%	4.42%	5.93%	8.70%	20.74%	4.80%
107	2.03%	4.56%	6.09%	8.66%	21.79%	5.07%

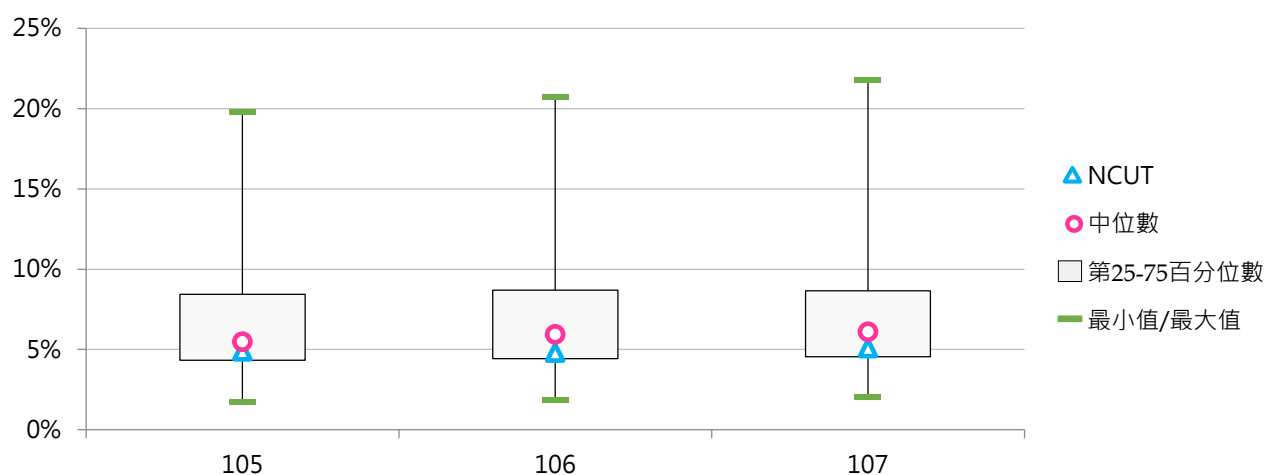



(二) 全校退學原因百分比

< 全部學制班別特定原因之退學學生數 / 全部學制班別退學學生數 >

1. 105學年度全校退學原因百分比 - 不同類型學校

休學原因	全國學校	公立學校	私立學校	大學校院	技專校院	NCUT
學業成績	11.3%	12.7%	10.7%	12.4%	10.5%	22.0%
操行成績	1.1%	0.5%	1.4%	0.2%	1.9%	1.1%
志趣不合	25.1%	17.9%	28.4%	25.4%	24.8%	23.3%
逾期未註冊	16.0%	17.9%	15.1%	17.5%	14.7%	0.8%
休學逾期 未復學	32.2%	32.8%	31.9%	31.0%	33.2%	47.0%
懷孕	0.0%	0.0%	0.0%	0.0%	0.0%	0.0%
育嬰	0.0%	0.1%	0.0%	0.0%	0.0%	0.0%
健康	0.4%	0.4%	0.4%	0.3%	0.5%	0.0%
工作需求	3.6%	5.0%	3.0%	4.0%	3.3%	2.9%
其他	10.2%	12.7%	9.0%	9.3%	10.9%	2.8%

休學原因	全國學校	公立大學	私立大學	公立技專	私立技專	NCUT
學業成績	11.3%	12.3%	12.4%	13.5%	9.8%	22.0%
操行成績	1.1%	0.0%	0.3%	1.5%	2.0%	1.1%
志趣不合	25.1%	18.8%	31.3%	15.9%	26.8%	23.3%
逾期未註冊	16.0%	19.1%	16.1%	15.2%	14.6%	0.8%
休學逾期 未復學	32.2%	31.9%	30.2%	35.0%	32.8%	47.0%
懷孕	0.0%	0.0%	0.0%	0.1%	0.0%	0.0%
育嬰	0.0%	0.1%	0.0%	0.0%	0.0%	0.0%
健康	0.4%	0.4%	0.2%	0.6%	0.4%	0.0%
工作需求	3.6%	5.7%	2.5%	3.5%	3.3%	2.9%
其他	10.2%	11.7%	7.0%	14.7%	10.1%	2.8%

2. 105學年度全校退學原因百分比 - 排序百分位數

休學原因	最小值	第25百分位數	中位數	第75百分位數	最大值	NCUT
學業成績	0.00%	6.07%	10.09%	15.07%	39.51%	22.02%
操行成績	0.00%	0.00%	0.00%	0.51%	22.12%	1.14%
志趣不合	0.61%	16.45%	24.43%	34.29%	61.59%	23.33%
逾期末註冊	0.00%	7.20%	13.77%	21.97%	70.26%	0.82%
休學逾期 未復學	0.00%	25.06%	31.82%	40.93%	78.72%	46.98%
懷孕	0.00%	0.00%	0.00%	0.00%	0.83%	0.00%
育嬰	0.00%	0.00%	0.00%	0.00%	0.96%	0.00%
健康	0.00%	0.00%	0.22%	0.47%	2.55%	0.00%
工作需求	0.00%	1.27%	2.81%	4.74%	28.66%	2.94%
其他	0.00%	3.39%	6.14%	12.82%	50.00%	2.77%

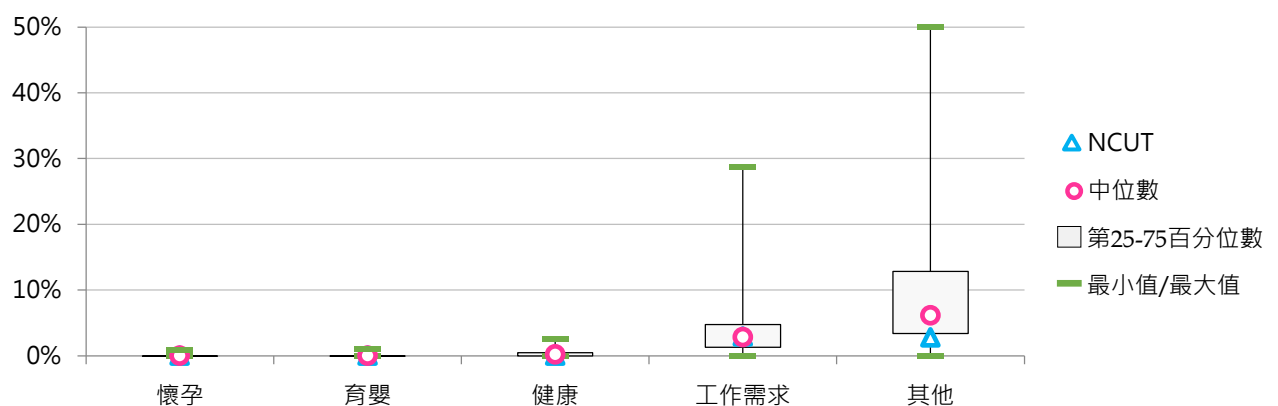
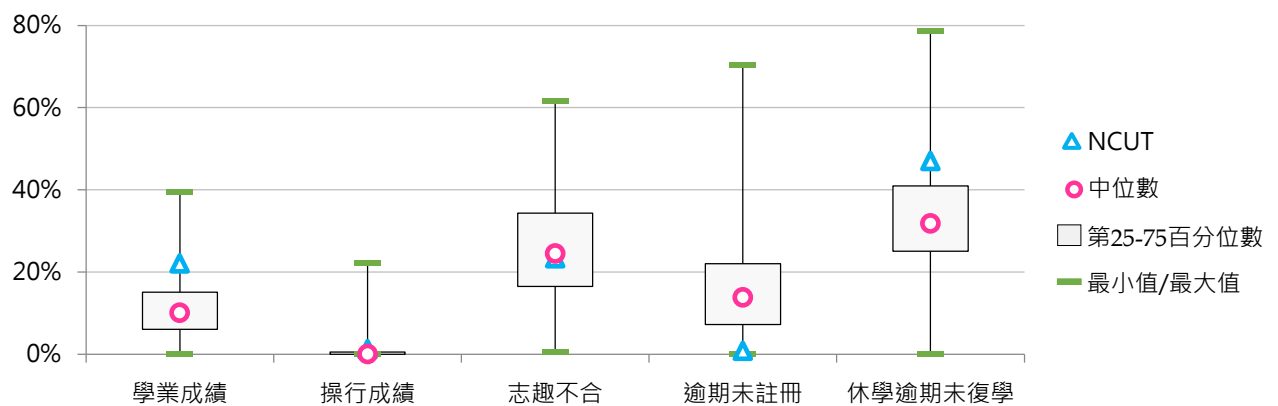



3. 106學年度全校退學原因百分比 - 不同類型學校

休學原因	全國學校	公立學校	私立學校	大學校院	技專校院	NCUT
學業成績	10.4%	11.2%	10.0%	11.9%	9.1%	20.7%
操行成績	1.0%	0.3%	1.3%	0.2%	1.7%	2.0%
志趣不合	25.9%	20.0%	28.6%	25.4%	26.3%	24.5%
逾期未註冊	16.9%	16.8%	16.9%	18.4%	15.6%	0.7%
休學逾期未復學	32.4%	33.5%	32.0%	30.4%	34.2%	44.3%
懷孕	0.0%	0.0%	0.0%	0.0%	0.0%	0.0%
育嬰	0.1%	0.1%	0.0%	0.1%	0.1%	0.2%
健康	0.5%	0.5%	0.5%	0.5%	0.6%	0.5%
工作需求	4.1%	6.0%	3.1%	4.4%	3.8%	5.3%
經濟困難	0.9%	0.8%	0.9%	0.8%	0.9%	0.2%
生涯規劃	2.1%	3.2%	1.6%	2.6%	1.6%	0.3%
其他	5.8%	7.5%	5.0%	5.4%	6.1%	1.3%







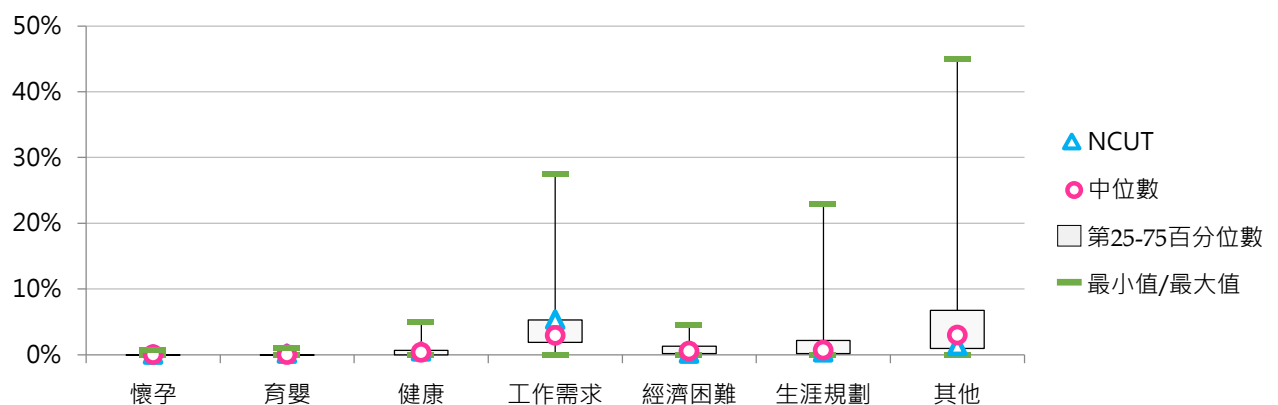
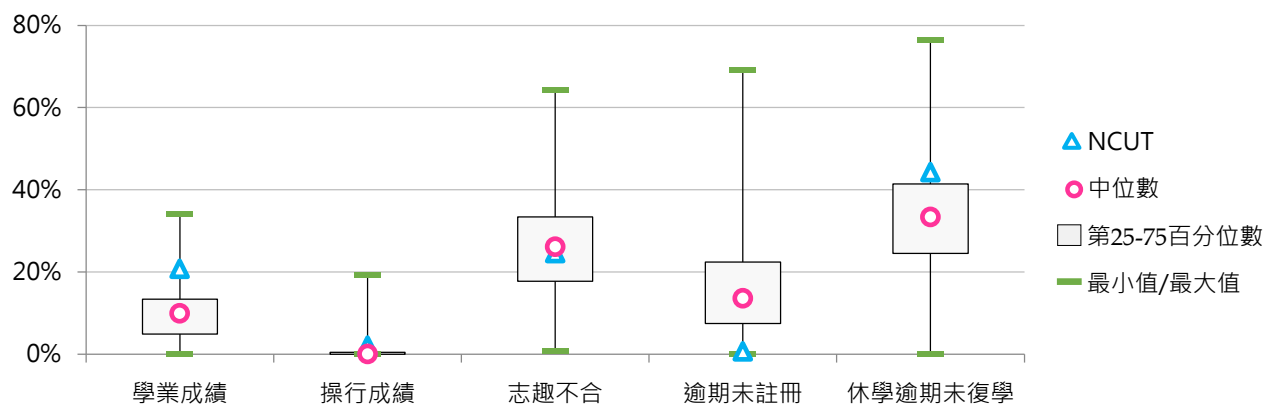





















































休學原因	全國學校	公立大學	私立大學	公立技專	私立技專	NCUT
學業成績	10.4%	11.1%	12.5%	11.2%	8.7%	20.7%
操行成績	1.0%	0.0%	0.3%	0.9%	1.8%	2.0%
志趣不合	25.9%	19.5%	30.6%	20.9%	27.5%	24.5%
逾期未註冊	16.9%	17.8%	18.9%	14.7%	15.8%	0.7%
休學逾期未復學	32.4%	32.2%	28.8%	36.5%	33.7%	44.3%
懷孕	0.0%	0.0%	0.0%	0.0%	0.0%	0.0%
育嬰	0.1%	0.1%	0.0%	0.1%	0.0%	0.2%
健康	0.5%	0.5%	0.5%	0.6%	0.6%	0.5%
工作需求	4.1%	6.8%	2.3%	4.3%	3.6%	5.3%
經濟困難	0.9%	0.9%	0.8%	0.7%	1.0%	0.2%
生涯規劃	2.1%	3.8%	1.5%	1.8%	1.6%	0.3%
其他	5.8%	7.1%	3.9%	8.4%	5.6%	1.3%



























































4. 106學年度全校退學原因百分比 - 排序百分位數

休學原因	最小值	第25百分位數	中位數	第75百分位數	最大值	NCUT
學業成績	0.00%	4.88%	9.90%	13.36%	34.10%	20.73%
操行成績	0.00%	0.00%	0.00%	0.42%	19.28%	1.99%
志趣不合	0.77%	17.75%	26.12%	33.37%	64.37%	24.54%
逾期末註冊	0.00%	7.47%	13.57%	22.38%	69.08%	0.66%
休學逾期末復學	0.00%	24.53%	33.37%	41.40%	76.32%	44.28%
懷孕	0.00%	0.00%	0.00%	0.00%	0.67%	0.00%
育嬰	0.00%	0.00%	0.00%	0.00%	0.98%	0.17%
健康	0.00%	0.00%	0.35%	0.66%	5.00%	0.50%
工作需求	0.00%	1.89%	2.90%	5.27%	27.57%	5.31%
經濟困難	0.00%	0.16%	0.53%	1.30%	4.58%	0.17%
生涯規劃	0.00%	0.19%	0.66%	2.18%	22.90%	0.33%
其他	0.00%	0.96%	2.99%	6.74%	44.97%	1.33%



5. 107學年度全校退學原因百分比 - 不同類型學校

休學原因	全國學校	公立學校	私立學校	大學校院	技專校院	NCUT
學業成績	10.3% 	11.4% 	9.9% 	10.9% 	9.8% 	25.0% 
操行成績	0.9% 	0.2% 	1.2% 	0.2% 	1.6% 	0.6% 
志趣不合	25.0% 	21.2% 	26.7% 	24.1% 	25.7% 	28.1% 
逾期末註冊	16.8% 	16.1% 	17.1% 	18.1% 	15.7% 	1.0% 
休學逾期未復學	32.8% 	33.3% 	32.7% 	32.1% 	33.5% 	39.4% 
懷孕	0.0%	0.0%	0.1%	0.0%	0.1%	0.0%
育嬰	0.1%	0.1% 	0.0%	0.1%	0.0%	0.0%
健康	0.5% 	0.6% 	0.5% 	0.5% 	0.5% 	0.8% 
工作需求	4.4% 	5.9% 	3.6% 	4.5% 	4.2% 	3.8% 
經濟困難	1.1% 	1.0% 	1.2% 	0.9% 	1.4% 	0.5% 
生涯規劃	3.2% 	4.6% 	2.5% 	3.8% 	2.7% 	0.0%
其他	4.8% 	5.6% 	4.4% 	4.7% 	4.8% 	0.8% 

休學原因	全國學校	公立大學	私立大學	公立技專	私立技專	NCUT
學業成績	10.3% 	11.2% 	10.7% 	12.0% 	9.4% 	25.0% 
操行成績	0.9% 	0.0%	0.3% 	0.7% 	1.7% 	0.6% 
志趣不合	25.0% 	19.5% 	28.1% 	24.7% 	26.0% 	28.1% 
逾期末註冊	16.8% 	17.7% 	18.5% 	12.6% 	16.4% 	1.0% 
休學逾期未復學	32.8% 	32.4% 	31.9% 	35.2% 	33.1% 	39.4% 
懷孕	0.0%	0.0%	0.0%	0.0%	0.1%	0.0%
育嬰	0.1%	0.1% 	0.0%	0.1%	0.0%	0.0%
健康	0.5% 	0.5% 	0.5% 	0.7% 	0.5% 	0.8% 
工作需求	4.4% 	6.5% 	2.8% 	4.7% 	4.1% 	3.8% 
經濟困難	1.1% 	0.8% 	1.0% 	1.4% 	1.3% 	0.5% 
生涯規劃	3.2% 	5.2% 	2.5% 	3.2% 	2.6% 	0.0%
其他	4.8% 	6.0% 	3.6% 	4.8% 	4.9% 	0.8% 

6. 107學年度全校退學原因百分比 - 排序百分位數

休學原因	最小值	第25百分位數	中位數	第75百分位數	最大值	NCUT
學業成績	0.00%	5.25%	9.26%	14.14%	36.77%	24.96%
操行成績	0.00%	0.00%	0.00%	0.62%	12.70%	0.64%
志趣不合	1.93%	17.74%	24.31%	31.69%	78.13%	28.14%
逾期末註冊	0.00%	6.86%	13.86%	22.10%	65.73%	0.95%
休學逾期 未復學	0.00%	27.32%	33.33%	41.65%	65.31%	39.43%
懷孕	0.00%	0.00%	0.00%	0.00%	1.92%	0.00%
育嬰	0.00%	0.00%	0.00%	0.00%	1.70%	0.00%
健康	0.00%	0.13%	0.41%	0.78%	3.03%	0.79%
工作需求	0.00%	1.93%	3.40%	5.64%	23.34%	3.82%
經濟困難	0.00%	0.29%	0.74%	1.49%	8.65%	0.48%
生涯規劃	0.00%	0.44%	1.39%	3.27%	26.92%	0.00%
其他	0.00%	0.74%	2.55%	5.85%	43.47%	0.79%

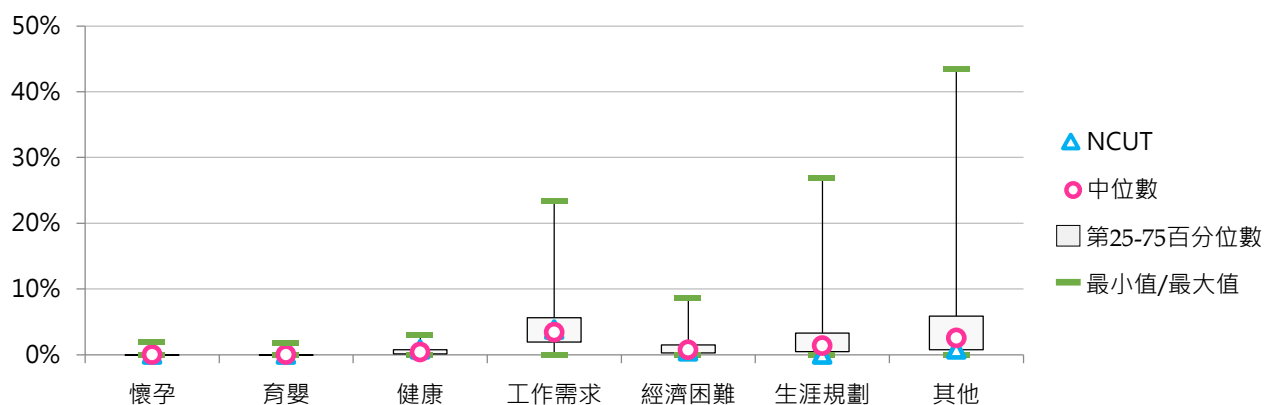
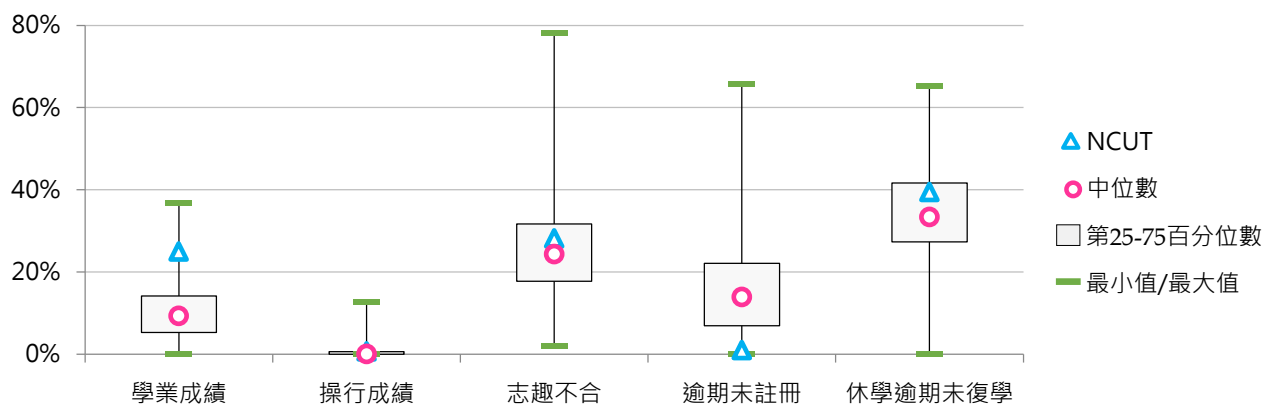

二、學士班退學學生

(一) 學士班(日間)退學學生占比

< 學士班(日間)退學學生數 / [學士班(日間)在學學生數+休學學生數+退學學生數] >

1. 107學年度各類型學校【學士班(日間)退學學生占比】最低前三校

公立大學		私立大學		公立技專		私立技專	
NCCU	1.46%	MMC	2.56%	NKUHT	1.57%	CGUST	1.68%
NTPU	2.41%	CMU	2.89%	NTUST	1.80%	STUST	2.81%
NTUA	2.56%	CGU	3.07%	YUNTECH	1.84%	MCUT	2.85%

2. 105 ~ 107學年度學士班(日間)退學學生占比 - 不同類型學校

學年度	全國學校	公立學校	私立學校	大學校院	技專校院	NCUT
105	5.71%	3.04%	7.02%	4.75%	6.68%	3.61%
106	6.01%	3.26%	7.36%	4.90%	7.12%	3.01%
107	6.22%	3.44%	7.58%	5.22%	7.23%	3.60%

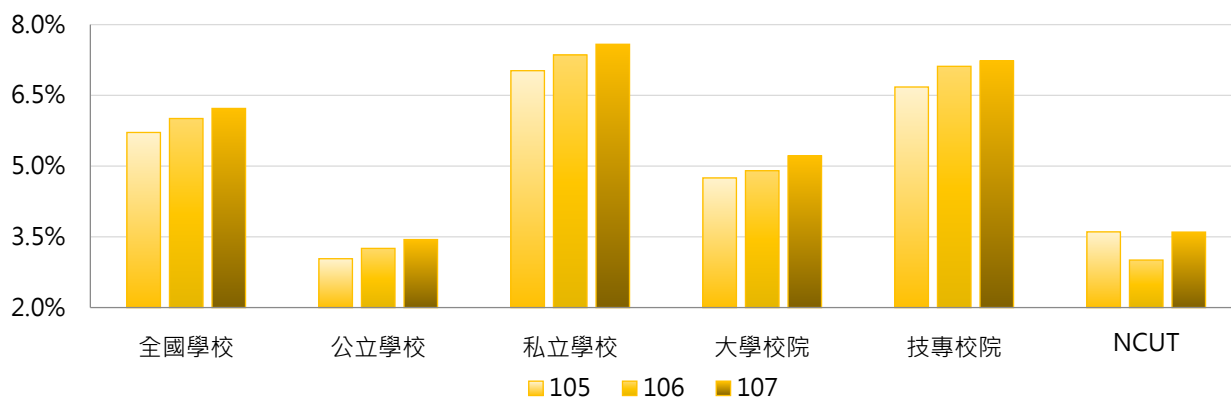

學年度	全國學校	公立大學	私立大學	公立技專	私立技專	NCUT
105	5.71%	3.20%	6.13%	2.61%	7.60%	3.61%
106	6.01%	3.35%	6.29%	3.03%	8.05%	3.01%
107	6.22%	3.65%	6.61%	2.91%	8.21%	3.60%

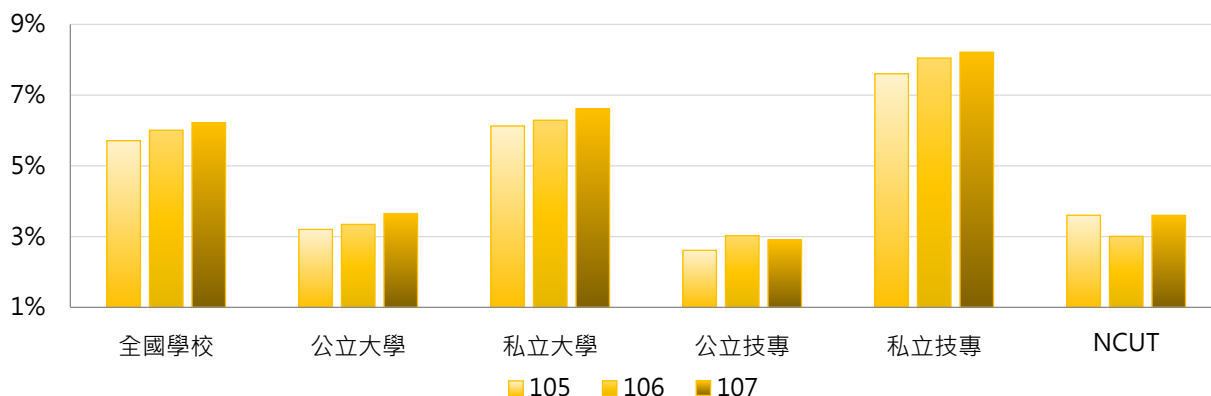

3. 105 ~ 107學年度學士班(日間)退學學生占比 - 不同區域學校

學年度	全國學校	北部區域	中部區域	南部區域	其他區域	NCUT
105	5.71%	5.57%	5.25%	5.75%	8.80%	3.61%
106	6.01%	5.89%	5.49%	6.15%	8.62%	3.01%
107	6.22%	6.08%	5.32%	6.67%	9.02%	3.60%

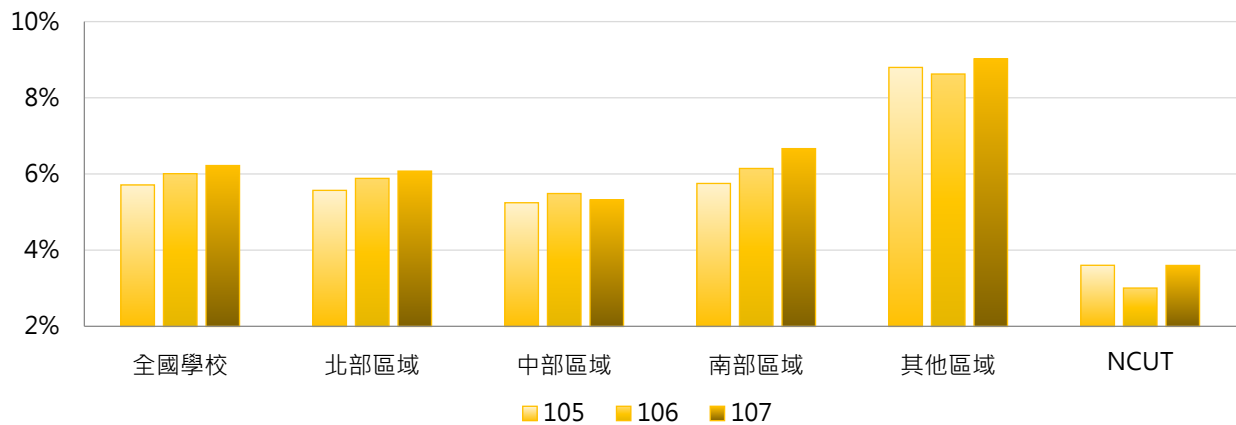

4. 105 ~ 107學年度學士班(日間)退學學生占比 - 排序百分位數

學年度	最小值	第25百分位數	中位數	第75百分位數	最大值	NCUT
105	0.87%	3.12%	4.68%	7.31%	28.88%	3.61%
106	1.44%	3.29%	4.96%	7.65%	25.08%	3.01%
107	1.46%	3.49%	5.18%	8.02%	23.76%	3.60%

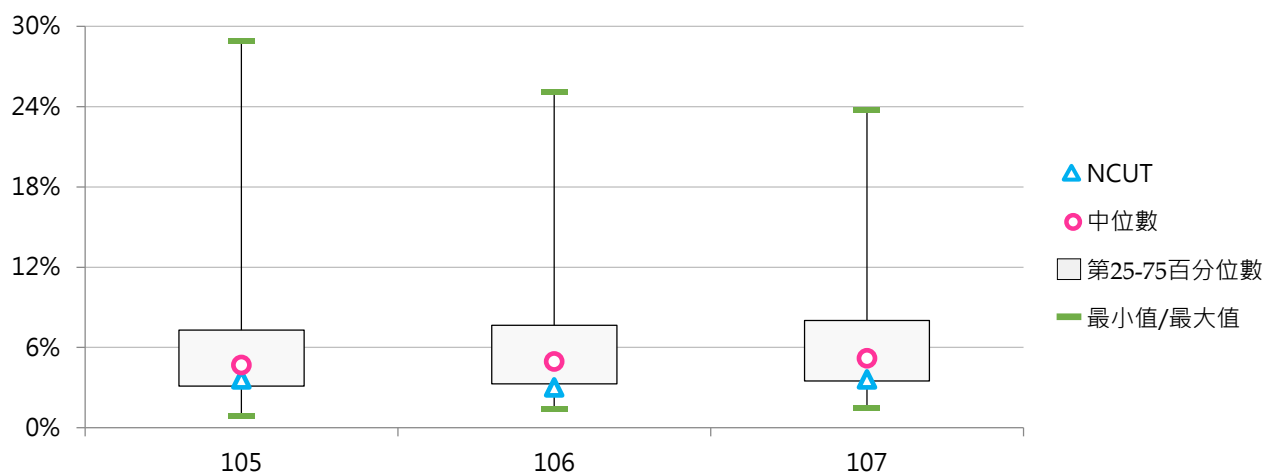



(二) 學士班(日間)退學原因百分比

< 學士班(日間)特定原因之退學學生數 / 學士班(日間)退學學生數 >

1. 105學年度學士班(日間)退學原因百分比 - 不同類型學校

休學原因	全國學校	公立學校	私立學校	大學校院	技專校院	NCUT
學業成績	13.4%	16.3%	12.0%	14.3%	12.6%	25.6%
操行成績	0.5%	0.2%	0.7%	0.1%	1.0%	0.0%
志趣不合	33.9%	32.5%	34.6%	37.8%	30.1%	28.6%
逾期未註冊	12.3%	11.8%	12.5%	12.6%	11.9%	0.0%
休學逾期 未復學	27.2%	25.5%	28.0%	24.2%	30.1%	42.5%
懷孕	0.0%	0.0%	0.0%	0.0%	0.1%	0.0%
育嬰	0.0%	0.0%	0.0%	0.0%	0.0%	0.0%
健康	0.3%	0.4%	0.2%	0.2%	0.3%	0.0%
工作需求	2.3%	1.6%	2.6%	1.6%	2.9%	1.9%
其他	10.1%	11.7%	9.3%	9.1%	11.0%	1.5%

休學原因	全國學校	公立大學	私立大學	公立技專	私立技專	NCUT
學業成績	13.4%	14.7%	13.9%	20.4%	10.8%	25.6%
操行成績	0.5%	0.0%	0.2%	0.8%	1.0%	0.0%
志趣不合	33.9%	35.4%	39.9%	25.1%	31.2%	28.6%
逾期未註冊	12.3%	12.7%	12.6%	9.3%	12.5%	0.0%
休學逾期 未復學	27.2%	23.8%	24.6%	29.7%	30.2%	42.5%
懷孕	0.0%	0.0%	0.0%	0.2%	0.1%	0.0%
育嬰	0.0%	0.0%	0.0%	0.0%	0.0%	0.0%
健康	0.3%	0.3%	0.2%	0.6%	0.3%	0.0%
工作需求	2.3%	1.6%	1.7%	1.6%	3.2%	1.9%
其他	10.1%	11.4%	7.0%	12.3%	10.7%	1.5%

2. 105學年度學士班(日間)退學原因百分比 - 排序百分位數

休學原因	最小值	第25百分位數	中位數	第75百分位數	最大值	NCUT
學業成績	0.00%	5.72%	11.27%	19.01%	52.75%	25.56%
操行成績	0.00%	0.00%	0.00%	0.02%	9.64%	0.00%
志趣不合	0.00%	25.36%	35.33%	45.99%	69.87%	28.57%
逾期末註冊	0.00%	4.39%	8.62%	18.23%	64.24%	0.00%
休學逾期 未復學	0.00%	20.26%	28.12%	34.55%	71.65%	42.48%
懷孕	0.00%	0.00%	0.00%	0.00%	2.17%	0.00%
育嬰	0.00%	0.00%	0.00%	0.00%	1.21%	0.00%
健康	0.00%	0.00%	0.00%	0.40%	6.52%	0.00%
工作需求	0.00%	0.44%	1.49%	2.96%	22.49%	1.88%
其他	0.00%	2.22%	4.74%	11.28%	62.50%	1.50%

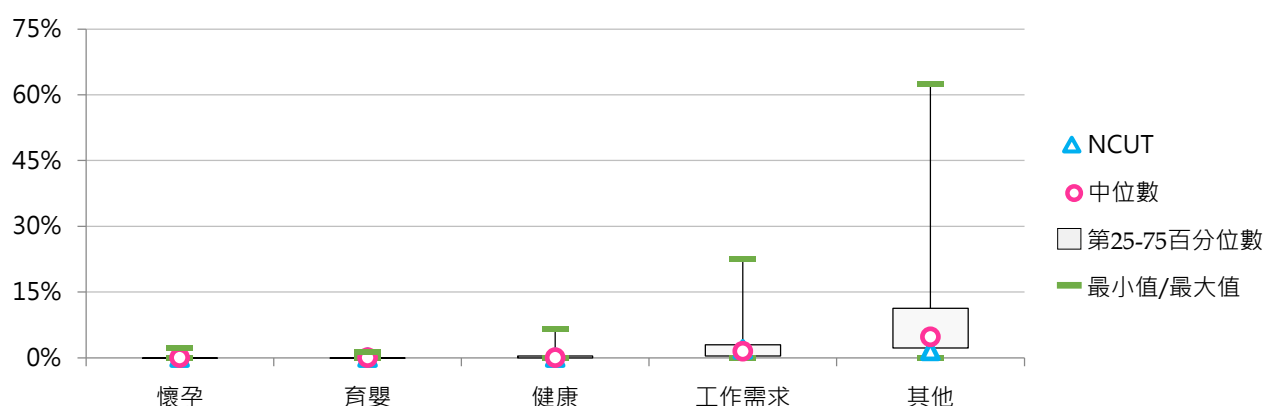
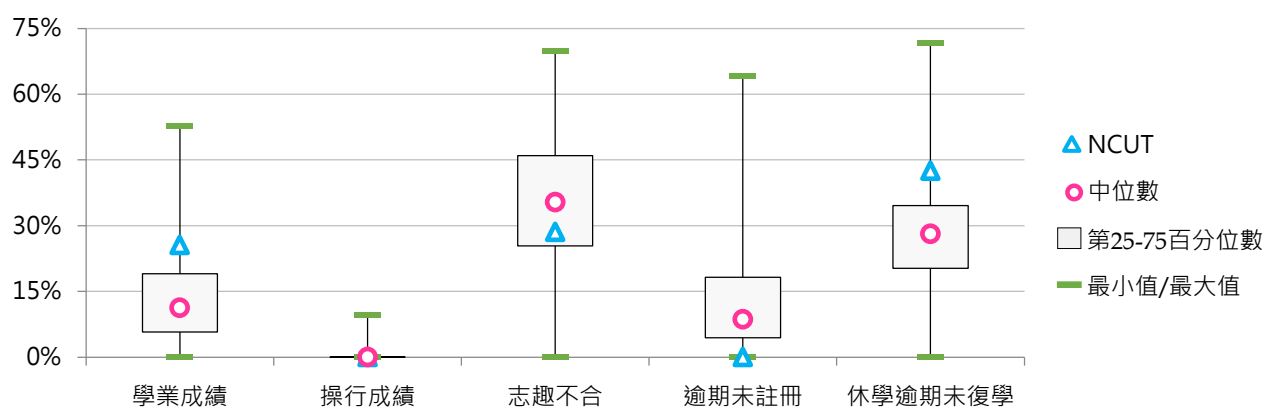



3. 106學年度學士班(日間)退學原因百分比 - 不同類型學校

休學原因	全國學校	公立學校	私立學校	大學校院	技專校院	NCUT
學業成績	11.9%	14.1%	10.8%	12.9%	10.9%	28.6%
操行成績	0.5%	0.3%	0.6%	0.1%	0.9%	1.4%
志趣不合	34.3%	35.7%	33.7%	38.6%	30.0%	28.6%
逾期未註冊	13.1%	10.3%	14.5%	13.7%	12.5%	0.0%
休學逾期未復學	28.6%	25.2%	30.2%	23.6%	33.6%	38.2%
懷孕	0.0%	0.0%	0.0%	0.0%	0.0%	0.0%
育嬰	0.0%	0.0%	0.0%	0.0%	0.0%	0.0%
健康	0.4%	0.5%	0.4%	0.4%	0.4%	0.0%
工作需求	2.4%	2.4%	2.5%	1.9%	3.0%	2.7%
經濟困難	0.9%	0.7%	1.1%	0.7%	1.2%	0.0%
生涯規劃	1.9%	3.6%	1.1%	2.7%	1.1%	0.0%
其他	5.9%	7.4%	5.2%	5.5%	6.3%	0.5%

休學原因	全國學校	公立大學	私立大學	公立技專	私立技專	NCUT
學業成績	11.9%	12.9%	12.8%	17.0%	9.5%	28.6%
操行成績	0.5%	0.0%	0.1%	1.0%	0.9%	1.4%
志趣不合	34.3%	38.3%	38.9%	29.0%	30.3%	28.6%
逾期未註冊	13.1%	11.4%	15.8%	7.4%	13.7%	0.0%
休學逾期未復學	28.6%	22.1%	24.9%	33.0%	33.7%	38.2%
懷孕	0.0%	0.0%	0.0%	0.0%	0.0%	0.0%
育嬰	0.0%	0.0%	0.0%	0.0%	0.0%	0.0%
健康	0.4%	0.4%	0.4%	0.6%	0.4%	0.0%
工作需求	2.4%	2.5%	1.3%	2.2%	3.2%	2.7%
經濟困難	0.9%	0.5%	0.8%	0.9%	1.3%	0.0%
生涯規劃	1.9%	4.4%	1.3%	1.6%	1.0%	0.0%
其他	5.9%	7.4%	3.7%	7.2%	6.1%	0.5%

4. 106學年度學士班(日間)退學原因百分比 - 排序百分位數

休學原因	最小值	第25百分位數	中位數	第75百分位數	最大值	NCUT
學業成績	0.00%	4.25%	9.77%	17.00%	40.63%	28.64%
操行成績	0.00%	0.00%	0.00%	0.09%	10.73%	1.36%
志趣不合	0.00%	24.44%	35.95%	44.87%	72.78%	28.64%
逾期末註冊	0.00%	4.31%	8.30%	17.87%	57.89%	0.00%
休學逾期 未復學	0.00%	19.76%	28.99%	38.58%	80.13%	38.18%
懷孕	0.00%	0.00%	0.00%	0.00%	0.28%	0.00%
育嬰	0.00%	0.00%	0.00%	0.00%	0.85%	0.00%
健康	0.00%	0.00%	0.22%	0.63%	3.45%	0.00%
工作需求	0.00%	0.58%	1.57%	3.45%	22.89%	2.73%
經濟困難	0.00%	0.00%	0.45%	1.36%	7.30%	0.00%
生涯規劃	0.00%	0.00%	0.55%	1.75%	36.93%	0.00%
其他	0.00%	0.56%	1.88%	6.58%	67.09%	0.45%

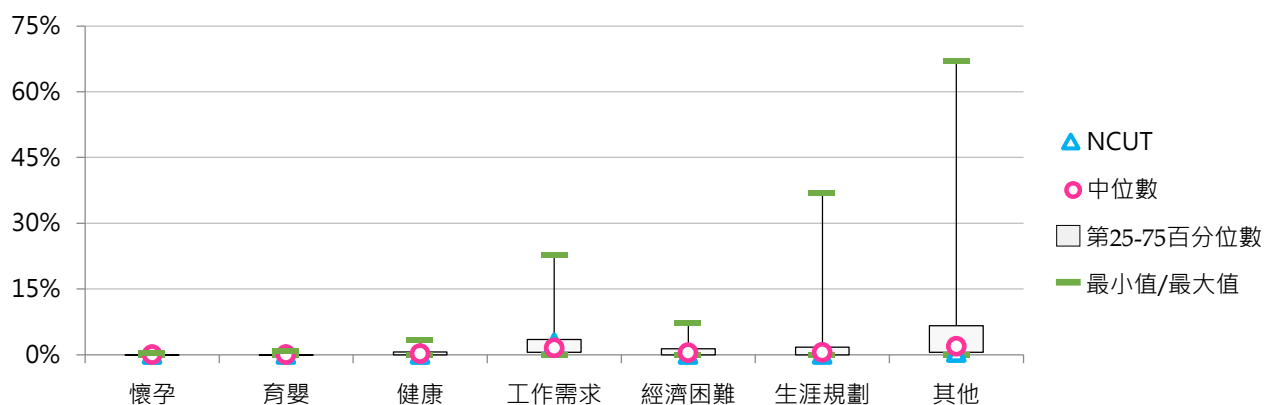
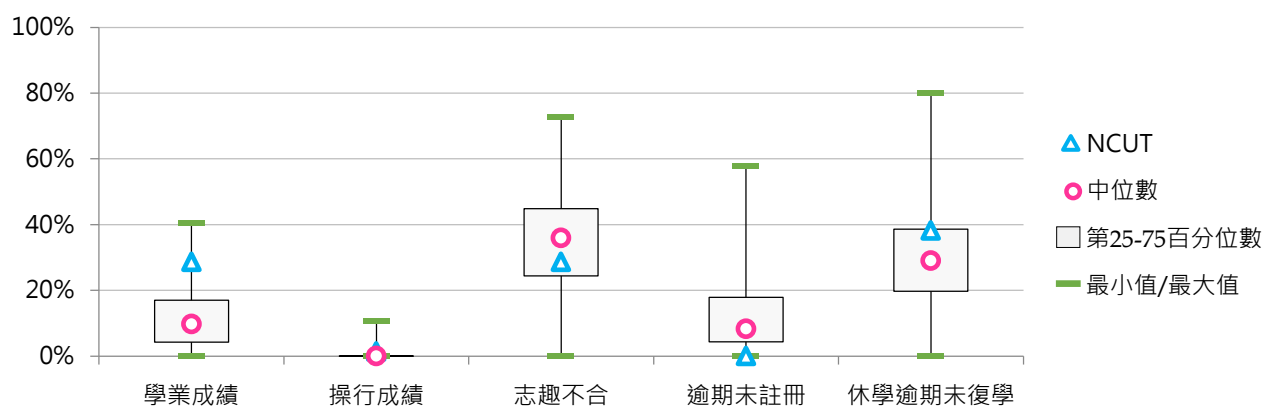



5. 107學年度學士班(日間)退學原因百分比 - 不同類型學校

休學原因	全國學校	公立學校	私立學校	大學校院	技專校院	NCUT
學業成績	11.6%	14.3%	10.3%	11.8%	11.5%	32.7%
操行成績	0.5%	0.1%	0.7%	0.1%	1.0%	0.0%
志趣不合	32.7%	33.3%	32.4%	36.3%	29.0%	34.2%
逾期末註冊	12.5%	10.0%	13.8%	12.7%	12.3%	0.0%
休學逾期 未復學	29.8%	27.7%	30.8%	26.5%	33.0%	30.1%
懷孕	0.0%	0.0%	0.0%	0.0%	0.1%	0.0%
育嬰	0.0%	0.0%	0.0%	0.0%	0.0%	0.0%
健康	0.4%	0.4%	0.4%	0.3%	0.4%	0.4%
工作需求	2.7%	2.1%	3.0%	1.9%	3.6%	2.6%
經濟困難	1.3%	0.6%	1.6%	0.8%	1.8%	0.0%
生涯規劃	3.8%	6.0%	2.7%	4.8%	2.8%	0.0%
其他	4.6%	5.4%	4.2%	4.7%	4.5%	0.0%

休學原因	全國學校	公立大學	私立大學	公立技專	私立技專	NCUT
學業成績	11.6%	12.8%	10.9%	18.3%	9.9%	32.7%
操行成績	0.5%	0.0%	0.1%	0.3%	1.1%	0.0%
志趣不合	32.7%	35.3%	37.2%	28.0%	29.2%	34.2%
逾期末註冊	12.5%	11.5%	13.9%	6.4%	13.7%	0.0%
休學逾期 未復學	29.8%	25.0%	27.9%	34.6%	32.7%	30.1%
懷孕	0.0%	0.0%	0.0%	0.0%	0.1%	0.0%
育嬰	0.0%	0.0%	0.0%	0.0%	0.0%	0.0%
健康	0.4%	0.3%	0.4%	0.6%	0.4%	0.4%
工作需求	2.7%	2.0%	1.8%	2.5%	3.8%	2.6%
經濟困難	1.3%	0.5%	1.2%	1.0%	2.0%	0.0%
生涯規劃	3.8%	6.7%	3.0%	4.0%	2.5%	0.0%
其他	4.6%	5.9%	3.6%	4.2%	4.6%	0.0%

6. 107學年度學士班(日間)退學原因百分比 - 排序百分位數

休學原因	最小值	第25百分位數	中位數	第75百分位數	最大值	NCUT
學業成績	0.00%	4.70%	9.85%	17.46%	40.99%	32.71%
操行成績	0.00%	0.00%	0.00%	0.00%	11.56%	0.00%
志趣不合	1.16%	23.38%	31.95%	42.19%	90.74%	34.21%
逾期末註冊	0.00%	3.45%	9.07%	17.04%	59.18%	0.00%
休學逾期 未復學	0.00%	23.19%	30.53%	39.02%	66.54%	30.08%
懷孕	0.00%	0.00%	0.00%	0.00%	1.15%	0.00%
育嬰	0.00%	0.00%	0.00%	0.00%	0.50%	0.00%
健康	0.00%	0.00%	0.30%	0.65%	2.00%	0.38%
工作需求	0.00%	0.61%	1.71%	3.52%	24.38%	2.63%
經濟困難	0.00%	0.00%	0.63%	1.63%	12.73%	0.00%
生涯規劃	0.00%	0.32%	1.37%	3.59%	37.41%	0.00%
其他	0.00%	0.51%	1.75%	4.07%	48.66%	0.00%

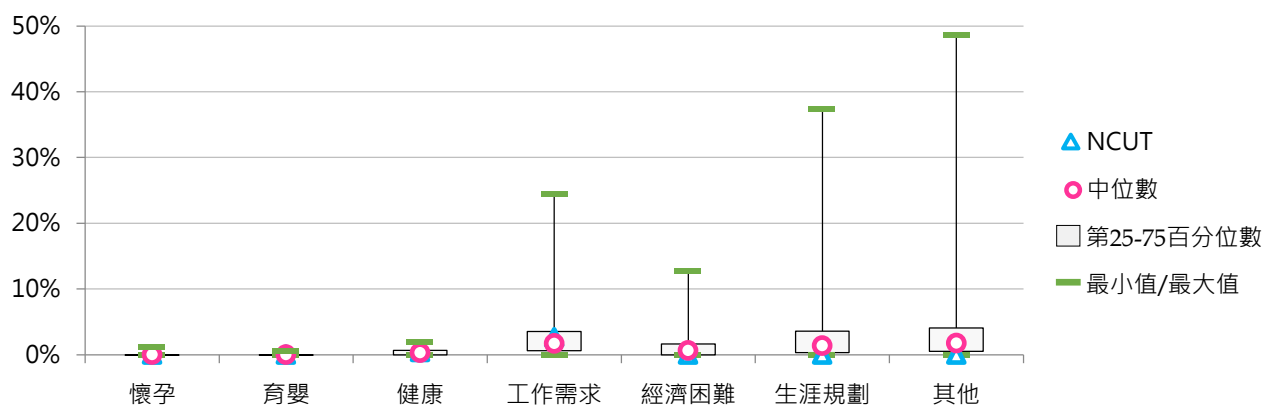
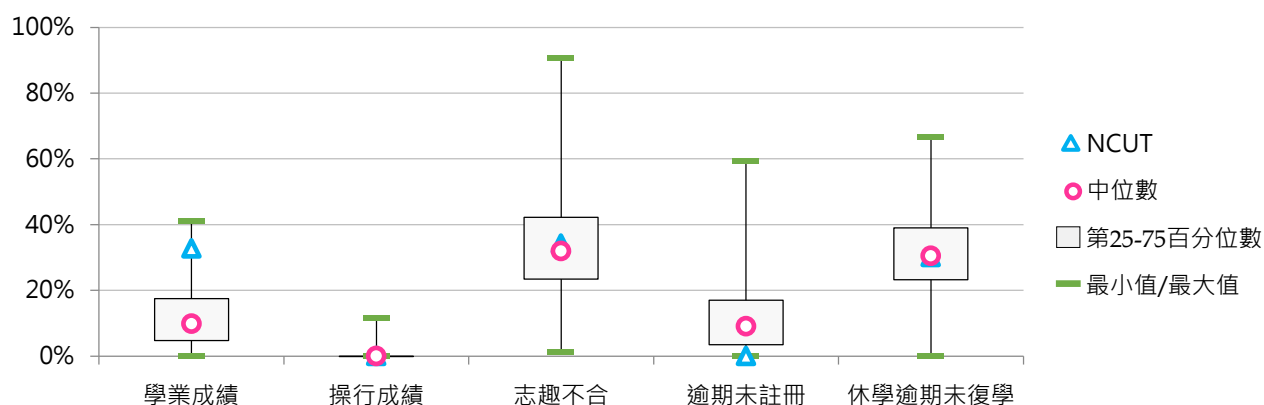

(三) 學士班(進修)退學學生占比

< 學士班(進修)退學學生數 / [學士班(進修)在學學生數+休學學生數+退學學生數] >

1. 107學年度各類型學校【學士班(進修)退學學生占比】最低前三校

公立大學		私立大學		公立技專		私立技專	
NTUA	4.21%	TMU	0.00%	NTUST	0.00%	CGUST	2.96%
NCHU	5.75%	CSMU	4.86%	NKUHT	1.79%	THT	3.51%
NTPU	5.76%	CMU	6.74%	NTUNHS	1.96%	OIT	3.73%

2. 105~107學年度學士班(進修)退學學生占比 - 不同類型學校

學年度	全國學校	公立學校	私立學校	大學校院	技專校院	NCUT
105	11.57%	9.10%	12.41%	13.39%	10.40%	6.31%
106	11.00%	7.96%	12.03%	10.99%	11.00%	7.55%
107	11.69%	10.81%	11.99%	14.46%	10.01%	7.19%

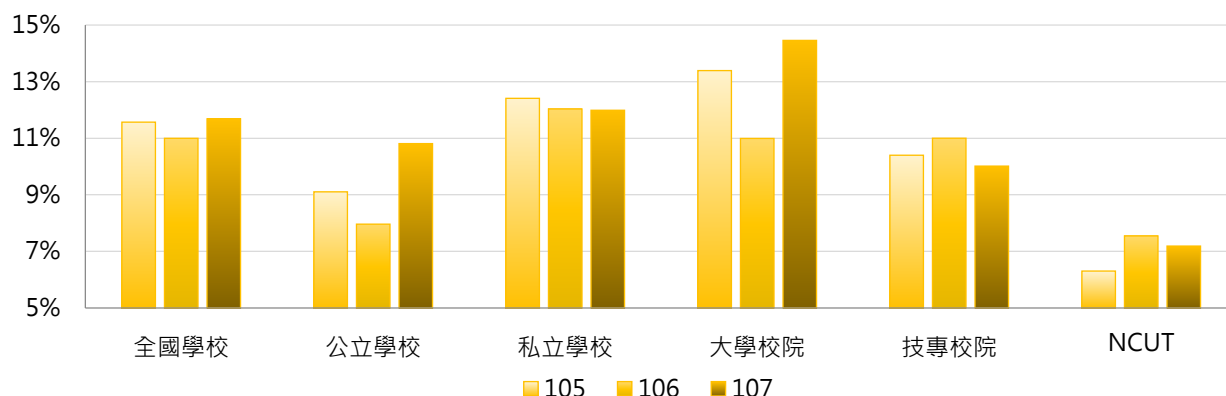

學年度	全國學校	公立大學	私立大學	公立技專	私立技專	NCUT
105	11.57%	11.08%	14.76%	6.47%	11.26%	6.31%
106	11.00%	8.65%	12.29%	7.17%	11.91%	7.55%
107	11.69%	15.14%	14.06%	5.81%	11.01%	7.19%

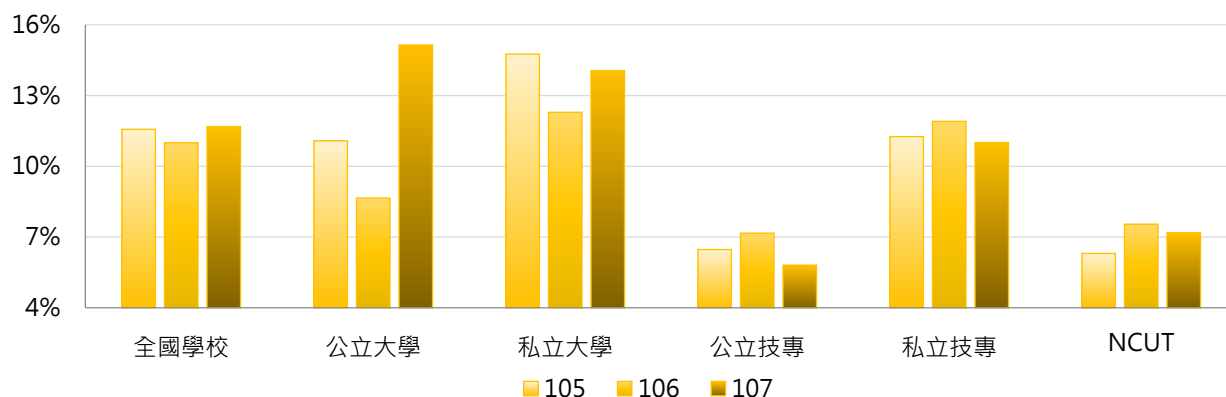

3. 105 ~ 107學年度學士班(進修)退學學生占比 - 不同區域學校

學年度	全國學校	北部區域	中部區域	南部區域	其他區域	NCUT
105	11.57%	10.42%	12.34%	11.51%	17.68%	6.31%
106	11.00%	10.95%	11.49%	10.76%	10.40%	7.55%
107	11.69%	12.85%	11.58%	10.50%	8.65%	7.19%

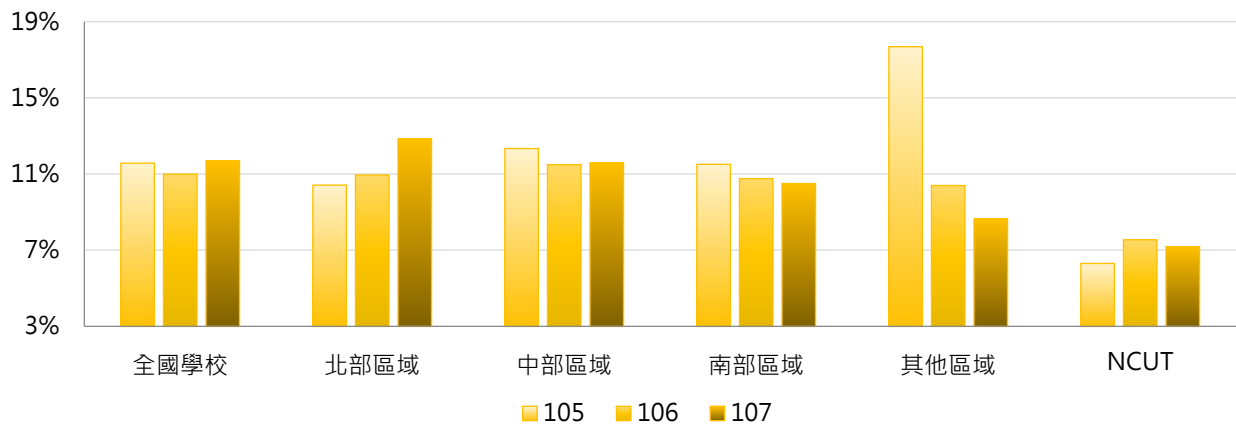

4. 105 ~ 107學年度學士班(進修)退學學生占比 - 排序百分位數

學年度	最小值	第25百分位數	中位數	第75百分位數	最大值	NCUT
105	0.00%	7.84%	10.75%	13.13%	66.67%	6.31%
106	0.00%	8.53%	10.92%	13.47%	27.63%	7.55%
107	0.00%	8.40%	10.67%	12.38%	100.00%	7.19%

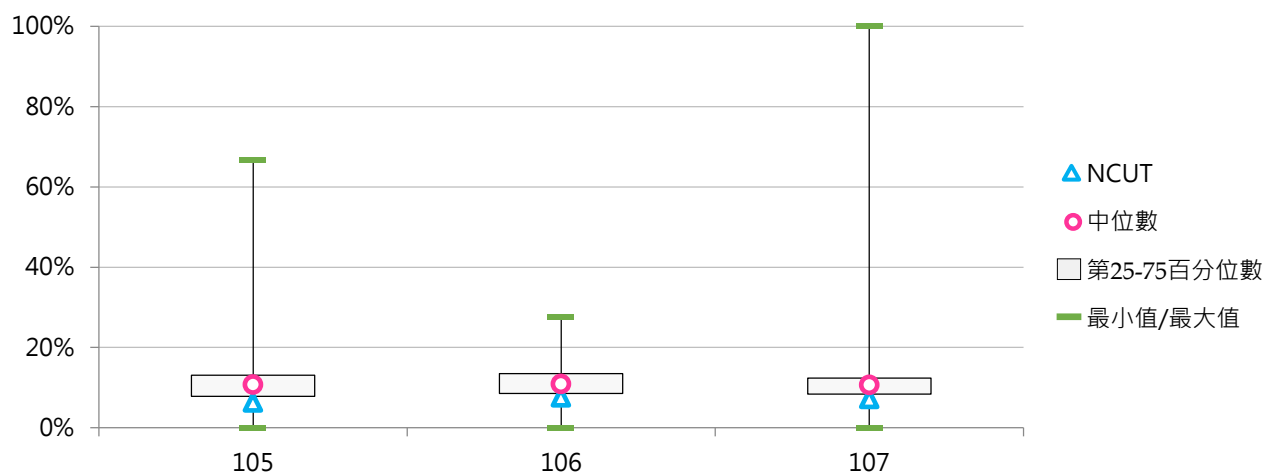



(四) 學士班(進修)退學原因百分比

< 學士班(進修)特定原因之退學學生數 / 學士班(進修)退學學生數 >

1. 105學年度學士班(進修)退學原因百分比 - 不同類型學校

休學原因	全國學校	公立學校	私立學校	大學校院	技專校院	NCUT
學業成績	8.3%	10.9%	7.4%	8.0%	8.5%	22.6%
操行成績	0.5%	0.1%	0.6%	0.1%	0.7%	2.7%
志趣不合	14.6%	14.9%	14.5%	18.4%	12.2%	23.7%
逾期未註冊	23.7%	19.2%	25.2%	25.3%	22.7%	1.9%
休學逾期 未復學	40.9%	41.7%	40.7%	38.0%	42.8%	42.8%
懷孕	0.0%	0.0%	0.0%	0.0%	0.0%	0.0%
育嬰	0.0%	0.0%	0.0%	0.0%	0.0%	0.0%
健康	0.3%	0.4%	0.3%	0.2%	0.4%	0.0%
工作需求	3.8%	4.7%	3.5%	3.9%	3.8%	3.5%
其他	7.8%	8.0%	7.7%	6.1%	8.8%	2.7%







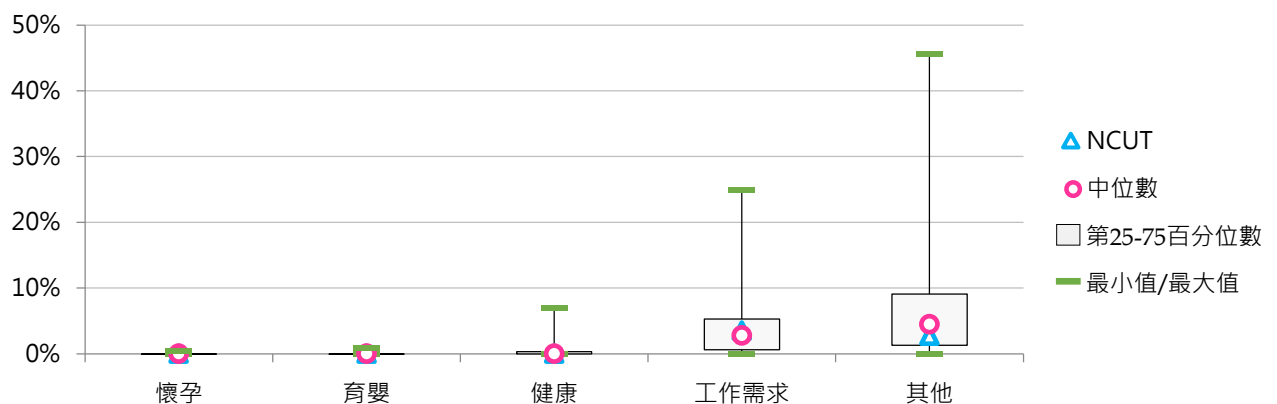
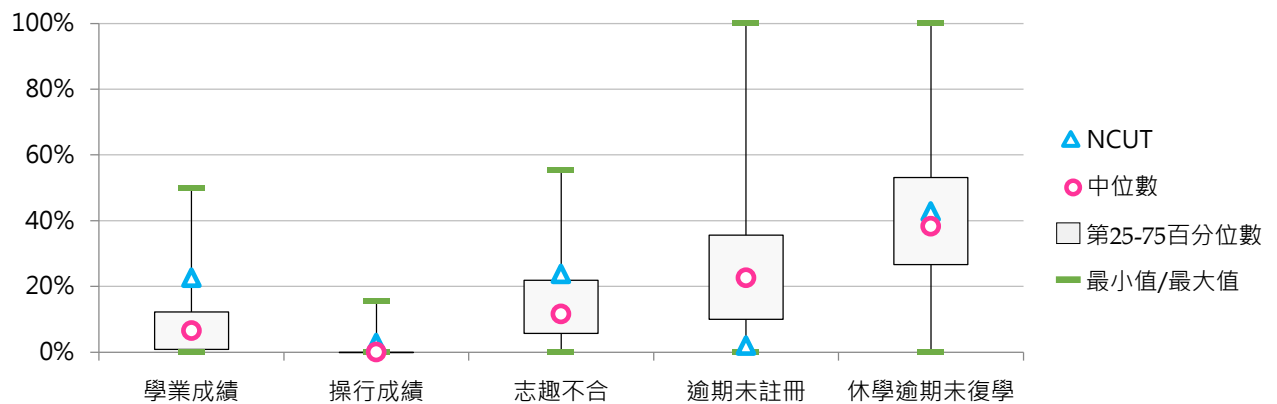























































休學原因	全國學校	公立大學	私立大學	公立技專	私立技專	NCUT
學業成績	8.3%	8.7%	7.7%	13.8%	7.3%	22.6%
操行成績	0.5%	0.0%	0.2%	0.2%	0.8%	2.7%
志趣不合	14.6%	17.0%	19.2%	12.4%	12.1%	23.7%
逾期未註冊	23.7%	22.9%	26.6%	14.5%	24.5%	1.9%
休學逾期 未復學	40.9%	38.8%	37.5%	45.4%	42.2%	42.8%
懷孕	0.0%	0.0%	0.0%	0.0%	0.0%	0.0%
育嬰	0.0%	0.0%	0.0%	0.0%	0.0%	0.0%
健康	0.3%	0.0%	0.3%	0.8%	0.4%	0.0%
工作需求	3.8%	6.2%	2.5%	2.8%	4.0%	3.5%
其他	7.8%	6.4%	6.0%	10.1%	8.5%	2.7%





























































2. 105學年度學士班(進修)退學原因百分比 - 排序百分位數

休學原因	最小值	第25百分位數	中位數	第75百分位數	最大值	NCUT
學業成績	0.00%	0.87%	6.52%	12.21%	50.00%	22.57%
操行成績	0.00%	0.00%	0.00%	0.00%	15.57%	2.72%
志趣不合	0.00%	5.74%	11.63%	21.82%	55.56%	23.74%
逾期末註冊	0.00%	10.00%	22.61%	35.62%	100.00%	1.95%
休學逾期 未復學	0.00%	26.67%	38.30%	53.13%	100.00%	42.80%
懷孕	0.00%	0.00%	0.00%	0.00%	0.46%	0.00%
育嬰	0.00%	0.00%	0.00%	0.00%	0.81%	0.00%
健康	0.00%	0.00%	0.00%	0.33%	6.90%	0.00%
工作需求	0.00%	0.60%	2.78%	5.26%	25.00%	3.50%
其他	0.00%	1.29%	4.48%	9.09%	45.65%	2.72%



3. 106學年度學士班(進修)退學原因百分比 - 不同類型學校

休學原因	全國學校	公立學校	私立學校	大學校院	技專校院	NCUT
學業成績	7.8% 	9.7% 	7.2% 	8.1% 	7.6% 	18.8% 
操行成績	0.3% 	0.2% 	0.4% 	0.1% 	0.4% 	2.9% 
志趣不合	14.9% 	17.1% 	14.2% 	17.3% 	13.5% 	26.4% 
逾期未註冊	24.2% 	18.4% 	26.0% 	24.6% 	23.9% 	0.6% 
休學逾期未復學	40.7% 	40.4% 	40.9% 	38.6% 	42.0% 	41.1% 
懷孕	0.0%	0.0%	0.0%	0.0%	0.0%	0.0%
育嬰	0.0%	0.2% 	0.0%	0.1% 	0.0%	0.0%
健康	0.5% 	1.3% 	0.3% 	0.5% 	0.5% 	1.0% 
工作需求	4.9% 	6.7% 	4.3% 	5.4% 	4.6% 	7.0% 
經濟困難	0.7% 	0.6% 	0.7% 	0.7% 	0.7% 	0.3% 
生涯規劃	1.2% 	1.0% 	1.3% 	1.1% 	1.3% 	0.6% 
其他	4.7% 	4.7% 	4.6% 	3.4% 	5.4% 	1.3% 

休學原因	全國學校	公立大學	私立大學	公立技專	私立技專	NCUT
學業成績	7.8% 	8.3% 	8.0% 	11.2% 	6.8% 	18.8% 
操行成績	0.3% 	0.1%	0.2% 	0.3% 	0.4% 	2.9% 
志趣不合	14.9% 	17.9% 	17.0% 	16.1% 	12.9% 	26.4% 
逾期未註冊	24.2% 	21.4% 	26.4% 	14.8% 	25.9% 	0.6% 
休學逾期未復學	40.7% 	37.7% 	39.1% 	43.5% 	41.6% 	41.1% 
懷孕	0.0%	0.0%	0.0%	0.0%	0.0%	0.0%
育嬰	0.0%	0.3% 	0.0%	0.0%	0.0%	0.0%
健康	0.5% 	1.2% 	0.2% 	1.4% 	0.3% 	1.0% 
工作需求	4.9% 	7.8% 	4.1% 	5.3% 	4.4% 	7.0% 
經濟困難	0.7% 	0.8% 	0.6% 	0.3% 	0.8% 	0.3% 
生涯規劃	1.2% 	0.5% 	1.3% 	1.4% 	1.3% 	0.6% 
其他	4.7% 	3.9% 	3.1% 	5.7% 	5.4% 	1.3% 



4. 106學年度學士班(進修)退學原因百分比 - 排序百分位數

休學原因	最小值	第25百分位數	中位數	第75百分位數	最大值	NCUT
學業成績	0.00%	1.72%	6.27%	12.38%	30.00%	18.79%
操行成績	0.00%	0.00%	0.00%	0.00%	8.15%	2.87%
志趣不合	0.00%	6.56%	11.97%	22.11%	62.50%	26.43%
逾期末註冊	0.00%	9.40%	21.66%	34.68%	83.33%	0.64%
休學逾期 未復學	0.00%	26.82%	38.10%	52.92%	100.00%	41.08%
懷孕	0.00%	0.00%	0.00%	0.00%	0.59%	0.00%
育嬰	0.00%	0.00%	0.00%	0.00%	2.04%	0.00%
健康	0.00%	0.00%	0.00%	0.55%	12.50%	0.96%
工作需求	0.00%	1.93%	3.79%	6.40%	20.69%	7.01%
經濟困難	0.00%	0.00%	0.00%	1.04%	6.38%	0.32%
生涯規劃	0.00%	0.00%	0.00%	1.02%	16.67%	0.64%
其他	0.00%	0.07%	1.75%	4.91%	57.05%	1.27%

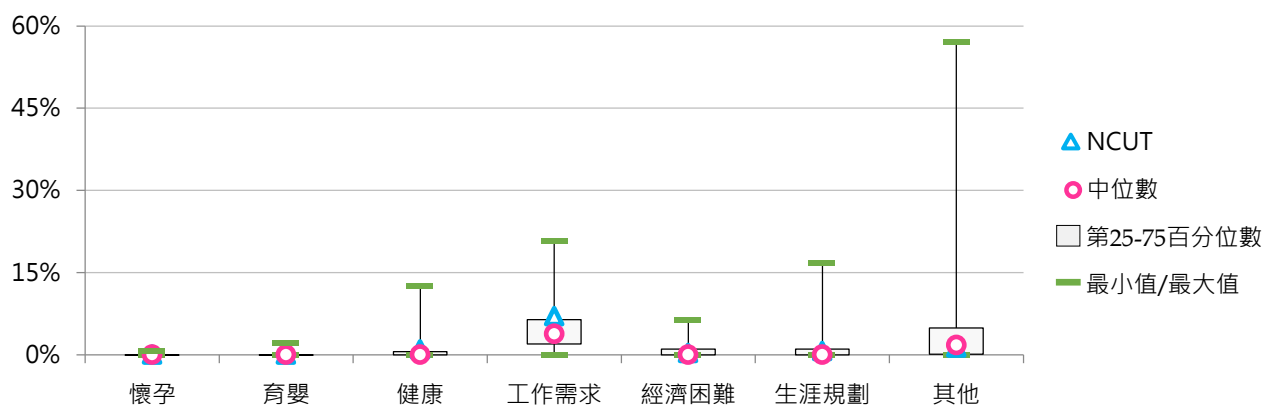
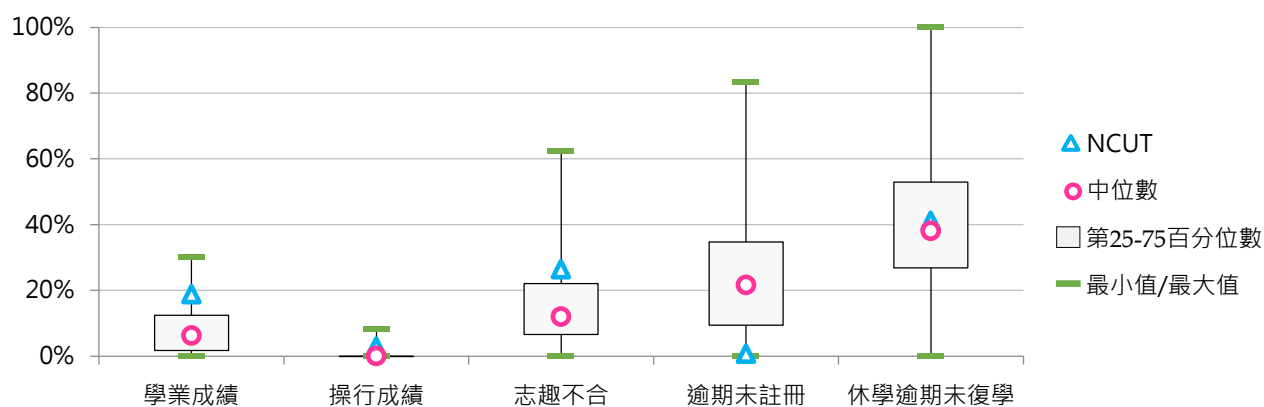



5. 107學年度學士班(進修)退學原因百分比 - 不同類型學校

休學原因	全國學校	公立學校	私立學校	大學校院	技專校院	NCUT
學業成績	9.4%	14.0%	7.8%	11.9%	7.8%	23.2%
操行成績	0.3%	0.1%	0.4%	0.1%	0.4%	1.4%
志趣不合	15.0%	19.6%	13.4%	16.2%	14.3%	28.4%
逾期未註冊	23.9%	16.7%	26.3%	22.7%	24.7%	2.1%
休學逾期未復學	38.2%	31.2%	40.6%	35.9%	39.6%	37.2%
懷孕	0.0%	0.0%	0.0%	0.0%	0.0%	0.0%
育嬰	0.1%	0.0%	0.1%	0.1%	0.1%	0.0%
健康	0.3%	0.3%	0.3%	0.3%	0.3%	1.1%
工作需求	5.1%	5.4%	5.0%	5.5%	4.9%	4.6%
經濟困難	1.1%	1.9%	0.9%	1.0%	1.2%	1.1%
生涯規劃	2.1%	4.6%	1.2%	2.8%	1.6%	0.0%
其他	4.5%	6.2%	3.9%	3.5%	5.1%	1.1%

休學原因	全國學校	公立大學	私立大學	公立技專	私立技專	NCUT
學業成績	9.4%	16.0%	9.5%	11.5%	7.0%	23.2%
操行成績	0.3%	0.0%	0.2%	0.1%	0.5%	1.4%
志趣不合	15.0%	17.1%	15.6%	22.7%	12.4%	28.4%
逾期未註冊	23.9%	17.9%	25.5%	15.1%	26.7%	2.1%
休學逾期未復學	38.2%	33.0%	37.7%	28.9%	42.0%	37.2%
懷孕	0.0%	0.0%	0.0%	0.0%	0.1%	0.0%
育嬰	0.1%	0.0%	0.2%	0.1%	0.1%	0.0%
健康	0.3%	0.2%	0.4%	0.4%	0.2%	1.1%
工作需求	5.1%	5.7%	5.4%	5.1%	4.9%	4.6%
經濟困難	1.1%	1.1%	0.9%	2.8%	0.8%	1.1%
生涯規劃	2.1%	5.5%	1.2%	3.6%	1.2%	0.0%
其他	4.5%	3.5%	3.4%	9.6%	4.1%	1.1%

6. 107學年度學士班(進修)退學原因百分比 - 排序百分位數

休學原因	最小值	第25百分位數	中位數	第75百分位數	最大值	NCUT
學業成績	0.00%	1.77%	6.88%	12.61%	100.00%	23.16%
操行成績	0.00%	0.00%	0.00%	0.00%	9.76%	1.40%
志趣不合	0.00%	6.20%	12.82%	20.73%	66.67%	28.42%
逾期末註冊	0.00%	6.30%	21.82%	36.06%	80.00%	2.11%
休學逾期 未復學	0.00%	26.63%	37.04%	49.43%	100.00%	37.19%
懷孕	0.00%	0.00%	0.00%	0.00%	0.91%	0.00%
育嬰	0.00%	0.00%	0.00%	0.00%	2.15%	0.00%
健康	0.00%	0.00%	0.00%	0.31%	3.70%	1.05%
工作需求	0.00%	2.03%	4.20%	6.48%	25.00%	4.56%
經濟困難	0.00%	0.00%	0.39%	1.22%	16.67%	1.05%
生涯規劃	0.00%	0.00%	0.48%	1.77%	66.67%	0.00%
其他	0.00%	0.00%	1.08%	4.39%	66.67%	1.05%

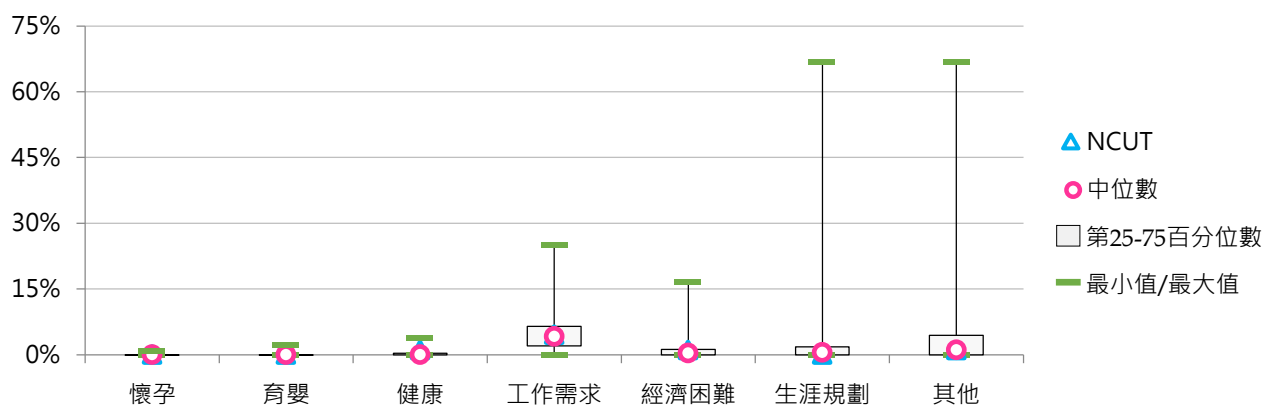
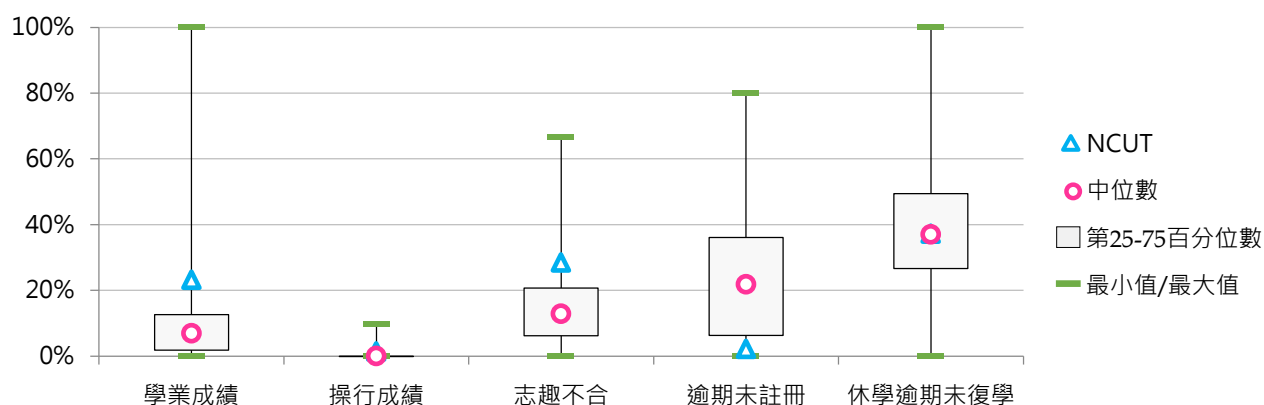

三、碩士班退學學生

(一) 碩士班(日間)退學學生占比

< 碩士班(日間)退學學生數 / [碩士班(日間)在學學生數+休學學生數+退學學生數] >

1. 107學年度各類型學校【碩士班(日間)退學學生占比】最低前三校

公立大學		私立大學		公立技專		私立技專	
NCTU	2.98%	CSMU	4.91%	NTUST	3.78%	TCUST	0.00%
NTHU	3.58%	TTU	5.40%	NTUT	4.55%	KSU	2.30%
NTU	3.79%	THU	5.43%	NTUB	5.32%	CUST	3.82%

2. 105 ~ 107學年度碩士班(日間)退學學生占比 - 不同類型學校

學年度	全國學校	公立學校	私立學校	大學校院	技專校院	NCUT
105	7.75%	6.63%	8.31%	7.39%	8.13%	7.05%
106	8.48%	6.61%	9.42%	7.75%	9.26%	6.89%
107	9.11%	6.95%	10.19%	8.14%	10.15%	7.99%

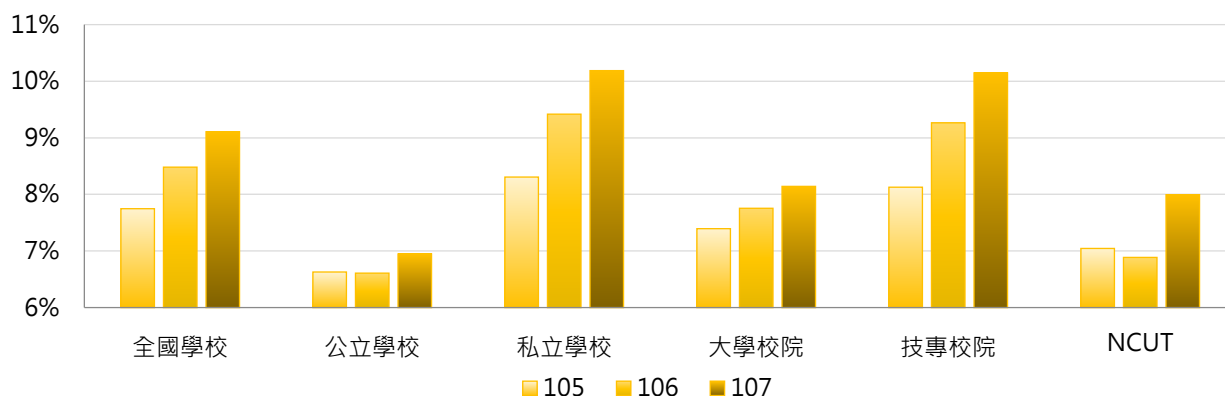

學年度	全國學校	公立大學	私立大學	公立技專	私立技專	NCUT
105	7.75%	6.51%	8.18%	6.96%	8.39%	7.05%
106	8.48%	6.28%	9.07%	7.51%	9.66%	6.89%
107	9.11%	6.88%	9.26%	7.12%	10.83%	7.99%

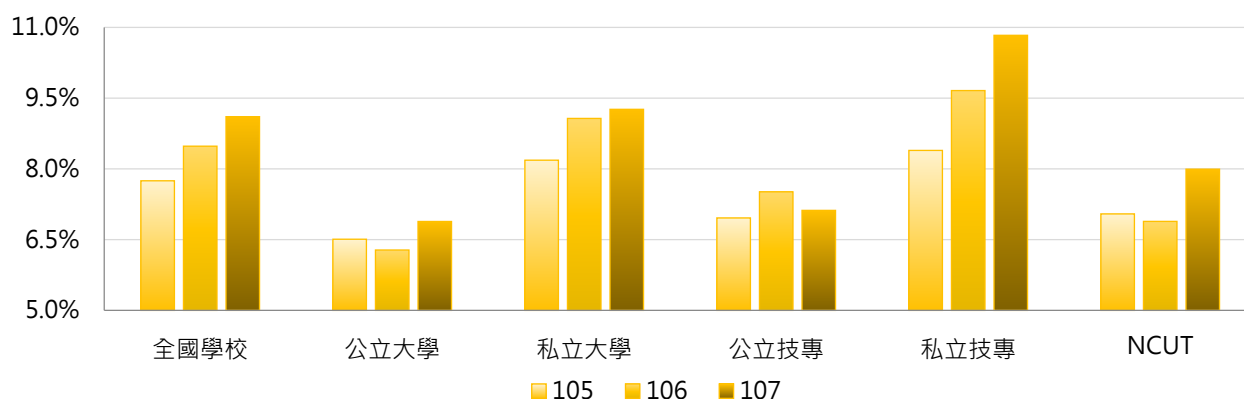

3. 105 ~ 107學年度碩士班(日間)退學學生占比 - 不同區域學校

學年度	全國學校	北部區域	中部區域	南部區域	其他區域	NCUT
105	7.75%	6.98%	9.04%	7.80%	9.00%	7.05%
106	8.48%	7.74%	9.03%	8.96%	10.37%	6.89%
107	9.11%	8.76%	9.64%	9.36%	8.71%	7.99%

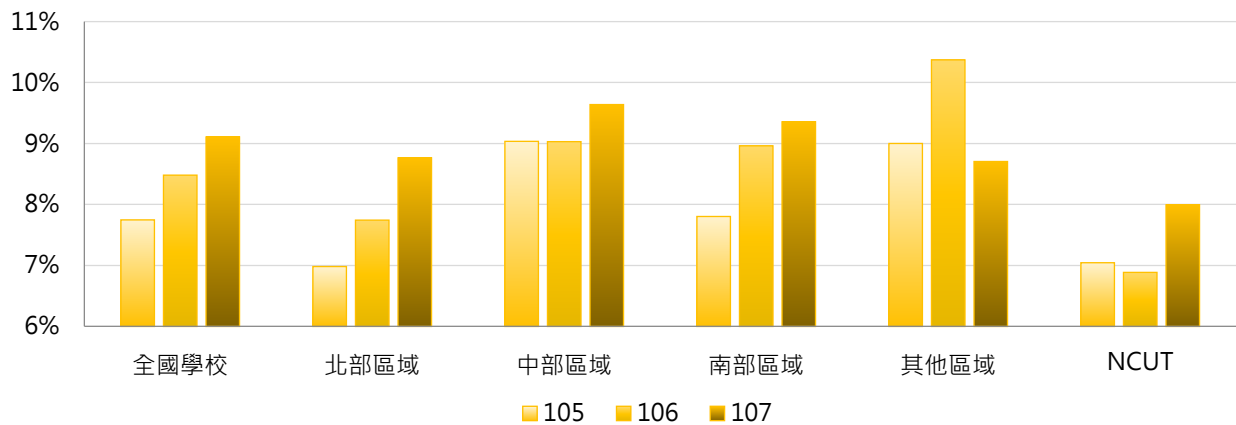

4. 105 ~ 107學年度碩士班(日間)退學學生占比 - 排序百分位數

學年度	最小值	第25百分位數	中位數	第75百分位數	最大值	NCUT
105	0.00%	6.07%	7.47%	9.44%	18.18%	7.05%
106	0.00%	5.84%	7.50%	10.29%	36.62%	6.89%
107	0.00%	6.49%	8.17%	10.82%	27.59%	7.99%

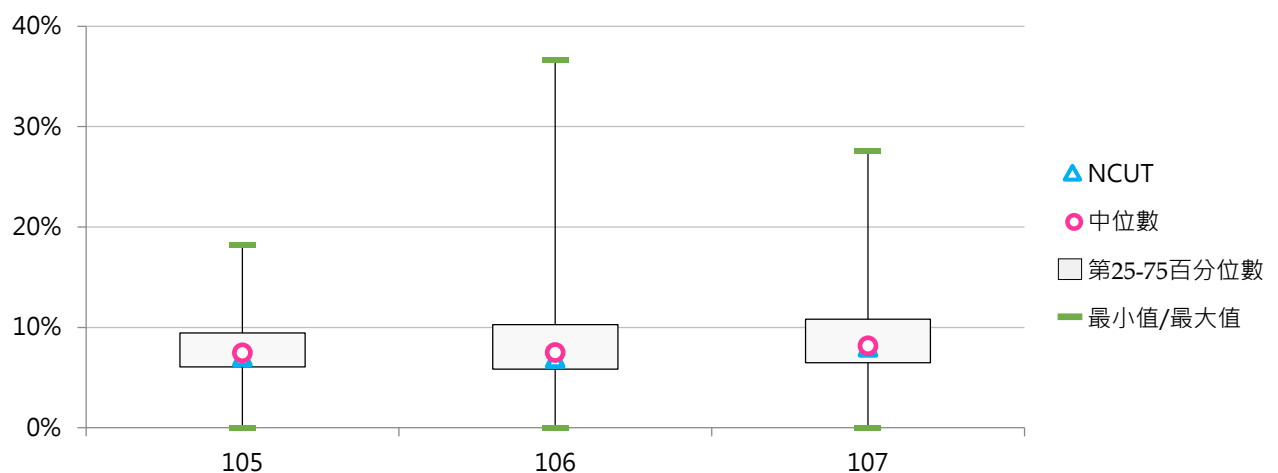



(二) 碩士班(日間)退學原因百分比

< 碩士班(日間)特定原因之退學學生數 / 碩士班(日間)退學學生數 >

1. 105學年度碩士班(日間)退學原因百分比 - 不同類型學校

休學原因	全國學校	公立學校	私立學校	大學校院	技專校院	NCUT
學業成績	9.4%	7.5%	10.3%	9.7%	9.0%	14.8%
操行成績	0.1%	0.0%	0.2%	0.0%	0.2%	0.0%
志趣不合	6.0%	6.5%	5.7%	6.2%	5.7%	9.3%
逾期未註冊	19.9%	18.8%	20.5%	20.1%	19.8%	0.0%
休學逾期 未復學	47.1%	47.6%	46.8%	45.3%	49.0%	64.8%
懷孕	0.0%	0.0%	0.0%	0.0%	0.0%	0.0%
育嬰	0.1%	0.0%	0.1%	0.1%	0.1%	0.0%
健康	0.3%	0.3%	0.2%	0.4%	0.1%	0.0%
工作需求	7.1%	8.1%	6.6%	6.7%	7.5%	5.6%
其他	10.1%	11.1%	9.5%	11.4%	8.7%	5.6%

休學原因	全國學校	公立大學	私立大學	公立技專	私立技專	NCUT
學業成績	9.4%	8.3%	11.0%	5.2%	9.9%	14.8%
操行成績	0.1%	0.0%	0.1%	0.0%	0.2%	0.0%
志趣不合	6.0%	7.3%	5.2%	4.2%	6.1%	9.3%
逾期未註冊	19.9%	19.0%	21.1%	18.4%	20.1%	0.0%
休學逾期 未復學	47.1%	44.3%	46.2%	56.6%	47.2%	64.8%
懷孕	0.0%	0.0%	0.0%	0.0%	0.0%	0.0%
育嬰	0.1%	0.0%	0.2%	0.0%	0.1%	0.0%
健康	0.3%	0.3%	0.4%	0.2%	0.1%	0.0%
工作需求	7.1%	9.1%	4.6%	5.6%	7.9%	5.6%
其他	10.1%	11.6%	11.1%	9.8%	8.4%	5.6%

2. 105學年度碩士班(日間)退學原因百分比 - 排序百分位數

休學原因	最小值	第25百分位數	中位數	第75百分位數	最大值	NCUT
學業成績	0.00%	0.00%	6.51%	14.72%	50.00%	14.81%
操行成績	0.00%	0.00%	0.00%	0.00%	11.11%	0.00%
志趣不合	0.00%	0.00%	4.37%	8.06%	100.00%	9.26%
逾期末註冊	0.00%	7.82%	14.79%	27.40%	100.00%	0.00%
休學逾期 未復學	0.00%	33.33%	50.27%	62.05%	100.00%	64.81%
懷孕	0.00%	0.00%	0.00%	0.00%	1.64%	0.00%
育嬰	0.00%	0.00%	0.00%	0.00%	5.56%	0.00%
健康	0.00%	0.00%	0.00%	0.00%	4.55%	0.00%
工作需求	0.00%	0.00%	3.85%	9.76%	100.00%	5.56%
其他	0.00%	0.00%	5.82%	13.93%	62.50%	5.56%

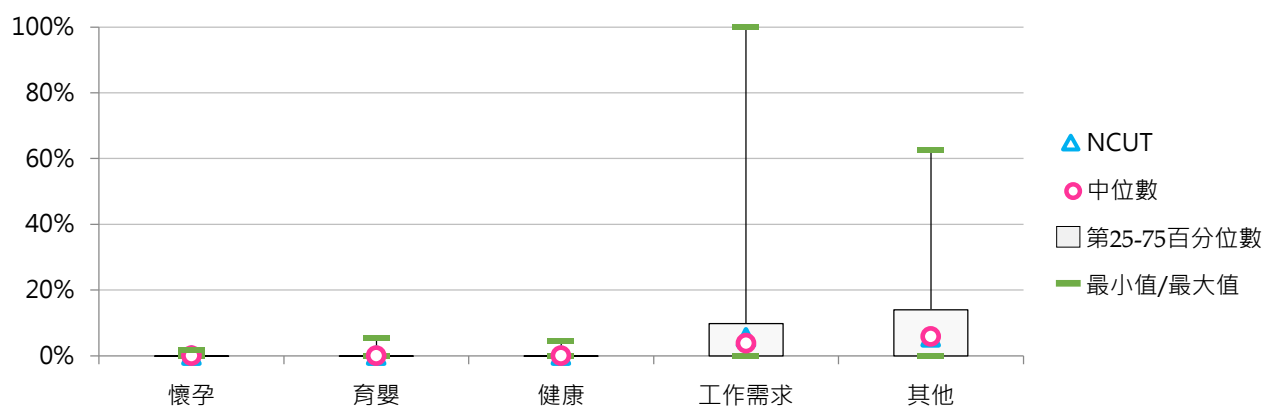
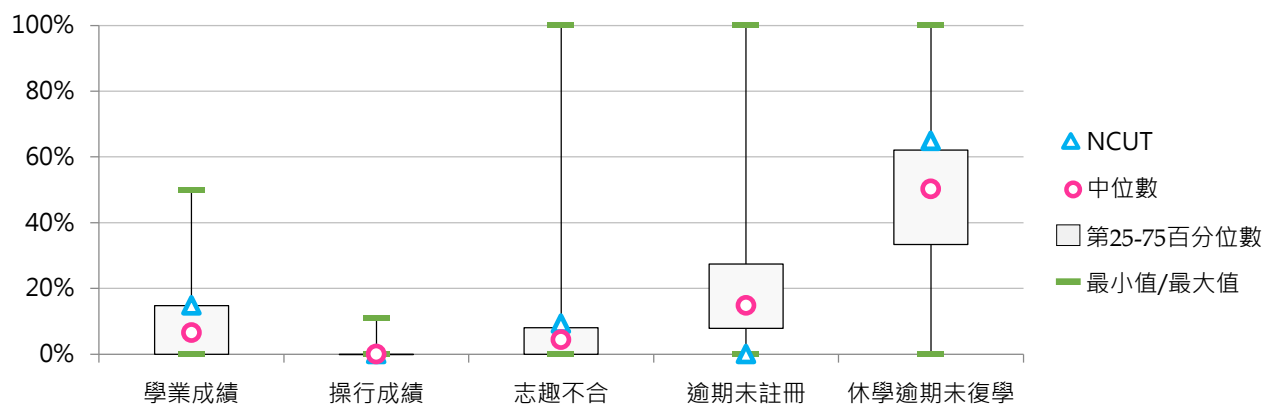



3. 106學年度碩士班(日間)退學原因百分比 - 不同類型學校

休學原因	全國學校	公立學校	私立學校	大學校院	技專校院	NCUT
學業成績	10.0%	6.8%	11.6%	10.8%	9.0%	6.3%
操行成績	0.0%	0.1%	0.0%	0.0%	0.1%	0.0%
志趣不合	5.3%	6.2%	4.8%	5.8%	4.7%	4.2%
逾期末註冊	22.5%	20.2%	23.6%	22.1%	22.8%	4.2%
休學逾期 未復學	46.6%	46.1%	46.9%	44.0%	49.6%	77.1%
懷孕	0.1%	0.0%	0.1%	0.0%	0.1%	0.0%
育嬰	0.1%	0.1%	0.0%	0.1%	0.0%	2.1%
健康	0.5%	0.3%	0.5%	0.5%	0.4%	0.0%
工作需求	6.9%	9.6%	5.5%	7.8%	5.8%	6.3%
經濟困難	1.5%	1.3%	1.6%	1.2%	1.8%	0.0%
生涯規劃	1.8%	3.4%	1.0%	2.8%	0.8%	0.0%
其他	4.9%	5.8%	4.4%	4.9%	4.8%	0.0%

休學原因	全國學校	公立大學	私立大學	公立技專	私立技專	NCUT
學業成績	10.0%	7.9%	13.5%	3.7%	10.3%	6.3%
操行成績	0.0%	0.0%	0.0%	0.3%	0.0%	0.0%
志趣不合	5.3%	6.8%	4.9%	4.5%	4.8%	4.2%
逾期末註冊	22.5%	20.5%	23.7%	19.5%	23.6%	4.2%
休學逾期 未復學	46.6%	42.8%	45.0%	55.2%	48.3%	77.1%
懷孕	0.1%	0.0%	0.0%	0.0%	0.1%	0.0%
育嬰	0.1%	0.1%	0.0%	0.2%	0.0%	2.1%
健康	0.5%	0.3%	0.7%	0.2%	0.4%	0.0%
工作需求	6.9%	9.9%	5.9%	8.8%	5.1%	6.3%
經濟困難	1.5%	1.4%	0.9%	1.0%	2.0%	0.0%
生涯規劃	1.8%	4.0%	1.7%	1.8%	0.6%	0.0%
其他	4.9%	6.2%	3.7%	4.8%	4.9%	0.0%

4. 106學年度碩士班(日間)退學原因百分比 - 排序百分位數

休學原因	最小值	第25百分位數	中位數	第75百分位數	最大值	NCUT
學業成績	0.00%	0.00%	6.25%	12.74%	100.00%	6.25%
操行成績	0.00%	0.00%	0.00%	0.00%	4.17%	0.00%
志趣不合	0.00%	0.00%	4.00%	7.41%	48.57%	4.17%
逾期末註冊	0.00%	7.14%	15.69%	34.04%	100.00%	4.17%
休學逾期 未復學	0.00%	31.25%	50.00%	66.67%	100.00%	77.08%
懷孕	0.00%	0.00%	0.00%	0.00%	4.55%	0.00%
育嬰	0.00%	0.00%	0.00%	0.00%	2.08%	2.08%
健康	0.00%	0.00%	0.00%	0.00%	9.09%	0.00%
工作需求	0.00%	0.00%	4.35%	9.09%	58.82%	6.25%
經濟困難	0.00%	0.00%	0.00%	1.00%	50.00%	0.00%
生涯規劃	0.00%	0.00%	0.00%	2.04%	18.52%	0.00%
其他	0.00%	0.00%	1.61%	6.98%	33.33%	0.00%

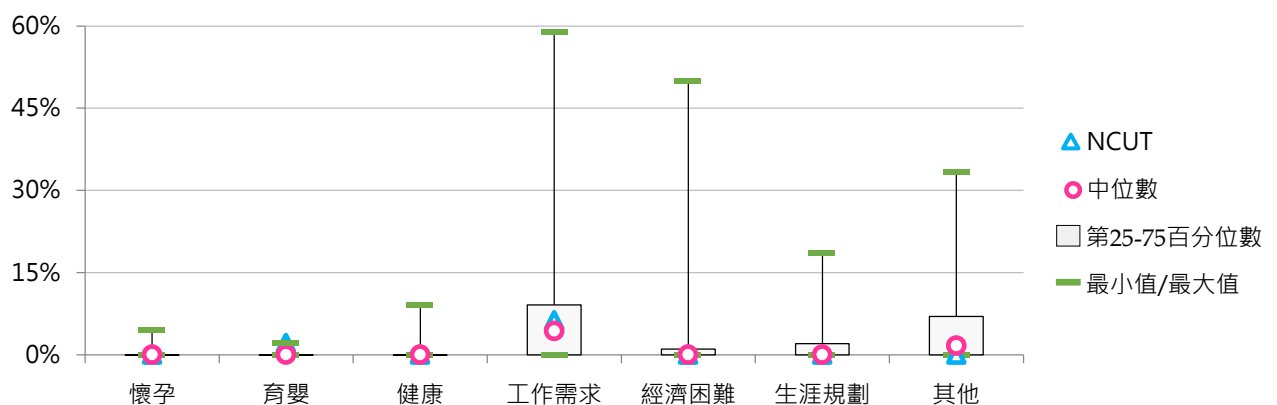
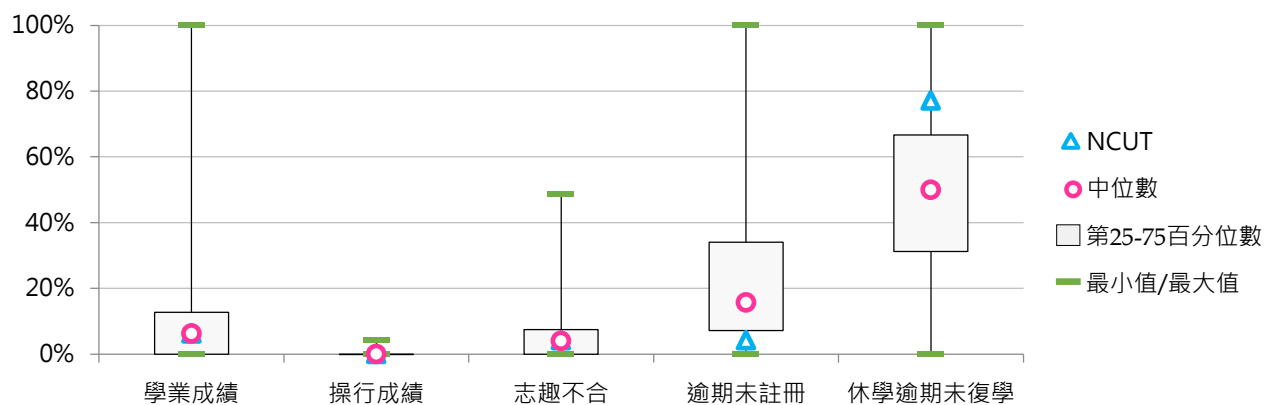



5. 107學年度碩士班(日間)退學原因百分比 - 不同類型學校

休學原因	全國學校	公立學校	私立學校	大學校院	技專校院	NCUT
學業成績	8.0%	7.3%	8.3%	10.7%	5.0%	5.6%
操行成績	0.1%	0.0%	0.2%	0.0%	0.2%	0.0%
志趣不合	5.8%	6.4%	5.5%	5.7%	5.9%	7.4%
逾期末註冊	22.4%	18.7%	24.3%	22.4%	22.4%	0.0%
休學逾期 未復學	48.1%	46.4%	49.0%	44.4%	52.2%	75.9%
懷孕	0.1%	0.0%	0.1%	0.0%	0.1%	0.0%
育嬰	0.1%	0.1%	0.1%	0.1%	0.1%	0.0%
健康	0.5%	0.6%	0.4%	0.6%	0.3%	1.9%
工作需求	7.8%	9.7%	6.9%	7.2%	8.5%	5.6%
經濟困難	1.0%	1.5%	0.7%	1.1%	0.8%	0.0%
生涯規劃	2.4%	4.2%	1.5%	3.0%	1.7%	0.0%
其他	3.8%	5.1%	3.1%	4.7%	2.8%	3.7%

休學原因	全國學校	公立大學	私立大學	公立技專	私立技專	NCUT
學業成績	8.0%	8.1%	12.9%	5.0%	5.1%	5.6%
操行成績	0.1%	0.0%	0.0%	0.0%	0.3%	0.0%
志趣不合	5.8%	6.8%	4.7%	5.1%	6.0%	7.4%
逾期末註冊	22.4%	20.0%	24.6%	15.2%	24.0%	0.0%
休學逾期 未復學	48.1%	42.2%	46.4%	58.0%	50.8%	75.9%
懷孕	0.1%	0.0%	0.0%	0.0%	0.2%	0.0%
育嬰	0.1%	0.1%	0.1%	0.1%	0.1%	0.0%
健康	0.5%	0.7%	0.6%	0.5%	0.2%	1.9%
工作需求	7.8%	10.5%	4.4%	7.6%	8.7%	5.6%
經濟困難	1.0%	1.4%	0.8%	1.6%	0.6%	0.0%
生涯規劃	2.4%	4.5%	1.8%	3.6%	1.3%	0.0%
其他	3.8%	5.7%	3.8%	3.3%	2.7%	3.7%

6. 107學年度碩士班(日間)退學原因百分比 - 排序百分位數

休學原因	最小值	第25百分位數	中位數	第75百分位數	最大值	NCUT
學業成績	0.00%	0.00%	6.78%	12.07%	37.50%	5.56%
操行成績	0.00%	0.00%	0.00%	0.00%	13.33%	0.00%
志趣不合	0.00%	0.00%	4.21%	9.09%	41.03%	7.41%
逾期末註冊	0.00%	8.84%	17.01%	30.48%	90.00%	0.00%
休學逾期 未復學	0.00%	37.58%	50.41%	64.28%	100.00%	75.93%
懷孕	0.00%	0.00%	0.00%	0.00%	9.09%	0.00%
育嬰	0.00%	0.00%	0.00%	0.00%	7.69%	0.00%
健康	0.00%	0.00%	0.00%	0.00%	4.17%	1.85%
工作需求	0.00%	0.14%	5.33%	11.11%	50.00%	5.56%
經濟困難	0.00%	0.00%	0.00%	1.15%	13.33%	0.00%
生涯規劃	0.00%	0.00%	0.00%	3.45%	18.70%	0.00%
其他	0.00%	0.00%	0.00%	4.73%	61.90%	3.70%

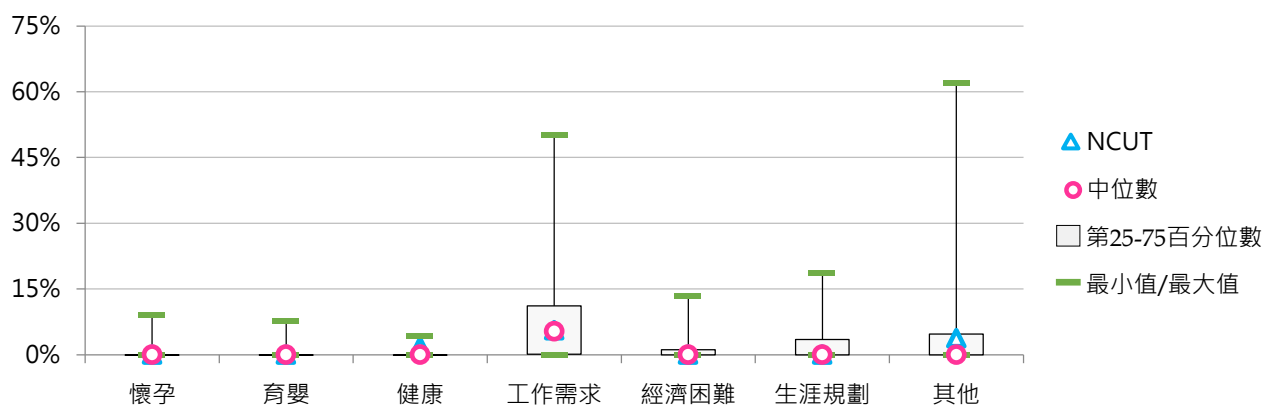
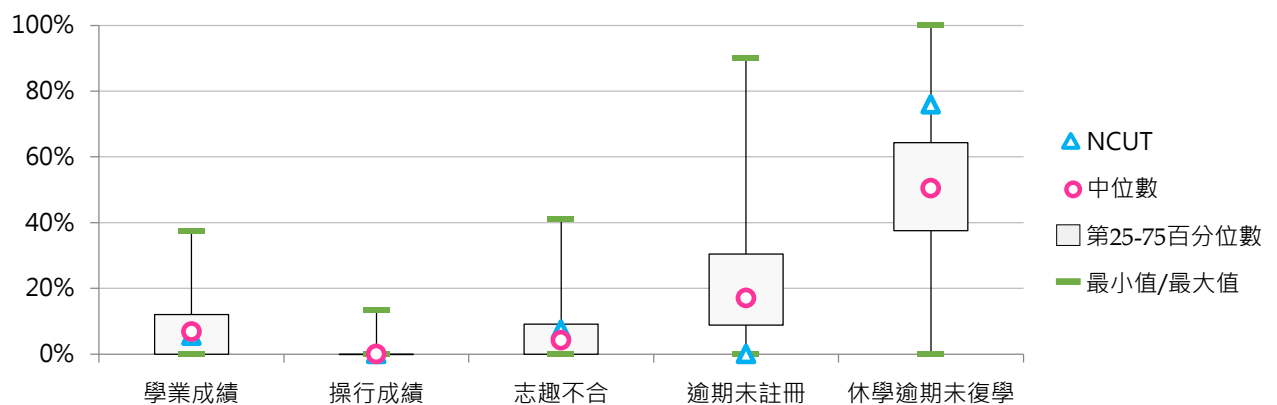



(三) 碩士在職專班退學學生占比

< 碩士在職專班退學學生數 / [碩士在職專班在學學生數 + 休學學生數 + 退學學生數] >

1. 107學年度各類型學校【碩士在職專班退學學生占比】最低前三校

公立大學		私立大學		公立技專		私立技專	
NUU	0.00%	THU	4.04%	NUTC	4.00%	HWAI	0.00%
NTHU	2.77%	CSMU	4.09%	NTUB	4.08%	TUST	0.00%
NTU	2.93%	PCCU	4.43%	NTUNHS	5.15%	HUST	0.00%

2. 105~107學年度碩士在職專班退學學生占比 - 不同類型學校

學年度	全國學校	公立學校	私立學校	大學校院	技專校院	NCUT
105	6.77%	6.53%	6.91%	6.55%	7.03%	8.19%
106	7.11%	6.37%	7.55%	7.03%	7.21%	4.10%
107	7.39%	6.87%	7.69%	7.45%	7.31%	6.24%

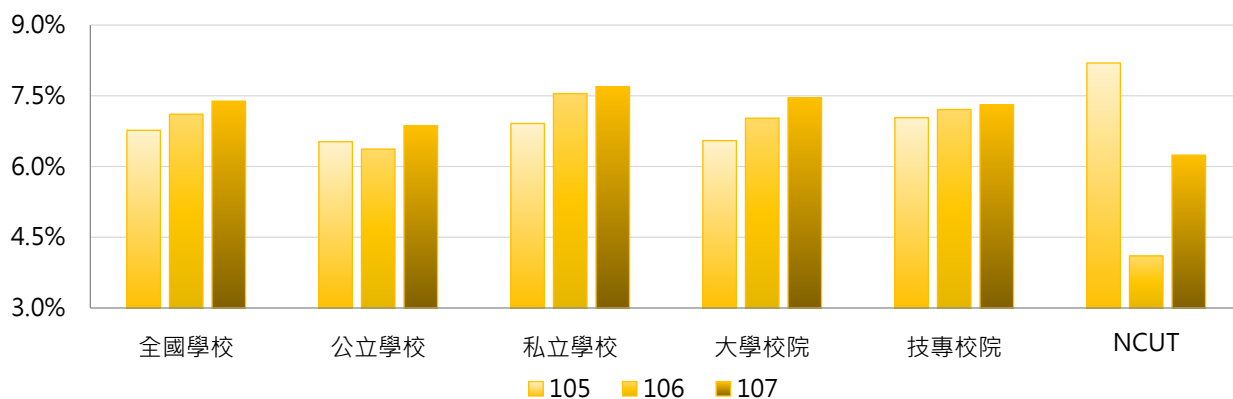

學年度	全國學校	公立大學	私立大學	公立技專	私立技專	NCUT
105	6.77%	5.81%	7.26%	8.43%	6.64%	8.19%
106	7.11%	6.28%	7.77%	6.61%	7.38%	4.10%
107	7.39%	6.45%	8.45%	8.00%	7.11%	6.24%

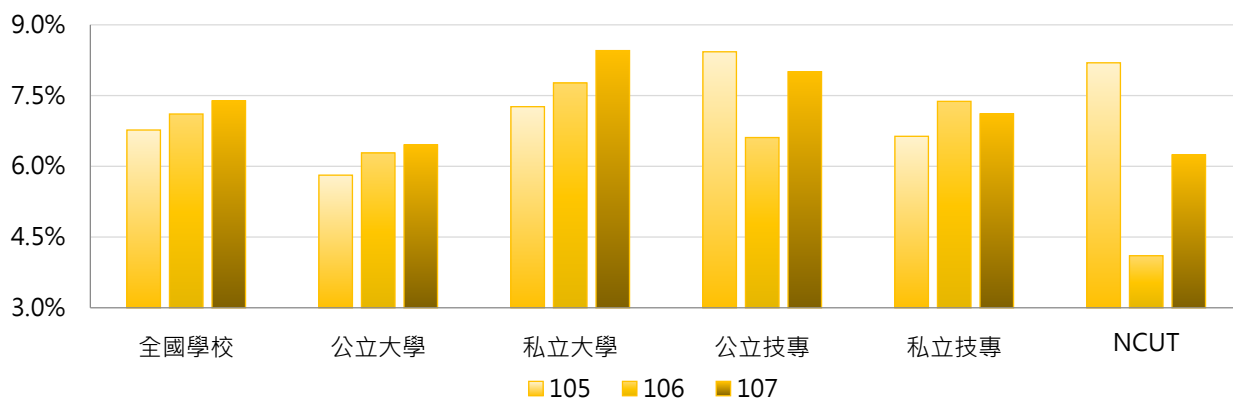

3. 105 ~ 107學年度碩士在職專班退學學生占比 - 不同區域學校

學年度	全國學校	北部區域	中部區域	南部區域	其他區域	NCUT
105	6.77%	6.66%	7.11%	6.94%	4.50%	8.19%
106	7.11%	6.98%	6.77%	7.30%	9.73%	4.10%
107	7.39%	7.21%	6.43%	8.35%	8.56%	6.24%

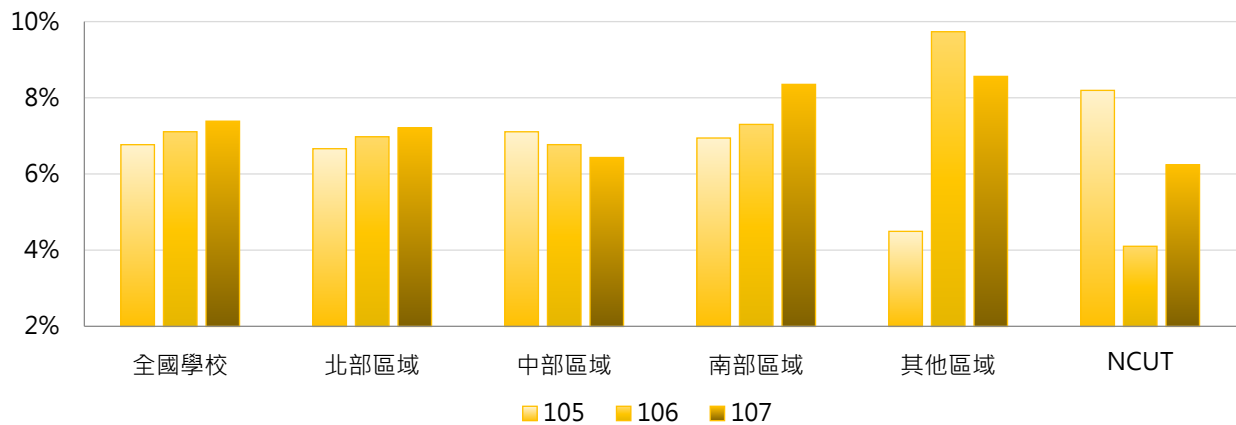

4. 105 ~ 107學年度碩士在職專班退學學生占比 - 排序百分位數

學年度	最小值	第25百分位數	中位數	第75百分位數	最大值	NCUT
105	0.00%	4.99%	6.82%	8.53%	15.38%	8.19%
106	0.00%	4.93%	6.74%	8.70%	18.80%	4.10%
107	0.00%	5.34%	7.27%	9.09%	19.86%	6.24%

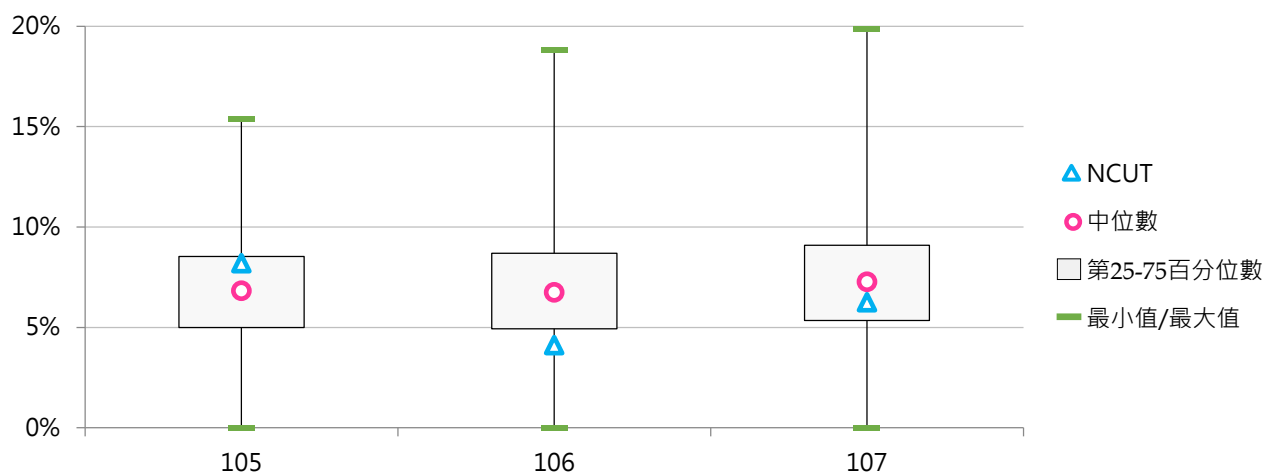



(四) 碩士在職專班退學原因百分比

< 碩士在職專班特定原因之退學學生數 / 碩士在職專班退學學生數 >

1. 105學年度碩士在職專班退學原因百分比 - 不同類型學校

休學原因	全國學校	公立學校	私立學校	大學校院	技專校院	NCUT
學業成績	9.0%	9.0%	8.9%	11.1%	6.4%	3.7%
操行成績	0.0%	0.0%	0.0%	0.0%	0.0%	0.0%
志趣不合	1.8%	3.5%	0.9%	2.1%	1.5%	0.0%
逾期未註冊	27.5%	26.2%	28.2%	29.2%	25.4%	0.0%
休學逾期 未復學	46.2%	41.7%	48.9%	41.9%	51.5%	81.5%
懷孕	0.0%	0.0%	0.0%	0.0%	0.0%	0.0%
育嬰	0.1%	0.3%	0.0%	0.1%	0.1%	0.0%
健康	0.4%	0.6%	0.3%	0.5%	0.3%	0.0%
工作需求	7.4%	8.3%	6.8%	6.4%	8.5%	3.7%
其他	7.6%	10.5%	5.9%	8.6%	6.3%	11.1%

休學原因	全國學校	公立大學	私立大學	公立技專	私立技專	NCUT
學業成績	9.0%	11.2%	11.0%	3.3%	7.3%	3.7%
操行成績	0.0%	0.0%	0.0%	0.0%	0.0%	0.0%
志趣不合	1.8%	3.1%	1.3%	4.4%	0.6%	0.0%
逾期未註冊	27.5%	28.6%	29.7%	20.0%	27.0%	0.0%
休學逾期 未復學	46.2%	35.3%	48.1%	58.3%	49.5%	81.5%
懷孕	0.0%	0.0%	0.0%	0.0%	0.0%	0.0%
育嬰	0.1%	0.2%	0.0%	0.4%	0.0%	0.0%
健康	0.4%	0.7%	0.3%	0.1%	0.4%	0.0%
工作需求	7.4%	9.6%	3.5%	5.1%	9.5%	3.7%
其他	7.6%	11.3%	6.1%	8.3%	5.8%	11.1%

2. 105學年度碩士在職專班退學原因百分比 - 排序百分位數

休學原因	最小值	第25百分位數	中位數	第75百分位數	最大值	NCUT
學業成績	0.00%	0.00%	4.00%	13.33%	50.00%	3.70%
操行成績	0.00%	0.00%	0.00%	0.00%	0.00%	0.00%
志趣不合	0.00%	0.00%	0.00%	1.79%	42.86%	0.00%
逾期末註冊	0.00%	7.69%	25.00%	40.00%	100.00%	0.00%
休學逾期 未復學	0.00%	32.35%	45.45%	64.29%	100.00%	81.48%
懷孕	0.00%	0.00%	0.00%	0.00%	1.49%	0.00%
育嬰	0.00%	0.00%	0.00%	0.00%	4.76%	0.00%
健康	0.00%	0.00%	0.00%	0.00%	11.76%	0.00%
工作需求	0.00%	0.00%	2.17%	7.69%	100.00%	3.70%
其他	0.00%	0.00%	2.50%	12.50%	50.00%	11.11%

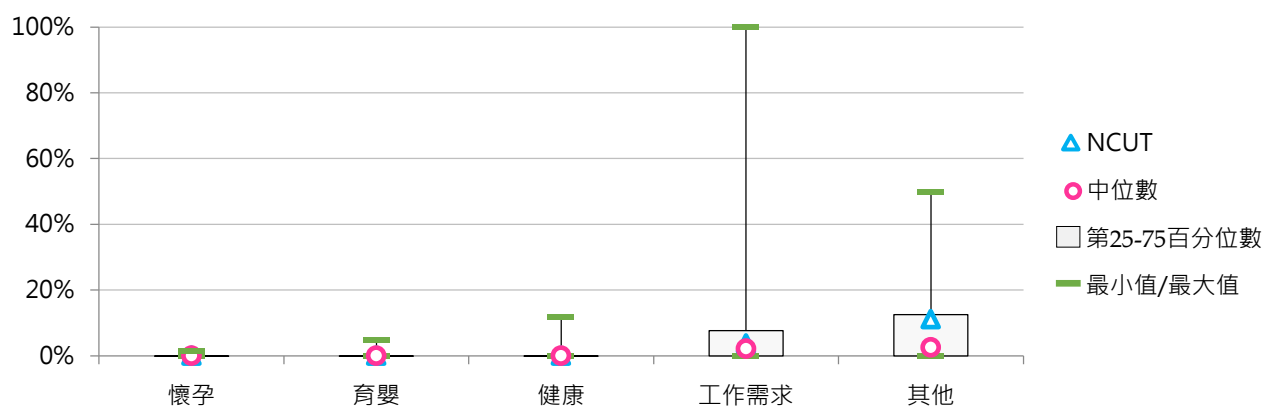
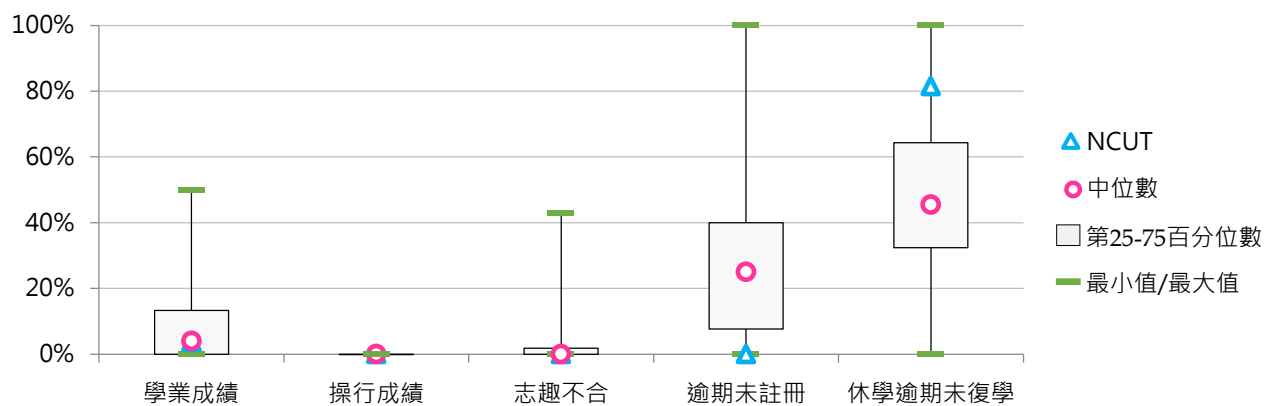



3. 106學年度碩士在職專班退學原因百分比 - 不同類型學校

休學原因	全國學校	公立學校	私立學校	大學校院	技專校院	NCUT
學業成績	12.1%	9.8%	13.5%	13.1%	10.8%	0.0%
操行成績	0.0%	0.0%	0.0%	0.0%	0.0%	0.0%
志趣不合	2.4%	1.9%	2.7%	2.4%	2.4%	0.0%
逾期未註冊	26.9%	25.6%	27.7%	28.7%	24.8%	0.0%
休學逾期未復學	42.3%	39.5%	43.9%	38.8%	46.7%	73.3%
懷孕	0.0%	0.0%	0.0%	0.0%	0.0%	0.0%
育嬰	0.1%	0.3%	0.0%	0.2%	0.0%	0.0%
健康	1.2%	1.4%	1.0%	0.7%	1.8%	0.0%
工作需求	8.0%	10.3%	6.6%	8.2%	7.8%	6.7%
經濟困難	0.9%	1.2%	0.7%	0.7%	1.2%	0.0%
生涯規劃	1.1%	1.2%	1.0%	1.4%	0.8%	0.0%
其他	5.0%	8.6%	2.8%	5.9%	3.8%	20.0%

休學原因	全國學校	公立大學	私立大學	公立技專	私立技專	NCUT
學業成績	12.1%	10.4%	15.8%	8.2%	11.6%	0.0%
操行成績	0.0%	0.0%	0.0%	0.0%	0.0%	0.0%
志趣不合	2.4%	2.6%	2.3%	0.2%	3.1%	0.0%
逾期未註冊	26.9%	25.9%	31.4%	25.1%	24.7%	0.0%
休學逾期未復學	42.3%	36.1%	41.4%	48.8%	46.0%	73.3%
懷孕	0.0%	0.0%	0.0%	0.0%	0.0%	0.0%
育嬰	0.1%	0.4%	0.0%	0.0%	0.0%	0.0%
健康	1.2%	0.8%	0.5%	2.9%	1.5%	0.0%
工作需求	8.0%	12.6%	3.9%	4.1%	8.9%	6.7%
經濟困難	0.9%	0.5%	0.8%	3.2%	0.6%	0.0%
生涯規劃	1.1%	1.5%	1.3%	0.5%	0.9%	0.0%
其他	5.0%	9.2%	2.6%	7.1%	2.9%	20.0%

4. 106學年度碩士在職專班退學原因百分比 - 排序百分位數

休學原因	最小值	第25百分位數	中位數	第75百分位數	最大值	NCUT
學業成績	0.00%	0.00%	7.14%	17.02%	71.43%	0.00%
操行成績	0.00%	0.00%	0.00%	0.00%	0.00%	0.00%
志趣不合	0.00%	0.00%	0.00%	2.22%	50.00%	0.00%
逾期末註冊	0.00%	7.69%	20.34%	38.10%	100.00%	0.00%
休學逾期 未復學	0.00%	25.00%	40.00%	60.33%	100.00%	73.33%
懷孕	0.00%	0.00%	0.00%	0.00%	1.06%	0.00%
育嬰	0.00%	0.00%	0.00%	0.00%	4.76%	0.00%
健康	0.00%	0.00%	0.00%	0.00%	50.00%	0.00%
工作需求	0.00%	0.00%	3.85%	10.71%	100.00%	6.67%
經濟困難	0.00%	0.00%	0.00%	0.00%	33.33%	0.00%
生涯規劃	0.00%	0.00%	0.00%	0.00%	14.29%	0.00%
其他	0.00%	0.00%	0.00%	6.52%	66.67%	20.00%

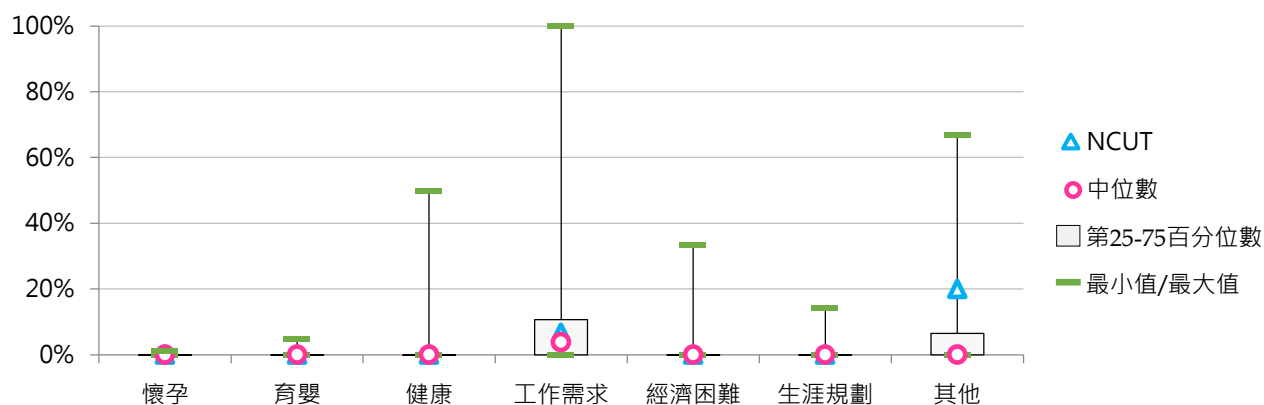
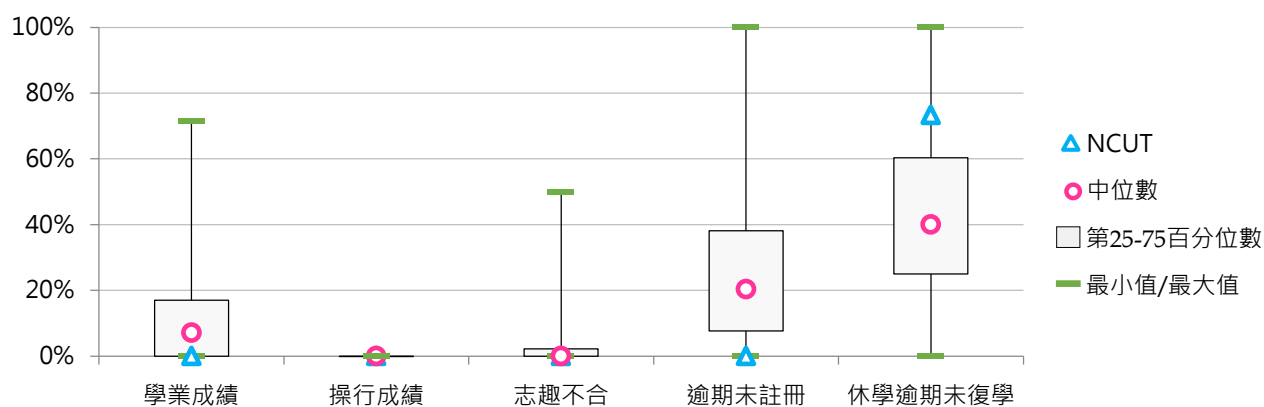



5. 107學年度碩士在職專班退學原因百分比 - 不同類型學校

休學原因	全國學校	公立學校	私立學校	大學校院	技專校院	NCUT
學業成績	10.0%	10.5%	9.7%	11.8%	7.8%	4.5%
操行成績	0.0%	0.0%	0.0%	0.0%	0.0%	0.0%
志趣不合	2.7%	3.1%	2.5%	2.7%	2.8%	4.5%
逾期末註冊	27.8%	26.6%	28.5%	27.5%	28.1%	0.0%
休學逾期 未復學	43.5%	37.4%	47.2%	40.4%	47.5%	86.4%
懷孕	0.0%	0.0%	0.0%	0.1%	0.0%	0.0%
育嬰	0.2%	0.4%	0.0%	0.3%	0.0%	0.0%
健康	1.0%	1.1%	1.0%	0.7%	1.4%	0.0%
工作需求	8.3%	12.1%	6.0%	9.4%	6.8%	4.5%
經濟困難	0.9%	0.8%	0.9%	1.3%	0.4%	0.0%
生涯規劃	1.8%	3.2%	0.9%	1.9%	1.6%	0.0%
其他	3.9%	4.7%	3.4%	4.1%	3.6%	0.0%

休學原因	全國學校	公立大學	私立大學	公立技專	私立技專	NCUT
學業成績	10.0%	9.8%	13.6%	12.2%	6.4%	4.5%
操行成績	0.0%	0.0%	0.0%	0.0%	0.0%	0.0%
志趣不合	2.7%	3.5%	1.8%	2.0%	3.0%	4.5%
逾期末註冊	27.8%	26.6%	28.4%	26.7%	28.5%	0.0%
休學逾期 未復學	43.5%	36.9%	43.8%	38.8%	50.1%	86.4%
懷孕	0.0%	0.0%	0.1%	0.0%	0.0%	0.0%
育嬰	0.2%	0.5%	0.0%	0.1%	0.0%	0.0%
健康	1.0%	0.9%	0.5%	1.5%	1.4%	0.0%
工作需求	8.3%	12.6%	6.4%	10.6%	5.7%	4.5%
經濟困難	0.9%	0.7%	1.7%	0.9%	0.2%	0.0%
生涯規劃	1.8%	3.0%	0.7%	3.9%	1.0%	0.0%
其他	3.9%	5.3%	2.9%	3.2%	3.8%	0.0%

6. 107學年度碩士在職專班退學原因百分比 - 排序百分位數

休學原因	最小值	第25百分位數	中位數	第75百分位數	最大值	NCUT
學業成績	0.00%	0.00%	5.26%	16.67%	75.00%	4.55%
操行成績	0.00%	0.00%	0.00%	0.00%	0.00%	0.00%
志趣不合	0.00%	0.00%	0.00%	3.53%	50.00%	4.55%
逾期末註冊	0.00%	13.04%	25.00%	41.36%	100.00%	0.00%
休學逾期 未復學	0.00%	28.99%	43.08%	60.00%	100.00%	86.36%
懷孕	0.00%	0.00%	0.00%	0.00%	3.45%	0.00%
育嬰	0.00%	0.00%	0.00%	0.00%	7.06%	0.00%
健康	0.00%	0.00%	0.00%	0.00%	16.67%	0.00%
工作需求	0.00%	0.00%	4.17%	11.11%	60.00%	4.55%
經濟困難	0.00%	0.00%	0.00%	0.00%	40.00%	0.00%
生涯規劃	0.00%	0.00%	0.00%	1.57%	20.00%	0.00%
其他	0.00%	0.00%	0.00%	5.26%	50.00%	0.00%

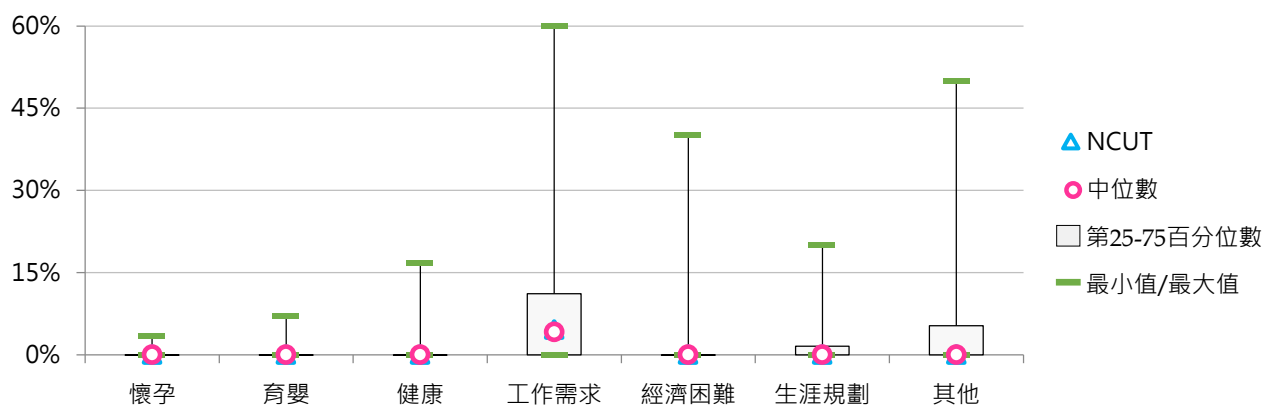
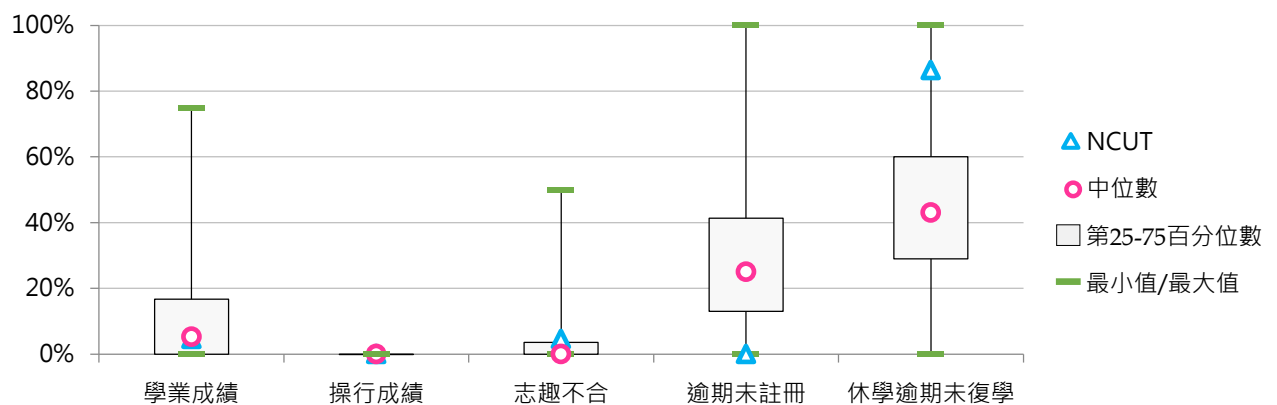



四、博士班退學學生

(一) 博士班退學學生占比

< 博士班退學學生數 / [博士班在學學生數+休學學生數+退學學生數] >

1. 107學年度各類型學校【博士班退學學生占比】最低前三校

公立大學		私立大學		公立技專		私立技專	
NTUA	0.67%	USC	0.00%	NKUHT	2.41%	TF	0.00%
TNNUA	2.00%	HCU	0.00%	NTUNHS	3.19%	HK	0.00%
TNUA	2.34%	SHU	1.59%	NFU	4.12%	KSU	0.00%
						CSU	0.00%

2. 105~107學年度博士班退學學生占比 - 不同類型學校

學年度	全國學校	公立學校	私立學校	大學校院	技專校院	NCUT
105	5.97%	5.67%	6.28%	5.69%	7.12%	--
106	5.59%	5.64%	5.53%	5.16%	7.04%	0.00%
107	5.43%	5.46%	5.41%	5.77%	4.28%	4.35%

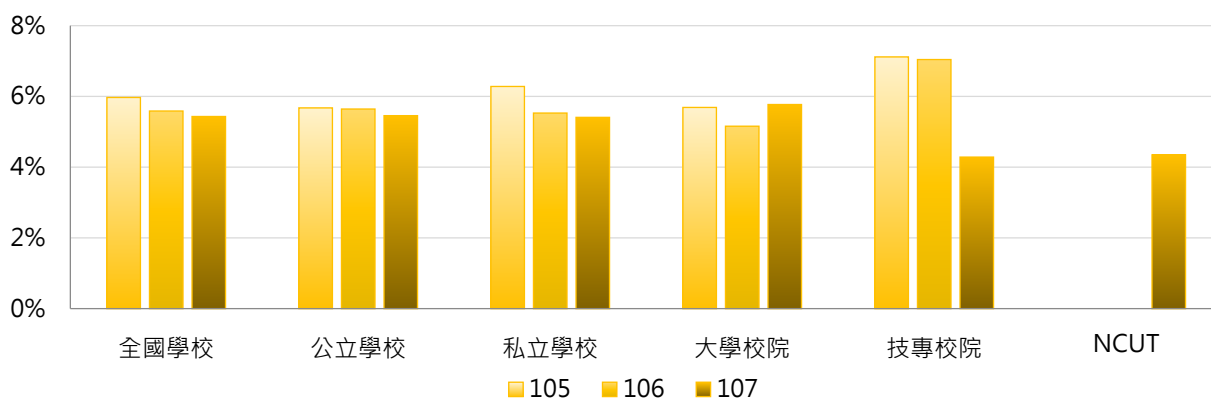

學年度	全國學校	公立大學	私立大學	公立技專	私立技專	NCUT
105	5.97%	5.00%	6.40%	8.30%	5.76%	--
106	5.59%	5.32%	4.99%	6.75%	7.33%	0.00%
107	5.43%	5.38%	6.18%	5.73%	2.84%	4.35%

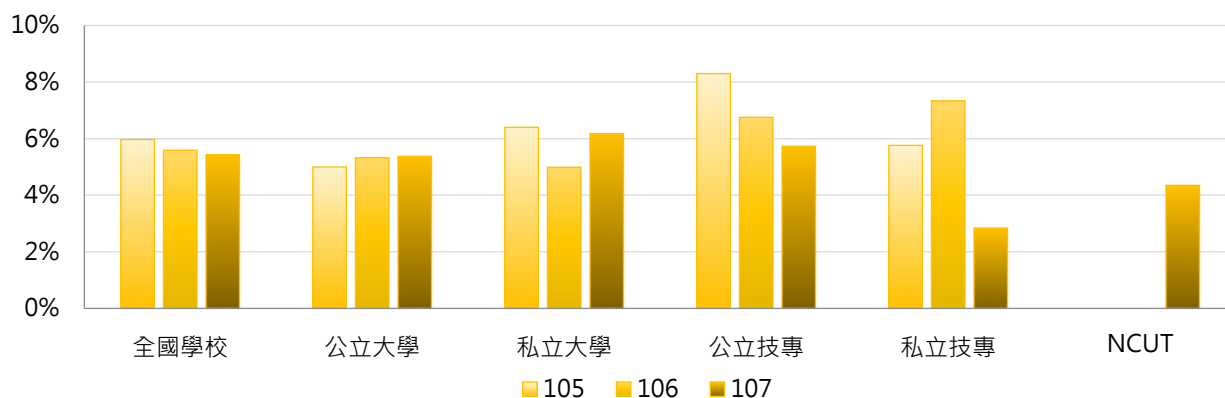

3. 105 ~ 107學年度博士班退學學生占比 - 不同區域學校

學年度	全國學校	北部區域	中部區域	南部區域	其他區域	NCUT
105	5.97%	5.74%	6.36%	6.14%	5.34%	--
106	5.59%	6.06%	4.48%	5.79%	5.54%	0.00%
107	5.43%	5.81%	5.19%	5.00%	5.36%	4.35%

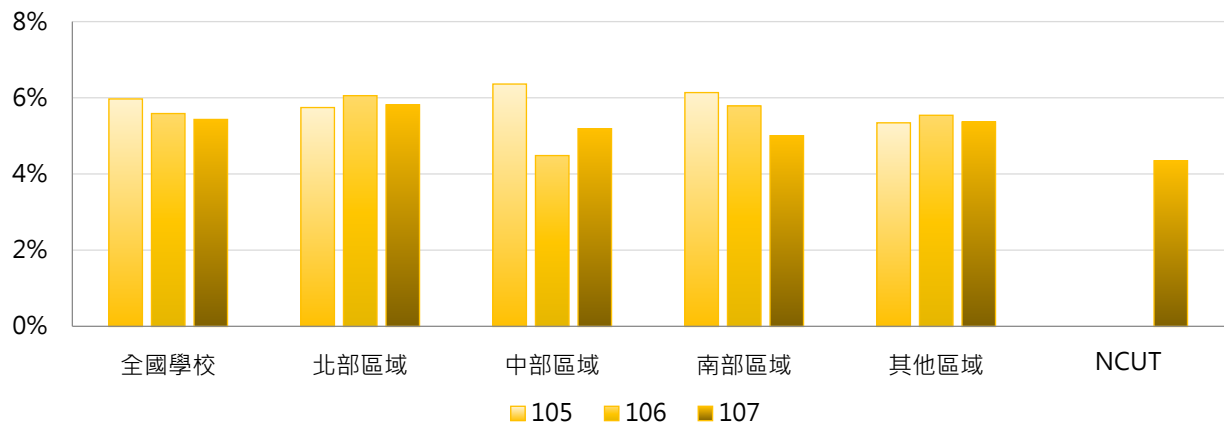

4. 105 ~ 107學年度博士班退學學生占比 - 排序百分位數



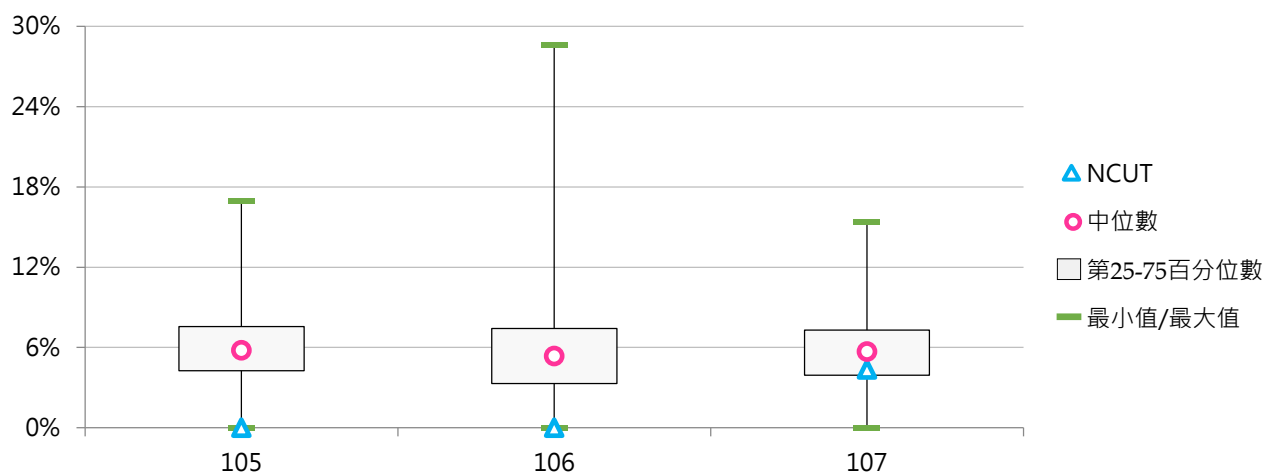































學年度	最小值	第25百分位數	中位數	第75百分位數	最大值	NCUT
105	0.00%	4.26%	5.78%	7.56%	16.95%	--
106	0.00%	3.31%	5.36%	7.42%	28.57%	0.00%
107	0.00%	3.92%	5.69%	7.31%	15.38%	4.35%



































(二) 博士班退學原因百分比

< 博士班特定原因之退學學生數 / 博士班退學學生數 >

1. 105學年度博士班退學原因百分比 - 不同類型學校

休學原因	全國學校	公立學校	私立學校	大學校院	技專校院	NCUT
學業成績	12.0% 	11.0% 	13.1% 	13.0% 	7.7% 	--
操行成績	0.0%	0.0%	0.0%	0.0%	0.0%	--
志趣不合	3.8% 	3.3% 	4.4% 	3.3% 	5.8% 	--
逾期未註冊	24.8% 	26.4% 	23.0% 	26.6% 	17.4% 	--
休學逾期未復學	39.8% 	37.0% 	42.9% 	40.9% 	35.3% 	--
懷孕	0.0%	0.0%	0.0%	0.0%	0.0%	--
育嬰	0.0%	0.0%	0.0%	0.0%	0.0%	--
健康	0.7% 	0.9% 	0.5% 	0.8% 	0.3% 	--
工作需求	6.7% 	6.3% 	7.1% 	5.7% 	10.7% 	--
其他	12.2% 	15.1% 	9.0% 	9.6% 	22.8% 	--

休學原因	全國學校	公立大學	私立大學	公立技專	私立技專	NCUT
學業成績	12.0% 	10.4% 	15.9% 	13.4% 	0.0%	--
操行成績	0.0%	0.0%	0.0%	0.0%	0.0%	--
志趣不合	3.8% 	3.6% 	3.0% 	1.9% 	11.1% 	--
逾期未註冊	24.8% 	28.3% 	24.8% 	19.5% 	14.6% 	--
休學逾期未復學	39.8% 	37.5% 	44.5% 	35.3% 	35.4% 	--
懷孕	0.0%	0.0%	0.0%	0.0%	0.0%	--
育嬰	0.0%	0.0%	0.0%	0.0%	0.0%	--
健康	0.7% 	1.0% 	0.6% 	0.5% 	0.0%	--
工作需求	6.7% 	6.9% 	4.5% 	4.1% 	19.4% 	--
其他	12.2% 	12.3% 	6.7% 	25.3% 	19.4% 	--

2. 105學年度博士班退學原因百分比 - 排序百分位數

休學原因	最小值	第25百分位數	中位數	第75百分位數	最大值	NCUT
學業成績	0.00%	0.00%	10.12%	18.33%	58.33%	--
操行成績	0.00%	0.00%	0.00%	0.00%	1.27%	--
志趣不合	0.00%	0.00%	0.00%	6.45%	50.00%	--
逾期末註冊	0.00%	4.58%	20.72%	32.33%	100.00%	--
休學逾期 未復學	0.00%	16.67%	40.00%	55.61%	100.00%	--
懷孕	0.00%	0.00%	0.00%	0.00%	0.00%	--
育嬰	0.00%	0.00%	0.00%	0.00%	0.61%	--
健康	0.00%	0.00%	0.00%	0.00%	25.00%	--
工作需求	0.00%	0.00%	0.24%	10.28%	100.00%	--
其他	0.00%	0.00%	4.05%	16.67%	100.00%	--

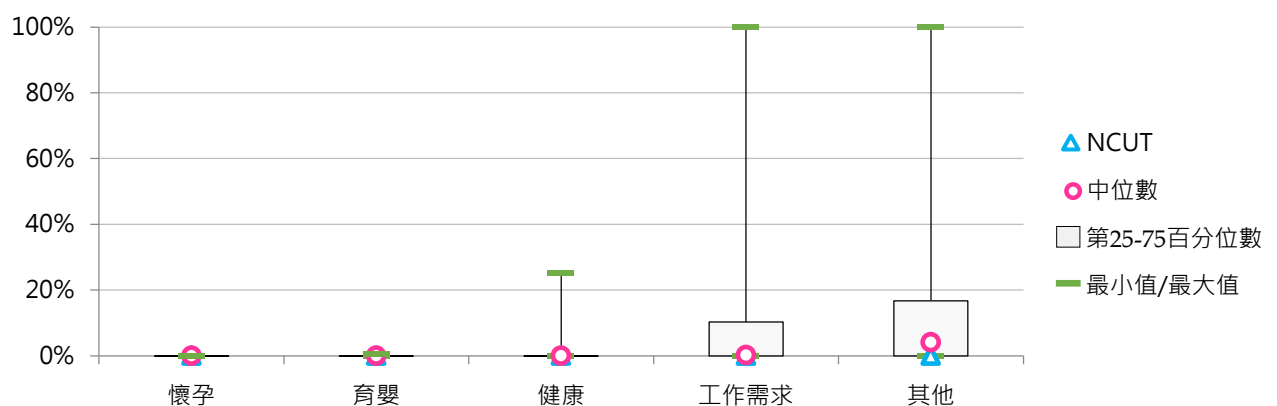
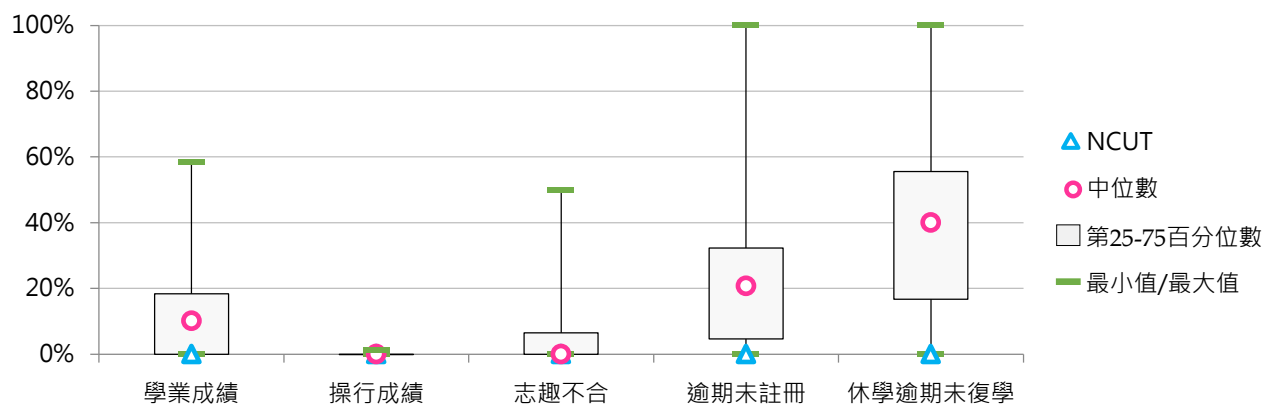



3. 106學年度博士班退學原因百分比 - 不同類型學校

休學原因	全國學校	公立學校	私立學校	大學校院	技專校院	NCUT
學業成績	14.3%	12.2%	16.7%	15.3%	10.8%	--
操行成績	0.0%	0.0%	0.0%	0.0%	0.0%	--
志趣不合	3.7%	3.3%	4.1%	4.4%	1.1%	--
逾期末註冊	22.2%	25.8%	18.1%	20.5%	28.3%	--
休學逾期 未復學	37.8%	32.0%	44.4%	38.2%	36.5%	--
懷孕	0.0%	0.0%	0.0%	0.0%	0.0%	--
育嬰	0.5%	0.7%	0.2%	0.1%	1.7%	--
健康	0.5%	0.7%	0.3%	0.6%	0.1%	--
工作需求	8.6%	8.4%	8.8%	8.5%	8.8%	--
經濟困難	1.4%	1.4%	1.4%	1.7%	0.2%	--
生涯規劃	4.0%	5.9%	2.0%	4.7%	1.6%	--
其他	7.0%	9.8%	4.0%	6.0%	11.0%	--

休學原因	全國學校	公立大學	私立大學	公立技專	私立技專	NCUT
學業成績	14.3%	13.2%	17.5%	8.2%	13.7%	--
操行成績	0.0%	0.0%	0.0%	0.0%	0.0%	--
志趣不合	3.7%	3.6%	5.2%	2.1%	0.0%	--
逾期末註冊	22.2%	23.1%	17.8%	36.2%	19.2%	--
休學逾期 未復學	37.8%	32.2%	44.8%	30.9%	42.9%	--
懷孕	0.0%	0.0%	0.0%	0.0%	0.0%	--
育嬰	0.5%	0.0%	0.3%	3.1%	0.0%	--
健康	0.5%	0.8%	0.3%	0.2%	0.0%	--
工作需求	8.6%	9.8%	7.2%	3.1%	15.3%	--
經濟困難	1.4%	1.7%	1.8%	0.3%	0.0%	--
生涯規劃	4.0%	7.1%	2.0%	1.4%	1.8%	--
其他	7.0%	8.5%	3.2%	14.4%	7.1%	--

4. 106學年度博士班退學原因百分比 - 排序百分位數

休學原因	最小值	第25百分位數	中位數	第75百分位數	最大值	NCUT
學業成績	0.00%	0.00%	12.50%	21.99%	100.00%	--
操行成績	0.00%	0.00%	0.00%	0.00%	0.00%	--
志趣不合	0.00%	0.00%	0.00%	4.77%	50.00%	--
逾期末註冊	0.00%	0.00%	18.67%	33.33%	100.00%	--
休學逾期 未復學	0.00%	23.75%	37.44%	51.32%	100.00%	--
懷孕	0.00%	0.00%	0.00%	0.00%	0.00%	--
育嬰	0.00%	0.00%	0.00%	0.00%	25.00%	--
健康	0.00%	0.00%	0.00%	0.00%	9.09%	--
工作需求	0.00%	0.00%	2.90%	13.99%	66.67%	--
經濟困難	0.00%	0.00%	0.00%	0.00%	33.33%	--
生涯規劃	0.00%	0.00%	0.00%	4.04%	100.00%	--
其他	0.00%	0.00%	0.00%	8.33%	66.67%	--

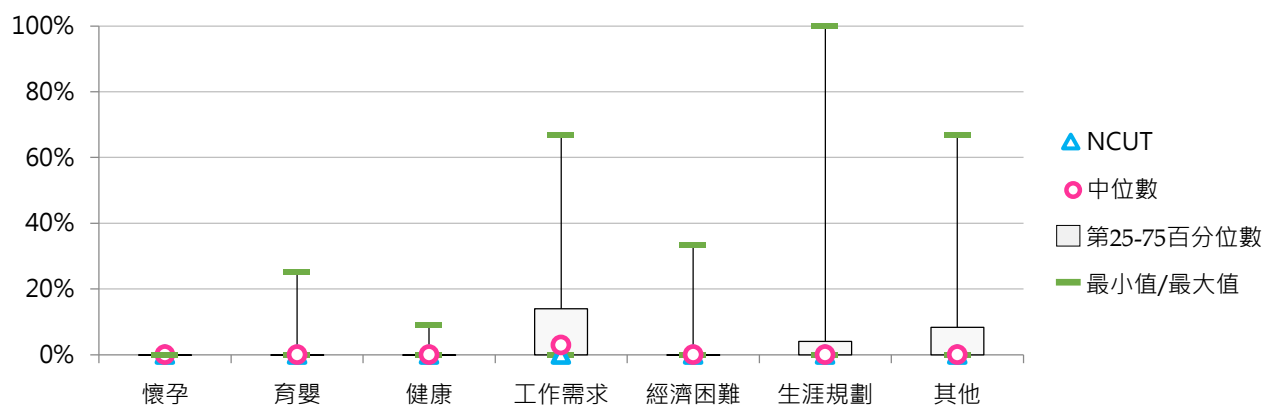
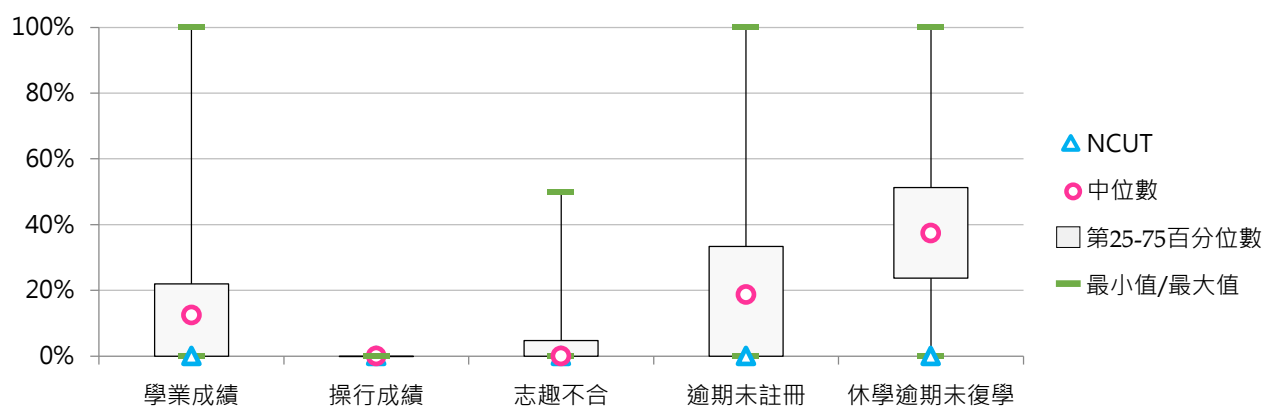



5. 107學年度博士班退學原因百分比 - 不同類型學校

休學原因	全國學校	公立學校	私立學校	大學校院	技專校院	NCUT
學業成績	15.2%	10.4%	20.9%	15.5%	13.9%	0.0%
操行成績	0.0%	0.0%	0.0%	0.0%	0.0%	0.0%
志趣不合	2.2%	2.9%	1.3%	2.5%	1.0%	0.0%
逾期末註冊	23.9%	21.5%	26.8%	23.8%	24.5%	0.0%
休學逾期 未復學	40.3%	43.8%	36.1%	40.0%	41.4%	100.0%
懷孕	0.0%	0.0%	0.0%	0.0%	0.0%	0.0%
育嬰	0.0%	0.1%	0.0%	0.0%	0.2%	0.0%
健康	1.8%	1.8%	1.9%	2.2%	0.2%	0.0%
工作需求	6.7%	8.0%	5.0%	7.1%	4.9%	0.0%
經濟困難	1.9%	0.4%	3.7%	0.6%	7.4%	0.0%
生涯規劃	3.3%	4.9%	1.3%	2.9%	4.6%	0.0%
其他	4.7%	6.2%	3.0%	5.4%	1.9%	0.0%

休學原因	全國學校	公立大學	私立大學	公立技專	私立技專	NCUT
學業成績	15.2%	12.1%	19.1%	4.5%	30.8%	0.0%
操行成績	0.0%	0.0%	0.0%	0.0%	0.0%	0.0%
志趣不合	2.2%	3.3%	1.5%	1.6%	0.0%	0.0%
逾期末註冊	23.9%	19.5%	28.5%	28.4%	17.5%	0.0%
休學逾期 未復學	40.3%	42.1%	37.7%	49.5%	26.7%	100.0%
懷孕	0.0%	0.0%	0.0%	0.0%	0.0%	0.0%
育嬰	0.0%	0.0%	0.0%	0.2%	0.0%	0.0%
健康	1.8%	2.3%	2.2%	0.3%	0.0%	0.0%
工作需求	6.7%	9.0%	5.0%	4.8%	5.0%	0.0%
經濟困難	1.9%	0.4%	0.8%	0.4%	20.0%	0.0%
生涯規劃	3.3%	4.2%	1.5%	7.2%	0.0%	0.0%
其他	4.7%	7.1%	3.6%	3.0%	0.0%	0.0%

6. 107學年度博士班退學原因百分比 - 排序百分位數

休學原因	最小值	第25百分位數	中位數	第75百分位數	最大值	NCUT
學業成績	0.00%	0.00%	11.11%	20.00%	100.00%	0.00%
操行成績	0.00%	0.00%	0.00%	0.00%	0.00%	0.00%
志趣不合	0.00%	0.00%	0.00%	3.45%	18.18%	0.00%
逾期末註冊	0.00%	0.00%	20.31%	36.36%	100.00%	0.00%
休學逾期 未復學	0.00%	18.18%	38.46%	53.85%	100.00%	100.00%
懷孕	0.00%	0.00%	0.00%	0.00%	0.00%	0.00%
育嬰	0.00%	0.00%	0.00%	0.00%	2.22%	0.00%
健康	0.00%	0.00%	0.00%	1.20%	33.33%	0.00%
工作需求	0.00%	0.00%	2.13%	9.91%	36.36%	0.00%
經濟困難	0.00%	0.00%	0.00%	0.00%	100.00%	0.00%
生涯規劃	0.00%	0.00%	0.00%	4.26%	33.33%	0.00%
其他	0.00%	0.00%	0.00%	5.56%	75.00%	0.00%

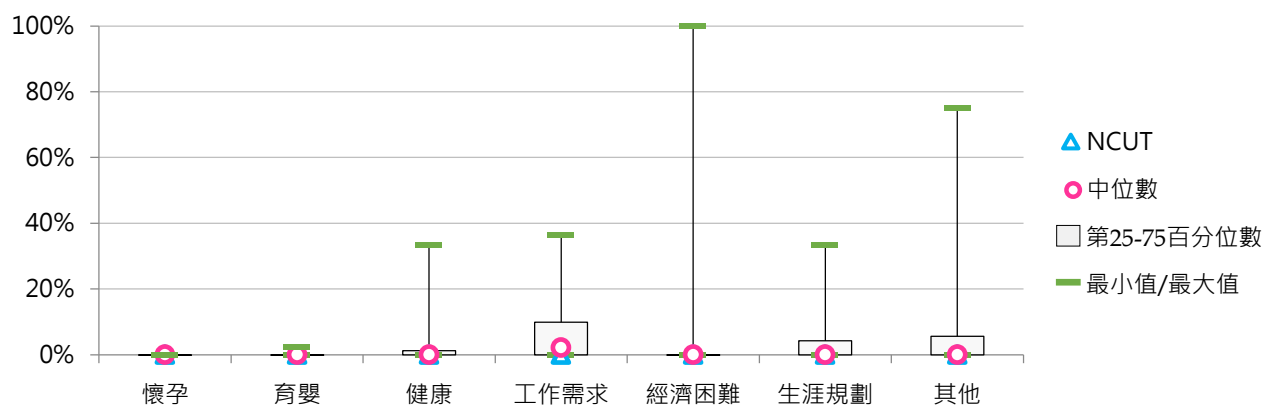
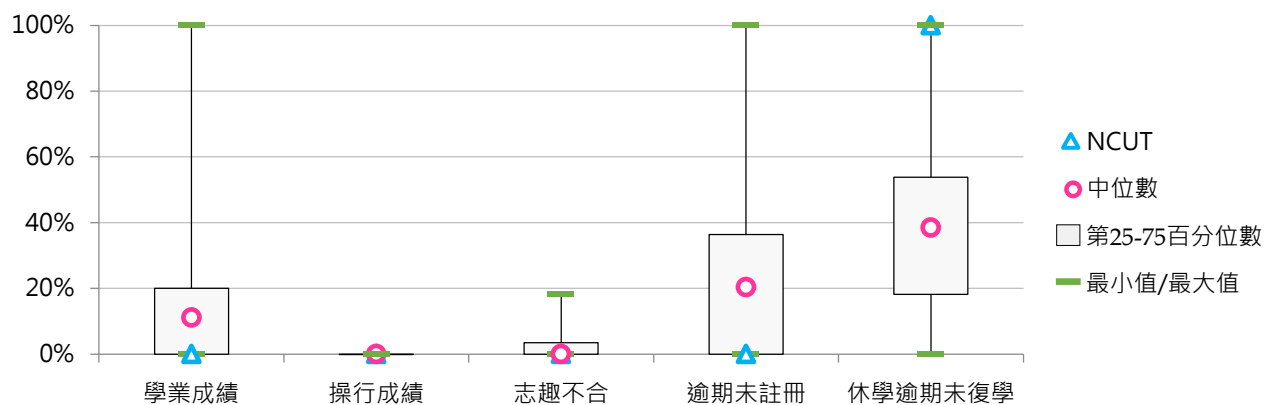

五、專科部退學學生

(一) 五專退學學生占比

< 五專退學學生數 / [五專在學學生數+休學學生數+退學學生數] >

1. 107學年度各類型學校【五專退學學生占比】最低前三校

公立大學		私立大學		公立技專		私立技專	
TNNUA	6.84%	UKN	6.49%	NTUT	0.00%	HK	0.75%
TNUA	9.25%	--	--	NFU	0.00%	LHU	1.56%
--	--	--	--	NPU	0.00%	YUHING	2.46%

2. 105 ~ 107學年度五專退學學生占比 - 不同類型學校

學年度	全國學校	公立學校	私立學校	大學校院	技專校院	NCUT
105	12.29%	2.96%	14.03%	4.19%	12.80%	--
106	10.69%	3.82%	11.99%	3.93%	11.12%	--
107	9.38%	3.57%	10.90%	7.53%	9.49%	--

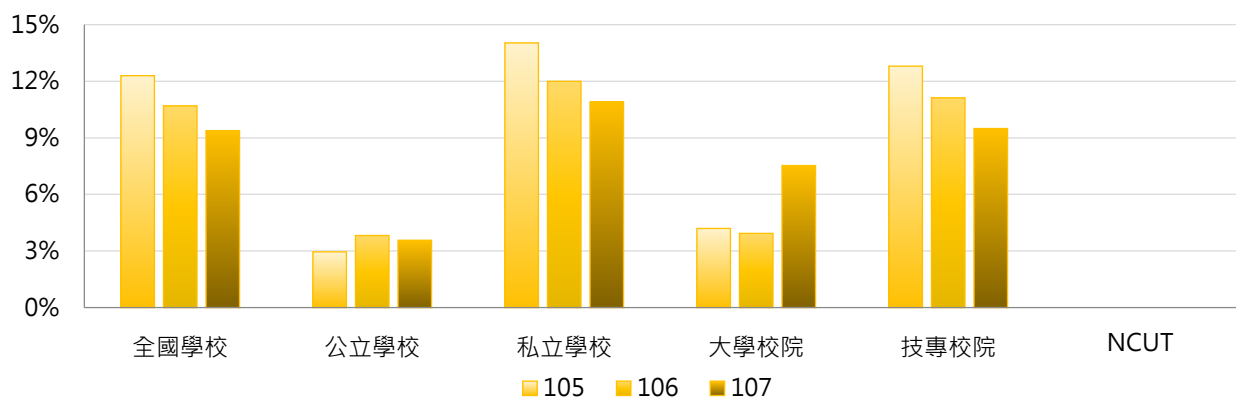

學年度	全國學校	公立大學	私立大學	公立技專	私立技專	NCUT
105	12.29%	3.81%	4.96%	2.67%	14.24%	--
106	10.69%	2.79%	6.23%	4.17%	12.13%	--
107	9.38%	8.05%	6.49%	2.58%	11.01%	--

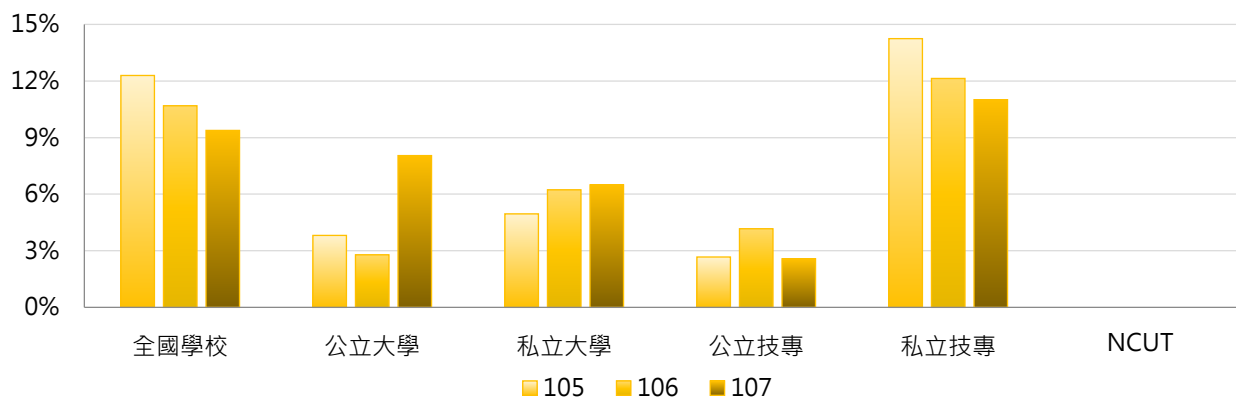

3. 105 ~ 107學年度五專退學學生占比 - 不同區域學校

學年度	全國學校	北部區域	中部區域	南部區域	其他區域	NCUT
105	12.29%	12.47%	15.72%	12.09%	6.43%	--
106	10.69%	8.81%	17.98%	11.27%	10.02%	--
107	9.38%	12.22%	4.19%	6.34%	14.60%	--

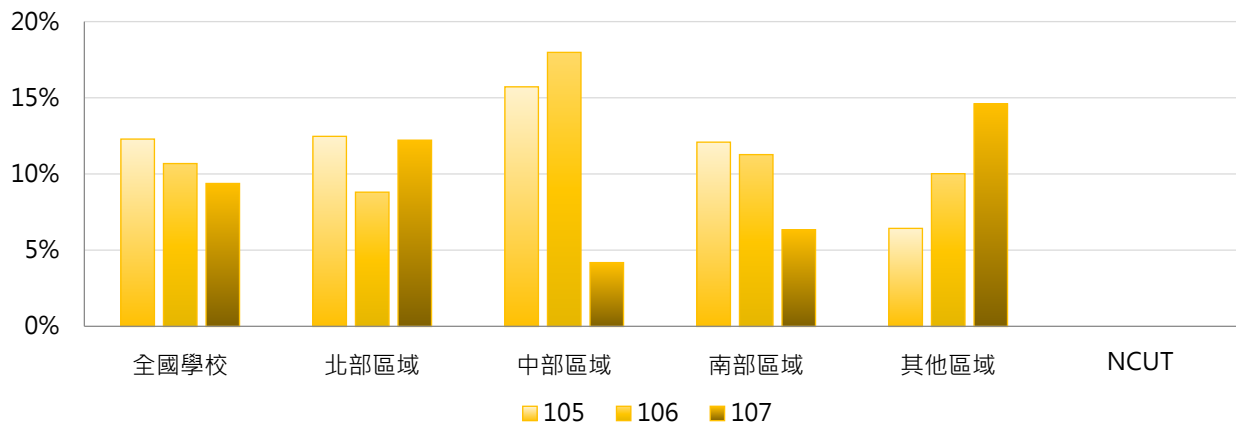

4. 105 ~ 107學年度五專退學學生占比 - 排序百分位數

學年度	最小值	第25百分位數	中位數	第75百分位數	最大值	NCUT
105	0.00%	3.38%	5.40%	12.44%	100.00%	--
106	0.00%	3.48%	5.64%	11.16%	100.00%	--
107	0.00%	3.13%	5.56%	11.54%	66.67%	--

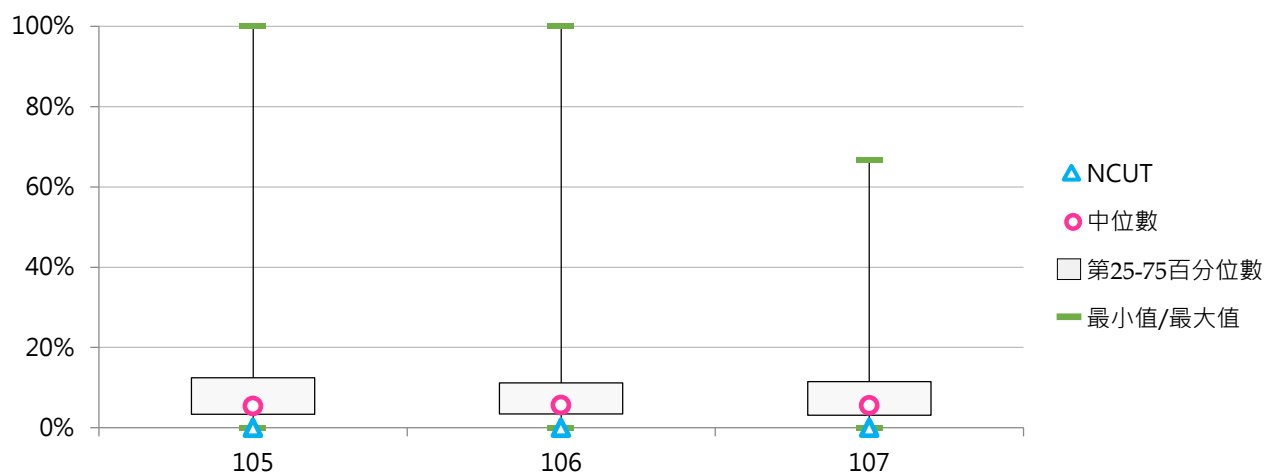



(二) 五專退學原因百分比

< 五專特定原因之退學學生數 / 五專退學學生數 >

1. 105學年度五專退學原因百分比 - 不同類型學校

休學原因	全國學校	公立學校	私立學校	大學校院	技專校院	NCUT
學業成績	10.8%	7.8%	11.4%	0.2%	11.5%	--
操行成績	3.9%	1.3%	4.3%	4.6%	3.8%	--
志趣不合	39.8%	40.6%	39.7%	51.6%	39.1%	--
逾期未註冊	5.4%	3.9%	5.6%	0.2%	5.7%	--
休學逾期 未復學	21.0%	20.4%	21.1%	13.4%	21.5%	--
懷孕	0.0%	0.0%	0.0%	0.0%	0.0%	--
育嬰	0.0%	0.0%	0.0%	0.0%	0.0%	--
健康	0.6%	0.2%	0.7%	0.0%	0.7%	--
工作需求	3.3%	0.0%	4.0%	0.2%	3.5%	--
其他	15.2%	25.7%	13.2%	29.7%	14.3%	--

休學原因	全國學校	公立大學	私立大學	公立技專	私立技專	NCUT
學業成績	10.8%	0.0%	0.6%	10.4%	11.7%	--
操行成績	3.9%	0.0%	13.9%	1.8%	4.1%	--
志趣不合	39.8%	41.7%	71.5%	40.3%	38.9%	--
逾期未註冊	5.4%	0.0%	0.6%	5.2%	5.8%	--
休學逾期 未復學	21.0%	16.7%	7.0%	21.7%	21.4%	--
懷孕	0.0%	0.0%	0.0%	0.0%	0.0%	--
育嬰	0.0%	0.0%	0.0%	0.0%	0.0%	--
健康	0.6%	0.0%	0.0%	0.3%	0.7%	--
工作需求	3.3%	0.0%	0.6%	0.0%	4.1%	--
其他	15.2%	41.7%	5.7%	20.4%	13.4%	--

2. 105學年度五專退學原因百分比 - 排序百分位數

休學原因	最小值	第25百分位數	中位數	第75百分位數	最大值	NCUT
學業成績	0.00%	1.11%	7.66%	13.86%	66.67%	--
操行成績	0.00%	0.00%	1.25%	5.60%	22.12%	--
志趣不合	0.00%	26.05%	42.78%	54.10%	100.00%	--
逾期末註冊	0.00%	0.16%	2.31%	8.26%	26.09%	--
休學逾期 未復學	0.00%	9.49%	19.65%	29.90%	100.00%	--
懷孕	0.00%	0.00%	0.00%	0.00%	0.31%	--
育嬰	0.00%	0.00%	0.00%	0.00%	0.37%	--
健康	0.00%	0.00%	0.00%	0.73%	6.38%	--
工作需求	0.00%	0.00%	0.83%	2.63%	100.00%	--
其他	0.00%	4.13%	7.94%	17.51%	100.00%	--

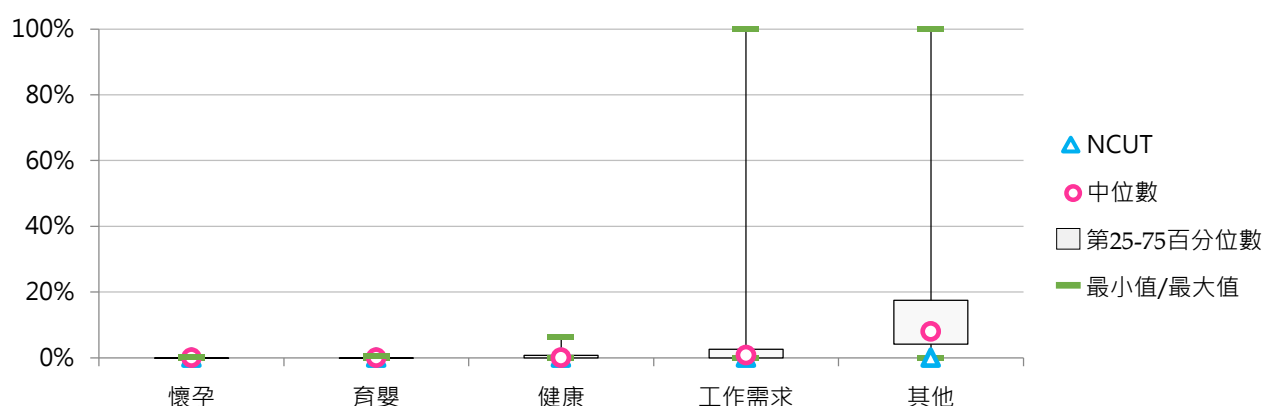
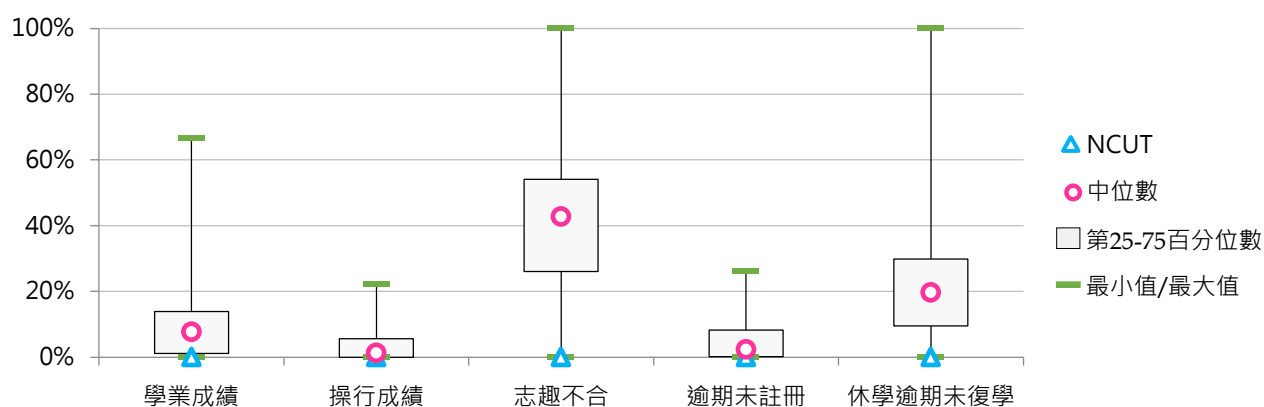



3. 106學年度五專退學原因百分比 - 不同類型學校

休學原因	全國學校	公立學校	私立學校	大學校院	技專校院	NCUT
學業成績	8.9%	8.6%	8.9%	11.1%	8.7%	--
操行成績	4.2%	0.6%	4.9%	6.9%	4.0%	--
志趣不合	43.9%	49.2%	42.8%	57.9%	43.0%	--
逾期末註冊	5.0%	3.4%	5.3%	0.0%	5.3%	--
休學逾期 未復學	23.6%	18.1%	24.7%	2.9%	25.0%	--
懷孕	0.0%	0.0%	0.0%	0.0%	0.0%	--
育嬰	0.1%	0.0%	0.1%	0.0%	0.1%	--
健康	0.6%	0.1%	0.7%	0.2%	0.6%	--
工作需求	2.8%	2.3%	2.9%	1.2%	2.9%	--
經濟困難	0.6%	0.3%	0.6%	0.2%	0.6%	--
生涯規劃	2.5%	3.2%	2.3%	2.2%	2.5%	--
其他	7.9%	14.2%	6.6%	17.5%	7.3%	--

休學原因	全國學校	公立大學	私立大學	公立技專	私立技專	NCUT
學業成績	8.9%	16.7%	0.0%	5.9%	9.2%	--
操行成績	4.2%	0.0%	20.7%	0.8%	4.5%	--
志趣不合	43.9%	58.3%	57.1%	46.2%	42.5%	--
逾期末註冊	5.0%	0.0%	0.0%	4.6%	5.4%	--
休學逾期 未復學	23.6%	0.0%	8.6%	24.2%	25.2%	--
懷孕	0.0%	0.0%	0.0%	0.0%	0.0%	--
育嬰	0.1%	0.0%	0.0%	0.0%	0.1%	--
健康	0.6%	0.0%	0.5%	0.1%	0.7%	--
工作需求	2.8%	0.0%	3.5%	3.0%	2.9%	--
經濟困難	0.6%	0.0%	0.5%	0.4%	0.6%	--
生涯規劃	2.5%	0.0%	6.6%	4.2%	2.2%	--
其他	7.9%	25.0%	2.5%	10.6%	6.8%	--

4. 106學年度五專退學原因百分比 - 排序百分位數

休學原因	最小值	第25百分位數	中位數	第75百分位數	最大值	NCUT
學業成績	0.00%	2.67%	8.19%	11.25%	43.10%	--
操行成績	0.00%	0.00%	2.87%	5.72%	20.71%	--
志趣不合	0.00%	27.11%	50.00%	59.04%	80.00%	--
逾期末註冊	0.00%	0.00%	2.61%	5.45%	36.26%	--
休學逾期 未復學	0.00%	13.32%	19.82%	27.42%	100.00%	--
懷孕	0.00%	0.00%	0.00%	0.00%	0.49%	--
育嬰	0.00%	0.00%	0.00%	0.00%	2.50%	--
健康	0.00%	0.00%	0.00%	0.44%	7.50%	--
工作需求	0.00%	0.00%	1.18%	3.54%	40.00%	--
經濟困難	0.00%	0.00%	0.00%	0.91%	3.61%	--
生涯規劃	0.00%	0.00%	0.00%	1.84%	31.33%	--
其他	0.00%	0.00%	2.74%	7.26%	55.40%	--

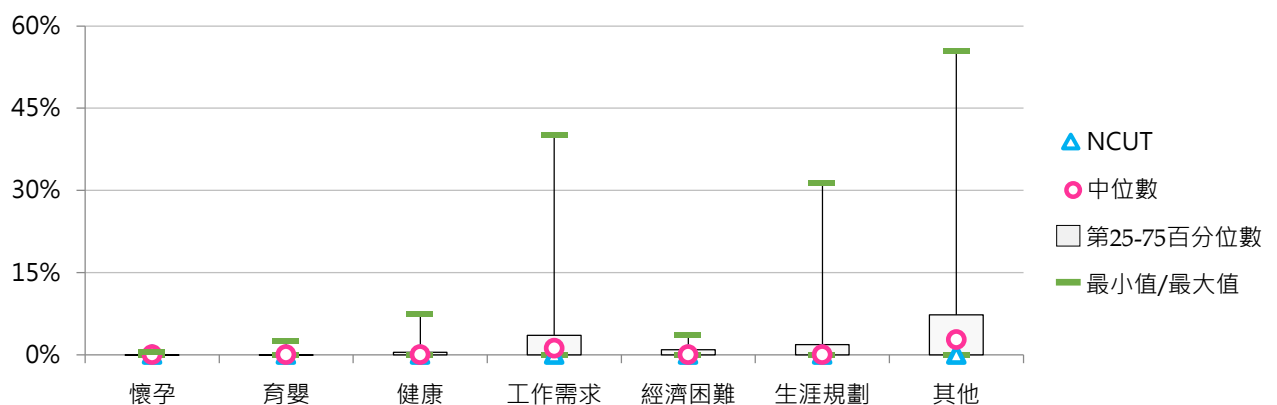
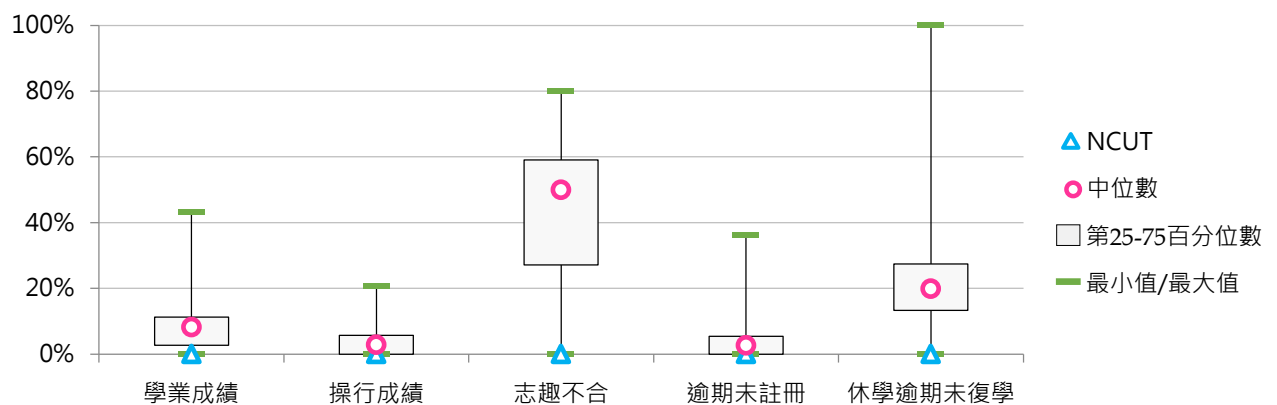



5. 107學年度五專退學原因百分比 - 不同類型學校

休學原因	全國學校	公立學校	私立學校	大學校院	技專校院	NCUT
學業成績	11.4%	9.1%	11.8%	0.3%	12.1%	--
操行成績	3.5%	0.9%	4.1%	8.3%	3.2%	--
志趣不合	40.8%	44.0%	40.2%	39.2%	40.9%	--
逾期末註冊	7.1%	2.7%	7.9%	0.0%	7.6%	--
休學逾期 未復學	22.3%	27.2%	21.4%	6.4%	23.3%	--
懷孕	0.0%	0.0%	0.0%	0.0%	0.0%	--
育嬰	0.0%	0.0%	0.0%	0.0%	0.0%	--
健康	0.6%	0.2%	0.7%	0.0%	0.7%	--
工作需求	1.9%	1.2%	2.0%	0.8%	1.9%	--
經濟困難	0.6%	0.5%	0.7%	0.3%	0.6%	--
生涯規劃	5.5%	9.6%	4.8%	35.2%	3.6%	--
其他	6.0%	4.6%	6.3%	9.3%	5.8%	--

休學原因	全國學校	公立大學	私立大學	公立技專	私立技專	NCUT
學業成績	11.4%	0.0%	1.0%	12.1%	12.1%	--
操行成績	3.5%	0.0%	24.9%	1.2%	3.5%	--
志趣不合	40.8%	44.2%	29.3%	43.9%	40.5%	--
逾期末註冊	7.1%	0.0%	0.0%	3.6%	8.1%	--
休學逾期 未復學	22.3%	6.3%	6.8%	34.1%	21.8%	--
懷孕	0.0%	0.0%	0.0%	0.0%	0.0%	--
育嬰	0.0%	0.0%	0.0%	0.0%	0.0%	--
健康	0.6%	0.0%	0.0%	0.3%	0.7%	--
工作需求	1.9%	0.0%	2.4%	1.6%	2.0%	--
經濟困難	0.6%	0.0%	1.0%	0.6%	0.6%	--
生涯規劃	5.5%	38.0%	29.8%	0.2%	4.1%	--
其他	6.0%	11.5%	4.9%	2.3%	6.3%	--

6. 107學年度五專退學原因百分比 - 排序百分位數

休學原因	最小值	第25百分位數	中位數	第75百分位數	最大值	NCUT
學業成績	0.00%	1.34%	7.94%	13.87%	100.00%	--
操行成績	0.00%	0.00%	1.04%	5.56%	24.88%	--
志趣不合	0.00%	28.79%	44.24%	51.72%	85.71%	--
逾期末註冊	0.00%	0.00%	2.46%	7.93%	100.00%	--
休學逾期末復學	0.00%	10.69%	17.14%	31.41%	100.00%	--
懷孕	0.00%	0.00%	0.00%	0.00%	1.92%	--
育嬰	0.00%	0.00%	0.00%	0.00%	0.52%	--
健康	0.00%	0.00%	0.00%	0.66%	11.11%	--
工作需求	0.00%	0.00%	1.64%	2.48%	7.27%	--
經濟困難	0.00%	0.00%	0.00%	0.94%	4.16%	--
生涯規劃	0.00%	0.00%	0.86%	3.95%	38.46%	--
其他	0.00%	0.00%	2.35%	5.77%	50.64%	--

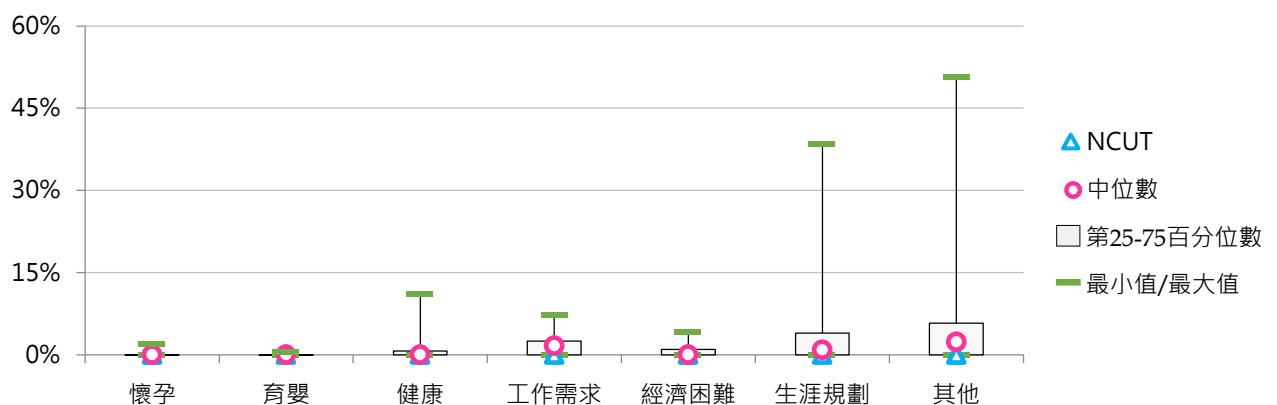
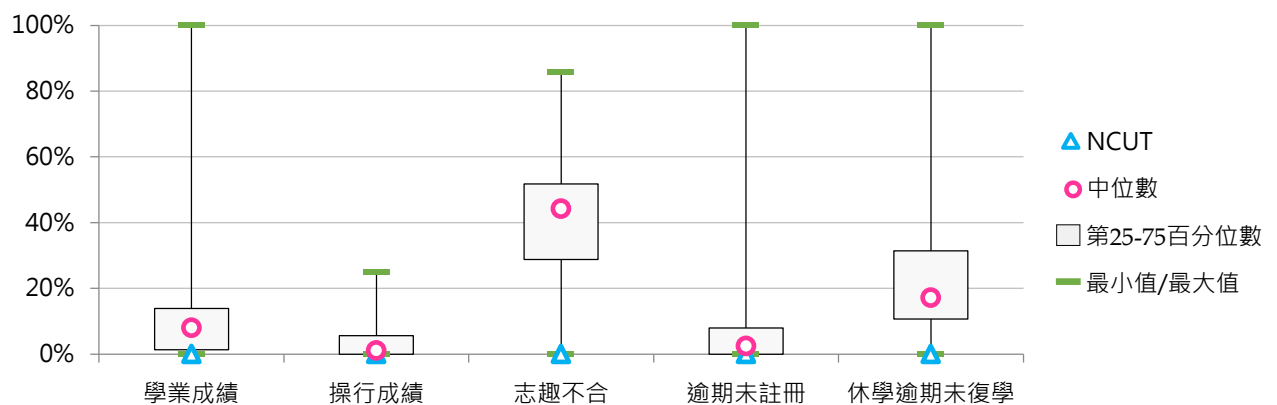

(三) 二專(日間)退學學生占比

< 二專(日間)退學學生數 / [二專(日間)在學學生數+休學學生數+退學學生數] >

1. 107學年度各類型學校【二專(日間)退學學生占比】最低前三校

公立大學		私立大學		公立技專		私立技專	
--	--	UKN	54.55%	NTIN	6.56%	MUST	0.00%
--	--	--	--	NTC	13.20%	CTUST	0.00%
--	--	--	--	NCUT	66.67%	YUMT	2.50%

2. 105~107學年度二專(日間)退學學生占比 - 不同類型學校

學年度	全國學校	公立學校	私立學校	大學校院	技專校院	NCUT
105	45.03%	17.82%	49.98%	20.25%	46.02%	50.00%
106	45.25%	28.69%	49.67%	5.00%	47.49%	60.00%
107	40.34%	46.61%	38.41%	54.55%	39.45%	66.67%

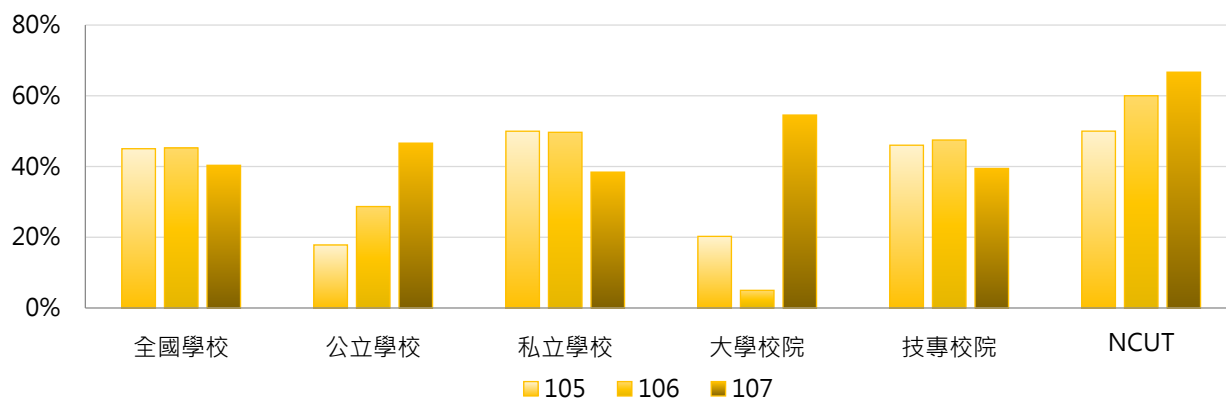

學年度	全國學校	公立大學	私立大學	公立技專	私立技專	NCUT
105	45.03%	--	20.25%	17.82%	51.40%	50.00%
106	45.25%	--	5.00%	28.69%	52.86%	60.00%
107	40.34%	--	54.55%	46.61%	37.07%	66.67%

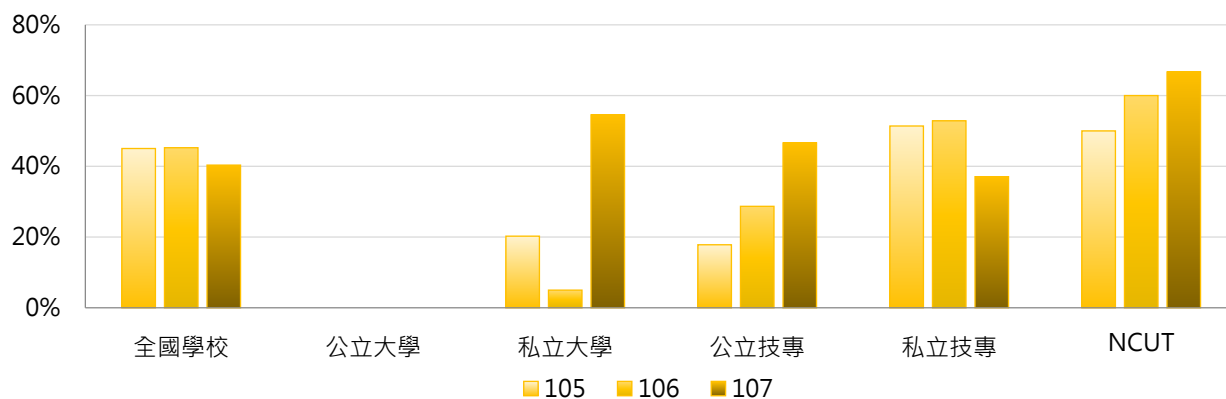

3. 105 ~ 107學年度二專(日間)退學學生占比 - 不同區域學校

學年度	全國學校	北部區域	中部區域	南部區域	其他區域	NCUT
105	45.03%	33.32%	70.71%	52.48%	15.91%	50.00%
106	45.25%	48.08%	76.11%	5.40%	29.20%	60.00%
107	40.34%	46.77%	55.56%	6.12%	39.93%	66.67%

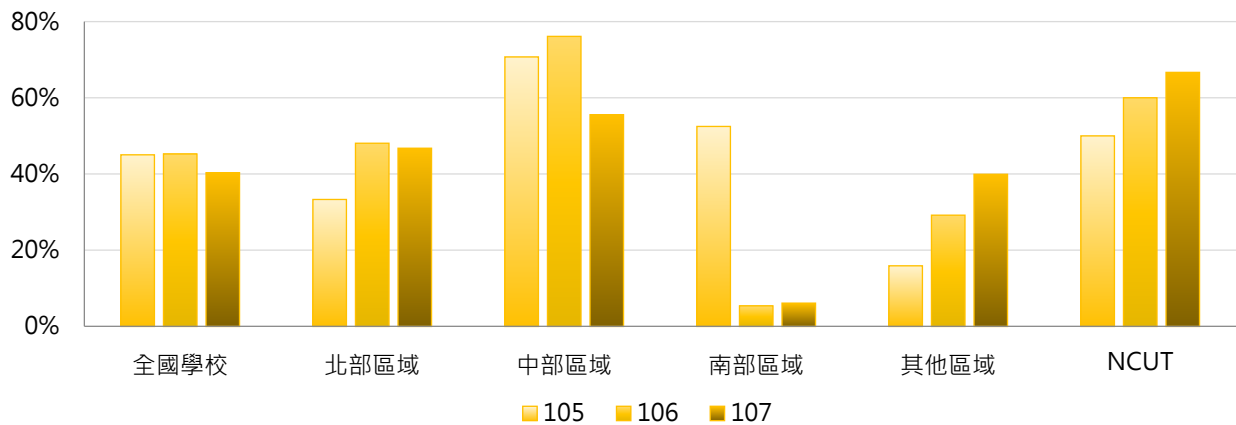

4. 105 ~ 107學年度二專(日間)退學學生占比 - 排序百分位數

學年度	最小值	第25百分位數	中位數	第75百分位數	最大值	NCUT
105	0.00%	11.93%	27.80%	95.00%	100.00%	50.00%
106	1.90%	8.31%	37.50%	75.00%	100.00%	60.00%
107	0.00%	6.25%	16.67%	66.67%	100.00%	66.67%

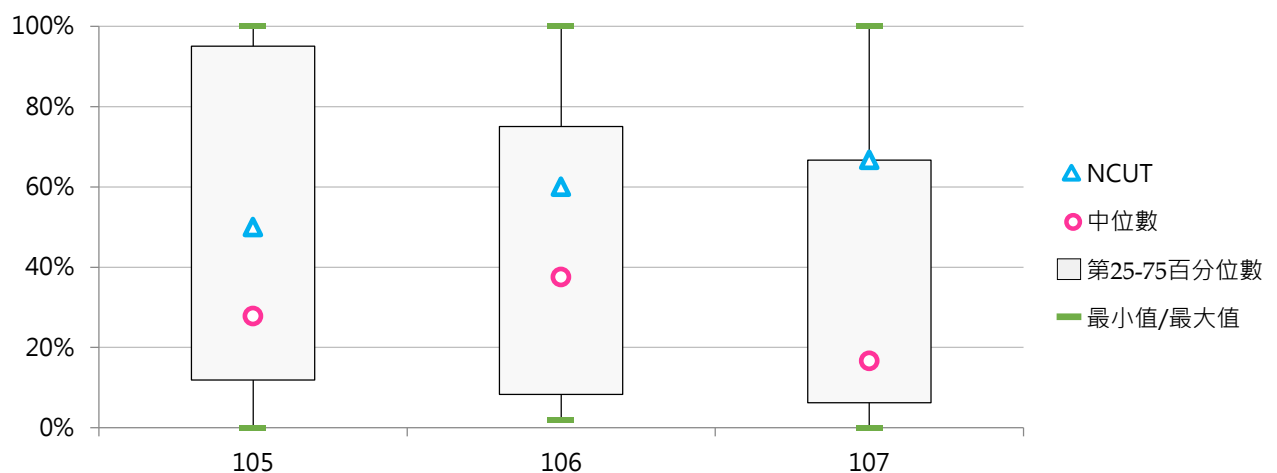



(四) 二專(日間)退學原因百分比

< 二專(日間)特定原因之退學學生數 / 二專(日間)退學學生數 >

1. 105學年度二專(日間)退學原因百分比 - 不同類型學校

休學原因	全國學校	公立學校	私立學校	大學校院	技專校院	NCUT
學業成績	8.9%	10.5%	8.6%	0.0%	9.3%	0.0%
操行成績	1.7%	1.3%	1.8%	0.0%	1.8%	0.0%
志趣不合	12.5%	2.8%	14.6%	87.5%	9.1%	11.1%
逾期未註冊	19.0%	36.8%	15.2%	0.0%	19.9%	0.0%
休學逾期未復學	46.0%	34.7%	48.4%	12.5%	47.5%	88.9%
懷孕	0.0%	0.0%	0.0%	0.0%	0.0%	0.0%
育嬰	0.0%	0.0%	0.0%	0.0%	0.0%	0.0%
健康	0.3%	0.0%	0.3%	0.0%	0.3%	0.0%
工作需求	0.1%	0.0%	0.1%	0.0%	0.1%	0.0%
其他	11.6%	13.8%	11.1%	0.0%	12.1%	0.0%

休學原因	全國學校	公立大學	私立大學	公立技專	私立技專	NCUT
學業成績	8.9%	--	0.0%	10.5%	9.0%	0.0%
操行成績	1.7%	--	0.0%	1.3%	1.9%	0.0%
志趣不合	12.5%	--	87.5%	2.8%	10.5%	11.1%
逾期未註冊	19.0%	--	0.0%	36.8%	16.1%	0.0%
休學逾期未復學	46.0%	--	12.5%	34.7%	50.3%	88.9%
懷孕	0.0%	--	0.0%	0.0%	0.0%	0.0%
育嬰	0.0%	--	0.0%	0.0%	0.0%	0.0%
健康	0.3%	--	0.0%	0.0%	0.3%	0.0%
工作需求	0.1%	--	0.0%	0.0%	0.1%	0.0%
其他	11.6%	--	0.0%	13.8%	11.7%	0.0%

2. 105學年度二專(日間)退學原因百分比 - 排序百分位數

休學原因	最小值	第25百分位數	中位數	第75百分位數	最大值	NCUT
學業成績	0.00%	0.00%	0.00%	0.00%	100.00%	0.00%
操行成績	0.00%	0.00%	0.00%	0.00%	33.33%	0.00%
志趣不合	0.00%	0.00%	0.00%	17.50%	87.50%	11.11%
逾期末註冊	0.00%	0.00%	0.00%	33.33%	100.00%	0.00%
休學逾期 未復學	0.00%	14.58%	50.00%	77.78%	100.00%	88.89%
懷孕	0.00%	0.00%	0.00%	0.00%	0.00%	0.00%
育嬰	0.00%	0.00%	0.00%	0.00%	0.00%	0.00%
健康	0.00%	0.00%	0.00%	0.00%	6.25%	0.00%
工作需求	0.00%	0.00%	0.00%	0.00%	2.50%	0.00%
其他	0.00%	0.00%	0.00%	12.63%	68.42%	0.00%

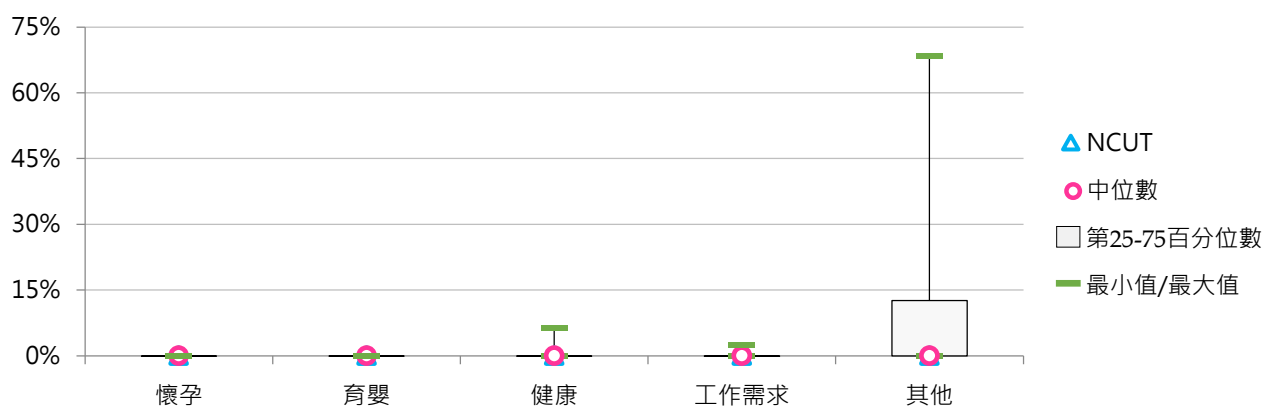
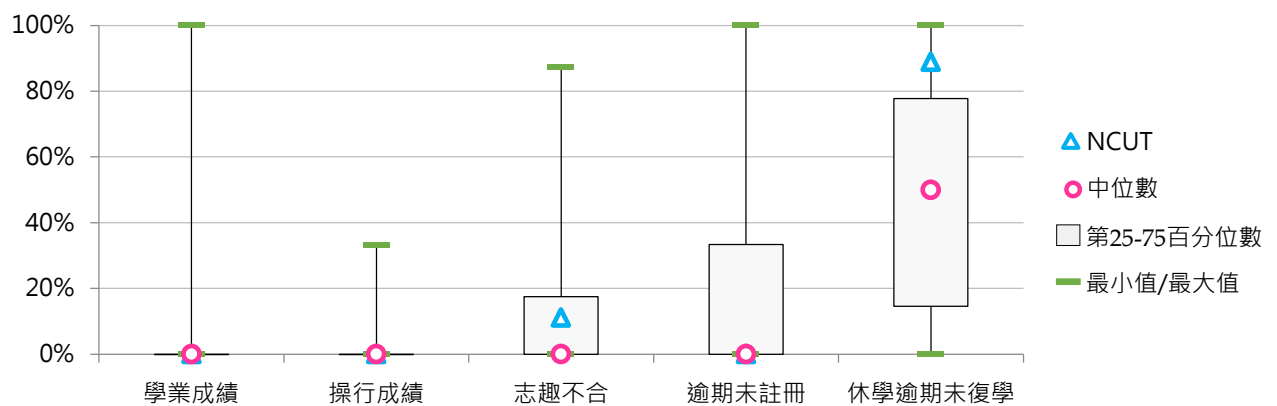



3. 106學年度二專(日間)退學原因百分比 - 不同類型學校

休學原因	全國學校	公立學校	私立學校	大學校院	技專校院	NCUT
學業成績	10.4%	14.7%	9.3%	0.0%	11.0%	0.0%
操行成績	0.8%	1.7%	0.6%	0.0%	0.8%	0.0%
志趣不合	15.8%	7.8%	17.9%	100.0%	11.1%	0.0%
逾期末註冊	8.2%	19.0%	5.3%	0.0%	8.6%	0.0%
休學逾期未復學	54.7%	55.2%	54.6%	0.0%	57.8%	100.0%
懷孕	0.0%	0.0%	0.0%	0.0%	0.0%	0.0%
育嬰	0.0%	0.0%	0.0%	0.0%	0.0%	0.0%
健康	0.2%	0.0%	0.2%	0.0%	0.2%	0.0%
工作需求	2.6%	0.0%	3.3%	0.0%	2.8%	0.0%
經濟困難	4.3%	0.0%	5.4%	0.0%	4.5%	0.0%
生涯規劃	0.0%	0.0%	0.0%	0.0%	0.0%	0.0%
其他	3.0%	1.7%	3.3%	0.0%	3.2%	0.0%

休學原因	全國學校	公立大學	私立大學	公立技專	私立技專	NCUT
學業成績	10.4%	--	0.0%	14.7%	9.9%	0.0%
操行成績	0.8%	--	0.0%	1.7%	0.6%	0.0%
志趣不合	15.8%	--	100.0%	7.8%	12.0%	0.0%
逾期末註冊	8.2%	--	0.0%	19.0%	5.7%	0.0%
休學逾期未復學	54.7%	--	0.0%	55.2%	58.5%	100.0%
懷孕	0.0%	--	0.0%	0.0%	0.0%	0.0%
育嬰	0.0%	--	0.0%	0.0%	0.0%	0.0%
健康	0.2%	--	0.0%	0.0%	0.3%	0.0%
工作需求	2.6%	--	0.0%	0.0%	3.6%	0.0%
經濟困難	4.3%	--	0.0%	0.0%	5.8%	0.0%
生涯規劃	0.0%	--	0.0%	0.0%	0.0%	0.0%
其他	3.0%	--	0.0%	1.7%	3.6%	0.0%



4. 106學年度二專(日間)退學原因百分比 - 排序百分位數

休學原因	最小值	第25百分位數	中位數	第75百分位數	最大值	NCUT
學業成績	0.00%	0.00%	0.00%	7.04%	100.00%	0.00%
操行成績	0.00%	0.00%	0.00%	0.00%	8.33%	0.00%
志趣不合	0.00%	0.00%	0.00%	25.00%	100.00%	0.00%
逾期末註冊	0.00%	0.00%	0.00%	10.00%	50.00%	0.00%
休學逾期 未復學	0.00%	22.84%	50.00%	100.00%	100.00%	100.00%
懷孕	0.00%	0.00%	0.00%	0.00%	0.00%	0.00%
育嬰	0.00%	0.00%	0.00%	0.00%	0.00%	0.00%
健康	0.00%	0.00%	0.00%	0.00%	3.70%	0.00%
工作需求	0.00%	0.00%	0.00%	0.00%	50.00%	0.00%
經濟困難	0.00%	0.00%	0.00%	0.00%	66.67%	0.00%
生涯規劃	0.00%	0.00%	0.00%	0.00%	0.00%	0.00%
其他	0.00%	0.00%	0.00%	0.00%	50.00%	0.00%

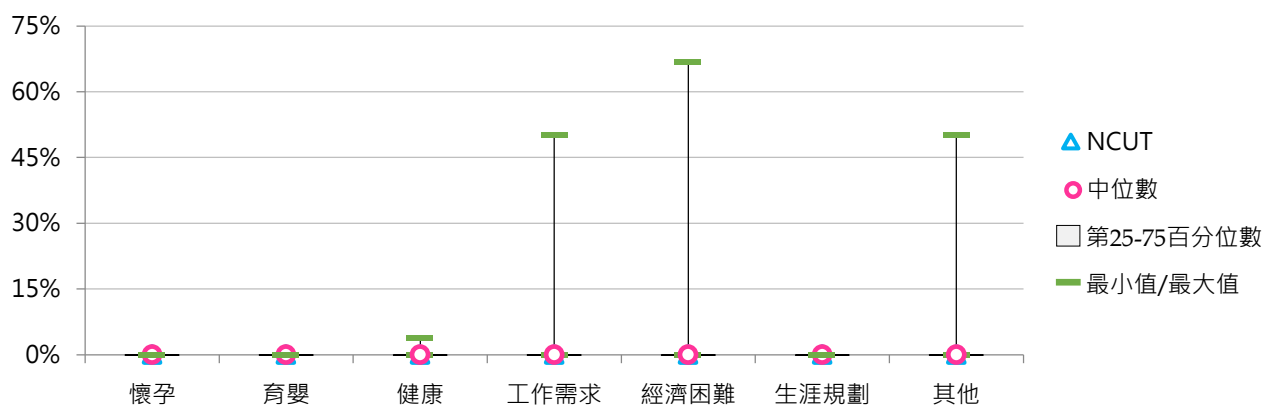
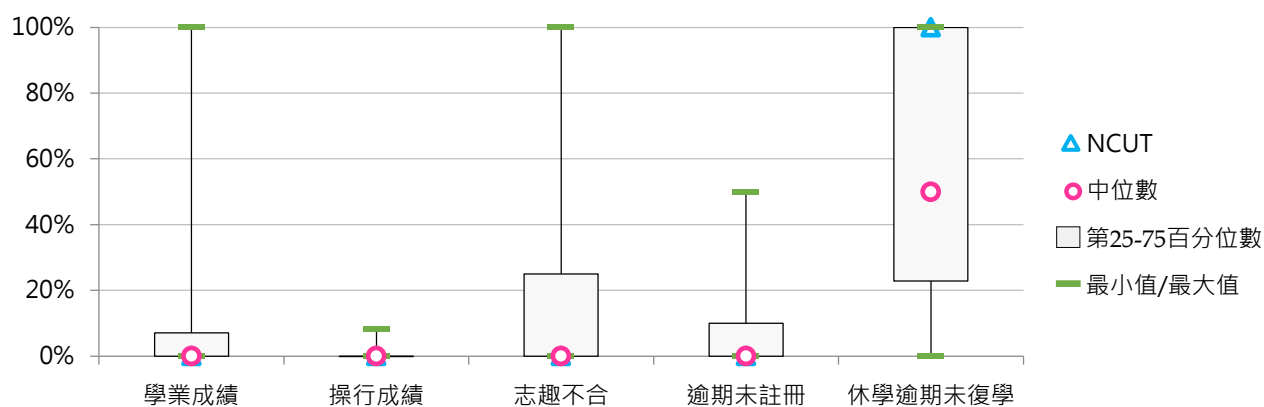



5. 107學年度二專(日間)退學原因百分比 - 不同類型學校

休學原因	全國學校	公立學校	私立學校	大學校院	技專校院	NCUT
學業成績	3.3%	1.5%	3.9%	0.0%	3.5%	0.0%
操行成績	1.8%	0.8%	2.1%	0.0%	1.9%	0.0%
志趣不合	10.0%	16.6%	7.6%	33.3%	8.4%	0.0%
逾期未註冊	15.9%	28.9%	11.2%	0.0%	17.1%	0.0%
休學逾期未復學	51.4%	44.7%	53.8%	33.3%	52.7%	100.0%
懷孕	0.0%	0.0%	0.0%	0.0%	0.0%	0.0%
育嬰	0.0%	0.0%	0.0%	0.0%	0.0%	0.0%
健康	0.8%	3.1%	0.0%	0.0%	0.9%	0.0%
工作需求	5.5%	3.6%	6.1%	0.0%	5.8%	0.0%
經濟困難	0.0%	0.0%	0.0%	0.0%	0.0%	0.0%
生涯規劃	2.2%	0.0%	3.0%	33.3%	0.0%	0.0%
其他	9.1%	0.8%	12.1%	0.0%	9.7%	0.0%

休學原因	全國學校	公立大學	私立大學	公立技專	私立技專	NCUT
學業成績	3.3%	--	0.0%	1.5%	4.3%	0.0%
操行成績	1.8%	--	0.0%	0.8%	2.3%	0.0%
志趣不合	10.0%	--	33.3%	16.6%	5.1%	0.0%
逾期未註冊	15.9%	--	0.0%	28.9%	12.3%	0.0%
休學逾期未復學	51.4%	--	33.3%	44.7%	55.9%	100.0%
懷孕	0.0%	--	0.0%	0.0%	0.0%	0.0%
育嬰	0.0%	--	0.0%	0.0%	0.0%	0.0%
健康	0.8%	--	0.0%	3.1%	0.0%	0.0%
工作需求	5.5%	--	0.0%	3.6%	6.7%	0.0%
經濟困難	0.0%	--	0.0%	0.0%	0.0%	0.0%
生涯規劃	2.2%	--	33.3%	0.0%	0.0%	0.0%
其他	9.1%	--	0.0%	0.8%	13.3%	0.0%

6. 107學年度二專(日間)退學原因百分比 - 排序百分位數

休學原因	最小值	第25百分位數	中位數	第75百分位數	最大值	NCUT
學業成績	0.00%	0.00%	0.00%	0.00%	42.86%	0.00%
操行成績	0.00%	0.00%	0.00%	0.00%	14.29%	0.00%
志趣不合	0.00%	0.00%	0.00%	24.26%	41.24%	0.00%
逾期末註冊	0.00%	0.00%	0.00%	22.46%	100.00%	0.00%
休學逾期 未復學	0.00%	14.43%	50.00%	100.00%	100.00%	100.00%
懷孕	0.00%	0.00%	0.00%	0.00%	0.00%	0.00%
育嬰	0.00%	0.00%	0.00%	0.00%	0.00%	0.00%
健康	0.00%	0.00%	0.00%	0.00%	12.50%	0.00%
工作需求	0.00%	0.00%	0.00%	7.28%	36.36%	0.00%
經濟困難	0.00%	0.00%	0.00%	0.00%	0.00%	0.00%
生涯規劃	0.00%	0.00%	0.00%	0.00%	33.33%	0.00%
其他	0.00%	0.00%	0.00%	0.00%	100.00%	0.00%

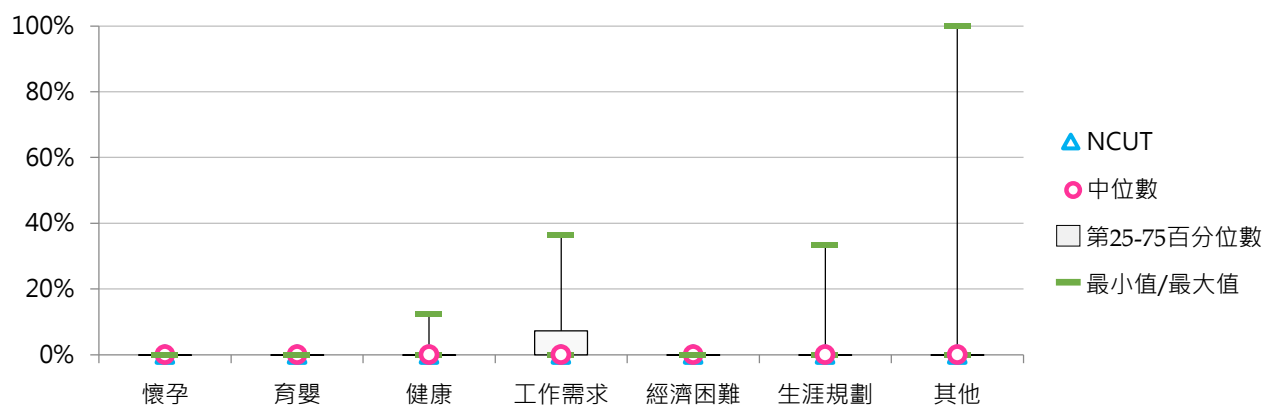
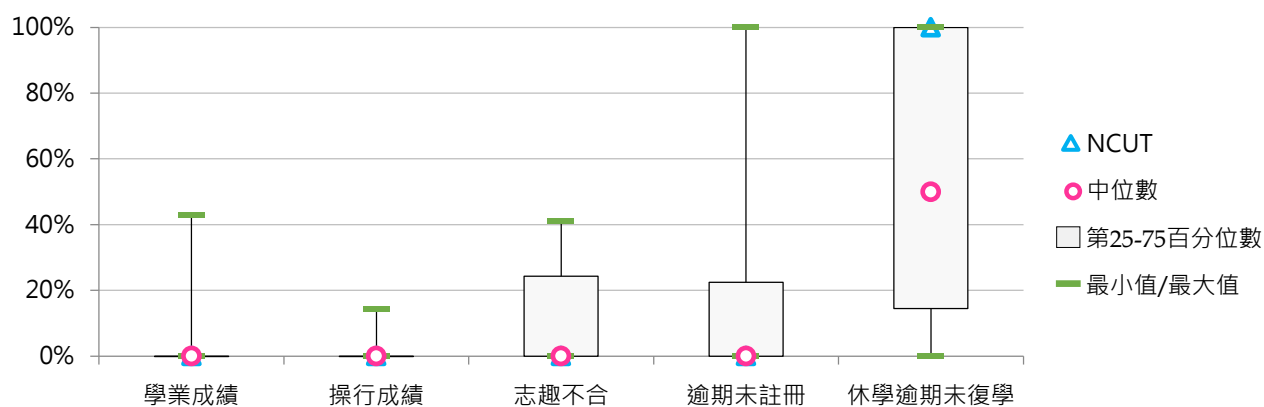

(五) 二專(進修)退學學生占比

< 二專(進修)退學學生數 / [二專(進修)在學學生數+休學學生數+退學學生數] >

1. 107學年度各類型學校【二專(進修)退學學生占比】最低前三校

公立大學		私立大學		公立技專		私立技專	
--	--	UKN	7.36%	NTIN	8.00%	CUST	0.00%
--	--	--	--	NTC	24.07%	YDU	0.00%
--	--	--	--	NKUHT	28.07%	MKC	4.12%

2. 105~107學年度二專(進修)退學學生占比 - 不同類型學校

學年度	全國學校	公立學校	私立學校	大學校院	技專校院	NCUT
105	22.34%	14.79%	23.64%	6.61%	22.82%	--
106	17.48%	20.61%	16.92%	7.28%	17.80%	--
107	17.57%	36.26%	14.24%	7.36%	17.89%	--

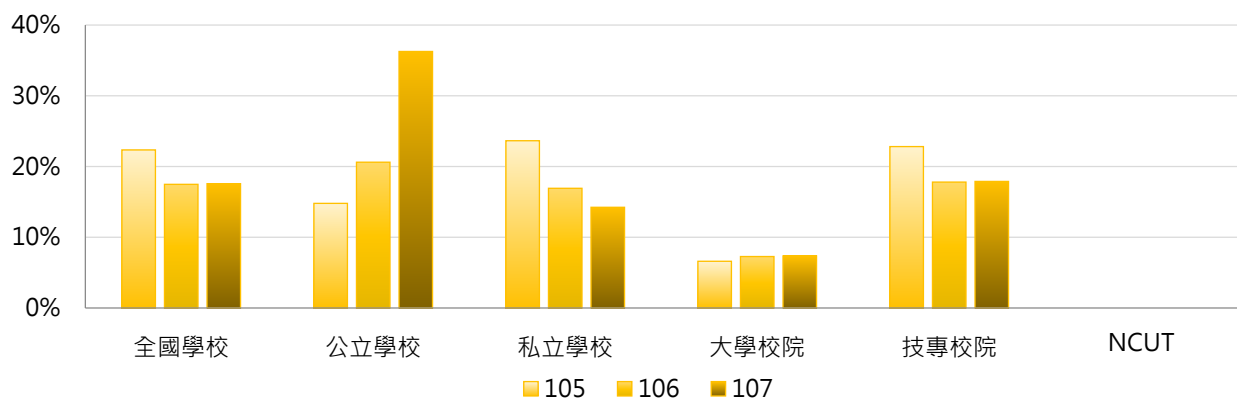

學年度	全國學校	公立大學	私立大學	公立技專	私立技專	NCUT
105	22.34%	--	6.61%	14.79%	24.25%	--
106	17.48%	--	7.28%	20.61%	17.28%	--
107	17.57%	--	7.36%	36.26%	14.49%	--

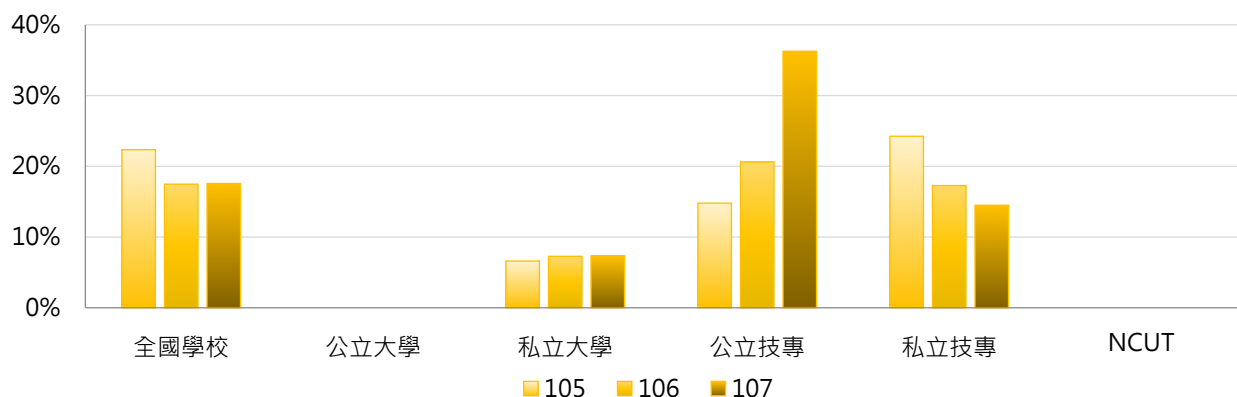

3. 105 ~ 107學年度二專(進修)退學學生占比 - 不同區域學校

學年度	全國學校	北部區域	中部區域	南部區域	其他區域	NCUT
105	22.34%	14.21%	27.71%	24.10%	41.89%	--
106	17.48%	14.50%	20.61%	20.51%	15.02%	--
107	17.57%	17.53%	22.36%	15.76%	13.69%	--

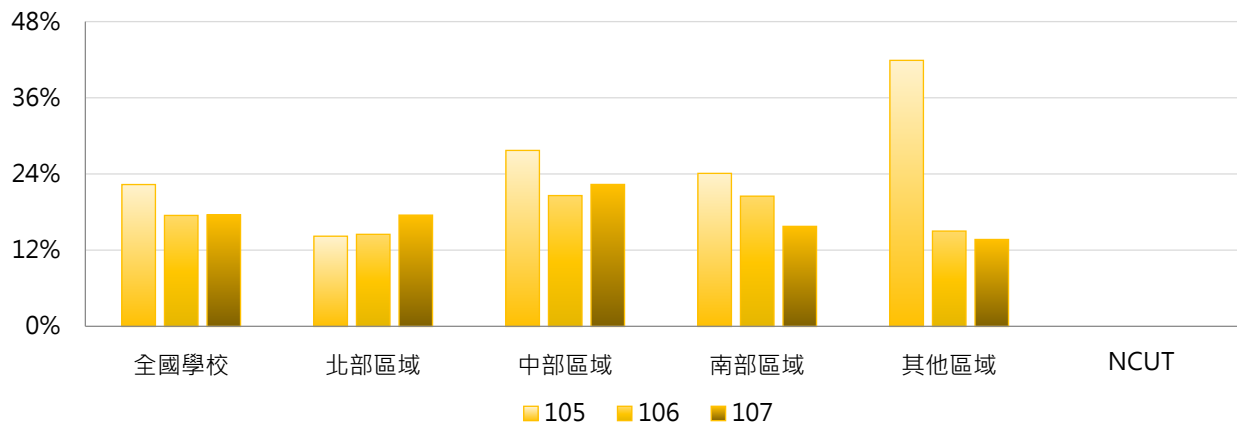

4. 105 ~ 107學年度二專(進修)退學學生占比 - 排序百分位數

學年度	最小值	第25百分位數	中位數	第75百分位數	最大值	NCUT
105	3.28%	8.85%	16.19%	24.18%	100.00%	--
106	0.00%	6.59%	13.41%	20.00%	94.12%	--
107	0.00%	7.69%	12.19%	24.07%	75.00%	--

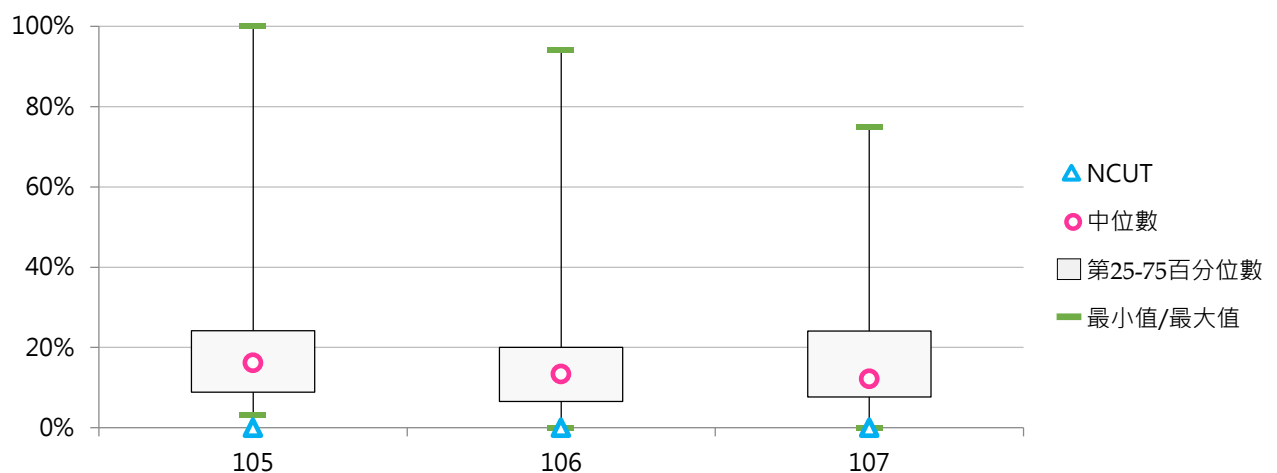



(六) 二專(進修)退學原因百分比

< 二專(進修)特定原因之退學學生數 / 二專(進修)退學學生數 >

1. 105學年度二專(進修)退學原因百分比 - 不同類型學校

休學原因	全國學校	公立學校	私立學校	大學校院	技專校院	NCUT
學業成績	5.5%	5.4%	5.5%	0.0%	5.6%	--
操行成績	1.4%	5.5%	0.7%	15.4%	1.0%	--
志趣不合	7.5%	12.2%	6.7%	11.5%	7.4%	--
逾期未註冊	35.9%	21.5%	38.3%	0.0%	36.9%	--
休學逾期 未復學	31.2%	29.5%	31.5%	61.5%	30.2%	--
懷孕	0.0%	0.0%	0.0%	0.0%	0.0%	--
育嬰	0.0%	0.0%	0.0%	0.0%	0.0%	--
健康	0.7%	0.9%	0.7%	0.0%	0.7%	--
工作需求	8.7%	7.4%	9.0%	7.7%	8.8%	--
其他	9.2%	17.6%	7.7%	3.8%	9.3%	--

休學原因	全國學校	公立大學	私立大學	公立技專	私立技專	NCUT
學業成績	5.5%	--	0.0%	5.4%	5.7%	--
操行成績	1.4%	--	15.4%	5.5%	0.2%	--
志趣不合	7.5%	--	11.5%	12.2%	6.5%	--
逾期未註冊	35.9%	--	0.0%	21.5%	39.7%	--
休學逾期 未復學	31.2%	--	61.5%	29.5%	30.4%	--
懷孕	0.0%	--	0.0%	0.0%	0.0%	--
育嬰	0.0%	--	0.0%	0.0%	0.0%	--
健康	0.7%	--	0.0%	0.9%	0.7%	--
工作需求	8.7%	--	7.7%	7.4%	9.0%	--
其他	9.2%	--	3.8%	17.6%	7.9%	--

2. 105學年度二專(進修)退學原因百分比 - 排序百分位數

休學原因	最小值	第25百分位數	中位數	第75百分位數	最大值	NCUT
學業成績	0.00%	0.00%	0.00%	1.15%	50.00%	--
操行成績	0.00%	0.00%	0.00%	0.00%	27.27%	--
志趣不合	0.00%	0.00%	2.15%	11.11%	40.00%	--
逾期末註冊	0.00%	6.75%	29.63%	59.95%	100.00%	--
休學逾期 未復學	0.00%	0.41%	18.33%	58.65%	100.00%	--
懷孕	0.00%	0.00%	0.00%	0.00%	0.00%	--
育嬰	0.00%	0.00%	0.00%	0.00%	0.00%	--
健康	0.00%	0.00%	0.00%	0.00%	16.67%	--
工作需求	0.00%	0.00%	0.63%	7.49%	60.00%	--
其他	0.00%	0.00%	0.00%	6.43%	66.67%	--

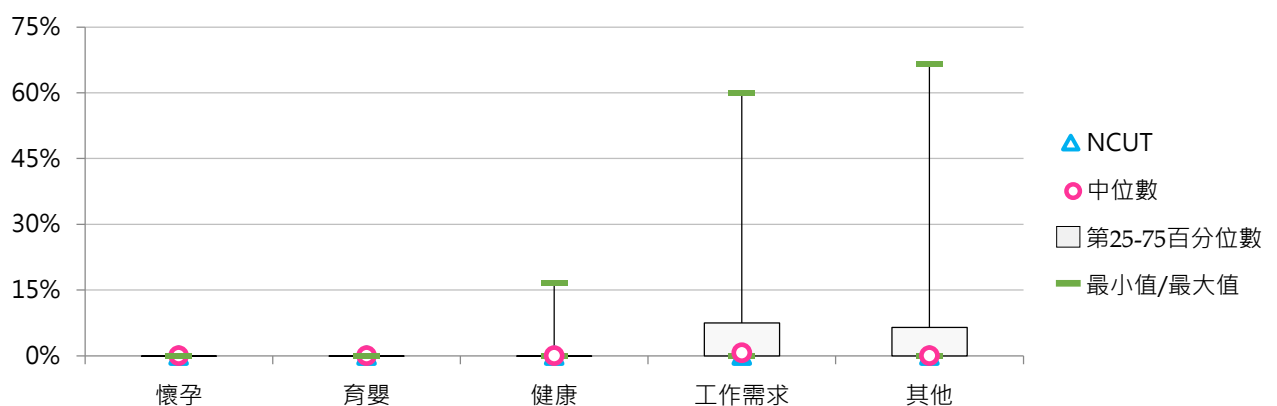
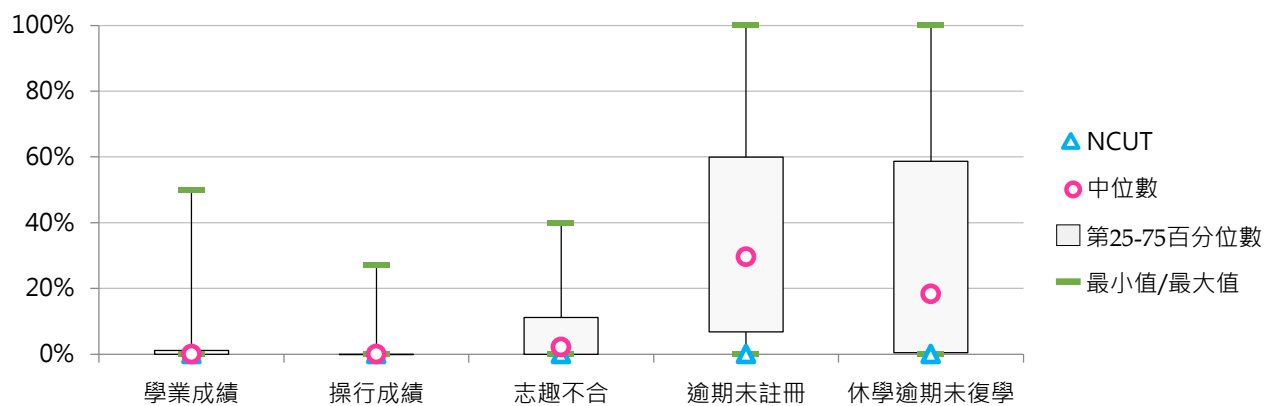



3. 106學年度二專(進修)退學原因百分比 - 不同類型學校

休學原因	全國學校	公立學校	私立學校	大學校院	技專校院	NCUT
學業成績	5.6%	4.0%	5.8%	0.0%	5.7%	--
操行成績	2.1%	0.0%	2.5%	13.8%	1.7%	--
志趣不合	15.0%	10.7%	15.8%	0.0%	15.5%	--
逾期末註冊	28.7%	17.6%	30.8%	0.0%	29.7%	--
休學逾期 未復學	31.9%	52.3%	28.1%	55.2%	31.1%	--
懷孕	0.0%	0.0%	0.0%	0.0%	0.0%	--
育嬰	0.5%	0.0%	0.6%	0.0%	0.5%	--
健康	1.3%	1.8%	1.3%	13.8%	0.9%	--
工作需求	8.6%	6.5%	9.0%	13.8%	8.4%	--
經濟困難	0.9%	0.0%	1.1%	0.0%	1.0%	--
生涯規劃	0.2%	0.0%	0.2%	0.0%	0.2%	--
其他	5.1%	7.1%	4.7%	3.4%	5.2%	--

休學原因	全國學校	公立大學	私立大學	公立技專	私立技專	NCUT
學業成績	5.6%	--	0.0%	4.0%	6.1%	--
操行成績	2.1%	--	13.8%	0.0%	2.1%	--
志趣不合	15.0%	--	0.0%	10.7%	16.4%	--
逾期末註冊	28.7%	--	0.0%	17.6%	32.0%	--
休學逾期 未復學	31.9%	--	55.2%	52.3%	27.1%	--
懷孕	0.0%	--	0.0%	0.0%	0.0%	--
育嬰	0.5%	--	0.0%	0.0%	0.6%	--
健康	1.3%	--	13.8%	1.8%	0.8%	--
工作需求	8.6%	--	13.8%	6.5%	8.8%	--
經濟困難	0.9%	--	0.0%	0.0%	1.1%	--
生涯規劃	0.2%	--	0.0%	0.0%	0.2%	--
其他	5.1%	--	3.4%	7.1%	4.8%	--

4. 106學年度二專(進修)退學原因百分比 - 排序百分位數

休學原因	最小值	第25百分位數	中位數	第75百分位數	最大值	NCUT
學業成績	0.00%	0.00%	0.00%	7.41%	38.71%	--
操行成績	0.00%	0.00%	0.00%	0.00%	50.00%	--
志趣不合	0.00%	0.00%	7.48%	25.00%	100.00%	--
逾期末註冊	0.00%	0.00%	22.50%	45.14%	91.30%	--
休學逾期 未復學	0.00%	7.48%	35.42%	50.50%	84.00%	--
懷孕	0.00%	0.00%	0.00%	0.00%	0.81%	--
育嬰	0.00%	0.00%	0.00%	0.00%	16.67%	--
健康	0.00%	0.00%	0.00%	0.00%	20.00%	--
工作需求	0.00%	0.00%	2.43%	12.82%	76.92%	--
經濟困難	0.00%	0.00%	0.00%	0.00%	20.00%	--
生涯規劃	0.00%	0.00%	0.00%	0.00%	4.35%	--
其他	0.00%	0.00%	0.00%	2.61%	35.71%	--

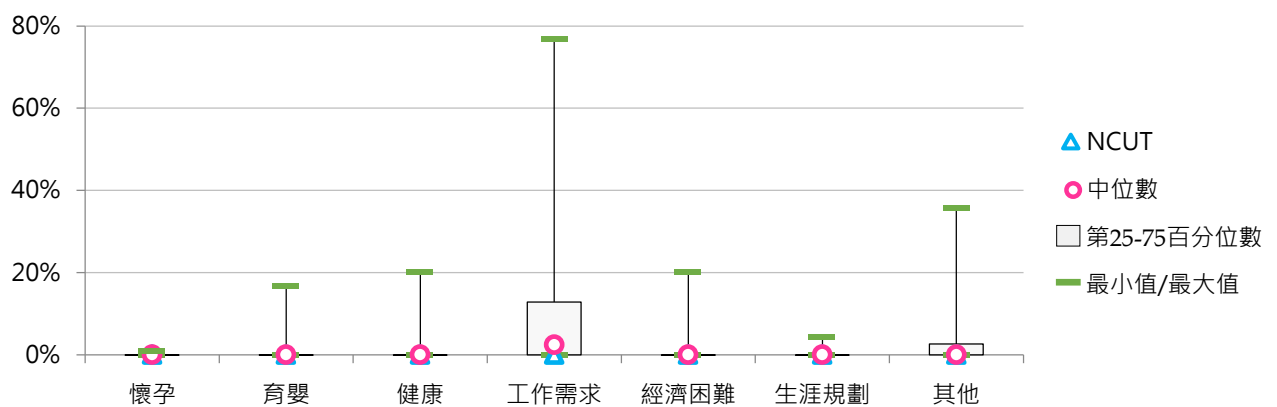
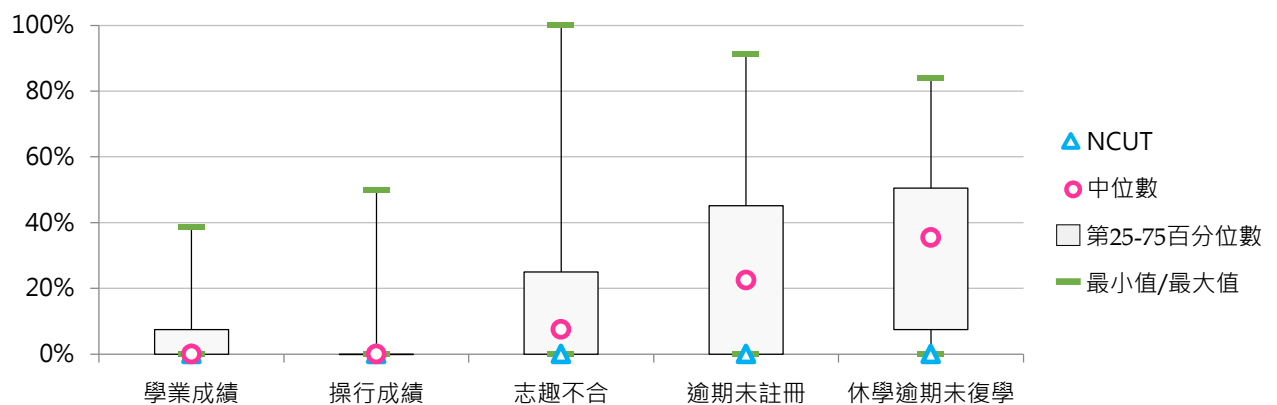



5. 107學年度二專(進修)退學原因百分比 - 不同類型學校

休學原因	全國學校	公立學校	私立學校	大學校院	技專校院	NCUT
學業成績	7.4%	10.3%	6.8%	0.0%	7.6%	--
操行成績	1.6%	3.6%	1.3%	4.2%	1.6%	--
志趣不合	10.6%	6.7%	11.3%	4.2%	10.8%	--
逾期末註冊	31.8%	20.1%	34.1%	0.0%	32.9%	--
休學逾期 未復學	32.9%	41.7%	31.2%	87.5%	31.1%	--
懷孕	0.5%	0.0%	0.5%	0.0%	0.5%	--
育嬰	0.0%	0.0%	0.0%	0.0%	0.0%	--
健康	1.8%	0.0%	2.1%	0.0%	1.9%	--
工作需求	5.8%	8.5%	5.3%	0.0%	6.0%	--
經濟困難	1.3%	4.0%	0.8%	0.0%	1.4%	--
生涯規劃	0.4%	0.0%	0.5%	0.0%	0.4%	--
其他	5.8%	5.0%	6.0%	4.2%	5.9%	--

休學原因	全國學校	公立大學	私立大學	公立技專	私立技專	NCUT
學業成績	7.4%	--	0.0%	10.3%	7.1%	--
操行成績	1.6%	--	4.2%	3.6%	1.1%	--
志趣不合	10.6%	--	4.2%	6.7%	11.6%	--
逾期末註冊	31.8%	--	0.0%	20.1%	35.4%	--
休學逾期 未復學	32.9%	--	87.5%	41.7%	29.0%	--
懷孕	0.5%	--	0.0%	0.0%	0.6%	--
育嬰	0.0%	--	0.0%	0.0%	0.0%	--
健康	1.8%	--	0.0%	0.0%	2.2%	--
工作需求	5.8%	--	0.0%	8.5%	5.5%	--
經濟困難	1.3%	--	0.0%	4.0%	0.8%	--
生涯規劃	0.4%	--	0.0%	0.0%	0.5%	--
其他	5.8%	--	4.2%	5.0%	6.1%	--

6. 107學年度二專(進修)退學原因百分比 - 排序百分位數

休學原因	最小值	第25百分位數	中位數	第75百分位數	最大值	NCUT
學業成績	0.00%	0.00%	0.00%	10.07%	44.44%	--
操行成績	0.00%	0.00%	0.00%	0.00%	28.57%	--
志趣不合	0.00%	0.00%	3.57%	14.29%	72.22%	--
逾期末註冊	0.00%	9.13%	25.00%	50.00%	100.00%	--
休學逾期 未復學	0.00%	9.55%	25.00%	50.00%	100.00%	--
懷孕	0.00%	0.00%	0.00%	0.00%	14.29%	--
育嬰	0.00%	0.00%	0.00%	0.00%	0.00%	--
健康	0.00%	0.00%	0.00%	0.00%	20.00%	--
工作需求	0.00%	0.00%	0.00%	9.87%	37.50%	--
經濟困難	0.00%	0.00%	0.00%	0.00%	20.00%	--
生涯規劃	0.00%	0.00%	0.00%	0.00%	6.67%	--
其他	0.00%	0.00%	0.00%	7.22%	28.57%	--

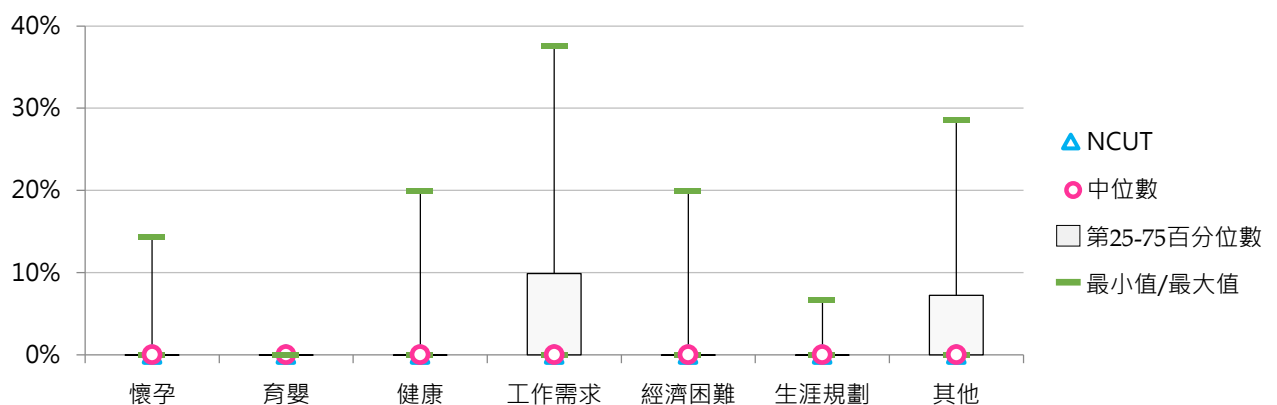
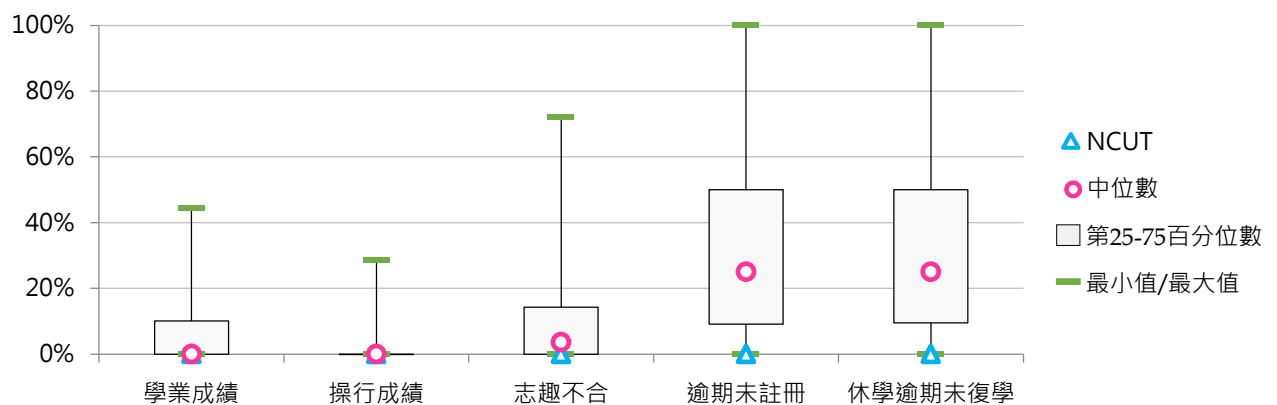

肆 延修學生

統計說明



【統計對象】

全國152所大專校院，包含教育大學，但不包括宗教學校、空中大學及軍警校院。其中國立高雄海洋科技大學、國立高雄第一科技大學、國立高雄應用科技大學於107年2月1日合併成為國立高雄科技大學，其數據係以三校整併統計整理。

【區域劃分】

北部區域：基隆市、臺北市、新北市、桃園市、新竹市、新竹縣、宜蘭縣
中部區域：苗栗縣、臺中市、彰化縣、南投縣、雲林縣
南部區域：嘉義市、嘉義縣、臺南市、高雄市、屏東縣、澎湖縣
其他區域：花蓮縣、臺東縣、金門縣、連江縣

【延修學生數】

係指【申請延長修業年限之學生數】，為具正式學籍在學學生人數經學校依校內學則與相關教務章則規定核准得超過「一般修業期限」之延長修業年限生，列計為延修學生數。

【延修原因】

- (1) 畢業學分未修滿，包括轉學生、轉系生、因休學而復學者。
- (2) 未通過畢業門檻：係指學生已修讀完畢業學分，但因畢業論文或畢業門檻之語文檢測或證照考試或實習或服務學習...等未完成，而申請延長修業年限。
- (3) 修讀雙主修：係指學生因修讀雙主修其他學系。
- (4) 修讀輔系：係指學生因修讀輔系其他學系。
- (5) 修讀跨校學位：係指學生因修讀國內跨校學位。
- (6) 出國學習：係指學生因出國當交換學生、交流訪問及雙聯學制等因素。
- (7) 修讀學程：係指學生因修讀教育學程或其他學分學程等因素(107學年度增蒐)。
- (8) 其他：因病、因個人因素或非屬上述原因者歸之。

【學制班別】

包括五專、學士班(日間)等學制班別；其中學士班(日間)包含大學四年制(或四技)、大學二年制(或二技)及學士後第二專長學位學程。

【資料來源】

109年7月31日整理自教育部大專校院校務資訊公開平臺：資料由【教育部高教司大學校院校務資料庫】之「學26.日間學制學士班(含副學士)學生延長修業年限統計表」、【教育部技職司技專校院校務資料庫】之「表4-4-2.學生延長修業年限統計表」提供，並以每年10月15日為統計基準日。

一、學士班(日間)延修學生

(一) 學士班(日間)延修學生占比

< 學士班(日間)延修學生數 / 學士班(日間)在學學生數 >

1. 108學年度各類型學校【學士班(日間)延修學生】最低前三校

公立大學		私立大學		公立技專		私立技專	
NYMU	1.80%	MMC	0.94%	NKUHT	0.69%	CGUST	0.52%
NIU	2.89%	CTBC	1.57%	NTUT	0.77%	OCU	1.75%
NKNU	2.89%	CMU	1.91%	NTUB	2.29%	MEIHO	2.22%

2. 106~108學年度學士班(日間)延修學生 - 不同類型學校

學年度	全國學校	公立學校	私立學校	大學校院	技專校院	NCUT
106	4.65%	4.42%	4.76%	4.71%	4.58%	3.27%
107	4.87%	4.51%	5.05%	4.76%	4.98%	3.27%
108	5.19%	4.55%	5.50%	5.15%	5.22%	3.46%

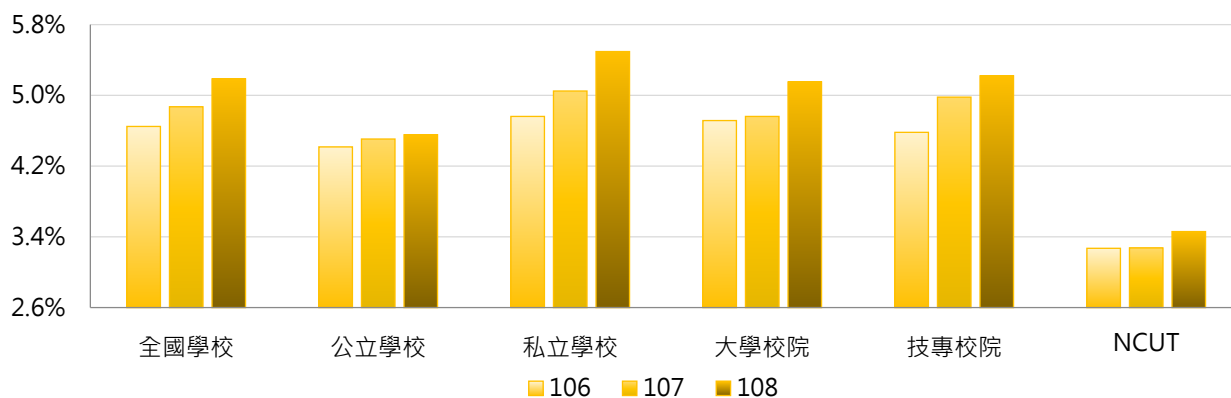

學年度	全國學校	公立大學	私立大學	公立技專	私立技專	NCUT
106	4.65%	5.02%	4.45%	2.89%	4.97%	3.27%
107	4.87%	4.95%	4.59%	3.38%	5.35%	3.27%
108	5.19%	5.11%	5.19%	3.15%	5.69%	3.46%

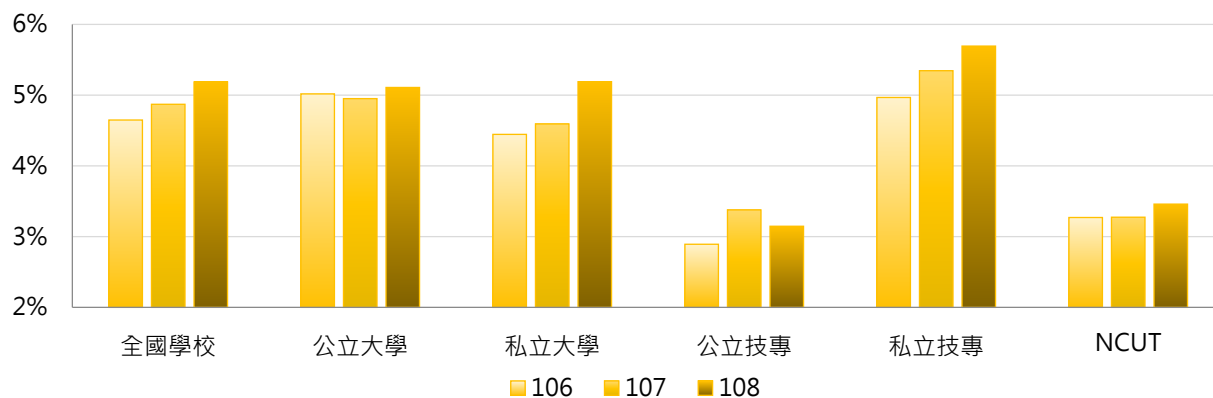

3. 106~108學年度學士班(日間)延修學生 - 不同區域學校

學年度	全國學校	北部區域	中部區域	南部區域	其他區域	NCUT
106	4.65%	5.23%	3.99%	3.92%	5.63%	3.27%
107	4.87%	5.48%	4.02%	4.25%	5.88%	3.27%
108	5.19%	5.94%	4.16%	4.44%	6.13%	3.46%

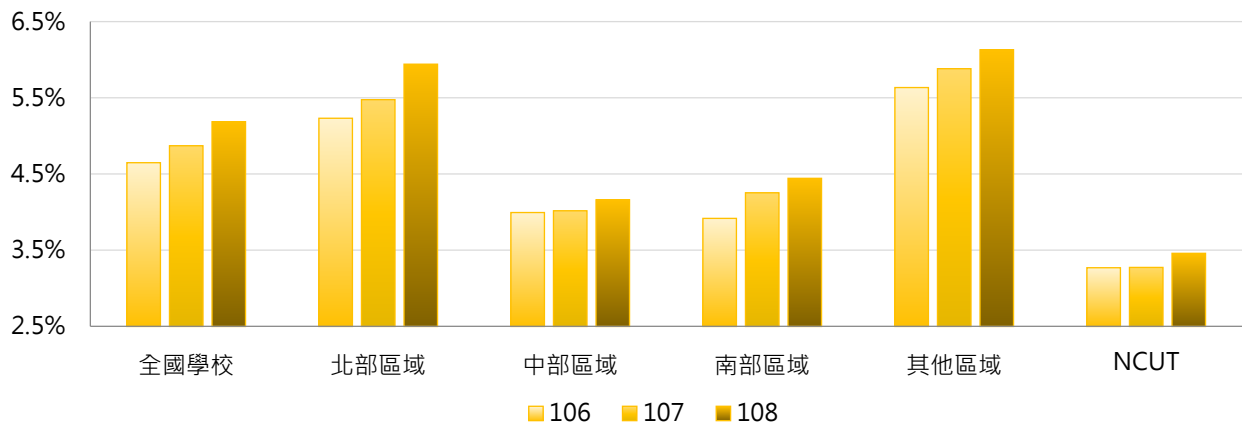

4. 106~108學年度學士班(日間)延修學生 - 排序百分位數

學年度	最小值	第25百分位數	中位數	第75百分位數	最大值	NCUT
106	0.35%	3.25%	4.28%	5.55%	14.38%	3.27%
107	0.00%	3.40%	4.47%	5.74%	18.92%	3.27%
108	0.52%	3.48%	4.65%	5.97%	23.33%	3.46%

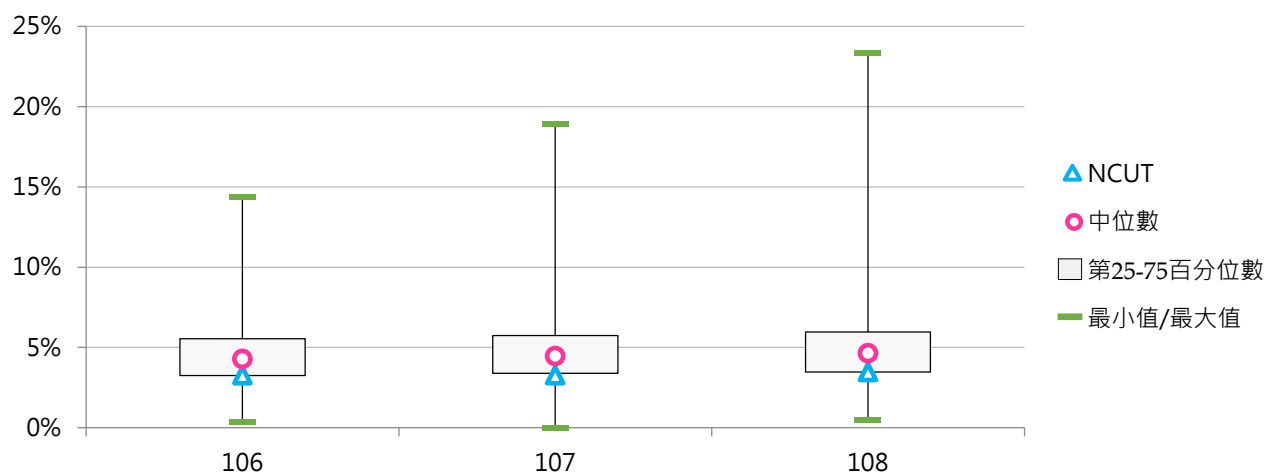



(二) 學士班(日間)延修原因百分比

< 學士班(日間)特定原因之延修學生數 / 學士班(日間)延修學生數 >

1. 106學年度學士班(日間)延修原因百分比 - 不同類型學校

休學原因	全國學校	公立學校	私立學校	大學校院	技專校院	NCUT
畢業學分未修滿	79.6%	71.7%	83.5%	77.8%	81.4%	85.9%
未通過畢業門檻	13.6%	14.0%	13.4%	11.3%	15.9%	14.1%
修讀雙主修	2.0%	3.1%	1.4%	3.6%	0.3%	0.0%
修讀輔系	0.9%	1.6%	0.5%	1.6%	0.1%	0.0%
修讀跨校學位	0.0%	0.0%	0.0%	0.0%	0.0%	0.0%
出國學習	1.9%	4.4%	0.6%	2.7%	1.0%	0.0%
其他	2.1%	5.3%	0.5%	2.9%	1.2%	0.0%

休學原因	全國學校	公立大學	私立大學	公立技專	私立技專	NCUT
畢業學分未修滿	79.6%	71.1%	83.8%	73.1%	83.3%	85.9%
未通過畢業門檻	13.6%	12.8%	9.9%	16.9%	15.7%	14.1%
修讀雙主修	2.0%	4.1%	3.1%	0.4%	0.3%	0.0%
修讀輔系	0.9%	2.2%	1.1%	0.1%	0.1%	0.0%
修讀跨校學位	0.0%	0.0%	0.1%	0.0%	0.0%	0.0%
出國學習	1.9%	4.6%	1.0%	4.2%	0.3%	0.0%
其他	2.1%	5.2%	0.9%	5.3%	0.2%	0.0%

2. 106學年度學士班(日間)延修原因百分比 - 排序百分位數

休學原因	最小值	第25百分位數	中位數	第75百分位數	最大值	NCUT
畢業學分未修滿	30.56%	70.71%	82.32%	92.76%	100.00%	85.91%
未通過畢業門檻	0.00%	2.91%	10.79%	19.89%	69.44%	14.09%
修讀雙主修	0.00%	0.00%	0.00%	1.53%	27.37%	0.00%
修讀輔系	0.00%	0.00%	0.00%	0.73%	14.99%	0.00%
修讀跨校學位	0.00%	0.00%	0.00%	0.00%	3.05%	0.00%
出國學習	0.00%	0.00%	0.00%	1.52%	38.03%	0.00%
其他	0.00%	0.00%	0.00%	1.09%	43.10%	0.00%

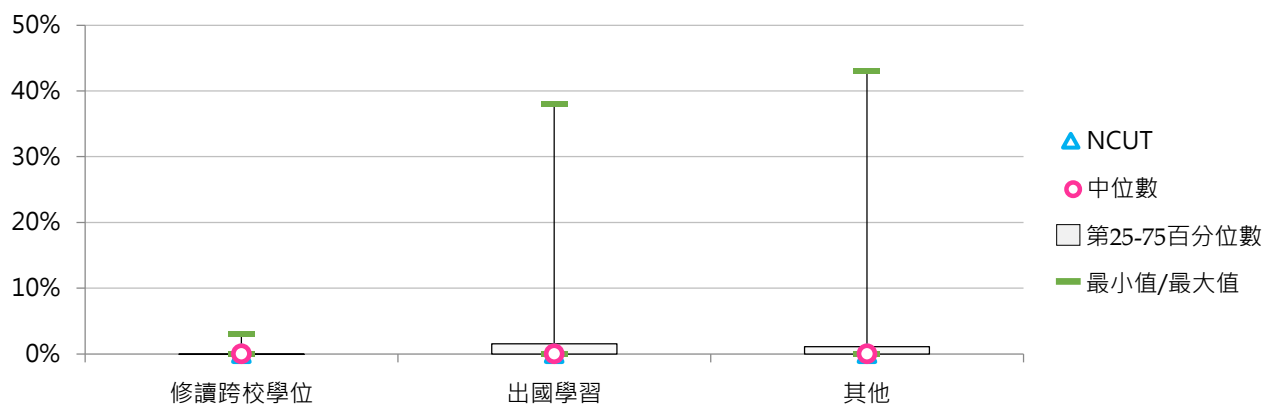
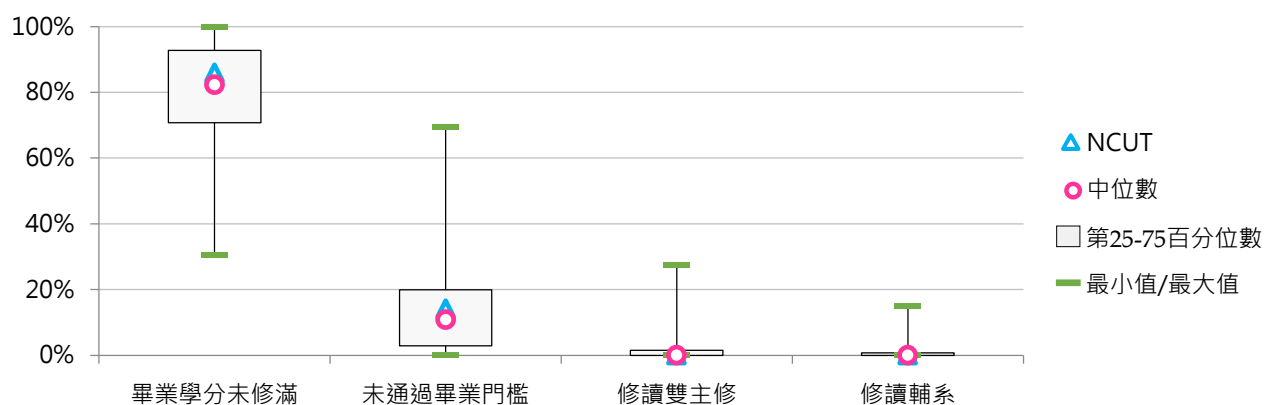



3. 107學年度學士班(日間)延修原因百分比 - 不同類型學校

休學原因	全國學校	公立學校	私立學校	大學校院	技專校院	NCUT
畢業學分未修滿	78.1%	69.0%	82.7%	75.8%	80.4%	81.4%
未通過畢業門檻	14.2%	15.0%	13.9%	11.9%	16.5%	17.6%
修讀雙主修	2.1%	3.2%	1.6%	3.9%	0.4%	0.9%
修讀輔系	0.8%	1.6%	0.4%	1.6%	0.1%	0.0%
修讀跨校學位	0.0%	0.0%	0.0%	0.0%	0.0%	0.0%
出國學習	1.8%	4.2%	0.7%	3.2%	0.5%	0.0%
修讀學程	1.2%	2.4%	0.6%	2.1%	0.3%	0.0%
其他	1.6%	4.6%	0.2%	1.6%	1.6%	0.0%

休學原因	全國學校	公立大學	私立大學	公立技專	私立技專	NCUT
畢業學分未修滿	78.1%	70.4%	80.9%	65.7%	83.8%	81.4%
未通過畢業門檻	14.2%	12.1%	11.7%	22.4%	15.2%	17.6%
修讀雙主修	2.1%	4.3%	3.5%	0.5%	0.4%	0.9%
修讀輔系	0.8%	2.1%	1.1%	0.4%	0.1%	0.0%
修讀跨校學位	0.0%	0.0%	0.0%	0.0%	0.0%	0.0%
出國學習	1.8%	5.2%	1.3%	1.7%	0.3%	0.0%
修讀學程	1.2%	3.1%	1.1%	0.5%	0.3%	0.0%
其他	1.6%	2.9%	0.4%	8.8%	0.0%	0.0%

4. 107學年度學士班(日間)延修原因百分比 - 排序百分位數

休學原因	最小值	第25百分位數	中位數	第75百分位數	最大值	NCUT
畢業學分未修滿	0.00%	69.67%	81.18%	90.95%	100.00%	81.45%
未通過畢業門檻	0.00%	3.32%	11.83%	19.20%	70.27%	17.65%
修讀雙主修	0.00%	0.00%	0.08%	2.14%	27.92%	0.90%
修讀輔系	0.00%	0.00%	0.00%	0.75%	14.32%	0.00%
修讀跨校學位	0.00%	0.00%	0.00%	0.00%	0.39%	0.00%
出國學習	0.00%	0.00%	0.00%	1.66%	26.87%	0.00%
修讀學程	0.00%	0.00%	0.00%	1.21%	19.35%	0.00%
其他	0.00%	0.00%	0.00%	0.00%	98.92%	0.00%

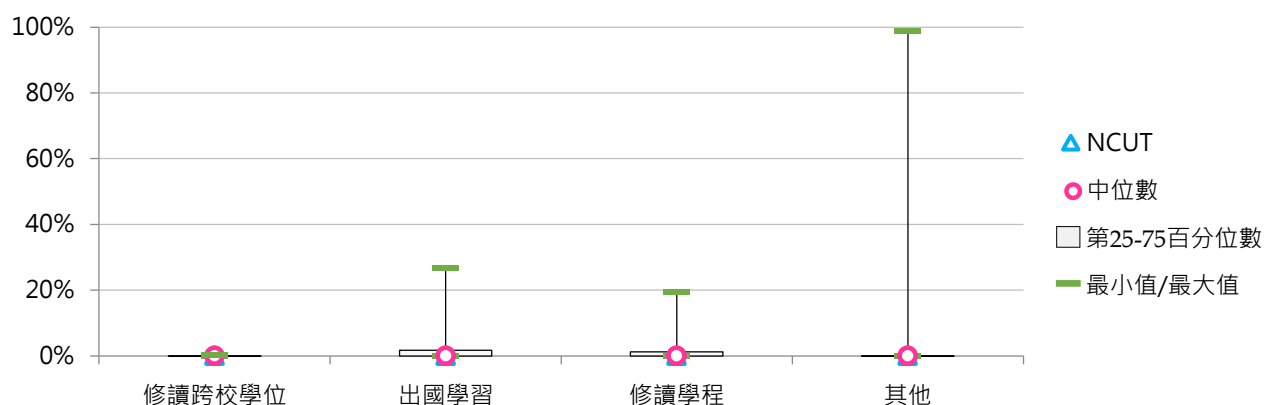
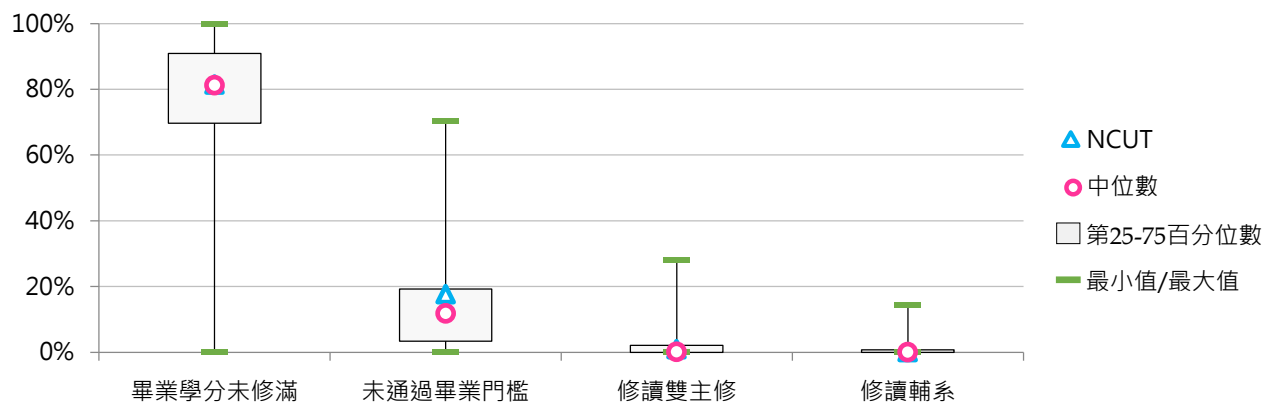



5. 108學年度學士班(日間)延修原因百分比 - 不同類型學校

休學原因	全國學校	公立學校	私立學校	大學校院	技專校院	NCUT
畢業學分未修滿	78.0%	71.5%	81.2%	76.2%	79.8%	84.1%
未通過畢業門檻	14.8%	13.9%	15.2%	11.6%	18.0%	15.9%
修讀雙主修	2.2%	3.6%	1.5%	3.9%	0.5%	0.0%
修讀輔系	0.9%	1.7%	0.5%	1.7%	0.1%	0.0%
修讀跨校學位	0.0%	0.0%	0.0%	0.0%	0.0%	0.0%
出國學習	2.1%	4.8%	0.8%	3.3%	0.9%	0.0%
修讀學程	1.5%	3.1%	0.7%	2.4%	0.6%	0.0%
其他	0.5%	1.3%	0.1%	0.9%	0.1%	0.0%

休學原因	全國學校	公立大學	私立大學	公立技專	私立技專	NCUT
畢業學分未修滿	78.0%	70.8%	81.0%	73.1%	81.4%	84.1%
未通過畢業門檻	14.8%	11.3%	11.8%	20.5%	17.5%	15.9%
修讀雙主修	2.2%	4.8%	3.1%	0.5%	0.5%	0.0%
修讀輔系	0.9%	2.3%	1.1%	0.2%	0.1%	0.0%
修讀跨校學位	0.0%	0.0%	0.0%	0.0%	0.0%	0.0%
出國學習	2.1%	5.3%	1.6%	3.8%	0.3%	0.0%
修讀學程	1.5%	3.7%	1.2%	1.7%	0.3%	0.0%
其他	0.5%	1.7%	0.2%	0.3%	0.1%	0.0%



6. 108學年度學士班(日間)延修原因百分比 - 排序百分位數

休學原因	最小值	第25百分位數	中位數	第75百分位數	最大值	NCUT
畢業學分未修滿	0.00%	67.47%	80.66%	91.19%	100.00%	84.05%
未通過畢業門檻	0.00%	3.52%	10.98%	20.93%	100.00%	15.95%
修讀雙主修	0.00%	0.00%	0.00%	1.37%	30.85%	0.00%
修讀輔系	0.00%	0.00%	0.00%	0.87%	14.58%	0.00%
修讀跨校學位	0.00%	0.00%	0.00%	0.00%	0.68%	0.00%
出國學習	0.00%	0.00%	0.00%	2.05%	24.32%	0.00%
修讀學程	0.00%	0.00%	0.00%	1.32%	18.18%	0.00%
其他	0.00%	0.00%	0.00%	0.00%	23.21%	0.00%

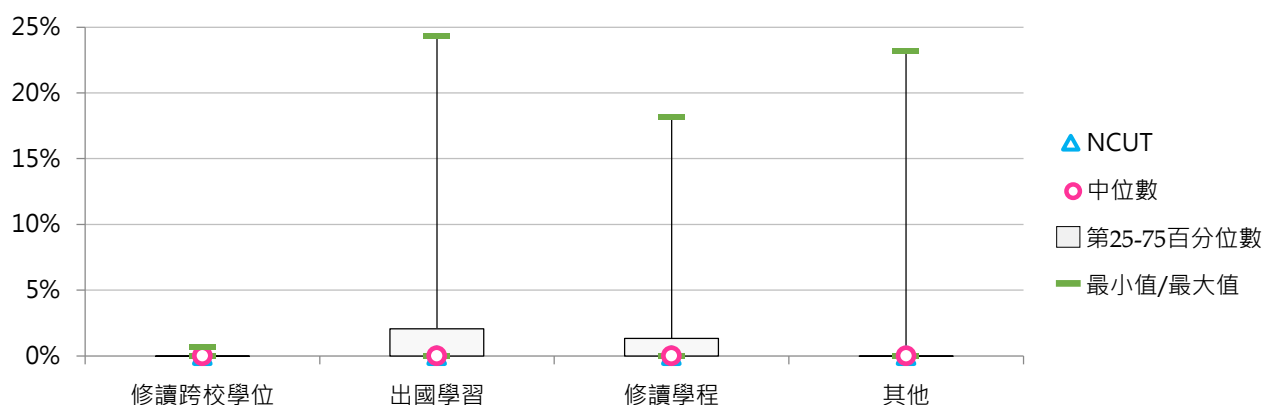
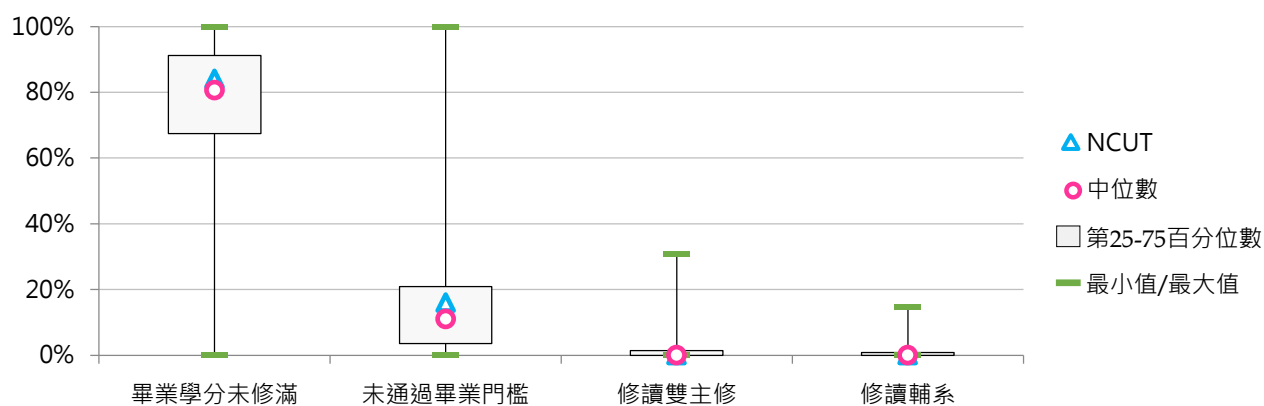

二、五專延修學生

(一) 五專延修學生占比

< 五專延修學生數 / 五專在學學生數 >

1. 108學年度各類型學校【五專延修學生占比】最低前三校

公立大學		私立大學		公立技專		私立技專	
TNUA	0.00%	UKN	2.42%	NTUT	0.00%	NANYA	0.00%
TNNUA	0.00%	--	--	NFU	0.00%	UCH	0.00%
--	--	--	--	NPU	0.00%	CSU	0.00%
						SJU	0.00%
						TUT	0.00%
						CNU	0.00%
						WFU	0.00%
						LHU	0.00%

2. 106~108學年度五專延修學生占比 - 不同類型學校

學年度	全國學校	公立學校	私立學校	大學校院	技專校院	NCUT
106	4.04%	1.64%	4.52%	0.24%	4.29%	--
107	2.17%	1.55%	2.34%	0.44%	2.28%	--
108	2.01%	1.40%	2.16%	0.81%	2.08%	--

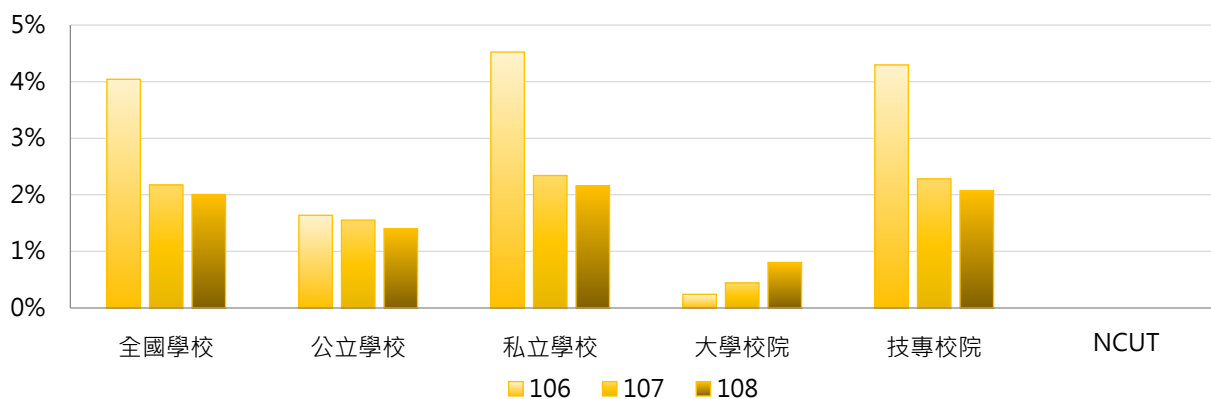

學年度	全國學校	公立大學	私立大學	公立技專	私立技專	NCUT
106	4.04%	0.00%	0.73%	2.18%	4.62%	--
107	2.17%	0.00%	1.33%	1.90%	2.37%	--
108	2.01%	0.00%	2.42%	1.71%	2.15%	--

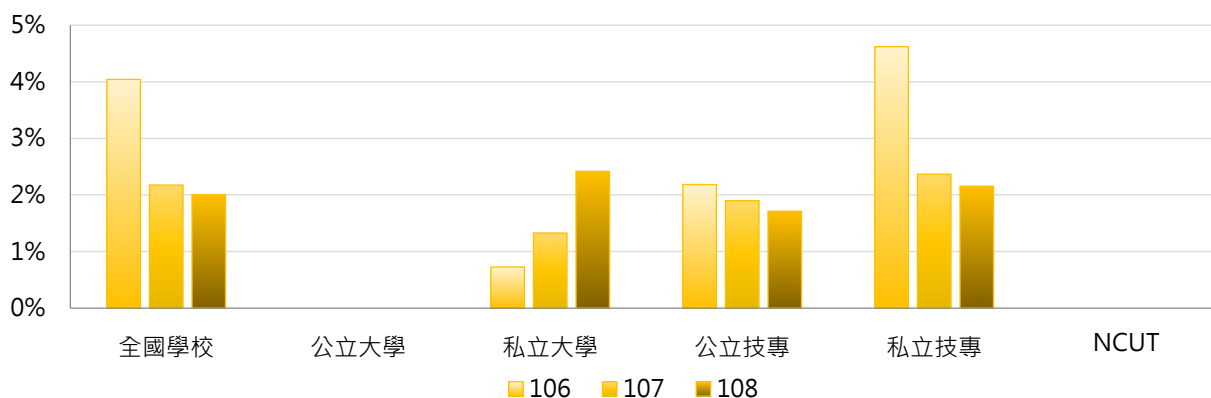

3. 106~108學年度五專延修學生占比 - 不同區域學校

學年度	全國學校	北部區域	中部區域	南部區域	其他區域	NCUT
106	4.04%	1.83%	22.46%	1.98%	1.94%	--
107	2.17%	2.04%	1.97%	2.03%	4.58%	--
108	2.01%	2.00%	1.97%	1.68%	4.53%	--

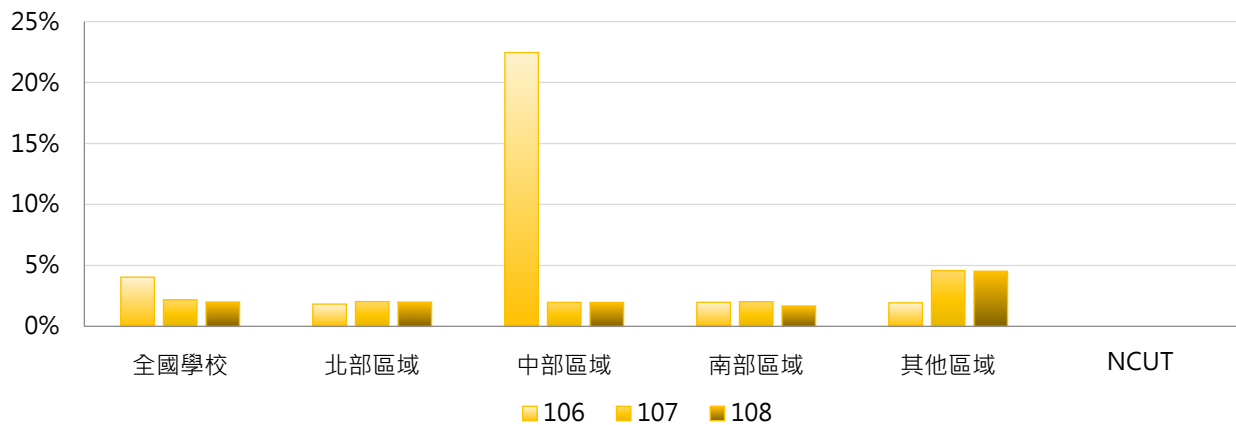

4. 106~108學年度五專延修學生占比 - 排序百分位數

學年度	最小值	第25百分位數	中位數	第75百分位數	最大值	NCUT
106	0.00%	0.85%	1.79%	3.19%	100.00%	--
107	0.00%	0.59%	1.66%	3.26%	7.10%	--
108	0.00%	0.42%	1.67%	2.74%	6.72%	--

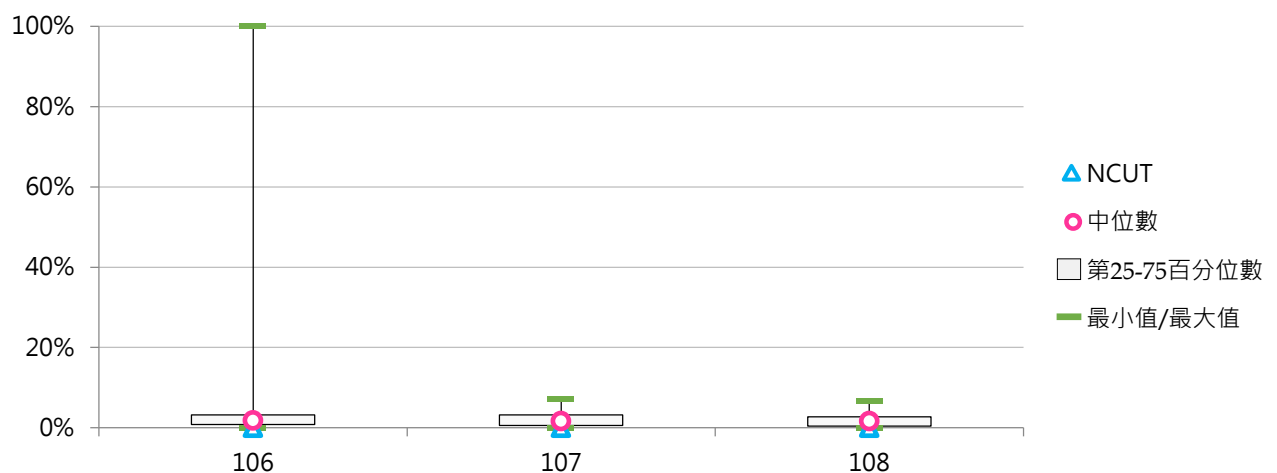



(二) 五專延修原因百分比

< 五專特定原因之延修學生數 / 五專延修學生數 >

1. 106學年度五專延修原因百分比 - 不同類型學校

休學原因	全國學校	公立學校	私立學校	大學校院	技專校院	NCUT
畢業學分未修滿	93.9%	97.5%	93.3%	100.0%	93.8%	--
未通過畢業門檻	5.5%	1.3%	6.3%	0.0%	5.7%	--
修讀雙主修	0.0%	0.0%	0.0%	0.0%	0.0%	--
修讀輔系	0.0%	0.0%	0.0%	0.0%	0.0%	--
修讀跨校學位	0.0%	0.0%	0.0%	0.0%	0.0%	--
出國學習	0.2%	1.2%	0.0%	0.0%	0.2%	--
其他	0.4%	0.0%	0.4%	0.0%	0.4%	--

休學原因	全國學校	公立大學	私立大學	公立技專	私立技專	NCUT
畢業學分未修滿	93.9%	--	100.0%	97.5%	93.1%	--
未通過畢業門檻	5.5%	--	0.0%	1.3%	6.5%	--
修讀雙主修	0.0%	--	0.0%	0.0%	0.0%	--
修讀輔系	0.0%	--	0.0%	0.0%	0.0%	--
修讀跨校學位	0.0%	--	0.0%	0.0%	0.0%	--
出國學習	0.2%	--	0.0%	1.2%	0.0%	--
其他	0.4%	--	0.0%	0.0%	0.4%	--

2. 106學年度五專延修原因百分比 - 排序百分位數

休學原因	最小值	第25百分位數	中位數	第75百分位數	最大值	NCUT
畢業學分未修滿	0.00%	95.81%	100.00%	100.00%	100.00%	--
未通過畢業門檻	0.00%	0.00%	0.00%	0.89%	100.00%	--
修讀雙主修	0.00%	0.00%	0.00%	0.00%	0.00%	--
修讀輔系	0.00%	0.00%	0.00%	0.00%	0.00%	--
修讀跨校學位	0.00%	0.00%	0.00%	0.00%	0.00%	--
出國學習	0.00%	0.00%	0.00%	0.00%	7.41%	--
其他	0.00%	0.00%	0.00%	0.00%	14.02%	--

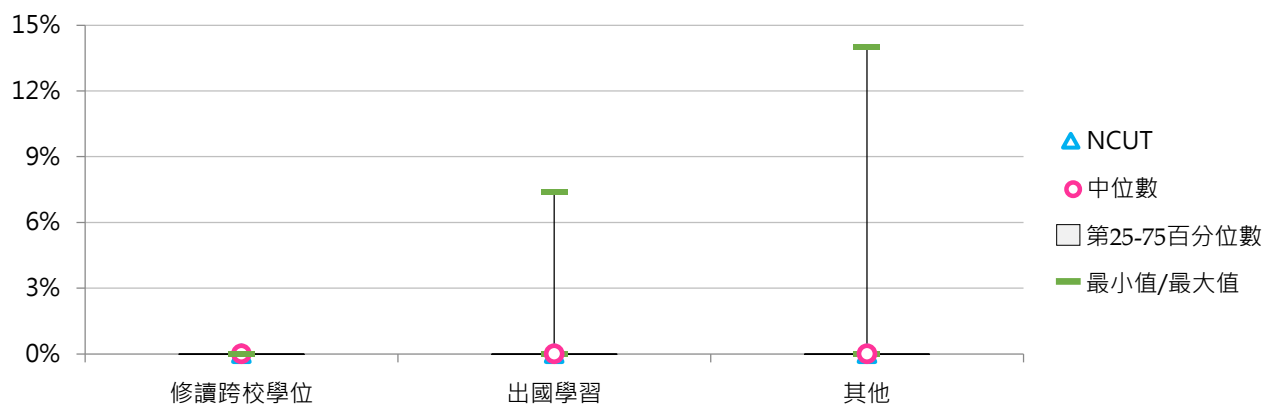
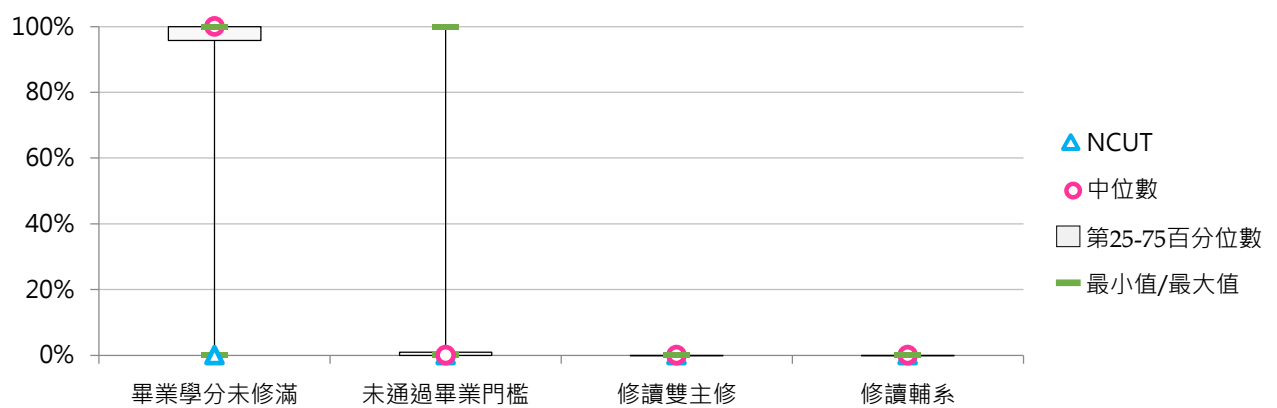



3. 107學年度五專延修原因百分比 - 不同類型學校

休學原因	全國學校	公立學校	私立學校	大學校院	技專校院	NCUT
畢業學分未修滿	91.8%	76.2%	94.5%	100.0%	91.6%	--
未通過畢業門檻	5.1%	6.8%	4.8%	0.0%	5.2%	--
修讀雙主修	0.0%	0.0%	0.0%	0.0%	0.0%	--
修讀輔系	0.0%	0.0%	0.0%	0.0%	0.0%	--
修讀跨校學位	0.0%	0.0%	0.0%	0.0%	0.0%	--
出國學習	0.4%	1.0%	0.3%	0.0%	0.4%	--
修讀學程	0.1%	0.7%	0.0%	0.0%	0.1%	--
其他	2.6%	15.3%	0.4%	0.0%	2.7%	--

休學原因	全國學校	公立大學	私立大學	公立技專	私立技專	NCUT
畢業學分未修滿	91.8%	--	100.0%	76.2%	94.4%	--
未通過畢業門檻	5.1%	--	0.0%	6.8%	4.9%	--
修讀雙主修	0.0%	--	0.0%	0.0%	0.0%	--
修讀輔系	0.0%	--	0.0%	0.0%	0.0%	--
修讀跨校學位	0.0%	--	0.0%	0.0%	0.0%	--
出國學習	0.4%	--	0.0%	1.0%	0.3%	--
修讀學程	0.1%	--	0.0%	0.7%	0.0%	--
其他	2.6%	--	0.0%	15.3%	0.4%	--



4. 107學年度五專延修原因百分比 - 排序百分位數

休學原因	最小值	第25百分位數	中位數	第75百分位數	最大值	NCUT
畢業學分未修滿	0.00%	94.58%	100.00%	100.00%	100.00%	--
未通過畢業門檻	0.00%	0.00%	0.00%	3.11%	41.67%	--
修讀雙主修	0.00%	0.00%	0.00%	0.00%	0.00%	--
修讀輔系	0.00%	0.00%	0.00%	0.00%	0.00%	--
修讀跨校學位	0.00%	0.00%	0.00%	0.00%	0.00%	--
出國學習	0.00%	0.00%	0.00%	0.00%	7.41%	--
修讀學程	0.00%	0.00%	0.00%	0.00%	4.08%	--
其他	0.00%	0.00%	0.00%	0.00%	91.84%	--

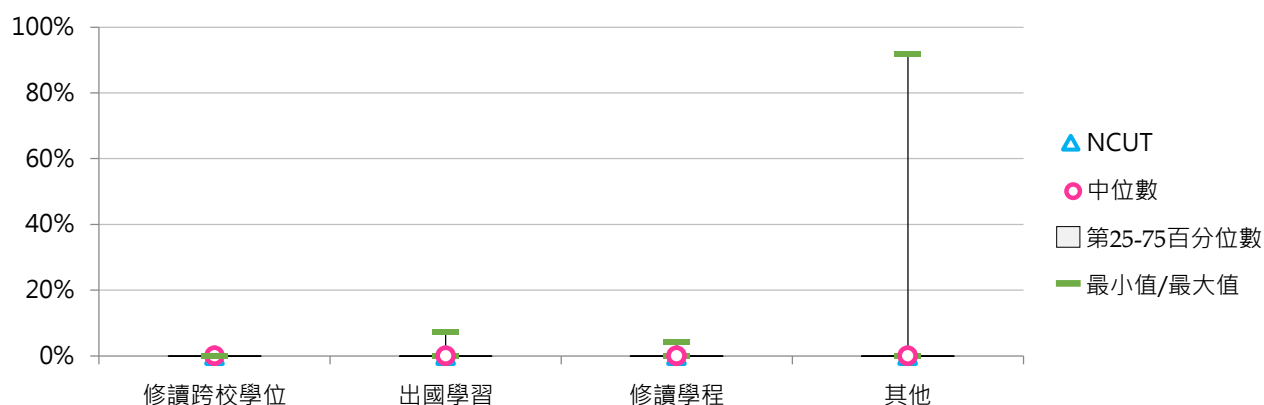
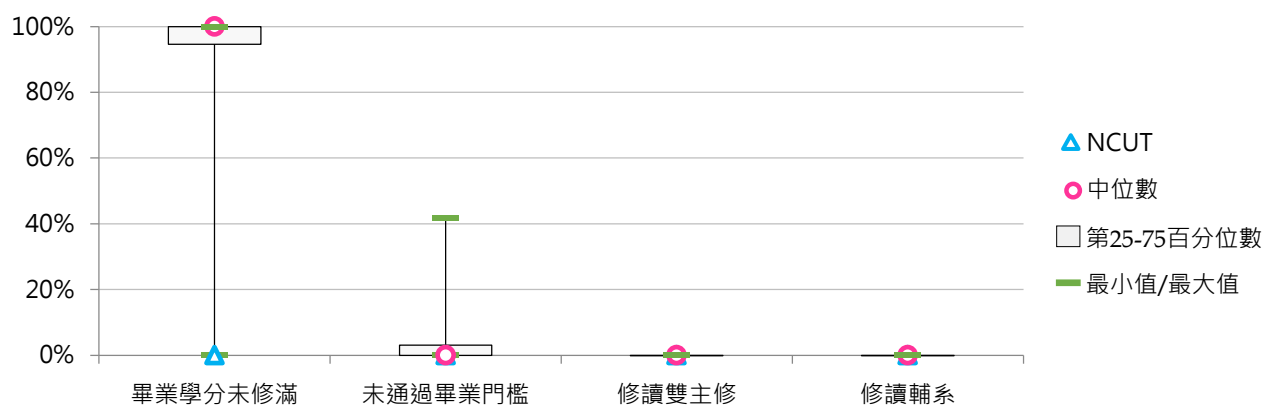



5. 108學年度五專延修原因百分比 - 不同類型學校

休學原因	全國學校	公立學校	私立學校	大學校院	技專校院	NCUT
畢業學分未修滿	92.4%	87.6%	93.2%	100.0%	92.2%	--
未通過畢業門檻	7.1%	10.7%	6.5%	0.0%	7.3%	--
修讀雙主修	0.0%	0.0%	0.0%	0.0%	0.0%	--
修讀輔系	0.0%	0.0%	0.0%	0.0%	0.0%	--
修讀跨校學位	0.0%	0.0%	0.0%	0.0%	0.0%	--
出國學習	0.2%	1.7%	0.0%	0.0%	0.3%	--
修讀學程	0.0%	0.0%	0.0%	0.0%	0.0%	--
其他	0.2%	0.0%	0.3%	0.0%	0.2%	--

休學原因	全國學校	公立大學	私立大學	公立技專	私立技專	NCUT
畢業學分未修滿	92.4%	--	100.0%	87.6%	93.0%	--
未通過畢業門檻	7.1%	--	0.0%	10.7%	6.7%	--
修讀雙主修	0.0%	--	0.0%	0.0%	0.0%	--
修讀輔系	0.0%	--	0.0%	0.0%	0.0%	--
修讀跨校學位	0.0%	--	0.0%	0.0%	0.0%	--
出國學習	0.2%	--	0.0%	1.7%	0.0%	--
修讀學程	0.0%	--	0.0%	0.0%	0.0%	--
其他	0.2%	--	0.0%	0.0%	0.3%	--

6. 108學年度五專延修原因百分比 - 排序百分位數

休學原因	最小值	第25百分位數	中位數	第75百分位數	最大值	NCUT
畢業學分未修滿	0.00%	94.12%	100.00%	100.00%	100.00%	--
未通過畢業門檻	0.00%	0.00%	0.00%	5.13%	100.00%	--
修讀雙主修	0.00%	0.00%	0.00%	0.00%	0.00%	--
修讀輔系	0.00%	0.00%	0.00%	0.00%	0.00%	--
修讀跨校學位	0.00%	0.00%	0.00%	0.00%	0.00%	--
出國學習	0.00%	0.00%	0.00%	0.00%	10.17%	--
修讀學程	0.00%	0.00%	0.00%	0.00%	0.00%	--
其他	0.00%	0.00%	0.00%	0.00%	8.97%	--

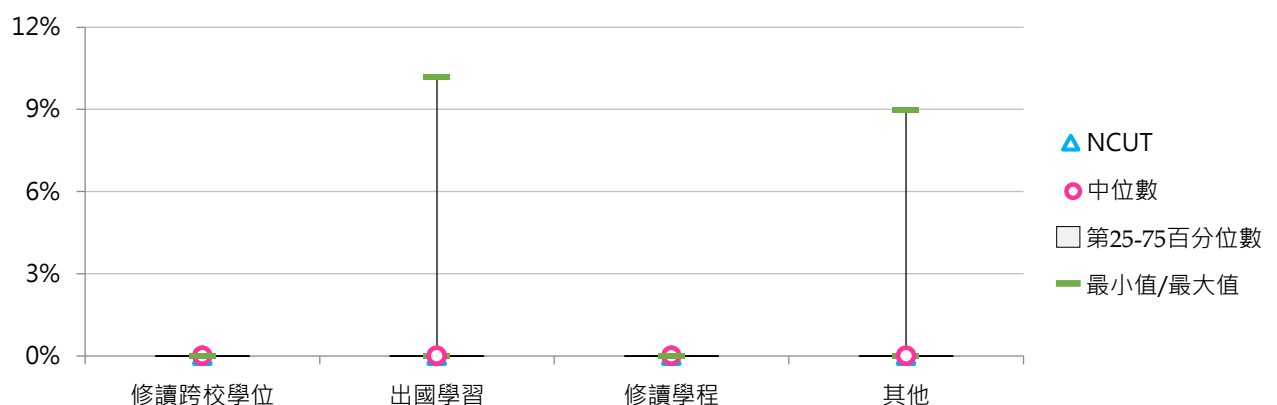
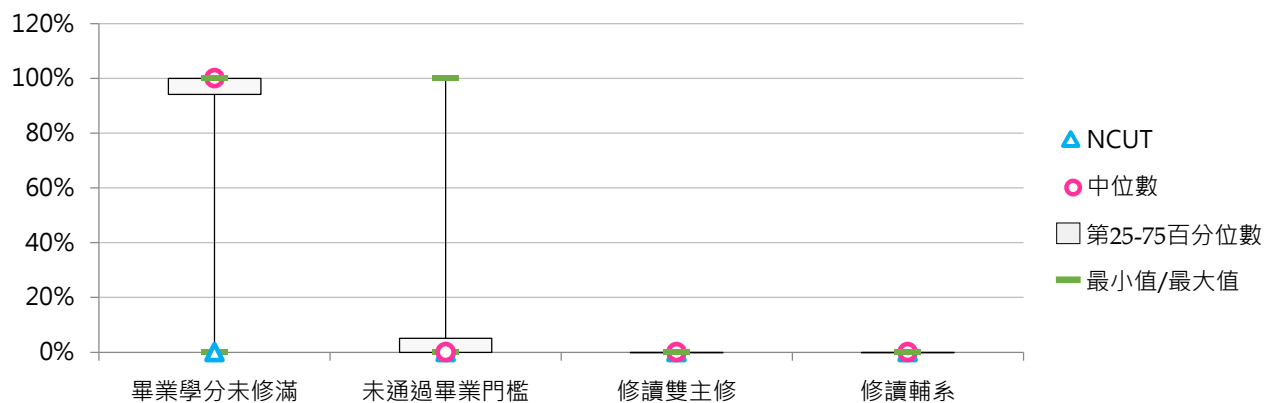

伍 新生註冊率

統計說明



【統計對象】

全國152所大專校院，包含教育大學，但不包括宗教學校、空中大學及軍警校院。其中國立高雄海洋科技大學、國立高雄第一科技大學、國立高雄應用科技大學於107年2月1日合併成為國立高雄科技大學，其數據係以三校整併統計整理。

【區域劃分】

北部區域：基隆市、臺北市、新北市、桃園市、新竹市、新竹縣、宜蘭縣
中部區域：苗栗縣、臺中市、彰化縣、南投縣、雲林縣
南部區域：嘉義市、嘉義縣、臺南市、高雄市、屏東縣、澎湖縣
其他區域：花蓮縣、臺東縣、金門縣、連江縣

【新生註冊率】

係指學校【新生實際註冊人數(不含各類外加名額人數、保留入學資格者及退學者) / 核定招生名額(不含各類外加名額人數、保留入學資格人數)】，同一系科所，不論分組或分部資料，均合併計算。

當學年度總量內核定新生招生名額(A)：係指經教育部總量內核定當學年度各科系所「新生招生名額」，不包括各類外加名額。

當學年度新生保留入學資格人數(B)：係指當學年度應入學就讀新生，可能因服兵役或其他...等特殊情況向學校申請「保留入學資格者」；惟學生若屬於前學年度申請保留入學資格者，則不採計。

當學年度總量內新生招生核定名額之實際註冊人數(C)：係指學校每年10月15日填報教育部總量內核定當學年度新生招生名額之「完成實際註冊程序之人數」，包括完成註冊之新生休學人數，但不包括各類外加名額人數、退學學生、當學年度新生保留入學資格者及前學年度新生保留入學資格之復學者。

「實際註冊人數(C)」應 \leq 「總量內核定當學年度新生招生名額(A)」，惟實際註冊人數若有經教育部核定「增額錄取」時，學校「實際註冊人數(C)」得 $>$ 「總量內核定當學年度新生招生名額(A)」。

當學年度新生註冊率指標公式 $= C / (A-B)$ ；若學校因「增額錄取」因素造成實際註冊人數高於核定招生名額，其註冊率將超過100%。

【學制班別】

包括五專、二專、二年制大學(二技)、學士班(含四技)、碩士班、博士班、附設進院、附設進專。

【資料來源】

109年7月31日整理自教育部大專校院校務資訊公開平臺：資料由【教育部高教司大學校院校務資料庫】之「學24.大學學系、所、學位學程核定招生名額總量內新生註冊率統計表」、【教育部技職司技專校院校務資料庫】之「表2-1-3-1.技專校院學系、所、學位學程核定招生名額總量內新生註冊率統計表」產出，並由【教育部統計處】彙整提供，以每年10月15日為統計基準日。



一、全校新生註冊率

< 全部學制班別實際註冊人數 / [全部學制班別核定新生招生名額 - 全部學制班別新生保留入學資格人數] >

1. 108學年度各類型學校【全校新生註冊率】最高前三校

公立大學		私立大學		公立技專		私立技專	
NTUPES	98.37%	CTBC	100.00%	TCPA	98.64%	SZMC	99.18%
TNUA	97.44%	NHU	95.43%	NTUB	97.93%	CGUST	97.84%
NTUA	97.23%	SCU	95.17%	NTUST	97.75%	CHHLEE	97.55%

2. 106~108學年度全校新生註冊率 - 不同類型學校

學年度	全國學校	公立學校	私立學校	大學校院	技專校院	NCUT
106	80.83%	91.41%	75.96%	85.29%	77.03%	89.66%
107	83.69%	91.64%	80.03%	87.32%	80.60%	92.71%
108	84.44%	92.51%	80.71%	88.56%	80.91%	94.18%

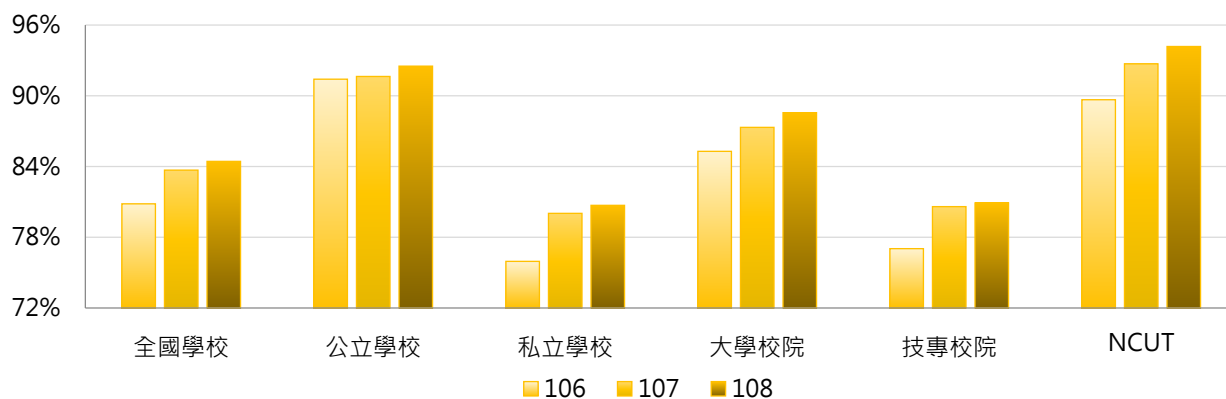

學年度	全國學校	公立大學	私立大學	公立技專	私立技專	NCUT
106	80.83%	91.62%	79.64%	90.94%	73.92%	89.66%
107	83.69%	91.65%	83.46%	91.62%	78.13%	92.71%
108	84.44%	93.00%	84.61%	91.44%	78.56%	94.18%

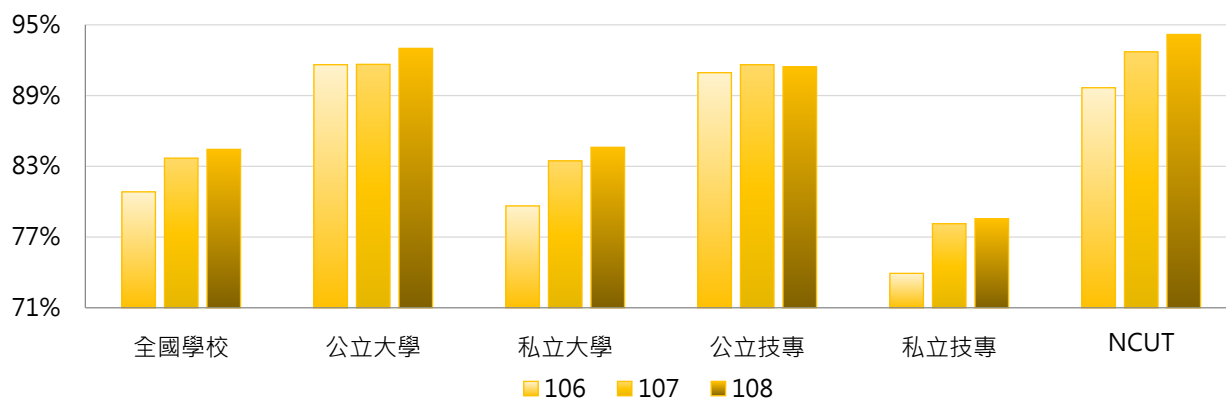

3. 106 ~ 108學年度全校新生註冊率 - 不同區域學校

學年度	全國學校	北部區域	中部區域	南部區域	其他區域	NCUT
106	80.83%	81.18%	81.89%	80.96%	73.15%	89.66%
107	83.69%	83.96%	85.31%	82.71%	80.59%	92.71%
108	84.44%	85.24%	86.96%	81.44%	83.92%	94.18%

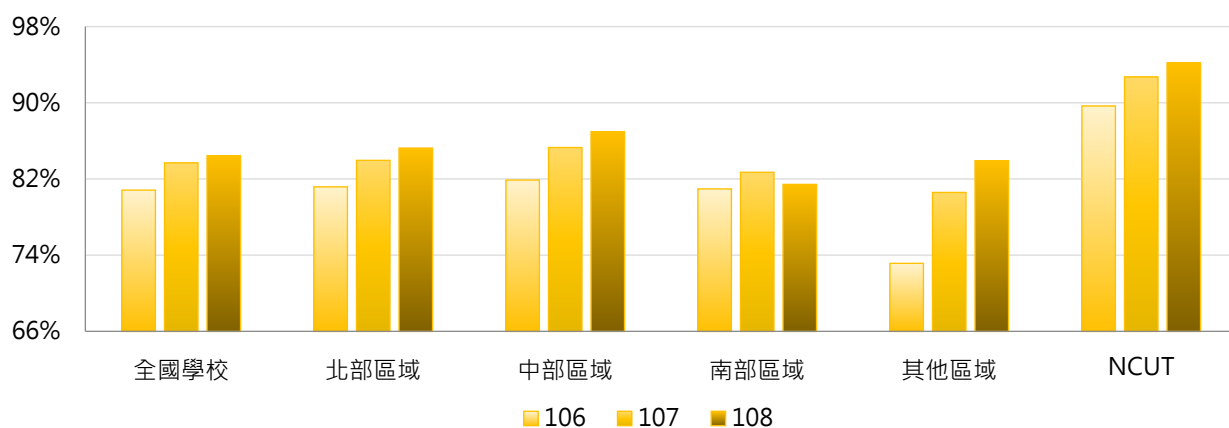

4. 106 ~ 108學年度全校新生註冊率 - 排序百分位數

學年度	最小值	第25百分位數	中位數	第75百分位數	最大值	NCUT
106	29.87%	69.76%	86.60%	92.89%	100.00%	89.66%
107	47.46%	76.16%	88.19%	93.42%	100.00%	92.71%
108	37.23%	77.58%	89.43%	93.41%	100.00%	94.18%

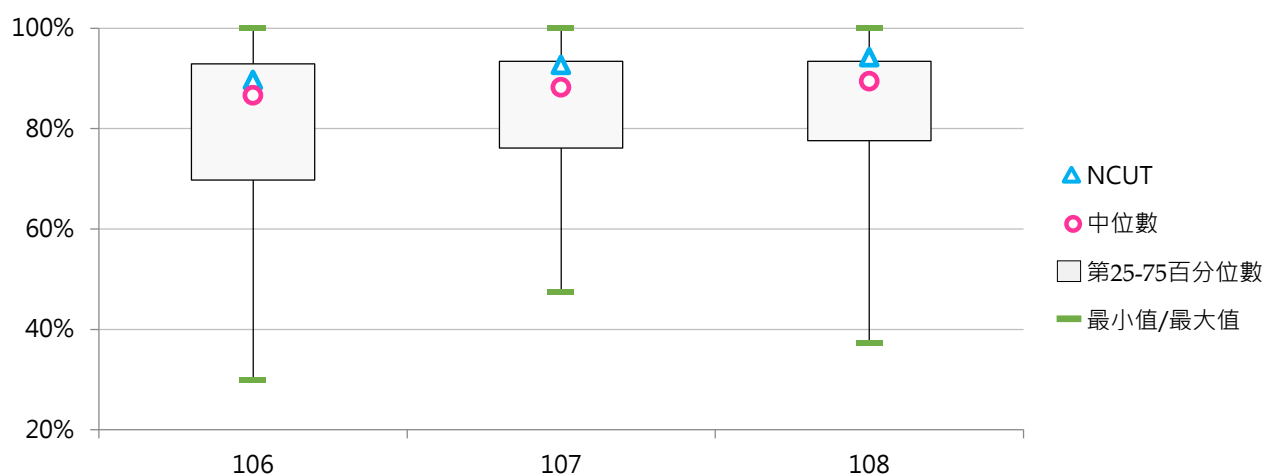

二、學士班新生註冊率

(一) 學士班(含四技)日間新生註冊率

< 學士班(含四技)日間實際註冊人數 / [學士班(含四技)日間核定新生招生名額 - 學士班(含四技)日間新生保留入學資格人數] >

1. 108學年度各類型學校【學士班(含四技)日間新生註冊率】最高前三校

公立大學		私立大學		公立技專		私立技專	
TNUA	98.50%	CTBC	100.00%	NTUT	99.75%	CGUST	98.08%
NTNU	98.49%	CYCU	99.97%	NTUST	99.32%	CHIHLEE	95.73%
NTUE	98.36%	FCU	97.97%	TCPA	98.64%	MCUT	95.55%

2. 106~108學年度學士班(含四技)日間新生註冊率 - 不同類型學校

學年度	全國學校	公立學校	私立學校	大學校院	技專校院	NCUT
106	81.77%	96.01%	74.79%	89.08%	74.45%	97.39%
107	85.13%	95.69%	79.95%	91.05%	79.20%	97.60%
108	83.76%	95.93%	77.80%	90.65%	76.86%	97.57%

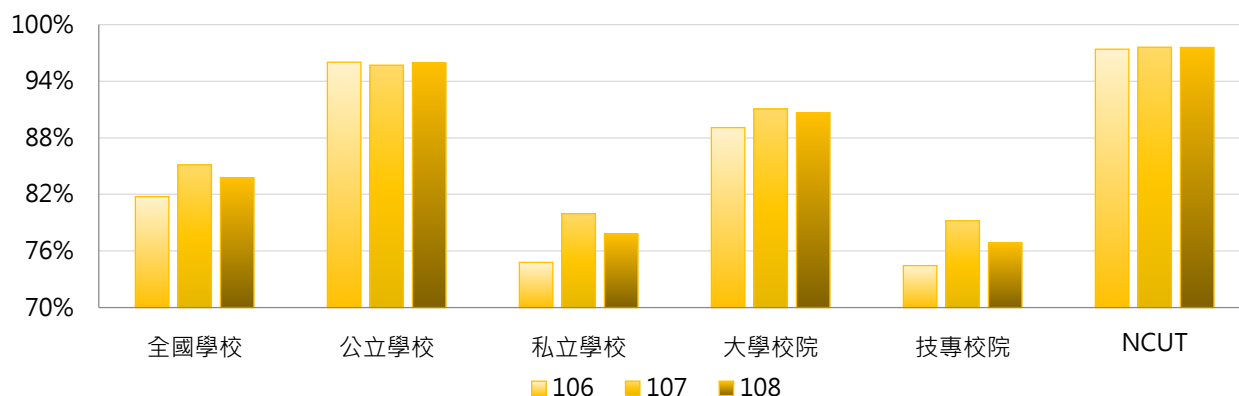

學年度	全國學校	公立大學	私立大學	公立技專	私立技專	NCUT
106	81.77%	95.72%	83.15%	96.75%	69.36%	97.39%
107	85.13%	95.31%	87.25%	96.66%	75.21%	97.60%
108	83.76%	95.67%	86.18%	96.59%	72.37%	97.57%

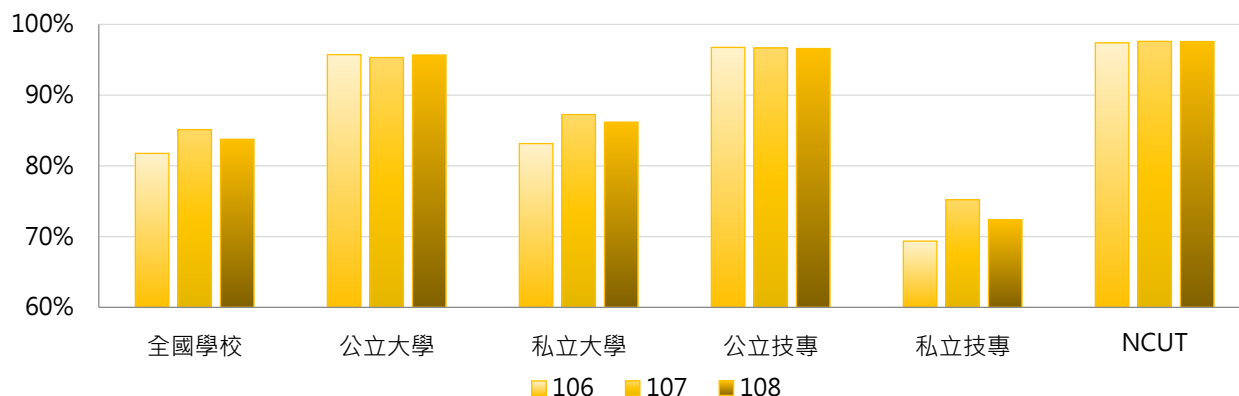

3. 106 ~ 108學年度學士班(含四技)日間新生註冊率 - 不同區域學校

學年度	全國學校	北部區域	中部區域	南部區域	其他區域	NCUT
106	81.77%	82.74%	84.02%	79.70%	73.99%	97.39%
107	85.13%	85.71%	86.55%	82.98%	85.00%	97.60%
108	83.76%	85.35%	86.83%	78.93%	81.32%	97.57%

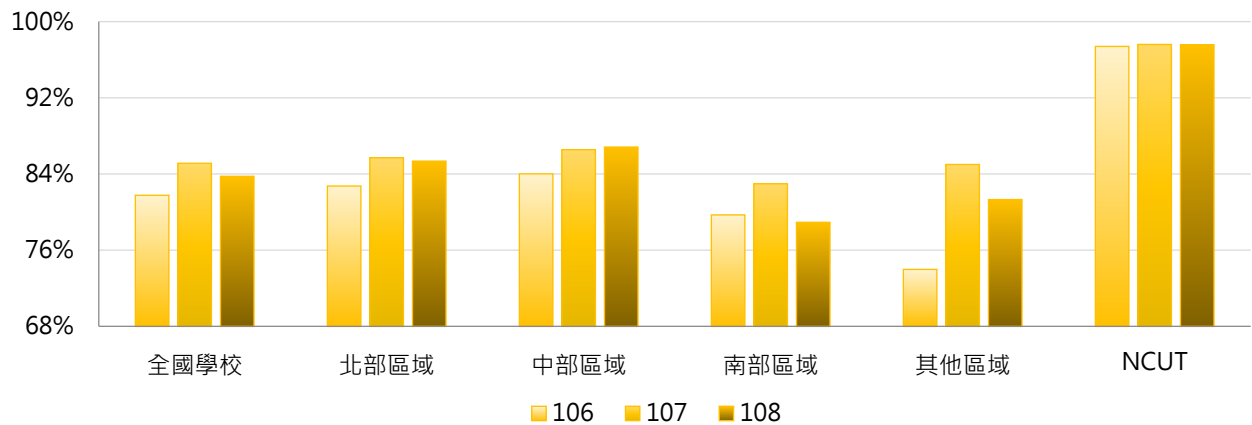

4. 106 ~ 108學年度學士班(含四技)日間新生註冊率 - 排序百分位數

學年度	最小值	第25百分位數	中位數	第75百分位數	最大值	NCUT
106	17.84%	68.84%	90.38%	96.28%	100.00%	97.39%
107	5.79%	78.60%	92.87%	95.92%	100.00%	97.60%
108	13.40%	75.28%	93.00%	95.74%	100.00%	97.57%

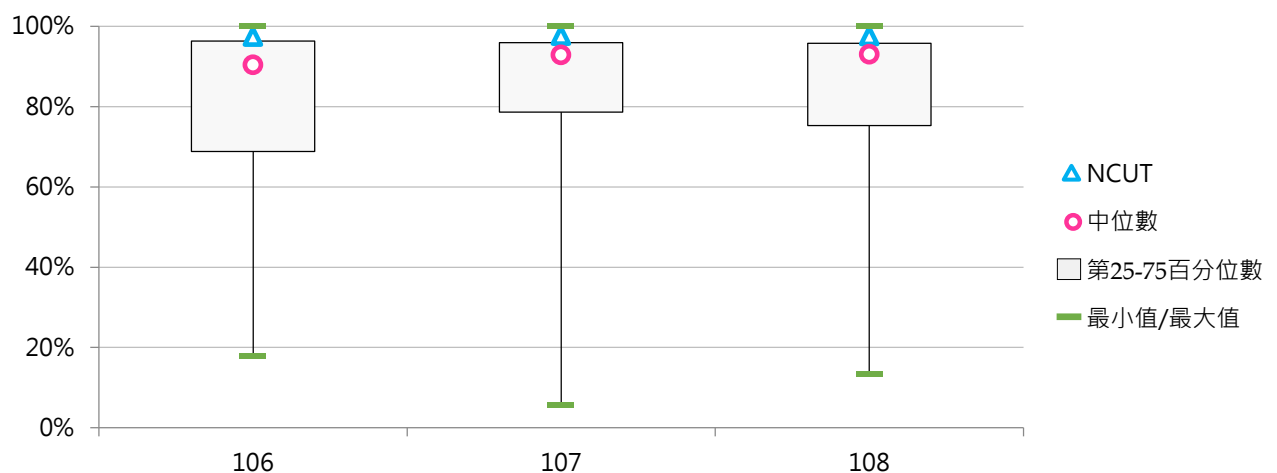

(二) 學士班(含四技)在職新生註冊率

< 學士班(含四技)在職實際註冊人數 / [學士班(含四技)在職核定新生招生名額 - 學士班(含四技)在職新生保留入學資格人數] >

1. 108學年度各類型學校【學士班(含四技)在職新生註冊率】最高前三校

公立大學		私立大學		公立技專		私立技專	
--	--	--	--	--	--	KSU	75.00%
--	--	--	--	--	--	TWU	59.41%
--	--	--	--	--	--	VNU	57.21%

2. 106~108學年度學士班(含四技)在職新生註冊率 - 不同類型學校

學年度	全國學校	公立學校	私立學校	大學校院	技專校院	NCUT
106	44.35%	--	44.35%	--	44.35%	--
107	55.75%	--	55.75%	--	55.75%	--
108	51.08%	--	51.08%	--	51.08%	--

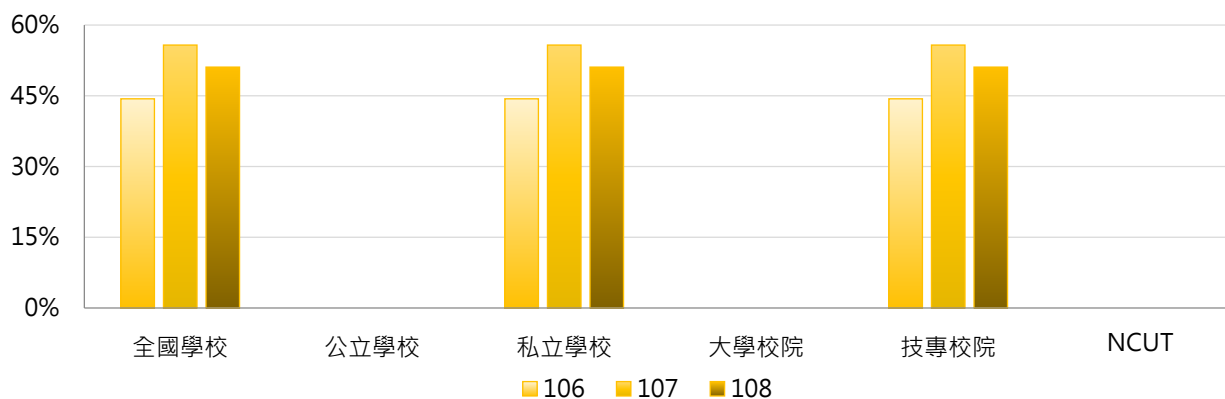

學年度	全國學校	公立大學	私立大學	公立技專	私立技專	NCUT
106	44.35%	--	--	--	44.35%	--
107	55.75%	--	--	--	55.75%	--
108	51.08%	--	--	--	51.08%	--

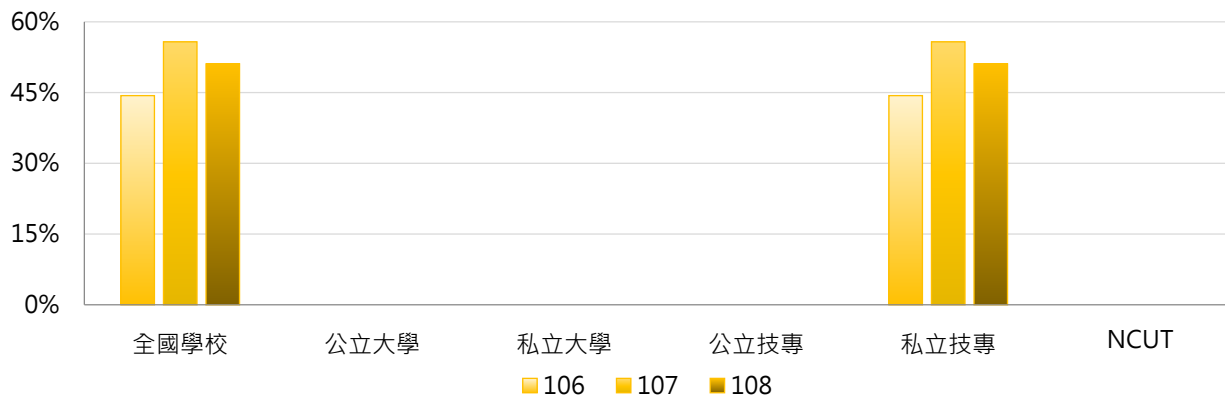

3. 106 ~ 108學年度學士班(含四技)在職新生註冊率 - 不同區域學校

學年度	全國學校	北部區域	中部區域	南部區域	其他區域	NCUT
106	44.35%	50.36%	55.12%	29.47%	--	--
107	55.75%	53.32%	52.15%	60.58%	--	--
108	51.08%	47.72%	45.09%	60.42%	--	--

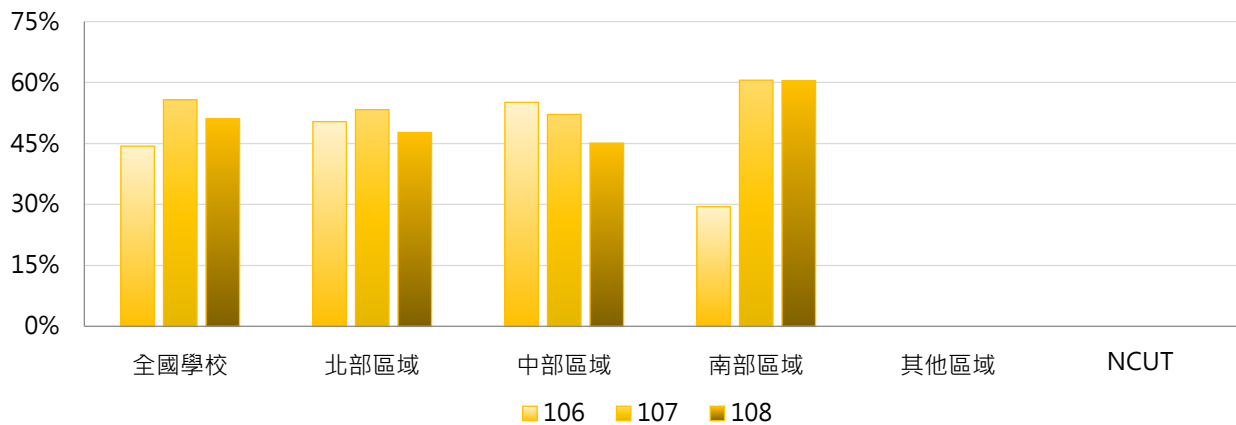

4. 106 ~ 108學年度學士班(含四技)在職新生註冊率 - 排序百分位數

學年度	最小值	第25百分位數	中位數	第75百分位數	最大值	NCUT
106	0.00%	20.83%	30.77%	72.82%	97.39%	--
107	16.67%	37.41%	66.10%	71.50%	87.50%	--
108	30.77%	40.13%	51.52%	58.86%	75.00%	--

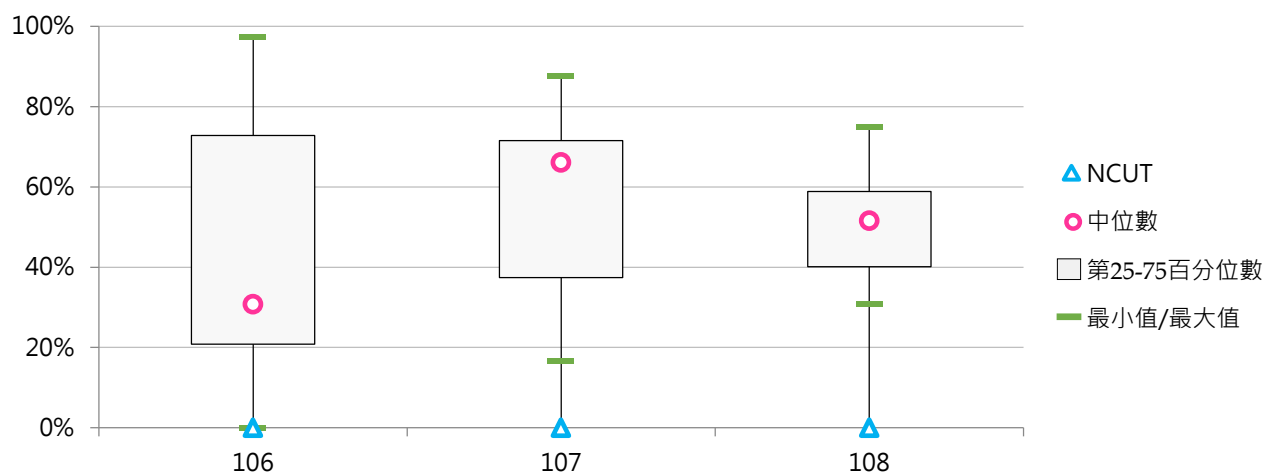



(三) 學士班(含四技)進修新生註冊率

< 學士班(含四技)進修實際註冊人數 / [學士班(含四技)進修核定新生招生名額 - 學士班(含四技)進修新生保留入學資格人數] >

1. 108學年度各類型學校【學士班(含四技)進修新生註冊率】最高前三校

公立大學	
NTUPES	100.00%
NPTU	99.42%
NTPU	99.08%

私立大學	
NHU	100.00%
SCU	98.18%
SHU	97.50%

公立技專	
YUNTECH	100.00%
NUTC	99.29%
NKUHT	98.70%

私立技專	
LTU	100.00%
FY	100.00%
OCU	100.00%
TUT	100.00%
LHU	100.00%
TF	100.00%
TUST	100.00%
CHIHLEE	100.00%

2. 106~108學年度學士班(含四技)進修新生註冊率 - 不同類型學校

學年度	全國學校	公立學校	私立學校	大學校院	技專校院	NCUT
106	72.62%	88.66%	67.78%	71.93%	72.98%	97.42%
107	80.83%	93.36%	77.06%	79.69%	81.44%	94.87%
108	86.14%	92.37%	84.18%	85.88%	86.26%	91.98%

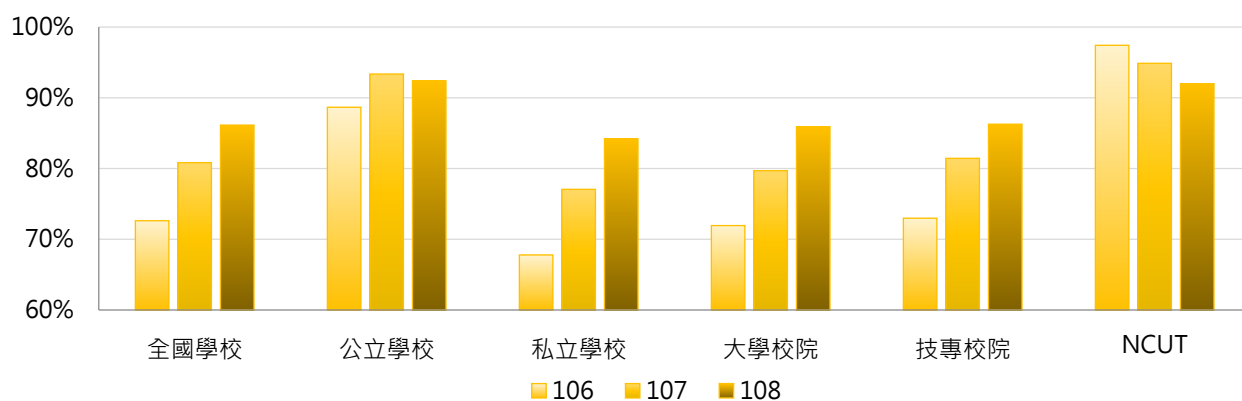

學年度	全國學校	公立大學	私立大學	公立技專	私立技專	NCUT
106	72.62%	84.61%	64.69%	93.52%	69.03%	97.42%
107	80.83%	90.65%	73.43%	96.61%	78.52%	94.87%
108	86.14%	90.90%	82.71%	94.14%	84.72%	91.98%

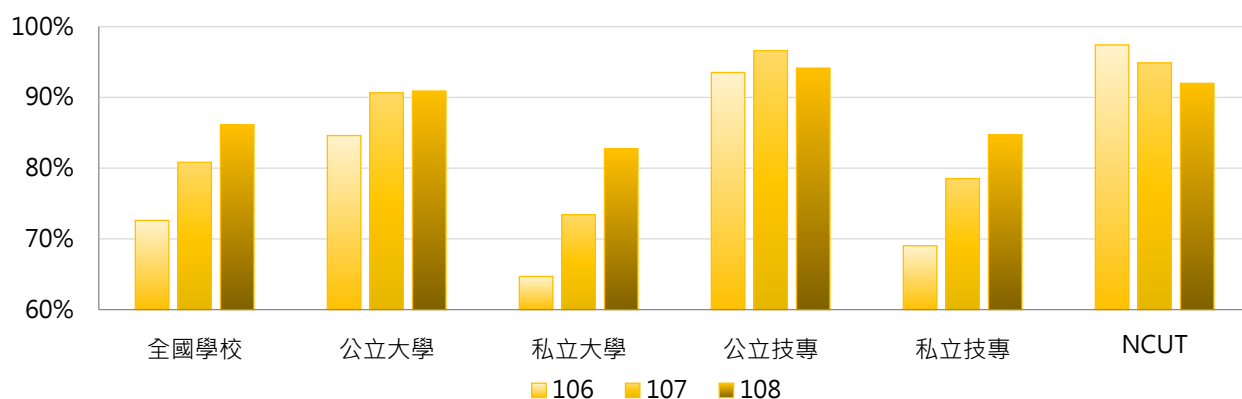

3. 106 ~ 108學年度學士班(含四技)進修新生註冊率 - 不同區域學校

學年度	全國學校	北部區域	中部區域	南部區域	其他區域	NCUT
106	72.62%	71.23%	75.25%	73.86%	61.95%	97.42%
107	80.83%	78.97%	84.62%	80.39%	80.37%	94.87%
108	86.14%	85.61%	90.11%	82.87%	91.70%	91.98%

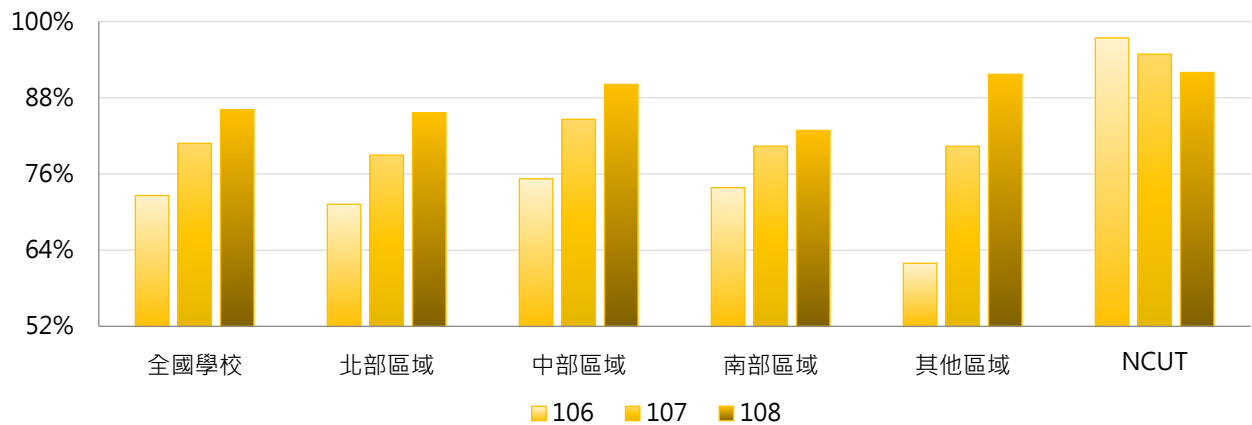

4. 106 ~ 108學年度學士班(含四技)進修新生註冊率 - 排序百分位數

學年度	最小值	第25百分位數	中位數	第75百分位數	最大值	NCUT
106	25.32%	55.32%	72.92%	93.32%	101.47%	97.42%
107	0.00%	68.58%	87.23%	98.11%	100.00%	94.87%
108	8.57%	80.05%	90.16%	96.97%	100.00%	91.98%

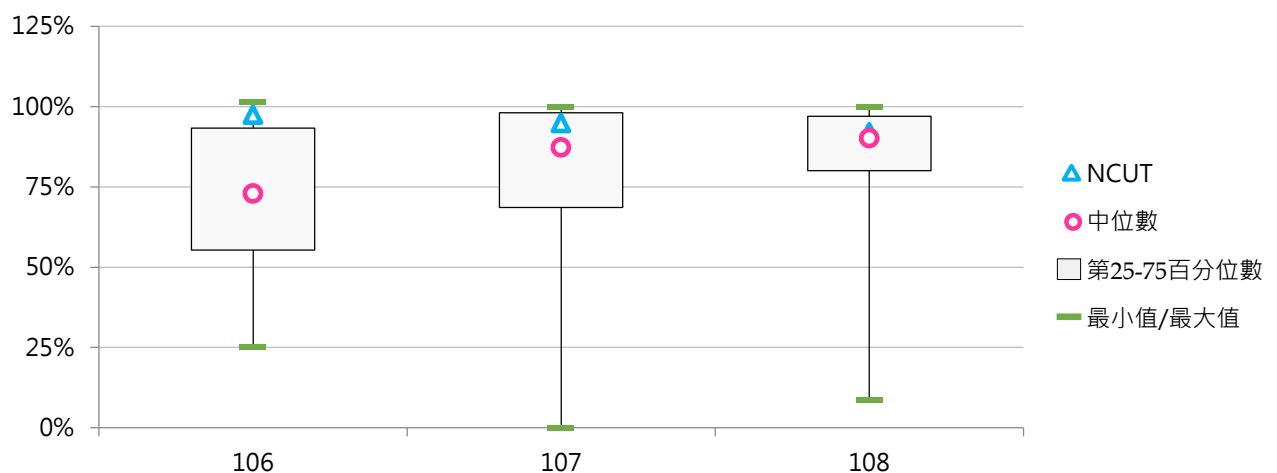

(四) 二年制大學(二技)日間新生註冊率

< 二年制大學(二技)日間實際註冊人數 / [二年制大學(二技)日間核定新生招生名額 - 二年制大學(二技)日間新生保留入學資格人數] >

1. 108學年度各類型學校【二年制大學(二技)日間新生註冊率】最高前三校

公立大學		私立大學		公立技專		私立技專	
--	--	--	--	NTUST	100.00%	STU	100.00%
--	--	--	--	NTUT	100.00%	HK	100.00%
--	--	--	--	NFU	96.81%	LHU	100.00%
						CSU	100.00%
						TPCU	100.00%
						OIT	100.00%
						HWU	100.00%
						CHIHLEE	100.00%
						LTU	100.00%
						KSU	100.00%
						CYUT	100.00%

2. 106~108學年度二年制大學(二技)日間新生註冊率 - 不同類型學校

學年度	全國學校	公立學校	私立學校	大學校院	技專校院	NCUT
106	75.95%	91.50%	70.57%	--	75.95%	80.56%
107	82.85%	91.66%	80.10%	--	82.85%	61.29%
108	80.39%	91.13%	76.92%	--	80.39%	87.14%

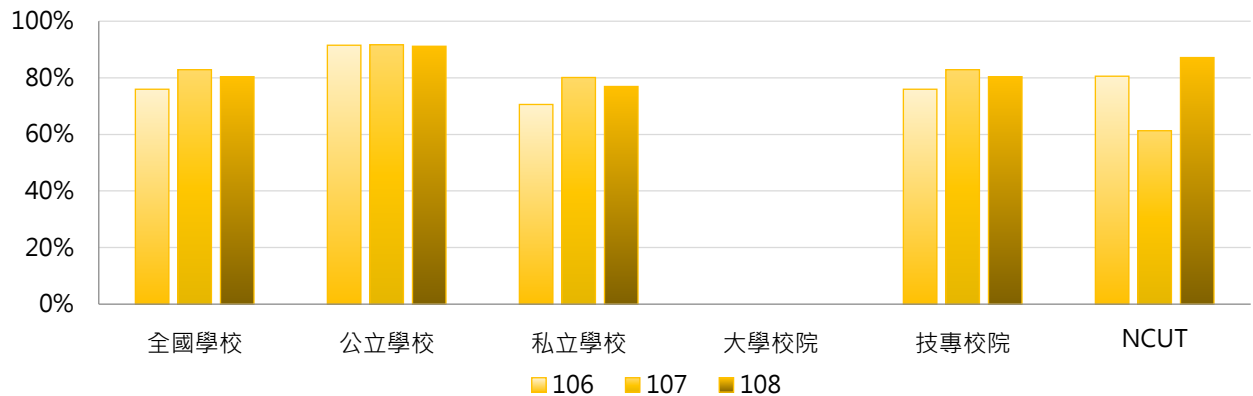

學年度	全國學校	公立大學	私立大學	公立技專	私立技專	NCUT
106	75.95%	--	--	91.50%	70.57%	80.56%
107	82.85%	--	--	91.66%	80.10%	61.29%
108	80.39%	--	--	91.13%	76.92%	87.14%

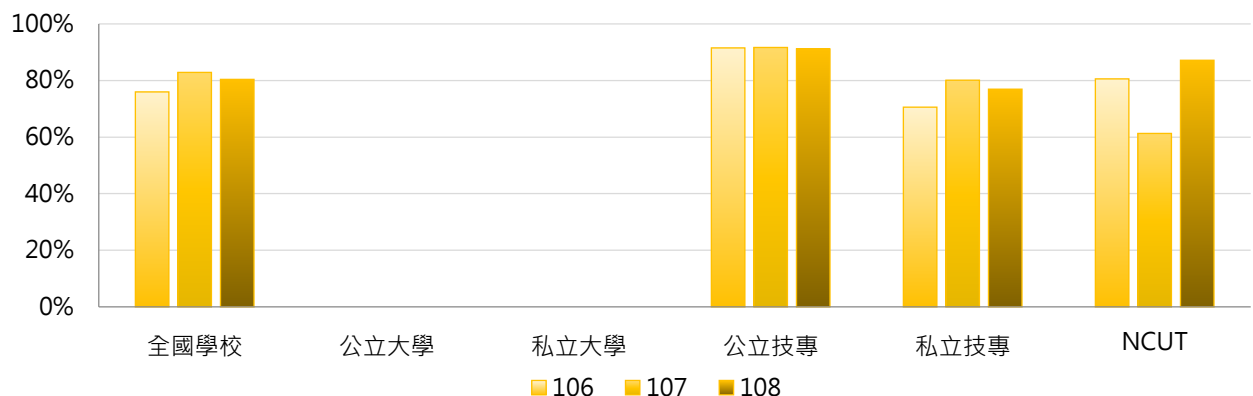

3. 106~108學年度二年制大學(二技)日間新生註冊率 - 不同區域學校

學年度	全國學校	北部區域	中部區域	南部區域	其他區域	NCUT
106	75.95%	87.32%	79.69%	63.11%	48.28%	80.56%
107	82.85%	80.08%	92.76%	77.76%	100.00%	61.29%
108	80.39%	77.77%	94.11%	74.36%	98.62%	87.14%

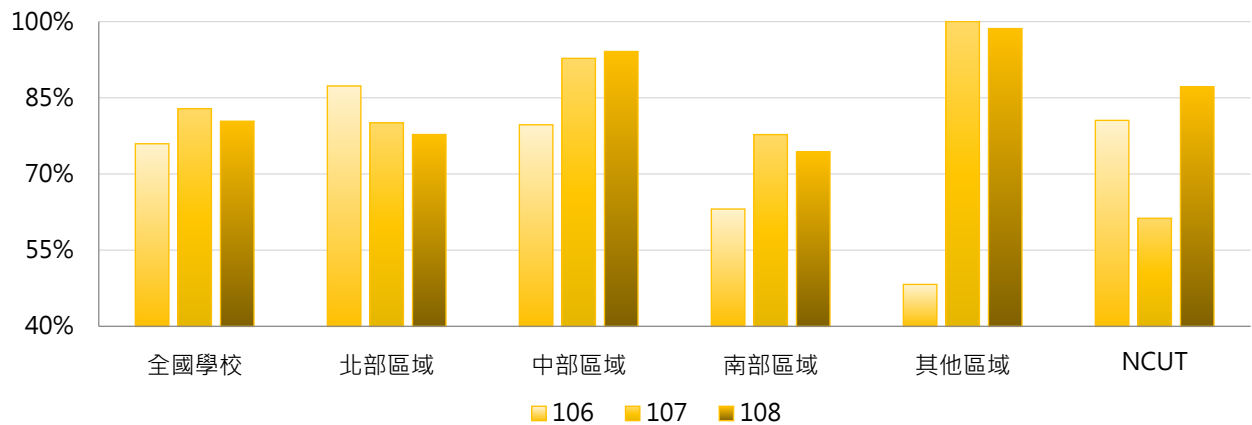

4. 106~108學年度二年制大學(二技)日間新生註冊率 - 排序百分位數

學年度	最小值	第25百分位數	中位數	第75百分位數	最大值	NCUT
106	0.00%	66.45%	81.61%	96.70%	100.00%	80.56%
107	26.67%	66.57%	95.16%	100.00%	100.00%	61.29%
108	18.03%	73.00%	93.67%	100.00%	100.00%	87.14%

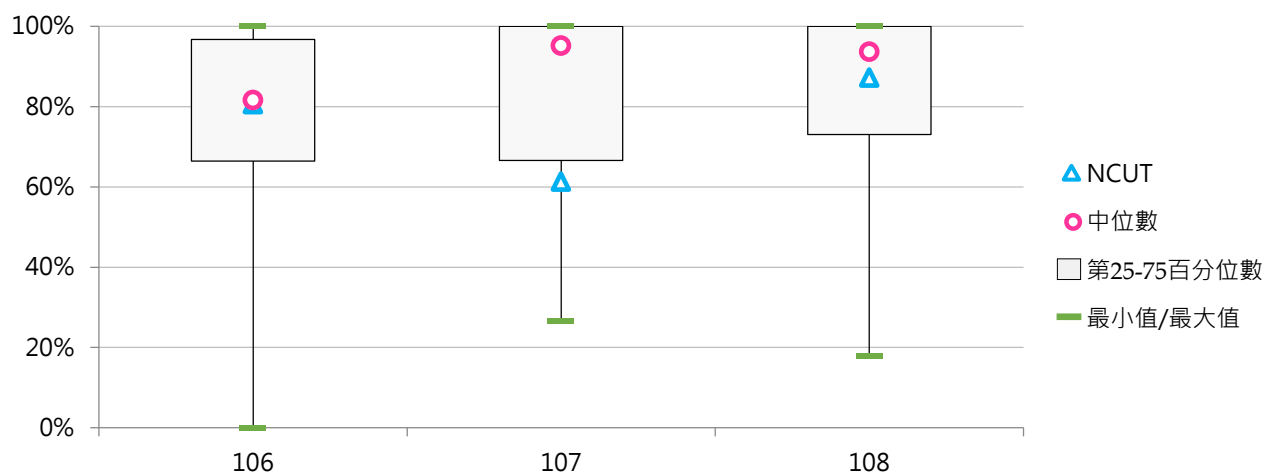

(五) 二年制大學(二技)在職新生註冊率

< 二年制大學(二技)在職實際註冊人數 / [二年制大學(二技)在職核定新生招生名額 - 二年制大學(二技)在職新生保留入學資格人數] >

1. 108學年度各類型學校【二年制大學(二技)在職新生註冊率】最高前三校

公立大學		私立大學		公立技專		私立技專	
NTUA	99.36%	DYU	100.00%	--	--	--	--
NUK	94.29%	CSMU	100.00%	--	--	--	--
NTSU	90.00%	USC	98.33%	--	--	--	--

2. 106~108學年度二年制大學(二技)在職新生註冊率 - 不同類型學校

學年度	全國學校	公立學校	私立學校	大學校院	技專校院	NCUT
106	82.74%	92.00%	79.96%	82.74%	--	--
107	88.85%	88.93%	88.81%	88.85%	--	--
108	89.05%	93.33%	87.15%	89.05%	--	--

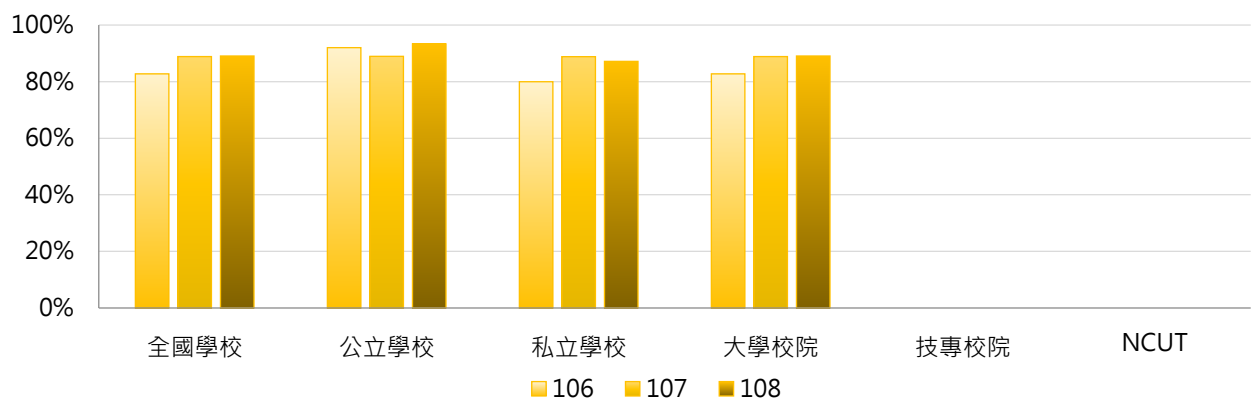

學年度	全國學校	公立大學	私立大學	公立技專	私立技專	NCUT
106	82.74%	92.00%	79.96%	--	--	--
107	88.85%	88.93%	88.81%	--	--	--
108	89.05%	93.33%	87.15%	--	--	--

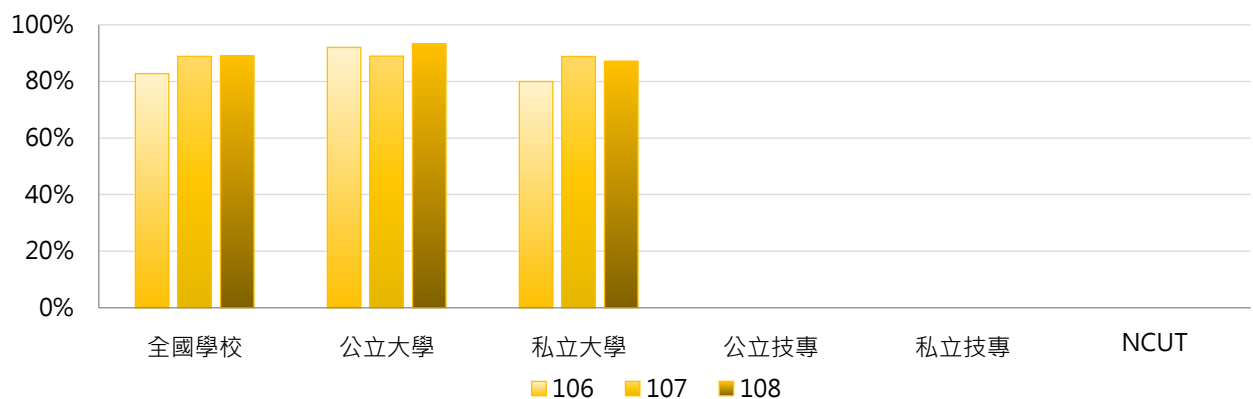

3. 106 ~ 108學年度二年制大學(二技)在職新生註冊率 - 不同區域學校

學年度	全國學校	北部區域	中部區域	南部區域	其他區域	NCUT
106	82.74%	96.09%	60.89%	79.09%	--	--
107	88.85%	93.31%	95.56%	79.72%	80.65%	--
108	89.05%	89.19%	100.00%	81.23%	89.66%	--

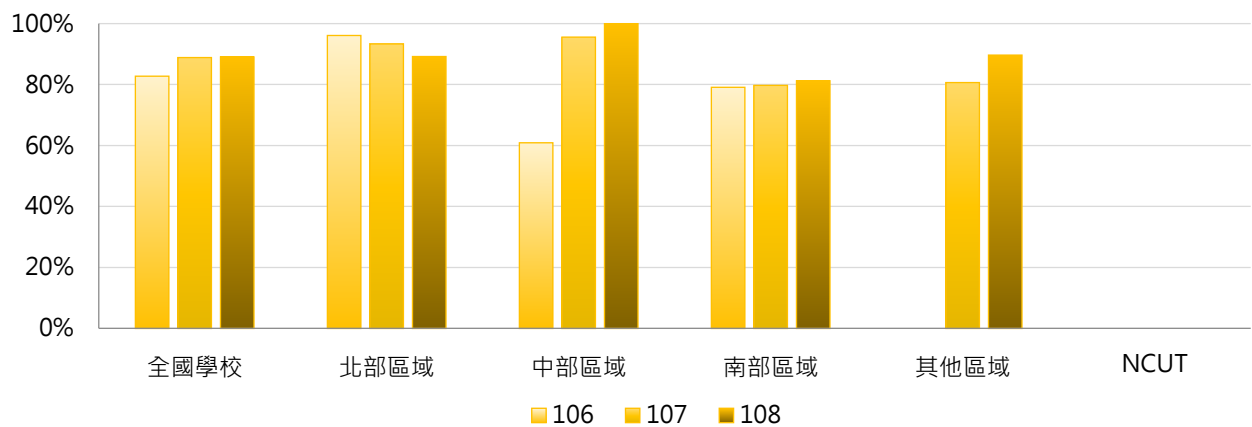

4. 106 ~ 108學年度二年制大學(二技)在職新生註冊率 - 排序百分位數

學年度	最小值	第25百分位數	中位數	第75百分位數	最大值	NCUT
106	38.24%	74.56%	100.00%	100.00%	100.53%	--
107	43.33%	81.73%	93.41%	100.00%	100.00%	--
108	61.54%	87.50%	90.00%	98.33%	100.00%	--

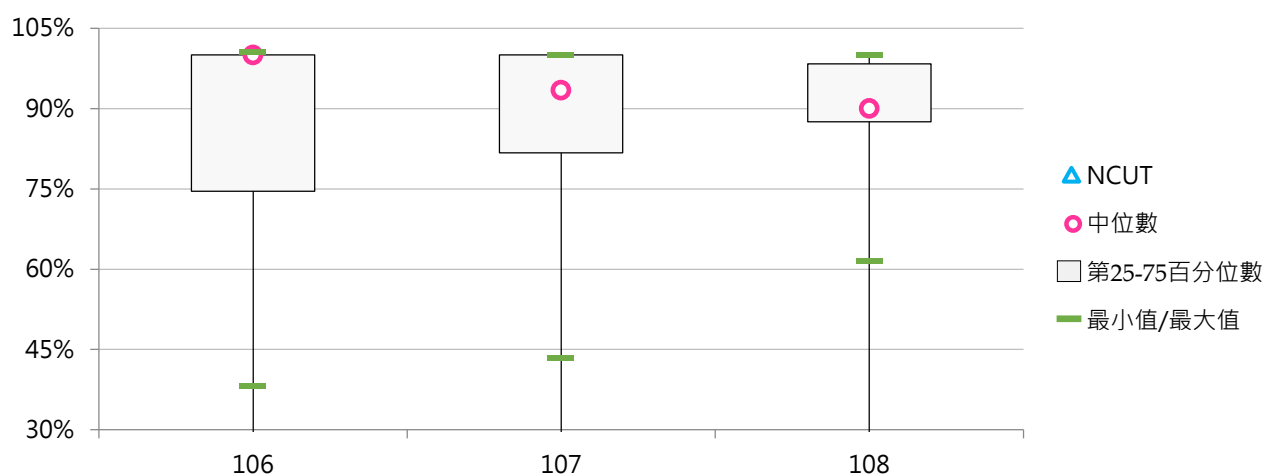

(六) 二年制大學(二技)進修新生註冊率

< 二年制大學(二技)進修實際註冊人數 / [二年制大學(二技)進修核定新生招生名額 - 二年制大學(二技)進修新生保留入學資格人數] >

1. 108學年度各類型學校【二年制大學(二技)進修新生註冊率】最高前三校

公立大學		私立大學		公立技專		私立技專	
--	--	--	--	NTUNHS	100.00%	UCH	100.00%
--	--	--	--	NTUB	98.71%	THT	100.00%
--	--	--	--	NKUST	96.36%	TCUST	100.00%
						WZU	100.00%
						TUST	100.00%
						CGUST	100.00%

2. 106~108學年度二年制大學(二技)進修新生註冊率 - 不同類型學校

學年度	全國學校	公立學校	私立學校	大學校院	技專校院	NCUT
106	82.66%	79.82%	83.25%	--	82.66%	22.73%
107	84.93%	83.43%	85.25%	--	84.93%	75.00%
108	83.20%	86.47%	82.68%	--	83.20%	--

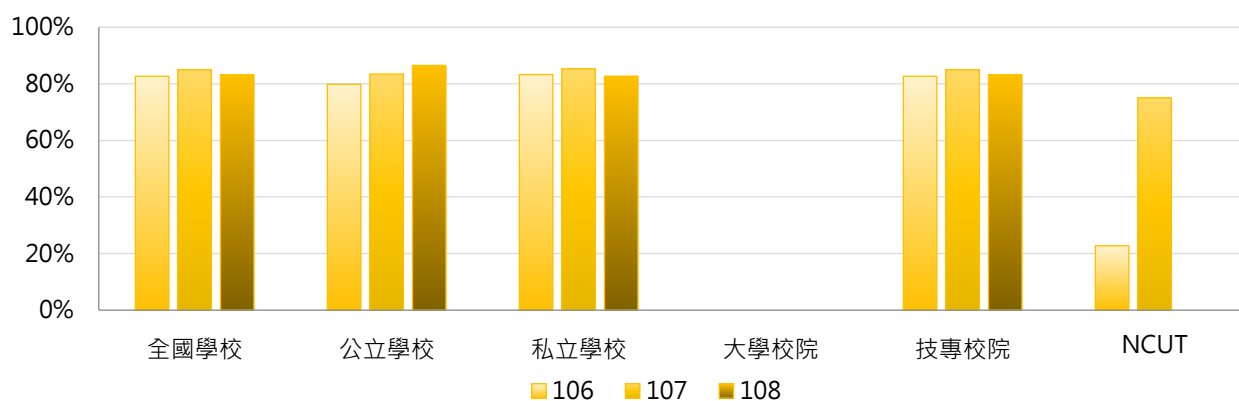

學年度	全國學校	公立大學	私立大學	公立技專	私立技專	NCUT
106	82.66%	--	--	79.82%	83.25%	22.73%
107	84.93%	--	--	83.43%	85.25%	75.00%
108	83.20%	--	--	86.47%	82.68%	--

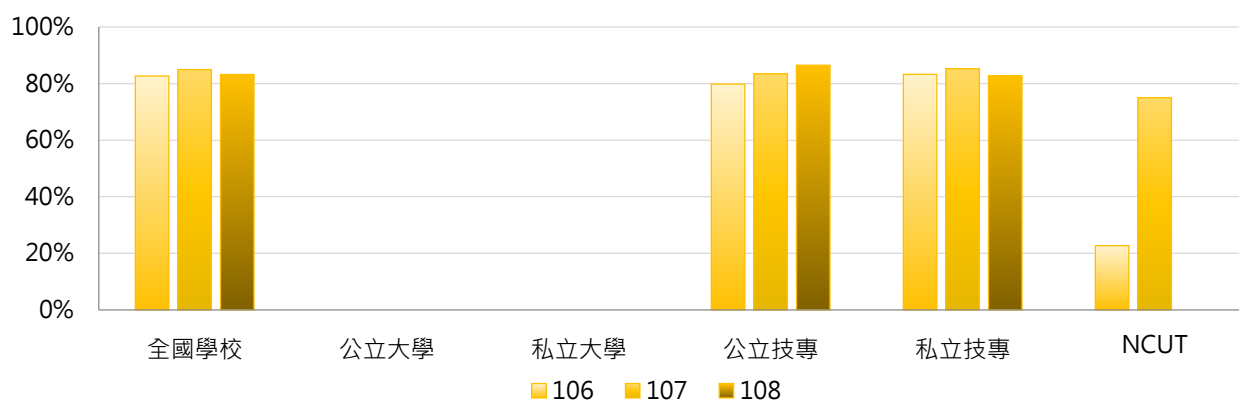

3. 106~108學年度二年制大學(二技)進修新生註冊率 - 不同區域學校

學年度	全國學校	北部區域	中部區域	南部區域	其他區域	NCUT
106	82.66%	84.04%	77.15%	87.09%	67.26%	22.73%
107	84.93%	88.15%	82.70%	82.32%	86.25%	75.00%
108	83.20%	88.37%	76.03%	79.26%	93.99%	--

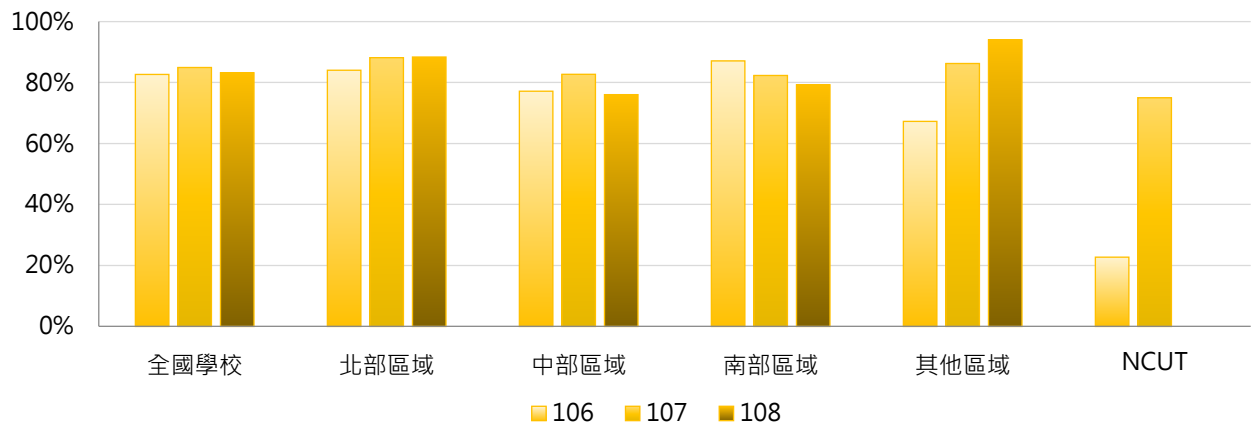

4. 106~108學年度二年制大學(二技)進修新生註冊率 - 排序百分位數

學年度	最小值	第25百分位數	中位數	第75百分位數	最大值	NCUT
106	22.73%	73.66%	90.00%	97.69%	100.00%	22.73%
107	44.55%	75.34%	89.94%	98.60%	100.00%	75.00%
108	48.21%	74.24%	82.96%	96.44%	100.00%	--

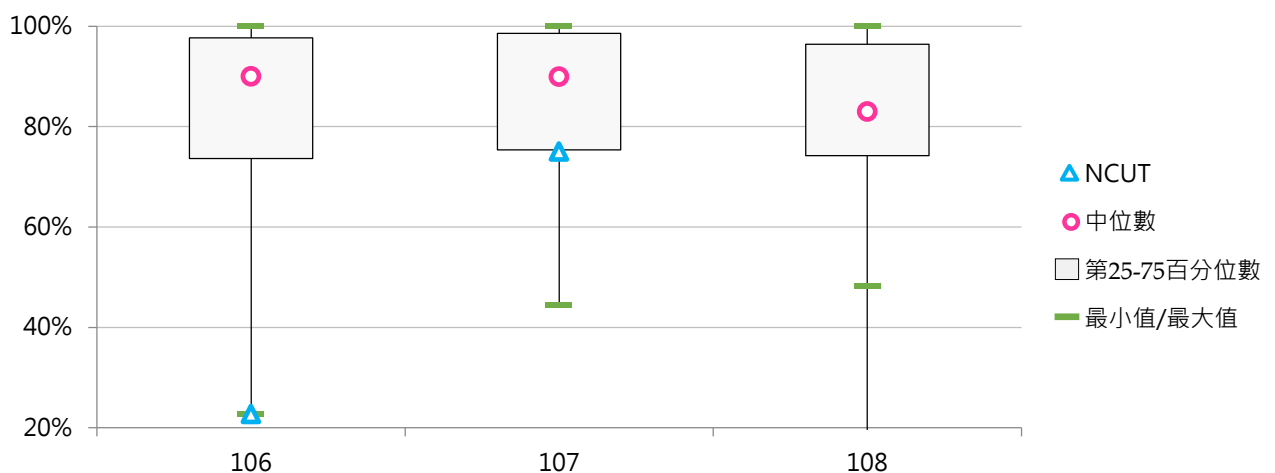



三、碩士班新生註冊率

(一) 碩士班(日間)新生註冊率

< 碩士班(日間)實際註冊人數 / [碩士班(日間)核定新生招生名額 - 碩士班(日間)新生保留入學資格人數] >

1. 108學年度各類型學校【碩士班(日間)新生註冊率】最高前三校

公立大學		私立大學		公立技專		私立技專	
NTSU	99.30%	CTBC	100.00%	NTUT	97.56%	OCU	100.00%
NCTU	98.44%	NHU	95.60%	NTUST	97.51%	HWH	100.00%
NTUPES	97.98%	TMU	95.33%	NTUNHS	96.02%	THT	100.00%
						TCUST	100.00%
						CKU	100.00%

2. 106~108學年度碩士班(日間)新生註冊率 - 不同類型學校

學年度	全國學校	公立學校	私立學校	大學校院	技專校院	NCUT
106	78.59%	84.43%	75.67%	79.35%	77.77%	60.00%
107	79.87%	85.07%	77.21%	79.60%	80.18%	65.31%
108	80.70%	87.87%	77.04%	81.42%	79.90%	79.39%

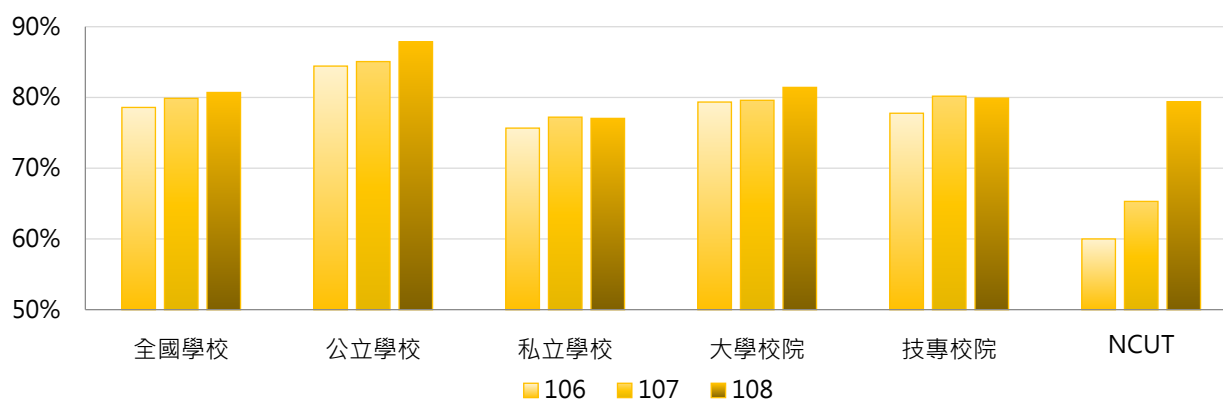

學年度	全國學校	公立大學	私立大學	公立技專	私立技專	NCUT
106	78.59%	85.36%	73.99%	81.89%	76.83%	60.00%
107	79.87%	85.96%	73.92%	82.62%	79.60%	65.31%
108	80.70%	88.87%	74.78%	85.10%	78.68%	79.39%

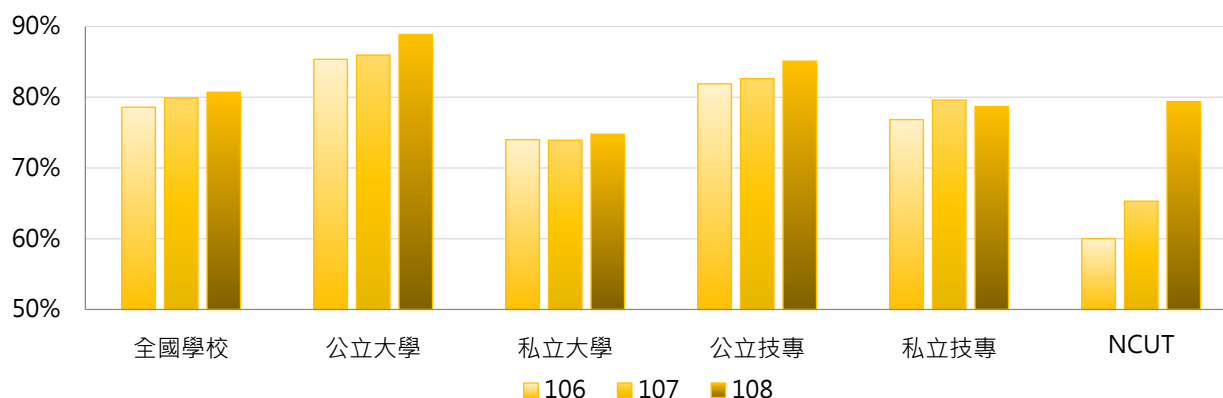

3. 106 ~ 108學年度碩士班(日間)新生註冊率 - 不同區域學校

學年度	全國學校	北部區域	中部區域	南部區域	其他區域	NCUT
106	78.59%	80.95%	73.29%	79.18%	76.20%	60.00%
107	79.87%	81.45%	77.53%	78.63%	81.76%	65.31%
108	80.70%	82.25%	80.25%	77.10%	86.89%	79.39%

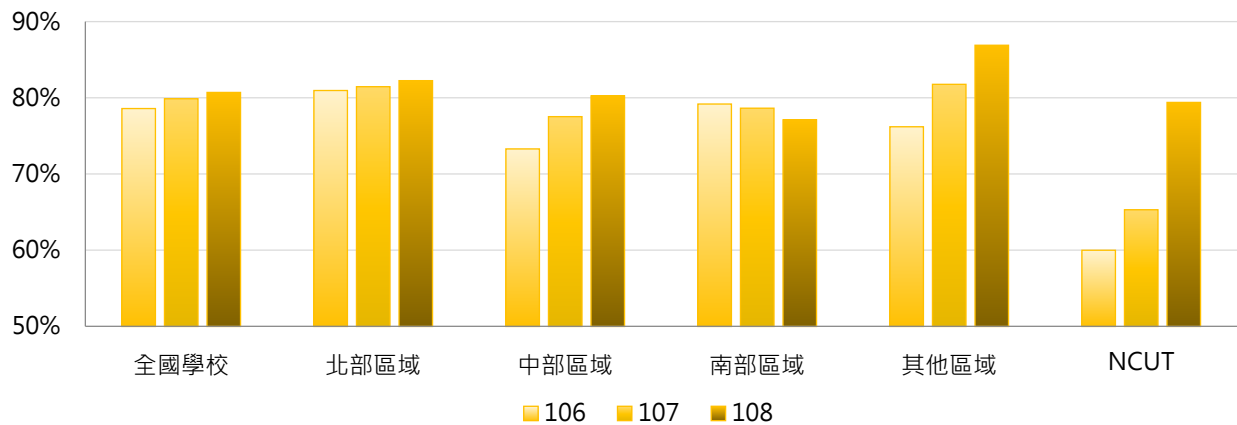

4. 106 ~ 108學年度碩士班(日間)新生註冊率 - 排序百分位數

學年度	最小值	第25百分位數	中位數	第75百分位數	最大值	NCUT
106	45.65%	68.14%	80.27%	90.00%	100.00%	60.00%
107	43.02%	70.66%	82.58%	90.25%	100.00%	65.31%
108	26.76%	73.68%	82.10%	93.10%	100.00%	79.39%

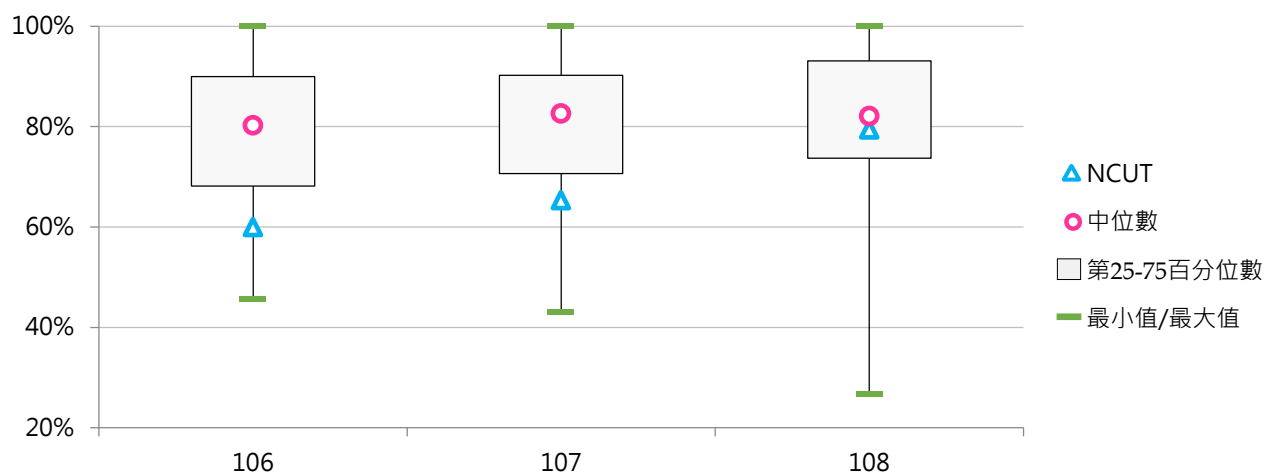



(二) 碩士在職專班新生註冊率

< 碩士在職專班實際註冊人數 / [碩士在職專班核定新生招生名額 - 碩士在職專班新生保留入學資格人數] >

1. 108學年度各類型學校【碩士在職專班新生註冊率】最高前三校

公立大學		私立大學		公立技專		私立技專	
NIU	100.00%	CMU	100.00%	NPU	100.00%	CGUST	100.00%
NUU	100.00%	TMU	97.09%	NTUB	100.00%	LTU	100.00%
NTHU	99.52%	NHU	95.36%	NTUST	98.78%	FY	100.00%
						HWH	100.00%
						TWU	100.00%
						CKU	100.00%
						OCU	100.00%

2. 106~108學年度碩士在職專班新生註冊率 - 不同類型學校

學年度	全國學校	公立學校	私立學校	大學校院	技專校院	NCUT
106	80.31%	87.14%	76.22%	81.61%	78.74%	76.64%
107	81.36%	85.25%	79.03%	81.79%	80.84%	85.91%
108	82.02%	89.27%	77.67%	81.78%	82.32%	91.03%

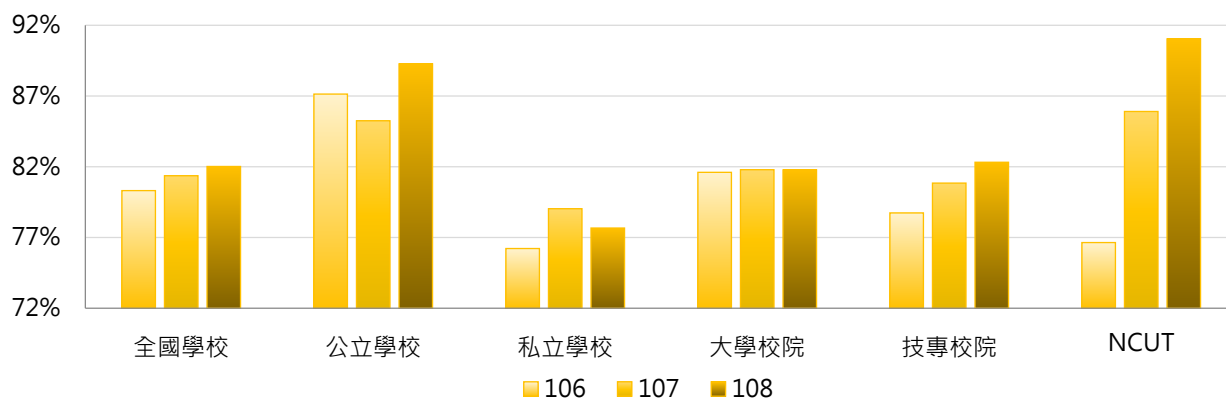

學年度	全國學校	公立大學	私立大學	公立技專	私立技專	NCUT
106	80.31%	88.14%	75.07%	84.37%	77.13%	76.64%
107	81.36%	86.26%	77.32%	82.46%	80.38%	85.91%
108	82.02%	90.19%	73.36%	86.73%	81.06%	91.03%

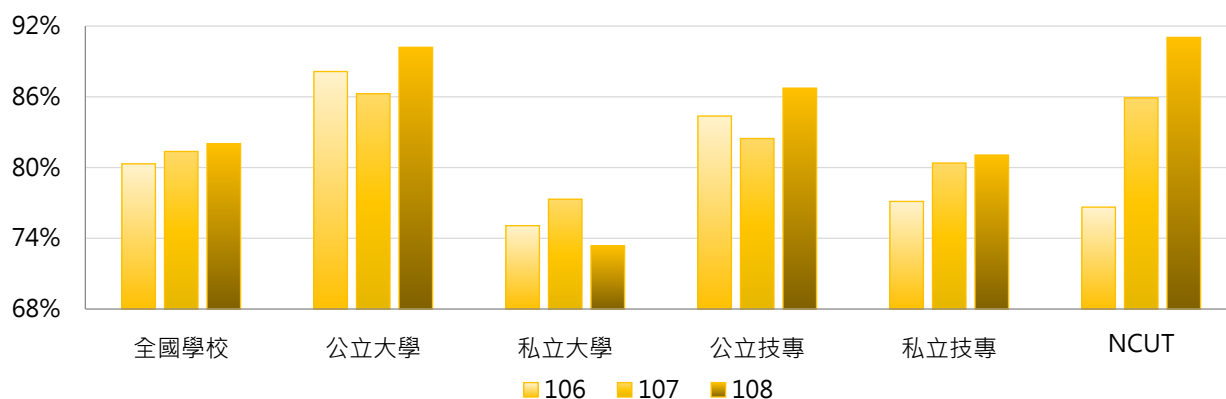

3. 106~108學年度碩士在職專班新生註冊率 - 不同區域學校

學年度	全國學校	北部區域	中部區域	南部區域	其他區域	NCUT
106	80.31%	79.99%	82.39%	79.49%	77.02%	76.64%
107	81.36%	80.83%	85.03%	78.77%	84.54%	85.91%
108	82.02%	81.44%	84.66%	80.81%	81.42%	91.03%

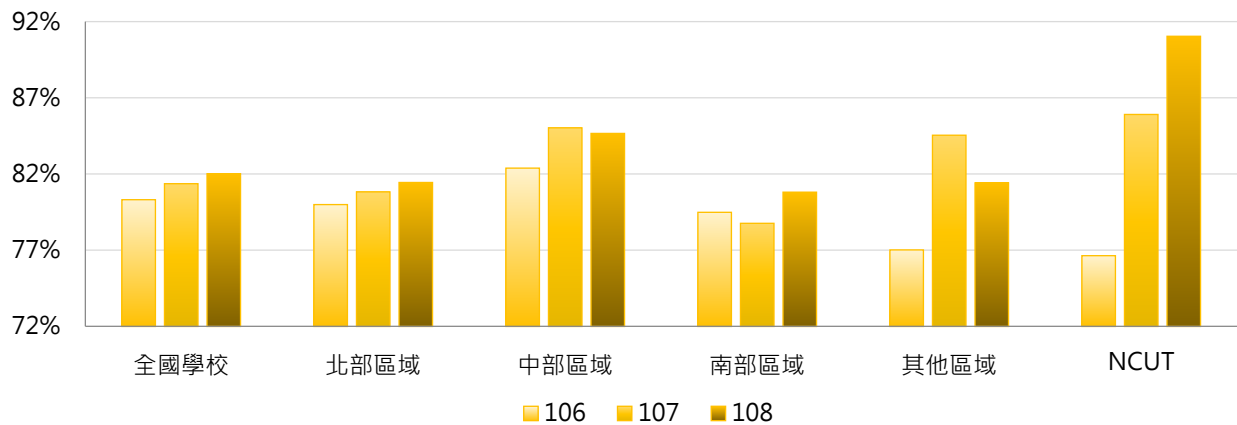

4. 106~108學年度碩士在職專班新生註冊率 - 排序百分位數

學年度	最小值	第25百分位數	中位數	第75百分位數	最大值	NCUT
106	13.70%	71.22%	84.59%	94.71%	100.00%	76.64%
107	30.00%	71.55%	83.80%	95.02%	100.00%	85.91%
108	15.00%	74.17%	87.53%	95.51%	100.00%	91.03%

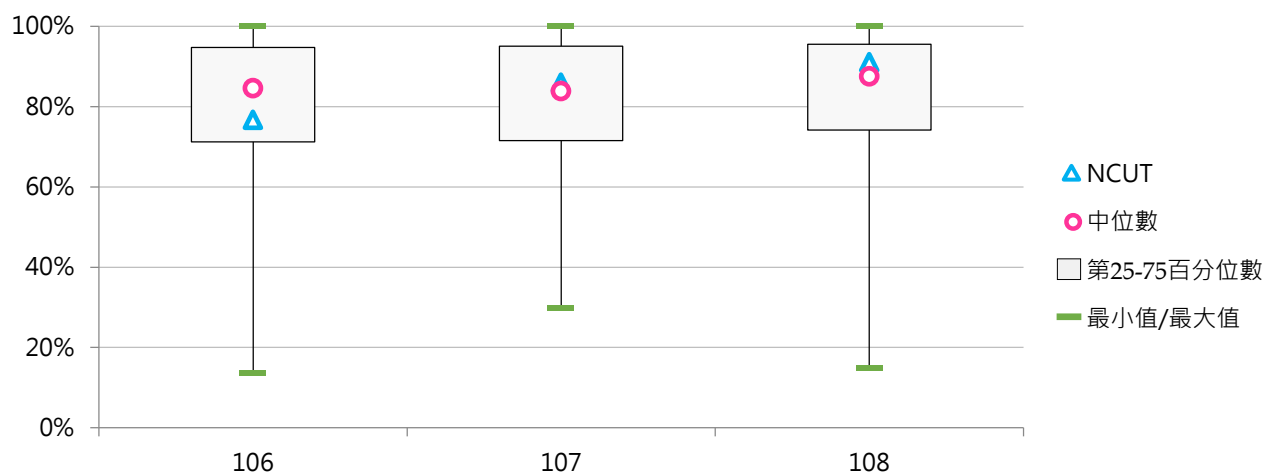



四、博士班新生註冊率

< 博士班實際註冊人數 / [博士班核定新生招生名額 - 博士班新生保留入學資格人數] >

1. 108學年度各類型學校【博士班新生註冊率】最高前三校

公立大學		私立大學		公立技專		私立技專	
TNNUA	100.00%	ISU	100.00%	NTUNHS	100.00%	KSU	100.00%
NIU	100.00%	NHU	100.00%	NTUB	100.00%	HK	100.00%
NUU	100.00%	CSMU	100.00%	NKUHT	100.00%	STU	100.00%
NPTU	100.00%	SHU	100.00%	NCUT	100.00%	CSU	100.00%
NTTU	100.00%	MMC	100.00%			TF	100.00%
NCUE	100.00%	FGU	100.00%				
NTUA	100.00%	USC	100.00%				
NTCU	100.00%	MDU	100.00%				
NTSU	100.00%	CJCU	100.00%				
NTUE	100.00%						
TNUA	100.00%						

2. 106~108學年度博士班新生註冊率 - 不同類型學校

學年度	全國學校	公立學校	私立學校	大學校院	技專校院	NCUT
106	88.07%	88.48%	87.63%	88.95%	85.13%	100.00%
107	92.36%	92.37%	92.36%	92.71%	91.22%	100.00%
108	91.84%	92.28%	91.39%	91.93%	91.56%	100.00%

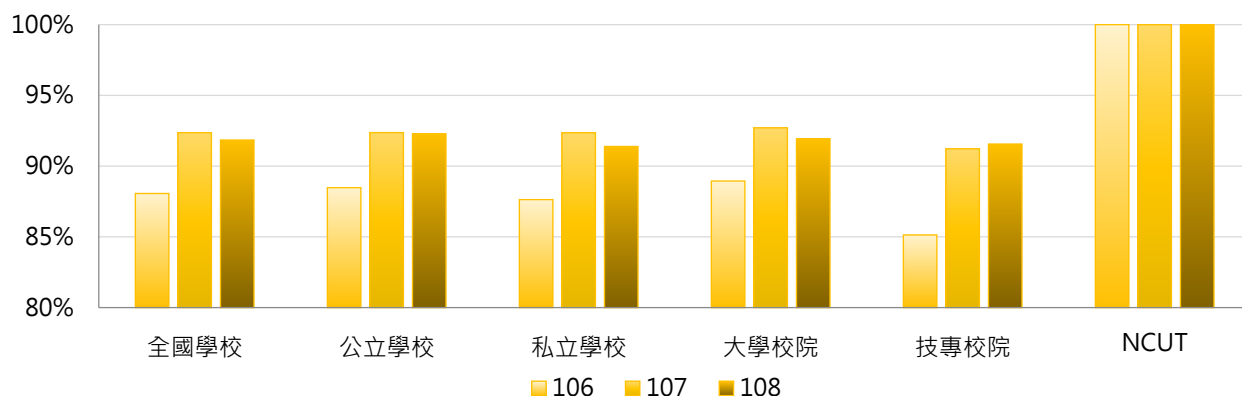

學年度	全國學校	公立大學	私立大學	公立技專	私立技專	NCUT
106	88.07%	89.06%	88.83%	86.48%	83.78%	100.00%
107	92.36%	92.39%	93.04%	92.29%	90.16%	100.00%
108	91.84%	92.74%	91.10%	90.85%	92.35%	100.00%

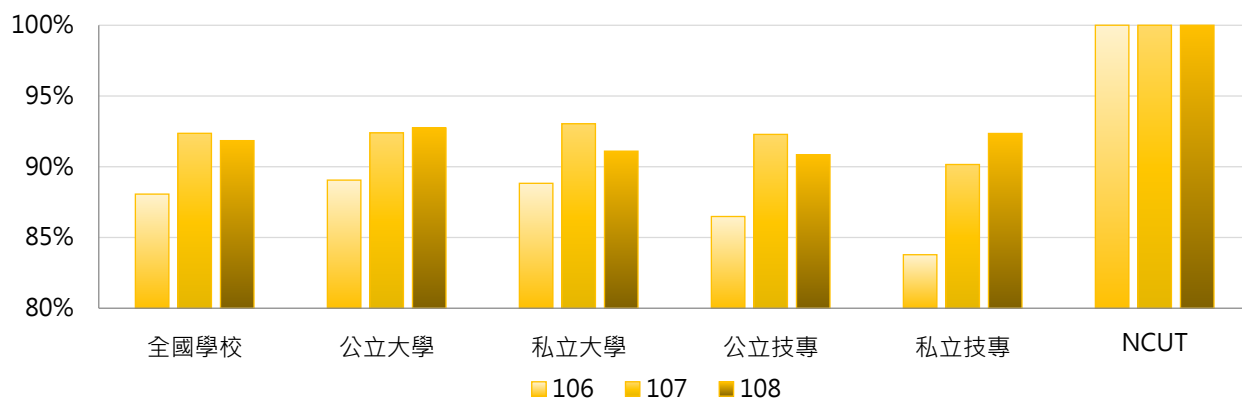

3. 106 ~ 108學年度博士班新生註冊率 - 不同區域學校

學年度	全國學校	北部區域	中部區域	南部區域	其他區域	NCUT
106	88.07%	85.14%	90.47%	91.68%	81.66%	100.00%
107	92.36%	91.51%	92.99%	94.18%	85.59%	100.00%
108	91.84%	90.21%	90.51%	95.36%	95.94%	100.00%

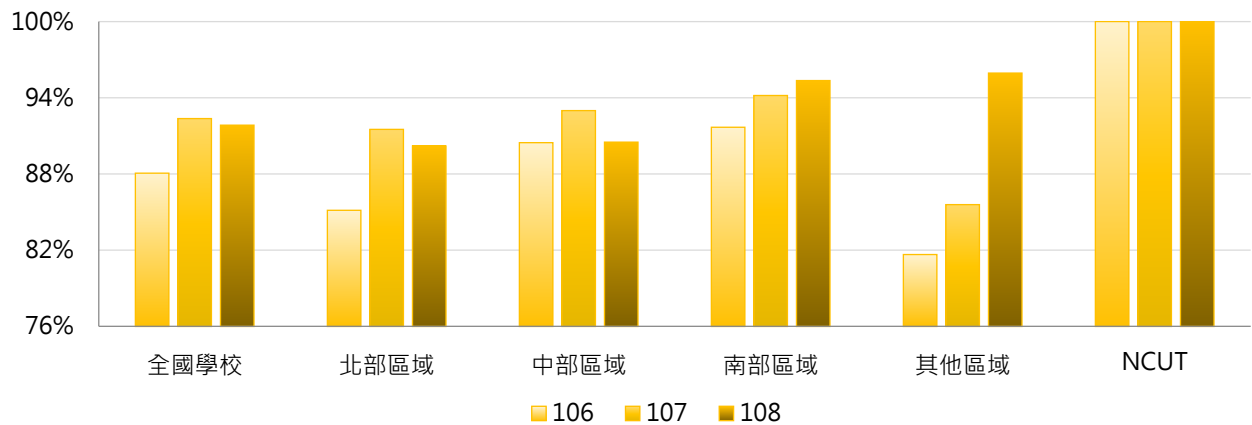

4. 106 ~ 108學年度博士班新生註冊率 - 排序百分位數

學年度	最小值	第25百分位數	中位數	第75百分位數	最大值	NCUT
106	0.00%	81.82%	92.68%	100.00%	100.00%	100.00%
107	64.00%	85.78%	94.24%	100.00%	100.00%	100.00%
108	33.33%	86.87%	94.22%	100.00%	100.00%	100.00%

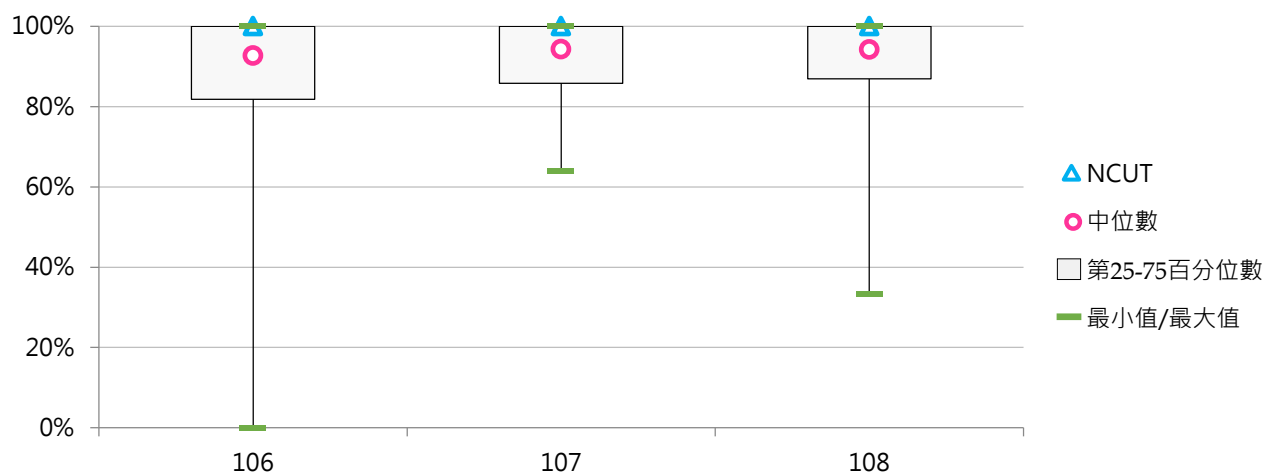

五、專科部新生註冊率

(一) 五專新生註冊率

< 五專實際註冊人數 / [五專核定新生招生名額 - 五專新生保留入學資格人數] >

1. 108學年度各類型學校【五專新生註冊率】最高前三校

公立大學		私立大學		公立技專		私立技專	
--	--	UKN	85.14%	NTIN	100.00%	WZU	100.00%
--	--	--	--	NUTC	99.73%	HK	100.00%
--	--	--	--	NKUHT	98.00%	TCUST	99.60%

2. 106~108學年度五專新生註冊率 - 不同類型學校

學年度	全國學校	公立學校	私立學校	大學校院	技專校院	NCUT
106	74.71%	89.96%	72.17%	88.33%	74.38%	--
107	71.89%	86.65%	68.40%	84.97%	71.61%	--
108	71.46%	83.71%	68.56%	85.14%	71.17%	--

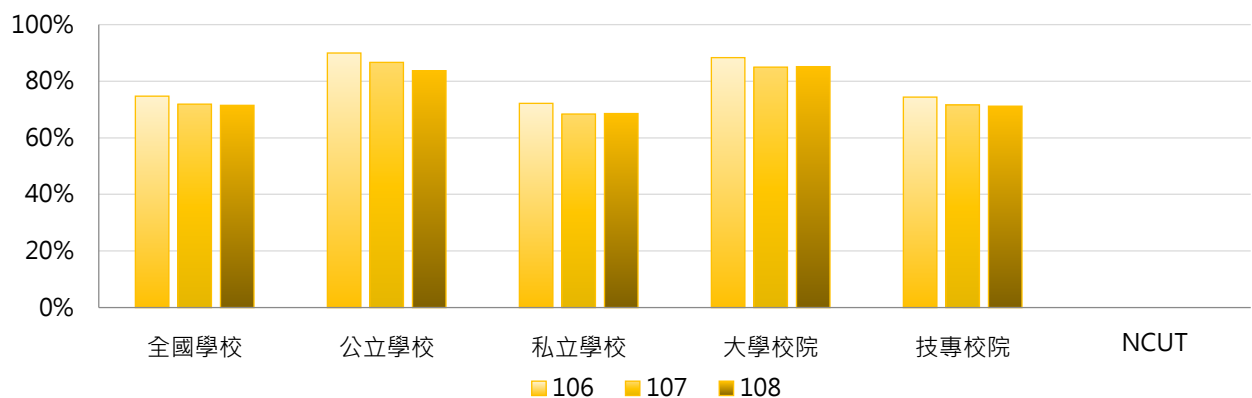

學年度	全國學校	公立大學	私立大學	公立技專	私立技專	NCUT
106	74.71%	--	88.33%	89.96%	71.71%	--
107	71.89%	--	84.97%	86.65%	67.95%	--
108	71.46%	--	85.14%	83.71%	68.12%	--

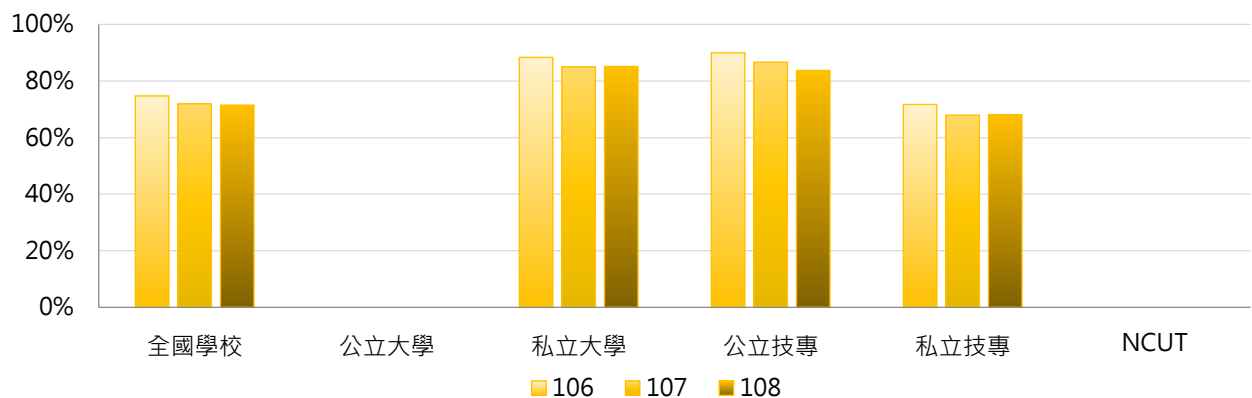

3. 106~108學年度五專新生註冊率 - 不同區域學校

學年度	全國學校	北部區域	中部區域	南部區域	其他區域	NCUT
106	74.71%	65.60%	87.87%	84.68%	61.65%	--
107	71.89%	66.24%	89.03%	77.16%	47.65%	--
108	71.46%	67.88%	87.46%	73.50%	55.85%	--

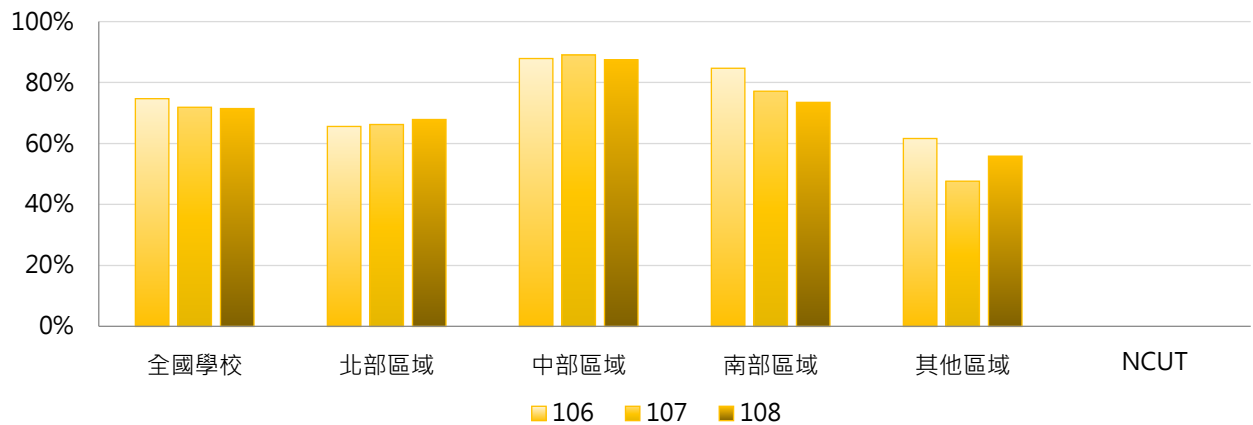

4. 106~108學年度五專新生註冊率 - 排序百分位數

學年度	最小值	第25百分位數	中位數	第75百分位數	最大值	NCUT
106	22.92%	57.76%	84.19%	97.05%	100.00%	--
107	10.00%	54.36%	72.82%	96.41%	100.00%	--
108	9.62%	51.80%	75.83%	93.64%	100.00%	--

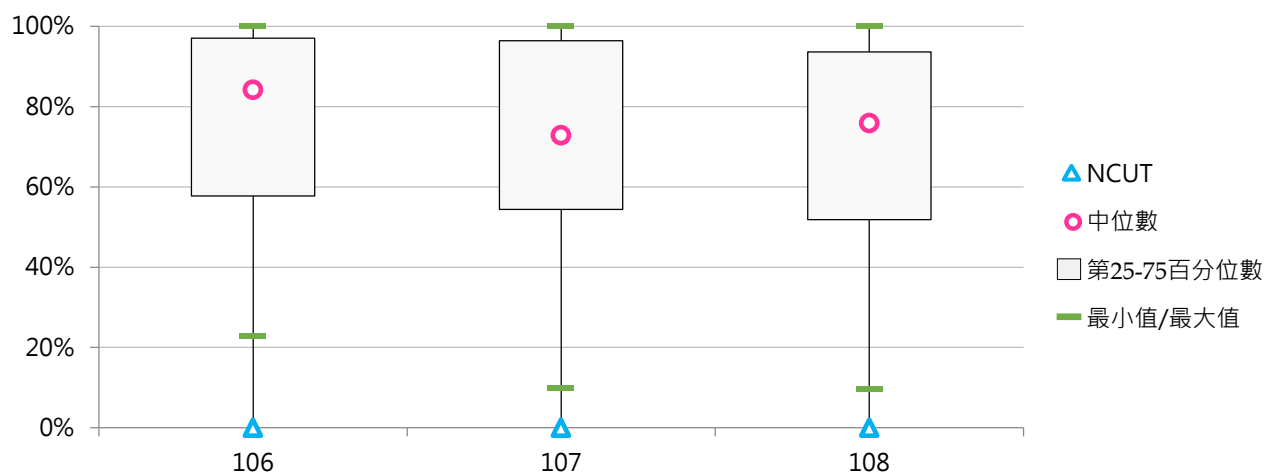

(二) 二專(日間)新生註冊率

< 二專(日間)實際註冊人數 / [二專(日間)核定新生招生名額 - 二專(日間)新生保留入學資格人數] >

1. 108學年度各類型學校【二專(日間)新生註冊率】最高前三校

公立大學		私立大學		公立技專		私立技專	
--	--	--	--	NFU	93.33%	TCUST	100.00%
--	--	--	--	NTC	72.80%	HWAI	100.00%
--	--	--	--	NTIN	61.18%	CTUST	100.00%

2. 106~108學年度二專(日間)新生註冊率 - 不同類型學校

學年度	全國學校	公立學校	私立學校	大學校院	技專校院	NCUT
106	75.40%	78.78%	73.71%	--	75.40%	--
107	67.48%	78.40%	63.11%	--	67.48%	--
108	74.28%	75.77%	73.72%	--	74.28%	--

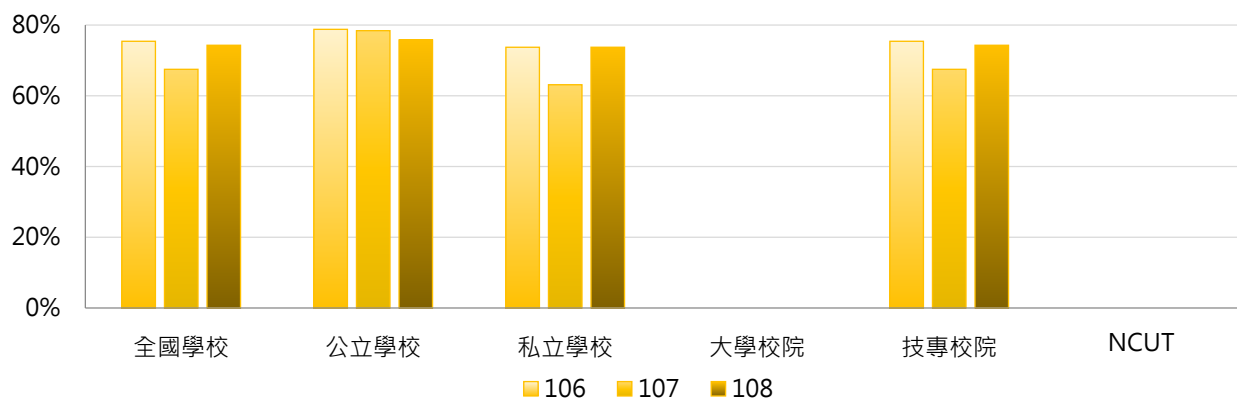

學年度	全國學校	公立大學	私立大學	公立技專	私立技專	NCUT
106	75.40%	--	--	78.78%	73.71%	--
107	67.48%	--	--	78.40%	63.11%	--
108	74.28%	--	--	75.77%	73.72%	--

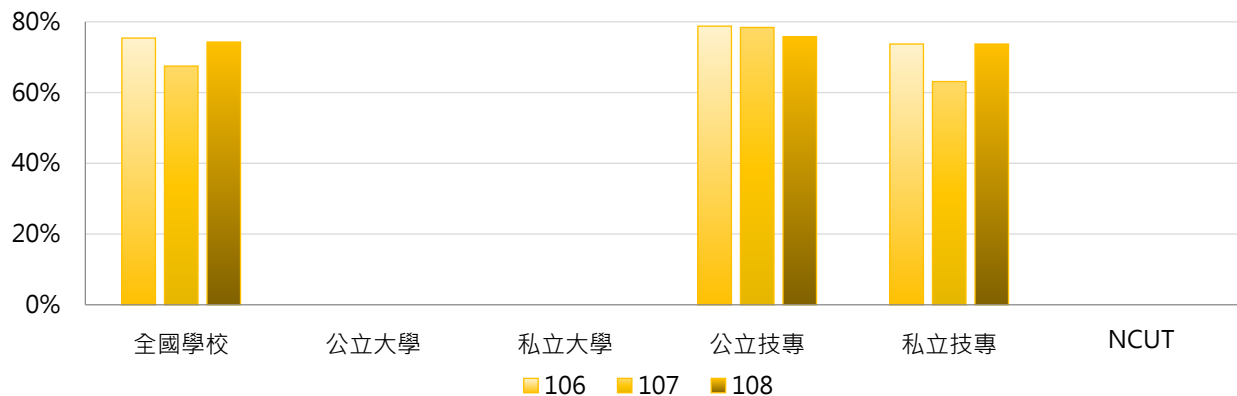

3. 106~108學年度二專(日間)新生註冊率 - 不同區域學校

學年度	全國學校	北部區域	中部區域	南部區域	其他區域	NCUT
106	75.40%	54.59%	--	89.45%	74.86%	--
107	67.48%	48.29%	100.00%	66.23%	77.07%	--
108	74.28%	55.31%	96.67%	76.56%	86.40%	--

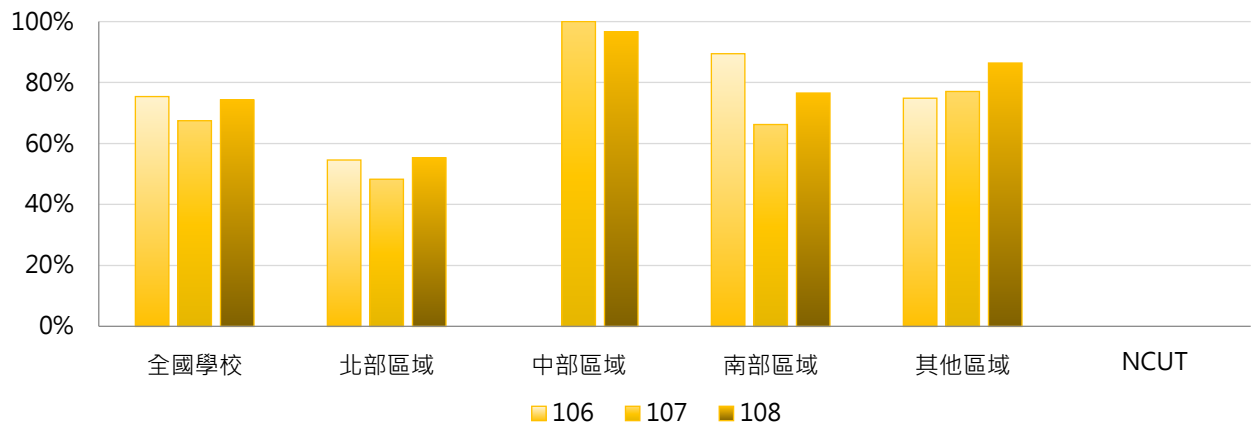

4. 106~108學年度二專(日間)新生註冊率 - 排序百分位數

學年度	最小值	第25百分位數	中位數	第75百分位數	最大值	NCUT
106	34.19%	74.90%	78.85%	88.67%	95.00%	--
107	24.79%	59.48%	71.79%	78.40%	100.00%	--
108	26.25%	63.09%	72.80%	96.67%	100.00%	--

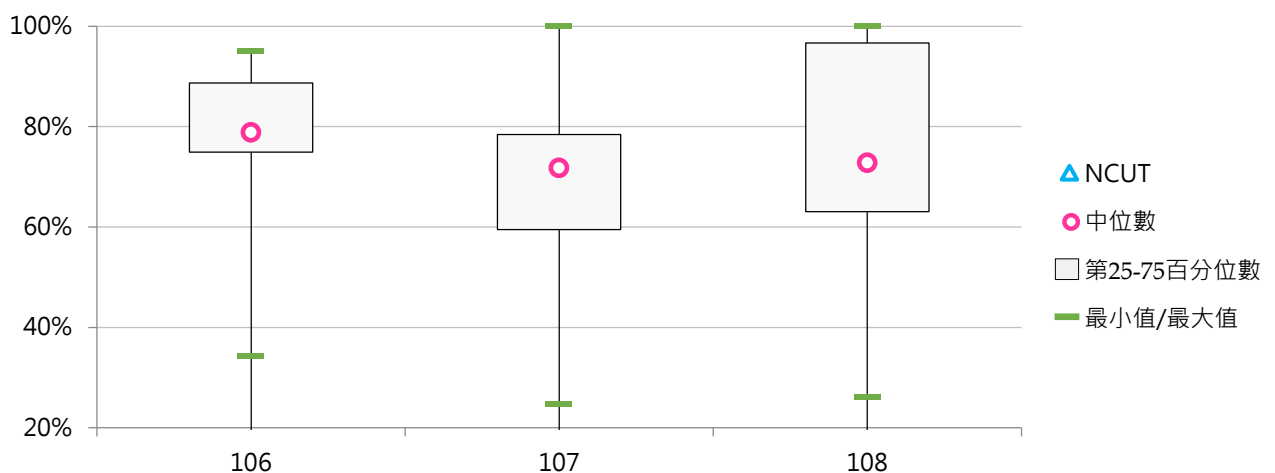

(三) 二專(在職)新生註冊率

< 二專(在職)實際註冊人數 / [二專(在職)核定新生招生名額 - 二專(在職)新生保留入學資格人數] >

1. 108學年度各類型學校【二專(在職)新生註冊率】最高前三校

公立大學		私立大學		公立技專		私立技專	
--	--	UKN	98.95%	--	--	SZMC	97.69%
--	--	--	--	--	--	HWH	97.50%
--	--	--	--	--	--	MKC	95.68%

2. 106~108學年度二專(在職)新生註冊率 - 不同類型學校

學年度	全國學校	公立學校	私立學校	大學校院	技專校院	NCUT
106	73.56%	--	73.56%	97.69%	71.55%	--
107	83.68%	--	83.68%	100.00%	82.32%	--
108	84.50%	--	84.50%	98.95%	83.06%	--

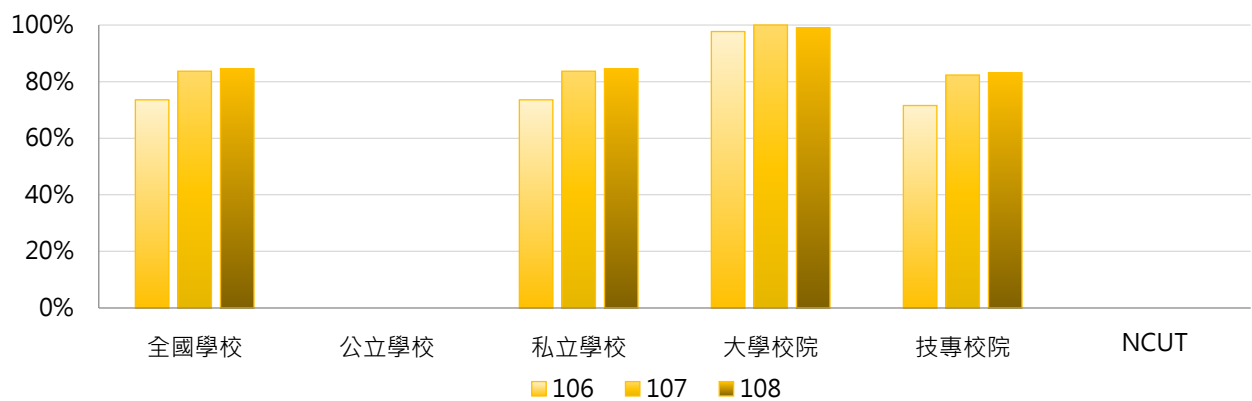

學年度	全國學校	公立大學	私立大學	公立技專	私立技專	NCUT
106	73.56%	--	97.69%	--	71.55%	--
107	83.68%	--	100.00%	--	82.32%	--
108	84.50%	--	98.95%	--	83.06%	--

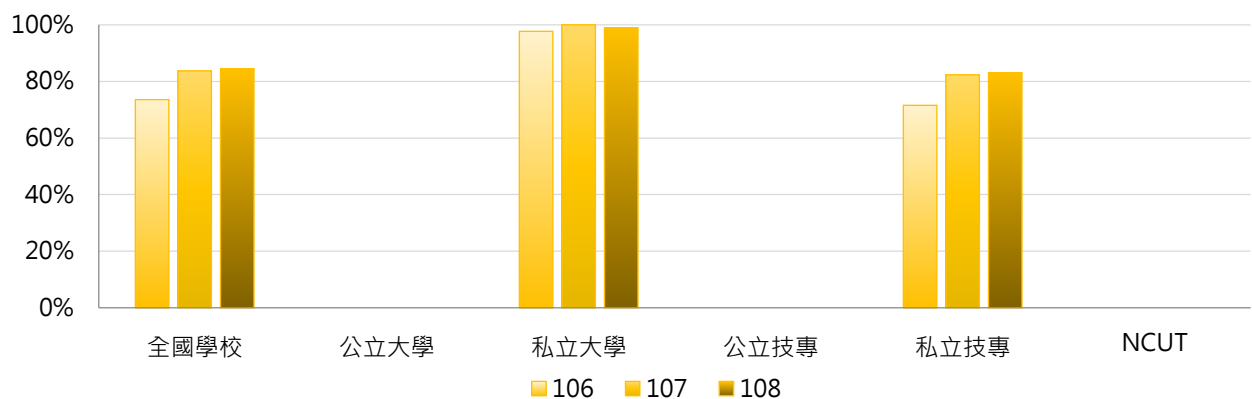

3. 106~108學年度二專(在職)新生註冊率 - 不同區域學校

學年度	全國學校	北部區域	中部區域	南部區域	其他區域	NCUT
106	73.56%	76.19%	72.32%	74.72%	54.17%	--
107	83.68%	88.27%	91.23%	78.02%	53.44%	--
108	84.50%	90.90%	77.20%	78.27%	85.85%	--

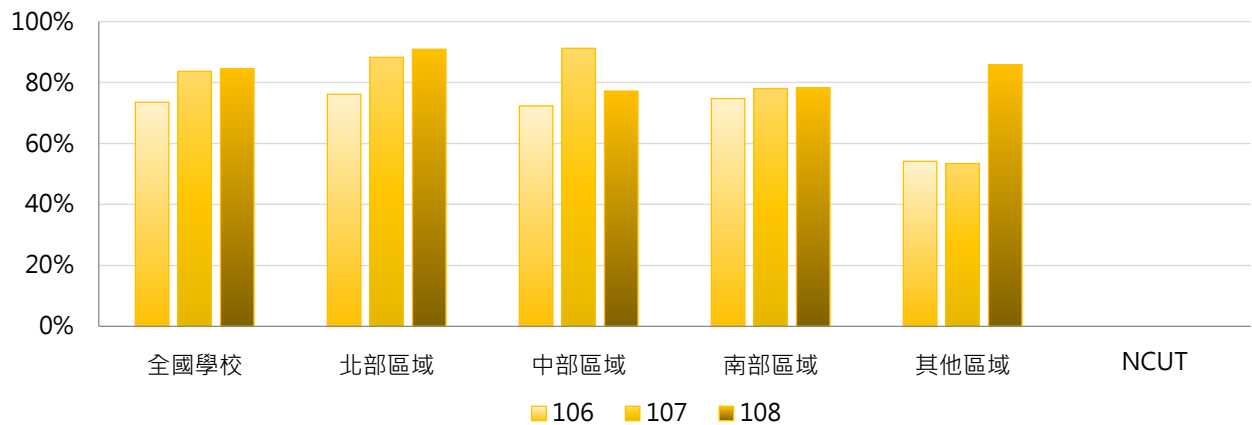

4. 106~108學年度二專(在職)新生註冊率 - 排序百分位數

學年度	最小值	第25百分位數	中位數	第75百分位數	最大值	NCUT
106	35.51%	66.47%	68.37%	96.53%	99.17%	--
107	53.44%	77.78%	88.89%	97.08%	100.00%	--
108	60.00%	72.77%	88.18%	96.59%	98.95%	--

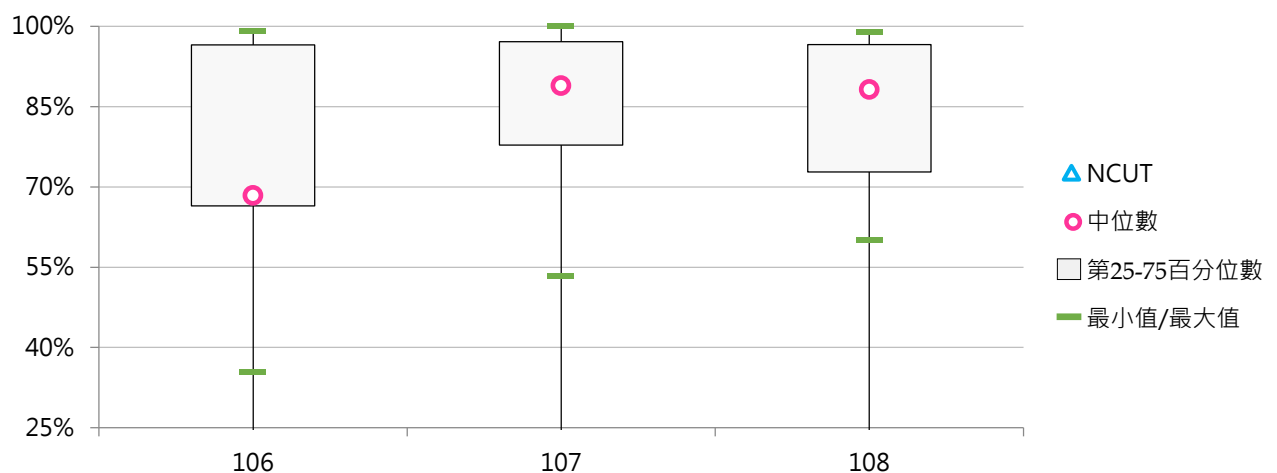

(四) 二專(進修)新生註冊率

< 二專(進修)實際註冊人數 / [二專(進修)核定新生招生名額 - 二專(進修)新生保留入學資格人數] >

1. 108學年度各類型學校【二專(進修)新生註冊率】最高前三校

公立大學		私立大學		公立技專		私立技專	
--	--	--	--	NTC	90.80%	THT	100.00%
--	--	--	--	--	--	SJU	96.67%
--	--	--	--	--	--	TZUHUI	89.58%

2. 106~108學年度二專(進修)新生註冊率 - 不同類型學校

學年度	全國學校	公立學校	私立學校	大專校院	技專校院	NCUT
106	57.92%	59.52%	57.65%	100.00%	54.68%	--
107	62.89%	90.14%	57.45%	--	62.89%	--
108	62.99%	90.80%	60.67%	--	62.99%	--

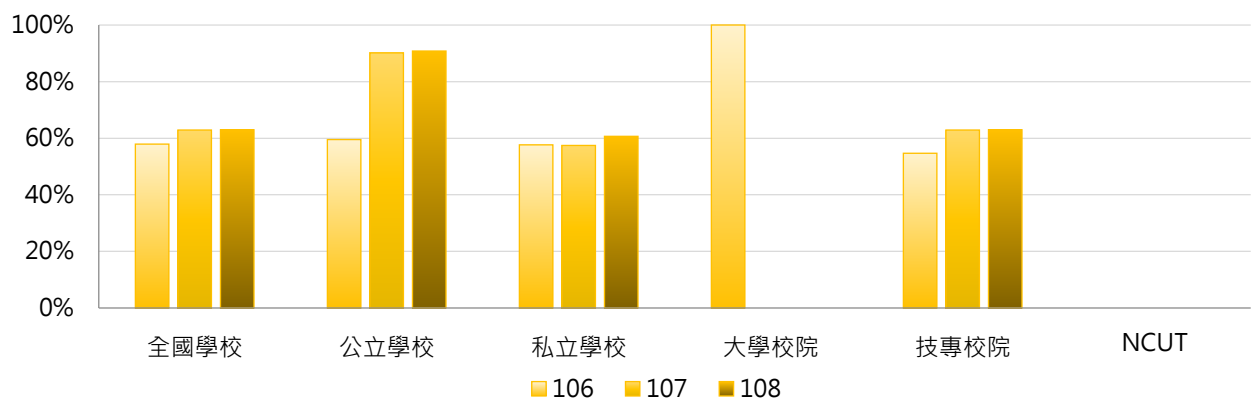

學年度	全國學校	公立大學	私立大學	公立技專	私立技專	NCUT
106	57.92%	--	100.00%	59.52%	53.80%	--
107	62.89%	--	--	90.14%	57.45%	--
108	62.99%	--	--	90.80%	60.67%	--

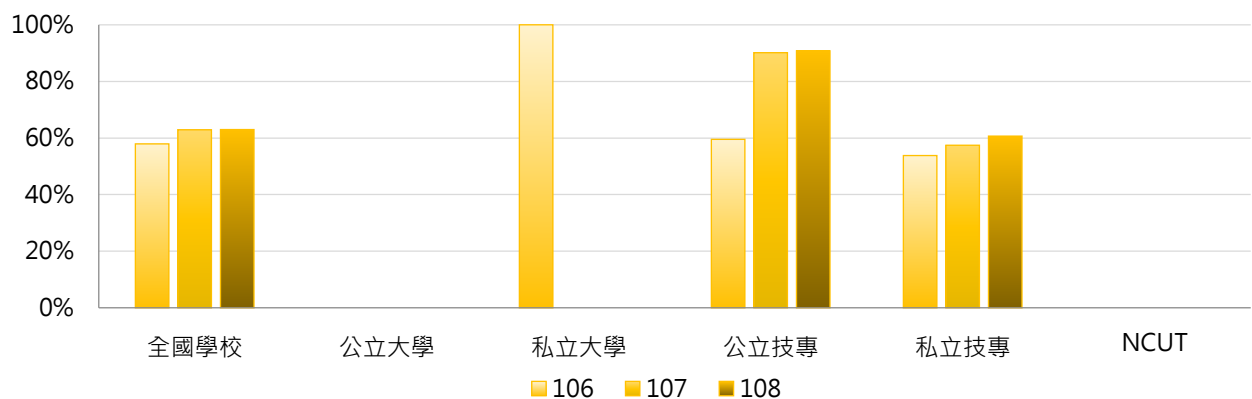

3. 106~108學年度二專(進修)新生註冊率 - 不同區域學校

學年度	全國學校	北部區域	中部區域	南部區域	其他區域	NCUT
106	57.92%	63.71%	97.78%	50.45%	39.29%	--
107	62.89%	37.24%	98.89%	84.04%	90.14%	--
108	62.99%	46.12%	87.78%	85.63%	95.40%	--

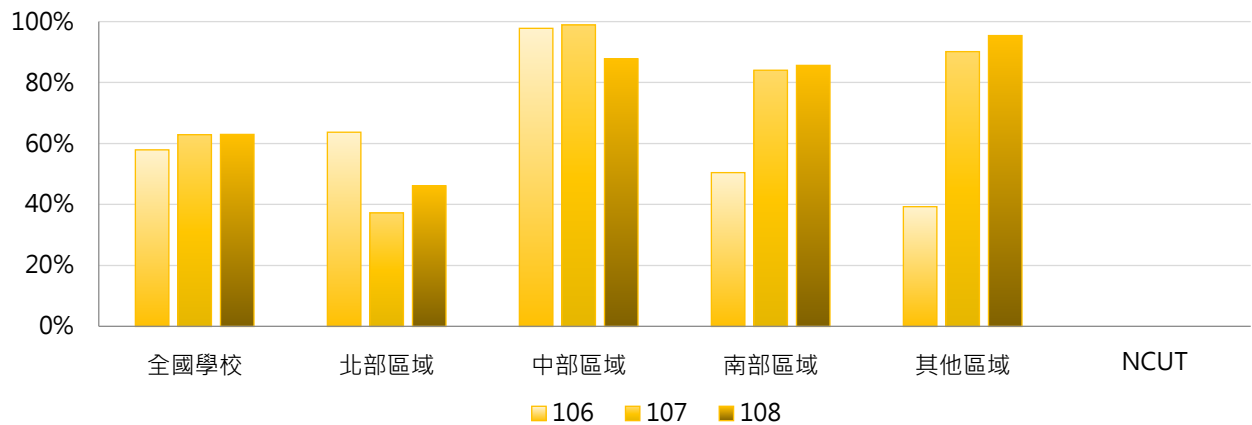

4. 106~108學年度二專(進修)新生註冊率 - 排序百分位數

學年度	最小值	第25百分位數	中位數	第75百分位數	最大值	NCUT
106	0.00%	42.86%	57.53%	77.50%	100.00%	--
107	0.00%	42.56%	72.36%	89.01%	100.00%	--
108	0.00%	43.33%	73.33%	89.58%	100.00%	--

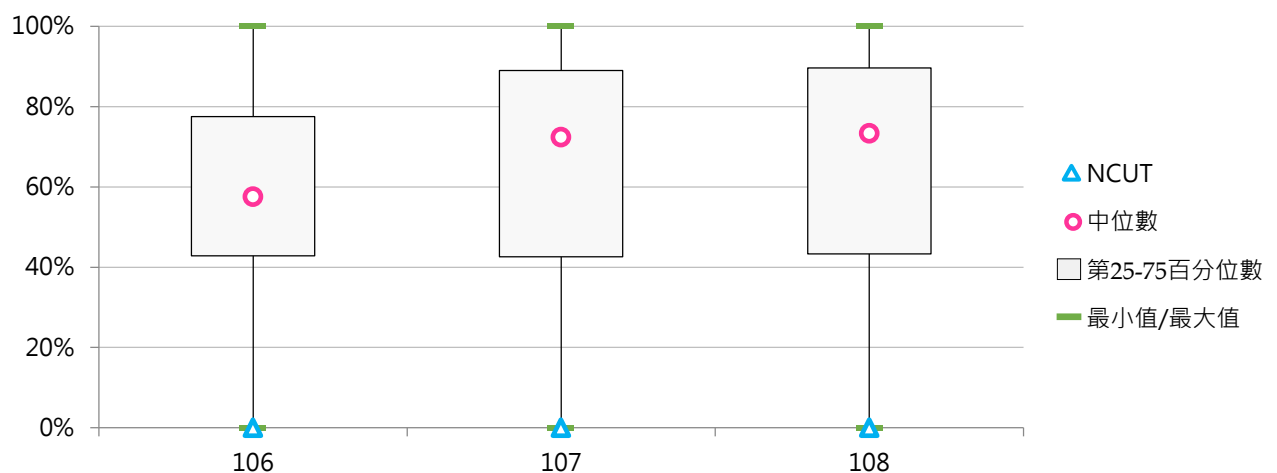



六、進院進專新生註冊率

(一) 附設進院新生註冊率

< 附設進院實際註冊人數 / [附設進院核定新生招生名額 - 附設進院新生保留入學資格人數] >

1. 108學年度各類型學校【附設進院新生註冊率】最高前三校

公立大學		私立大學		公立技專		私立技專	
--	--	--	--	NCUT	100.00%	TCUST	100.00%
--	--	--	--	NKUST	100.00%	NKUT	100.00%
--	--	--	--	NUTC	96.60%	FIT	100.00%
						CTU	100.00%
						HUST	100.00%

2. 106~108學年度附設進院新生註冊率 - 不同類型學校

學年度	全國學校	公立學校	私立學校	大專校院	技專校院	NCUT
106	84.24%	90.15%	83.17%	--	84.24%	80.82%
107	84.89%	88.69%	84.17%	--	84.89%	93.55%
108	83.34%	96.88%	80.63%	--	83.34%	100.00%

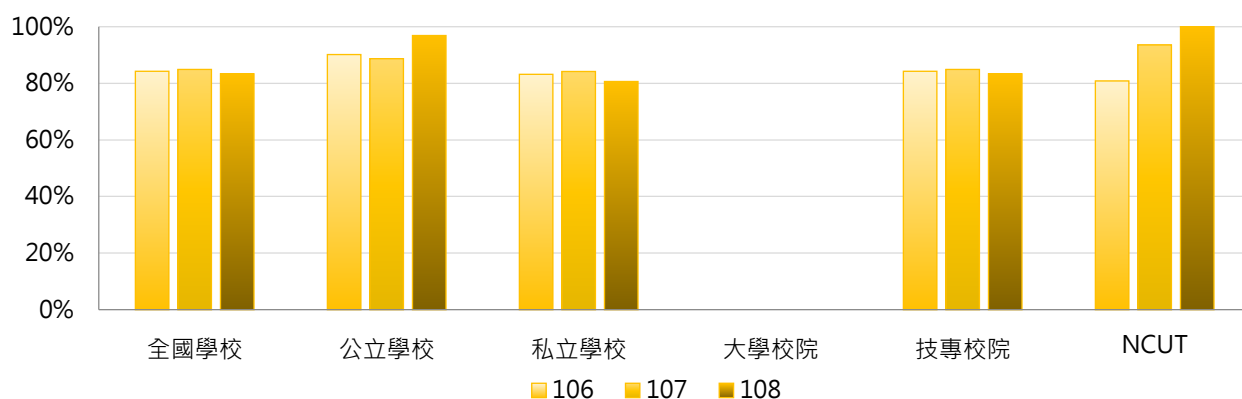

學年度	全國學校	公立大學	私立大學	公立技專	私立技專	NCUT
106	84.24%	--	--	90.15%	83.17%	80.82%
107	84.89%	--	--	88.69%	84.17%	93.55%
108	83.34%	--	--	96.88%	80.63%	100.00%

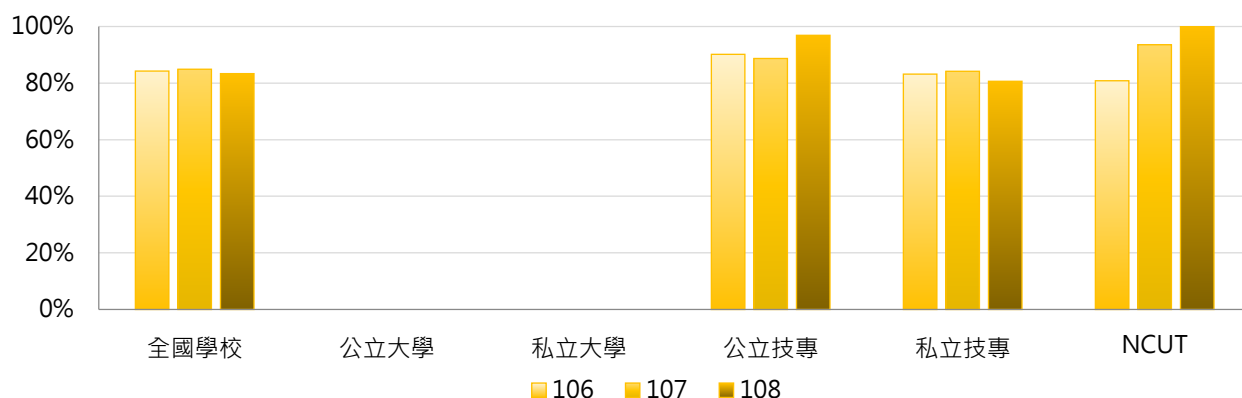

3. 106~108學年度附設進院新生註冊率 - 不同區域學校

學年度	全國學校	北部區域	中部區域	南部區域	其他區域	NCUT
106	84.24%	84.88%	87.33%	77.90%	100.00%	80.82%
107	84.89%	84.50%	84.76%	83.25%	100.00%	93.55%
108	83.34%	78.12%	87.57%	84.33%	100.00%	100.00%

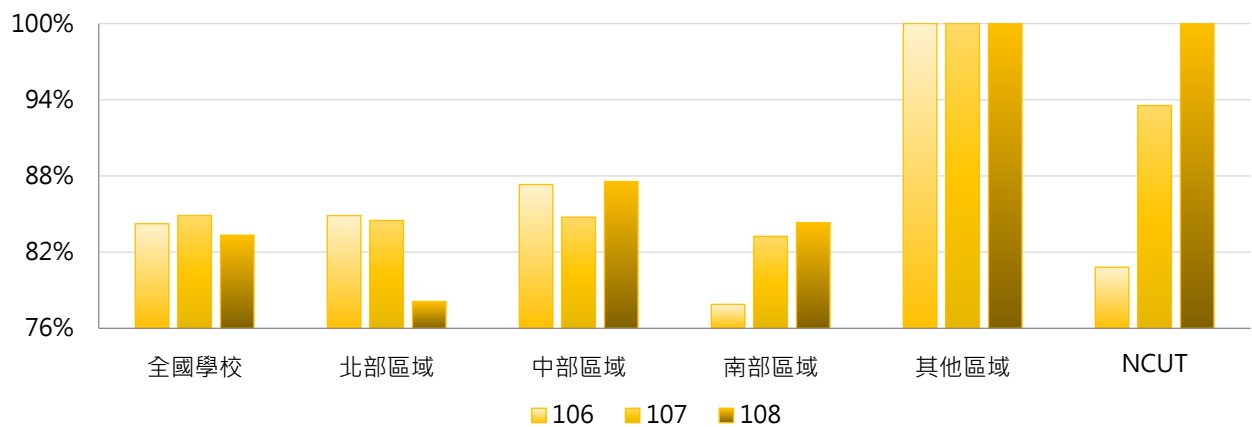

4. 106~108學年度附設進院新生註冊率 - 排序百分位數

學年度	最小值	第25百分位數	中位數	第75百分位數	最大值	NCUT
106	37.64%	77.44%	85.77%	94.80%	100.00%	80.82%
107	45.09%	76.88%	89.08%	98.13%	100.00%	93.55%
108	25.45%	77.72%	92.29%	100.00%	100.00%	100.00%

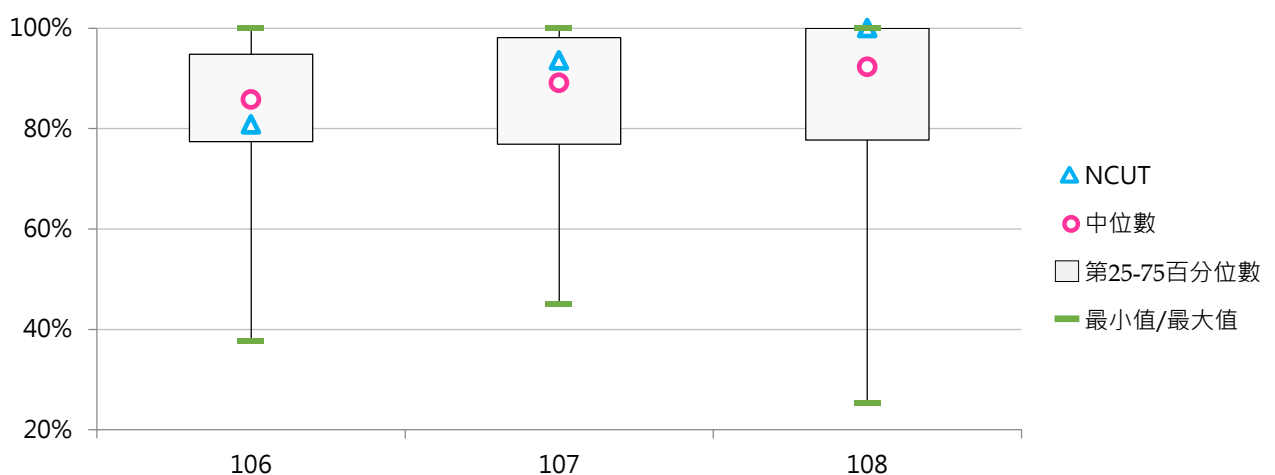

(二) 附設進專新生註冊率

< 附設進專實際註冊人數 / [附設進專核定新生招生名額 - 附設進專新生保留入學資格人數] >

1. 108學年度各類型學校【附設進專新生註冊率】最高前三校

公立大學		私立大學		公立技專		私立技專	
--	--	--	--	NTUB	101.45%	NKUT	96.20%
--	--	--	--	NCUT	100.00%	MUST	92.00%
--	--	--	--	NUTC	90.62%	HUST	90.00%

2. 106~108學年度附設進專新生註冊率 - 不同類型學校

學年度	全國學校	公立學校	私立學校	大學校院	技專校院	NCUT
106	64.49%	90.91%	61.93%	--	64.49%	80.75%
107	66.88%	95.41%	64.03%	--	66.88%	98.70%
108	66.11%	97.36%	62.51%	--	66.11%	100.00%

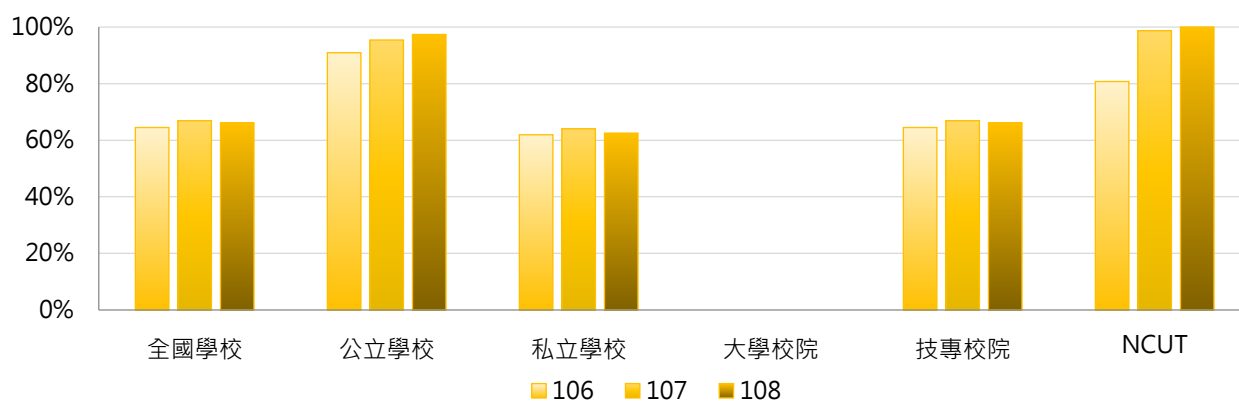

學年度	全國學校	公立大學	私立大學	公立技專	私立技專	NCUT
106	64.49%	--	--	90.91%	61.93%	80.75%
107	66.88%	--	--	95.41%	64.03%	98.70%
108	66.11%	--	--	97.36%	62.51%	100.00%

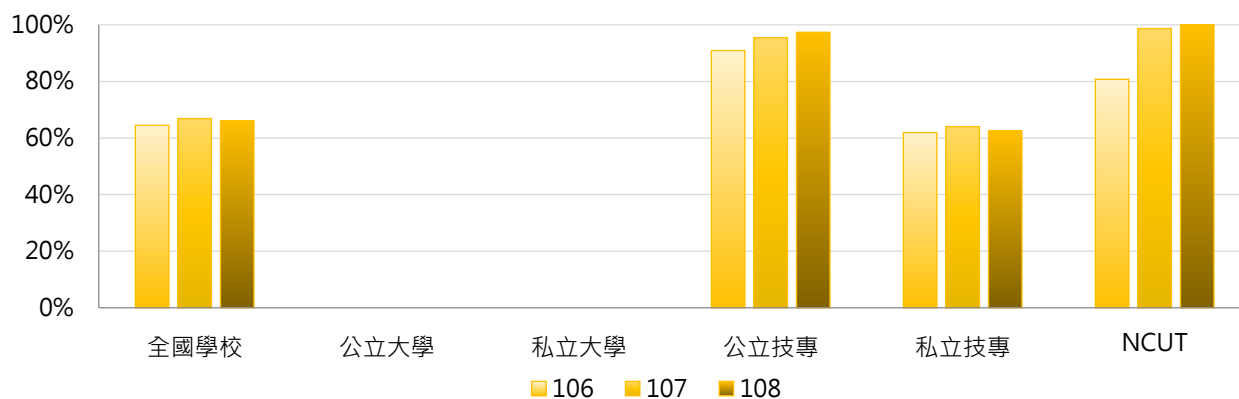



3. 106 ~ 108學年度附設進專新生註冊率 - 不同區域學校

學年度	全國學校	北部區域	中部區域	南部區域	其他區域	NCUT
106	64.49%	65.80%	60.58%	65.07%	--	80.75%
107	66.88%	67.82%	71.74%	61.98%	--	98.70%
108	66.11%	59.61%	76.69%	66.50%	--	100.00%

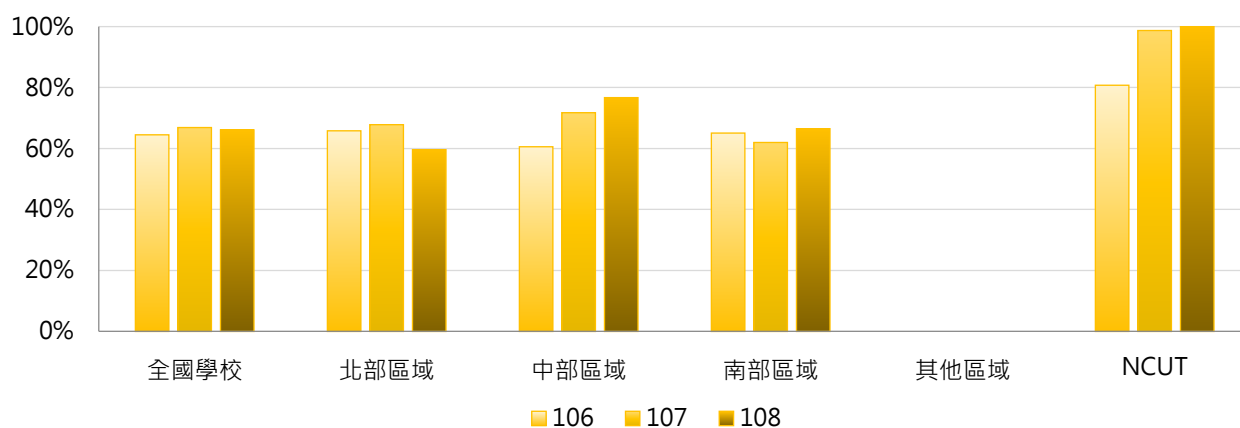

4. 106 ~ 108學年度附設進專新生註冊率 - 排序百分位數

學年度	最小值	第25百分位數	中位數	第75百分位數	最大值	NCUT
106	16.54%	47.50%	69.65%	82.44%	98.97%	80.75%
107	0.00%	47.88%	66.67%	93.75%	100.00%	98.70%
108	32.03%	52.55%	65.09%	85.24%	101.45%	100.00%

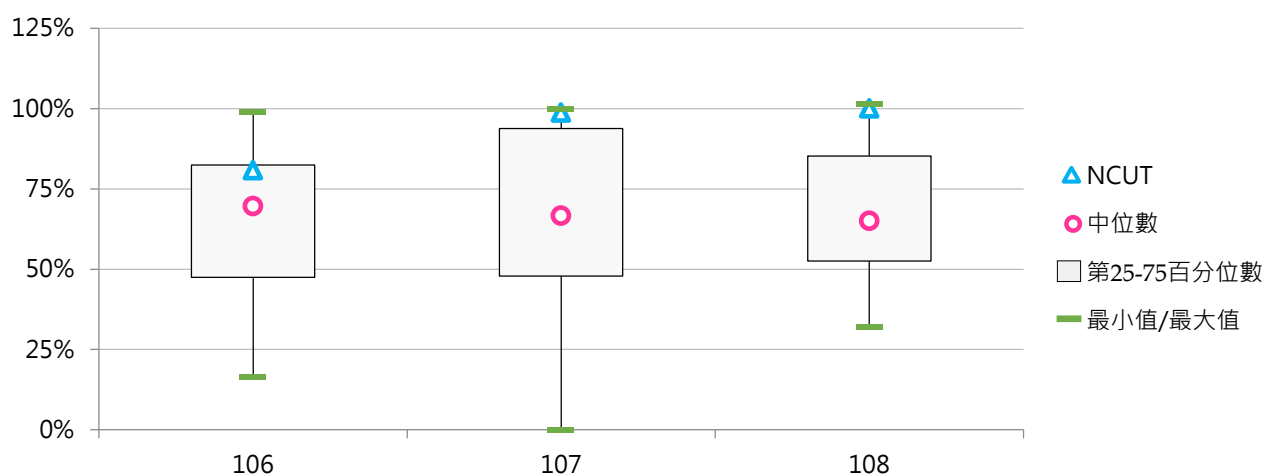

陸 多元學習

統計說明

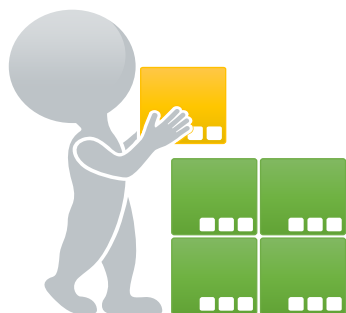

【統計對象】

全國152所大專校院，包含教育大學，但不包括宗教學校、空中大學及軍警校院。其中國立高雄海洋科技大學、國立高雄第一科技大學、國立高雄應用科技大學於107年2月1日合併成為國立高雄科技大學，其數據係以三校整併統計整理。

【區域劃分】

北部區域：基隆市、臺北市、新北市、桃園市、新竹市、新竹縣、宜蘭縣
中部區域：苗栗縣、臺中市、彰化縣、南投縣、雲林縣
南部區域：嘉義市、嘉義縣、臺南市、高雄市、屏東縣、澎湖縣
其他區域：花蓮縣、臺東縣、金門縣、連江縣

【校際選課學生人次】

以當學年度上、下學期「校際選課學生人次」之加總數呈現，係指在學學生參與校際選課(跨校選修)之實際修課學生人次，並以課程為計算人次，惟選修之課程需為具學分之正式課程。

【修讀輔系人次】

以當學年度下學期「修讀輔系人次」呈現，係指學生經行政單位或系所登記確認為具修讀輔系之身分者，包括在學學生以前申請通過者(未達修業期滿)及新申請通過者之人次，但不包括中途放棄及已取得資格者。

【修讀雙主修人次】

以當學年度下學期「修讀雙主修人次」呈現，係指學生經行政單位或系所登記確認為具修讀雙主修之身分者，包括在學學生以前申請通過者(未達修業期滿)及新申請通過者之人次，但不包括中途放棄及已取得資格者。

【學制班別】

包括二專(日間)、二專(進修)、五專、學士班(日間)、學士班(進修)、碩士班(日間)、碩士在職專班、博士班；其中學士班(日間)及學士班(進修)包含大學四年制(或四技)、大學二年制(或二技)及學士後第二專長學位學程。

【資料來源】

109年7月31日整理自教育部大專校院校務資訊公開平臺：資料由【教育部高教司大學校院校務資料庫】之「學9.校際選課、輔系、雙主修及學分學程學生統計表」、【教育部技職司技專校院校務資料庫】之「表4-6.在學學生修輔系、雙主修、修學程及修校際選課人次資料表」提供，每年3月及10月統計前一學期資料。

一、校際選課

(一) 全校校際選課學生人次

< 全部學制班別在學學生參與校際選課(跨校選修)之實際修課學生人次 >

1. 107學年度各類型學校【全校校際選課學生人次】最高前三校

公立大學		私立大學		公立技專		私立技專	
NTNU	2,480	FCU	2,722	NTUST	1,486	CGUST	377
NTU	1,610	SCU	1,804	NKUST	271	STU	57
NCU	787	MCU	1,039	NTUT	177	WZU	53

2. 105 ~ 107學年度全校校際選課學生人次 - 不同類型學校

學年度	全國學校	公立學校	私立學校	大學校院	技專校院	NCUT
105	189	451	68	371	34	0
106	138	256	83	259	35	0
107	149	267	95	280	38	0

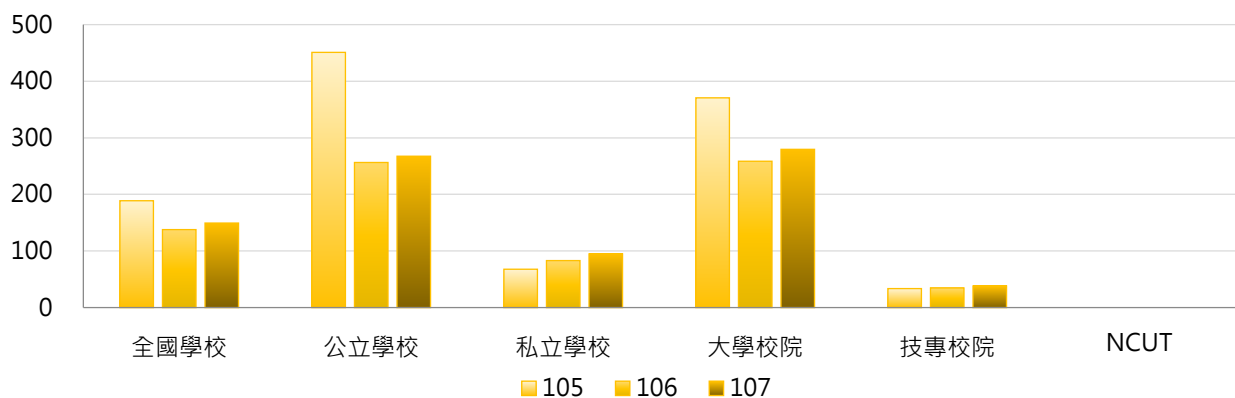

學年度	全國學校	公立大學	私立大學	公立技專	私立技專	NCUT
105	189	597	168	128	12	0
106	138	305	217	150	9	0
107	149	319	244	154	12	0

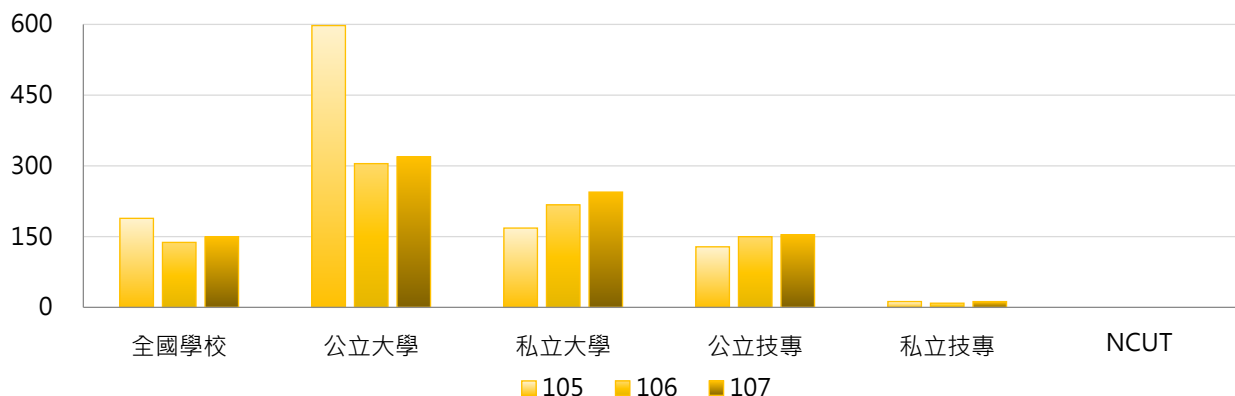



3. 105 ~ 107學年度全校校際選課學生人次 - 不同區域學校

學年度	全國學校	北部區域	中部區域	南部區域	其他區域	NCUT
105	189	321	87	70	36	0
106	138	208	103	62	51	0
107	149	210	141	70	72	0

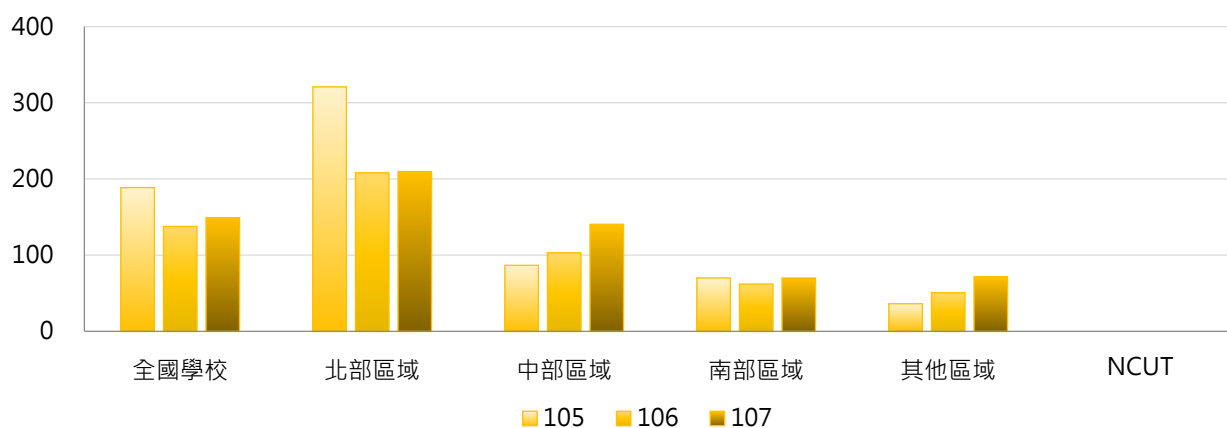

4. 105 ~ 107學年度全校校際選課學生人次 - 排序百分位數

學年度	最小值	第25百分位數	中位數	第75百分位數	最大值	NCUT
105	0	3	19	95	11,759	0
106	0	1	20	109	2,529	0
107	0	0	18	116	2,722	0

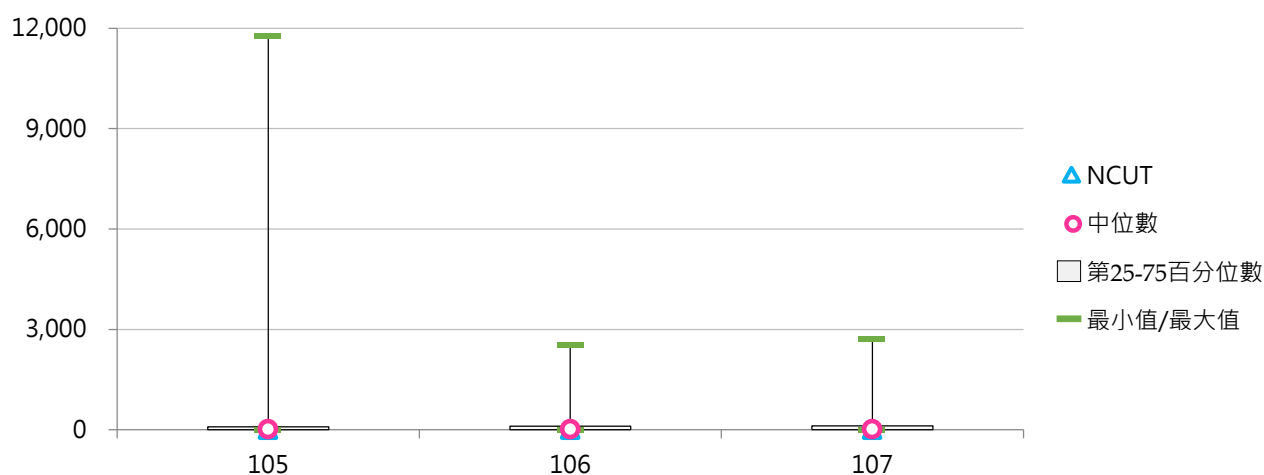

(二) 全校校際選課學生占比

< 全部學制班別校際選課學生人次 / 全部學制班別在學學生數 >

1. 107學年度各類型學校【全校校際選課學生占比】最高前三校

公立大學		私立大學		公立技專		私立技專	
NTNU	15.92%	FCU	13.08%	NTUST	13.34%	CGUST	5.68%
TNNUA	12.98%	TCU	11.69%	NTUT	1.35%	MCUT	0.79%
CCU	6.91%	SCU	11.52%	NPUST	0.99%	MHCHCM	0.59%

2. 105~107學年度全校校際選課學生占比 - 不同類型學校

學年度	全國學校	公立學校	私立學校	大學校院	技專校院	NCUT
105	1.36%	2.90%	0.65%	2.54%	0.36%	0.00%
106	1.25%	2.43%	0.71%	2.29%	0.37%	0.00%
107	1.39%	2.54%	0.85%	2.55%	0.40%	0.00%

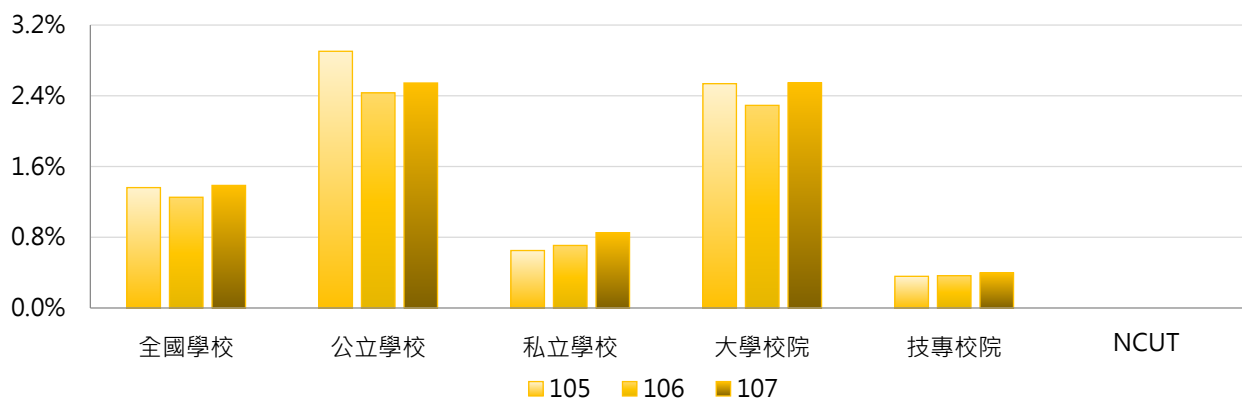

學年度	全國學校	公立大學	私立大學	公立技專	私立技專	NCUT
105	1.36%	3.63%	1.56%	1.31%	0.15%	0.00%
106	1.25%	2.90%	1.75%	1.41%	0.13%	0.00%
107	1.39%	3.08%	2.07%	1.37%	0.18%	0.00%

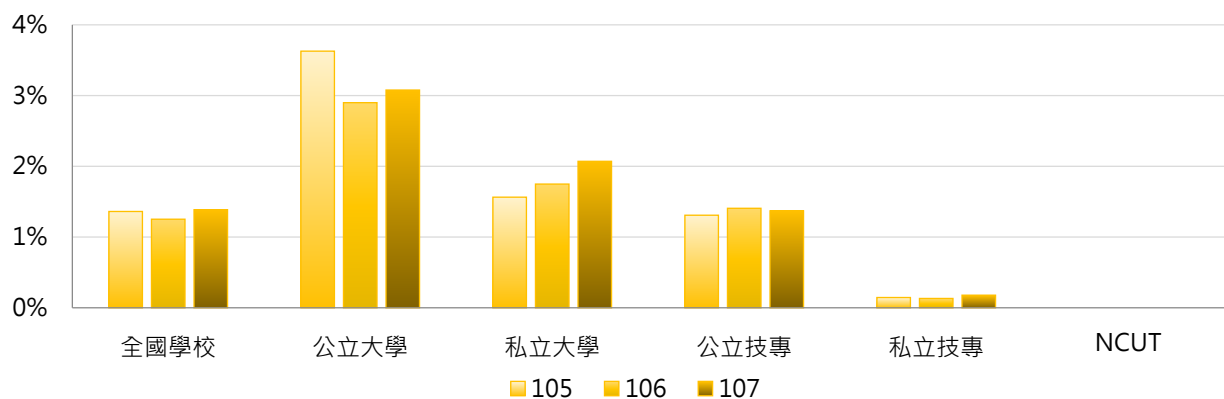

3. 105 ~ 107學年度全校校際選課學生占比 - 不同區域學校

學年度	全國學校	北部區域	中部區域	南部區域	其他區域	NCUT
105	1.36%	2.05%	0.72%	0.80%	0.69%	0.00%
106	1.25%	1.76%	0.82%	0.75%	1.08%	0.00%
107	1.39%	1.73%	1.05%	0.97%	1.85%	0.00%

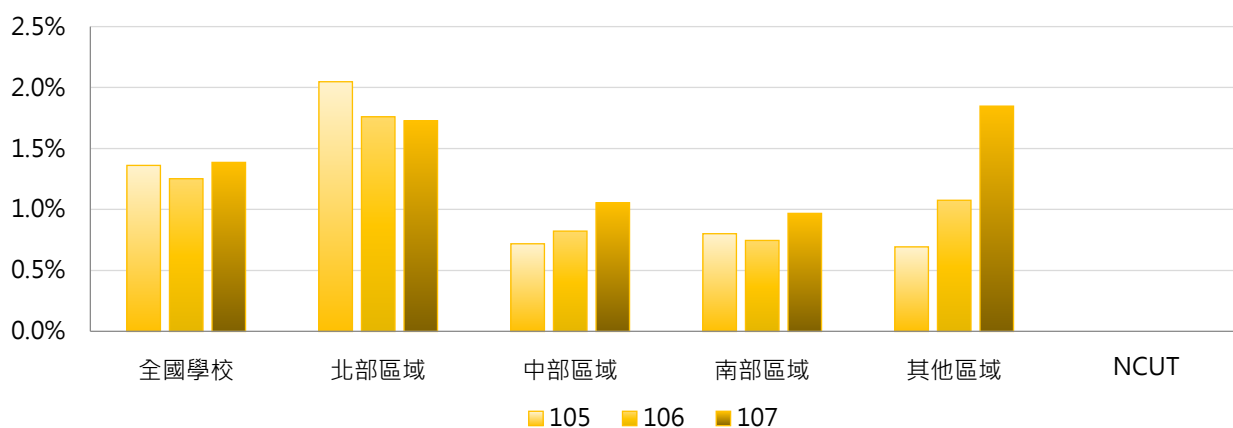

4. 105 ~ 107學年度全校校際選課學生占比 - 排序百分位數

學年度	最小值	第25百分位數	中位數	第75百分位數	最大值	NCUT
105	0.00%	0.03%	0.33%	1.31%	37.00%	0.00%
106	0.00%	0.02%	0.36%	1.30%	16.39%	0.00%
107	0.00%	0.00%	0.33%	1.16%	15.92%	0.00%

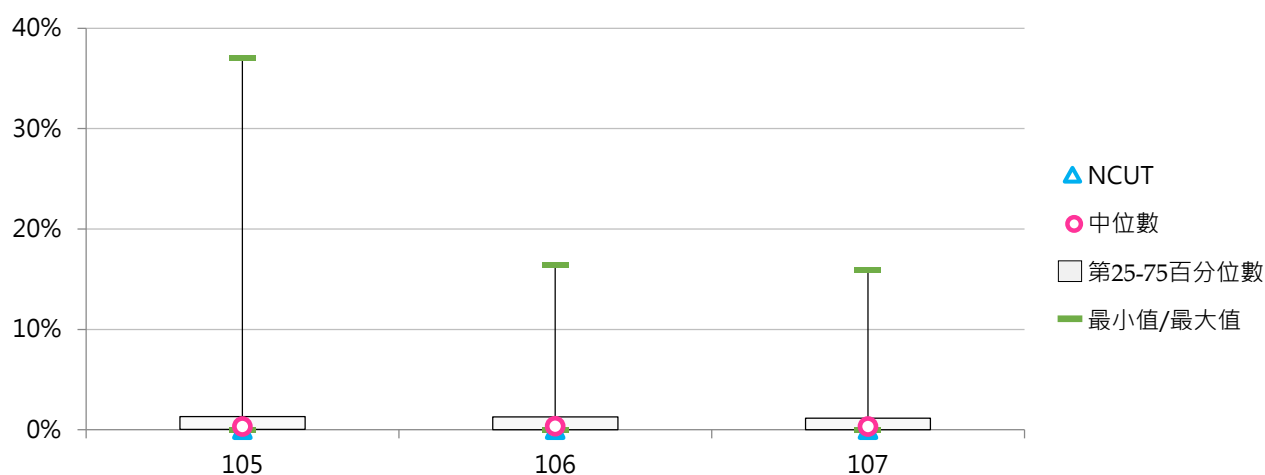

(三) 學士班(日間)校際選課學生人次

< 學士班(日間)在學學生參與校際選課(跨校選修)之實際修課學生人次 >

1. 107學年度各類型學校【學士班(日間)校際選課學生人次】最高前三校

公立大學		私立大學		公立技專		私立技專	
NTNU	2,059	FCU	2,667	NTUST	1,145	CGUST	376
NTU	1,057	SCU	1,618	NKUST	214	STU	55
NCU	601	MCU	996	NTUT	122	WZU	37

2. 105~107學年度學士班(日間)校際選課學生人次 - 不同類型學校

學年度	全國學校	公立學校	私立學校	大學校院	技專校院	NCUT
105	171	387	65	311	30	0
106	113	175	82	195	31	0
107	125	189	94	216	35	0

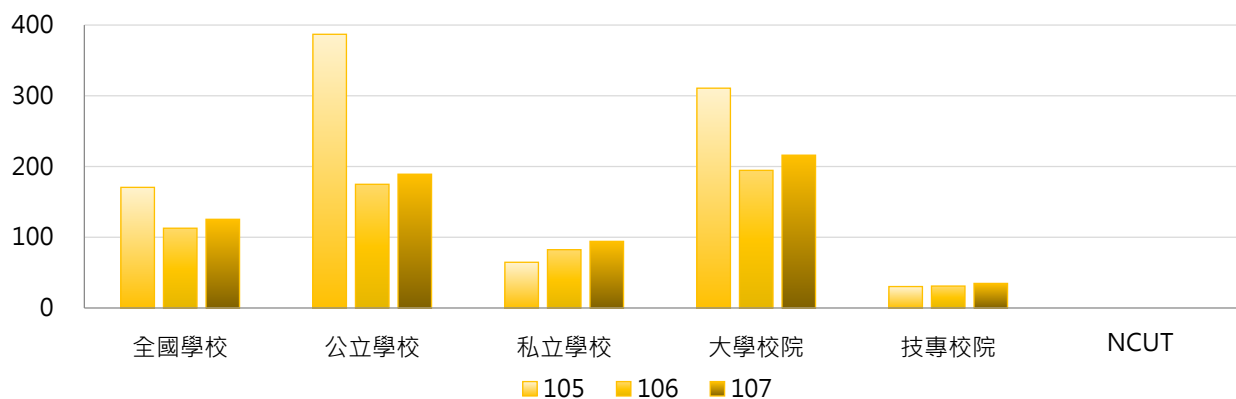

學年度	全國學校	公立大學	私立大學	公立技專	私立技專	NCUT
105	171	494	148	116	11	0
106	113	193	196	130	9	0
107	125	211	221	135	12	0

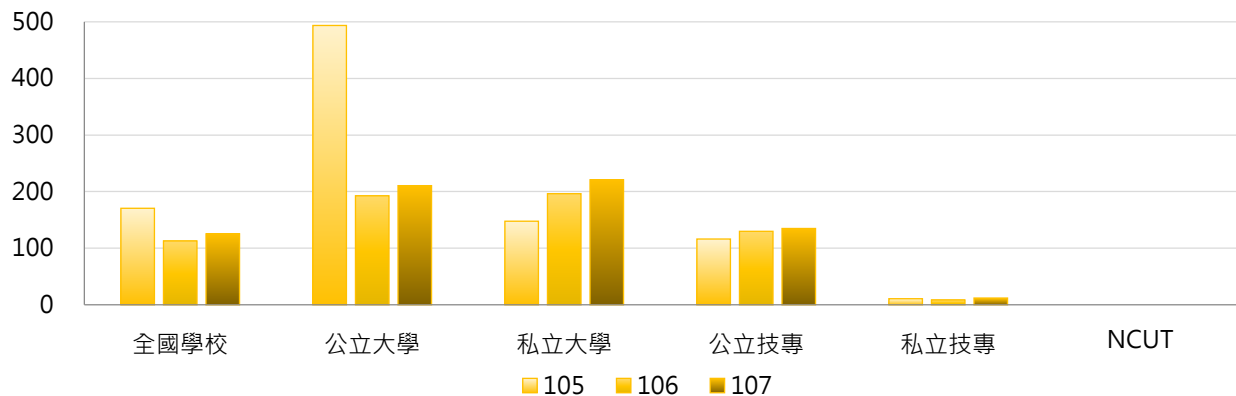

3. 105 ~ 107學年度學士班(日間)校際選課學生人次 - 不同區域學校

學年度	全國學校	北部區域	中部區域	南部區域	其他區域	NCUT
105	171	288	73	60	32	0
106	113	163	92	51	48	0
107	125	167	126	58	75	0

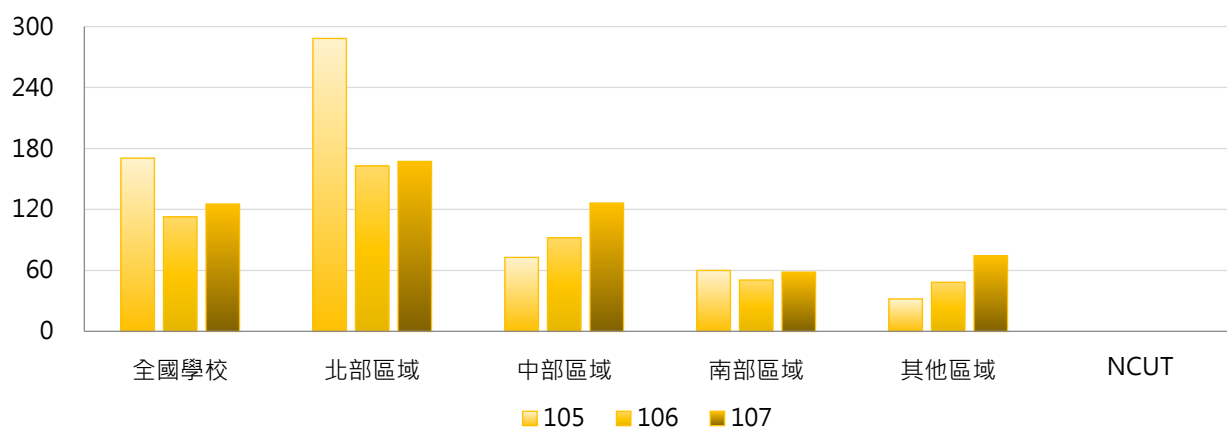

4. 105 ~ 107學年度學士班(日間)校際選課學生人次 - 排序百分位數

學年度	最小值	第25百分位數	中位數	第75百分位數	最大值	NCUT
105	0	2	19	81	11,285	0
106	0	1	19	86	1,977	0
107	0	0	22	88	2,667	0

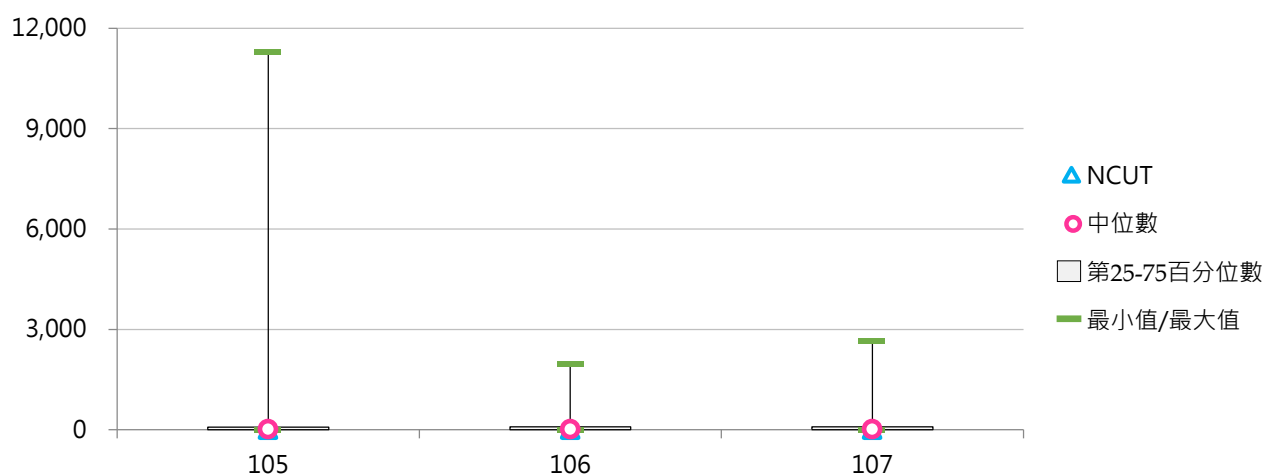

(四) 學士班(日間)校際選課學生占比

< 學士班(日間)校際選課學生人次 / 學士班(日間)在學學生數 >

1. 107學年度各類型學校【學士班(日間)校際選課學生占比】最高前三校

公立大學		私立大學		公立技專		私立技專	
NTNU	25.49%	FCU	15.84%	NTUST	19.65%	CGUST	7.70%
TNNUA	13.95%	SCU	13.44%	NTUT	2.02%	MCUT	0.92%
NCU	9.92%	TCU	13.14%	NTUB	1.53%	TCUST	0.71%

2. 105~107學年度學士班(日間)校際選課學生占比 - 不同類型學校

學年度	全國學校	公立學校	私立學校	大學校院	技專校院	NCUT
105	1.88%	4.12%	0.78%	3.22%	0.54%	0.00%
106	1.59%	3.05%	0.88%	2.62%	0.56%	0.00%
107	1.77%	3.21%	1.07%	2.94%	0.61%	0.00%

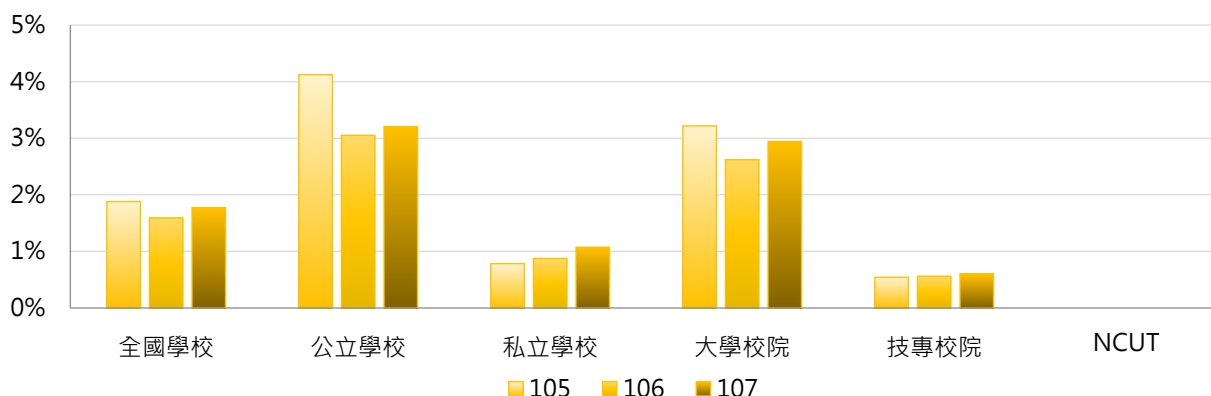

學年度	全國學校	公立大學	私立大學	公立技專	私立技專	NCUT
105	1.88%	4.93%	1.70%	2.08%	0.19%	0.00%
106	1.59%	3.41%	1.92%	2.15%	0.20%	0.00%
107	1.77%	3.61%	2.34%	2.17%	0.25%	0.00%

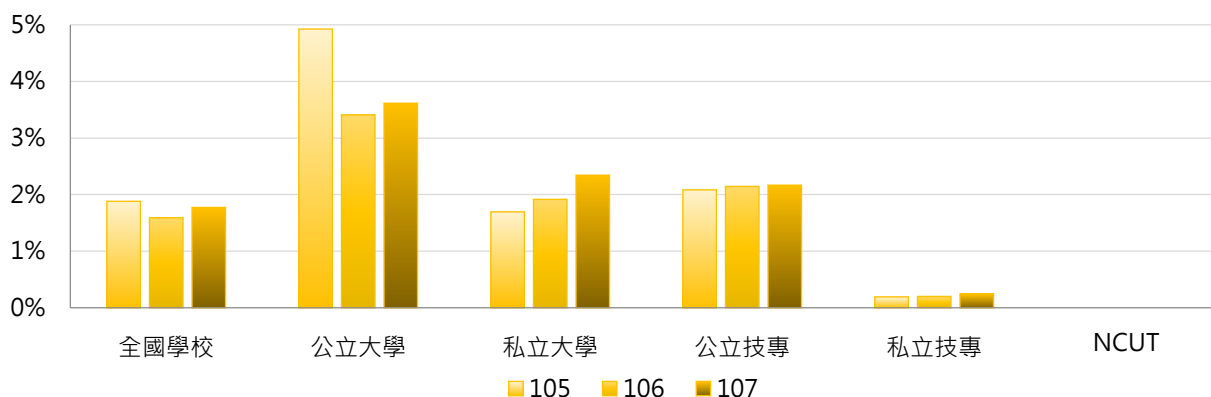

3. 105 ~ 107學年度學士班(日間)校際選課學生占比 - 不同區域學校

學年度	全國學校	北部區域	中部區域	南部區域	其他區域	NCUT
105	1.88%	2.90%	0.74%	1.11%	0.88%	0.00%
106	1.59%	2.21%	0.91%	1.03%	1.49%	0.00%
107	1.77%	2.28%	1.11%	1.25%	2.40%	0.00%

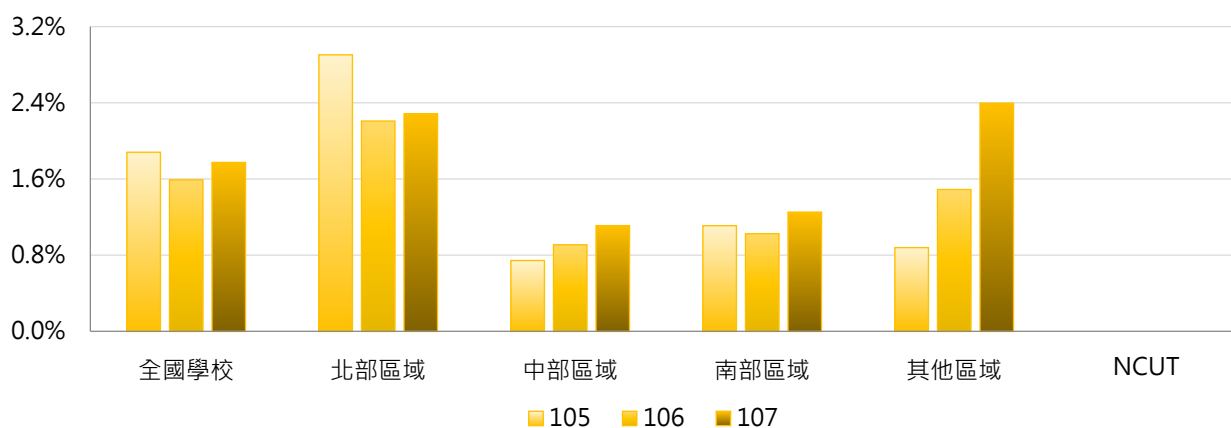

4. 105 ~ 107學年度學士班(日間)校際選課學生占比 - 排序百分位數

學年度	最小值	第25百分位數	中位數	第75百分位數	最大值	NCUT
105	0.00%	0.03%	0.33%	1.60%	68.40%	0.00%
106	0.00%	0.03%	0.42%	1.57%	24.45%	0.00%
107	0.00%	0.00%	0.40%	1.40%	25.49%	0.00%

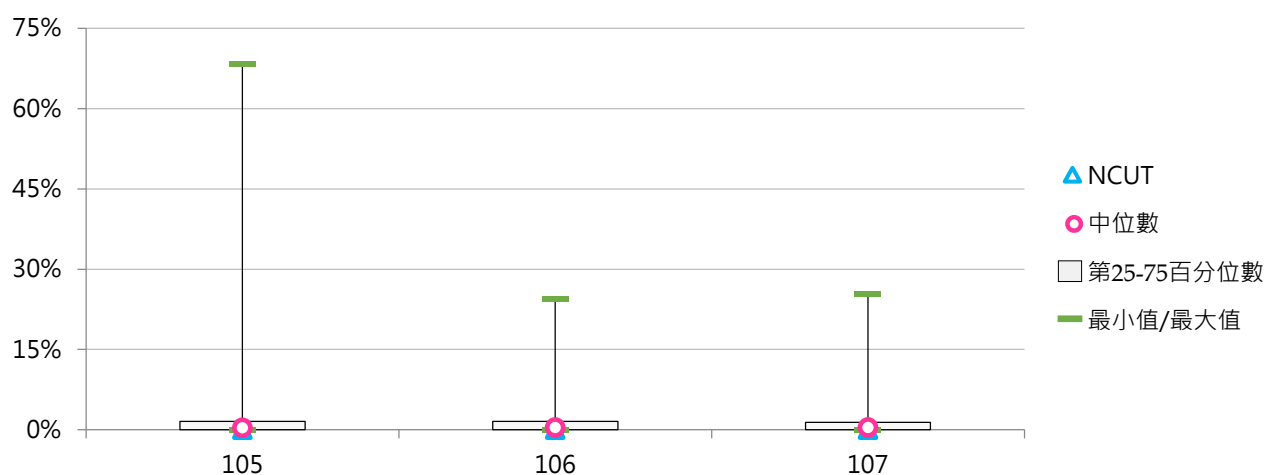

(五) 學士班(進修)校際選課學生人次

< 學士班(進修)在學學生參與校際選課(跨校選修)之實際修課學生人次 >

1. 107學年度各類型學校【學士班(進修)校際選課學生人次】最高前三校

公立大學		私立大學		公立技專		私立技專	
NTPU	66	SCU	101	NPUST	19	TUT	19
NTUA	14	FJU	17	NKUST	19	WZU	9
NCYU	11	USC	12	NTUB	14	TTC	5

2. 105~107學年度學士班(進修)校際選課學生人次 - 不同類型學校

學年度	全國學校	公立學校	私立學校	大學校院	技專校院	NCUT
105	5.83	12.27	3.82	10.52	2.90	0
106	4.39	9.25	2.73	8.40	1.91	0
107	3.90	6.07	3.16	7.79	1.66	0

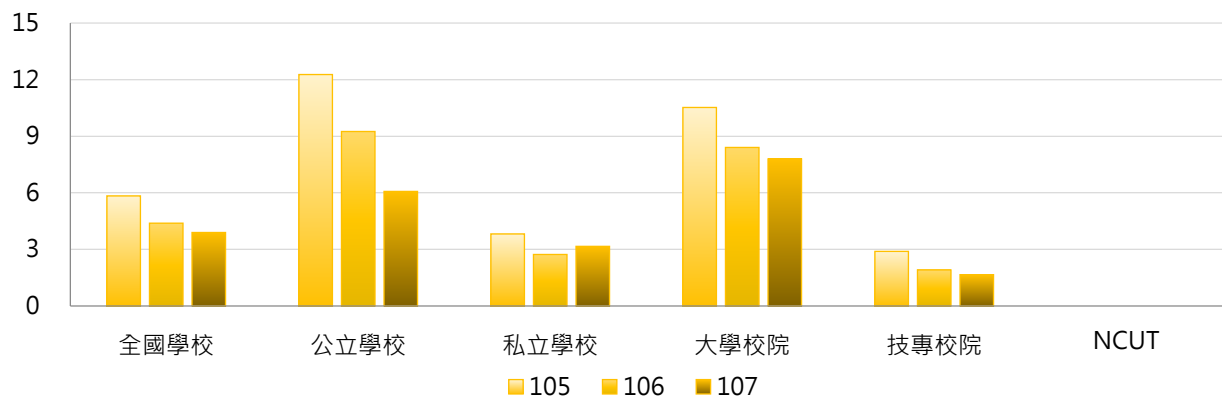

學年度	全國學校	公立大學	私立大學	公立技專	私立技專	NCUT
105	5.83	15.36	8.11	8.67	1.64	0
106	4.39	11.67	6.59	6.46	0.84	0
107	3.90	7.50	7.96	4.54	0.98	0

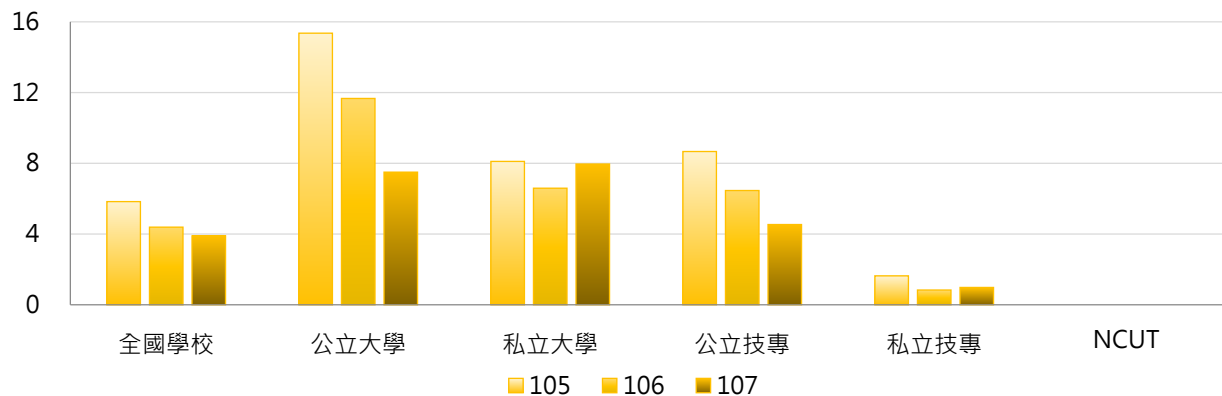

3. 105 ~ 107學年度學士班(進修)校際選課學生人次 - 不同區域學校

學年度	全國學校	北部區域	中部區域	南部區域	其他區域	NCUT
105	5.83	6.66	5.84	5.53	0.00	0
106	4.39	6.94	1.42	3.75	0.00	0
107	3.90	5.80	1.84	3.32	0.20	0

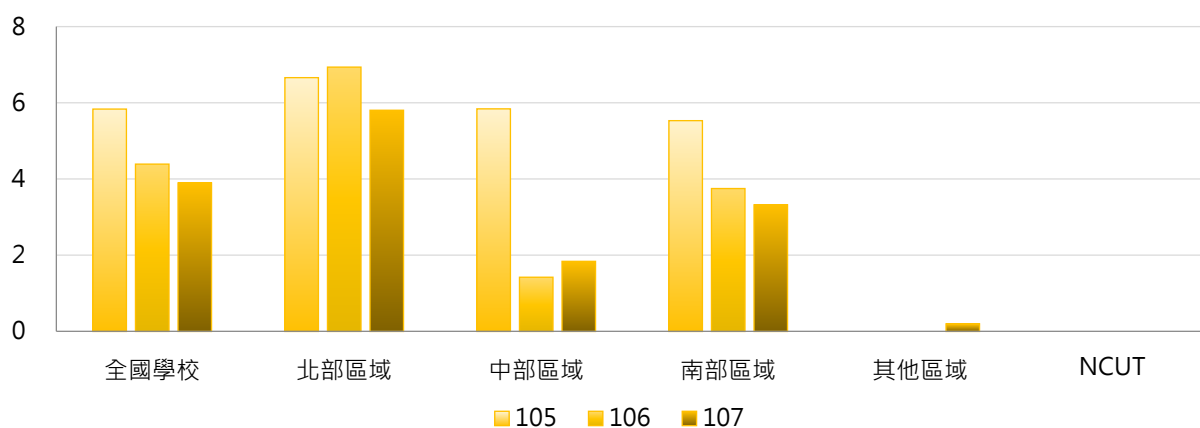

4. 105 ~ 107學年度學士班(進修)校際選課學生人次 - 排序百分位數

學年度	最小值	第25百分位數	中位數	第75百分位數	最大值	NCUT
105	0	0	0	5	129	0
106	0	0	0	3	118	0
107	0	0	0	2	101	0

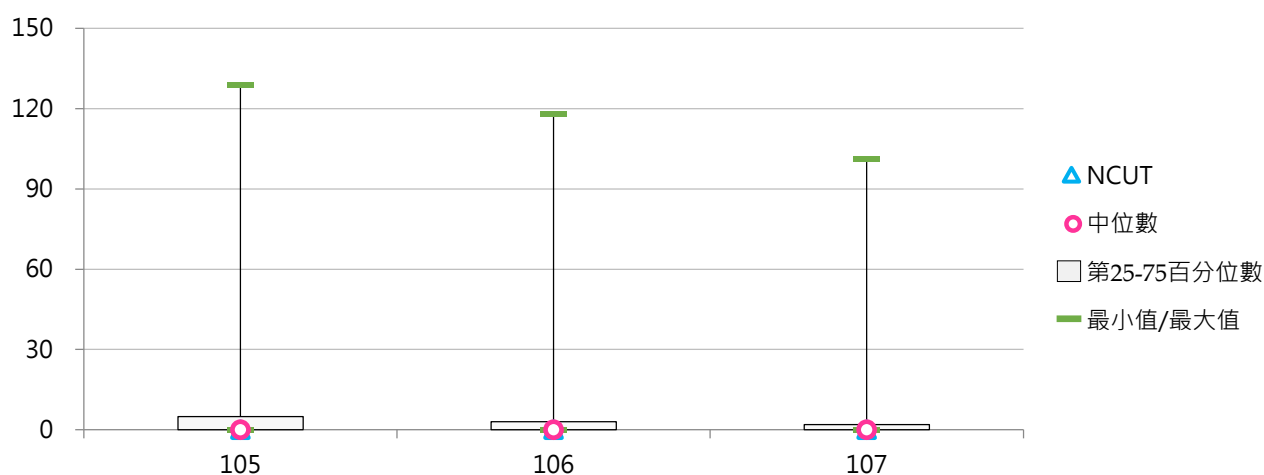

(六) 學士班(進修)校際選課學生占比

< 學士班(進修)校際選課學生人次 / 學士班(進修)在學學生數 >

1. 107學年度各類型學校【學士班(進修)校際選課學生占比】最高前三校

公立大學		私立大學		公立技專		私立技專	
NTPU	3.16%	CMU	10.53%	NPUST	1.29%	TTC	0.91%
NTSU	2.74%	SCU	9.43%	NTUB	0.98%	OIT	0.89%
NUK	1.15%	CSMU	1.67%	NKUST	0.51%	TUT	0.68%

2. 105~107學年度學士班(進修)校際選課學生占比 - 不同類型學校

學年度	全國學校	公立學校	私立學校	大學校院	技專校院	NCUT
105	1.74%	2.07%	1.64%	3.70%	0.52%	0.00%
106	1.73%	1.66%	1.75%	3.90%	0.38%	0.00%
107	0.46%	0.50%	0.44%	1.05%	0.11%	0.00%

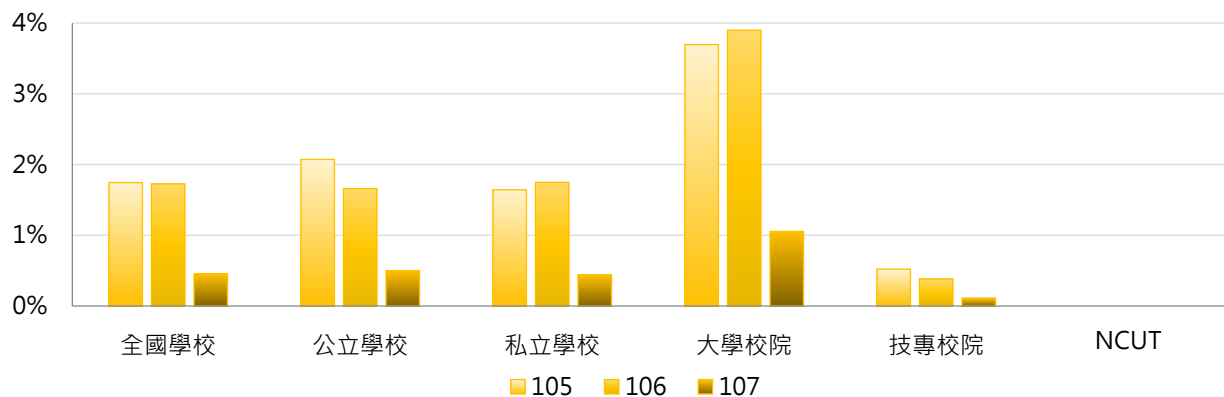

學年度	全國學校	公立大學	私立大學	公立技專	私立技專	NCUT
105	1.74%	1.83%	4.63%	2.35%	0.12%	0.00%
106	1.73%	1.59%	5.18%	1.74%	0.06%	0.00%
107	0.46%	0.71%	1.24%	0.26%	0.08%	0.00%

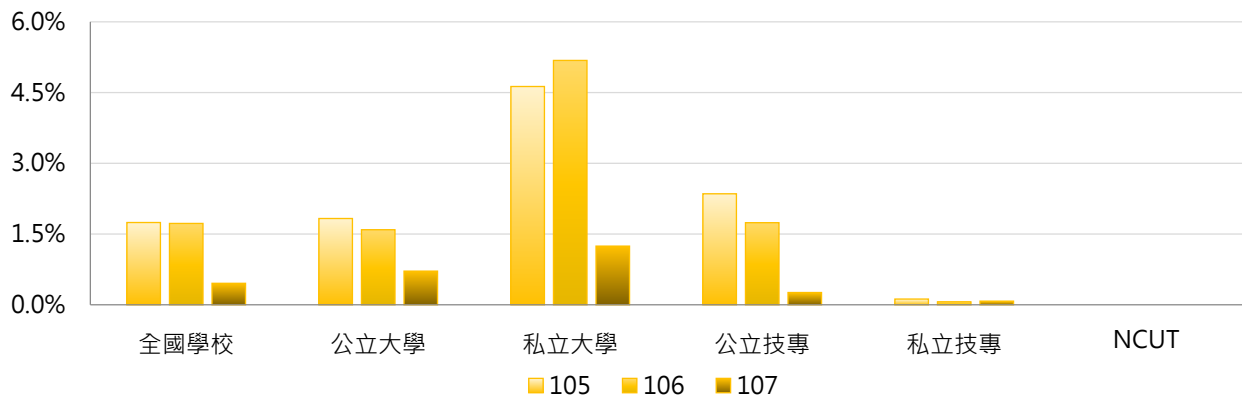

3. 105 ~ 107學年度學士班(進修)校際選課學生占比 - 不同區域學校

學年度	全國學校	北部區域	中部區域	南部區域	其他區域	NCUT
105	1.74%	1.17%	4.94%	0.37%	0.00%	0.00%
106	1.73%	1.11%	4.94%	0.28%	0.00%	0.00%
107	0.46%	0.52%	0.68%	0.26%	0.02%	0.00%

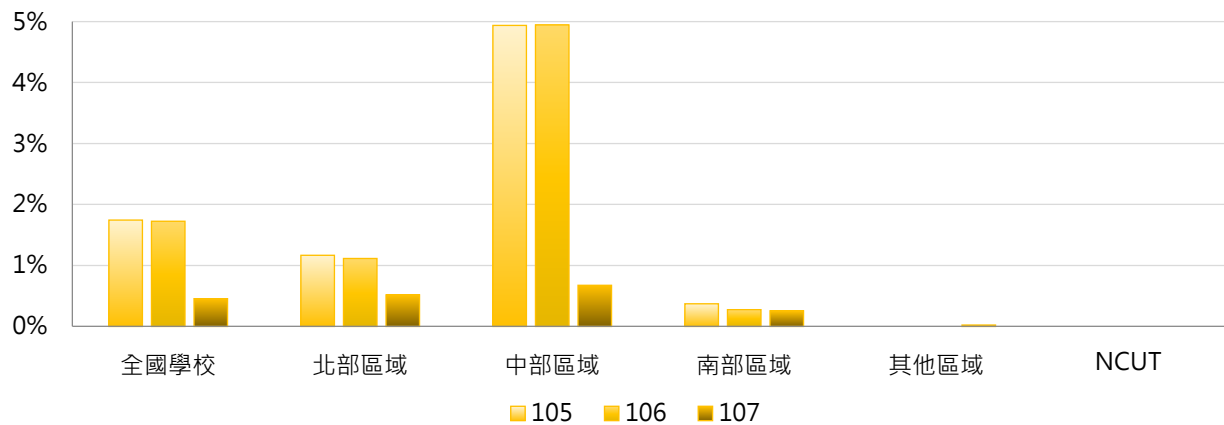

4. 105 ~ 107學年度學士班(進修)校際選課學生占比 - 排序百分位數

學年度	最小值	第25百分位數	中位數	第75百分位數	最大值	NCUT
105	0.00%	0.00%	0.00%	0.49%	110.00%	0.00%
106	0.00%	0.00%	0.00%	0.32%	125.00%	0.00%
107	0.00%	0.00%	0.00%	0.46%	10.53%	0.00%

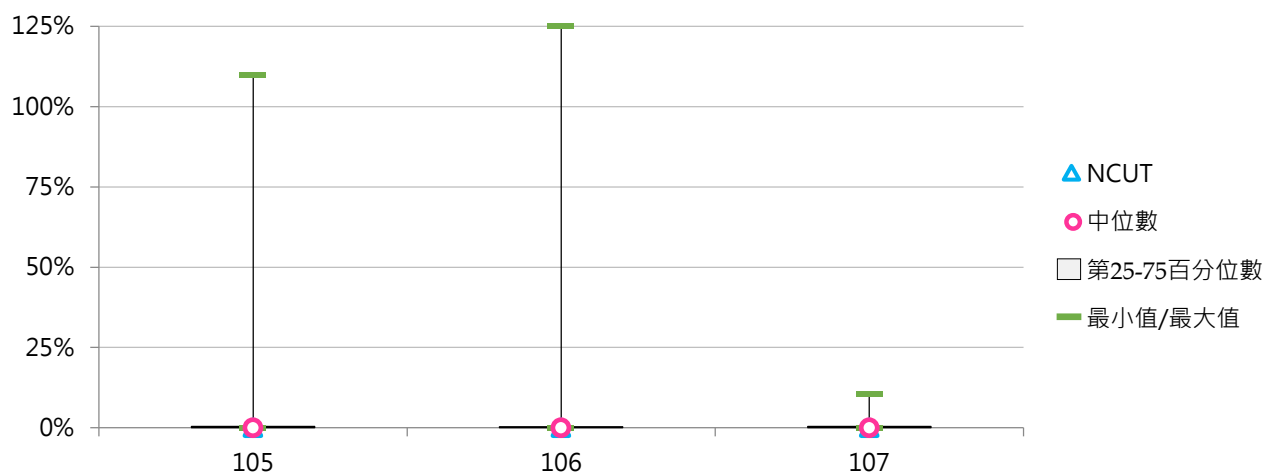

(七) 碩士班(日間)校際選課學生人次

< 碩士班(日間)在學學生參與校際選課(跨校選修)之實際修課學生人次 >

1. 107學年度各類型學校【碩士班(日間)校際選課學生人次】最高前三校

公立大學		私立大學		公立技專		私立技專	
NTHU	515	SCU	77	NTUST	280	TUT	6
NTU	487	DYU	60	NTUT	43	CYUT	2
NTNU	377	PCCU	50	NKUST	32	STUST	1
						MUST	1
						STU	1
						OIT	1
						WZU	1
						MCUT	1

2. 105 ~ 107學年度碩士班(日間)校際選課學生人次 - 不同類型學校

學年度	全國學校	公立學校	私立學校	大學校院	技專校院	NCUT
105	23.61	61.69	4.58	41.97	3.85	0
106	26.95	70.42	5.21	46.73	5.65	0
107	27.04	70.20	5.47	46.24	6.37	0

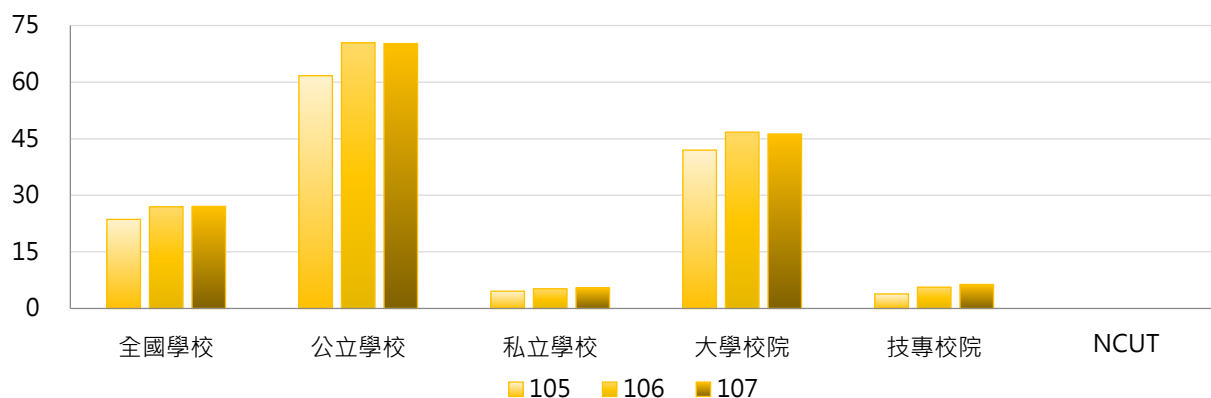

學年度	全國學校	公立大學	私立大學	公立技專	私立技專	NCUT
105	23.61	77.15	10.59	19.17	0.38	0
106	26.95	85.48	12.16	29.00	0.36	0
107	27.04	83.61	12.92	33.33	0.26	0

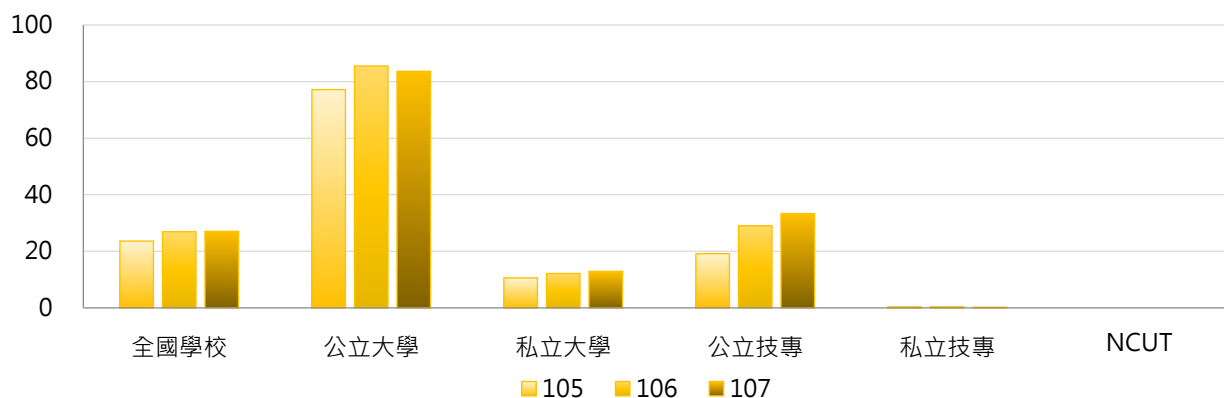

3. 105 ~ 107學年度碩士班(日間)校際選課學生人次 - 不同區域學校

學年度	全國學校	北部區域	中部區域	南部區域	其他區域	NCUT
105	23.61	39.44	8.83	11.22	6.14	0
106	26.95	44.54	10.31	13.83	5.00	0
107	27.04	44.63	9.97	14.56	3.71	0

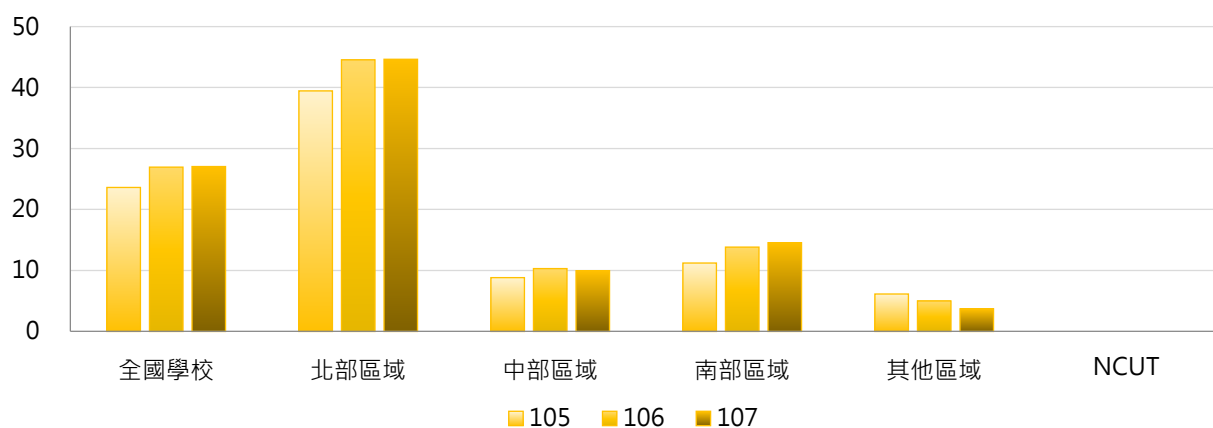

4. 105 ~ 107學年度碩士班(日間)校際選課學生人次 - 排序百分位數

學年度	最小值	第25百分位數	中位數	第75百分位數	最大值	NCUT
105	0	0	1	13	529	0
106	0	0	1	16	480	0
107	0	0	1	15	515	0

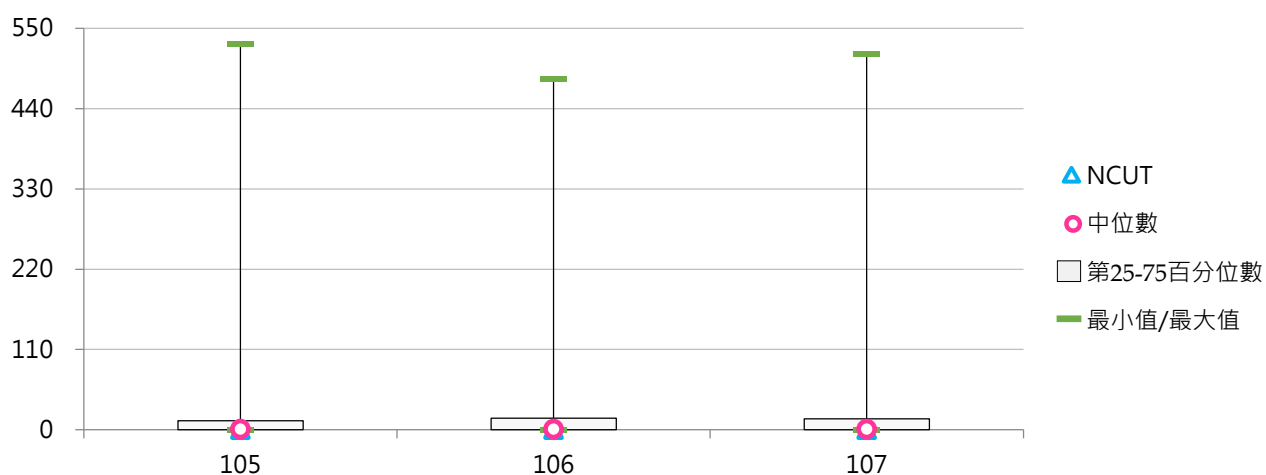

(八) 碩士班(日間)校際選課學生占比

< 碩士班(日間)校際選課學生人次 / 碩士班(日間)在學學生數 >

1. 107學年度各類型學校【碩士班(日間)校際選課學生占比】最高前三校

公立大學		私立大學		公立技專		私立技專	
TNNUA	13.08%	DYU	8.96%	NTUST	8.00%	TUT	5.31%
NTUPES	12.75%	SCU	6.13%	NTUB	2.10%	OIT	2.33%
NTHU	10.26%	PU	5.47%	NTUNHS	1.58%	WZU	0.57%

2. 105~107學年度碩士班(日間)校際選課學生占比 - 不同類型學校

學年度	全國學校	公立學校	私立學校	大學校院	技專校院	NCUT
105	1.15%	2.18%	0.64%	1.95%	0.30%	0.00%
106	1.23%	2.33%	0.68%	2.08%	0.32%	0.00%
107	1.39%	2.74%	0.71%	2.29%	0.41%	0.00%

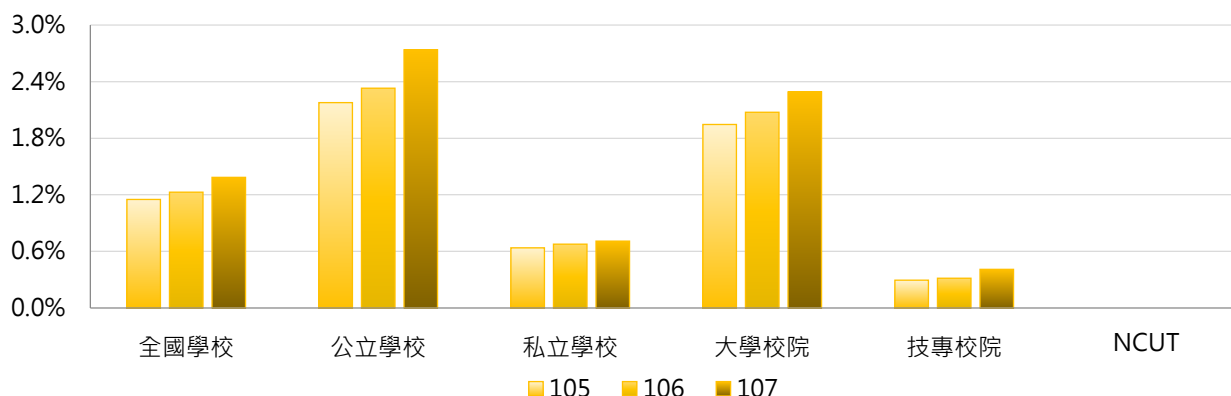

學年度	全國學校	公立大學	私立大學	公立技專	私立技專	NCUT
105	1.15%	2.68%	1.29%	0.80%	0.18%	0.00%
106	1.23%	2.82%	1.41%	0.99%	0.16%	0.00%
107	1.39%	3.22%	1.46%	1.42%	0.18%	0.00%

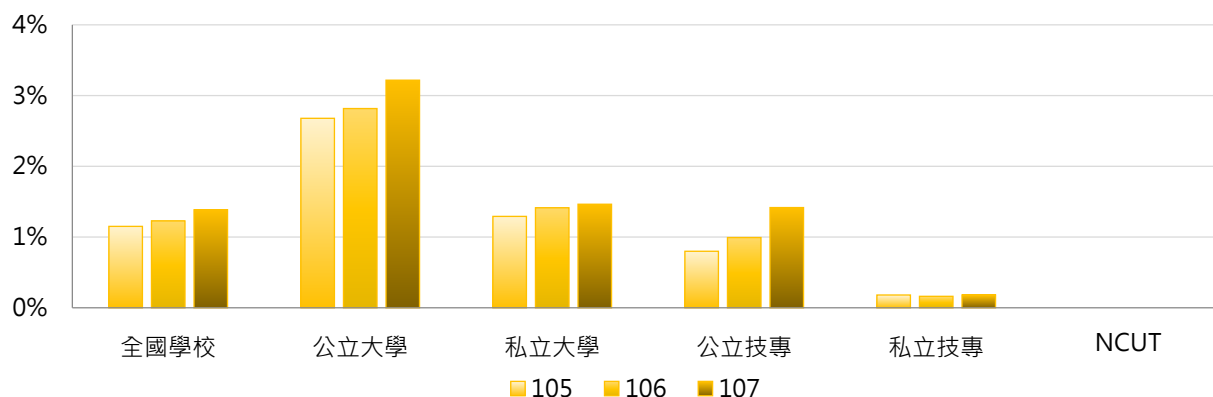

3. 105 ~ 107學年度碩士班(日間)校際選課學生占比 - 不同區域學校

學年度	全國學校	北部區域	中部區域	南部區域	其他區域	NCUT
105	1.15%	1.44%	1.17%	0.72%	0.72%	0.00%
106	1.23%	1.48%	1.20%	0.90%	0.70%	0.00%
107	1.39%	1.55%	1.43%	1.22%	0.54%	0.00%

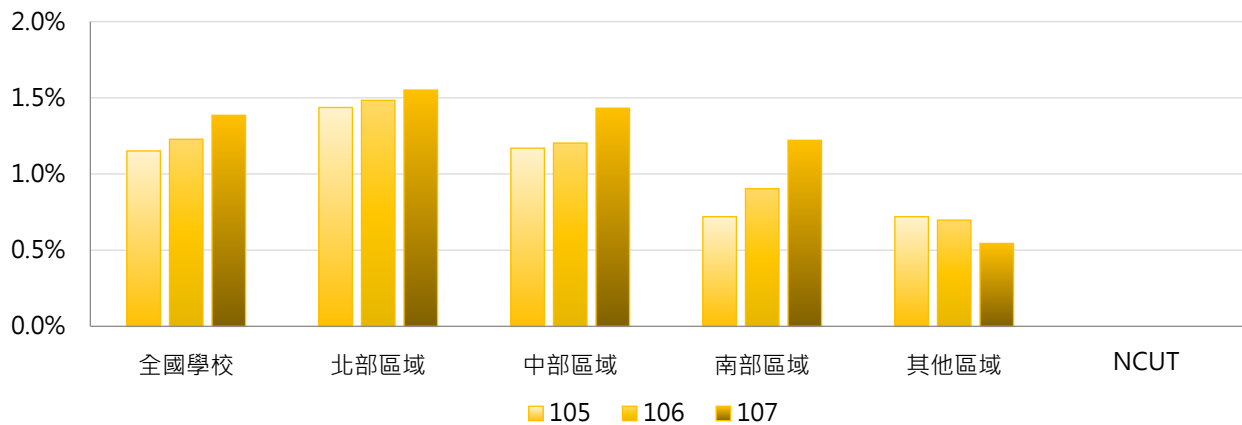

4. 105 ~ 107學年度碩士班(日間)校際選課學生占比 - 排序百分位數

學年度	最小值	第25百分位數	中位數	第75百分位數	最大值	NCUT
105	0.00%	0.00%	0.32%	1.53%	10.98%	0.00%
106	0.00%	0.00%	0.30%	1.67%	11.68%	0.00%
107	0.00%	0.00%	0.20%	1.67%	13.08%	0.00%

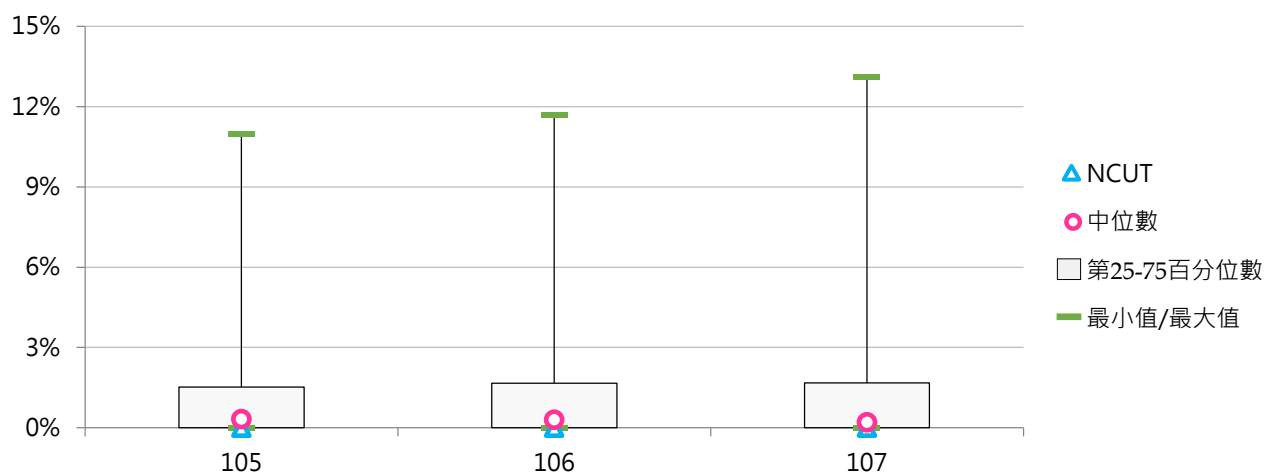

(九) 碩士在職專班校際選課學生人次

< 碩士在職專班在學學生參與校際選課(跨校選修)之實際修課學生人次 >

1. 107學年度各類型學校【碩士在職專班校際選課學生人次】最高前三校

公立大學		私立大學		公立技專		私立技專	
NCUE	101	TKU	41	NTUST	9	WZU	3
CCU	37	PCCU	23	YUNTECH	7	TUT	1
NYMU	28	DYU	22	NKUST	3	--	--

2. 105~107學年度碩士在職專班校際選課學生人次 - 不同類型學校

學年度	全國學校	公立學校	私立學校	大學校院	技專校院	NCUT
105	3.30	6.20	1.62	5.48	0.73	0
106	2.98	5.71	1.35	4.85	0.70	0
107	3.88	7.02	1.99	6.67	0.46	0

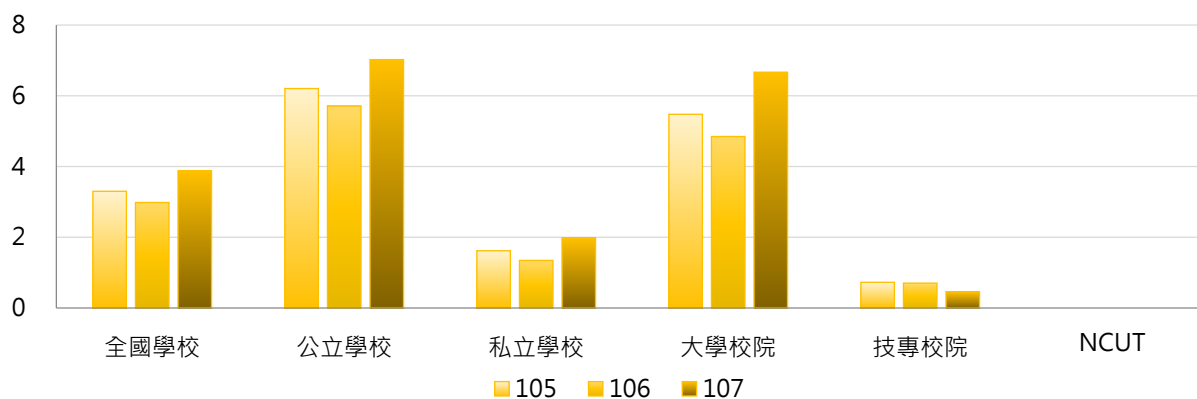

學年度	全國學校	公立大學	私立大學	公立技專	私立技專	NCUT
105	3.30	7.91	3.12	1.67	0.47	0
106	2.98	6.76	2.94	2.83	0.10	0
107	3.88	8.94	4.39	1.75	0.10	0

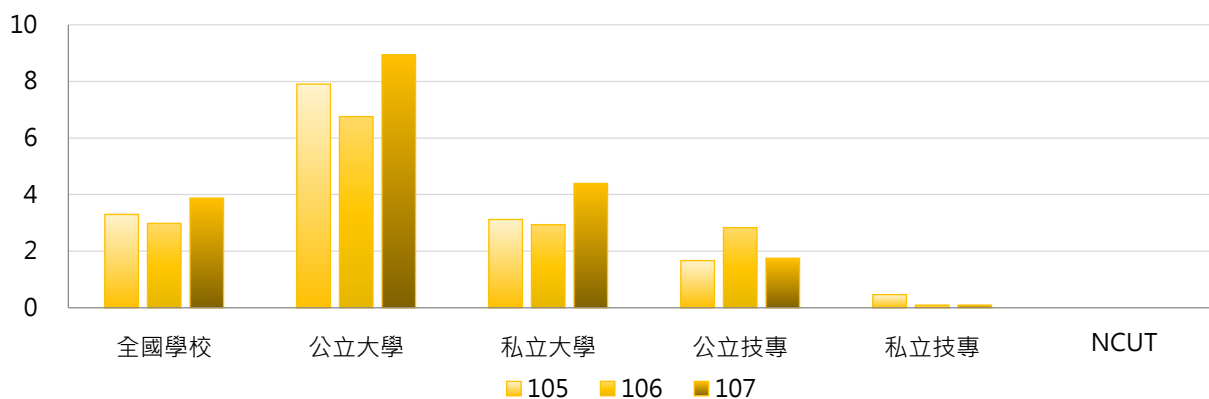

3. 105 ~ 107學年度碩士在職專班校際選課學生人次 - 不同區域學校

學年度	全國學校	北部區域	中部區域	南部區域	其他區域	NCUT
105	3.30	3.86	2.15	3.33	3.00	0
106	2.98	3.65	1.71	2.85	3.75	0
107	3.88	3.13	5.96	3.67	1.25	0

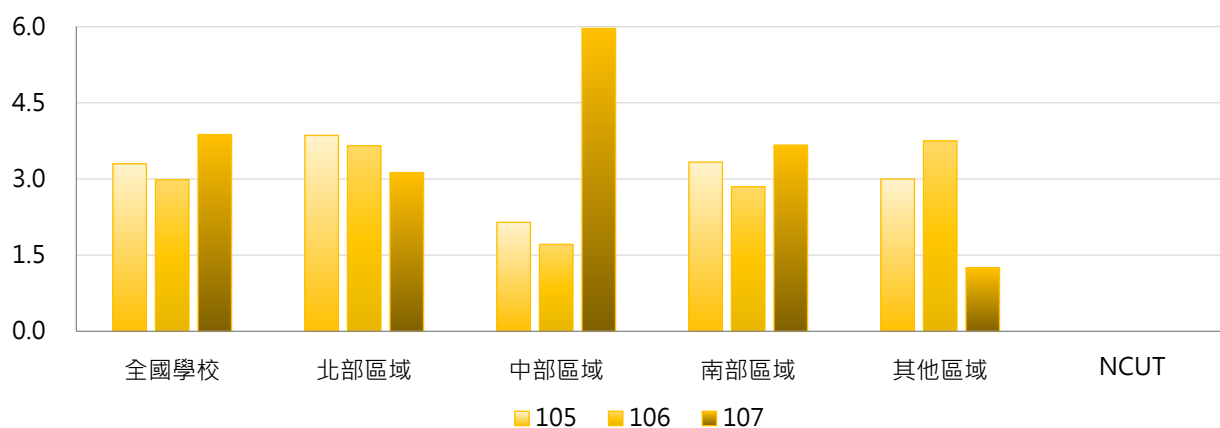

4. 105 ~ 107學年度碩士在職專班校際選課學生人次 - 排序百分位數

學年度	最小值	第25百分位數	中位數	第75百分位數	最大值	NCUT
105	0	0	0	2	87	0
106	0	0	0	1	53	0
107	0	0	0	3	101	0

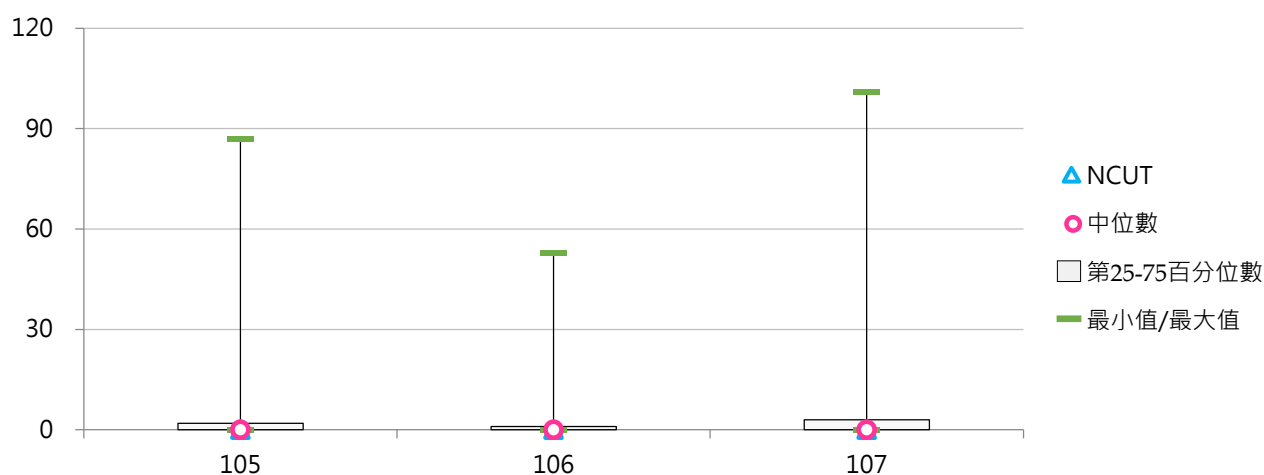



(十) 碩士在職專班校際選課學生占比

< 碩士在職專班校際選課學生人次 / 碩士在職專班在學學生數 >

1. 107學年度各類型學校【碩士在職專班校際選課學生占比】最高前三校

公立大學		私立大學		公立技專		私立技專	
TNNUA	47.06%	TCU	9.30%	NKUHT	4.00%	WZU	5.66%
NYMU	19.86%	DYU	5.73%	NTUST	1.13%	TUT	0.92%
NCUE	7.29%	TKU	4.15%	YUNTECH	0.98%	--	--

2. 105~107學年度碩士在職專班校際選課學生占比 - 不同類型學校

學年度	全國學校	公立學校	私立學校	大學校院	技專校院	NCUT
105	1.00%	1.92%	0.47%	1.64%	0.25%	0.00%
106	0.81%	1.46%	0.42%	1.30%	0.20%	0.00%
107	1.16%	2.28%	0.50%	1.92%	0.24%	0.00%

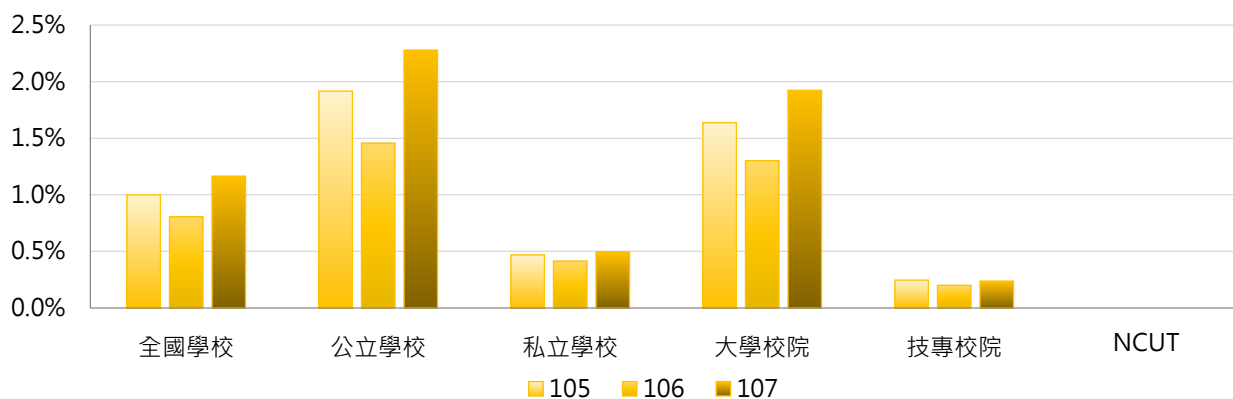

學年度	全國學校	公立大學	私立大學	公立技專	私立技專	NCUT
105	1.00%	2.55%	0.75%	0.22%	0.25%	0.00%
106	0.81%	1.77%	0.83%	0.59%	0.09%	0.00%
107	1.16%	2.92%	0.93%	0.52%	0.16%	0.00%

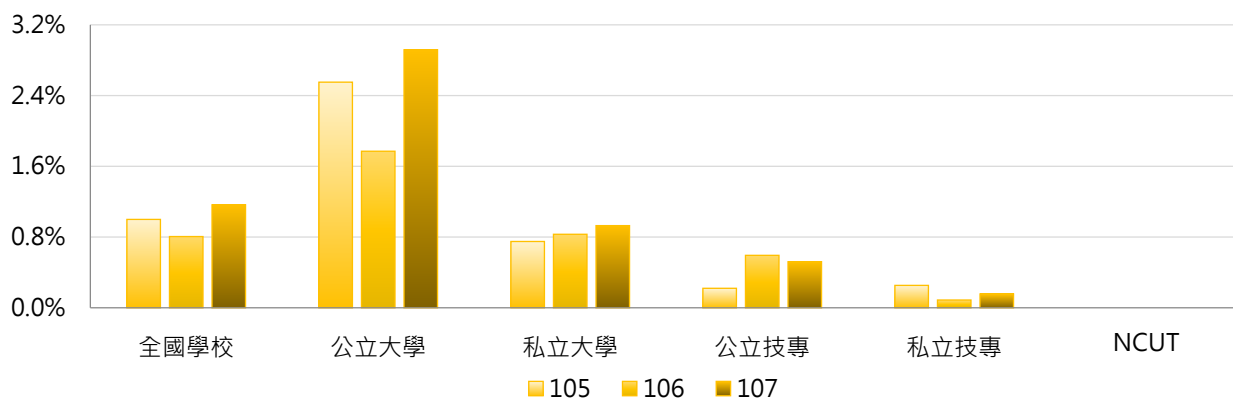

3. 105 ~ 107學年度碩士在職專班校際選課學生占比 - 不同區域學校

學年度	全國學校	北部區域	中部區域	南部區域	其他區域	NCUT
105	1.00%	1.42%	0.39%	0.53%	3.05%	0.00%
106	0.81%	1.03%	0.33%	0.40%	4.46%	0.00%
107	1.16%	0.76%	0.82%	1.99%	2.37%	0.00%

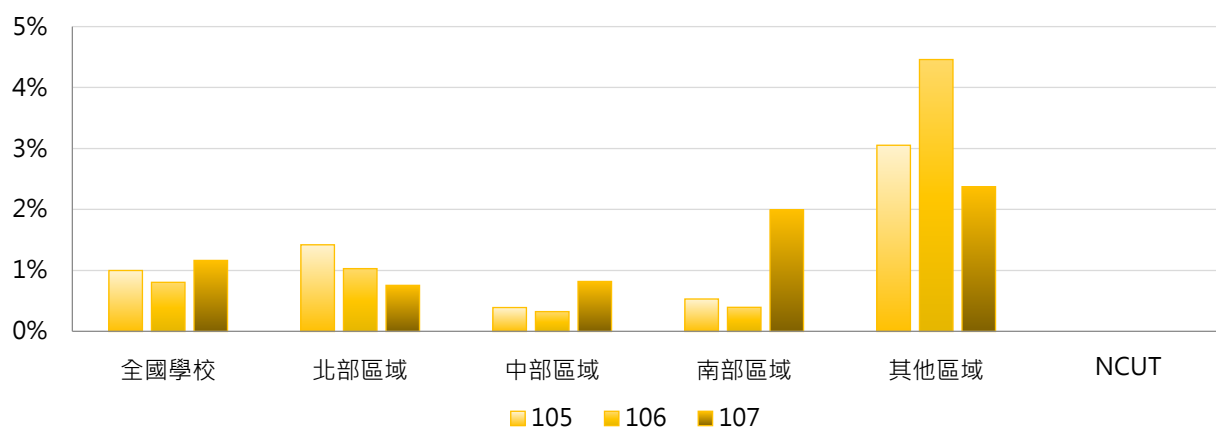

4. 105 ~ 107學年度碩士在職專班校際選課學生占比 - 排序百分位數

學年度	最小值	第25百分位數	中位數	第75百分位數	最大值	NCUT
105	0.00%	0.00%	0.00%	0.37%	63.97%	0.00%
106	0.00%	0.00%	0.00%	0.39%	37.04%	0.00%
107	0.00%	0.00%	0.00%	0.40%	47.06%	0.00%

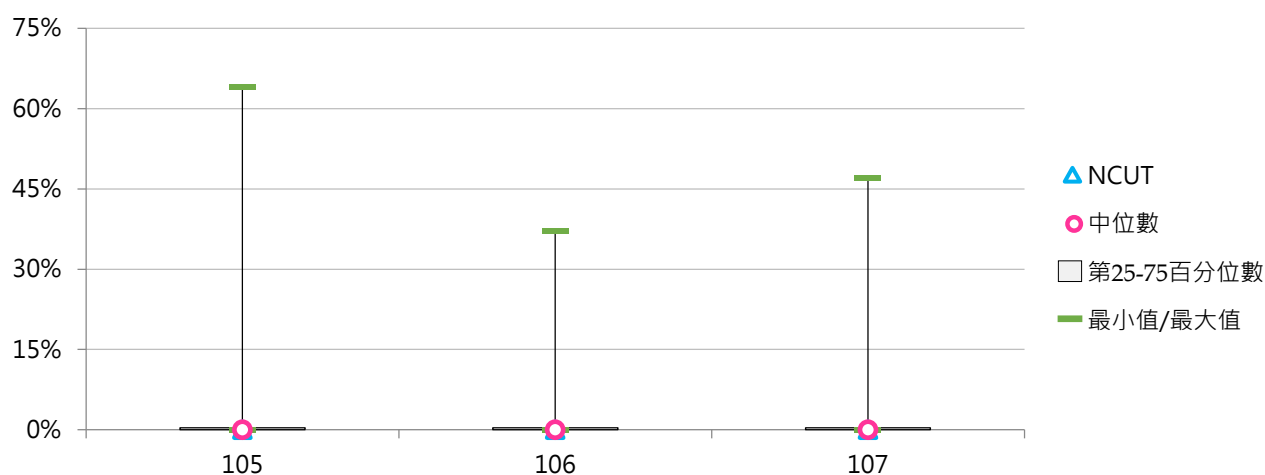

(十一) 博士班校際選課學生人次

< 博士班在學學生參與校際選課(跨校選修)之實際修課學生人次 >

1. 107學年度各類型學校【博士班校際選課學生人次】最高前三校

公立大學		私立大學		公立技專		私立技專	
NTU	66	CYCU	8	NTUST	52	--	--
NCCU	61	CMU	7	NTUT	11	--	--
NCTU	45	TKU	6	NKUST	3	--	--
		THU	6				

2. 105 ~ 107學年度博士班校際選課學生人次 - 不同類型學校

學年度	全國學校	公立學校	私立學校	大學校院	技專校院	NCUT
105	6.29	11.40	1.05	7.41	2.50	0
106	7.70	13.88	1.36	8.79	4.00	0
107	6.81	12.25	1.23	7.70	3.78	0

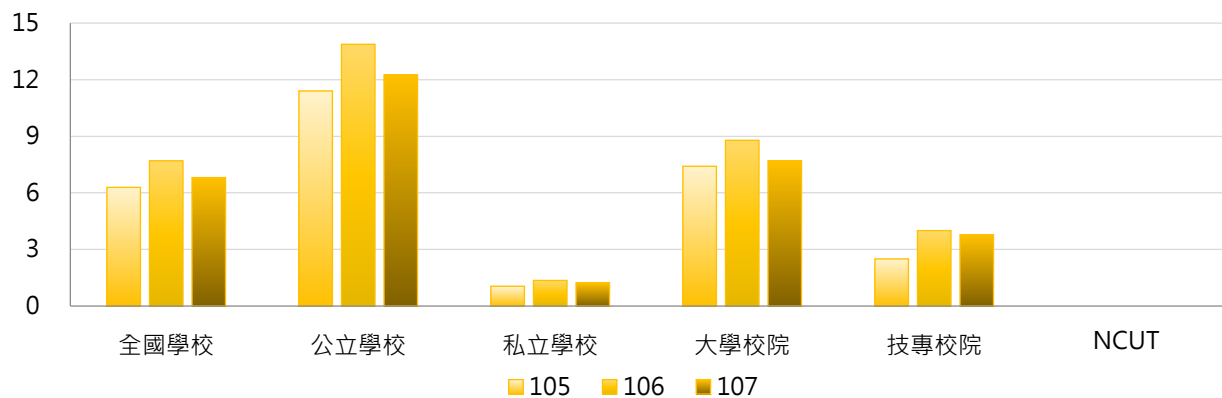

學年度	全國學校	公立大學	私立大學	公立技專	私立技專	NCUT
105	6.29	13.45	1.17	4.33	0.67	0
106	7.70	15.58	1.77	8.00	0.00	0
107	6.81	13.61	1.60	7.56	0.00	0

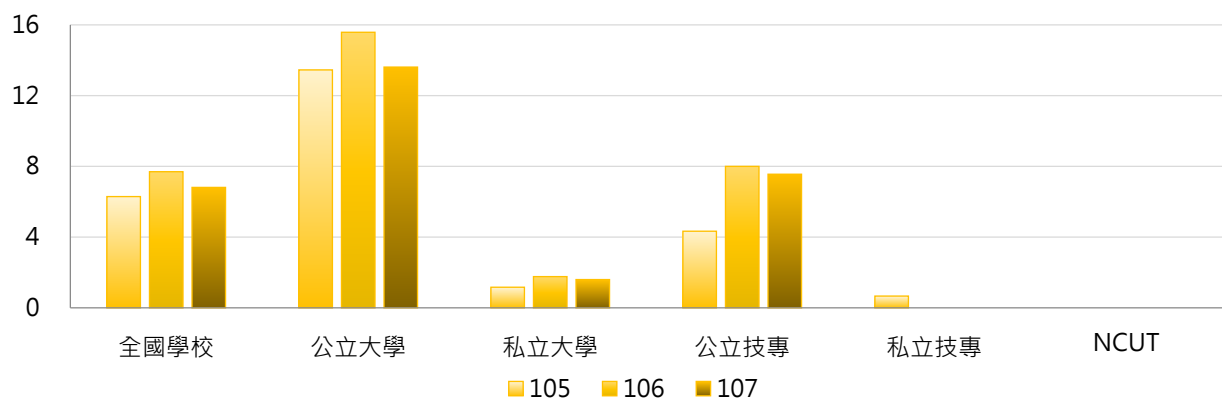

3. 105 ~ 107學年度博士班校際選課學生人次 - 不同區域學校

學年度	全國學校	北部區域	中部區域	南部區域	其他區域	NCUT
105	6.29	10.86	1.53	3.29	2.67	0
106	7.70	13.83	1.79	3.05	4.00	0
107	6.81	11.39	2.37	3.33	4.33	0

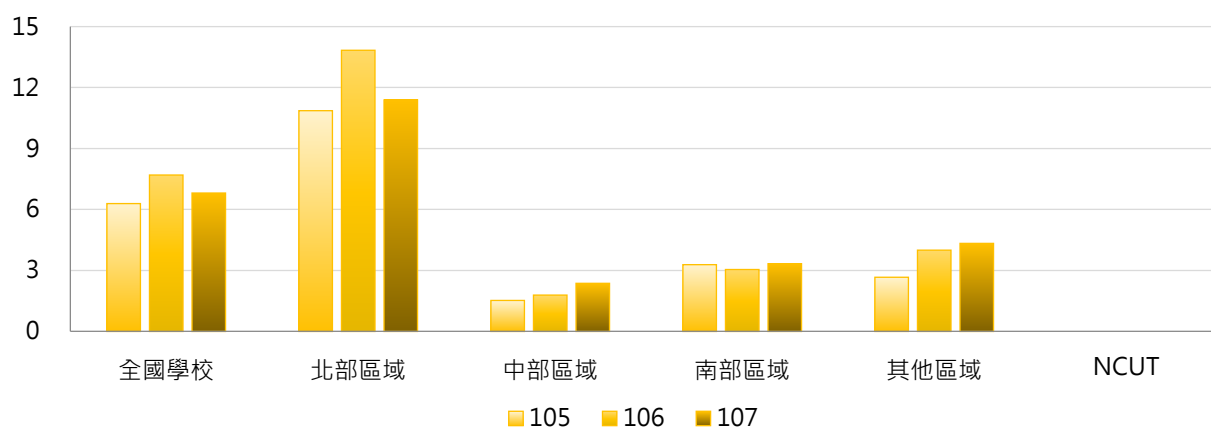

4. 105 ~ 107學年度博士班校際選課學生人次 - 排序百分位數

學年度	最小值	第25百分位數	中位數	第75百分位數	最大值	NCUT
105	0	0	1	4	69	0
106	0	0	1	7	99	0
107	0	0	1	7	66	0

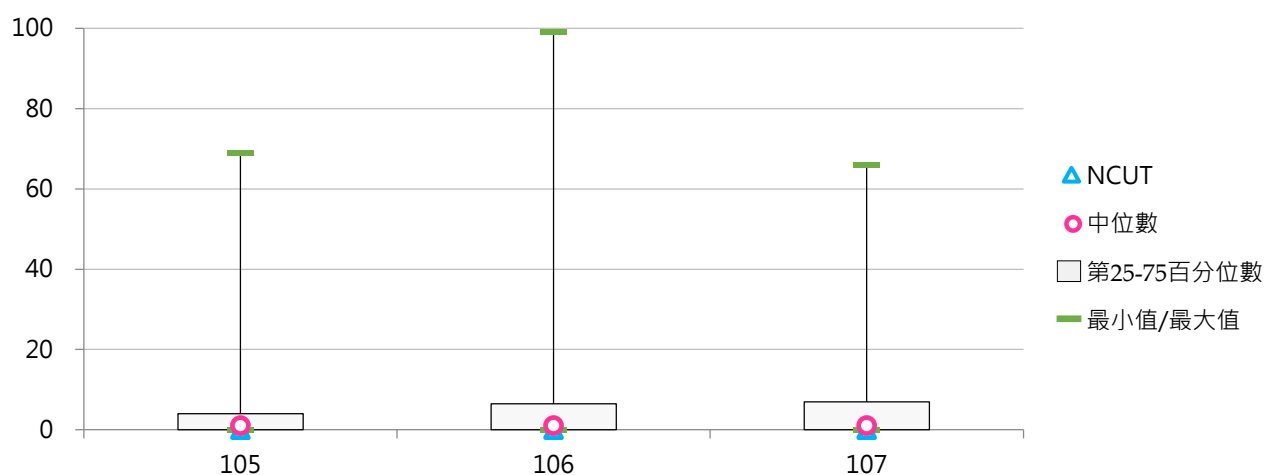

(十二) 博士班校際選課學生占比

< 博士班校際選課學生人次 / 博士班在學學生數 >

1. 107學年度各類型學校【博士班校際選課學生占比】最高前三校

公立大學		私立大學		公立技專		私立技專	
NTSU	7.59%	USC	8.00%	NTUST	5.16%	--	--
TNUA	7.45%	DYU	3.73%	NTUT	1.60%	--	--
NCCU	6.32%	SCU	3.23%	NKUST	0.54%	--	--

2. 105~107學年度博士班校際選課學生占比 - 不同類型學校

學年度	全國學校	公立學校	私立學校	大學校院	技專校院	NCUT
105	1.50%	2.23%	0.74%	1.71%	0.76%	0.00%
106	1.77%	2.53%	0.98%	2.16%	0.43%	0.00%
107	1.26%	1.76%	0.75%	1.50%	0.43%	0.00%

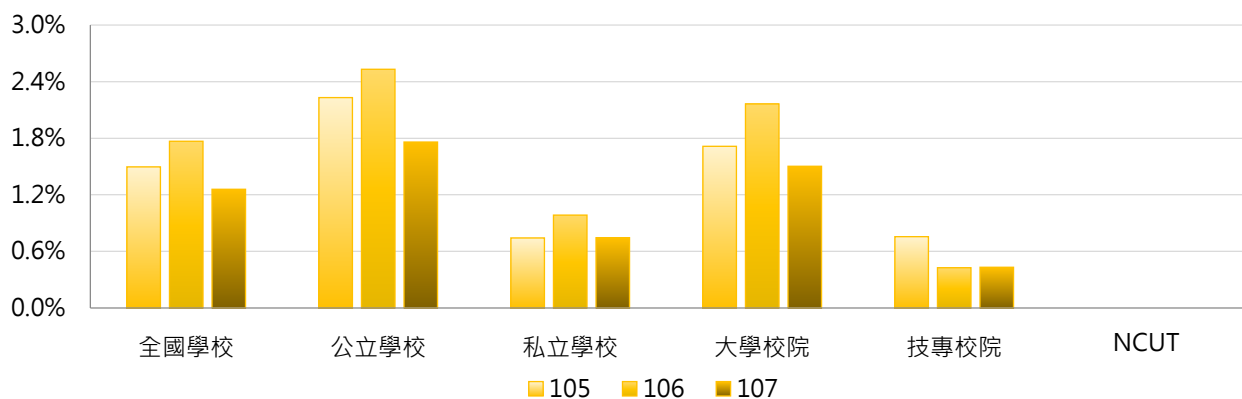

學年度	全國學校	公立大學	私立大學	公立技專	私立技專	NCUT
105	1.50%	2.75%	0.65%	0.45%	1.07%	0.00%
106	1.77%	3.02%	1.28%	0.85%	0.00%	0.00%
107	1.26%	2.02%	0.97%	0.86%	0.00%	0.00%

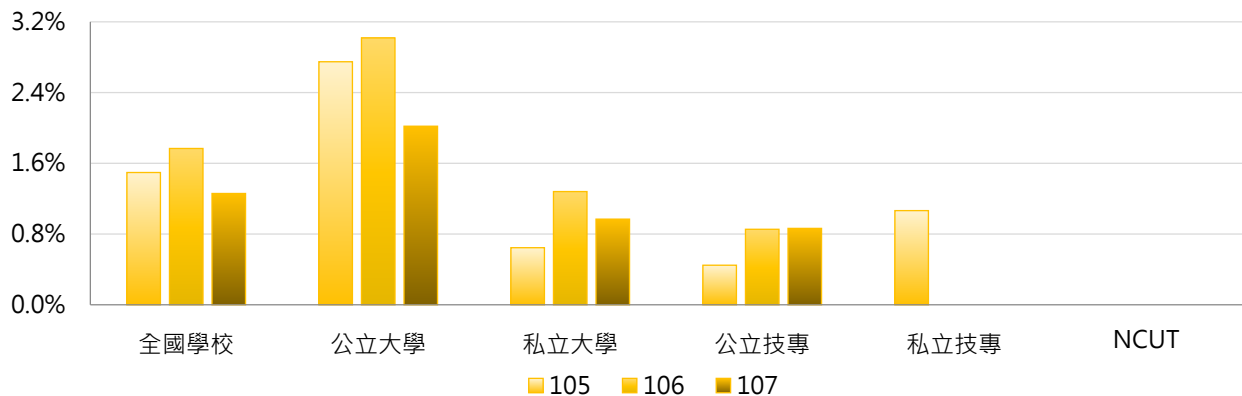

3. 105 ~ 107學年度博士班校際選課學生占比 - 不同區域學校

學年度	全國學校	北部區域	中部區域	南部區域	其他區域	NCUT
105	1.50%	1.83%	0.63%	1.49%	2.97%	0.00%
106	1.77%	2.36%	1.07%	1.47%	1.16%	0.00%
107	1.26%	1.91%	0.70%	0.56%	1.82%	0.00%

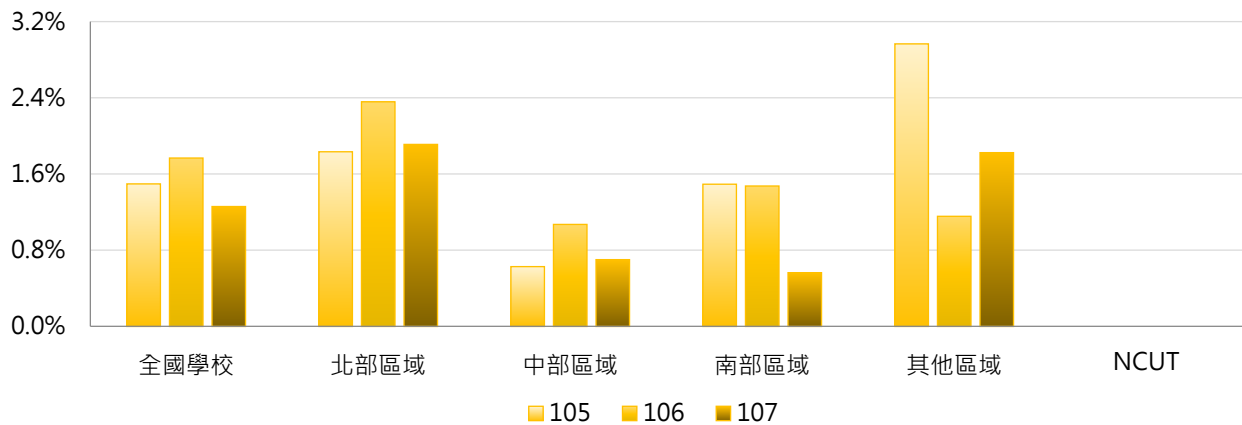

4. 105 ~ 107學年度博士班校際選課學生占比 - 排序百分位數

學年度	最小值	第25百分位數	中位數	第75百分位數	最大值	NCUT
105	0.00%	0.00%	0.30%	1.81%	14.93%	0.00%
106	0.00%	0.00%	0.45%	2.13%	18.42%	0.00%
107	0.00%	0.00%	0.54%	1.91%	8.00%	0.00%

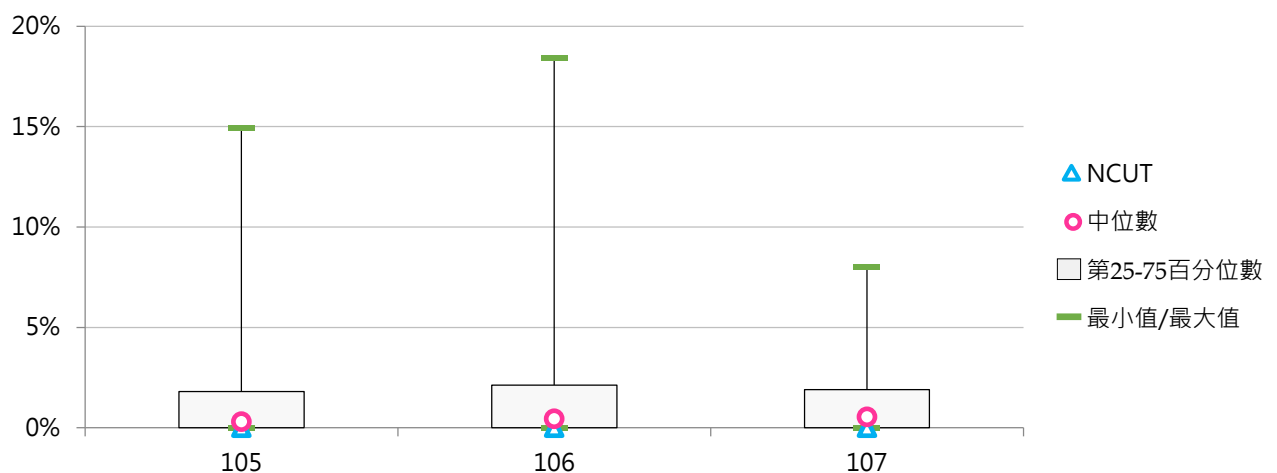

(十三) 五專校際選課學生人次

< 五專在學學生參與校際選課(跨校選修)之實際修課學生人次 >

1. 107學年度各類型學校【五專校際選課學生人次】最高前三校

公立大學		私立大學		公立技專		私立技專	
--	--	--	--	NTUB	2	HSC	25
--	--	--	--	--	--	MHCHCM	23
--	--	--	--	--	--	JENTE	8

2. 105~107學年度五專校際選課學生人次 - 不同類型學校

學年度	全國學校	公立學校	私立學校	大學校院	技專校院	NCUT
105	1.92	1.88	1.93	0.00	2.04	--
106	1.17	1.88	1.03	0.00	1.24	--
107	1.37	0.18	1.68	0.00	1.45	--

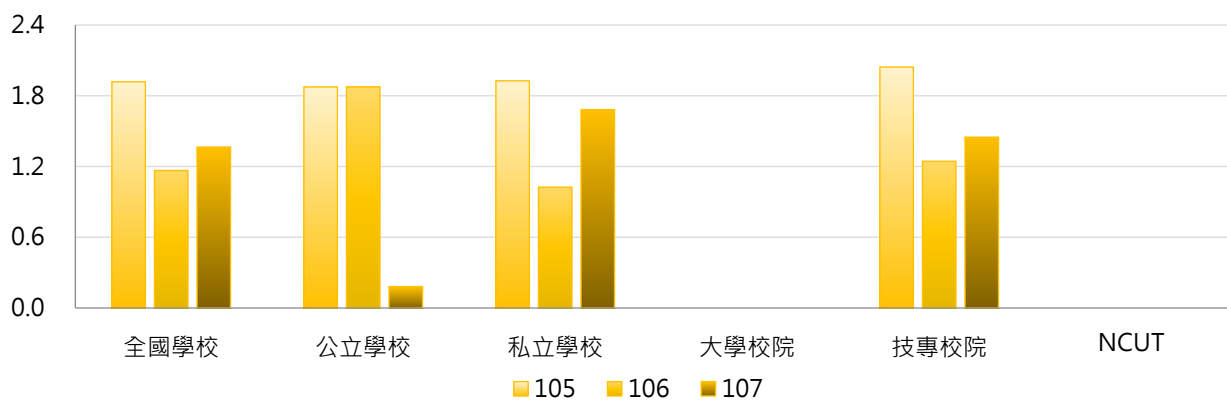

學年度	全國學校	公立大學	私立大學	公立技專	私立技專	NCUT
105	1.92	0.00	0.00	2.50	1.98	--
106	1.17	0.00	0.00	2.50	1.05	--
107	1.37	0.00	0.00	0.22	1.73	--

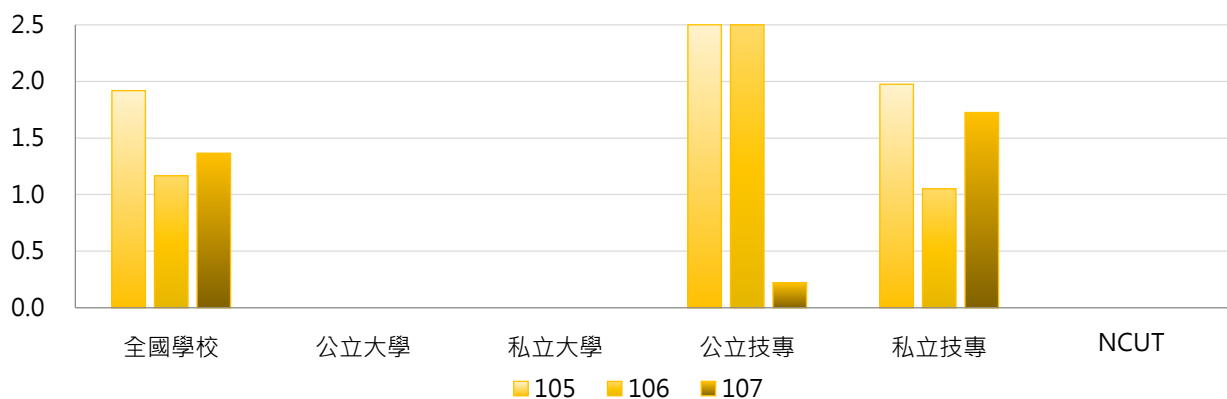

3. 105 ~ 107學年度五專校際選課學生人次 - 不同區域學校

學年度	全國學校	北部區域	中部區域	南部區域	其他區域	NCUT
105	1.92	2.52	0.00	2.00	0.00	--
106	1.17	1.30	0.20	1.35	0.67	--
107	1.37	1.17	1.60	1.75	0.00	--

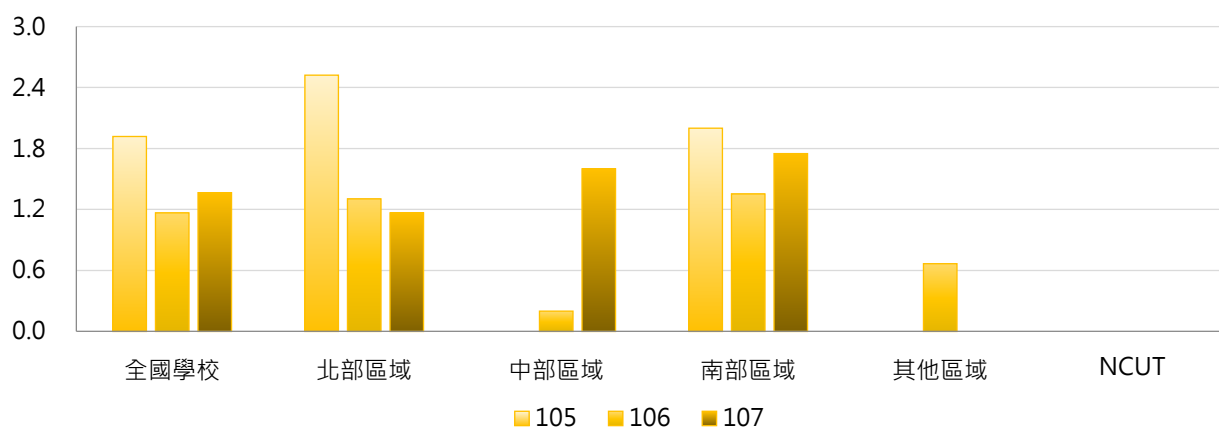

4. 105 ~ 107學年度五專校際選課學生人次 - 排序百分位數

學年度	最小值	第25百分位數	中位數	第75百分位數	最大值	NCUT
105	0	0	0	0	33	--
106	0	0	0	0	24	--
107	0	0	0	0	25	--

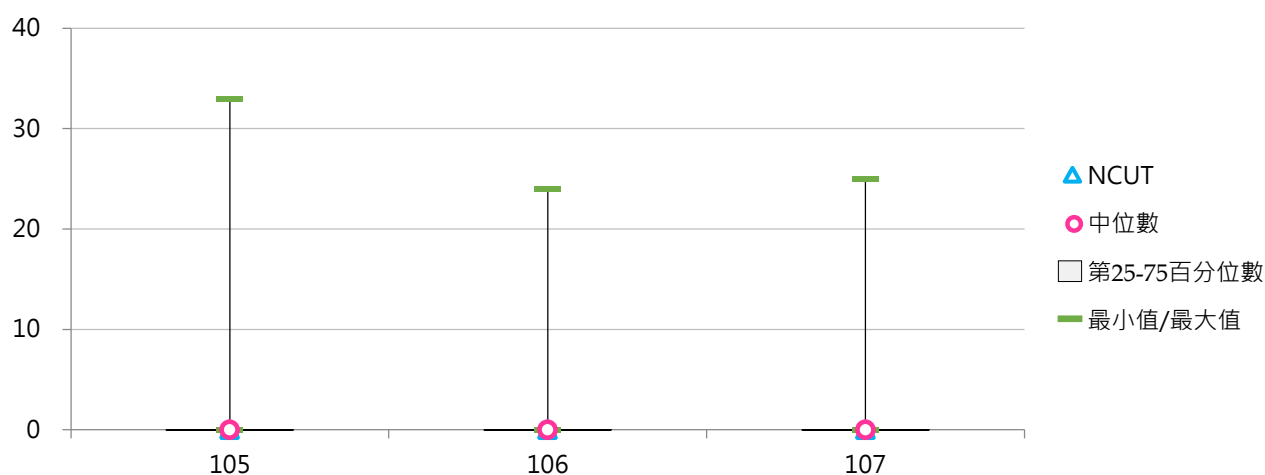

(十四) 五專校際選課學生占比

< 五專校際選課學生人次 / 五專在學學生數 >

1. 107學年度各類型學校【五專校際選課學生占比】最高前三校

公立大學		私立大學		公立技專		私立技專	
--	--	--	--	NTUB	0.11%	MHCHCM	0.59%
--	--	--	--	--	--	HSC	0.42%
--	--	--	--	--	--	WZU	0.18%

2. 105~107學年度五專校際選課學生占比 - 不同類型學校

學年度	全國學校	公立學校	私立學校	大專校院	技專校院	NCUT
105	0.13%	0.10%	0.14%	0.00%	0.14%	--
106	0.07%	0.10%	0.06%	0.00%	0.07%	--
107	0.04%	0.01%	0.04%	0.00%	0.04%	--

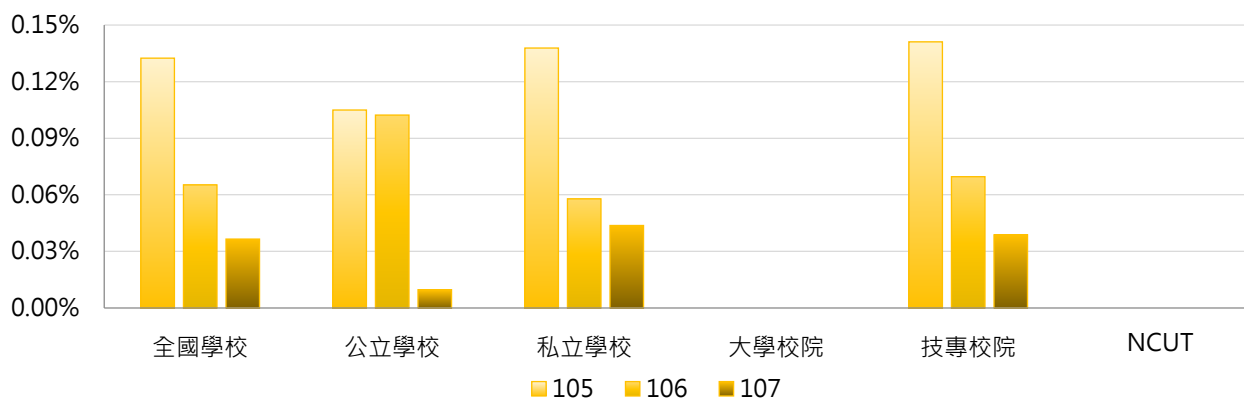

學年度	全國學校	公立大學	私立大學	公立技專	私立技專	NCUT
105	0.13%	0.00%	0.00%	0.14%	0.14%	--
106	0.07%	0.00%	0.00%	0.14%	0.06%	--
107	0.04%	0.00%	0.00%	0.01%	0.04%	--

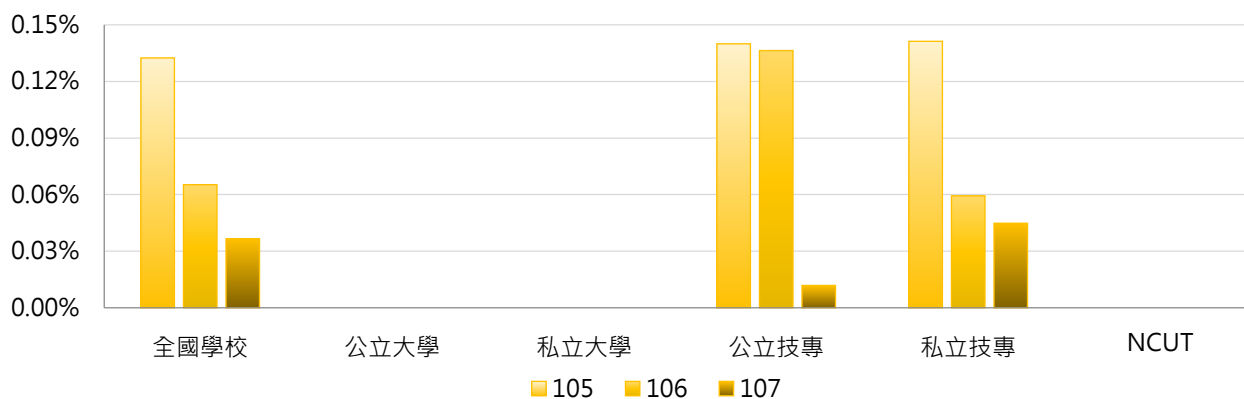

3. 105 ~ 107學年度五專校際選課學生占比 - 不同區域學校

學年度	全國學校	北部區域	中部區域	南部區域	其他區域	NCUT
105	0.13%	0.21%	0.00%	0.10%	0.00%	--
106	0.07%	0.03%	0.02%	0.08%	0.33%	--
107	0.04%	0.02%	0.03%	0.06%	0.00%	--

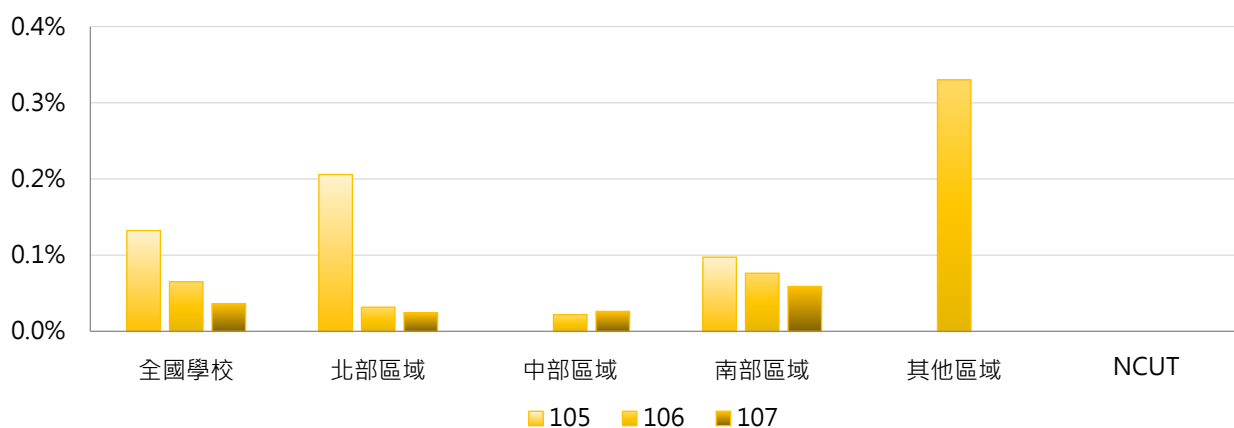

4. 105 ~ 107學年度五專校際選課學生占比 - 排序百分位數

學年度	最小值	第25百分位數	中位數	第75百分位數	最大值	NCUT
105	0.00%	0.00%	0.00%	0.00%	3.90%	--
106	0.00%	0.00%	0.00%	0.00%	0.99%	--
107	0.00%	0.00%	0.00%	0.00%	0.59%	--

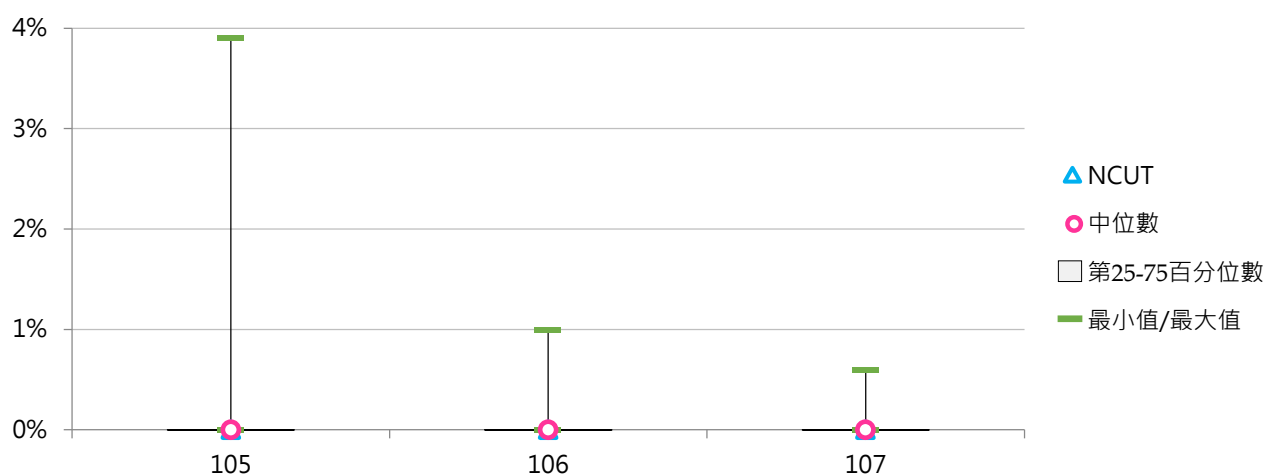

二、修讀輔系

(一) 全校修讀輔系學生人次

< 全部學制班別經行政單位或系所登記確認為具修讀輔系身分之學生人次 >

1. 107學年度各類型學校【全校修讀輔系學生人次】最高前三校

公立大學		私立大學		公立技專		私立技專	
NCCU	3,235	FJU	1,746	NTUST	361	WZU	178
NDHU	2,451	CYCU	1,214	NKUST	146	CYUT	167
NTU	1,604	TKU	1,027	NUTC	126	STUST	152

2. 105 ~ 107學年度全校修讀輔系學生人次 - 不同類型學校

學年度	全國學校	公立學校	私立學校	大學校院	技專校院	NCUT
105	138	217	102	265	30	14
106	120	176	94	233	24	13
107	134	238	86	263	24	12

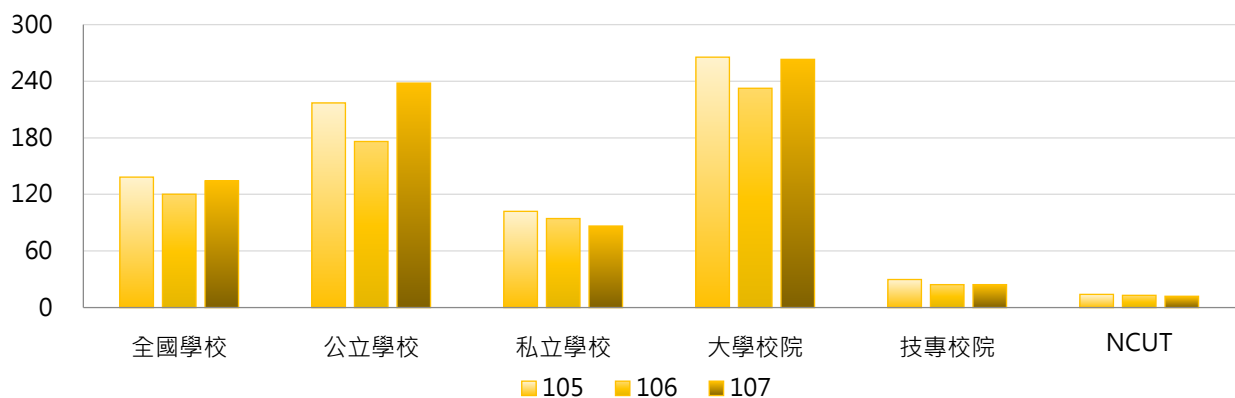

學年度	全國學校	公立大學	私立大學	公立技專	私立技專	NCUT
105	138	292	242	53	25	14
106	120	236	230	45	20	13
107	134	322	211	53	18	12

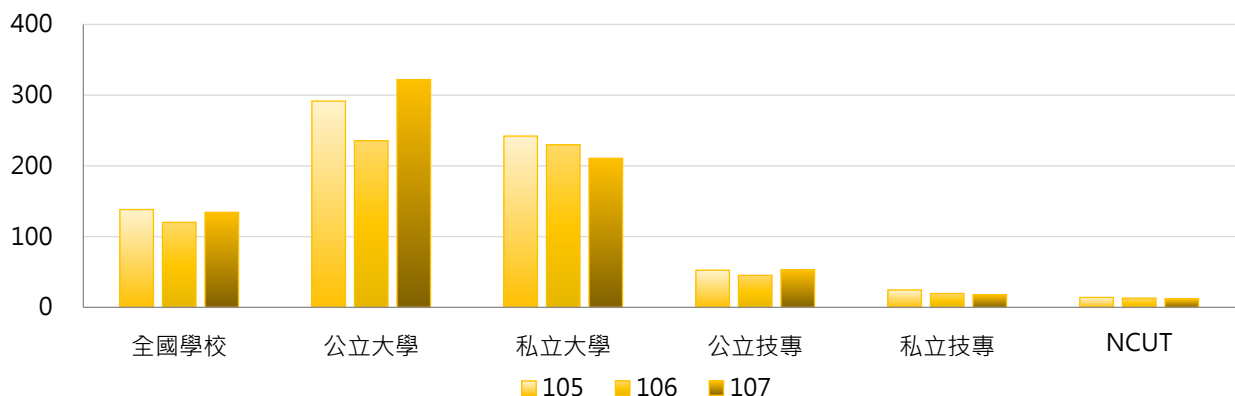



3. 105 ~ 107學年度全校修讀輔系學生人次 - 不同區域學校

學年度	全國學校	北部區域	中部區域	南部區域	其他區域	NCUT
105	138	205	98	48	182	14
106	120	172	90	44	186	13
107	134	192	77	45	316	12

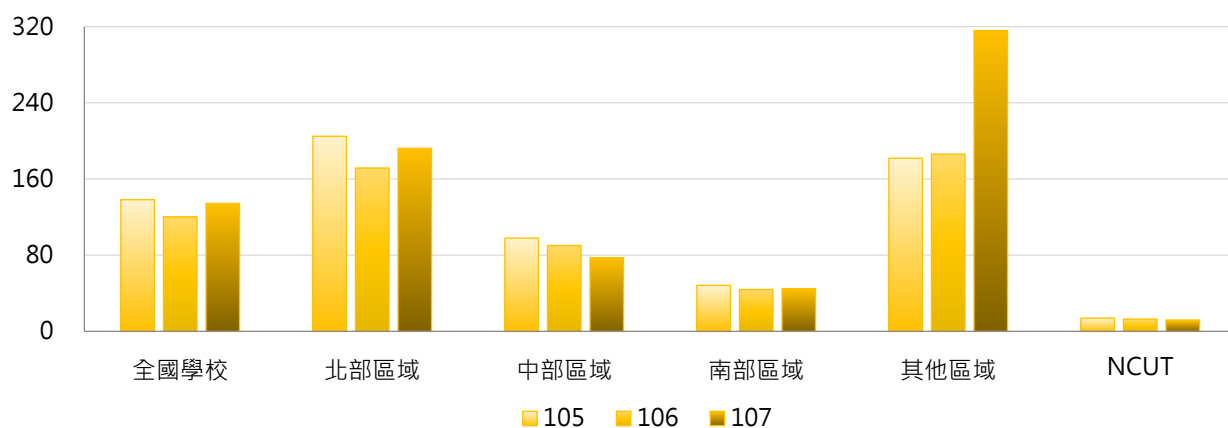

4. 105 ~ 107學年度全校修讀輔系學生人次 - 排序百分位數

學年度	最小值	第25百分位數	中位數	第75百分位數	最大值	NCUT
105	0	0	14	80	3,681	14
106	0	0	12	85	3,042	13
107	0	1	11	80	3,235	12

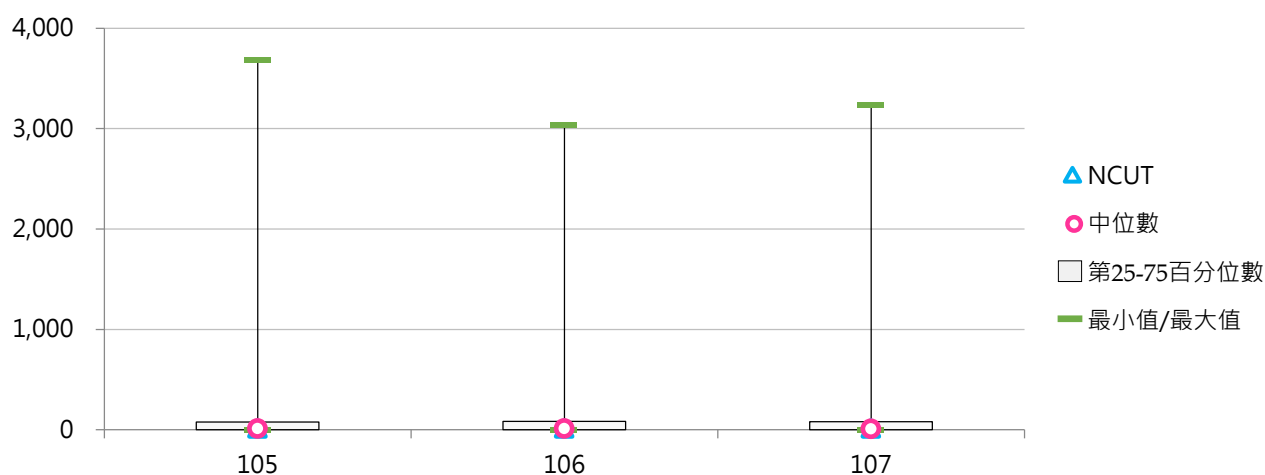

(二) 全校修讀輔系學生占比

< 全部學制班別修讀輔系學生人次 / 全部學制班別在學學生數 >

1. 107學年度各類型學校【全校修讀輔系學生占比】最高前三校

公立大學		私立大學		公立技專		私立技專	
NDHU	24.69%	CYCU	7.50%	NTUST	3.24%	WZU	1.89%
NCCU	19.79%	FJU	6.67%	NUTC	0.78%	CYUT	1.07%
NTU	5.05%	SHU	6.05%	NKUST	0.52%	LTU	0.98%

2. 105~107學年度全校修讀輔系學生占比 - 不同類型學校

學年度	全國學校	公立學校	私立學校	大學校院	技專校院	NCUT
105	0.97%	1.66%	0.65%	1.80%	0.25%	0.12%
106	0.89%	1.52%	0.60%	1.68%	0.22%	0.12%
107	0.98%	1.86%	0.57%	1.88%	0.21%	0.10%

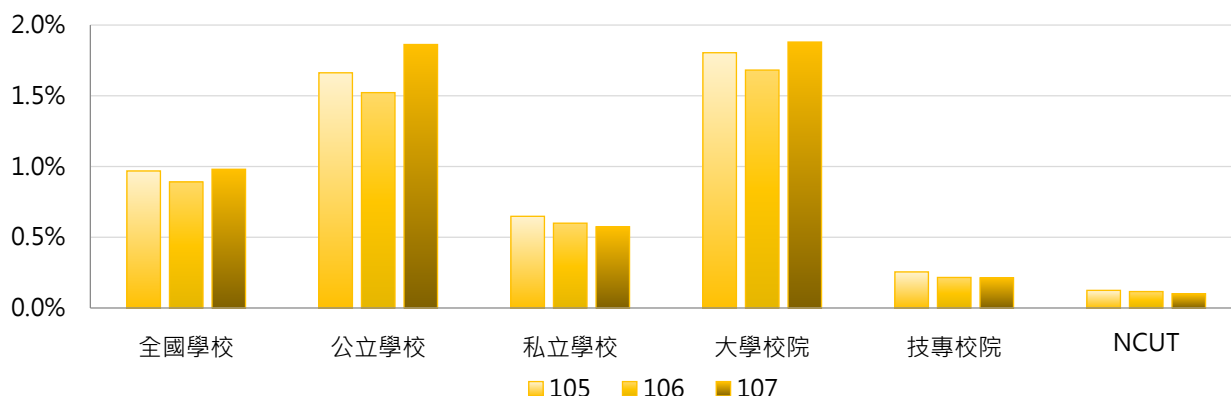

學年度	全國學校	公立大學	私立大學	公立技專	私立技專	NCUT
105	0.97%	2.22%	1.44%	0.44%	0.21%	0.12%
106	0.89%	2.02%	1.38%	0.42%	0.17%	0.12%
107	0.98%	2.51%	1.31%	0.43%	0.16%	0.10%

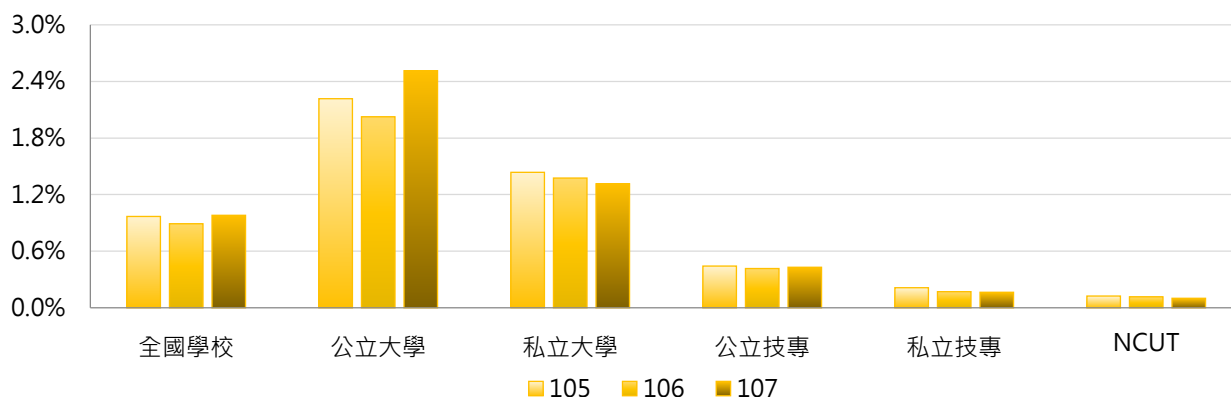

3. 105 ~ 107學年度全校修讀輔系學生占比 - 不同區域學校

學年度	全國學校	北部區域	中部區域	南部區域	其他區域	NCUT
105	0.97%	1.25%	0.82%	0.43%	1.88%	0.12%
106	0.89%	1.11%	0.75%	0.42%	2.01%	0.12%
107	0.98%	1.21%	0.65%	0.40%	3.31%	0.10%

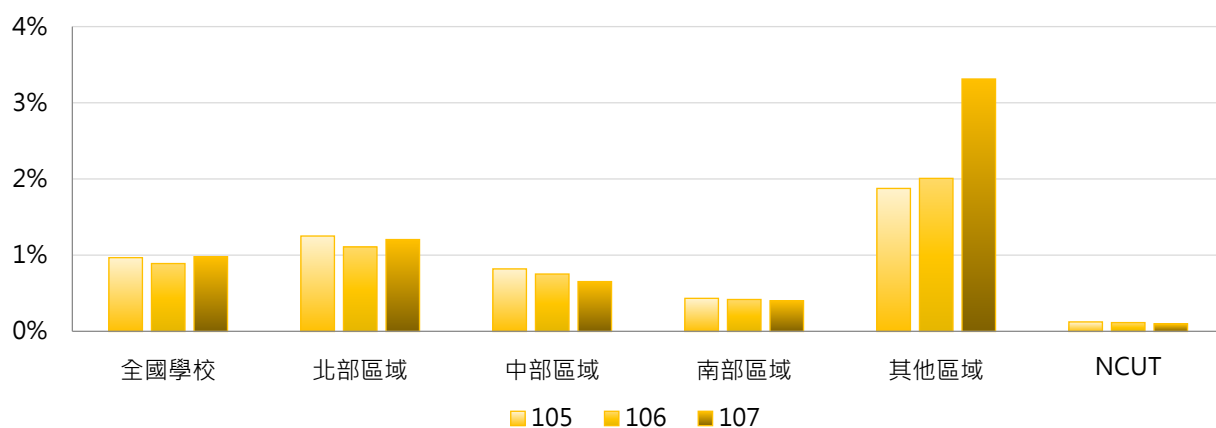

4. 105 ~ 107學年度全校修讀輔系學生占比 - 排序百分位數

學年度	最小值	第25百分位數	中位數	第75百分位數	最大值	NCUT
105	0.00%	0.00%	0.21%	0.86%	22.48%	0.12%
106	0.00%	0.00%	0.19%	0.87%	18.60%	0.12%
107	0.00%	0.02%	0.18%	0.86%	24.69%	0.10%

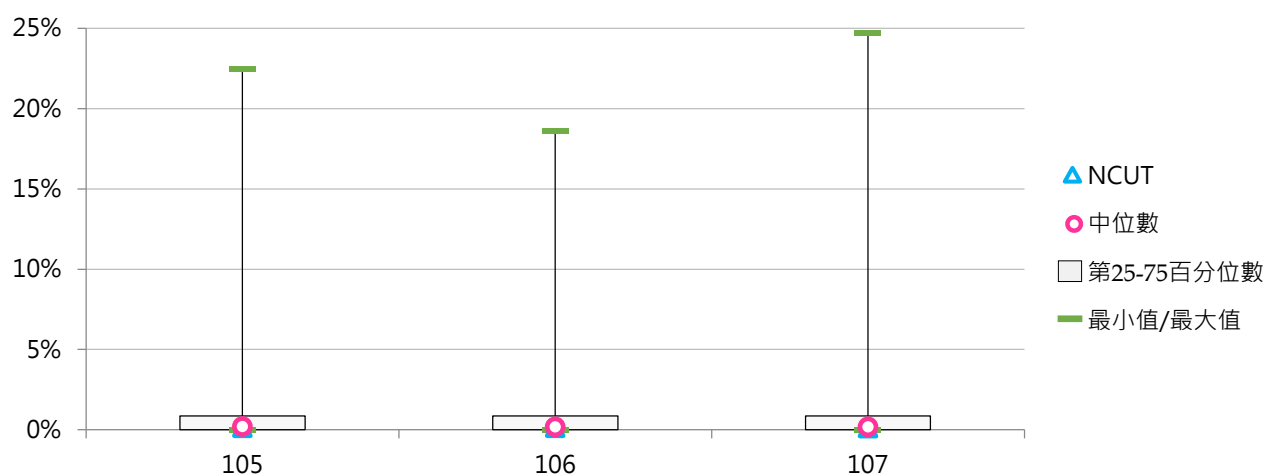

(三) 學士班(日間)修讀輔系學生人次

<學士班(日間)經行政單位或系所登記確認為具修讀輔系身分之學生人次>

1. 107學年度各類型學校【學士班(日間)修讀輔系學生人次】最高前三校

公立大學		私立大學		公立技專		私立技專	
NCCU	3,235	FJU	1,643	NTUST	361	WZU	168
NDHU	2,451	CYCU	1,214	NKUST	146	CYUT	159
NTU	1,604	TKU	1,027	NUTC	113	STUST	146

2. 105~107學年度學士班(日間)修讀輔系學生人次 - 不同類型學校

學年度	全國學校	公立學校	私立學校	大學校院	技專校院	NCUT
105	148	225	110	262	34	14
106	128	182	102	229	27	13
107	144	246	94	260	27	12

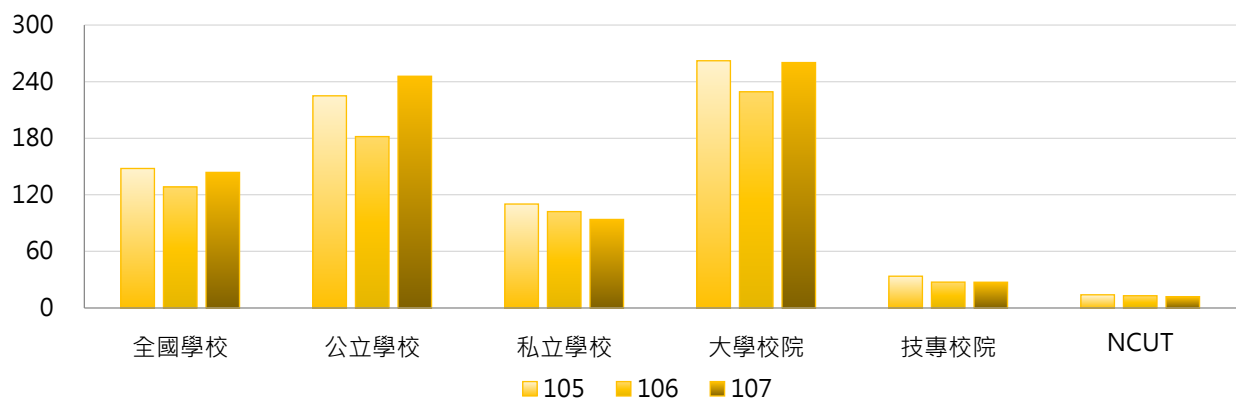

學年度	全國學校	公立大學	私立大學	公立技專	私立技專	NCUT
105	148	290	237	59	28	14
106	128	233	225	50	22	13
107	144	319	207	59	20	12

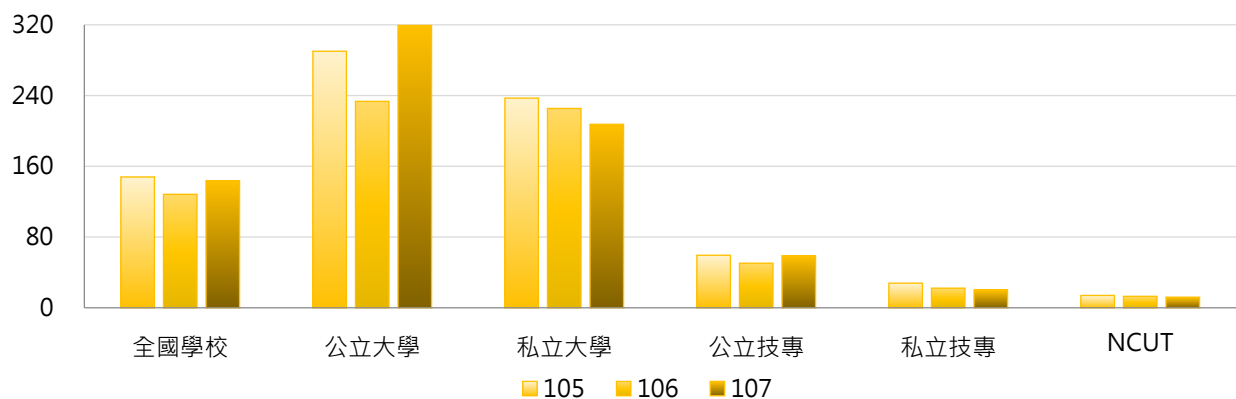

3. 105 ~ 107學年度學士班(日間)修讀輔系學生人次 - 不同區域學校

學年度	全國學校	北部區域	中部區域	南部區域	其他區域	NCUT
105	148	214	100	55	208	14
106	128	178	92	50	213	13
107	144	201	78	51	361	12

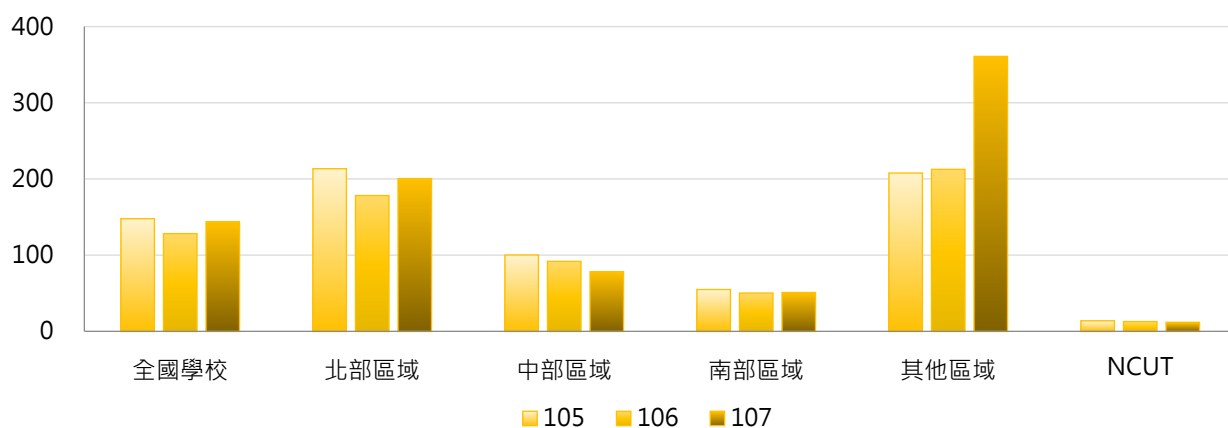

4. 105 ~ 107學年度學士班(日間)修讀輔系學生人次 - 排序百分位數

學年度	最小值	第25百分位數	中位數	第75百分位數	最大值	NCUT
105	0	1	16	94	3,681	14
106	0	1	16	90	3,042	13
107	0	2	16	88	3,235	12

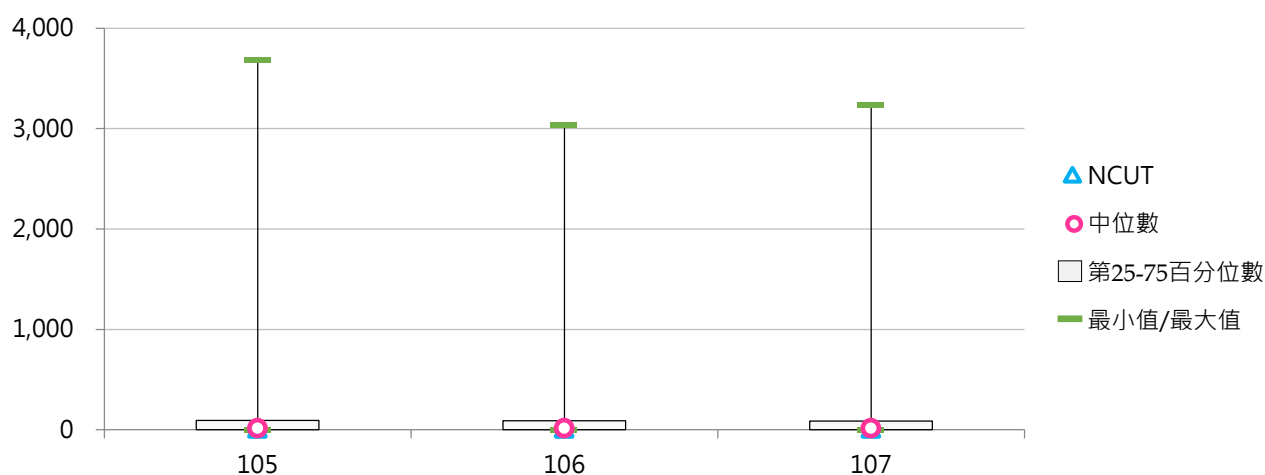

(四) 學士班(日間)修讀輔系學生占比

< 學士班(日間)修讀輔系學生人次 / 學士班(日間)在學學生數 >

1. 107學年度各類型學校【學士班(日間)修讀輔系學生占比】最高前三校

公立大學		私立大學		公立技專		私立技專	
NCCU	33.59%	FJU	9.21%	NTUST	6.19%	WZU	3.03%
NDHU	32.55%	CYCU	9.09%	NUTC	1.63%	CYUT	1.39%
NTU	9.66%	SHU	7.25%	NKUST	0.82%	LTU	1.37%

2. 105~107學年度學士班(日間)修讀輔系學生占比 - 不同類型學校

學年度	全國學校	公立學校	私立學校	大學校院	技專校院	NCUT
105	1.55%	2.83%	0.92%	2.64%	0.46%	0.21%
106	1.41%	2.55%	0.84%	2.42%	0.39%	0.19%
107	1.56%	3.10%	0.81%	2.73%	0.39%	0.18%

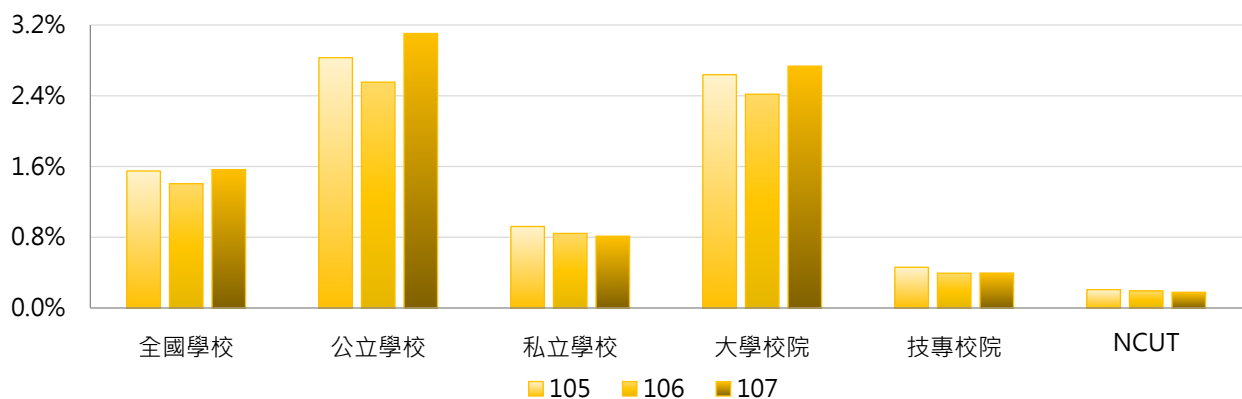

學年度	全國學校	公立大學	私立大學	公立技專	私立技專	NCUT
105	1.55%	3.59%	1.79%	0.89%	0.36%	0.21%
106	1.41%	3.22%	1.70%	0.86%	0.29%	0.19%
107	1.56%	3.98%	1.63%	0.89%	0.28%	0.18%

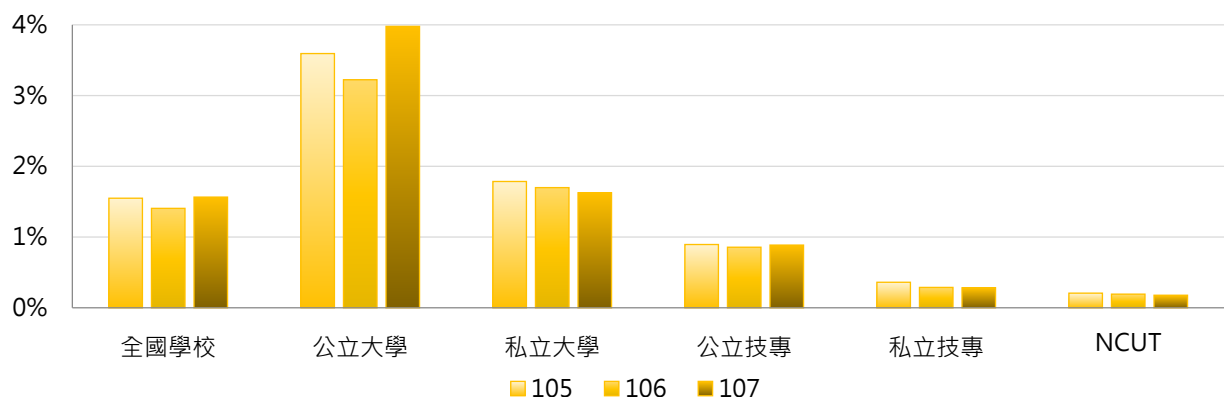

3. 105 ~ 107學年度學士班(日間)修讀輔系學生占比 - 不同區域學校

學年度	全國學校	北部區域	中部區域	南部區域	其他區域	NCUT
105	1.55%	2.02%	1.16%	0.75%	2.88%	0.21%
106	1.41%	1.76%	1.05%	0.74%	3.05%	0.19%
107	1.56%	1.95%	0.92%	0.71%	5.01%	0.18%

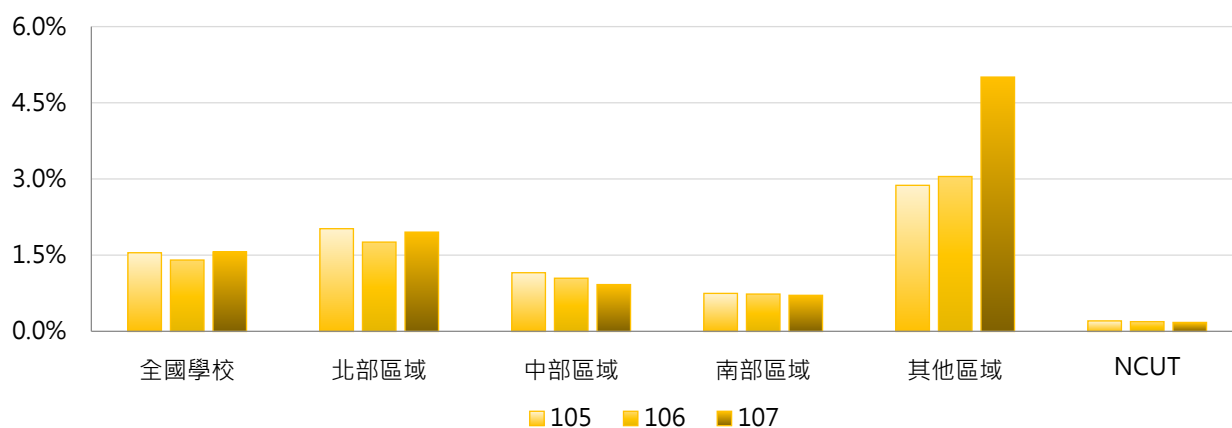

4. 105 ~ 107學年度學士班(日間)修讀輔系學生占比 - 排序百分位數

學年度	最小值	第25百分位數	中位數	第75百分位數	最大值	NCUT
105	0.00%	0.03%	0.41%	1.44%	37.91%	0.21%
106	0.00%	0.03%	0.33%	1.45%	31.58%	0.19%
107	0.00%	0.06%	0.39%	1.41%	33.59%	0.18%

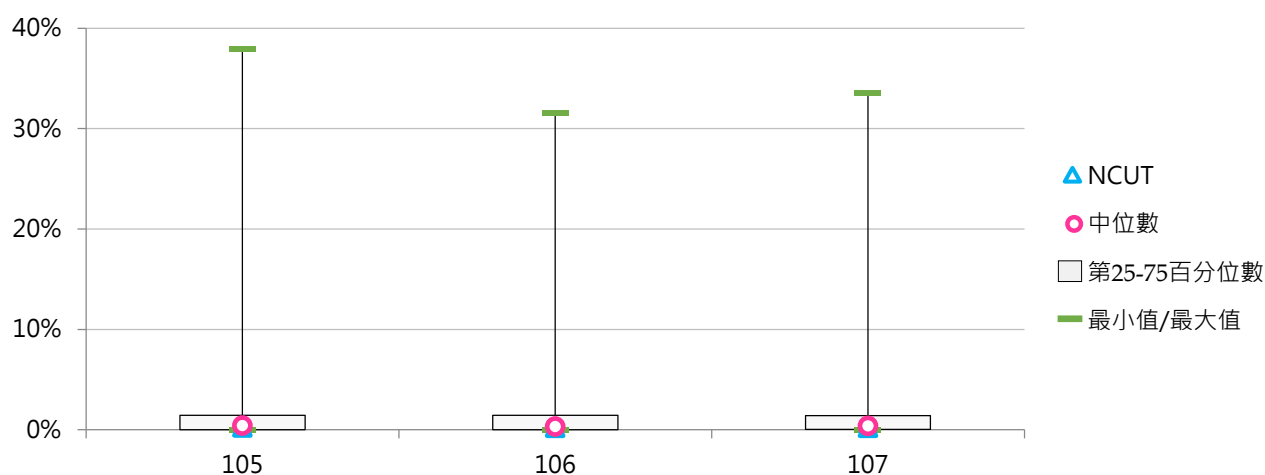

(五) 學士班(進修)修讀輔系學生人次

<學士班(進修)經行政單位或系所登記確認為具修讀輔系身分之學生人次>

1. 107學年度各類型學校【學士班(進修)修讀輔系學生人次】最高前三校

公立大學		私立大學		公立技專		私立技專	
NTPU	43	FJU	103	NTUT	16	WZU	10
NTUA	19	USC	7	NUTC	13	CYUT	8
NCHU	12	THU	5	NTUNHS	2	CHIHLEE	7

2. 105~107學年度學士班(進修)修讀輔系學生人次 - 不同類型學校

學年度	全國學校	公立學校	私立學校	大專校院	技專校院	NCUT
105	2.84	2.35	3.00	5.60	1.12	0
106	2.70	3.14	2.55	5.48	0.99	0
107	2.55	4.00	2.06	5.00	1.15	0

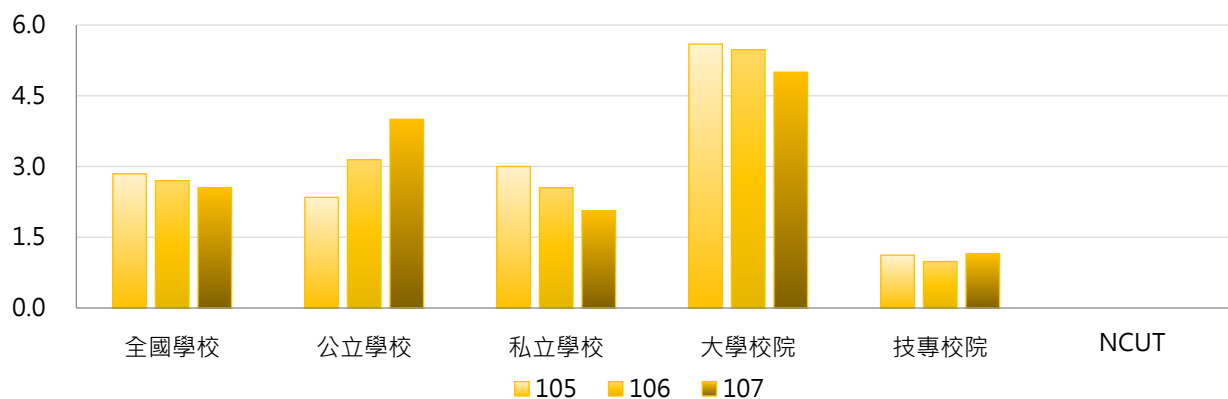

學年度	全國學校	公立大學	私立大學	公立技專	私立技專	NCUT
105	2.84	3.57	6.61	0.92	1.16	0
106	2.70	4.53	6.00	1.54	0.85	0
107	2.55	5.50	4.72	2.38	0.85	0

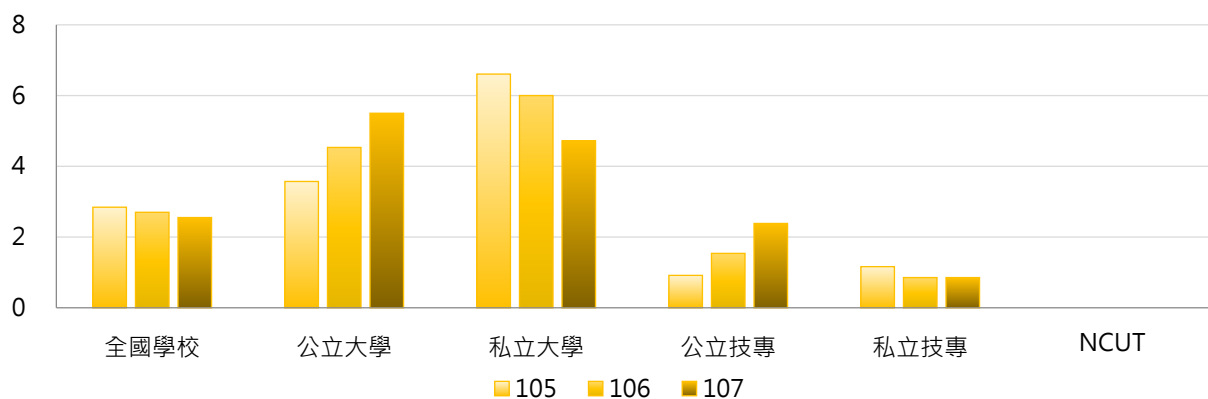



3. 105 ~ 107學年度學士班(進修)修讀輔系學生人次 - 不同區域學校

學年度	全國學校	北部區域	中部區域	南部區域	其他區域	NCUT
105	2.84	4.98	1.20	1.44	0.00	0
106	2.70	4.87	1.50	0.91	0.00	0
107	2.55	4.48	1.76	0.74	0.00	0

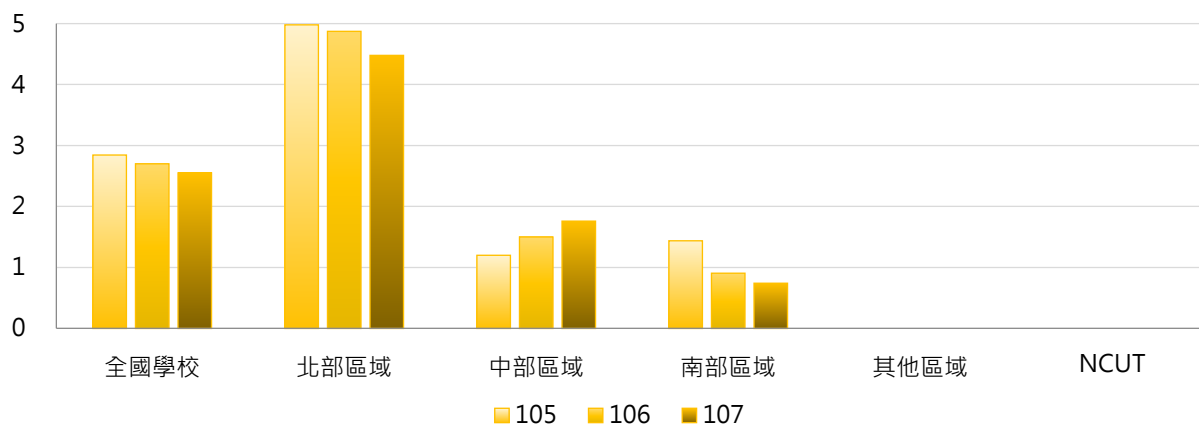

4. 105 ~ 107學年度學士班(進修)修讀輔系學生人次 - 排序百分位數

學年度	最小值	第25百分位數	中位數	第75百分位數	最大值	NCUT
105	0	0	0	1	142	0
106	0	0	0	1	132	0
107	0	0	0	1	103	0

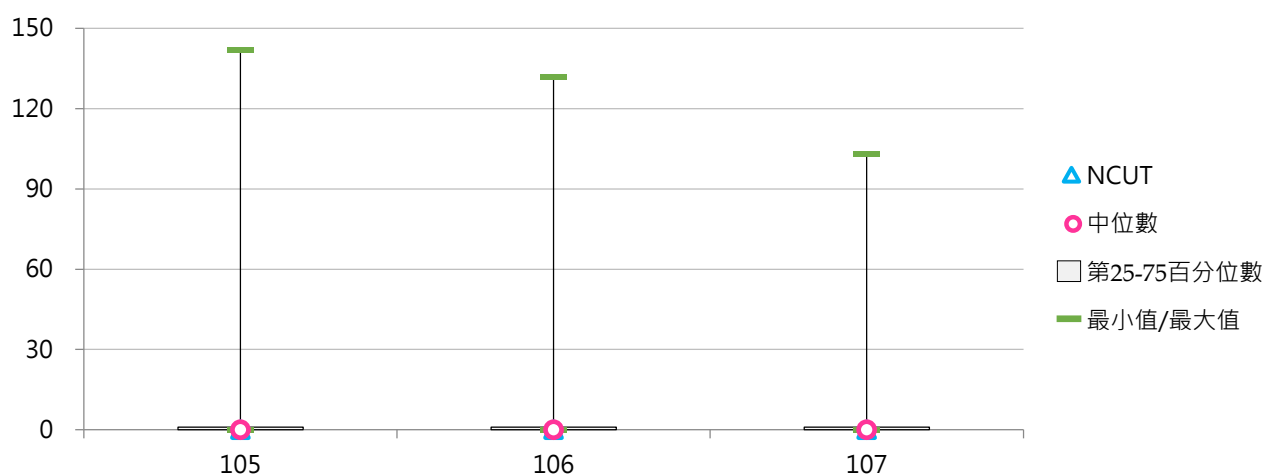

(六) 學士班(進修)修讀輔系學生占比

< 學士班(進修)修讀輔系學生人次 / 學士班(進修)在學學生數 >

1. 107學年度各類型學校【學士班(進修)修讀輔系學生占比】最高前三校

公立大學		私立大學		公立技專		私立技專	
NTPU	2.06%	FJU	2.30%	NTUT	0.82%	WZU	0.49%
NCHU	1.27%	THU	0.83%	NUTC	0.51%	CYUT	0.27%
NTUA	0.96%	USC	0.32%	NTUNHS	0.28%	CHHLEE	0.22%

2. 105~107學年度學士班(進修)修讀輔系學生占比 - 不同類型學校

學年度	全國學校	公立學校	私立學校	大學校院	技專校院	NCUT
105	0.12%	0.16%	0.11%	0.23%	0.05%	0.00%
106	0.14%	0.24%	0.10%	0.29%	0.04%	0.00%
107	0.12%	0.25%	0.07%	0.23%	0.05%	0.00%

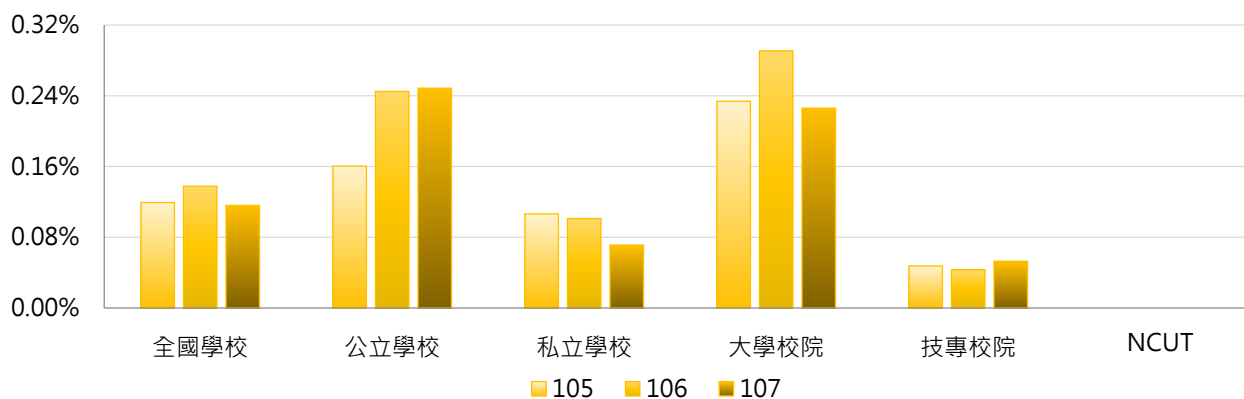

學年度	全國學校	公立大學	私立大學	公立技專	私立技專	NCUT
105	0.12%	0.24%	0.23%	0.06%	0.04%	0.00%
106	0.14%	0.39%	0.24%	0.08%	0.04%	0.00%
107	0.12%	0.36%	0.15%	0.12%	0.04%	0.00%

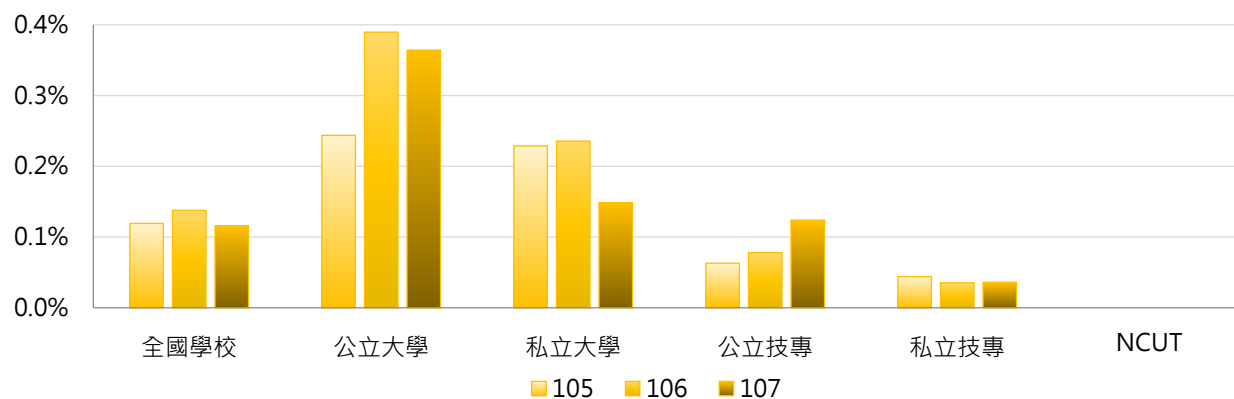

3. 105 ~ 107學年度學士班(進修)修讀輔系學生占比 - 不同區域學校

學年度	全國學校	北部區域	中部區域	南部區域	其他區域	NCUT
105	0.12%	0.16%	0.11%	0.09%	0.00%	0.00%
106	0.14%	0.17%	0.12%	0.12%	0.00%	0.00%
107	0.12%	0.17%	0.14%	0.04%	0.00%	0.00%

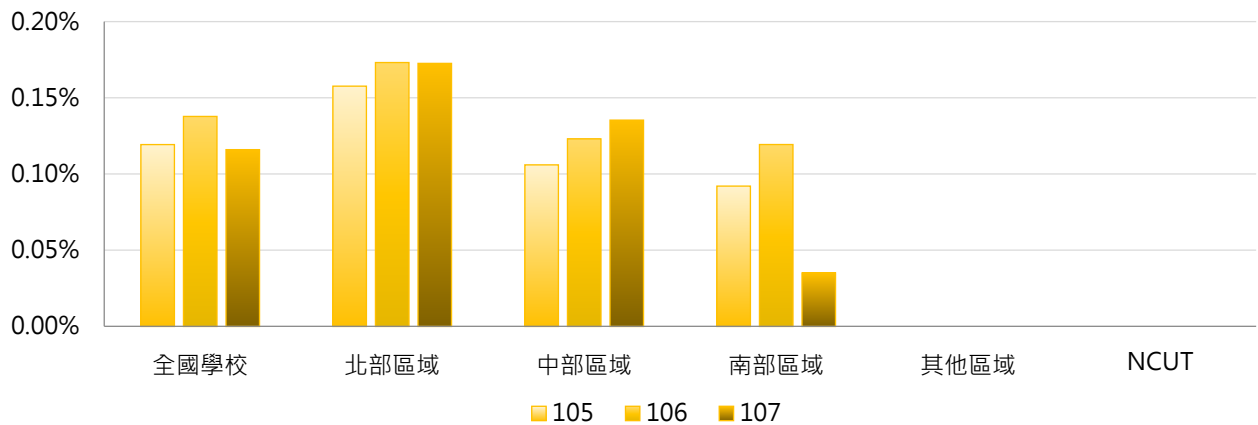

4. 105 ~ 107學年度學士班(進修)修讀輔系學生占比 - 排序百分位數

學年度	最小值	第25百分位數	中位數	第75百分位數	最大值	NCUT
105	0.00%	0.00%	0.00%	0.03%	2.86%	0.00%
106	0.00%	0.00%	0.00%	0.05%	2.85%	0.00%
107	0.00%	0.00%	0.00%	0.04%	2.30%	0.00%

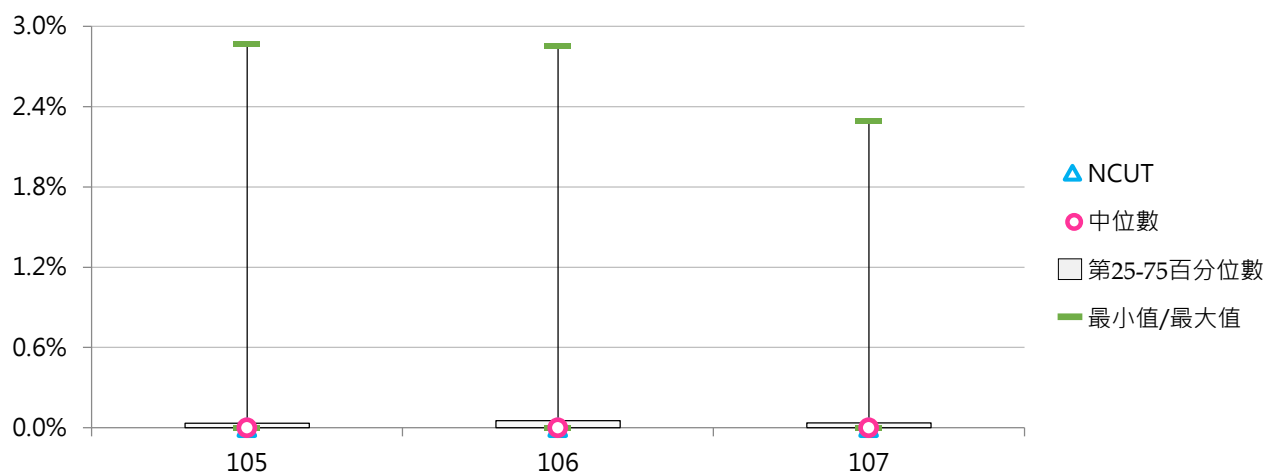

三、修讀雙主修

(一) 全校修讀雙主修學生人次

< 全部學制班別經行政單位或系所登記確認為具修讀雙主修身分之學生人次 >

1. 107學年度各類型學校【全校修讀雙主修學生人次】最高前三校

公立大學		私立大學		公立技專		私立技專	
NCCU	1,594	SCU	695	NTUST	345	FY	167
NTU	1,564	FJU	596	NKUST	38	WZU	103
NTPU	665	PU	466	NPUST	10	LTU	38

2. 105 ~ 107學年度全校修讀雙主修學生人次 - 不同類型學校

學年度	全國學校	公立學校	私立學校	大學校院	技專校院	NCUT
105	77	134	51	154	11	2
106	69	109	50	134	13	5
107	78	148	46	155	13	5

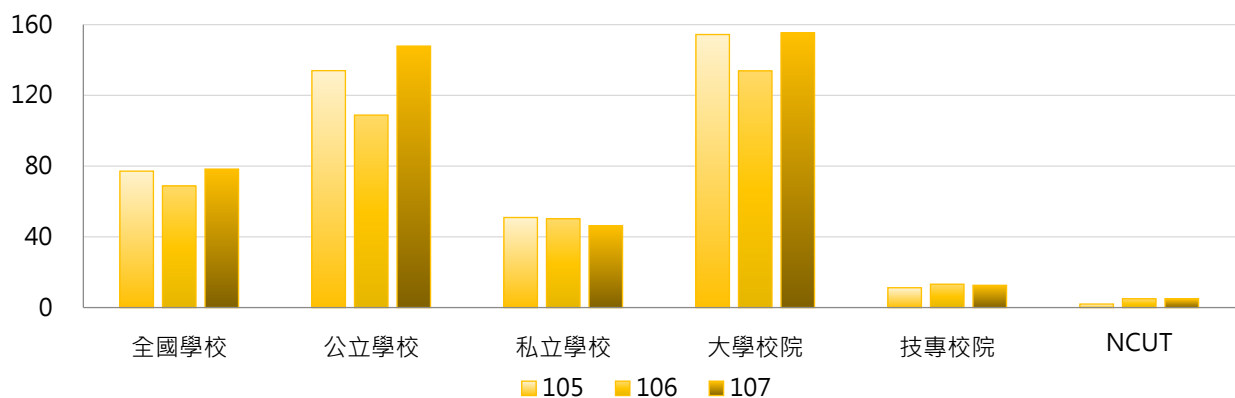

學年度	全國學校	公立大學	私立大學	公立技專	私立技專	NCUT
105	77	185	127	22	9	2
106	69	144	125	31	9	5
107	78	202	114	29	9	5

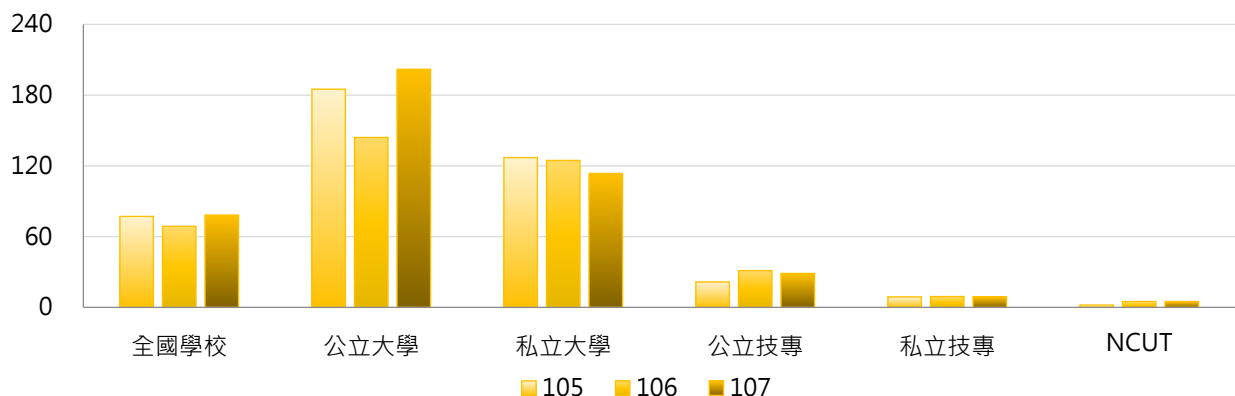

3. 105 ~ 107學年度全校修讀雙主修學生人次 - 不同區域學校

學年度	全國學校	北部區域	中部區域	南部區域	其他區域	NCUT
105	77	111	65	33	59	2
106	69	91	65	37	55	5
107	78	116	59	34	57	5

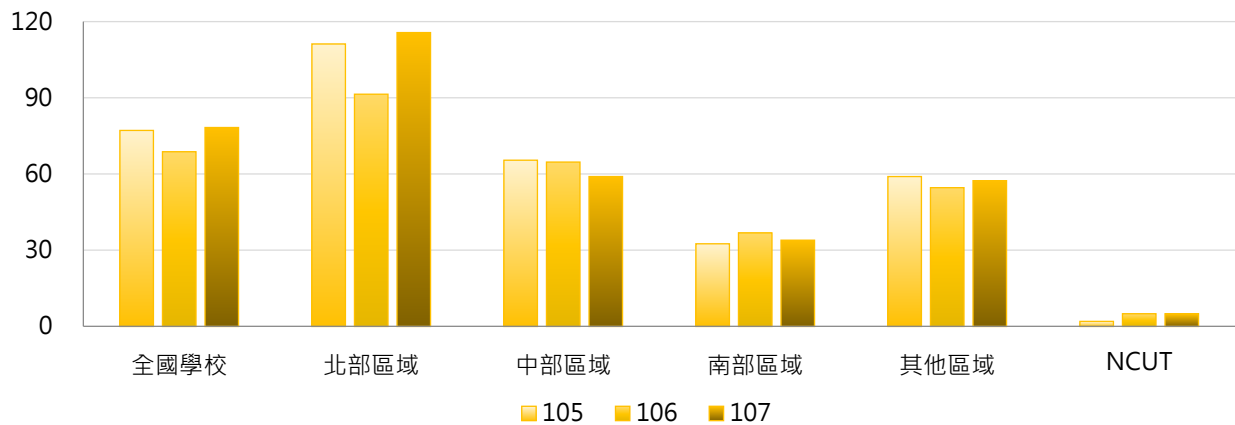

4. 105 ~ 107學年度全校修讀雙主修學生人次 - 排序百分位數

學年度	最小值	第25百分位數	中位數	第75百分位數	最大值	NCUT
105	0	0	6	36	1,592	2
106	0	0	6	40	1,455	5
107	0	0	5	32	1,594	5

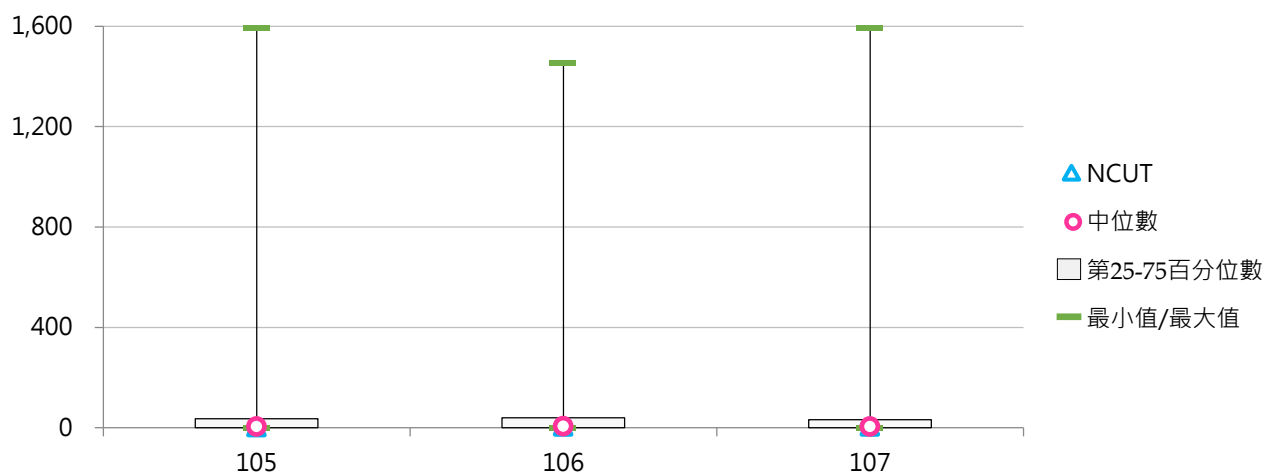

(二) 全校修讀雙主修學生占比

< 全部學制班別修讀雙主修學生人次 / 全部學制班別在學學生數 >

1. 107學年度各類型學校【全校修讀雙主修學生占比】最高前三校

公立大學		私立大學		公立技專		私立技專	
NCCU	9.75%	CMU	5.89%	NTUST	3.10%	FY	1.78%
NTPU	6.70%	CGU	5.01%	TCPA	0.82%	WZU	1.09%
NTU	4.93%	SCU	4.44%	NKUST	0.14%	FEU	0.44%

2. 105~107學年度全校修讀雙主修學生占比 - 不同類型學校

學年度	全國學校	公立學校	私立學校	大學校院	技專校院	NCUT
105	0.58%	0.97%	0.41%	1.14%	0.11%	0.02%
106	0.57%	0.91%	0.41%	1.08%	0.13%	0.04%
107	0.60%	1.07%	0.38%	1.15%	0.13%	0.04%

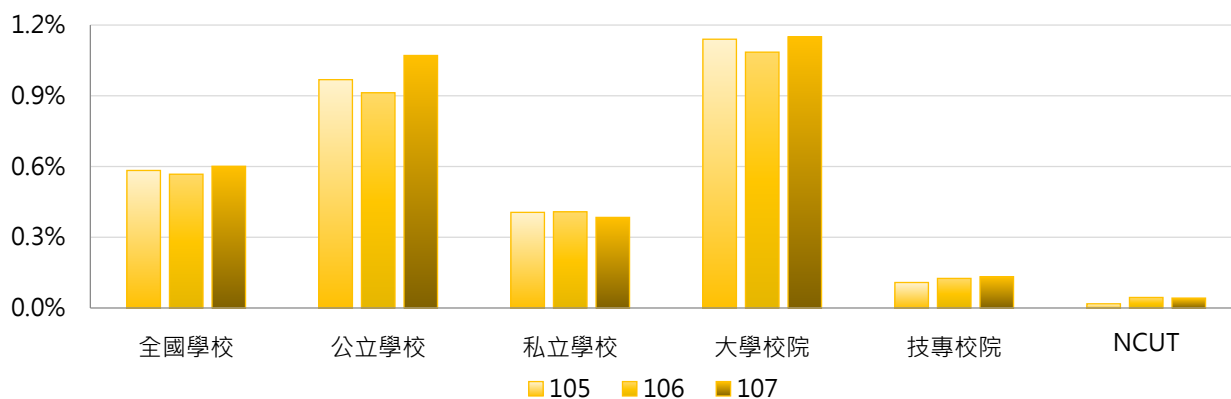

學年度	全國學校	公立大學	私立大學	公立技專	私立技專	NCUT
105	0.58%	1.31%	0.98%	0.21%	0.09%	0.02%
106	0.57%	1.21%	0.97%	0.26%	0.10%	0.04%
107	0.60%	1.42%	0.91%	0.30%	0.10%	0.04%

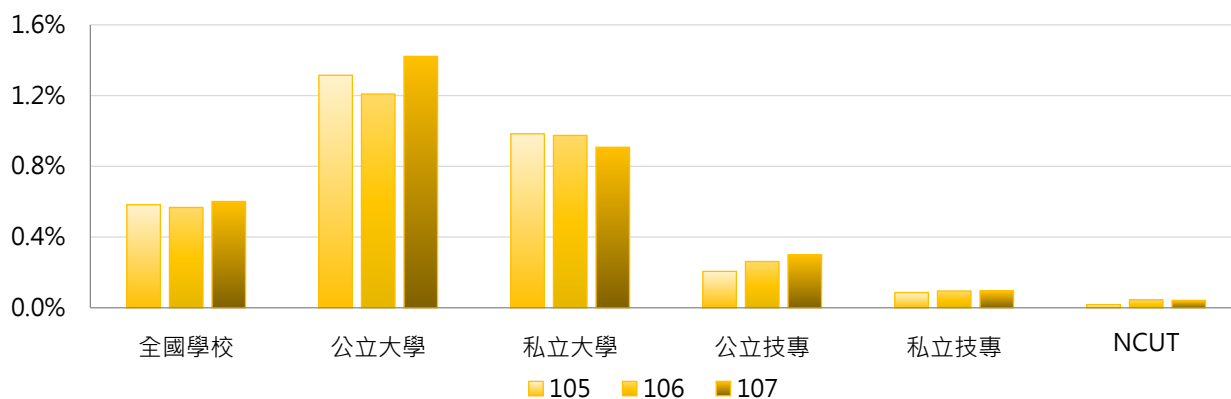

3. 105 ~ 107學年度全校修讀雙主修學生占比 - 不同區域學校

學年度	全國學校	北部區域	中部區域	南部區域	其他區域	NCUT
105	0.58%	0.72%	0.63%	0.31%	0.65%	0.02%
106	0.57%	0.67%	0.63%	0.34%	0.62%	0.04%
107	0.60%	0.77%	0.60%	0.31%	0.66%	0.04%

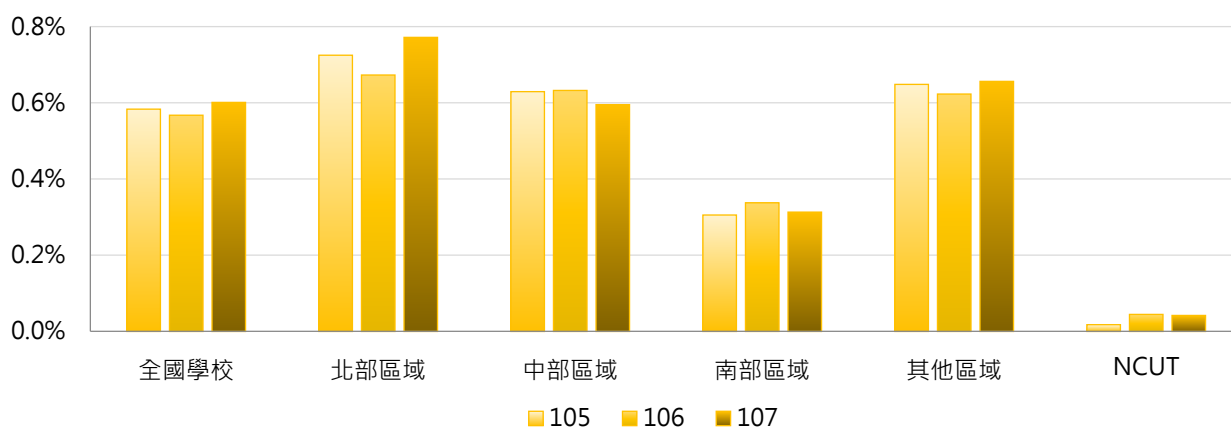

4. 105 ~ 107學年度全校修讀雙主修學生占比 - 排序百分位數

學年度	最小值	第25百分位數	中位數	第75百分位數	最大值	NCUT
105	0.00%	0.00%	0.07%	0.52%	9.72%	0.02%
106	0.00%	0.00%	0.09%	0.46%	8.90%	0.04%
107	0.00%	0.00%	0.08%	0.45%	9.75%	0.04%

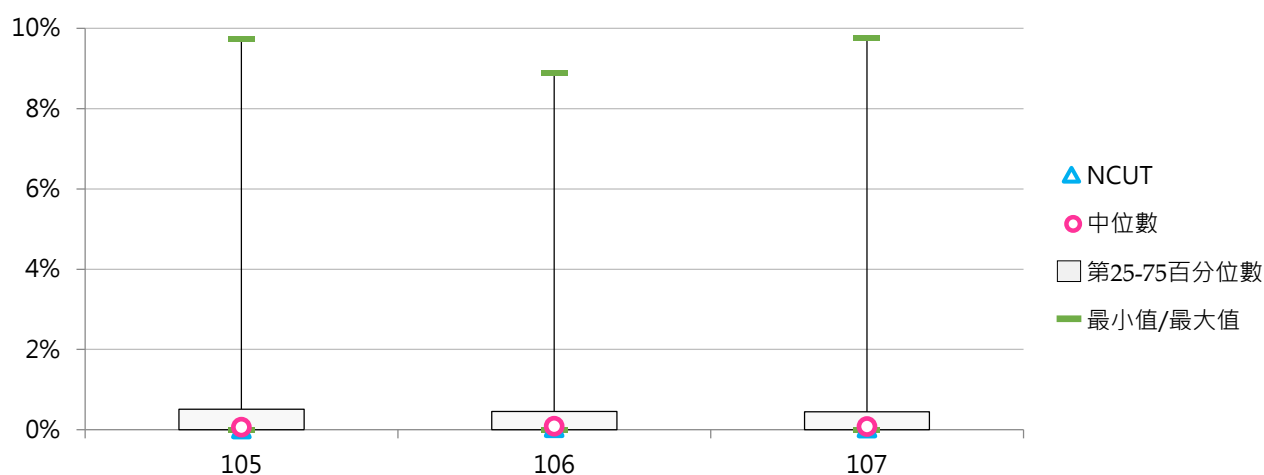

(三) 學士班(日間)修讀雙主修學生人次

<學士班(日間)經行政單位或系所登記確認為具修讀雙主修身分之學生人次>

1. 107學年度各類型學校【學士班(日間)修讀雙主修學生人次】最高前三校

公立大學		私立大學		公立技專		私立技專	
NCCU	1,594	SCU	693	NTUST	345	FY	161
NTU	1,564	FJU	561	NKUST	36	WZU	88
NTPU	626	PU	466	NPUST	9	LTU	38

2. 105~107學年度學士班(日間)修讀雙主修學生人次 - 不同類型學校

學年度	全國學校	公立學校	私立學校	大學校院	技專校院	NCUT
105	83	139	55	153	12	2
106	74	112	55	132	15	5
107	84	153	50	154	14	5

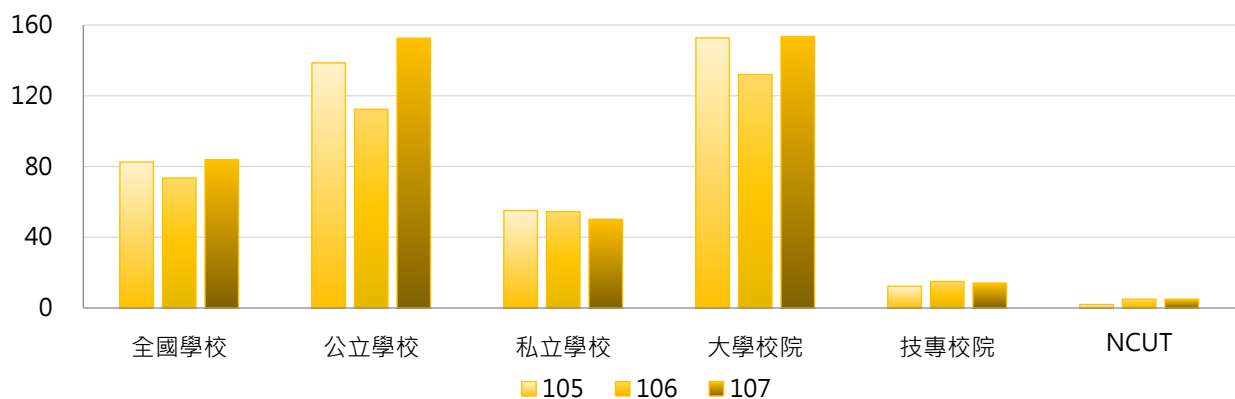

學年度	全國學校	公立大學	私立大學	公立技專	私立技專	NCUT
105	83	183	125	25	10	2
106	74	142	123	36	10	5
107	84	200	112	32	10	5

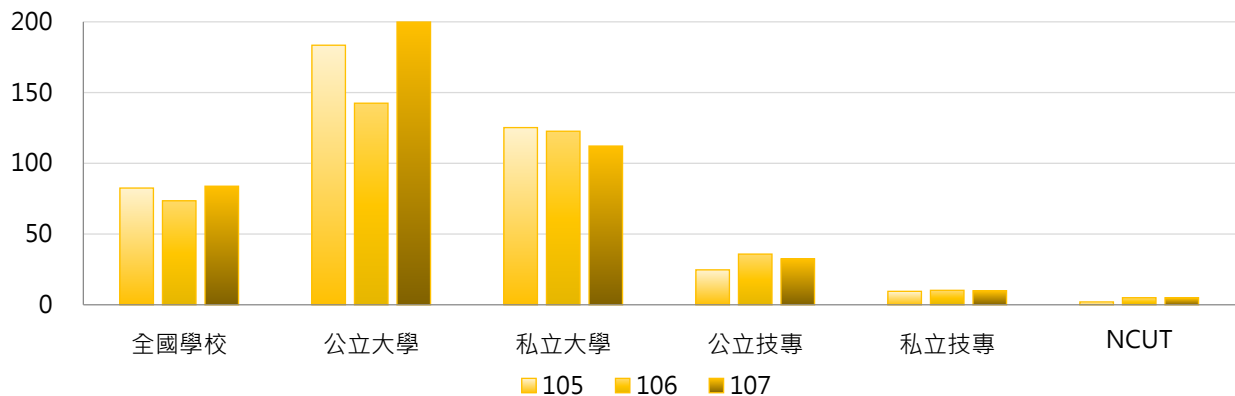

3. 105 ~ 107學年度學士班(日間)修讀雙主修學生人次 - 不同區域學校

學年度	全國學校	北部區域	中部區域	南部區域	其他區域	NCUT
105	83	116	67	37	67	2
106	74	95	66	42	62	5
107	84	121	60	38	66	5

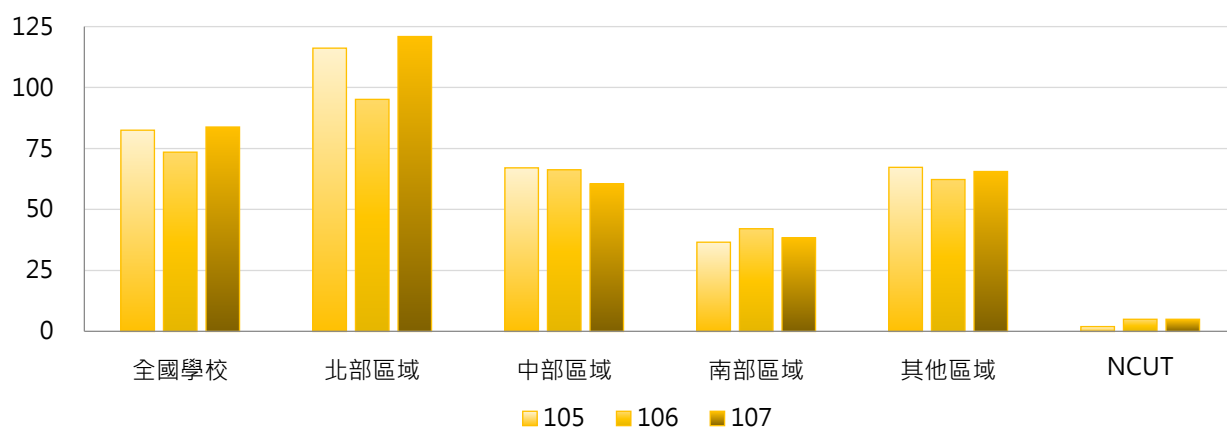

4. 105 ~ 107學年度學士班(日間)修讀雙主修學生人次 - 排序百分位數

學年度	最小值	第25百分位數	中位數	第75百分位數	最大值	NCUT
105	0	1	7	43	1,592	2
106	0	0	9	42	1,455	5
107	0	1	9	36	1,594	5

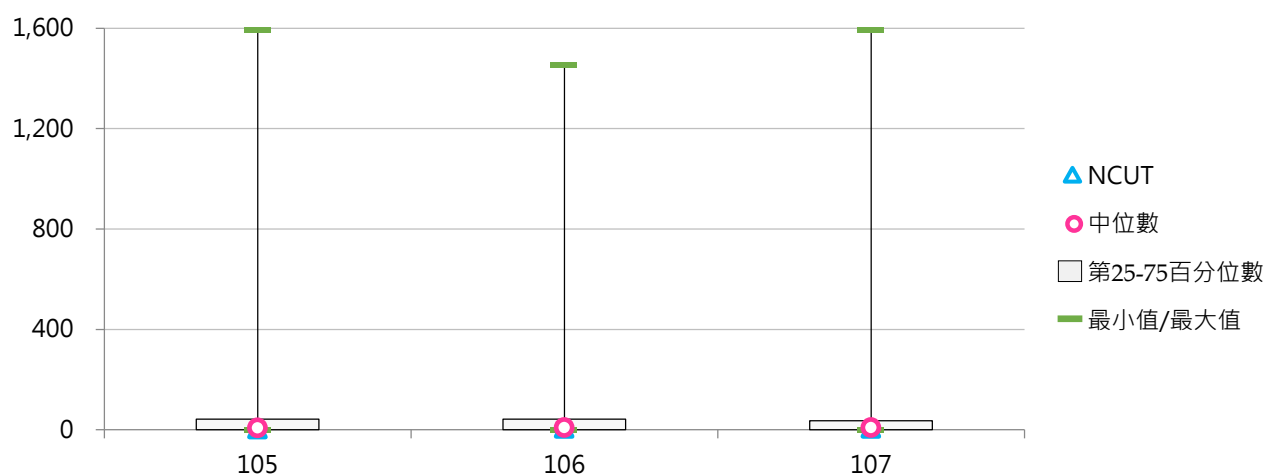



(四) 學士班(日間)修讀雙主修學生占比

< 學士班(日間)修讀雙主修學生人次 / 學士班(日間)在學學生數 >

1. 107學年度各類型學校【學士班(日間)修讀雙主修學生占比】最高前三校

公立大學		私立大學		公立技專		私立技專	
NCCU	16.55%	CMU	6.81%	NTUST	5.92%	FY	3.07%
NTPU	10.75%	CGU	6.71%	TCPA	0.88%	WZU	1.58%
NTU	9.42%	SCU	5.76%	NKUST	0.20%	HWAI	0.78%

2. 105~107學年度學士班(日間)修讀雙主修學生占比 - 不同類型學校

學年度	全國學校	公立學校	私立學校	大學校院	技專校院	NCUT
105	0.95%	1.72%	0.57%	1.69%	0.21%	0.03%
106	0.91%	1.60%	0.57%	1.58%	0.24%	0.07%
107	0.99%	1.91%	0.54%	1.73%	0.25%	0.07%

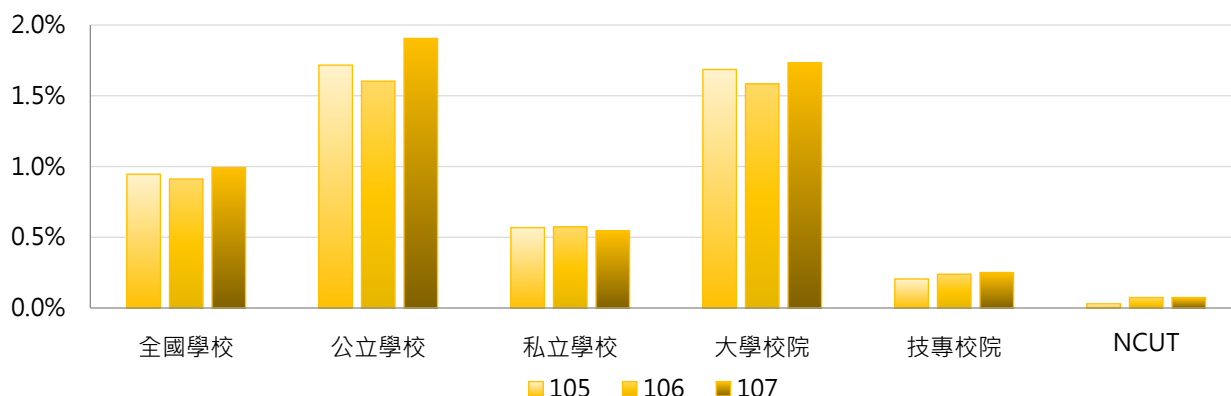

學年度	全國學校	公立大學	私立大學	公立技專	私立技專	NCUT
105	0.95%	2.22%	1.21%	0.44%	0.15%	0.03%
106	0.91%	2.02%	1.20%	0.55%	0.17%	0.07%
107	0.99%	2.42%	1.11%	0.59%	0.17%	0.07%

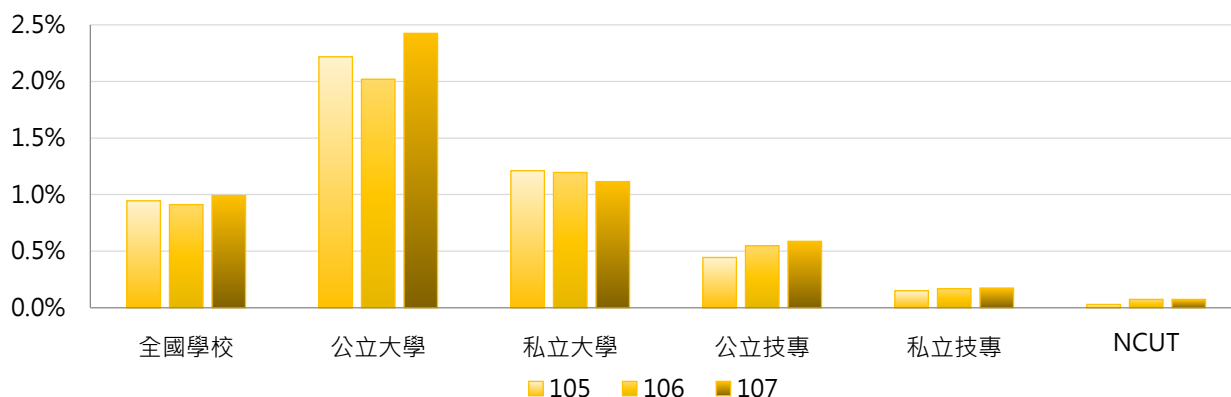

3. 105 ~ 107學年度學士班(日間)修讀雙主修學生占比 - 不同區域學校

學年度	全國學校	北部區域	中部區域	南部區域	其他區域	NCUT
105	0.95%	1.22%	0.80%	0.57%	0.98%	0.03%
106	0.91%	1.11%	0.81%	0.63%	0.92%	0.07%
107	0.99%	1.31%	0.78%	0.58%	0.97%	0.07%

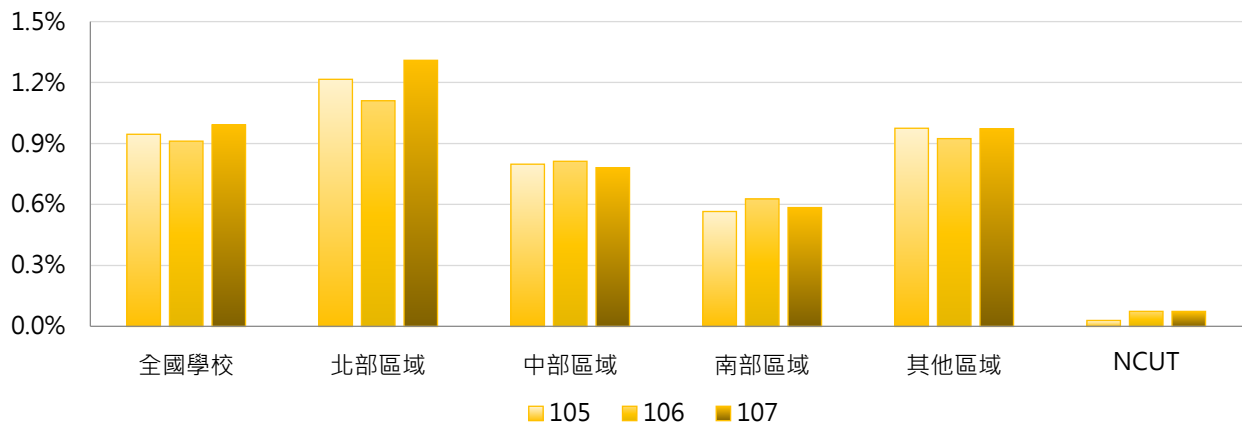

4. 105 ~ 107學年度學士班(日間)修讀雙主修學生占比 - 排序百分位數

學年度	最小值	第25百分位數	中位數	第75百分位數	最大值	NCUT
105	0.00%	0.01%	0.12%	0.83%	16.39%	0.03%
106	0.00%	0.00%	0.15%	0.82%	15.11%	0.07%
107	0.00%	0.01%	0.15%	0.78%	16.55%	0.07%

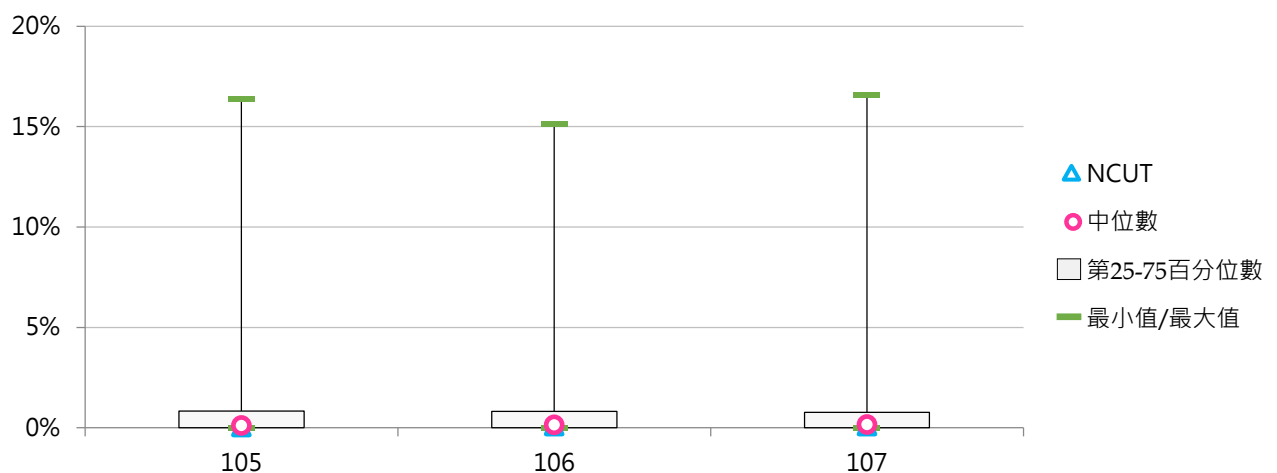

(五) 學士班(進修)修讀雙主修學生人次

<學士班(進修)經行政單位或系所登記確認為具修讀雙主修身分之學生人次>

1. 107學年度各類型學校【學士班(進修)修讀雙主修學生人次】最高前三校

公立大學		私立大學		公立技專		私立技專	
NTPU	39	FJU	35	NTUT	3	WZU	15
NTUA	14	FCU	5	NKUST	2	FY	6
NUU	2	PCCU	3	NUTC	2	CYUT	3
						CHHLEE	3

2. 105 ~ 107學年度學士班(進修)修讀雙主修學生人次 - 不同類型學校

學年度	全國學校	公立學校	私立學校	大專校院	技專校院	NCUT
105	1.60	2.08	1.45	2.83	0.82	0
106	1.45	2.00	1.27	3.00	0.50	0
107	1.42	2.41	1.09	2.77	0.65	0

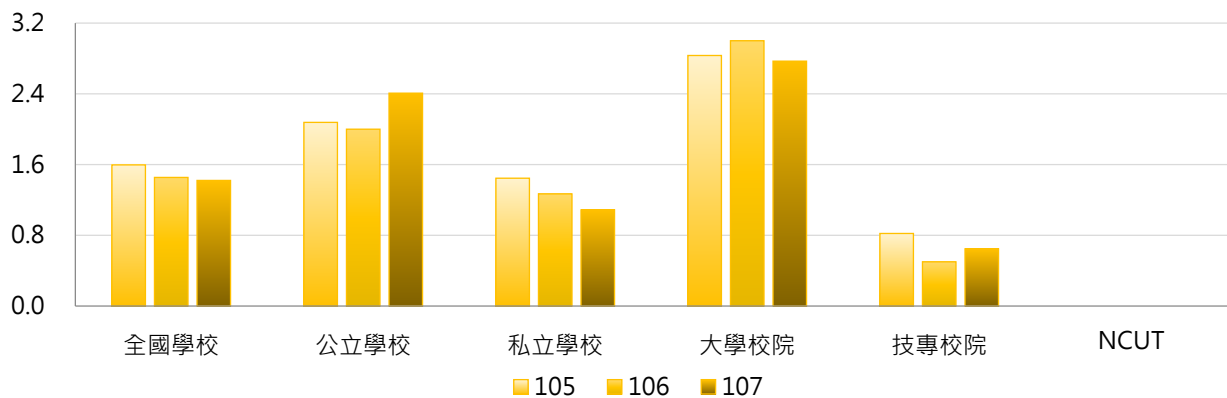

學年度	全國學校	公立大學	私立大學	公立技專	私立技專	NCUT
105	1.60	3.79	2.36	0.08	0.98	0
106	1.45	3.60	2.67	0.15	0.58	0
107	1.42	4.00	2.08	0.69	0.64	0

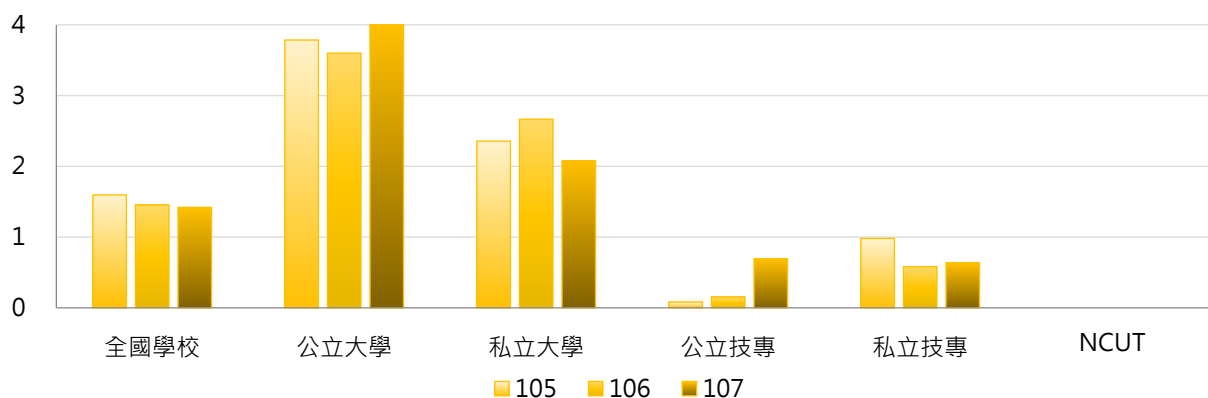

3. 105 ~ 107學年度學士班(進修)修讀雙主修學生人次 - 不同區域學校

學年度	全國學校	北部區域	中部區域	南部區域	其他區域	NCUT
105	1.60	2.34	0.72	1.41	0.20	0
106	1.45	2.45	0.73	0.78	0.20	0
107	1.42	2.33	0.64	0.94	0.00	0

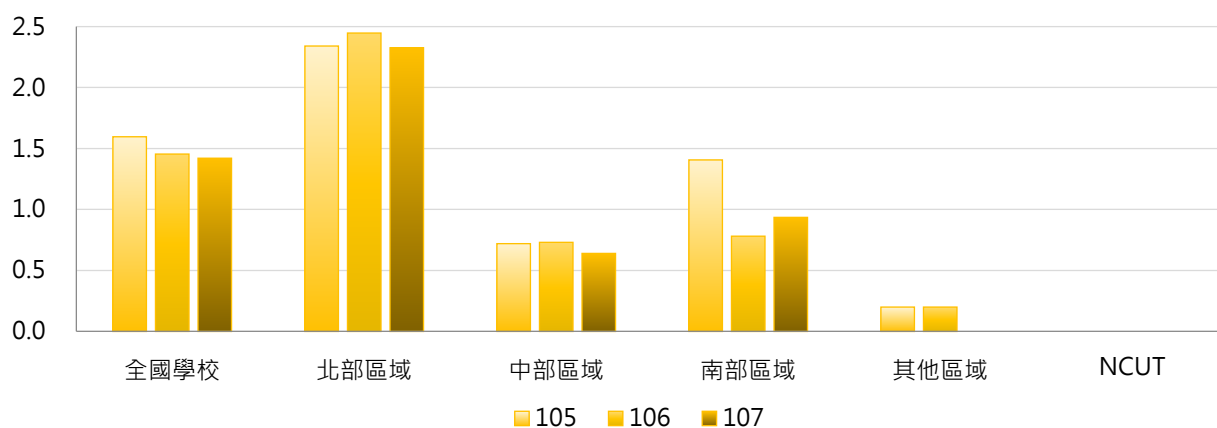

4. 105 ~ 107學年度學士班(進修)修讀雙主修學生人次 - 排序百分位數

學年度	最小值	第25百分位數	中位數	第75百分位數	最大值	NCUT
105	0	0	0	1	47	0
106	0	0	0	0	48	0
107	0	0	0	1	39	0

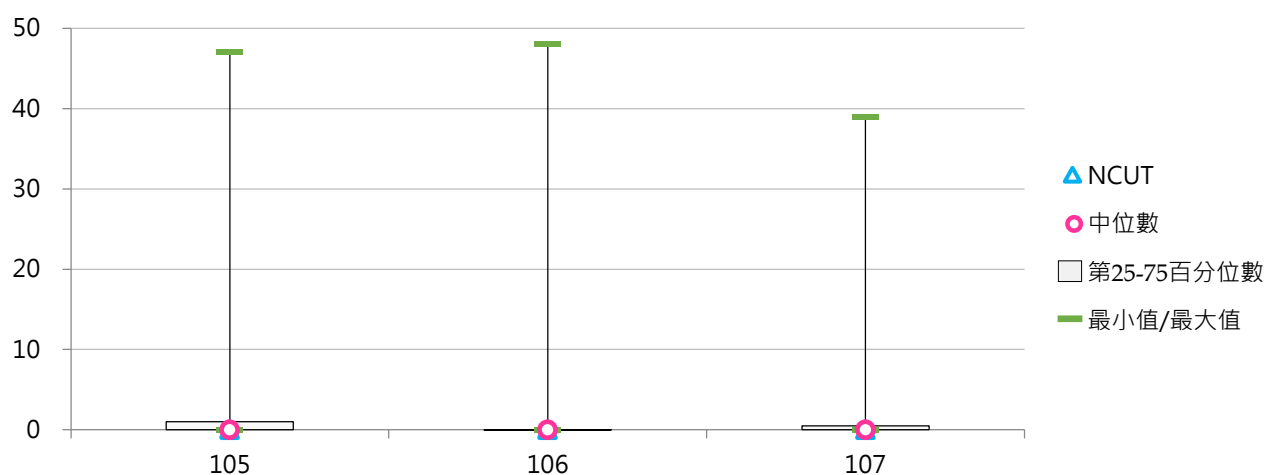

(六) 學士班(進修)修讀雙主修學生占比

< 學士班(進修)修讀雙主修學生人次 / 學士班(進修)在學學生數 >

1. 107學年度各類型學校【學士班(進修)修讀雙主修學生占比】最高前三校

公立大學		私立大學		公立技專		私立技專	
NTPU	1.87%	FJU	0.78%	NTUT	0.15%	WZU	0.74%
NTUA	0.71%	FCU	0.57%	NTUNHS	0.14%	FY	0.49%
NIU	0.27%	THU	0.33%	NUTC	0.08%	CYUT	0.10%

2. 105~107學年度學士班(進修)修讀雙主修學生占比 - 不同類型學校

學年度	全國學校	公立學校	私立學校	大學校院	技專校院	NCUT
105	0.09%	0.15%	0.07%	0.16%	0.04%	0.00%
106	0.09%	0.16%	0.07%	0.19%	0.03%	0.00%
107	0.07%	0.13%	0.05%	0.15%	0.03%	0.00%

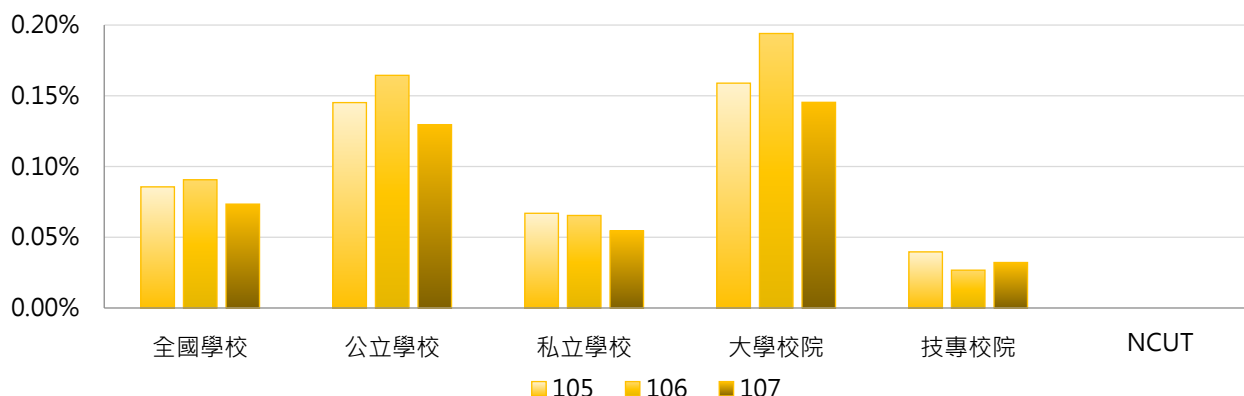

學年度	全國學校	公立大學	私立大學	公立技專	私立技專	NCUT
105	0.09%	0.27%	0.10%	0.00%	0.05%	0.00%
106	0.09%	0.30%	0.14%	0.01%	0.03%	0.00%
107	0.07%	0.21%	0.11%	0.04%	0.03%	0.00%

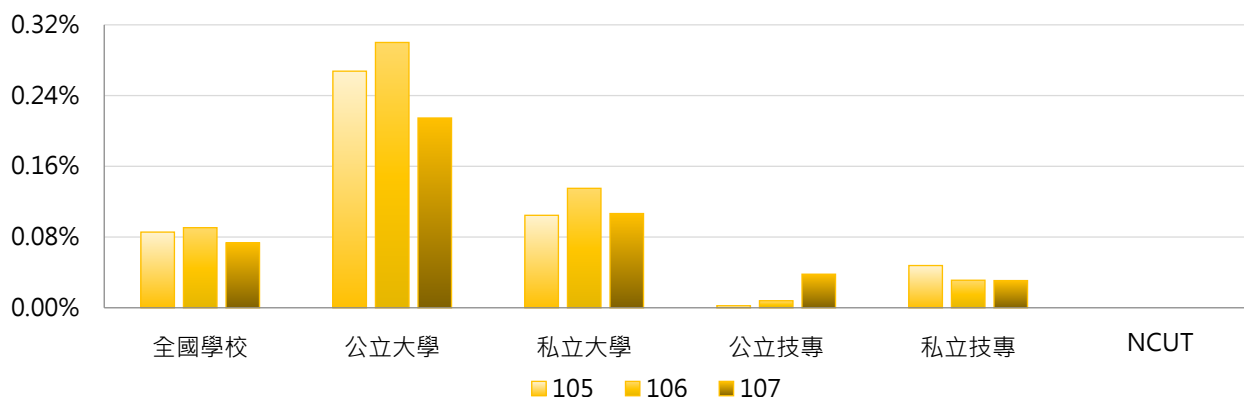

3. 105 ~ 107學年度學士班(進修)修讀雙主修學生占比 - 不同區域學校

學年度	全國學校	北部區域	中部區域	南部區域	其他區域	NCUT
105	0.09%	0.09%	0.06%	0.10%	0.02%	0.00%
106	0.09%	0.10%	0.08%	0.09%	0.02%	0.00%
107	0.07%	0.11%	0.05%	0.05%	0.00%	0.00%

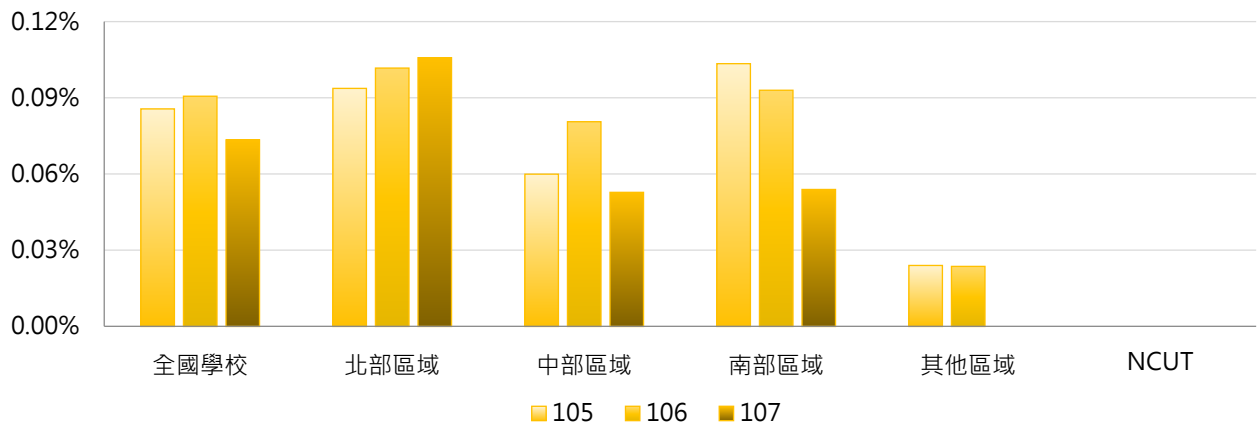

4. 105 ~ 107學年度學士班(進修)修讀雙主修學生占比 - 排序百分位數

學年度	最小值	第25百分位數	中位數	第75百分位數	最大值	NCUT
105	0.00%	0.00%	0.00%	0.02%	1.52%	0.00%
106	0.00%	0.00%	0.00%	0.00%	1.79%	0.00%
107	0.00%	0.00%	0.00%	0.02%	1.87%	0.00%

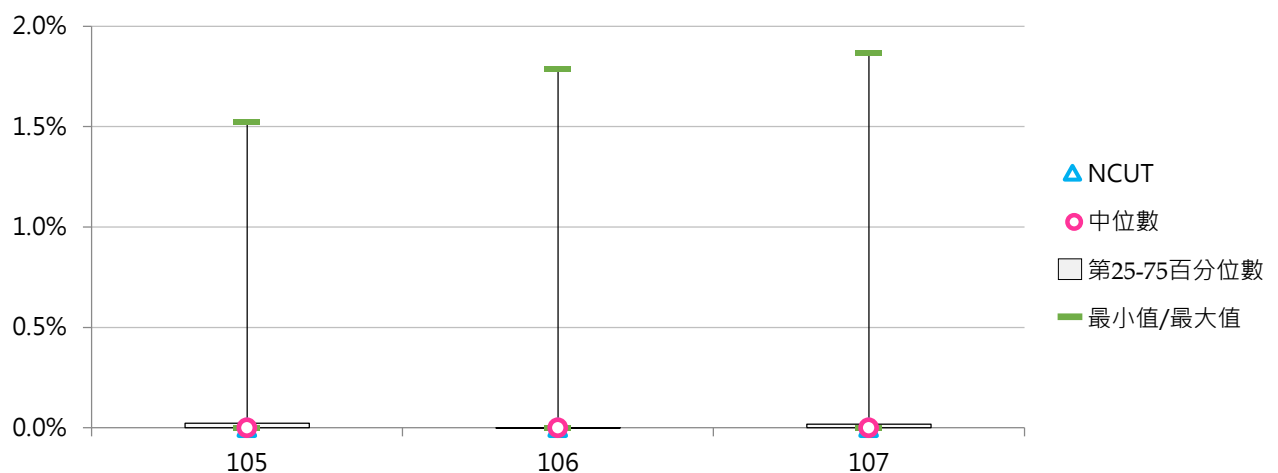

柒 學習表現

統計說明



【統計對象】

全國152所大專校院，包含教育大學，但不包括宗教學校、空中大學及軍警校院。其中國立高雄海洋科技大學、國立高雄第一科技大學、國立高雄應用科技大學於107年2月1日合併成為國立高雄科技大學，其數據係以三校整併統計整理。

【區域劃分】

北部區域：基隆市、臺北市、新北市、桃園市、新竹市、新竹縣、宜蘭縣
中部區域：苗栗縣、臺中市、彰化縣、南投縣、雲林縣
南部區域：嘉義市、嘉義縣、臺南市、高雄市、屏東縣、澎湖縣
其他區域：花蓮縣、臺東縣、金門縣、連江縣

【參與競賽獲獎學生人次】

係指在學學生以學校名義參加主辦方【臺灣地區(含臺澎金馬)；大陸、港、澳地區；其他地區】等競賽之獲獎人次，每場競賽至少3間學校(含)以上參與，並以獲獎日期落於統計時間內為計算基準。

【學生論文出版及展演活動】

係指在學學生論文以專書出版或出版在具匿名審查制度之期刊、研討會發表(壁報)論文篇數及人次或校外展演活動數及人次，並以出版日期或實際展演日期落於統計時間內為計算基準，不包含學位論文、畢業展覽、系所自辦之研究生論文研討會。

【學制班別】

包括二專(日間)、二專(進修)、五專、學士班(日間)、學士班(進修)、碩士班(日間)、碩士在職專班、博士班；其中學士班(日間)及學士班(進修)包含大學四年制(或四技)、大學二年制(或二技)及學士後第二專長學位學程。

【資料來源】

109年7月31日整理自教育部大專校院校務資訊公開平臺：資料由【教育部高教司大學校院校務資料庫】之「學19.學生參與競賽、論文出版等成效統計表」、【教育部技職司技專校院校務資料庫】之「表4-8-4.學生參與競賽、論文出版等成效統計表」提供，每年10月統計前一學年度資料。

一、參與競賽獲獎

(一) 全校參與競賽獲獎學生人次

< 全部學制班別在學學生以學校名義參加競賽之獲獎人次 >

1. 107學年度各類型學校【全校參與競賽獲獎學生人次】最高前三校

公立大學		私立大學		公立技專		私立技專	
NTSU	982	MCU	1,604	NPUST	1,165	CHIHLEE	1,413
NTHU	812	SHU	1,219	NKUST	665	STUST	1,362
NTNU	718	TKU	842	YUNTECH	472	TUT	1,238

2. 106~107學年度全校參與競賽獲獎學生人次 - 不同類型學校

學年度	全國學校	公立學校	私立學校	大學校院	技專校院	NCUT
106	297	276	306	318	279	561
107	305	271	321	325	288	395

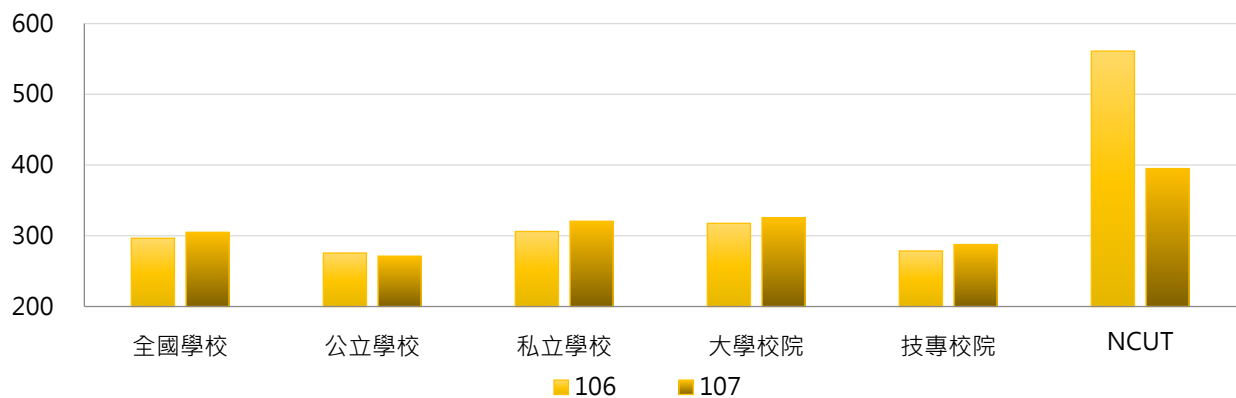

學年度	全國學校	公立大學	私立大學	公立技專	私立技專	NCUT
106	297	288	344	249	285	561
107	305	277	368	258	294	395

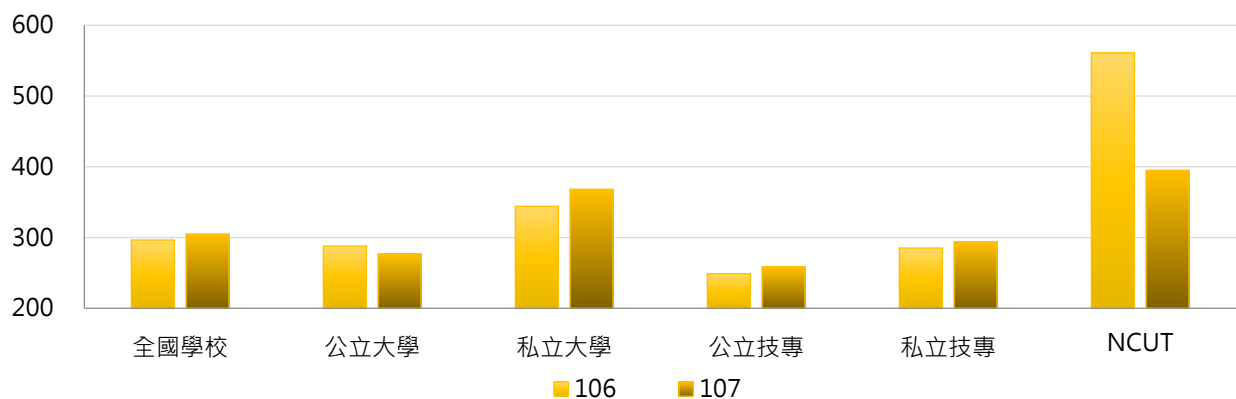

3. 106 ~ 107學年度全校參與競賽獲獎學生人次 - 不同區域學校

學年度	全國學校	北部區域	中部區域	南部區域	其他區域	NCUT
106	297	298	322	314	95	561
107	305	317	326	319	45	395

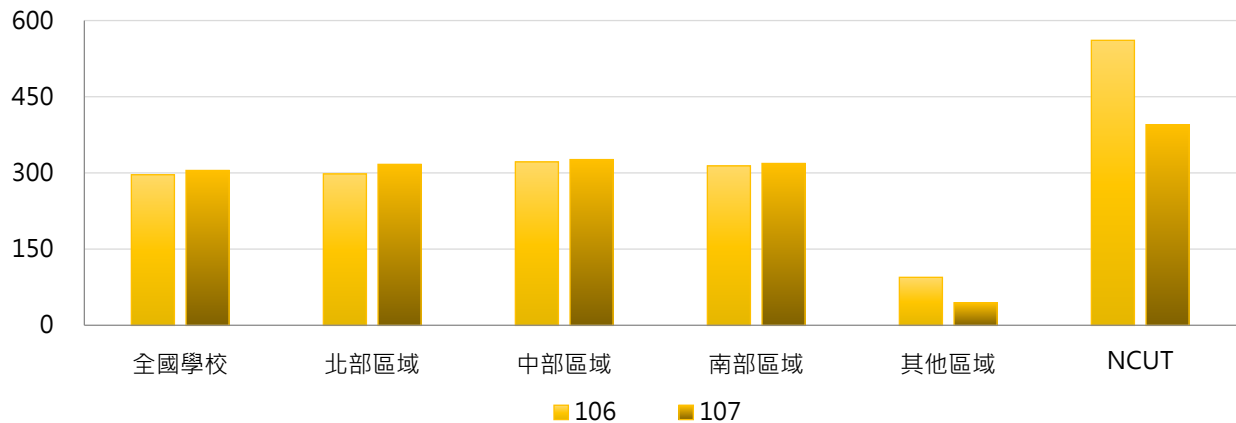

4. 106 ~ 107學年度全校參與競賽獲獎學生人次 - 排序百分位數

學年度	最小值	第25百分位數	中位數	第75百分位數	最大值	NCUT
106	0	91	221	418	1,998	561
107	0	76	213	407	1,604	395

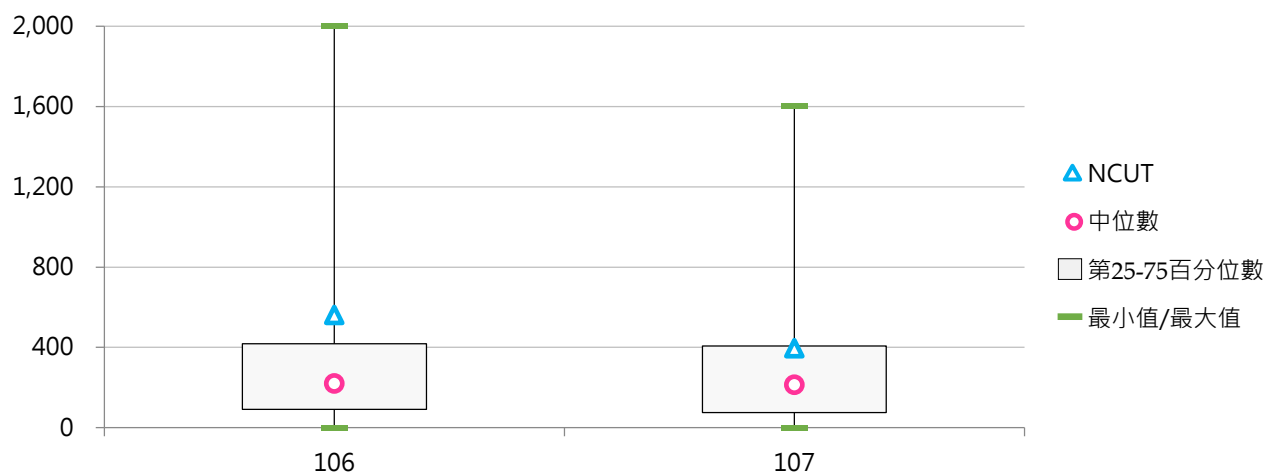

(二) 全校參與競賽獲獎學生占比

< 全部學制班別參與競賽獲獎學生人次 / 全部學制班別在學學生數 >

1. 107學年度各類型學校【全校參與競賽獲獎學生占比】最高前三校

公立大學		私立大學		公立技專		私立技專	
NTSU	39.84%	SHU	10.52%	NPUST	10.47%	CHHLEE	12.27%
NTUPES	14.52%	MCU	8.45%	NTIN	5.67%	HDUT	12.20%
UTAPEI	7.19%	DYU	7.94%	YUNTECH	4.85%	LIT	10.07%

2. 106~107學年度全校參與競賽獲獎學生占比 - 不同類型學校

學年度	全國學校	公立學校	私立學校	大學校院	技專校院	NCUT
106	3.53%	3.61%	3.50%	3.66%	3.42%	5.02%
107	3.80%	3.73%	3.83%	4.00%	3.62%	3.32%

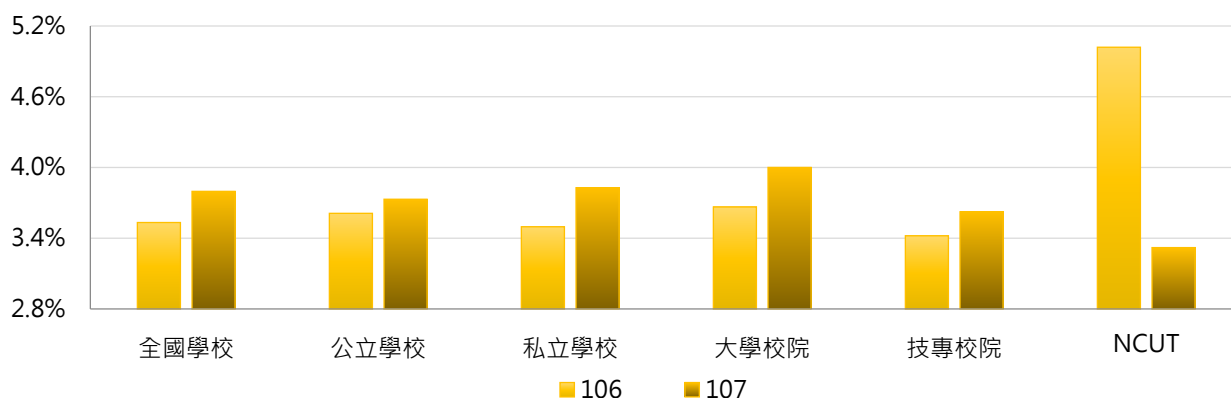

學年度	全國學校	公立大學	私立大學	公立技專	私立技專	NCUT
106	3.53%	3.99%	3.38%	2.79%	3.56%	5.02%
107	3.80%	4.26%	3.77%	2.57%	3.86%	3.32%

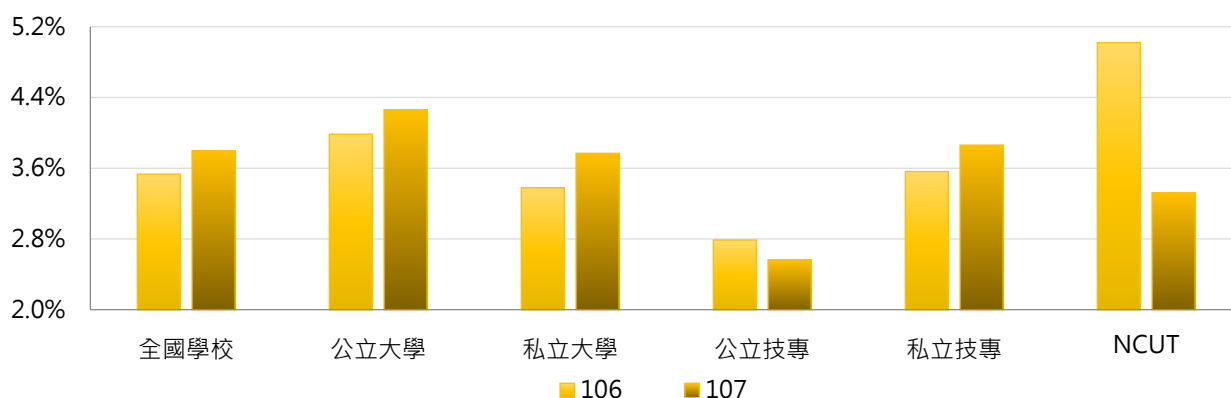

3. 106 ~ 107學年度全校參與競賽獲獎學生占比 - 不同區域學校

學年度	全國學校	北部區域	中部區域	南部區域	其他區域	NCUT
106	3.53%	3.64%	3.63%	3.50%	2.43%	5.02%
107	3.80%	3.98%	3.74%	4.03%	1.16%	3.32%

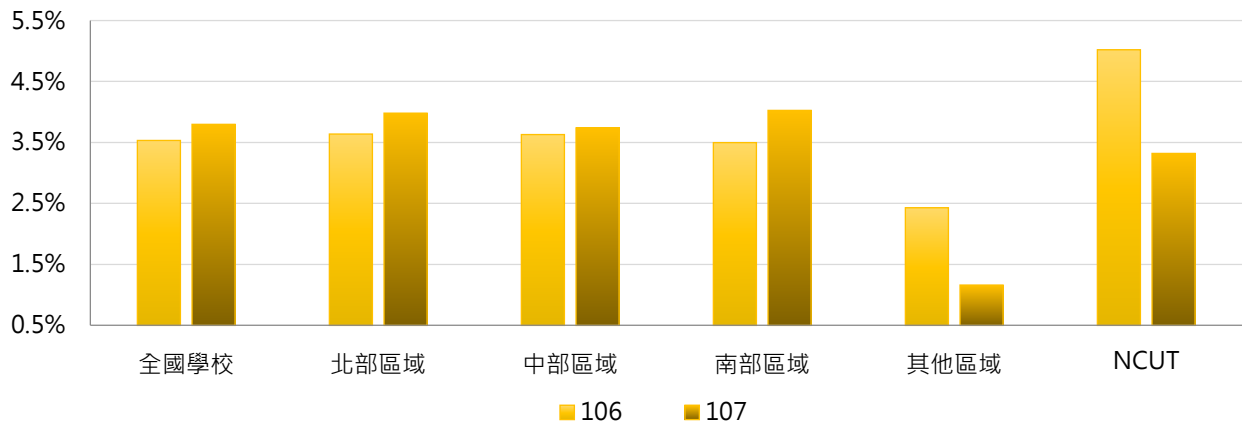

4. 106 ~ 107學年度全校參與競賽獲獎學生占比 - 排序百分位數

學年度	最小值	第25百分位數	中位數	第75百分位數	最大值	NCUT
106	0.00%	1.69%	2.79%	4.46%	16.20%	5.02%
107	0.00%	1.51%	3.00%	4.85%	39.84%	3.32%

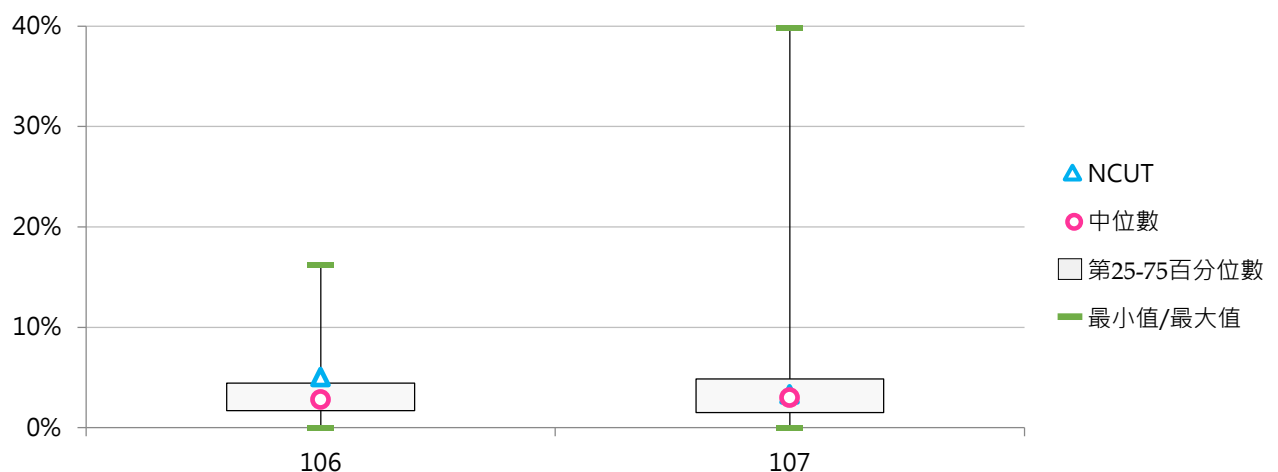

(三) 學士班(日間)參與競賽獲獎學生人次

< 學士班(日間)在學學生以學校名義參加競賽之獲獎人次 >

1. 107學年度各類型學校【學士班(日間)參與競賽獲獎學生人次】最高前三校

公立大學		私立大學		公立技專		私立技專	
NTSU	860	MCU	1,573	NPUST	866	CHIHLEE	1,232
NTNU	554	SHU	1,199	NKUST	448	STUST	1,145
NTHU	534	TKU	756	NCUT	363	STU	1,021

2. 106~107學年度學士班(日間)參與競賽獲獎學生人次 - 不同類型學校

學年度	全國學校	公立學校	私立學校	大學校院	技專校院	NCUT
106	259	205	285	261	257	401
107	267	199	301	271	263	363

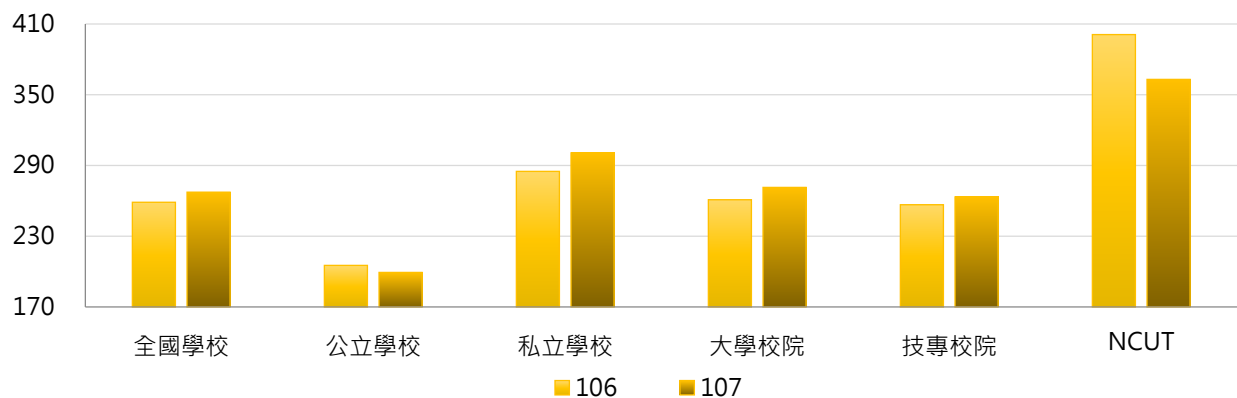

學年度	全國學校	公立大學	私立大學	公立技專	私立技專	NCUT
106	259	207	309	201	269	401
107	267	200	335	197	278	363

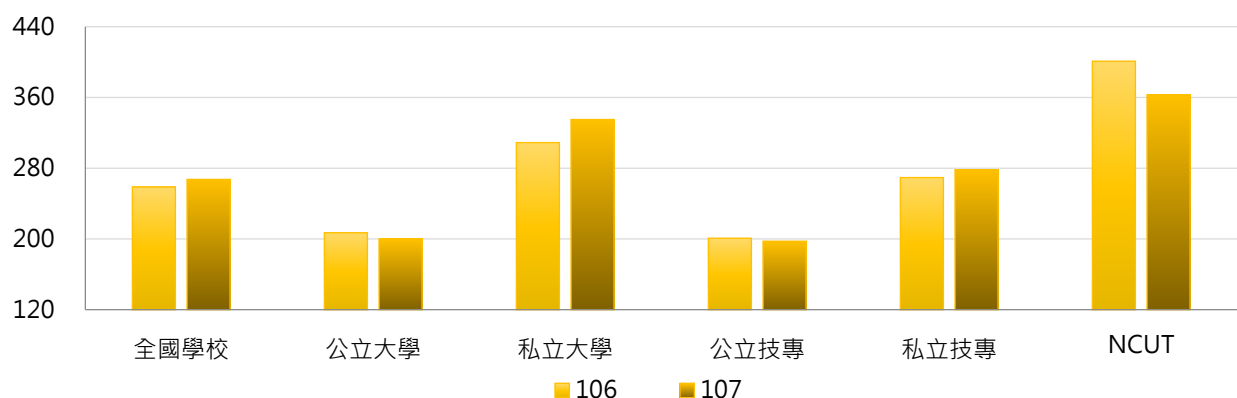

3. 106 ~ 107學年度學士班(日間)參與競賽獲獎學生人次 - 不同區域學校

學年度	全國學校	北部區域	中部區域	南部區域	其他區域	NCUT
106	259	253	288	279	86	401
107	267	280	291	270	38	363

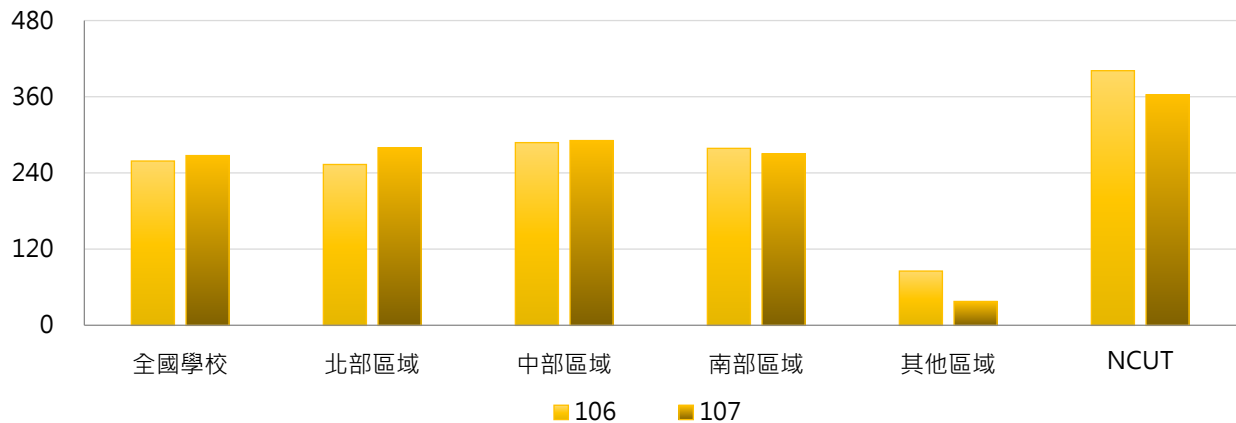

4. 106 ~ 107學年度學士班(日間)參與競賽獲獎學生人次 - 排序百分位數

學年度	最小值	第25百分位數	中位數	第75百分位數	最大值	NCUT
106	0	66	198	357	1,784	401
107	0	62	173	364	1,573	363

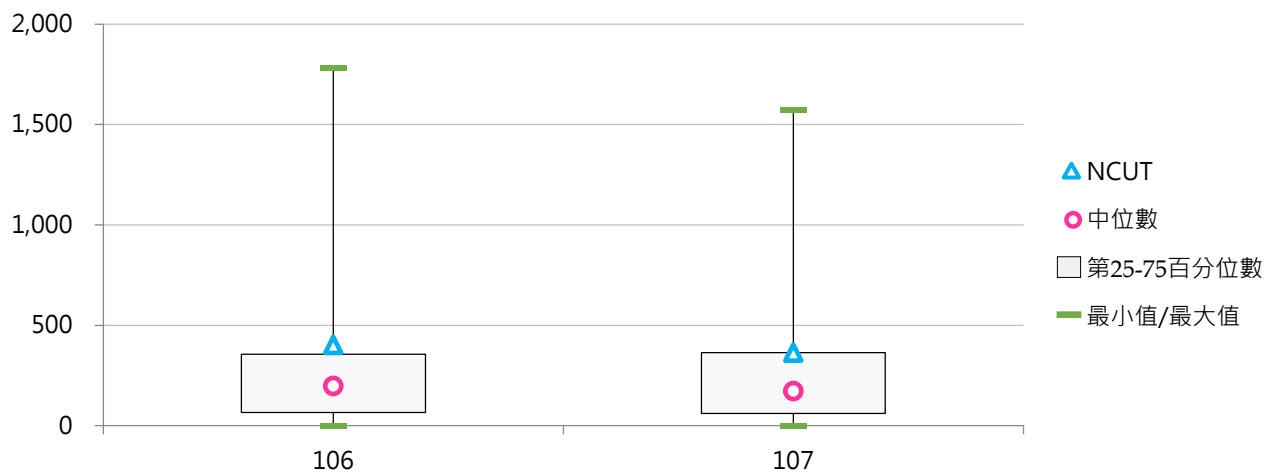

(四) 學士班(日間)參與競賽獲獎學生占比

< 學士班(日間)參與競賽獲獎學生人次 / 學士班(日間)在學學生數 >

1. 107學年度各類型學校【學士班(日間)參與競賽獲獎學生占比】最高前三校

公立大學		私立大學		公立技專		私立技專	
NTSU	51.34%	SHU	12.40%	NPUST	11.05%	HDUT	22.79%
NTUPES	16.23%	FGU	9.43%	NCUT	5.38%	CHIHLEE	18.71%
NCUE	10.26%	DYU	9.20%	YUNTECH	4.97%	FOTECH	14.57%

2. 106~107學年度學士班(日間)參與競賽獲獎學生占比 - 不同類型學校

學年度	全國學校	公立學校	私立學校	大學校院	技專校院	NCUT
106	4.28%	4.28%	4.28%	4.21%	4.36%	5.96%
107	4.76%	4.36%	4.96%	4.54%	4.99%	5.38%

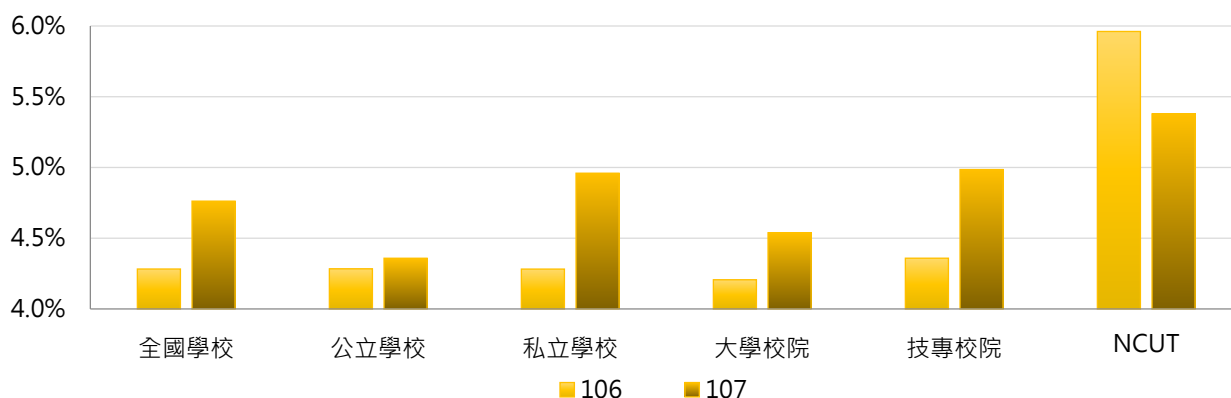

學年度	全國學校	公立大學	私立大學	公立技專	私立技專	NCUT
106	4.28%	4.76%	3.72%	3.09%	4.65%	5.96%
107	4.76%	5.02%	4.11%	2.67%	5.51%	5.38%

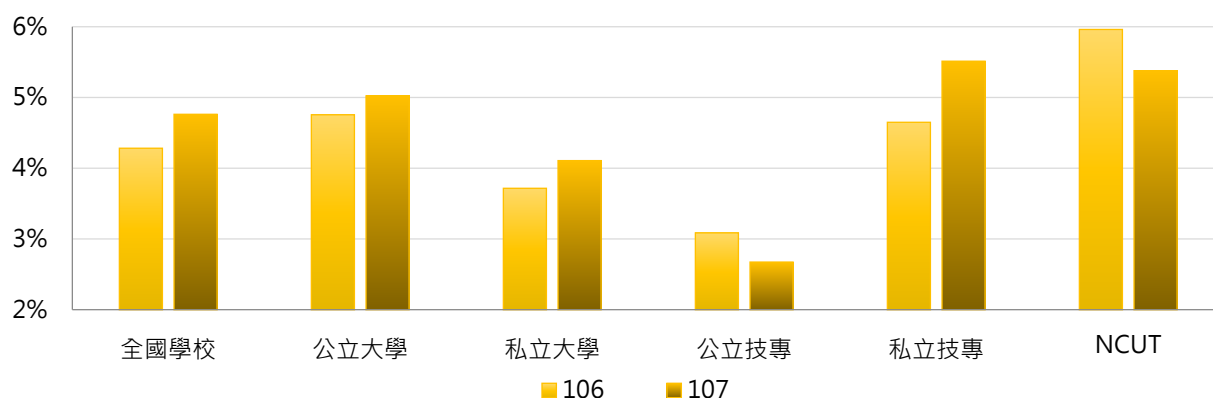

3. 106 ~ 107學年度學士班(日間)參與競賽獲獎學生占比 - 不同區域學校

學年度	全國學校	北部區域	中部區域	南部區域	其他區域	NCUT
106	4.28%	4.37%	4.60%	4.09%	3.17%	5.96%
107	4.76%	5.11%	4.86%	4.69%	1.43%	5.38%

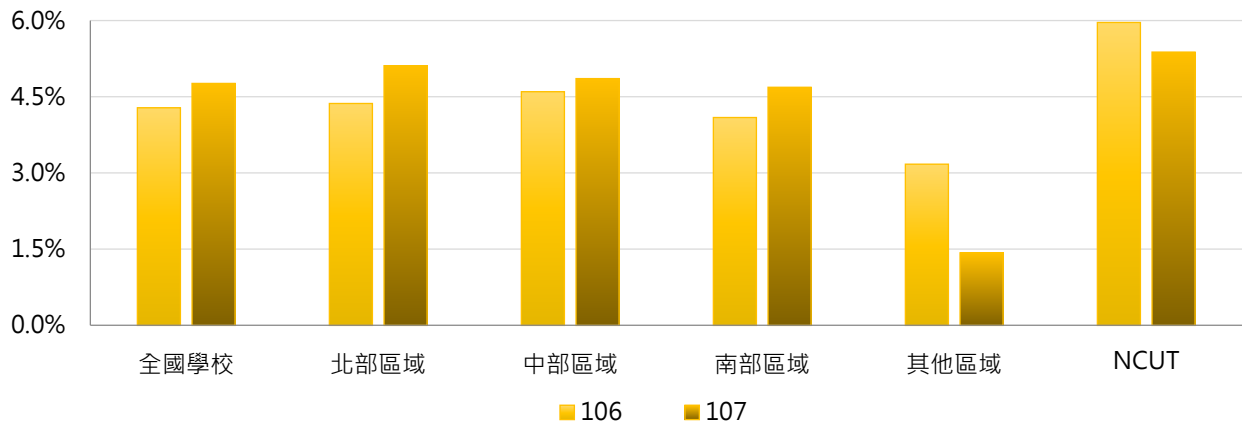

4. 106 ~ 107學年度學士班(日間)參與競賽獲獎學生占比 - 排序百分位數

學年度	最小值	第25百分位數	中位數	第75百分位數	最大值	NCUT
106	0.00%	1.80%	3.44%	5.50%	19.39%	5.96%
107	0.00%	1.72%	3.71%	5.50%	51.34%	5.38%

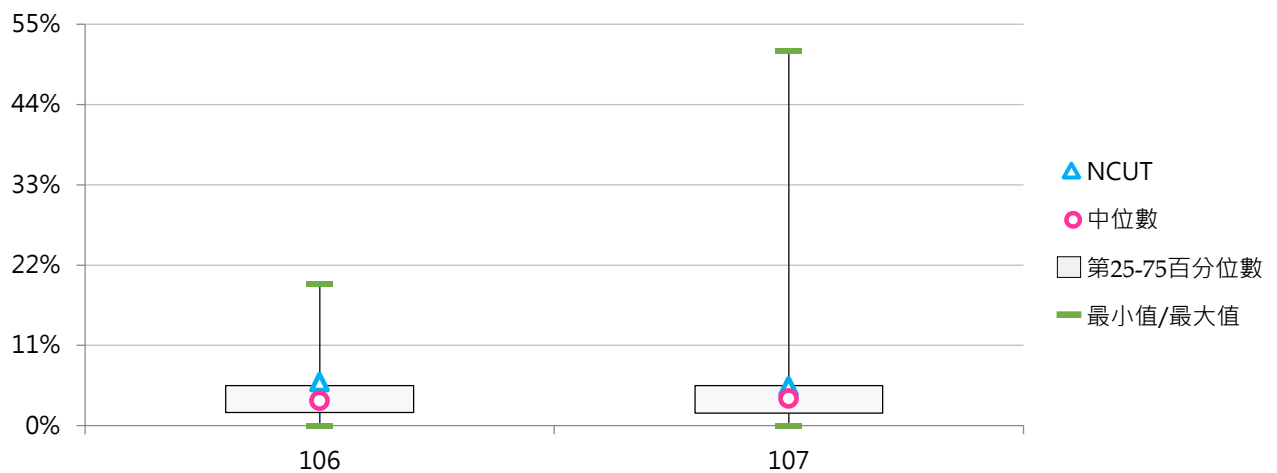

(五) 學士班(進修)參與競賽獲獎學生人次

<學士班(進修)在學學生以學校名義參加競賽之獲獎人次>

1. 107學年度各類型學校【學士班(進修)參與競賽獲獎學生人次】最高前三校

公立大學		私立大學		公立技專		私立技專	
NTUA	52	THU	48	NPUST	193	CNU	93
NCYU	22	DYU	43	NUTC	20	TUT	57
NUU	13	TSU	28	NKUHT	18	HDUT	52
						KSU	52

2. 106~107學年度學士班(進修)參與競賽獲獎學生人次 - 不同類型學校

學年度	全國學校	公立學校	私立學校	大學校院	技專校院	NCUT
106	7.54	7.79	7.45	6.95	7.90	2
107	11.91	13.78	11.28	8.00	14.15	3

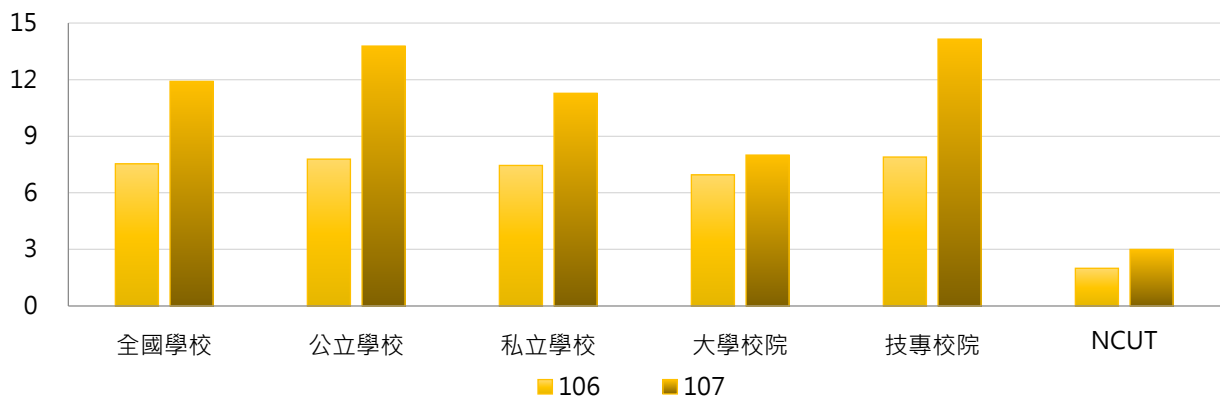

學年度	全國學校	公立大學	私立大學	公立技專	私立技專	NCUT
106	7.54	9.60	5.48	5.69	8.42	2
107	11.91	8.14	7.92	19.85	12.80	3

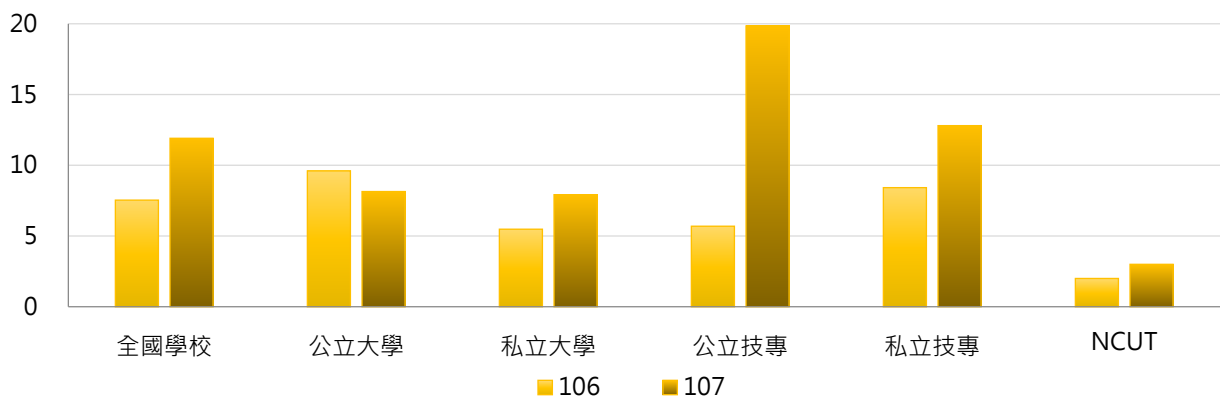

3. 106 ~ 107學年度學士班(進修)參與競賽獲獎學生人次 - 不同區域學校

學年度	全國學校	北部區域	中部區域	南部區域	其他區域	NCUT
106	7.54	6.38	5.65	11.63	2.00	2
107	11.91	7.28	10.84	21.52	0.20	3

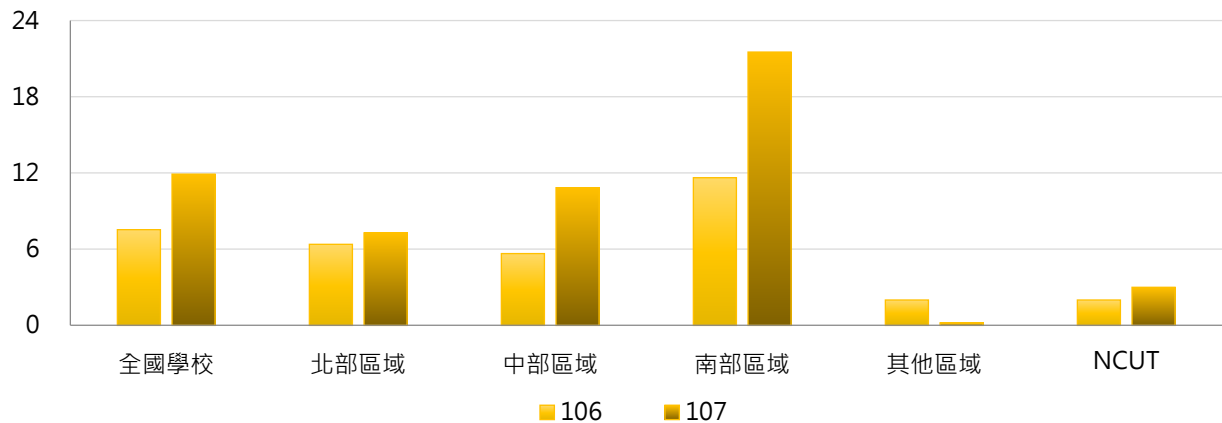

4. 106 ~ 107學年度學士班(進修)參與競賽獲獎學生人次 - 排序百分位數

學年度	最小值	第25百分位數	中位數	第75百分位數	最大值	NCUT
106	0	0	1	8	125	2
107	0	0	2	13	193	3

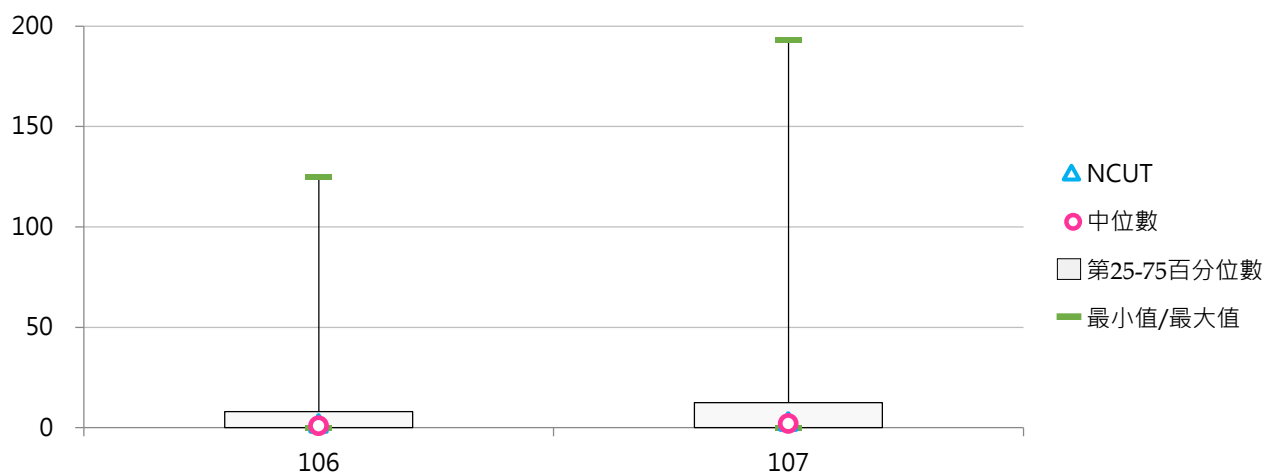

(六) 學士班(進修)參與競賽獲獎學生占比

< 學士班(進修)參與競賽獲獎學生人次 / 學士班(進修)在學學生數 >

1. 107學年度各類型學校【學士班(進修)參與競賽獲獎學生占比】最高前三校

公立大學		私立大學		公立技專		私立技專	
NTUA	2.62%	TMU	100.00%	NPUST	13.12%	TF	7.69%
NUTN	2.22%	THU	7.95%	NKUHT	1.25%	CNU	3.34%
NTUPES	1.92%	TSU	7.59%	NUTC	0.78%	MEIHO	2.90%

2. 106~107學年度學士班(進修)參與競賽獲獎學生占比 - 不同類型學校

學年度	全國學校	公立學校	私立學校	大學校院	技專校院	NCUT
106	0.65%	0.64%	0.65%	0.63%	0.66%	0.06%
107	1.78%	1.01%	2.04%	3.47%	0.81%	0.09%

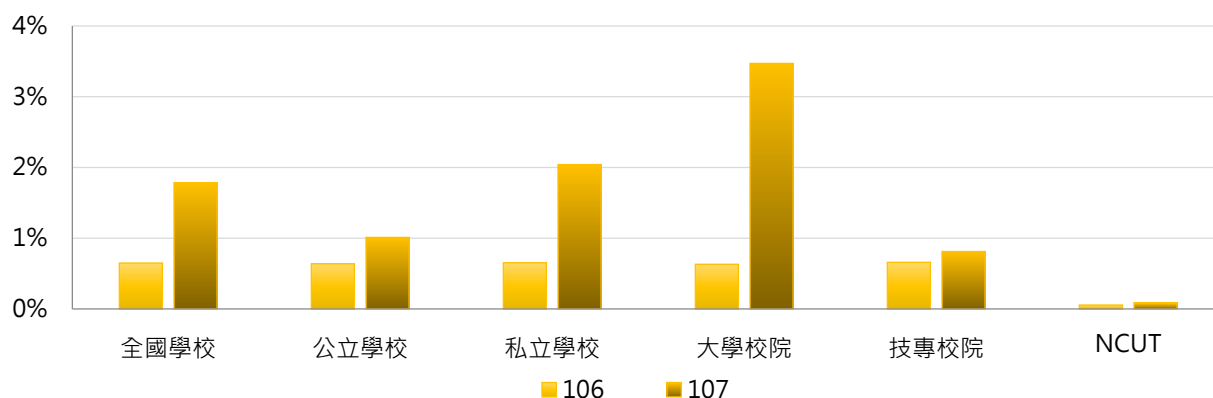

學年度	全國學校	公立大學	私立大學	公立技專	私立技專	NCUT
106	0.65%	0.60%	0.65%	0.68%	0.65%	0.06%
107	1.78%	0.80%	4.97%	1.24%	0.71%	0.09%

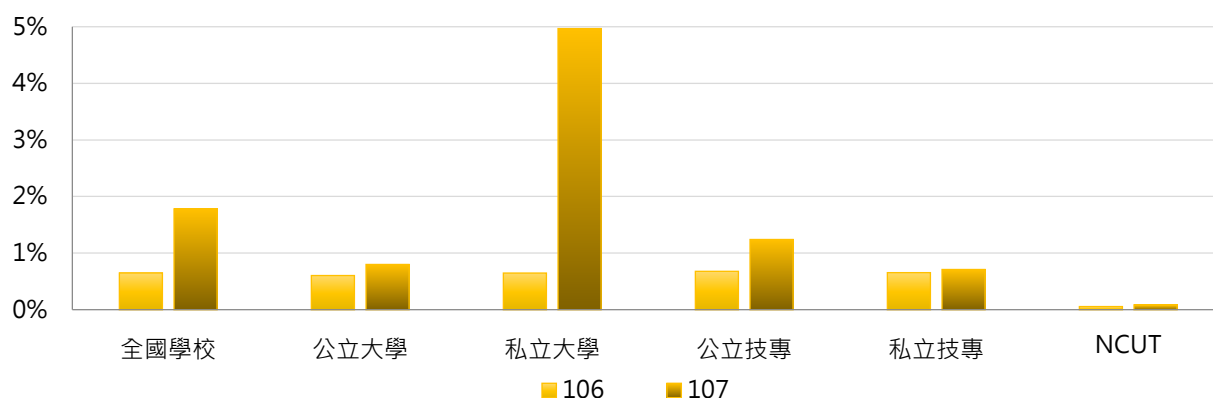



3. 106 ~ 107學年度學士班(進修)參與競賽獲獎學生占比 - 不同區域學校

學年度	全國學校	北部區域	中部區域	南部區域	其他區域	NCUT
106	0.65%	0.36%	0.76%	0.79%	1.85%	0.06%
107	1.78%	2.57%	0.87%	1.63%	0.03%	0.09%

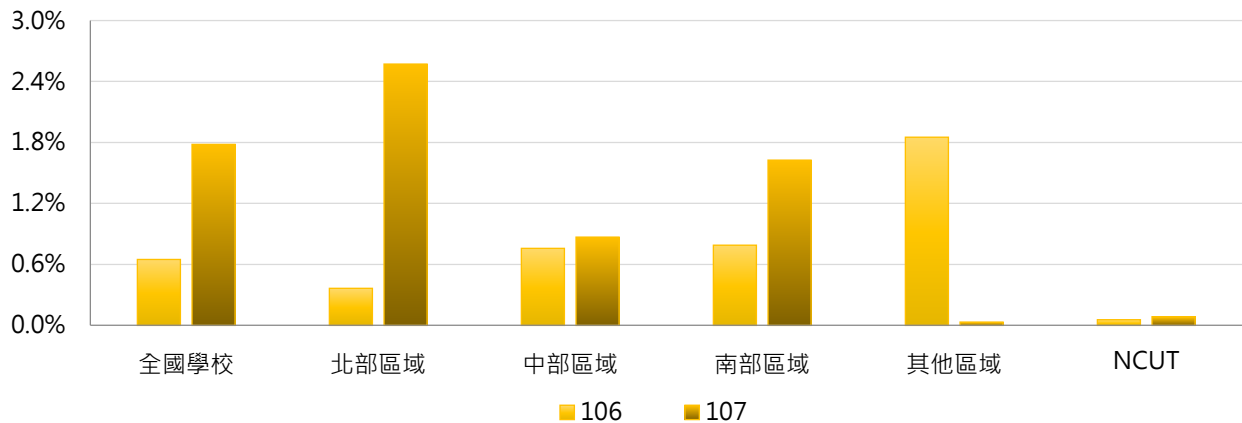

4. 106 ~ 107學年度學士班(進修)參與競賽獲獎學生占比 - 排序百分位數

學年度	最小值	第25百分位數	中位數	第75百分位數	最大值	NCUT
106	0.00%	0.00%	0.05%	0.52%	9.26%	0.06%
107	0.00%	0.00%	0.26%	0.82%	100.00%	0.09%

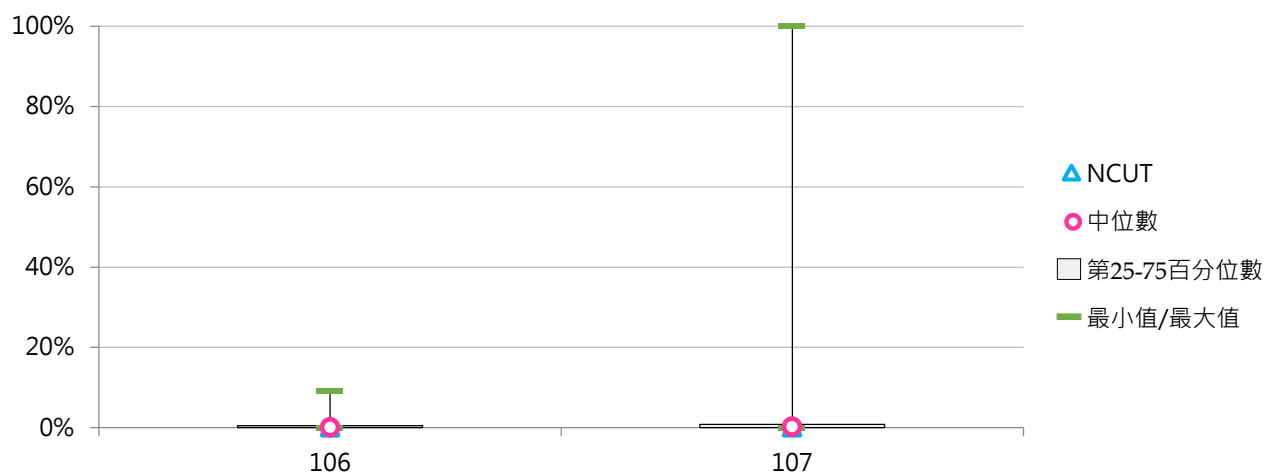

(七) 碩士班(日間)參與競賽獲獎學生人次

< 碩士班(日間)在學學生以學校名義參加競賽之獲獎人次 >

1. 107學年度各類型學校【碩士班(日間)參與競賽獲獎學生人次】最高前三校

公立大學		私立大學		公立技專		私立技專	
NTHU	181	FCU	86	NTUST	268	STUST	122
NCKU	174	CYCU	62	NKUST	182	CYUT	42
NTNU	163	TKU	60	YUNTECH	136	KSU	34

2. 106~107學年度碩士班(日間)參與競賽獲獎學生人次 - 不同類型學校

學年度	全國學校	公立學校	私立學校	大學校院	技專校院	NCUT
106	28.87	55.64	15.49	36.97	20.15	152
107	29.22	60.71	13.48	38.10	19.66	27

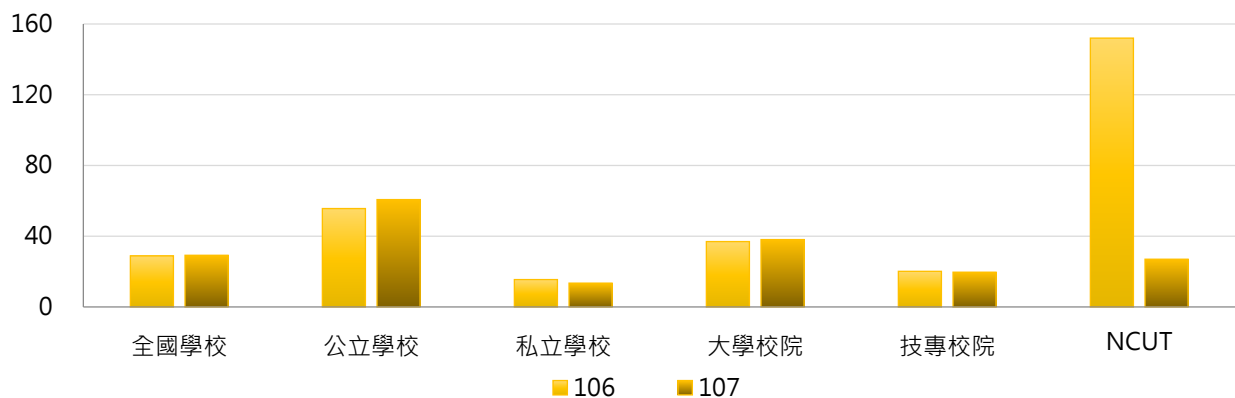

學年度	全國學校	公立大學	私立大學	公立技專	私立技專	NCUT
106	28.87	54.12	21.68	59.83	11.17	152
107	29.22	57.94	20.41	68.33	8.64	27

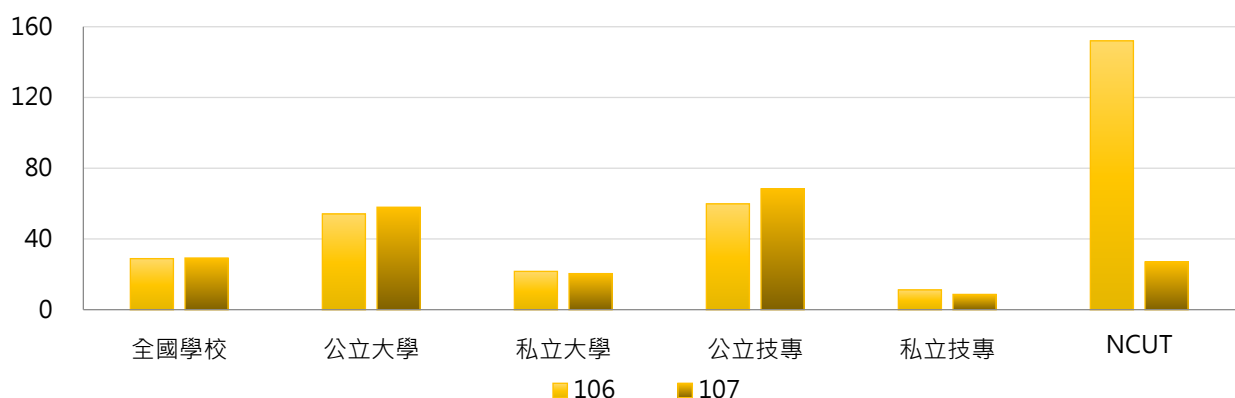



3. 106 ~ 107學年度碩士班(日間)參與競賽獲獎學生人次 - 不同區域學校

學年度	全國學校	北部區域	中部區域	南部區域	其他區域	NCUT
106	28.87	28.17	31.66	31.53	10.00	152
107	29.22	29.98	29.28	31.86	8.57	27

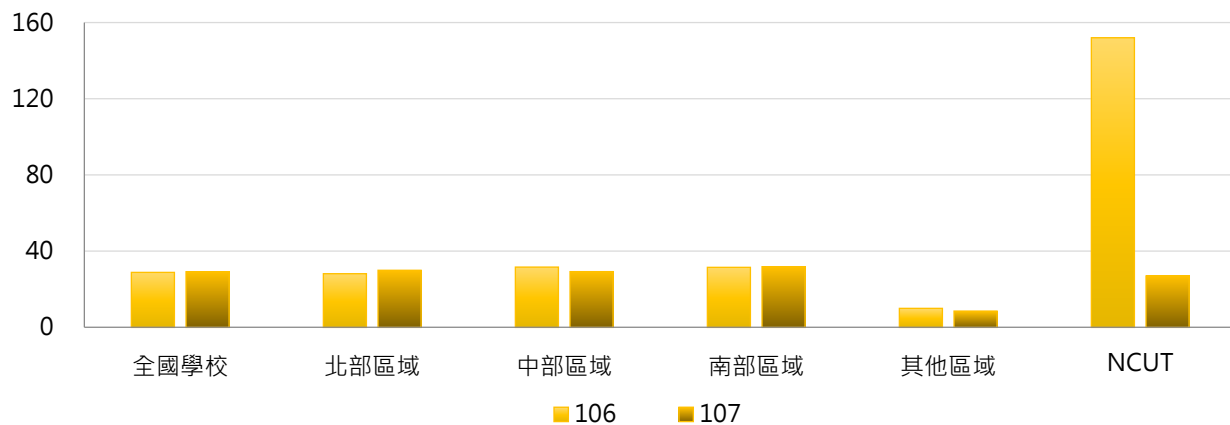

4. 106 ~ 107學年度碩士班(日間)參與競賽獲獎學生人次 - 排序百分位數

學年度	最小值	第25百分位數	中位數	第75百分位數	最大值	NCUT
106	0	0	10	37	214	152
107	0	0	9	38	268	27

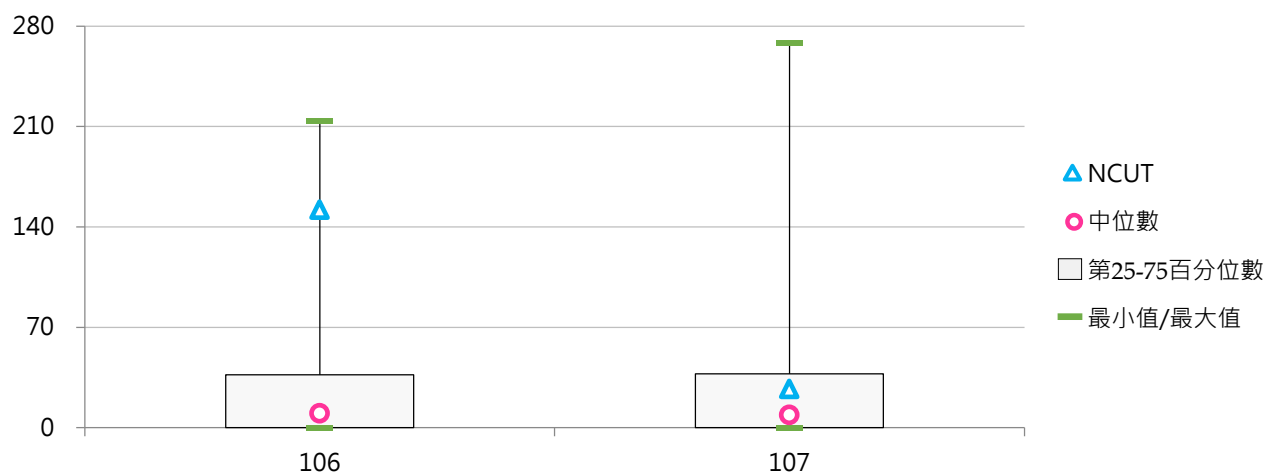

(八) 碩士班(日間)參與競賽獲獎學生占比

< 碩士班(日間)參與競賽獲獎學生人次 / 碩士班(日間)在學學生數 >

1. 107學年度各類型學校【碩士班(日間)參與競賽獲獎學生占比】最高前三校

公立大學		私立大學		公立技專		私立技專	
NTSU	31.20%	TSU	10.45%	NPUST	8.79%	TPCU	38.55%
NTUPES	22.31%	CSMU	9.03%	NFU	7.86%	KYU	21.43%
NKNU	10.27%	TTU	7.65%	NTUST	7.66%	STUST	14.70%

2. 106~107學年度碩士班(日間)參與競賽獲獎學生占比 - 不同類型學校

學年度	全國學校	公立學校	私立學校	大學校院	技專校院	NCUT
106	4.08%	4.28%	3.97%	3.22%	5.00%	27.84%
107	3.86%	4.33%	3.62%	3.73%	3.99%	4.86%

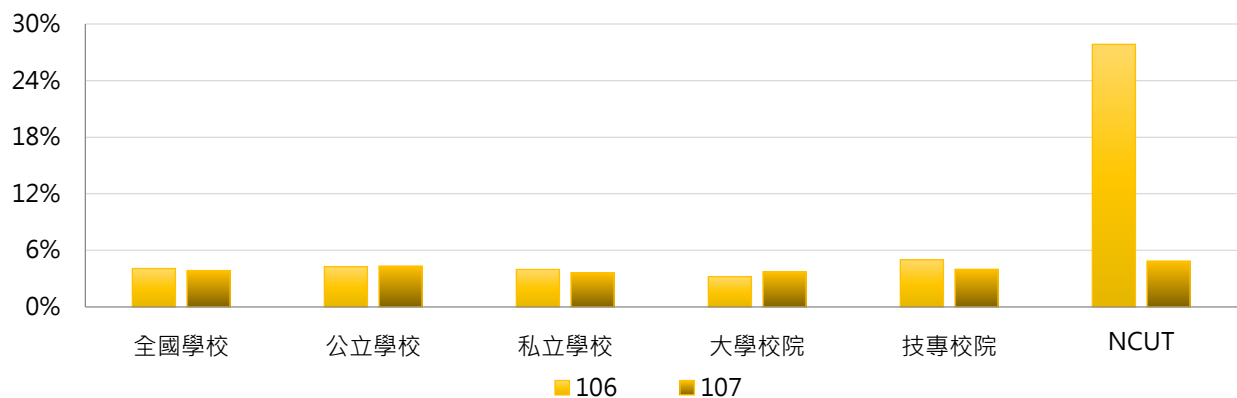

學年度	全國學校	公立大學	私立大學	公立技專	私立技專	NCUT
106	4.08%	3.69%	2.79%	5.88%	4.80%	27.84%
107	3.86%	4.50%	3.05%	3.86%	4.02%	4.86%

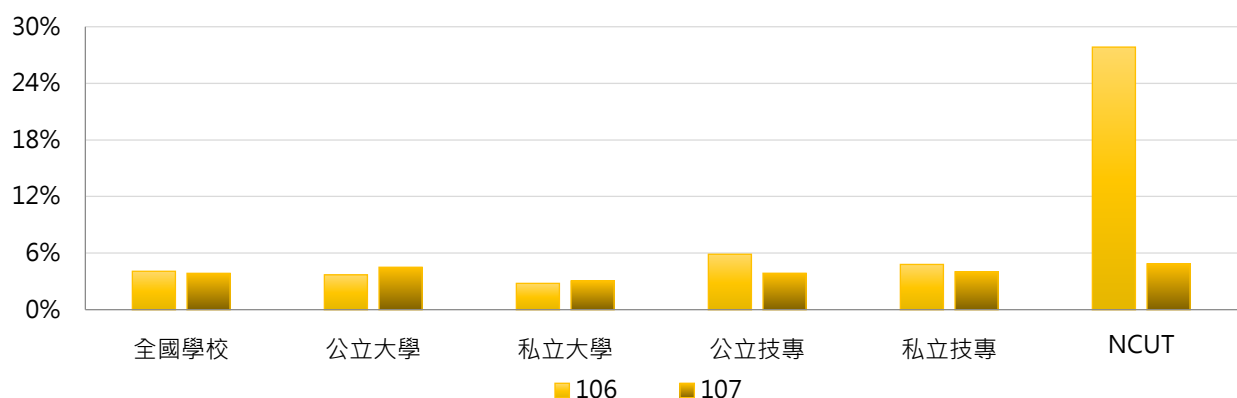

3. 106 ~ 107學年度碩士班(日間)參與競賽獲獎學生占比 - 不同區域學校

學年度	全國學校	北部區域	中部區域	南部區域	其他區域	NCUT
106	4.08%	2.86%	4.91%	5.73%	3.08%	27.84%
107	3.86%	3.51%	4.97%	4.06%	1.36%	4.86%

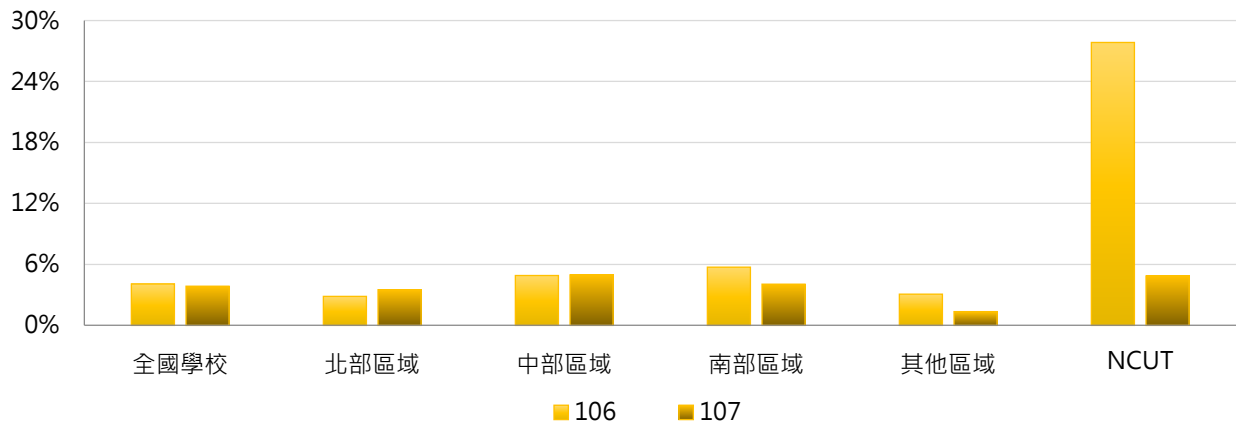

4. 106 ~ 107學年度碩士班(日間)參與競賽獲獎學生占比 - 排序百分位數

學年度	最小值	第25百分位數	中位數	第75百分位數	最大值	NCUT
106	0.00%	0.00%	1.67%	5.18%	50.79%	27.84%
107	0.00%	0.00%	2.31%	5.50%	38.55%	4.86%

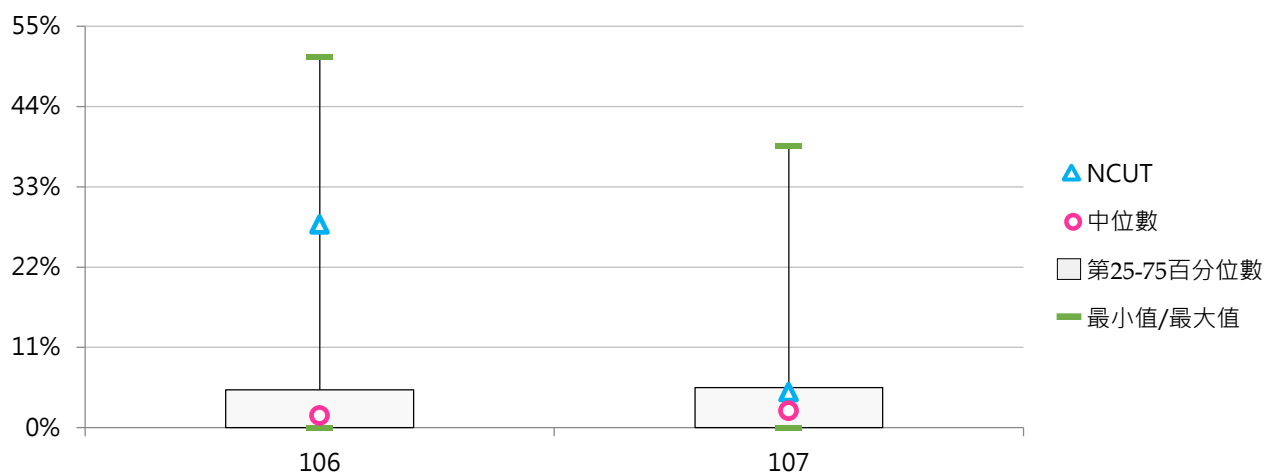



(九) 碩士在職專班參與競賽獲獎學生人次

< 碩士在職專班在學學生以學校名義參加競賽之獲獎人次 >

1. 107學年度各類型學校【碩士在職專班參與競賽獲獎學生人次】最高前三校

公立大學		私立大學		公立技專		私立技專	
NKNU	20	THU	12	NCUT	2	STU	18
NCKU	19	SCU	5	NPUST	2	CTUST	6
NTUA	11	ASIA	5	NTUST	1	KSU	5
				YUNTECH	1		

2. 106~107學年度碩士在職專班參與競賽獲獎學生人次 - 不同類型學校

學年度	全國學校	公立學校	私立學校	大專校院	技專校院	NCUT
106	4.34	8.53	1.83	6.48	1.72	4
107	1.48	2.11	1.11	1.94	0.93	2

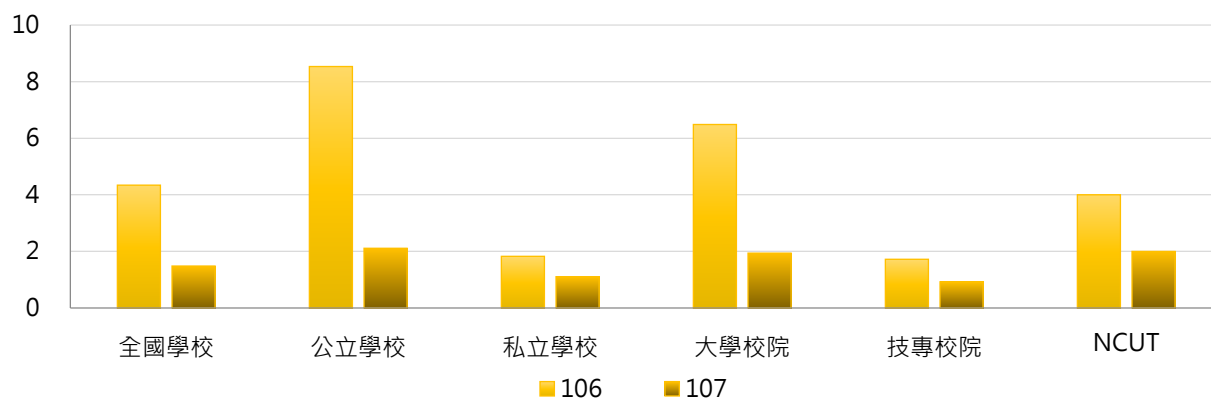

學年度	全國學校	公立大學	私立大學	公立技專	私立技專	NCUT
106	4.34	11.18	1.79	1.25	1.86	4
107	1.48	2.70	1.18	0.50	1.05	2

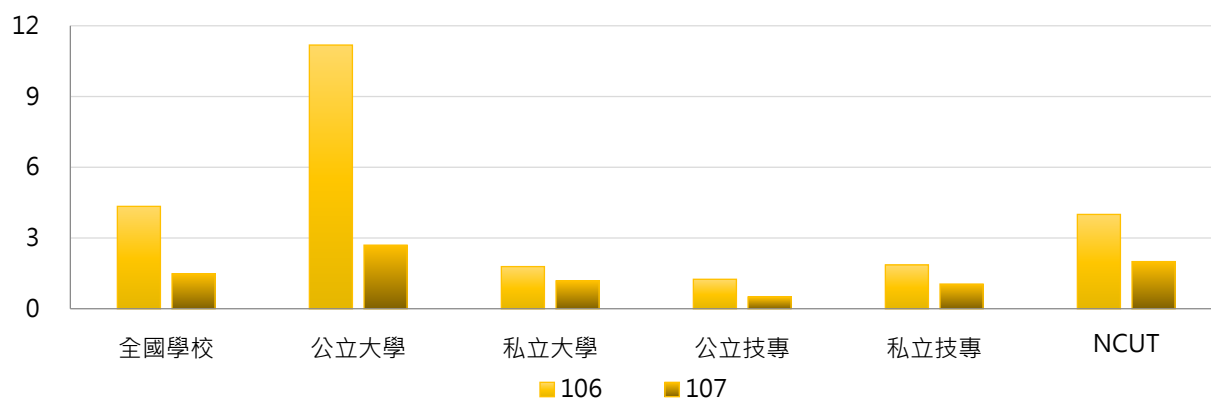

3. 106 ~ 107學年度碩士在職專班參與競賽獲獎學生人次 - 不同區域學校

學年度	全國學校	北部區域	中部區域	南部區域	其他區域	NCUT
106	4.34	6.64	1.82	3.03	1.25	4
107	1.48	0.87	1.57	2.48	1.00	2

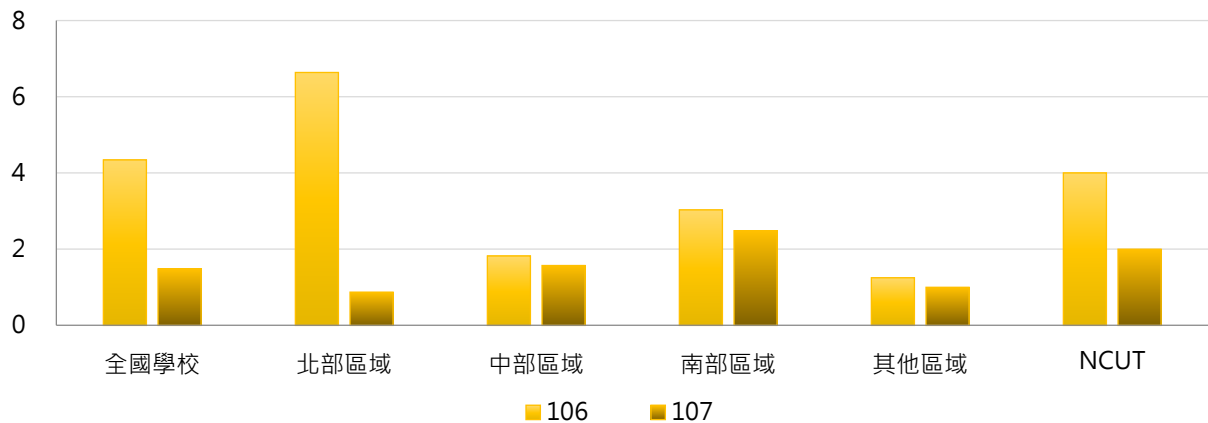

4. 106 ~ 107學年度碩士在職專班參與競賽獲獎學生人次 - 排序百分位數

學年度	最小值	第25百分位數	中位數	第75百分位數	最大值	NCUT
106	0	0	0	1	312	4
107	0	0	0	1	20	2

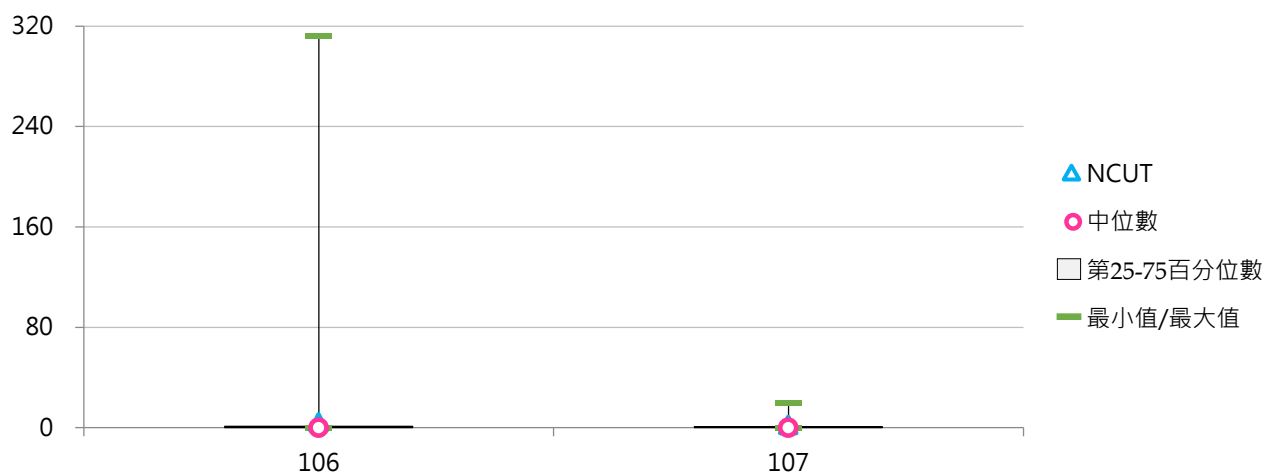

(十) 碩士在職專班參與競賽獲獎學生占比

< 碩士在職專班參與競賽獲獎學生人次 / 碩士在職專班在學學生數 >

1. 107學年度各類型學校【碩士在職專班參與競賽獲獎學生占比】最高前三校

公立大學		私立大學		公立技專		私立技專	
NTUA	2.61%	THU	1.67%	NCUT	0.71%	STU	4.11%
NKNU	1.48%	CSMU	1.55%	NPUST	0.50%	HK	3.06%
NCKU	1.37%	USC	1.39%	YUNTECH	0.14%	KSU	2.94%

2. 106~107學年度碩士在職專班參與競賽獲獎學生占比 - 不同類型學校

學年度	全國學校	公立學校	私立學校	大學校院	技專校院	NCUT
106	0.77%	0.93%	0.68%	0.79%	0.75%	1.40%
107	0.40%	0.31%	0.44%	0.33%	0.47%	0.71%

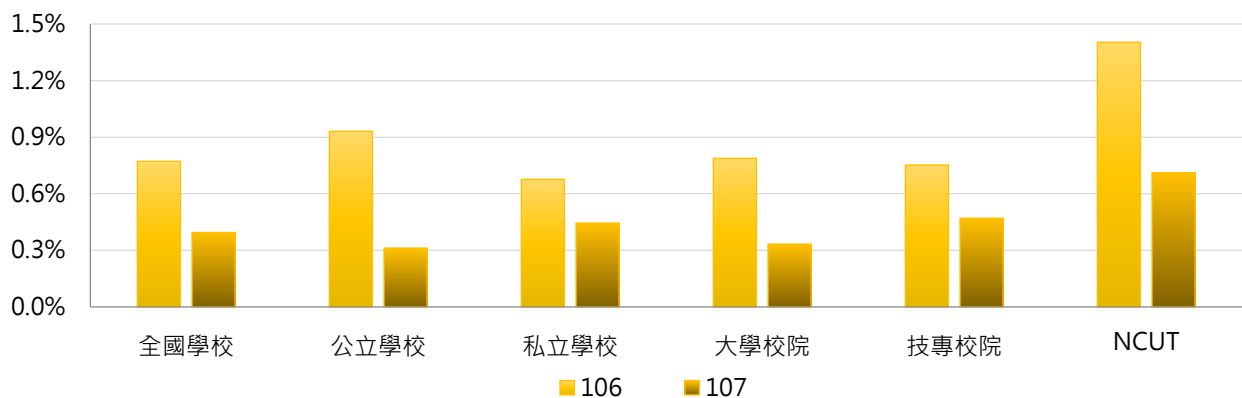

學年度	全國學校	公立大學	私立大學	公立技專	私立技專	NCUT
106	0.77%	1.18%	0.40%	0.25%	0.90%	1.40%
107	0.40%	0.38%	0.29%	0.12%	0.57%	0.71%

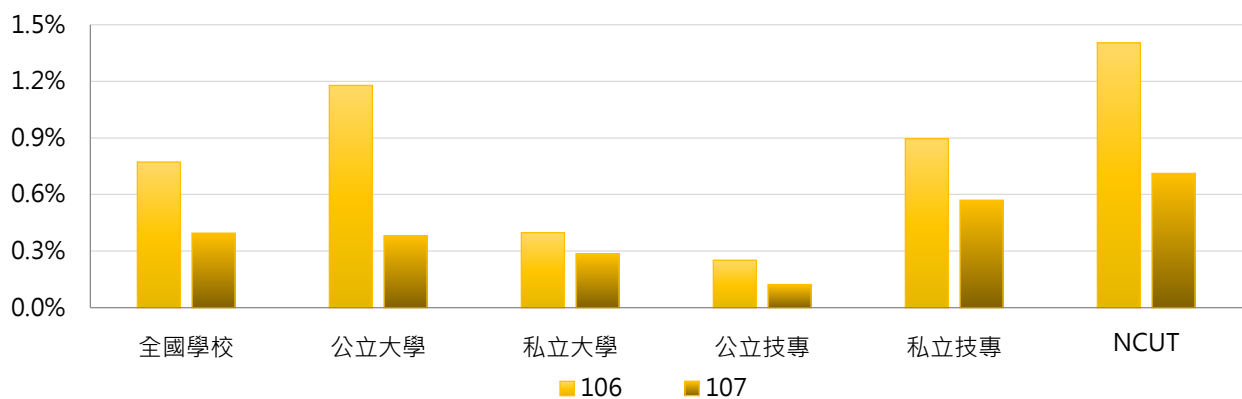

3. 106 ~ 107學年度碩士在職專班參與競賽獲獎學生占比 - 不同區域學校

學年度	全國學校	北部區域	中部區域	南部區域	其他區域	NCUT
106	0.77%	0.95%	0.36%	0.89%	0.22%	1.40%
107	0.40%	0.25%	0.54%	0.53%	0.19%	0.71%

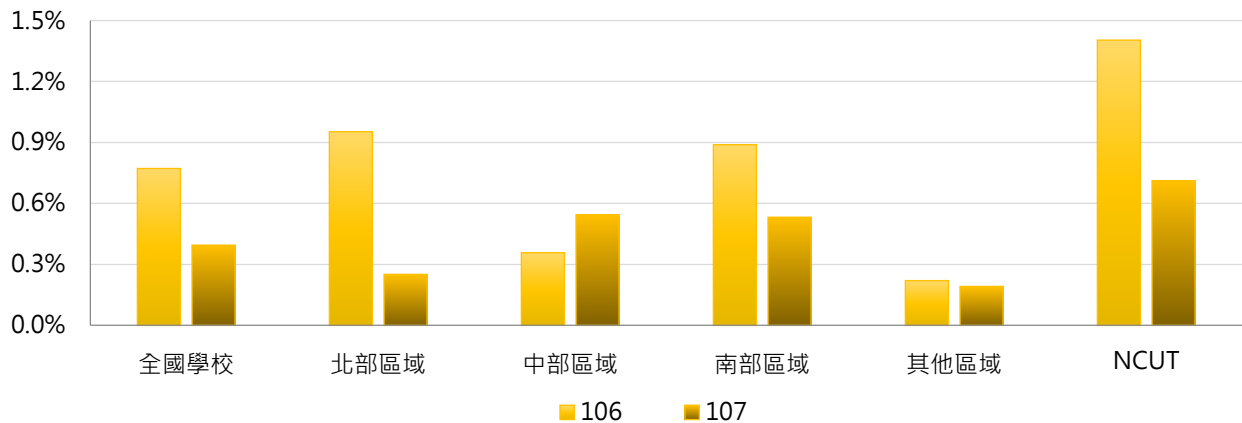

4. 106 ~ 107學年度碩士在職專班參與競賽獲獎學生占比 - 排序百分位數

學年度	最小值	第25百分位數	中位數	第75百分位數	最大值	NCUT
106	0.00%	0.00%	0.00%	0.22%	31.90%	1.40%
107	0.00%	0.00%	0.00%	0.42%	4.11%	0.71%

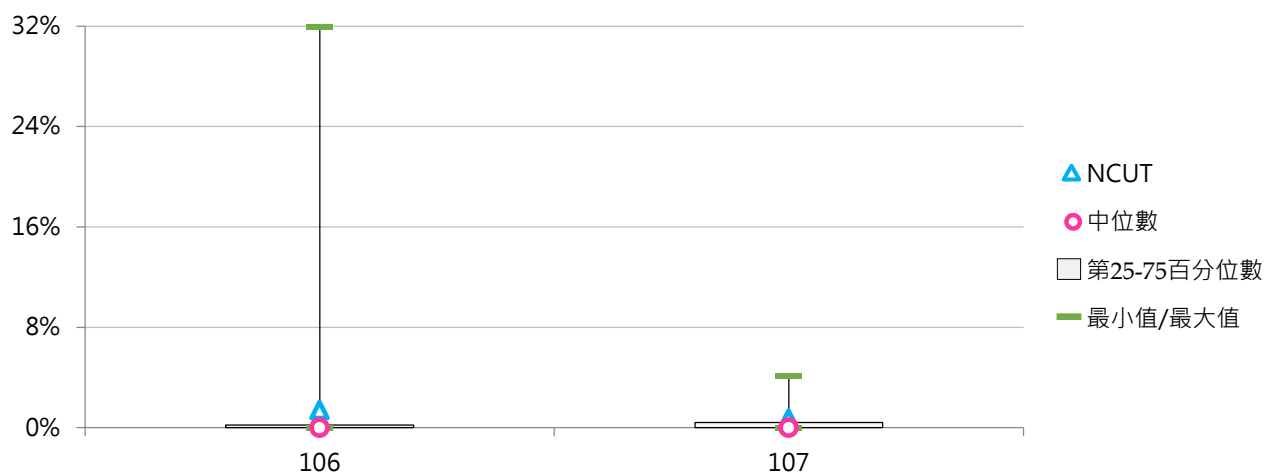

(十一) 博士班參與競賽獲獎學生人次

< 博士班在學學生以學校名義參加競賽之獲獎人次 >

1. 107學年度各類型學校【博士班參與競賽獲獎學生人次】最高前三校

公立大學		私立大學		公立技專		私立技專	
NTHU	96	TMU	26	NKUST	14	STUST	46
NTU	62	KMU	25	YUNTECH	8	TF	8
NCTU	58	TKU	18	NTUST	7	KSU	2
						CYUT	2
						MCUT	2

2. 106~107學年度博士班參與競賽獲獎學生人次 - 不同類型學校

學年度	全國學校	公立學校	私立學校	大學校院	技專校院	NCUT
106	7.30	10.50	4.03	8.07	4.72	2
107	8.11	11.55	4.59	8.92	5.39	0

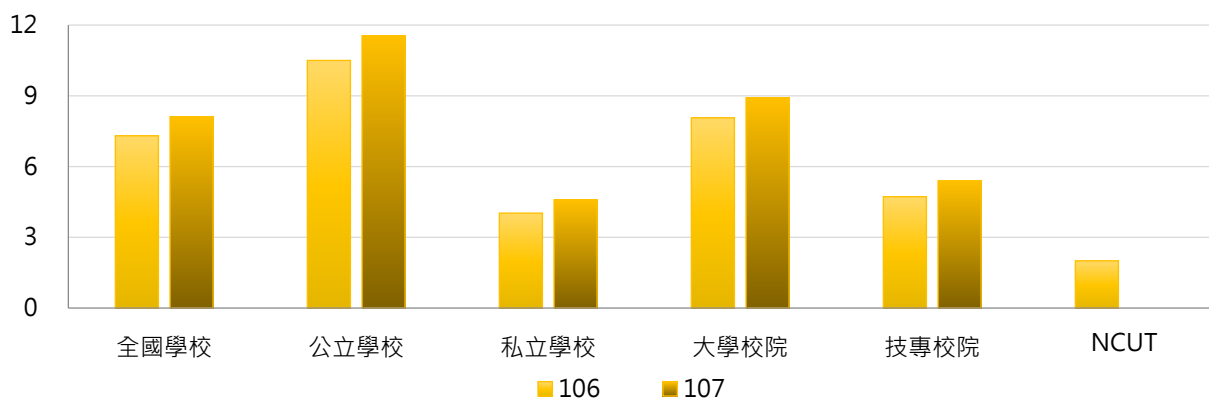

學年度	全國學校	公立大學	私立大學	公立技專	私立技專	NCUT
106	7.30	11.94	4.07	5.56	3.89	2
107	8.11	13.71	3.97	4.11	6.67	0

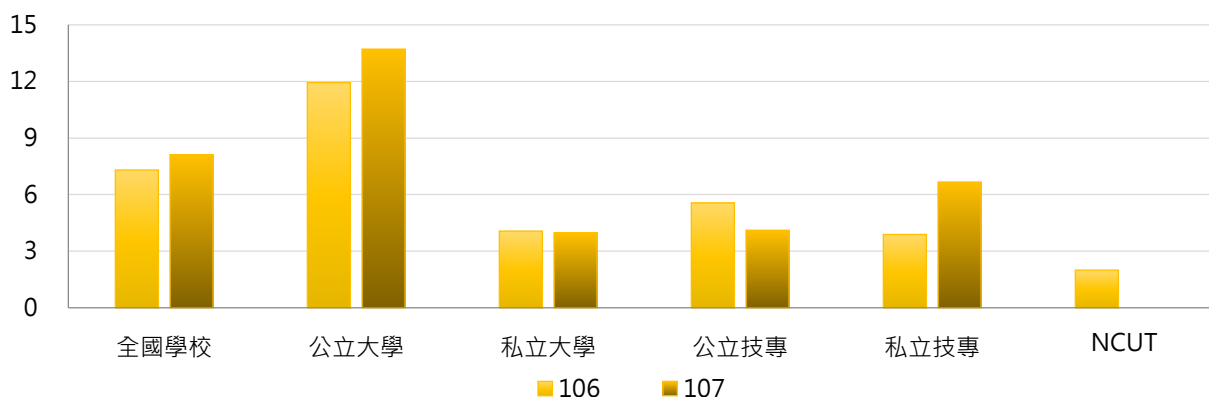

3. 106 ~ 107學年度博士班參與競賽獲獎學生人次 - 不同區域學校

學年度	全國學校	北部區域	中部區域	南部區域	其他區域	NCUT
106	7.30	9.25	5.37	6.48	2.00	2
107	8.11	9.97	3.58	10.00	1.33	0

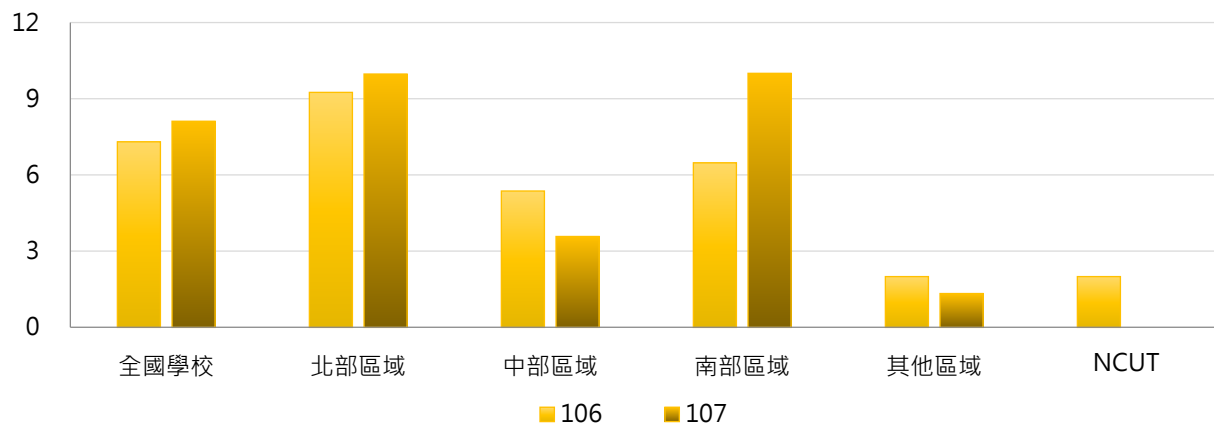

4. 106 ~ 107學年度博士班參與競賽獲獎學生人次 - 排序百分位數

學年度	最小值	第25百分位數	中位數	第75百分位數	最大值	NCUT
106	0	0	1	8	68	2
107	0	0	2	8	96	0

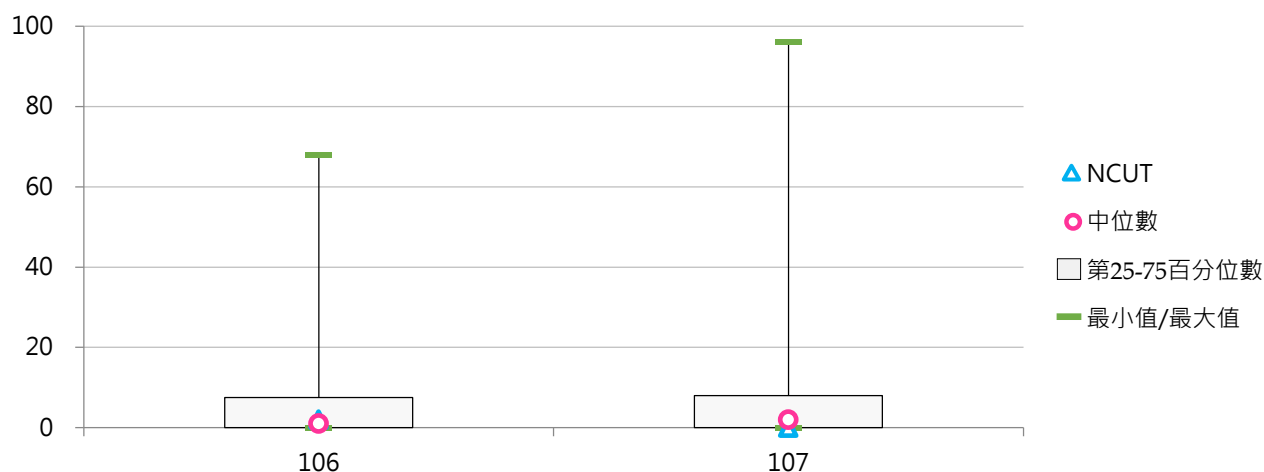

(十二) 博士班參與競賽獲獎學生占比

< 博士班參與競賽獲獎學生人次 / 博士班在學學生數 >

1. 107學年度各類型學校【博士班參與競賽獲獎學生占比】最高前三校

公立大學		私立大學		公立技專		私立技專	
TNNUA	59.46%	KMU	8.20%	NKUST	2.54%	STUST	46.46%
NUU	13.33%	TMU	5.32%	YUNTECH	1.91%	TF	25.81%
NTUA	12.70%	DYU	5.22%	NTUT	0.87%	MCUT	14.29%

2. 106~107學年度博士班參與競賽獲獎學生占比 - 不同類型學校

學年度	全國學校	公立學校	私立學校	大學校院	技專校院	NCUT
106	2.82%	2.99%	2.65%	2.54%	3.80%	11.11%
107	3.38%	3.37%	3.40%	2.72%	5.62%	0.00%

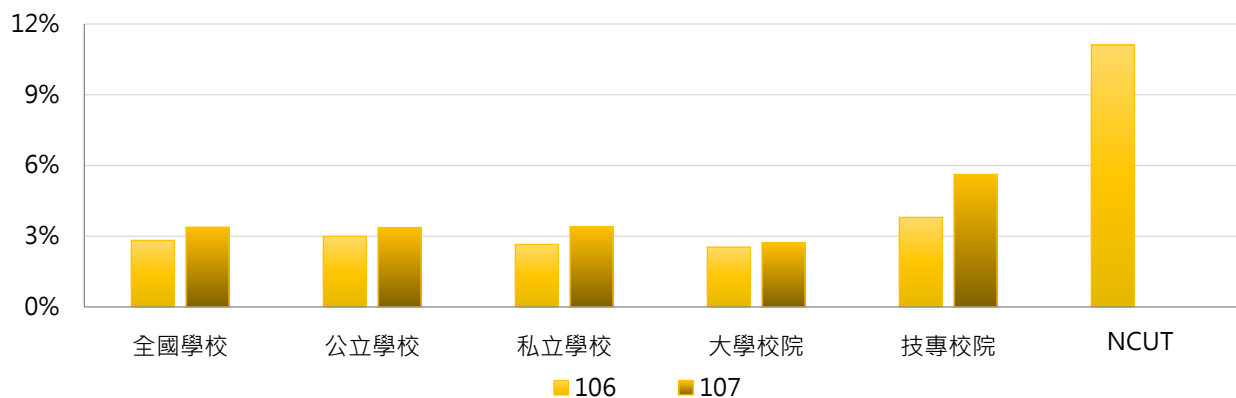

學年度	全國學校	公立大學	私立大學	公立技專	私立技專	NCUT
106	2.82%	3.15%	1.91%	2.46%	5.13%	11.11%
107	3.38%	4.12%	1.27%	0.76%	10.48%	0.00%

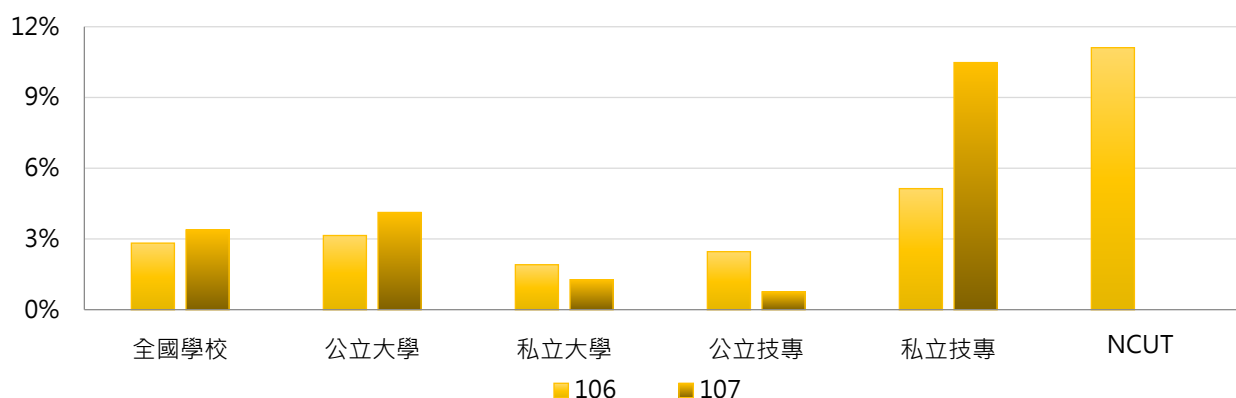



3. 106 ~ 107學年度博士班參與競賽獲獎學生占比 - 不同區域學校

學年度	全國學校	北部區域	中部區域	南部區域	其他區域	NCUT
106	2.82%	1.93%	4.49%	3.14%	0.78%	11.11%
107	3.38%	2.07%	1.73%	7.56%	0.36%	0.00%

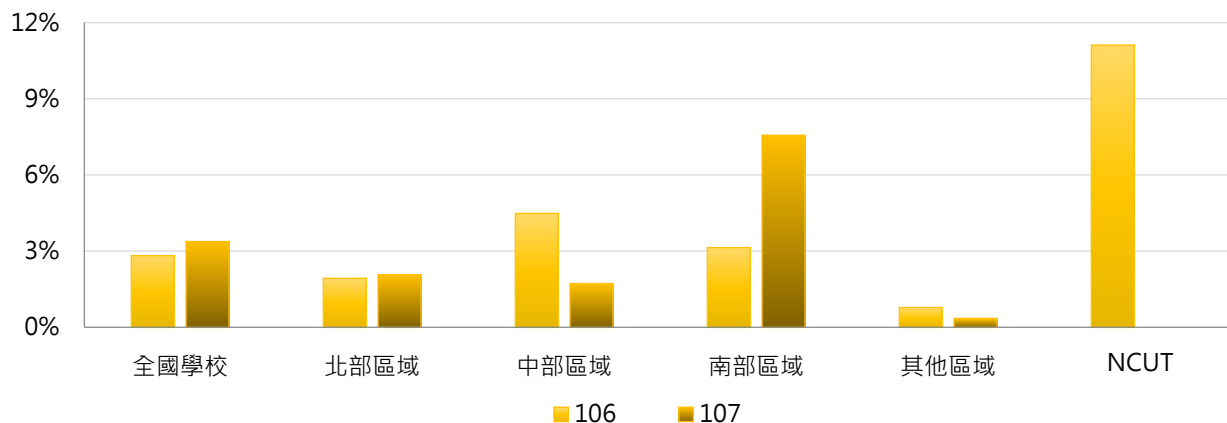

4. 106 ~ 107學年度博士班參與競賽獲獎學生占比 - 排序百分位數

學年度	最小值	第25百分位數	中位數	第75百分位數	最大值	NCUT
106	0.00%	0.00%	0.37%	2.74%	32.94%	11.11%
107	0.00%	0.00%	0.52%	2.59%	59.46%	0.00%

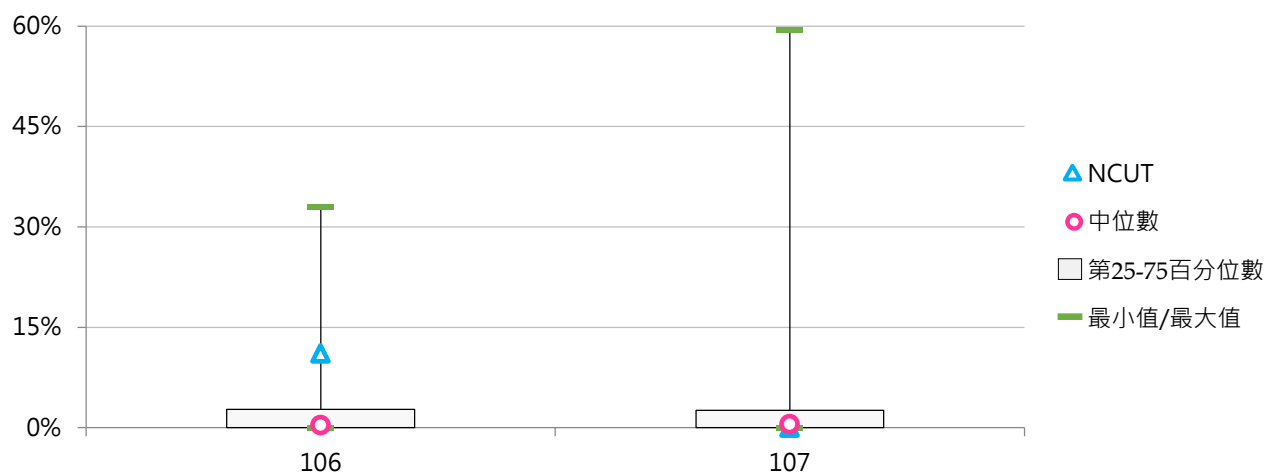

(十三) 五專參與競賽獲獎學生人次

< 五專在學學生以學校名義參加競賽之獲獎人次 >

1. 107學年度各類型學校【五專參與競賽獲獎學生人次】最高前三校

公立大學		私立大學		公立技專		私立技專	
--	--	UKN	117	NTIN	98	CJC	290
--	--	--	--	NUTC	41	WZU	228
--	--	--	--	NKUHT	10	MHCHCM	196

2. 106~107學年度五專參與競賽獲獎學生人次 - 不同類型學校

學年度	全國學校	公立學校	私立學校	大學校院	技專校院	NCUT
106	61	30	68	53	62	--
107	55	15	66	39	56	--

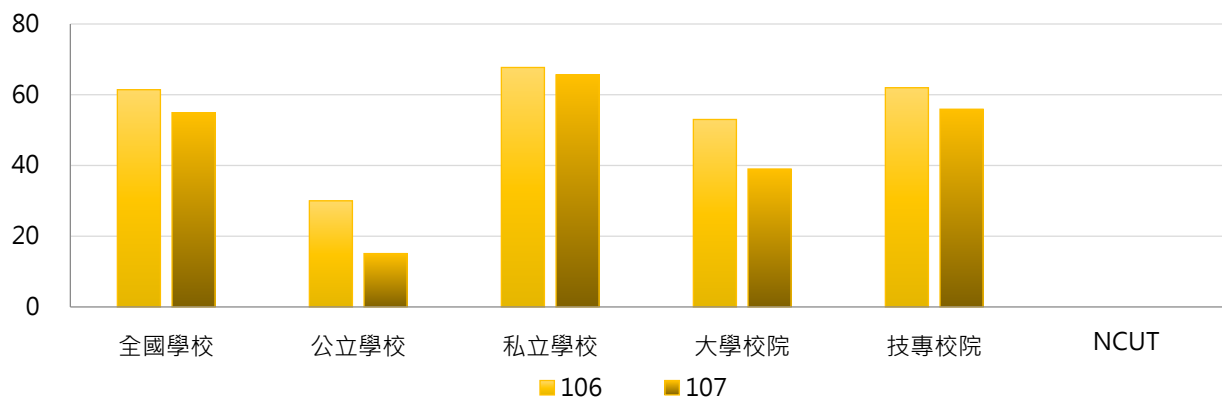

學年度	全國學校	公立大學	私立大學	公立技專	私立技專	NCUT
106	61	0	159	40	65	--
107	55	0	117	18	64	--

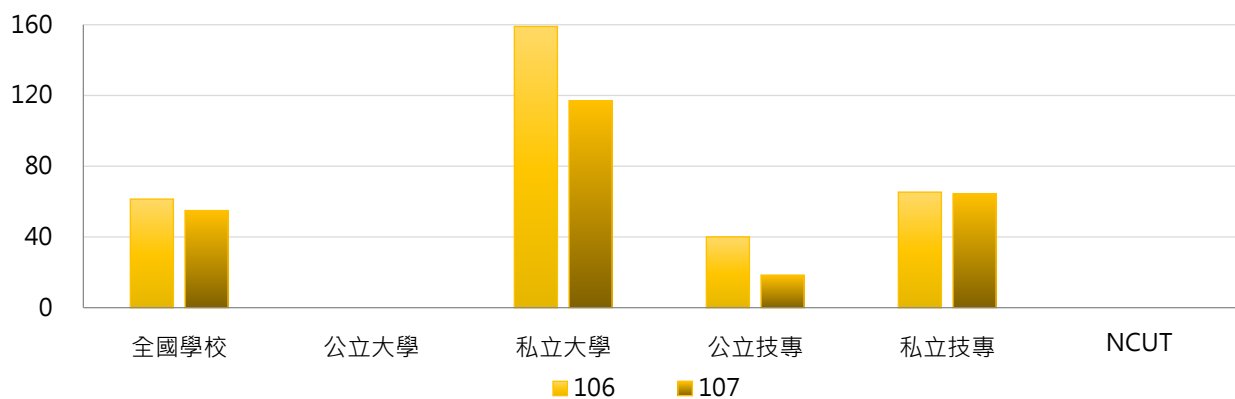

3. 106~107學年度五專參與競賽獲獎學生人次 - 不同區域學校

學年度	全國學校	北部區域	中部區域	南部區域	其他區域	NCUT
106	61	60	18	85	15	--
107	55	47	24	79	5	--

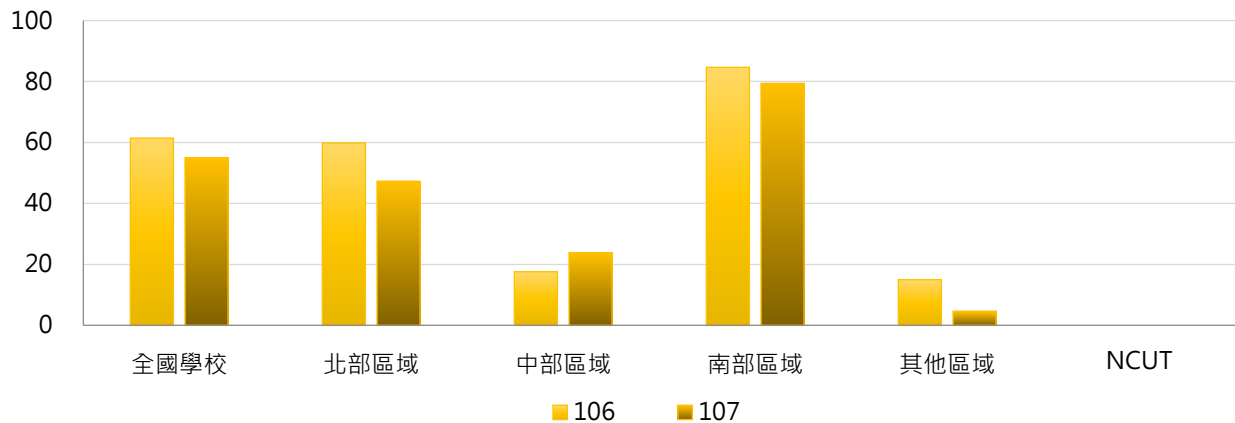

4. 106~107學年度五專參與競賽獲獎學生人次 - 排序百分位數

學年度	最小值	第25百分位數	中位數	第75百分位數	最大值	NCUT
106	0	3	30	93	281	--
107	0	1	21	100	290	--

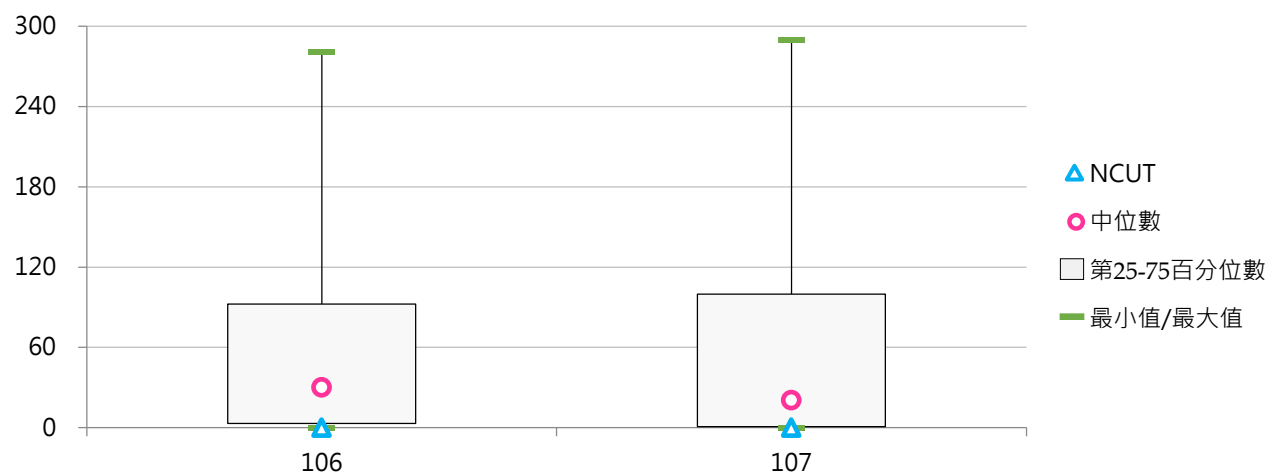

(十四) 五專參與競賽獲獎學生占比

< 五專參與競賽獲獎學生人次 / 五專在學學生數 >

1. 107學年度各類型學校【五專參與競賽獲獎學生占比】最高前三校

公立大學		私立大學		公立技專		私立技專	
--	--	UKN	4.09%	NTIN	5.46%	STUST	31.82%
--	--	--	--	NKUHT	4.10%	TUT	16.05%
--	--	--	--	NUTC	1.18%	LHU	15.45%

2. 106~107學年度五專參與競賽獲獎學生占比 - 不同類型學校

學年度	全國學校	公立學校	私立學校	大學校院	技專校院	NCUT
106	3.31%	2.09%	3.56%	1.83%	3.41%	--
107	3.81%	1.15%	4.52%	1.36%	3.95%	--

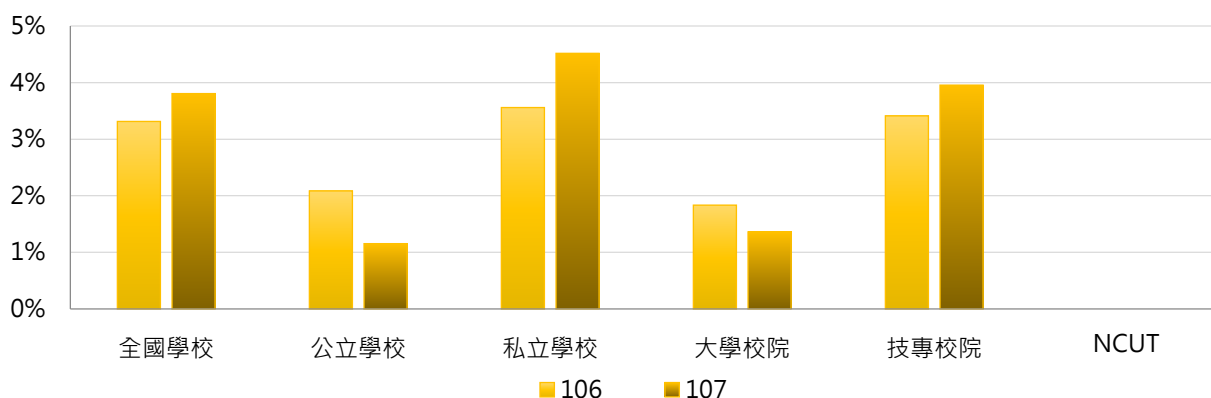

學年度	全國學校	公立大學	私立大學	公立技專	私立技專	NCUT
106	3.31%	0.00%	5.50%	2.78%	3.51%	--
107	3.81%	0.00%	4.09%	1.41%	4.53%	--

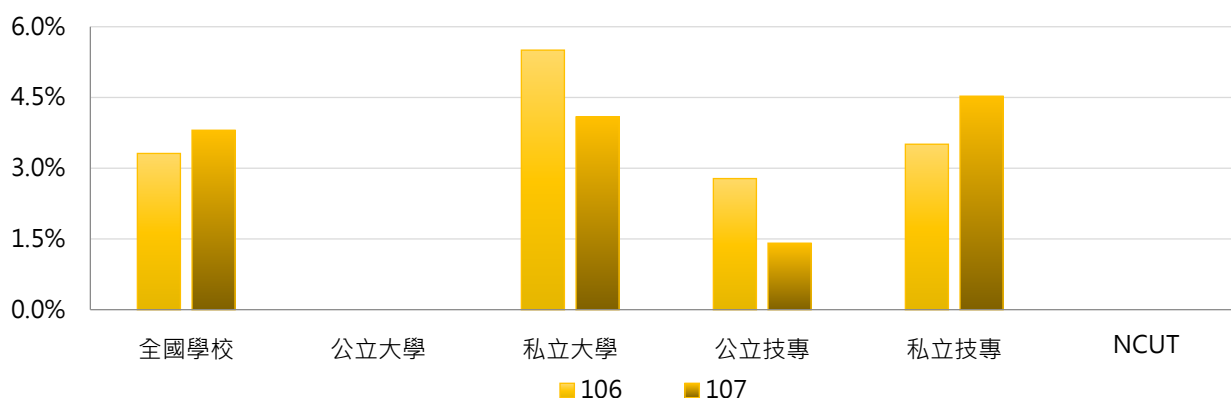

3. 106 ~ 107學年度五專參與競賽獲獎學生占比 - 不同區域學校

學年度	全國學校	北部區域	中部區域	南部區域	其他區域	NCUT
106	3.31%	3.48%	0.88%	4.08%	1.74%	--
107	3.81%	3.60%	1.31%	5.17%	0.48%	--

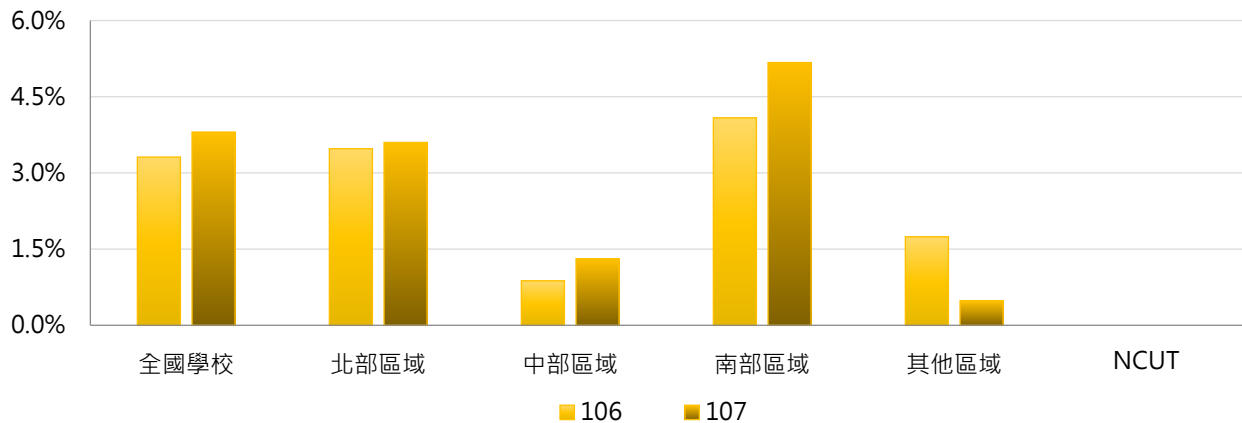

4. 106 ~ 107學年度五專參與競賽獲獎學生占比 - 排序百分位數

學年度	最小值	第25百分位數	中位數	第75百分位數	最大值	NCUT
106	0.00%	0.34%	2.33%	4.44%	23.79%	--
107	0.00%	0.10%	1.55%	5.16%	31.82%	--

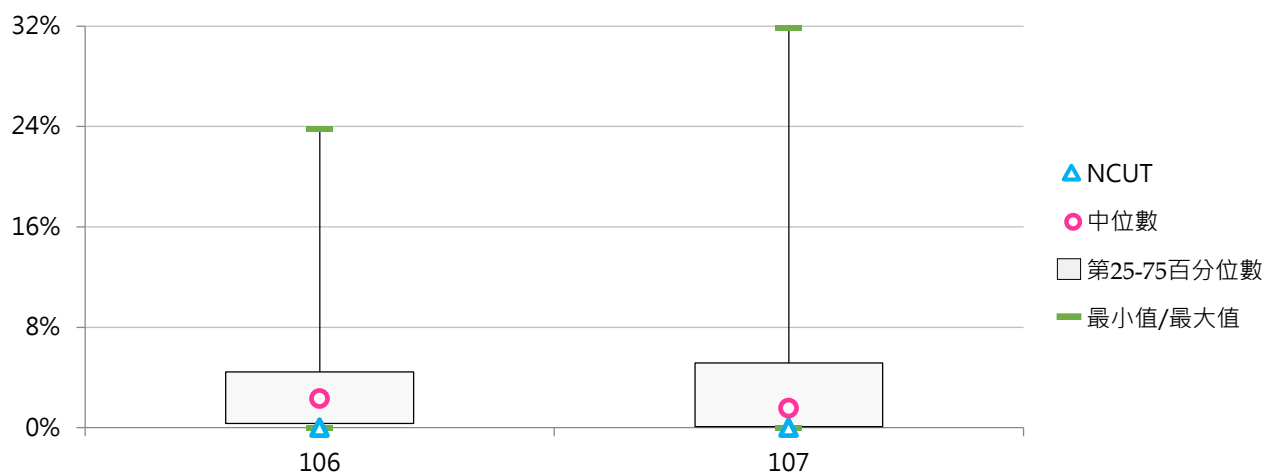

二、論文出版及展演活動

(一) 全校論文出版及展演活動學生人次

< 全部學制班別在學學生專書出版、論文發表及校外展演人次 >

1. 107學年度各類型學校【全校論文出版及展演活動學生人次】最高前三校

公立大學		私立大學		公立技專		私立技專	
TNUA	6,151	PCCU	1,553	NPUST	338	MCUT	1,001
NTHU	926	MCU	905	YUNTECH	293	CUTE	723
NTU	748	FJU	826	NKUST	245	TUT	616

2. 106~107學年度全校論文出版及展演活動學生人次 - 不同類型學校

學年度	全國學校	公立學校	私立學校	大學校院	技專校院	NCUT
106	176	260	137	302	68	97
107	216	342	158	373	82	22

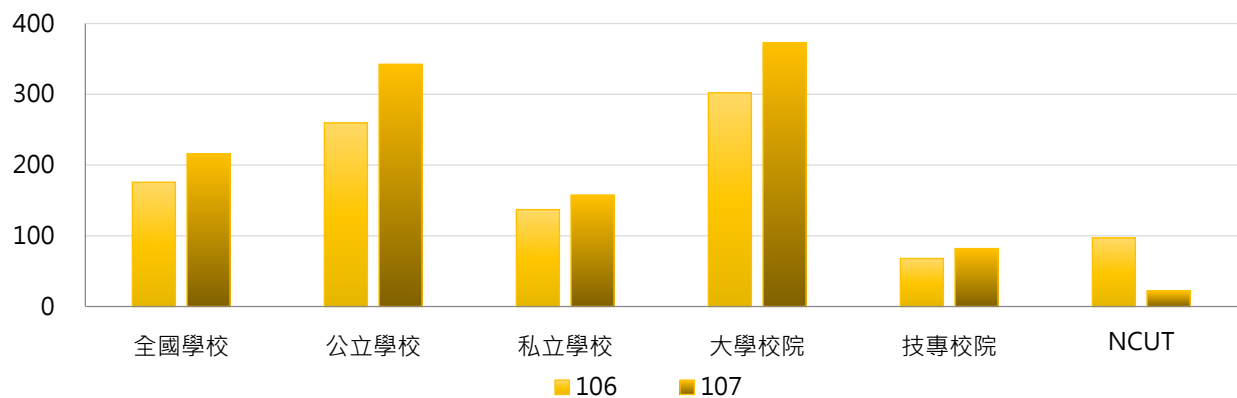

學年度	全國學校	公立大學	私立大學	公立技專	私立技專	NCUT
106	176	329	278	107	59	97
107	216	457	298	90	80	22

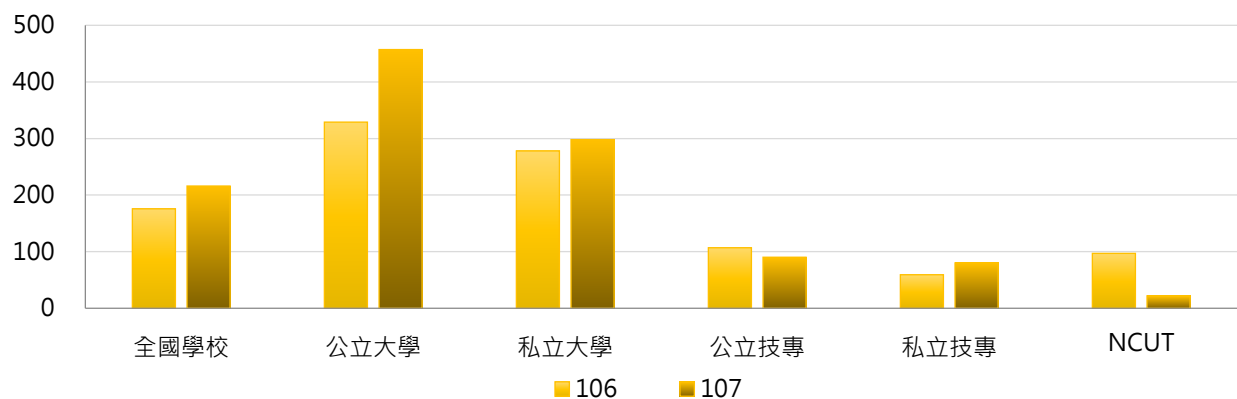

3. 106 ~ 107學年度全校論文出版及展演活動學生人次 - 不同區域學校

學年度	全國學校	北部區域	中部區域	南部區域	其他區域	NCUT
106	176	190	196	148	121	97
107	216	301	164	137	87	22

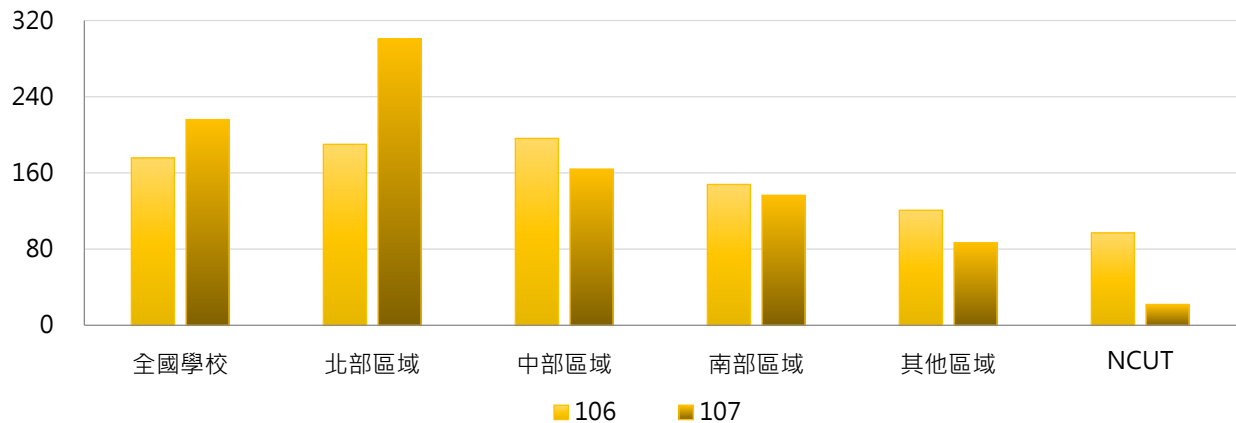

4. 106 ~ 107學年度全校論文出版及展演活動學生人次 - 排序百分位數

學年度	最小值	第25百分位數	中位數	第75百分位數	最大值	NCUT
106	0	3	73	214	2,230	97
107	0	2	61	260	6,151	22

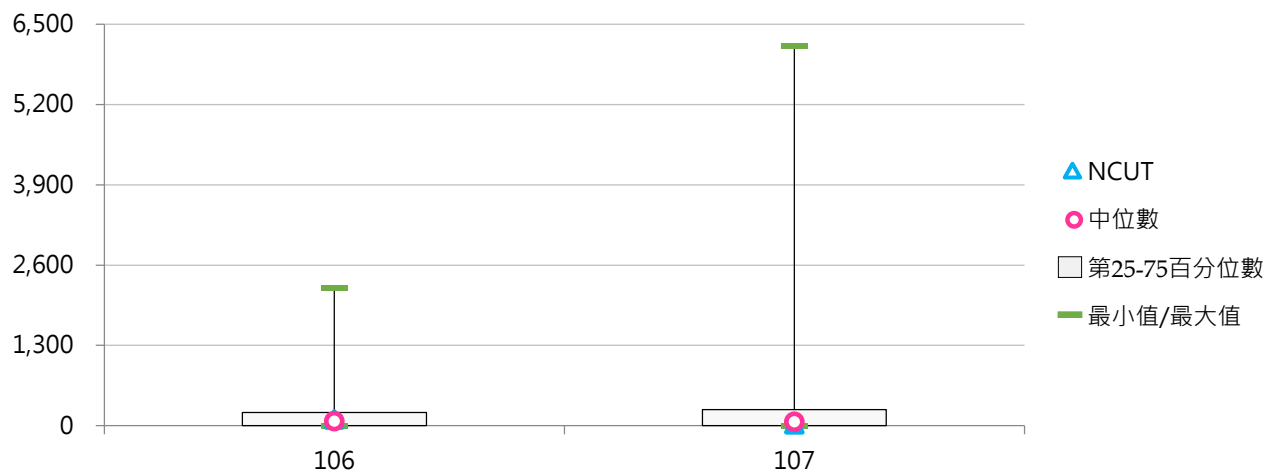

(二) 全校論文出版及展演活動學生占比

< 全部學制班別論文出版及展演活動學生人次 / 全部學制班別在學學生數 >

1. 107學年度各類型學校【全校論文出版及展演活動學生占比】最高前三校

公立大學		私立大學		公立技專		私立技專	
TNUA	200.23%	HFU	16.35%	NPUST	3.04%	MCUT	21.96%
TNNUA	12.47%	NHU	10.85%	YUNTECH	3.01%	CUFA	17.41%
NUTN	8.56%	HCU	10.26%	NTUT	1.54%	CUTE	6.47%

2. 106~107學年度全校論文出版及展演活動學生占比 - 不同類型學校

學年度	全國學校	公立學校	私立學校	大學校院	技專校院	NCUT
106	2.42%	3.96%	1.70%	4.29%	0.82%	0.87%
107	3.41%	6.58%	1.95%	6.15%	1.08%	0.18%

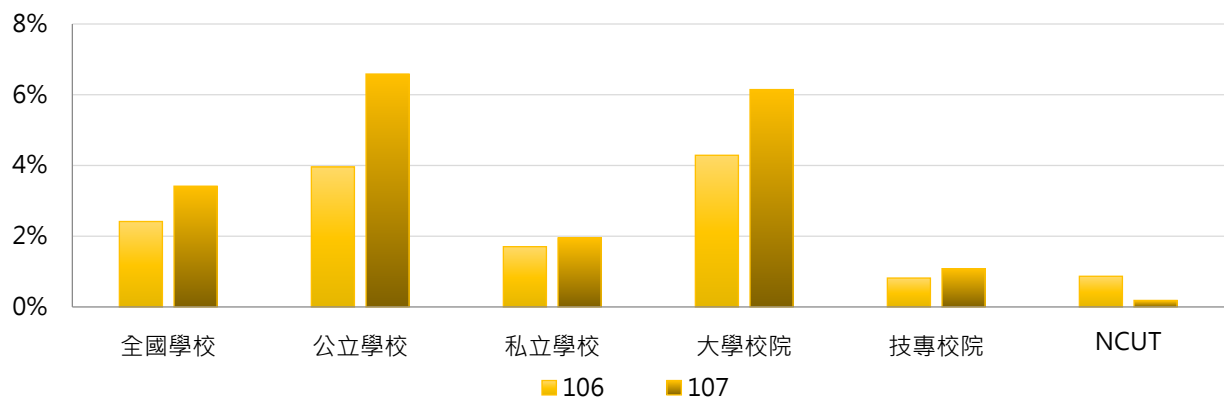

學年度	全國學校	公立大學	私立大學	公立技專	私立技專	NCUT
106	2.42%	5.27%	3.42%	1.08%	0.76%	0.87%
107	3.41%	9.23%	3.40%	0.77%	1.15%	0.18%

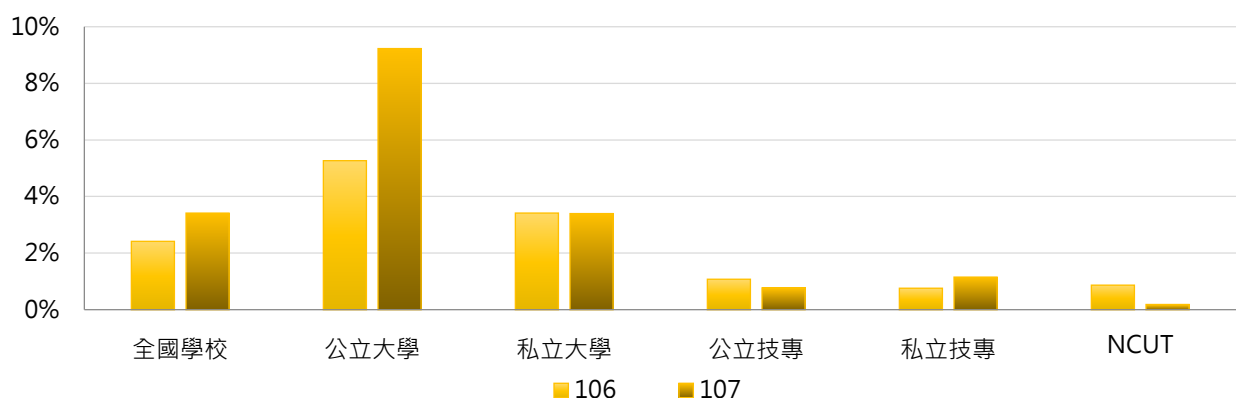

3. 106 ~ 107學年度全校論文出版及展演活動學生占比 - 不同區域學校

學年度	全國學校	北部區域	中部區域	南部區域	其他區域	NCUT
106	2.42%	2.99%	2.02%	1.87%	1.72%	0.87%
107	3.41%	5.46%	1.64%	1.70%	1.13%	0.18%

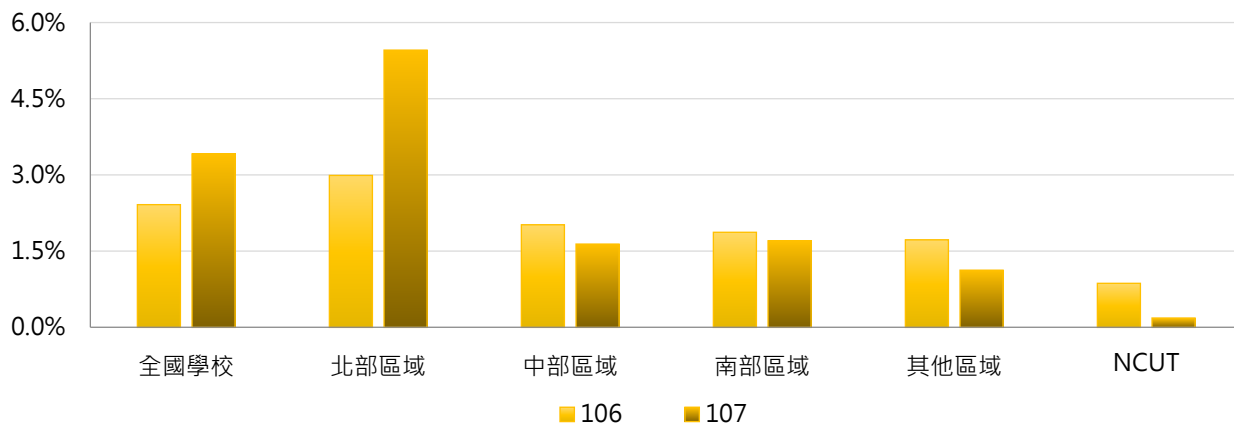

4. 106 ~ 107學年度全校論文出版及展演活動學生占比 - 排序百分位數

學年度	最小值	第25百分位數	中位數	第75百分位數	最大值	NCUT
106	0.00%	0.05%	0.79%	2.57%	71.22%	0.87%
107	0.00%	0.03%	0.82%	3.02%	200.23%	0.18%

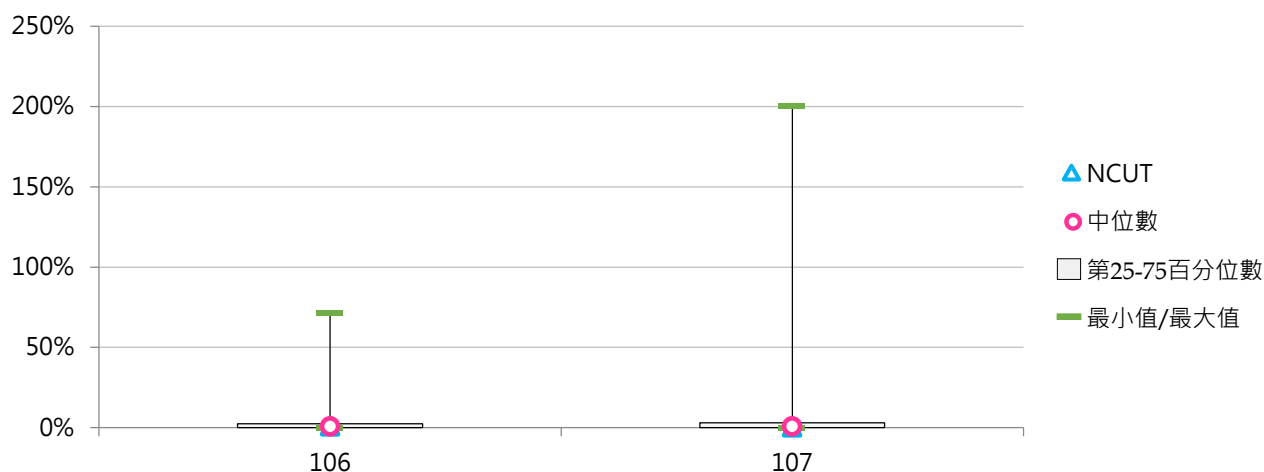

(三) 全校論文出版及展演活動篇數 / 場數

< 全部學制班別在學學生專書出版或論文發表篇數及校外展演活動數 >

1. 107學年度各類型學校【全校論文出版及展演活動篇數 / 場數】最高前三校

公立大學		私立大學		公立技專		私立技專	
TNUA	768	MCU	464	YUNTECH	292	MCUT	658
NCKU	642	CMU	385	NPUST	275	STU	191
NTU	597	FCU	373	NKUST	232	CYUT	161

2. 106~107學年度全校論文出版及展演活動篇數 / 場數 - 不同類型學校

學年度	全國學校	公立學校	私立學校	大學校院	技專校院	NCUT
106	93	156	63	158	37	79
107	100	166	69	170	40	35

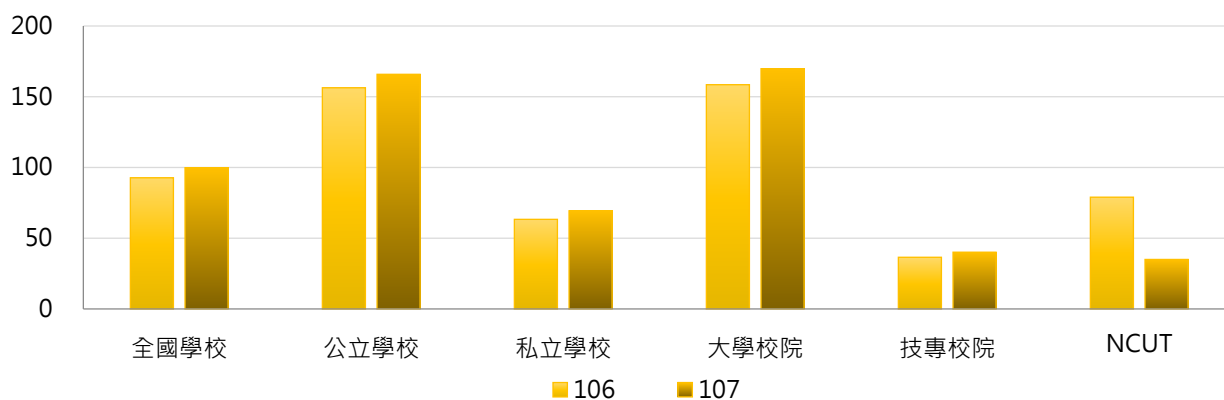

學年度	全國學校	公立大學	私立大學	公立技專	私立技專	NCUT
106	93	189	132	85	26	79
107	100	203	140	84	30	35

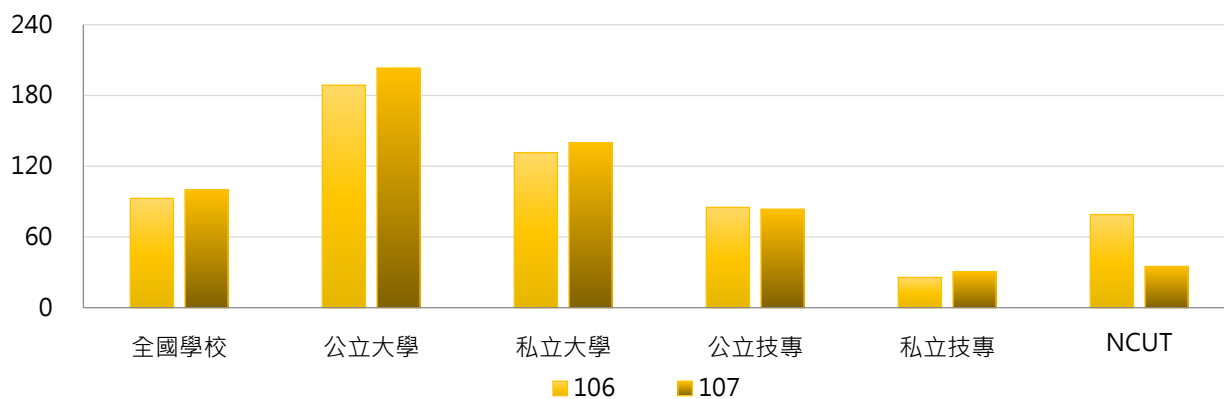

3. 106 ~ 107學年度全校論文出版及展演活動篇數 / 場數 - 不同區域學校

學年度	全國學校	北部區域	中部區域	南部區域	其他區域	NCUT
106	93	106	113	69	28	79
107	100	121	111	71	25	35

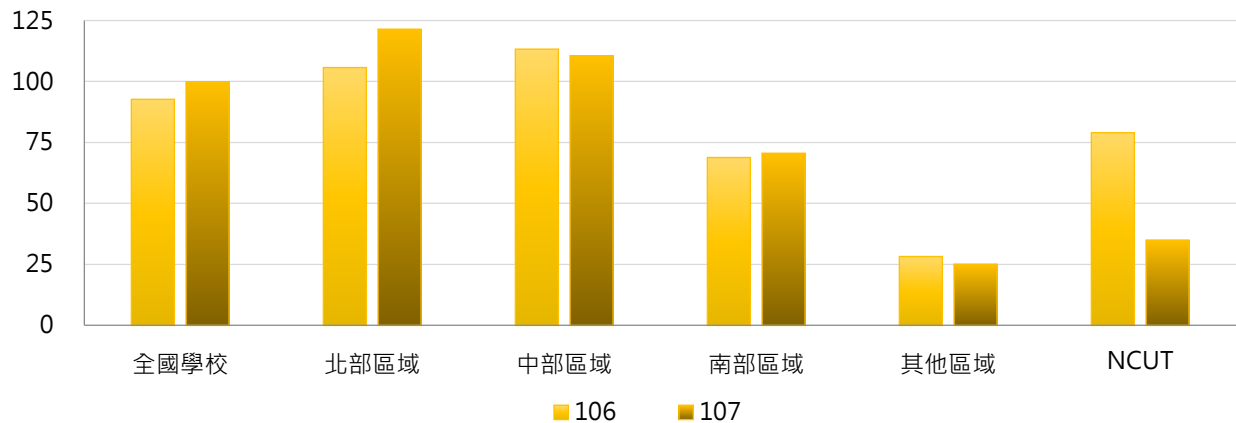

4. 106 ~ 107學年度全校論文出版及展演活動篇數 / 場數 - 排序百分位數

學年度	最小值	第25百分位數	中位數	第75百分位數	最大值	NCUT
106	0	1	42	132	802	79
107	0	2	34	136	768	35

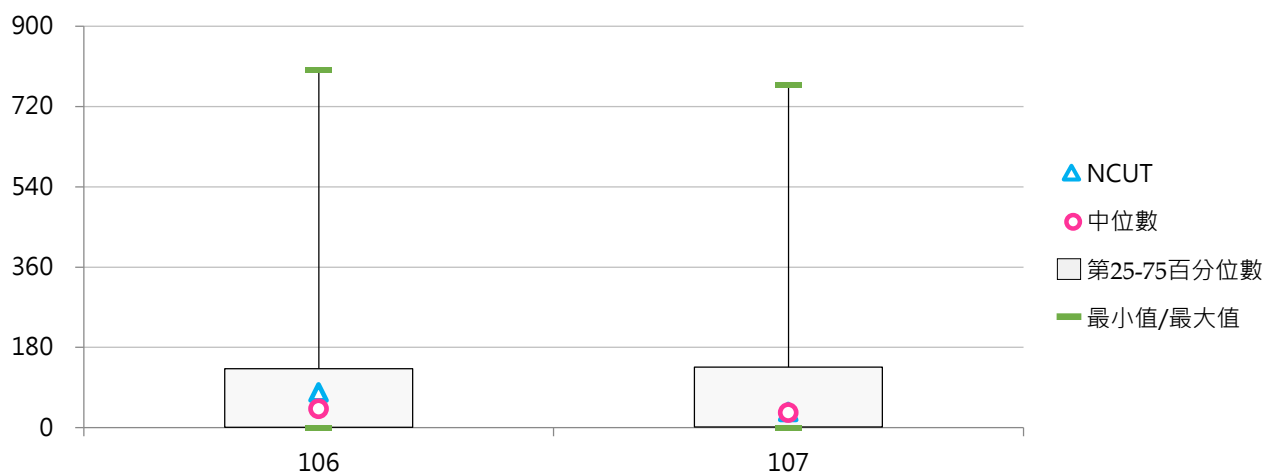



(四) 學士班(日間)論文出版及展演活動學生人次

<學士班(日間)在學學生專書出版、論文發表及校外展演人次>

1. 107學年度各類型學校【學士班(日間)論文出版及展演活動學生人次】最高前三校

公立大學		私立大學		公立技專		私立技專	
TNUA	3,395	PCCU	1,329	NPUST	114	CUTE	676
UTAPEI	506	NHU	623	NTUT	104	CUFA	587
NDHU	427	MCU	615	NUTC	47	TUT	374

2. 106~107學年度學士班(日間)論文出版及展演活動學生人次 - 不同類型學校

學年度	全國學校	公立學校	私立學校	大學校院	技專校院	NCUT
106	90	99	86	144	37	27
107	117	142	104	183	51	15

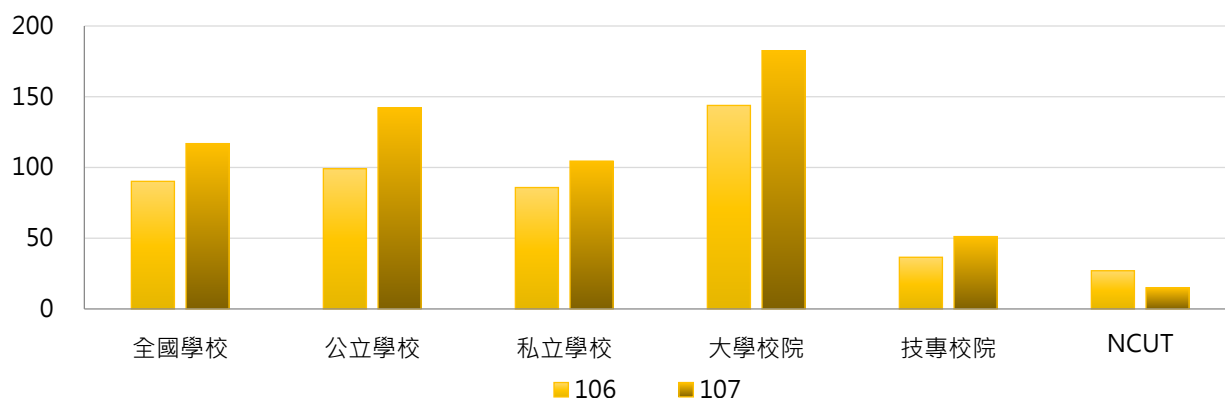

學年度	全國學校	公立大學	私立大學	公立技專	私立技專	NCUT
106	90	125	161	33	37	27
107	117	188	177	25	57	15

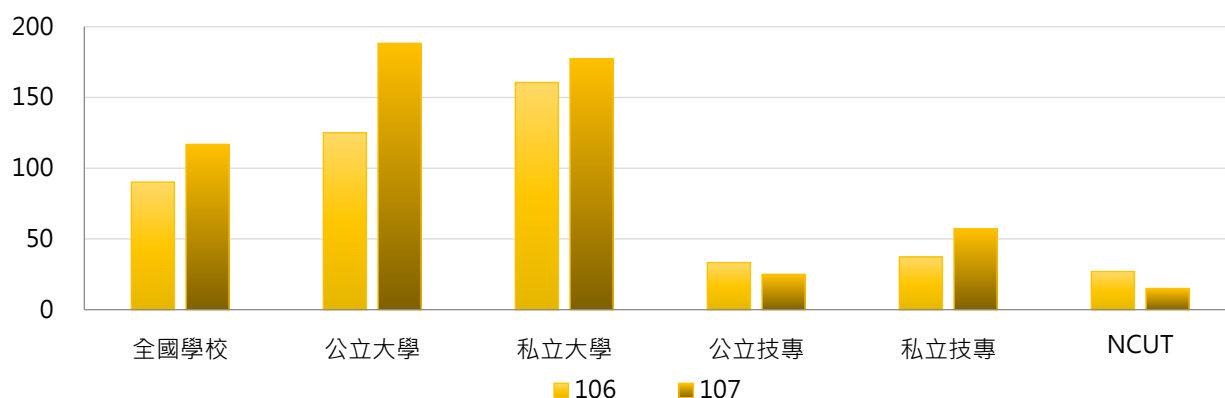

3. 106 ~ 107學年度學士班(日間)論文出版及展演活動學生人次 - 不同區域學校

學年度	全國學校	北部區域	中部區域	南部區域	其他區域	NCUT
106	90	93	86	87	104	27
107	117	171	60	73	71	15

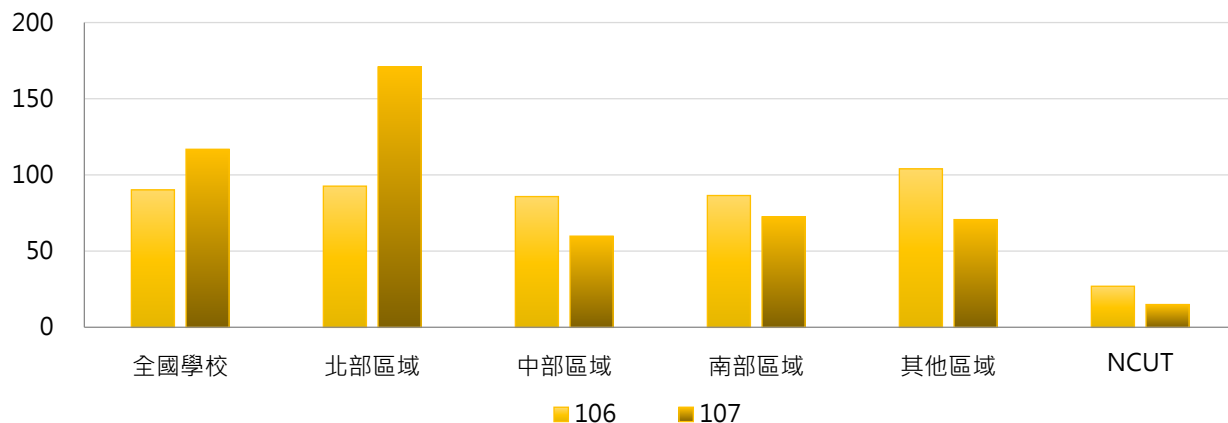

4. 106 ~ 107學年度學士班(日間)論文出版及展演活動學生人次 - 排序百分位數

學年度	最小值	第25百分位數	中位數	第75百分位數	最大值	NCUT
106	0	0	16	79	1,631	27
107	0	0	15	90	3,395	15

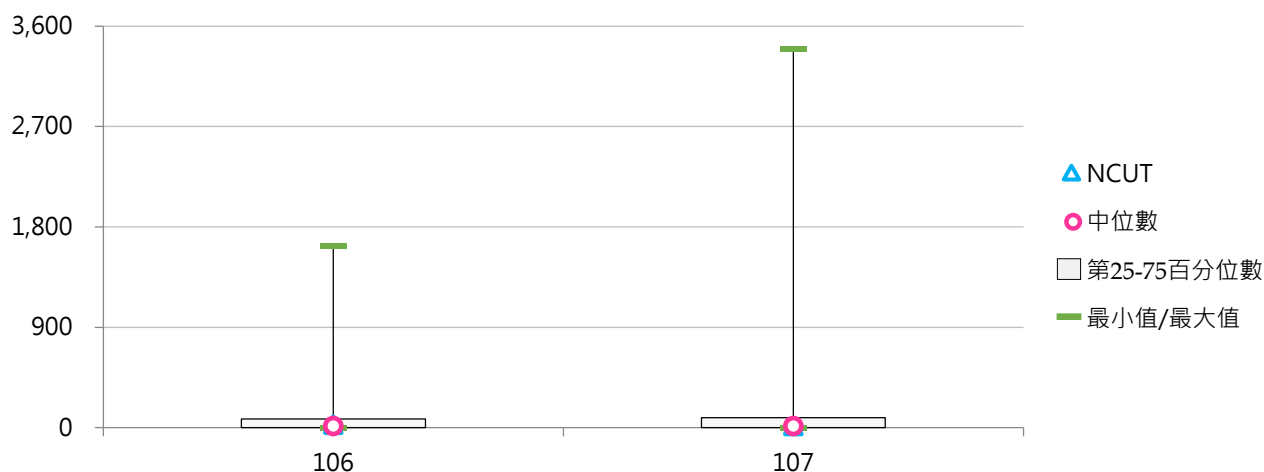

(五) 學士班(日間)論文出版及展演活動學生占比

< 學士班(日間)論文出版及展演活動學生人次 / 學士班(日間)在學學生數 >

1. 107學年度各類型學校【學士班(日間)論文出版及展演活動學生占比】最高前三校

公立大學		私立大學		公立技專		私立技專	
TNUA	192.24%	HFU	20.11%	NTUT	1.72%	CUFA	27.00%
UTAPEI	9.54%	NHU	13.88%	NPUST	1.45%	CUTE	8.47%
NUTN	8.85%	HCU	12.42%	NUTC	0.68%	MCUT	6.91%

2. 106~107學年度學士班(日間)論文出版及展演活動學生占比 - 不同類型學校

學年度	全國學校	公立學校	私立學校	大學校院	技專校院	NCUT
106	1.96%	3.14%	1.39%	3.39%	0.54%	0.40%
107	2.96%	5.43%	1.74%	4.86%	1.05%	0.22%

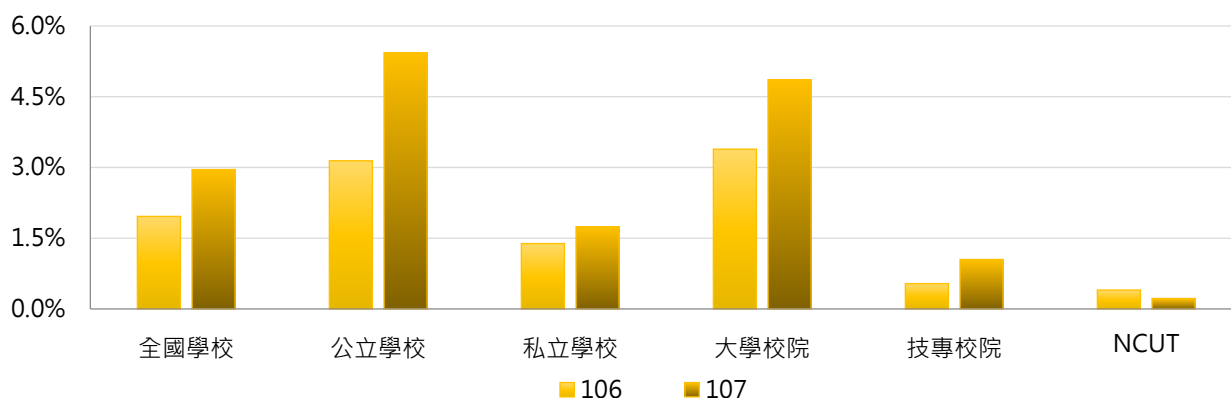

學年度	全國學校	公立大學	私立大學	公立技專	私立技專	NCUT
106	1.96%	4.19%	2.67%	0.47%	0.55%	0.40%
107	2.96%	7.43%	2.57%	0.36%	1.21%	0.22%

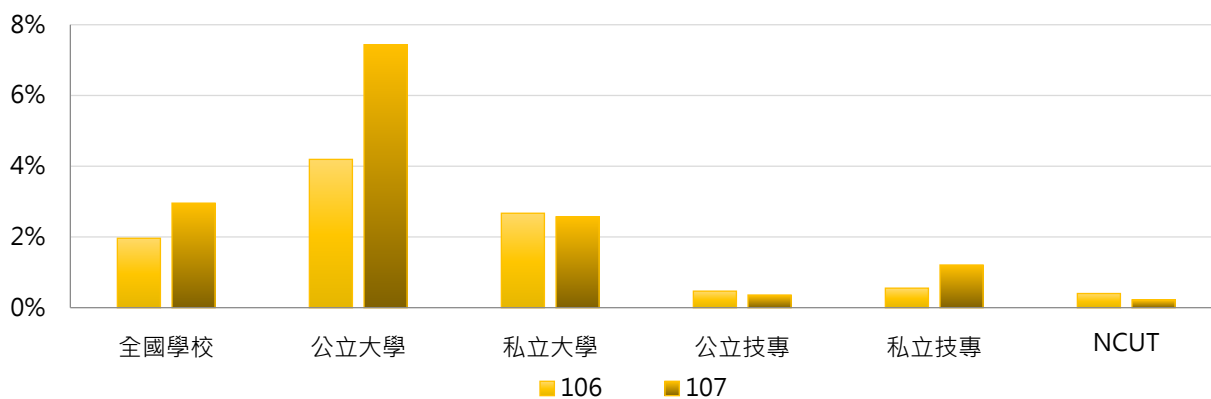

3. 106 ~ 107學年度學士班(日間)論文出版及展演活動學生占比 - 不同區域學校

學年度	全國學校	北部區域	中部區域	南部區域	其他區域	NCUT
106	1.96%	2.50%	1.24%	1.61%	1.72%	0.40%
107	2.96%	4.99%	0.75%	1.36%	1.12%	0.22%

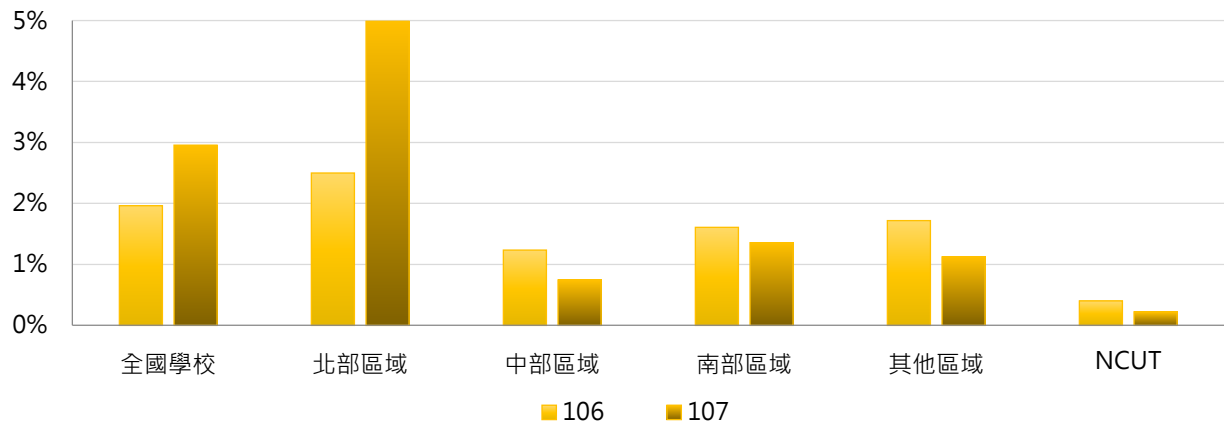

4. 106 ~ 107學年度學士班(日間)論文出版及展演活動學生占比 - 排序百分位數

學年度	最小值	第25百分位數	中位數	第75百分位數	最大值	NCUT
106	0.00%	0.00%	0.29%	1.02%	89.57%	0.40%
107	0.00%	0.00%	0.30%	1.34%	192.24%	0.22%

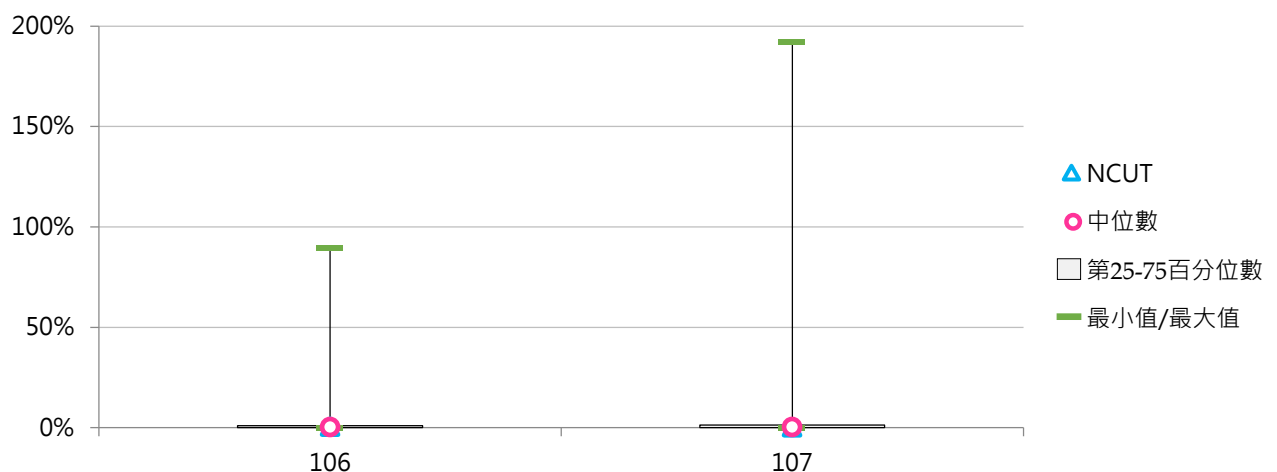

(六) 學士班(日間)論文出版及展演活動篇數 / 場數

< 學士班(日間)在學學生專書出版或論文發表篇數及校外展演活動數 >

1. 107學年度各類型學校【學士班(日間)論文出版及展演活動篇數 / 場數】最高前三校

公立大學		私立大學		公立技專		私立技專	
UTAIEPI	506	MCU	187	NTUT	103	MCUT	128
TNUA	479	THU	152	NPUST	90	CHIHLEE	91
NUU	66	PCCU	134	YUNTECH	32	TUT	74

2. 106~107學年度學士班(日間)論文出版及展演活動篇數 / 場數 - 不同類型學校

學年度	全國學校	公立學校	私立學校	大學校院	技專校院	NCUT
106	20	24	18	30	9	19
107	26	36	21	40	13	3

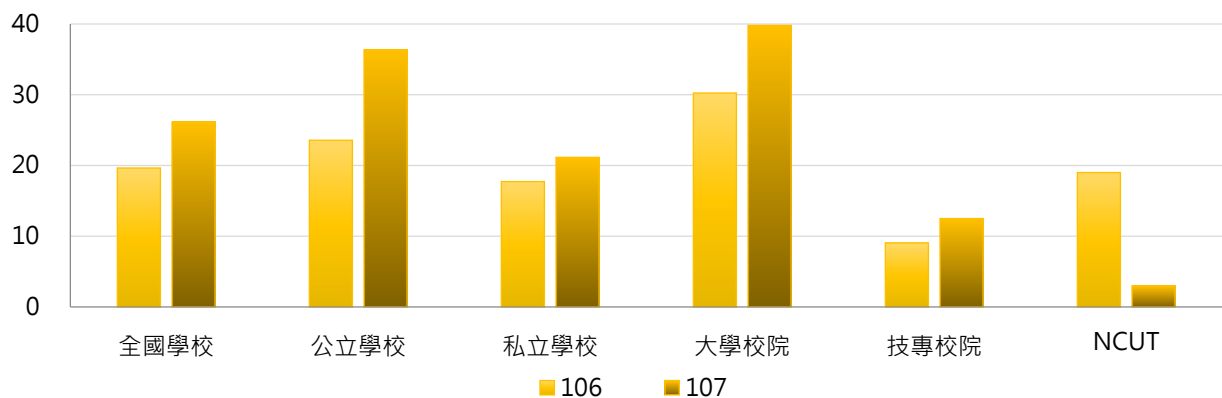

學年度	全國學校	公立大學	私立大學	公立技專	私立技專	NCUT
106	20	27	33	14	8	19
107	26	43	37	19	11	3

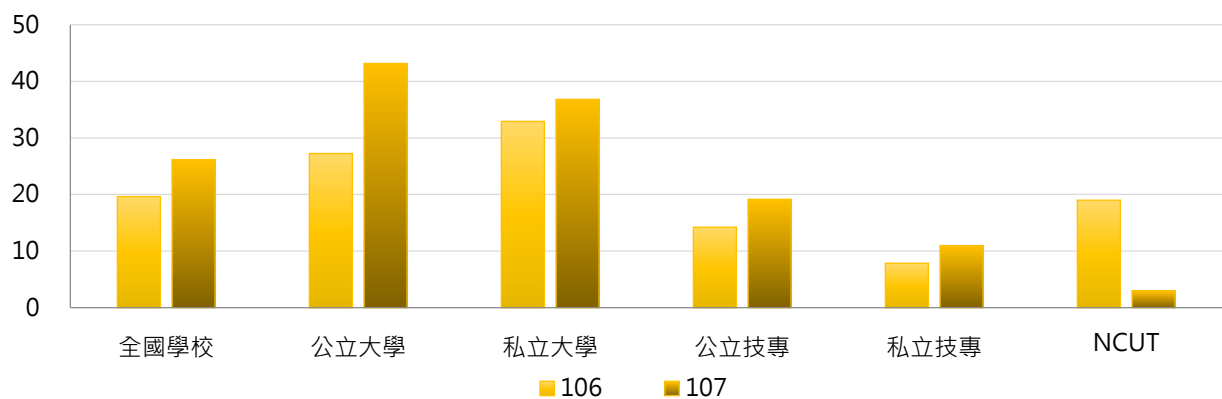

3. 106 ~ 107學年度學士班(日間)論文出版及展演活動篇數 / 場數 - 不同區域學校

學年度	全國學校	北部區域	中部區域	南部區域	其他區域	NCUT
106	20	22	23	16	9	19
107	26	34	23	17	8	3

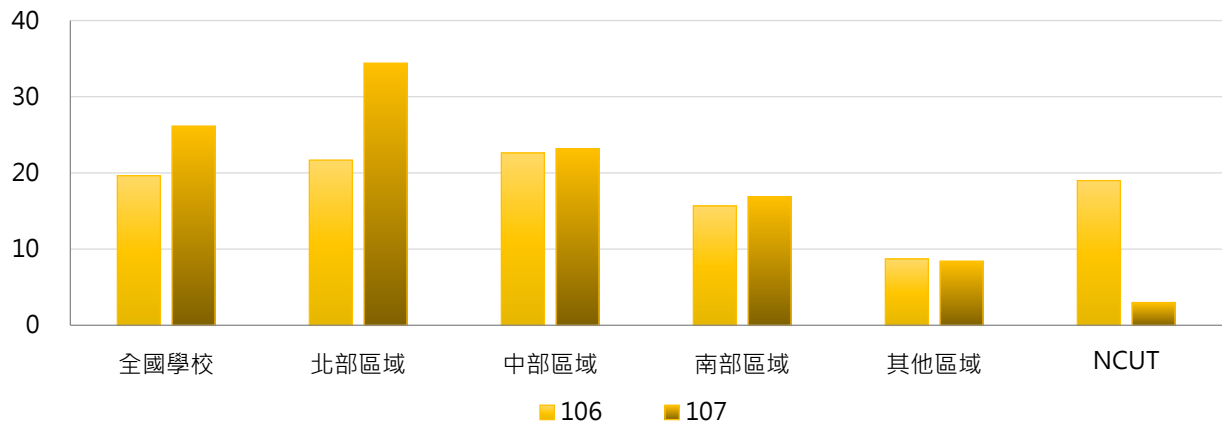

4. 106 ~ 107學年度學士班(日間)論文出版及展演活動篇數 / 場數 - 排序百分位數

學年度	最小值	第25百分位數	中位數	第75百分位數	最大值	NCUT
106	0	0	7	21	468	19
107	0	0	5	26	506	3

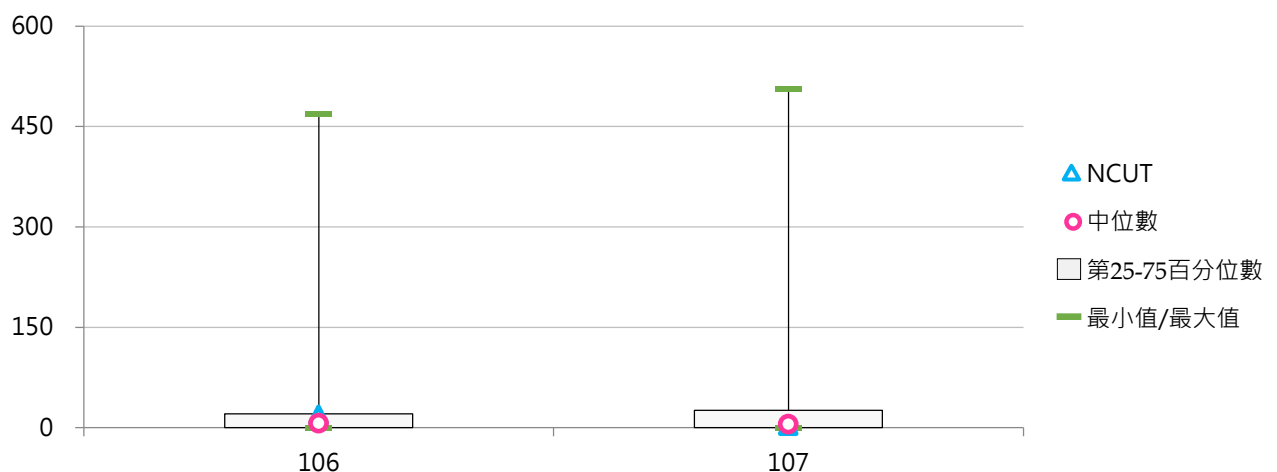

(七) 學士班(進修)論文出版及展演活動學生人次

<學士班(進修)在學學生專書出版、論文發表及校外展演人次>

1. 107學年度各類型學校【學士班(進修)論文出版及展演活動學生人次】最高前三校

公立大學		私立大學		公立技專		私立技專	
NIU	6	THU	38	NPUST	47	TUT	6
NTUA	2	NHU	15	--	--	TPCU	5
--	--	FJU	14	--	--	MUST	4

2. 106~107學年度學士班(進修)論文出版及展演活動學生人次 - 不同類型學校

學年度	全國學校	公立學校	私立學校	大學校院	技專校院	NCUT
106	1.45	2.82	0.99	1.45	1.46	0
107	1.42	2.04	1.21	2.13	1.01	0

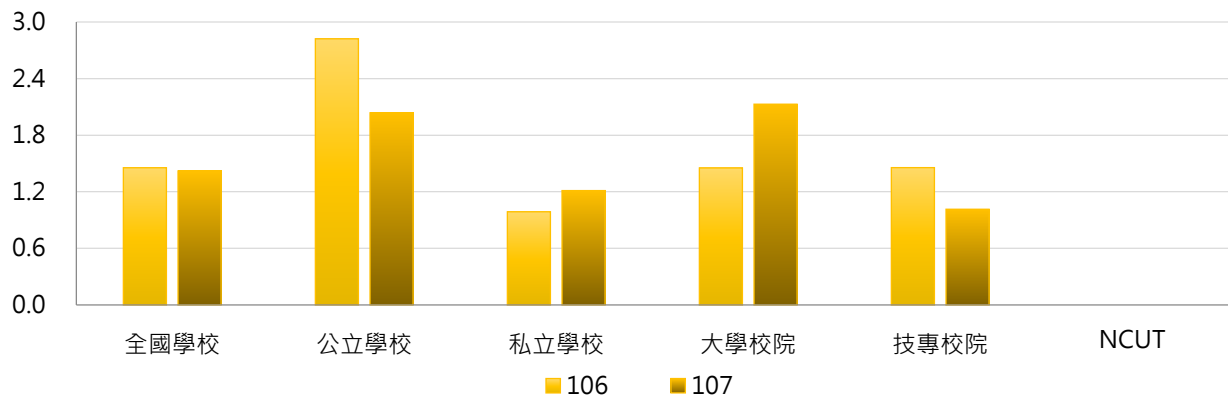

學年度	全國學校	公立大學	私立大學	公立技專	私立技專	NCUT
106	1.45	0.07	2.22	6.00	0.38	0
107	1.42	0.57	3.00	3.62	0.40	0

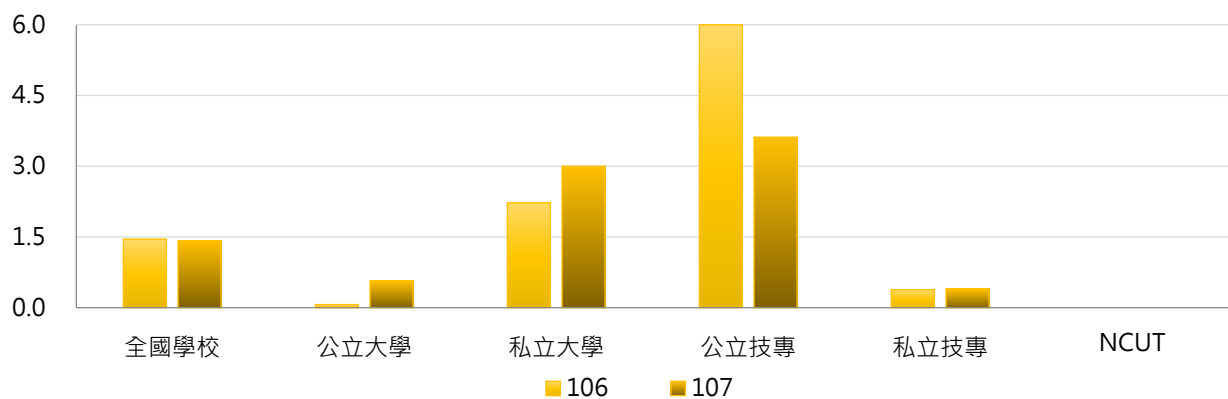

3. 106 ~ 107學年度學士班(進修)論文出版及展演活動學生人次 - 不同區域學校

學年度	全國學校	北部區域	中部區域	南部區域	其他區域	NCUT
106	1.45	2.02	1.65	0.69	0.00	0
107	1.42	0.93	1.60	2.23	0.00	0

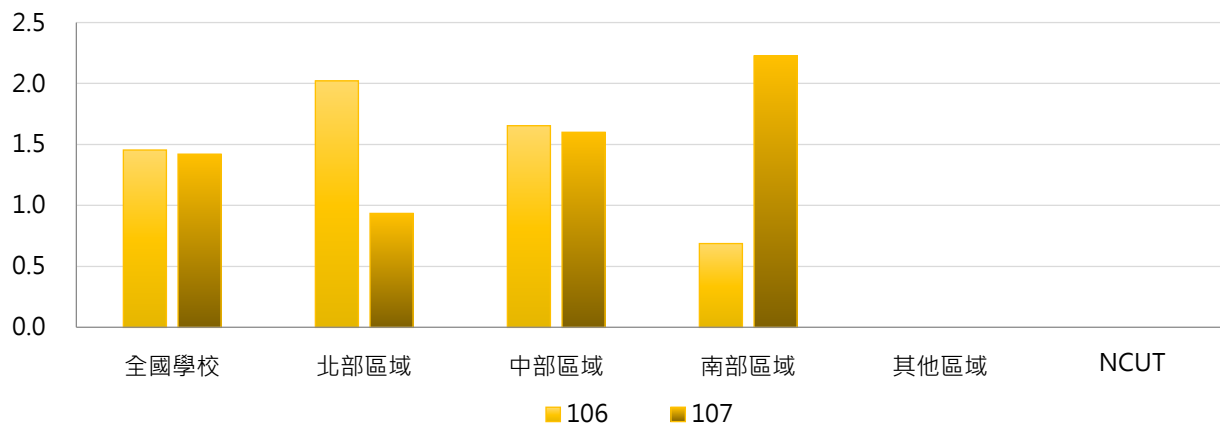

4. 106 ~ 107學年度學士班(進修)論文出版及展演活動學生人次 - 排序百分位數

學年度	最小值	第25百分位數	中位數	第75百分位數	最大值	NCUT
106	0	0	0	0	78	0
107	0	0	0	0	47	0

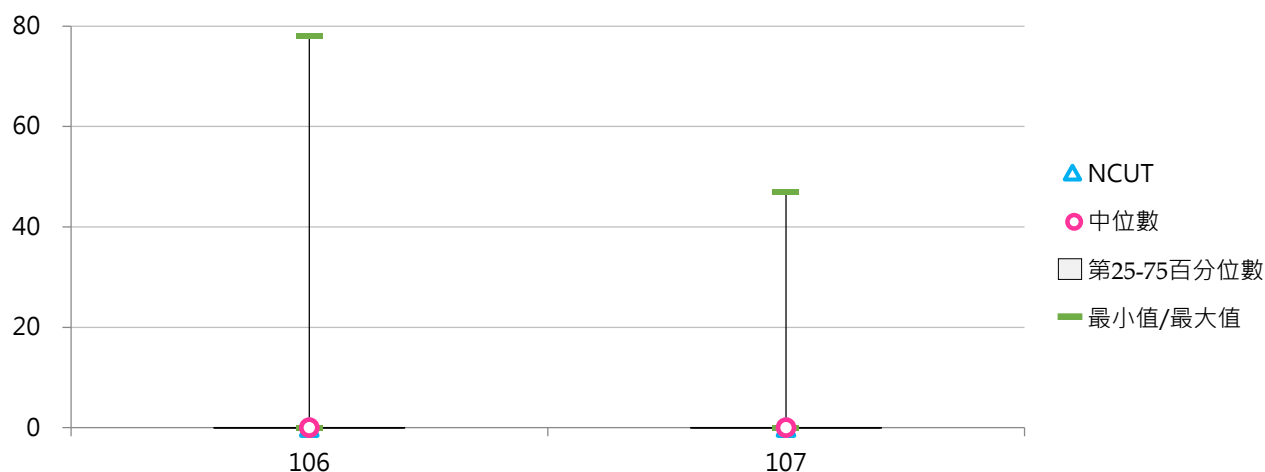

(八) 學士班(進修)論文出版及展演活動學生占比

< 學士班(進修)論文出版及展演活動學生人次 / 學士班(進修)在學學生數 >

1. 107學年度各類型學校【學士班(進修)論文出版及展演活動學生占比】最高前三校

公立大學		私立大學		公立技專		私立技專	
NIU	1.61%	THU	6.29%	NPUST	3.20%	MCUT	0.62%
NTUA	0.10%	NHU	4.62%	--	--	TPCU	0.59%
--	--	FJU	0.31%	--	--	TUT	0.22%

2. 106~107學年度學士班(進修)論文出版及展演活動學生占比 - 不同類型學校

學年度	全國學校	公立學校	私立學校	大專校院	技專校院	NCUT
106	0.15%	0.15%	0.15%	0.26%	0.08%	0.00%
107	0.17%	0.18%	0.17%	0.35%	0.07%	0.00%

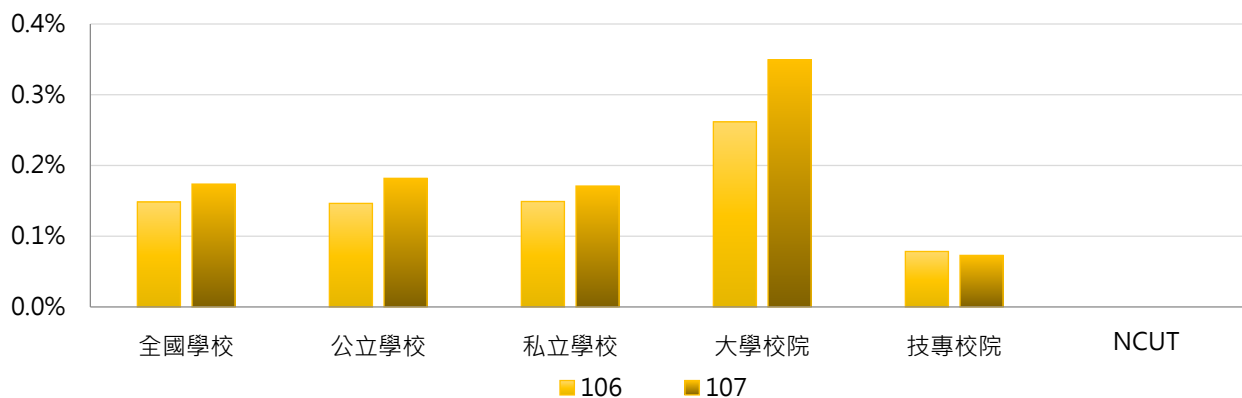

學年度	全國學校	公立大學	私立大學	公立技專	私立技專	NCUT
106	0.15%	0.00%	0.41%	0.31%	0.02%	0.00%
107	0.17%	0.12%	0.48%	0.25%	0.03%	0.00%

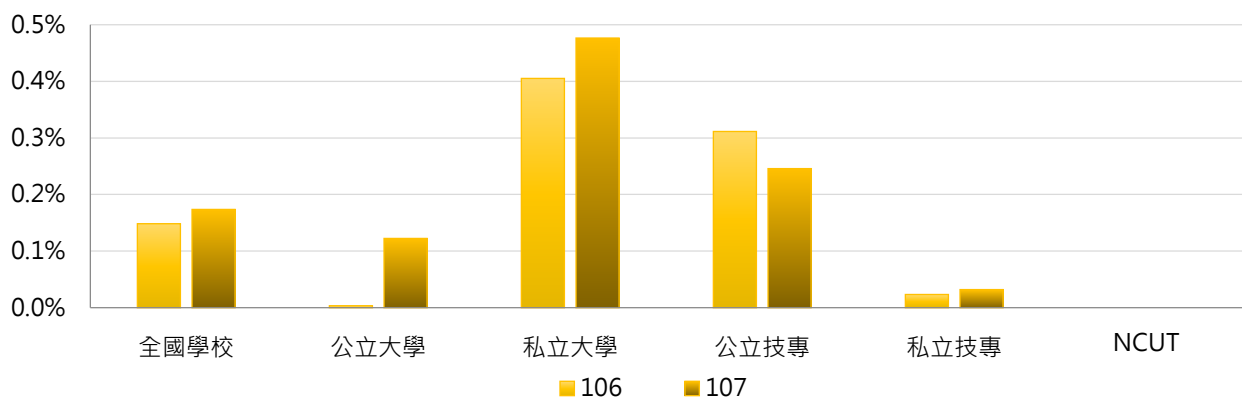

3. 106 ~ 107學年度學士班(進修)論文出版及展演活動學生占比 - 不同區域學校

學年度	全國學校	北部區域	中部區域	南部區域	其他區域	NCUT
106	0.15%	0.12%	0.28%	0.11%	0.00%	0.00%
107	0.17%	0.09%	0.26%	0.26%	0.00%	0.00%

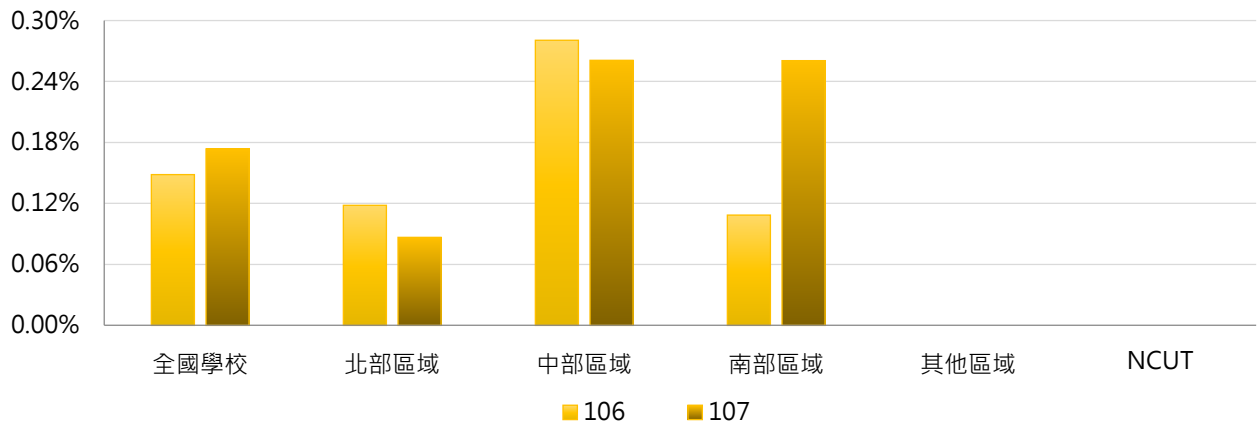

4. 106 ~ 107學年度學士班(進修)論文出版及展演活動學生占比 - 排序百分位數

學年度	最小值	第25百分位數	中位數	第75百分位數	最大值	NCUT
106	0.00%	0.00%	0.00%	0.00%	6.93%	0.00%
107	0.00%	0.00%	0.00%	0.00%	6.29%	0.00%

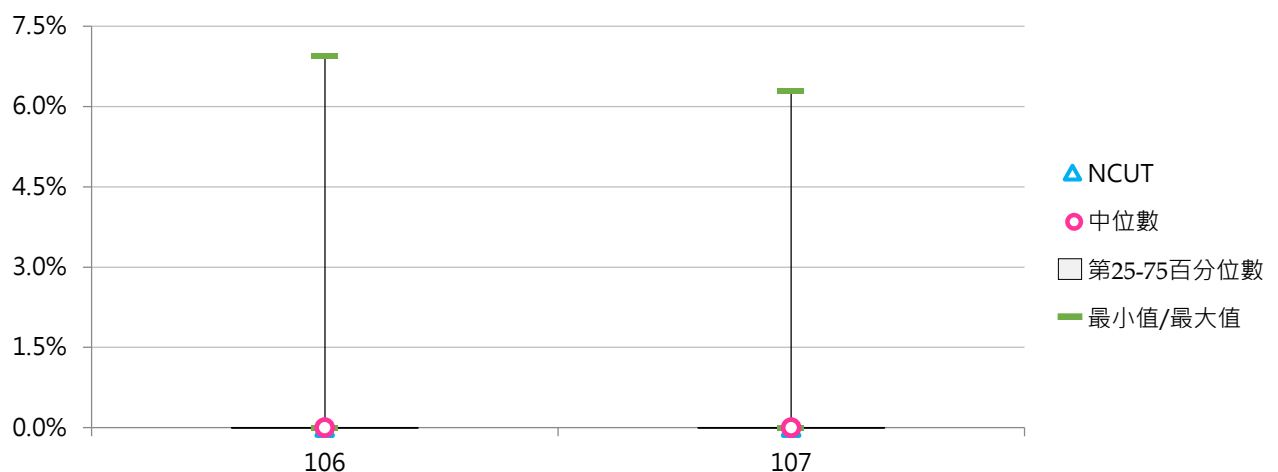

(九) 學士班(進修)論文出版及展演活動篇數 / 場數

< 學士班(進修)在學學生專書出版或論文發表篇數及校外展演活動數 >

1. 107學年度各類型學校【學士班(進修)論文出版及展演活動篇數 / 場數】最高前三校

公立大學		私立大學		公立技專		私立技專	
NIU	6	THU	5	NPUST	1	TUT	3
NTUA	2	FJU	5	--	--	TPCU	2
--	--	NHU	5	--	--	MUST	1
						STU	1
						CUTE	1
						MCUT	1

2. 106 ~ 107學年度學士班(進修)論文出版及展演活動篇數 / 場數 - 不同類型學校

學年度	全國學校	公立學校	私立學校	大學校院	技專校院	NCUT
106	0.85	2.29	0.37	0.40	1.13	0
107	0.34	0.33	0.34	0.67	0.15	0

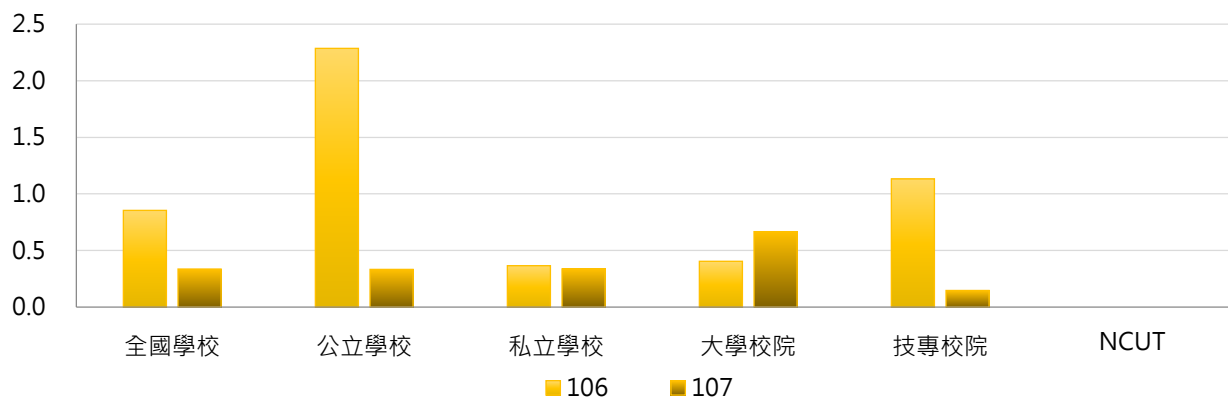

學年度	全國學校	公立大學	私立大學	公立技專	私立技專	NCUT
106	0.85	0.07	0.59	4.85	0.25	0
107	0.34	0.57	0.72	0.08	0.16	0

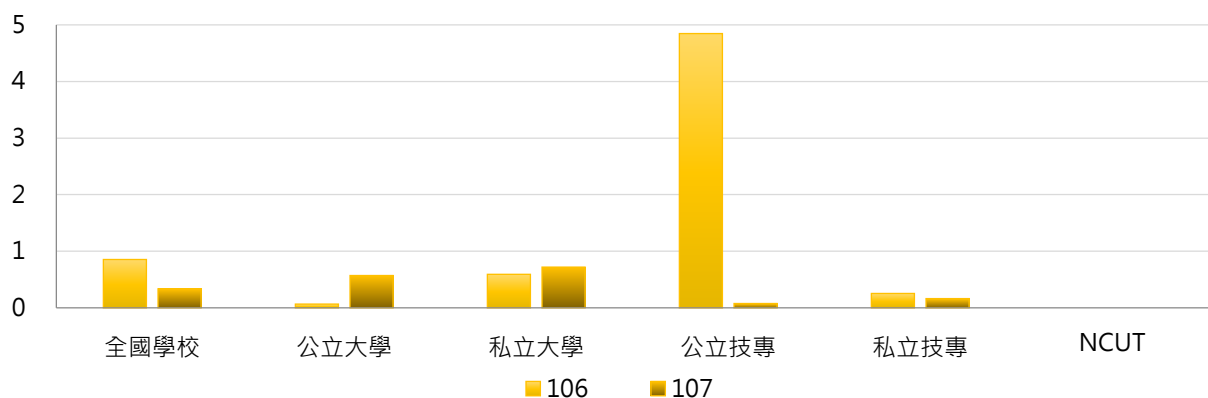

3. 106 ~ 107學年度學士班(進修)論文出版及展演活動篇數 / 場數 - 不同區域學校

學年度	全國學校	北部區域	中部區域	南部區域	其他區域	NCUT
106	0.85	1.51	0.46	0.34	0.00	0
107	0.34	0.46	0.20	0.32	0.00	0

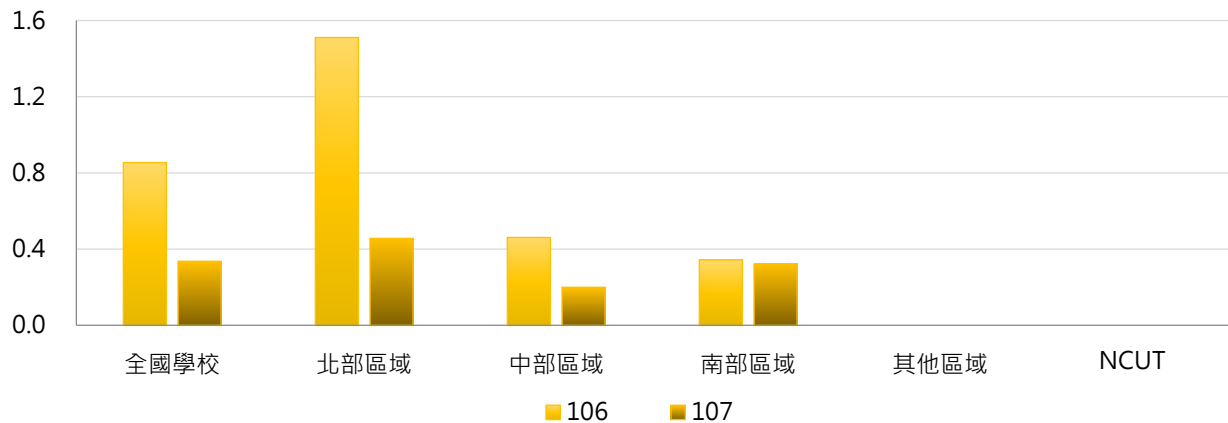

4. 106 ~ 107學年度學士班(進修)論文出版及展演活動篇數 / 場數 - 排序百分位數

學年度	最小值	第25百分位數	中位數	第75百分位數	最大值	NCUT
106	0	0	0	0	63	0
107	0	0	0	0	6	0

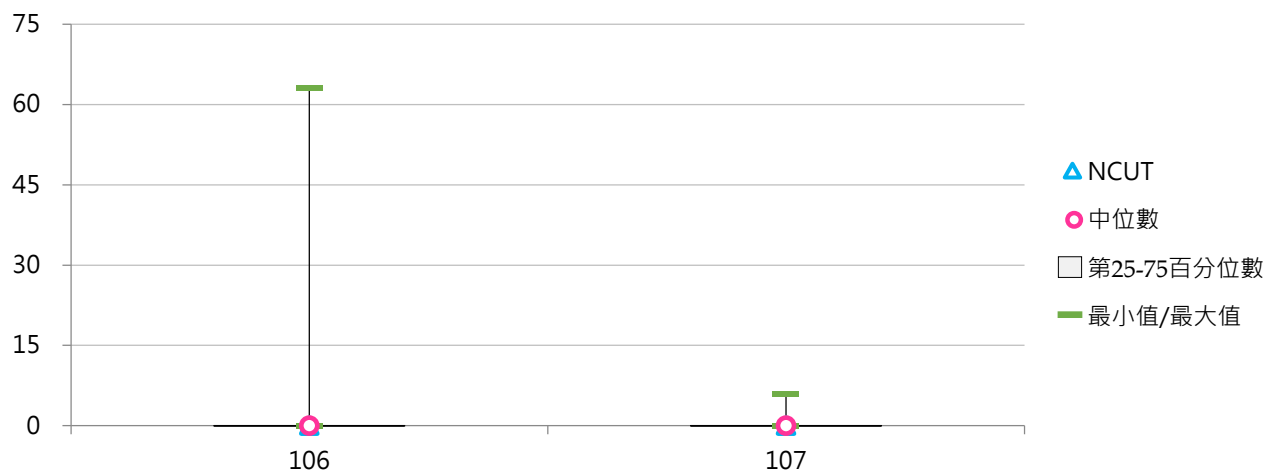



(十) 碩士班(日間)論文出版及展演活動學生人次

< 碩士班(日間)在學學生專書出版、論文發表及校外展演人次 >

1. 107學年度各類型學校【碩士班(日間)論文出版及展演活動學生人次】最高前三校

公立大學		私立大學		公立技專		私立技專	
TNUA	2,682	FCU	339	YUNTECH	190	MCUT	727
NCKU	317	DYU	217	NKUST	175	CYUT	160
NTHU	294	YZU	203	NPUST	149	UCH	99

2. 106~107學年度碩士班(日間)論文出版及展演活動學生人次 - 不同類型學校

學年度	全國學校	公立學校	私立學校	大學校院	技專校院	NCUT
106	63	99	45	90	33	59
107	81	154	45	125	33	7

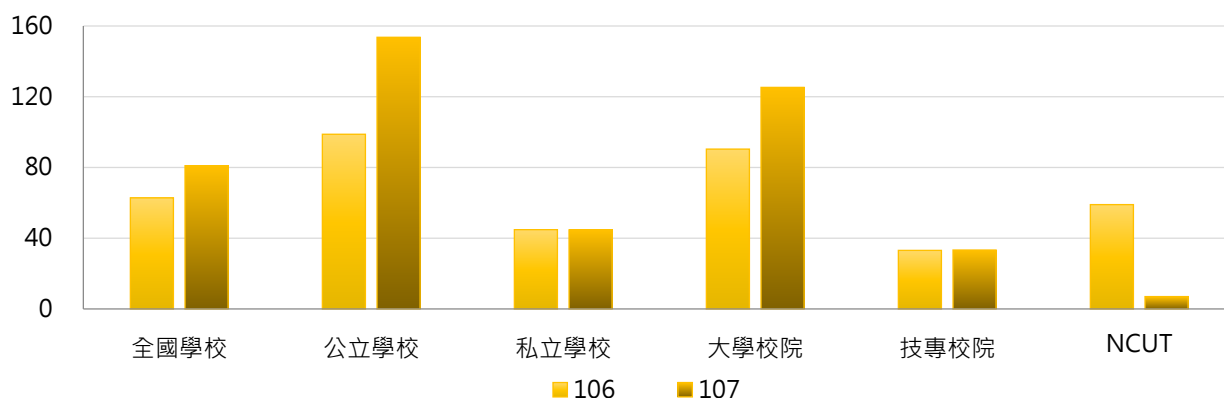

學年度	全國學校	公立大學	私立大學	公立技專	私立技專	NCUT
106	63	111	72	65	26	59
107	81	186	71	64	26	7

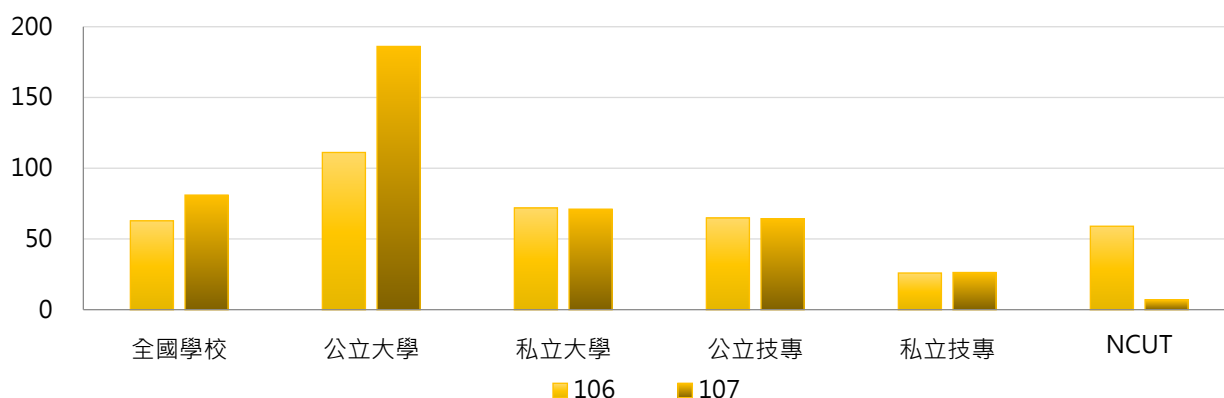

3. 106 ~ 107學年度碩士班(日間)論文出版及展演活動學生人次 - 不同區域學校

學年度	全國學校	北部區域	中部區域	南部區域	其他區域	NCUT
106	63	68	80	47	27	59
107	81	109	75	48	24	7

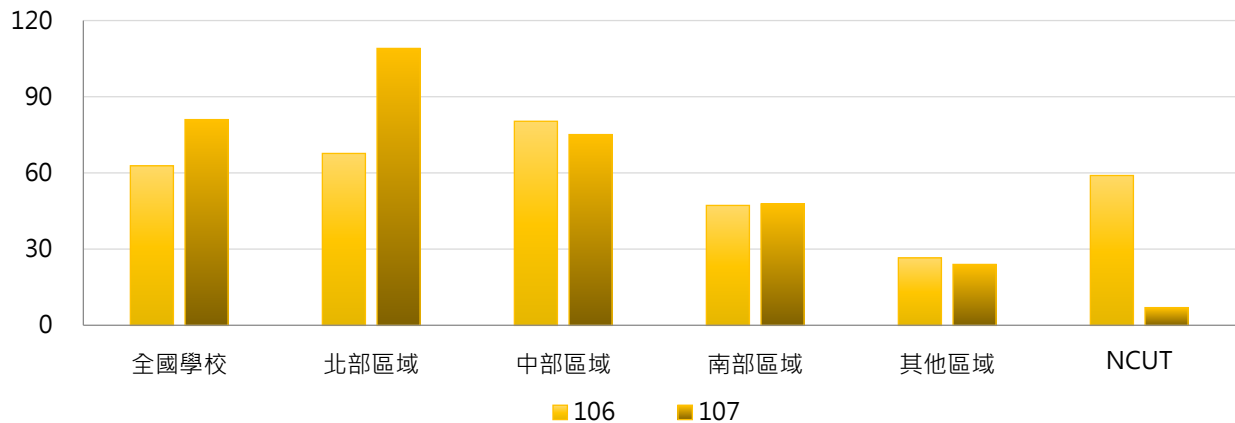

4. 106 ~ 107學年度碩士班(日間)論文出版及展演活動學生人次 - 排序百分位數

學年度	最小值	第25百分位數	中位數	第75百分位數	最大值	NCUT
106	0	2	23	83	737	59
107	0	1	17	104	2,682	7

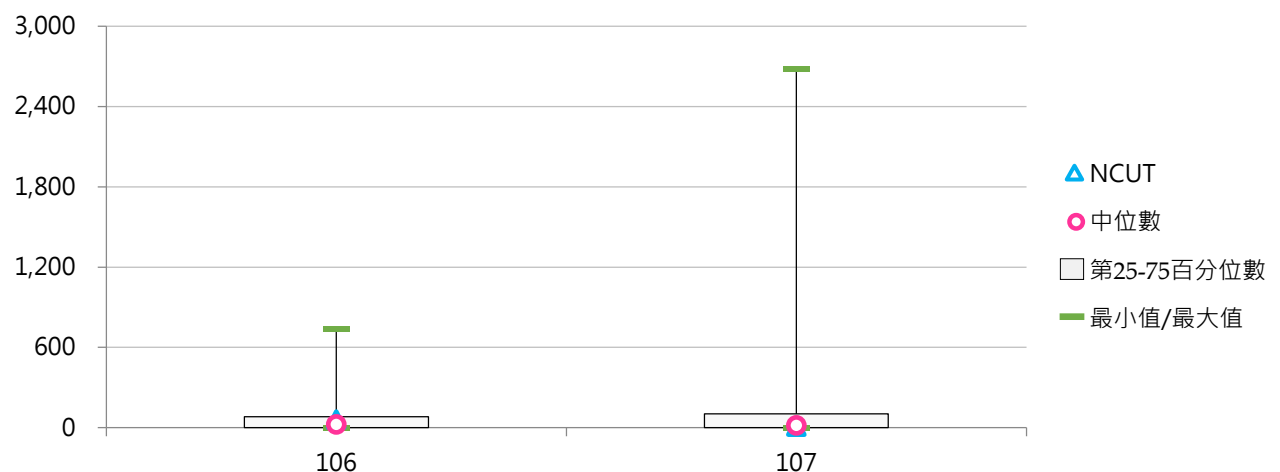

(十一) 碩士班(日間)論文出版及展演活動學生占比

< 碩士班(日間)論文出版及展演活動學生人次 / 碩士班(日間)在學學生數 >

1. 107學年度各類型學校【碩士班(日間)論文出版及展演活動學生占比】最高前三校

公立大學		私立大學		公立技專		私立技專	
TNUA	276.21%	DYU	32.39%	NPUST	12.84%	MCUT	165.60%
TNNUA	32.90%	CMU	27.95%	NPU	11.59%	UCH	33.45%
NUU	23.03%	MCU	25.10%	NTUB	10.08%	HK	27.32%

2. 106~107學年度碩士班(日間)論文出版及展演活動學生占比 - 不同類型學校

學年度	全國學校	公立學校	私立學校	大學校院	技專校院	NCUT
106	8.94%	7.87%	9.48%	9.77%	8.04%	10.81%
107	10.69%	13.06%	9.51%	12.71%	8.53%	1.26%

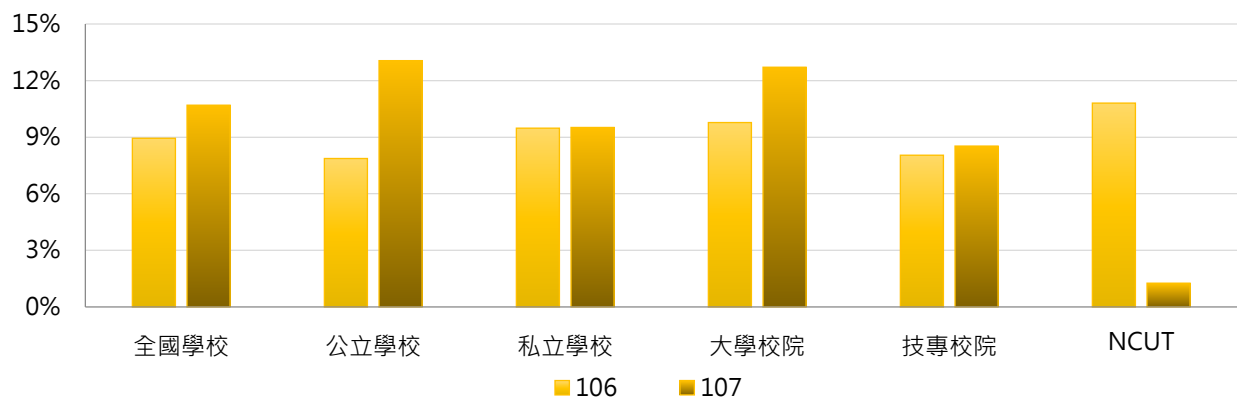

學年度	全國學校	公立大學	私立大學	公立技專	私立技專	NCUT
106	8.94%	8.58%	10.84%	5.91%	8.53%	10.81%
107	10.69%	15.72%	10.02%	5.74%	9.16%	1.26%

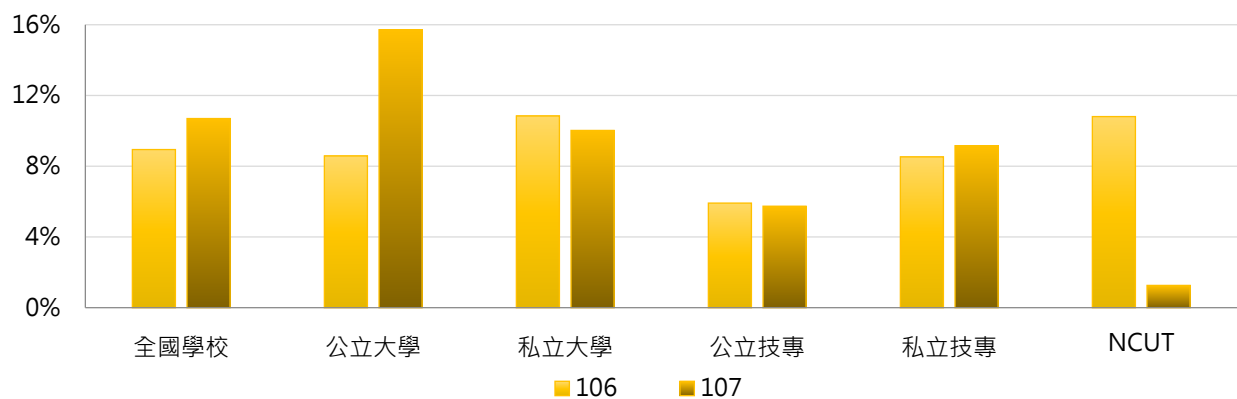

3. 106 ~ 107學年度碩士班(日間)論文出版及展演活動學生占比 - 不同區域學校

學年度	全國學校	北部區域	中部區域	南部區域	其他區域	NCUT
106	8.94%	9.95%	10.47%	6.01%	8.58%	10.81%
107	10.69%	13.58%	11.58%	5.89%	5.77%	1.26%

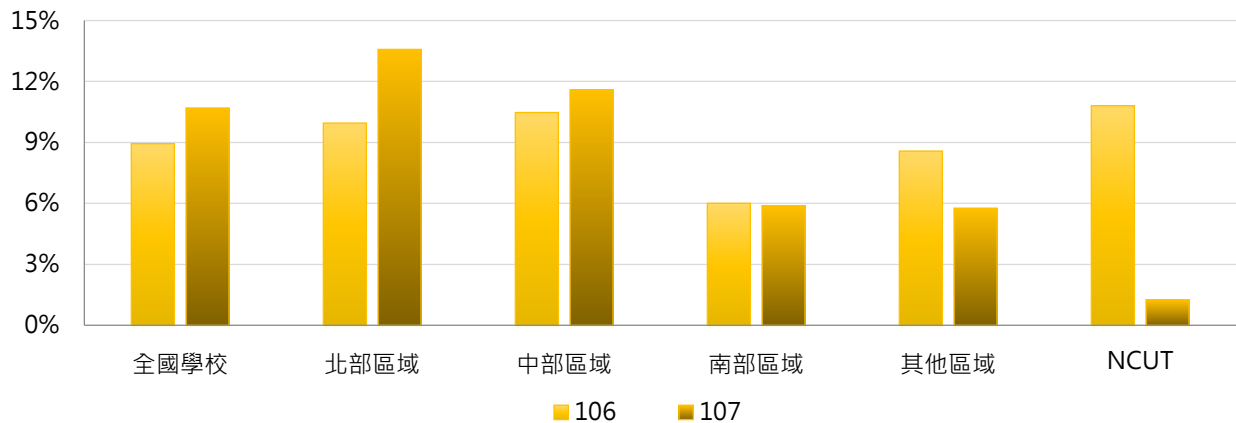

4. 106 ~ 107學年度碩士班(日間)論文出版及展演活動學生占比 - 排序百分位數

學年度	最小值	第25百分位數	中位數	第75百分位數	最大值	NCUT
106	0.00%	0.76%	4.96%	10.36%	170.60%	10.81%
107	0.00%	0.32%	4.49%	11.41%	276.21%	1.26%

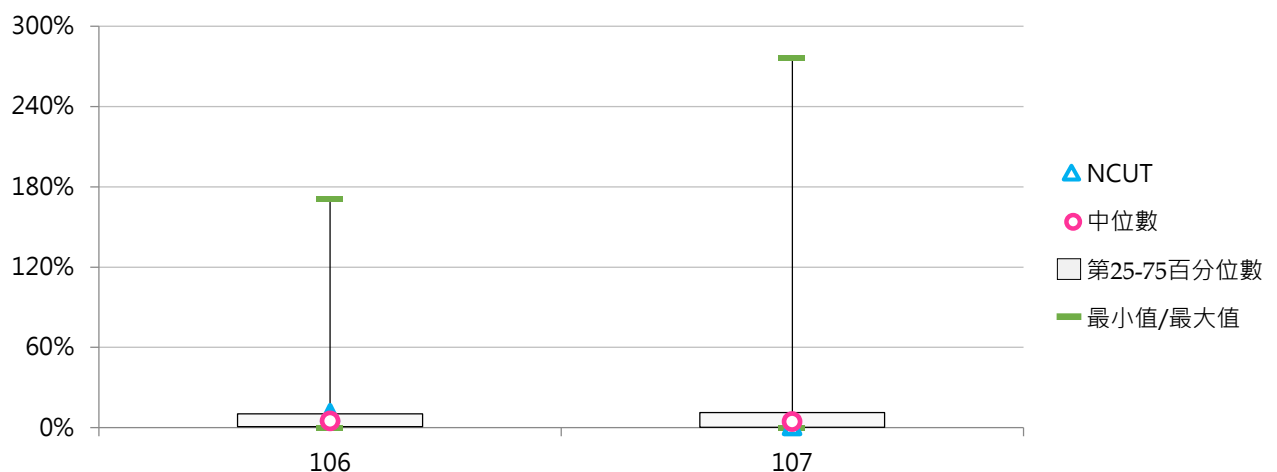

(十二) 碩士班(日間)論文出版及展演活動篇數 / 場數

< 碩士班(日間)在學學生專書出版或論文發表篇數及校外展演活動數 >

1. 107學年度各類型學校【碩士班(日間)論文出版及展演活動篇數 / 場數】最高前三校

公立大學		私立大學		公立技專		私立技專	
NCKU	285	FCU	270	YUNTECH	191	MCUT	507
NTNU	232	DYU	188	NKUST	170	CYUT	109
TNUA	205	MCU	176	NPUST	149	UCH	98

2. 106~107學年度碩士班(日間)論文出版及展演活動篇數 / 場數 - 不同類型學校

學年度	全國學校	公立學校	私立學校	大學校院	技專校院	NCUT
106	49	75	36	69	27	49
107	50	78	36	70	29	30

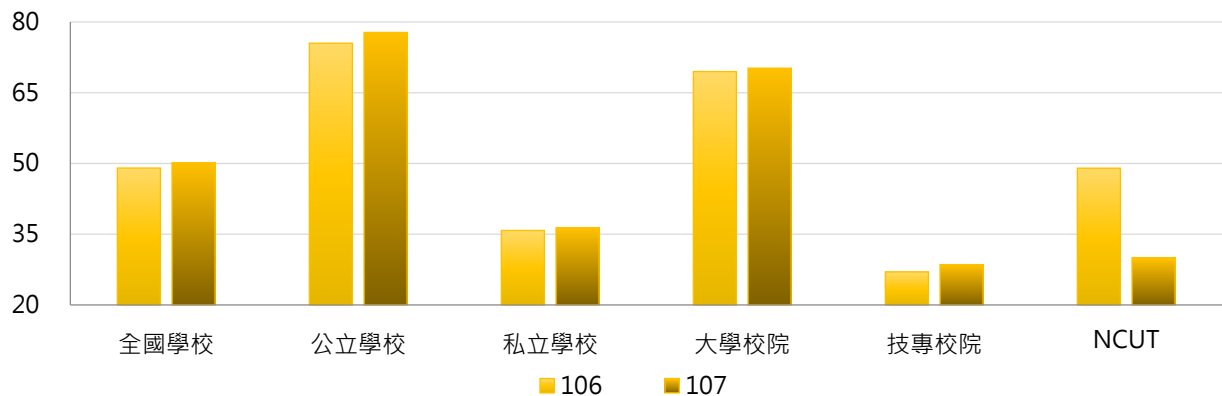

學年度	全國學校	公立大學	私立大學	公立技專	私立技專	NCUT
106	49	82	59	59	20	49
107	50	82	59	66	20	30

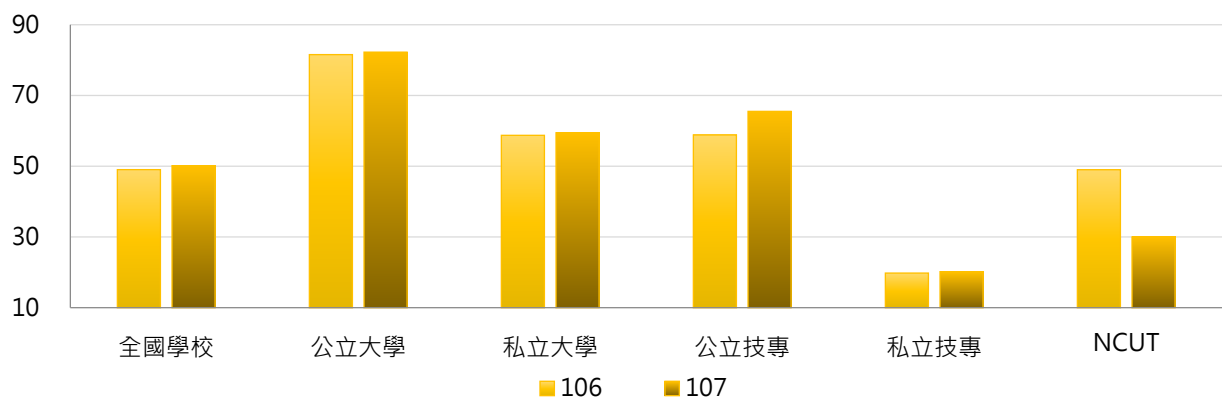

3. 106 ~ 107學年度碩士班(日間)論文出版及展演活動篇數 / 場數 - 不同區域學校

學年度	全國學校	北部區域	中部區域	南部區域	其他區域	NCUT
106	49	54	63	35	18	49
107	50	56	62	37	13	30

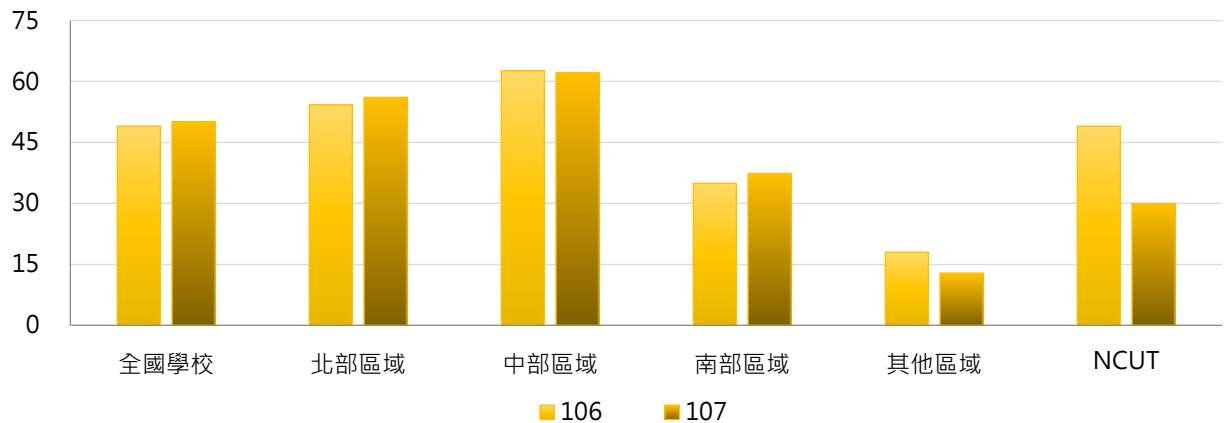

4. 106 ~ 107學年度碩士班(日間)論文出版及展演活動篇數 / 場數 - 排序百分位數

學年度	最小值	第25百分位數	中位數	第75百分位數	最大值	NCUT
106	0	2	22	74	535	49
107	0	1	16	82	507	30

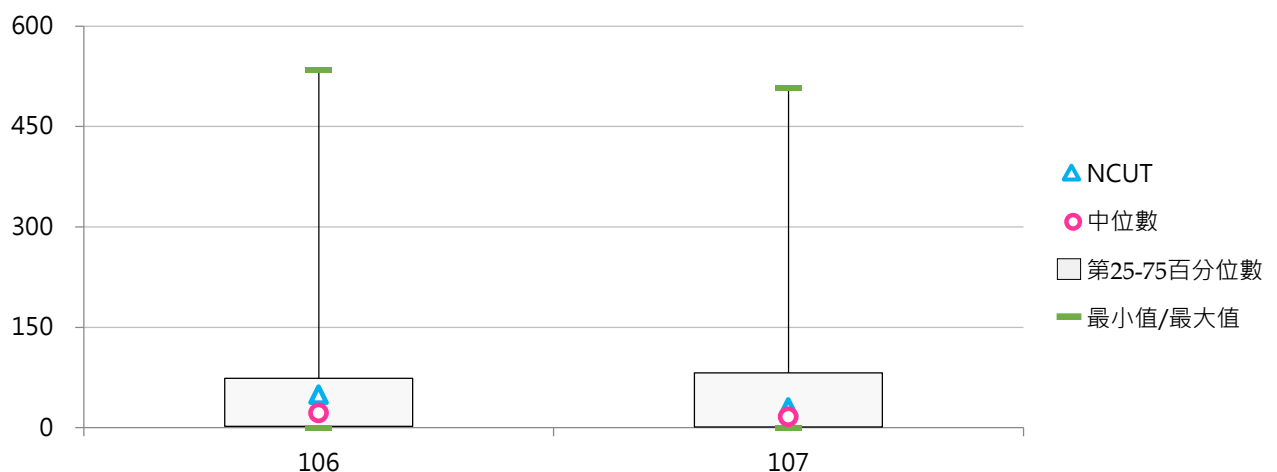

(十三) 碩士在職專班論文出版及展演活動學生人次

< 碩士在職專班在學學生專書出版、論文發表及校外展演人次 >

1. 107學年度各類型學校【碩士在職專班論文出版及展演活動學生人次】最高前三校

公立大學		私立大學		公立技專		私立技專	
NTCU	79	MCU	96	NTUB	9	STU	92
TNUA	35	PCCU	94	NPUST	3	CTUST	39
NPTU	33	SCU	27	NUTC	3	OCU	18
						MCUT	18

2. 106~107學年度碩士在職專班論文出版及展演活動學生人次 - 不同類型學校

學年度	全國學校	公立學校	私立學校	大學校院	技專校院	NCUT
106	8.66	11.22	7.12	12.92	3.44	11
107	7.69	6.64	8.32	10.23	4.59	0

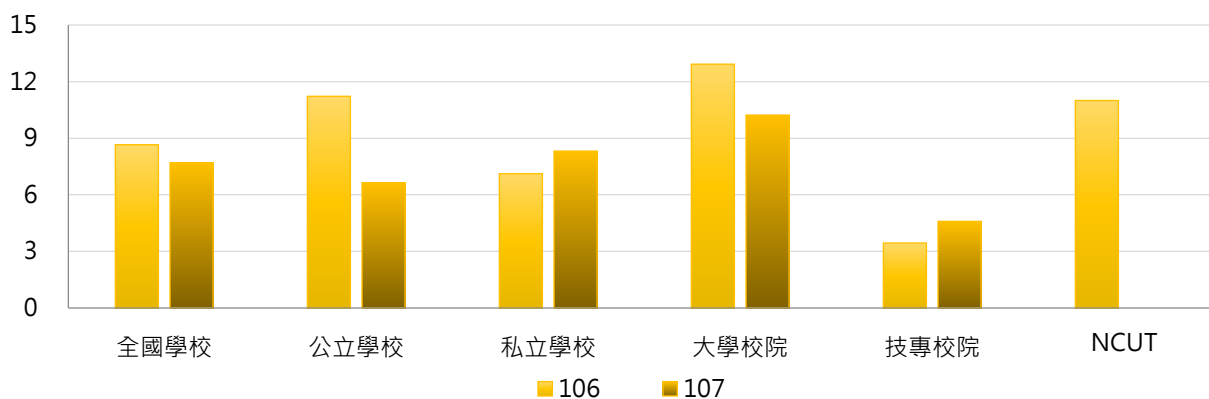

學年度	全國學校	公立大學	私立大學	公立技專	私立技專	NCUT
106	8.66	13.12	12.73	6.00	2.71	11
107	7.69	8.52	11.94	1.50	5.48	0

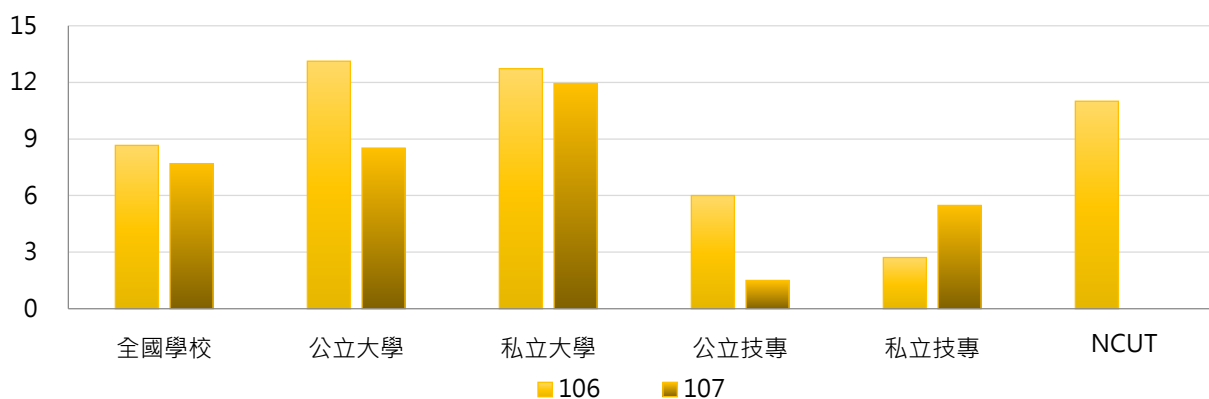

3. 106 ~ 107學年度碩士在職專班論文出版及展演活動學生人次 - 不同區域學校

學年度	全國學校	北部區域	中部區域	南部區域	其他區域	NCUT
106	8.66	9.93	9.07	6.85	3.25	11
107	7.69	8.82	8.75	5.85	0.00	0

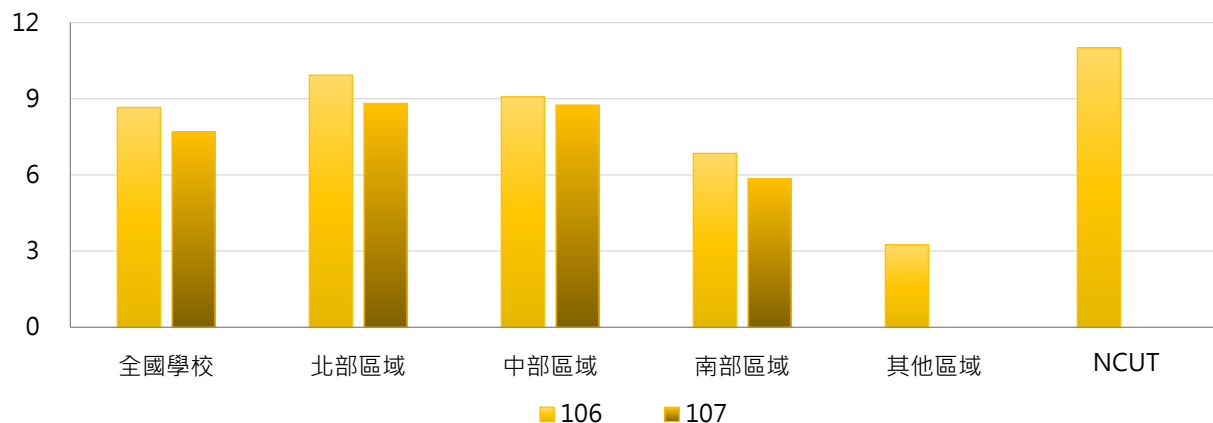

4. 106 ~ 107學年度碩士在職專班論文出版及展演活動學生人次 - 排序百分位數

學年度	最小值	第25百分位數	中位數	第75百分位數	最大值	NCUT
106	0	0	1	7	93	11
107	0	0	1	7	96	0

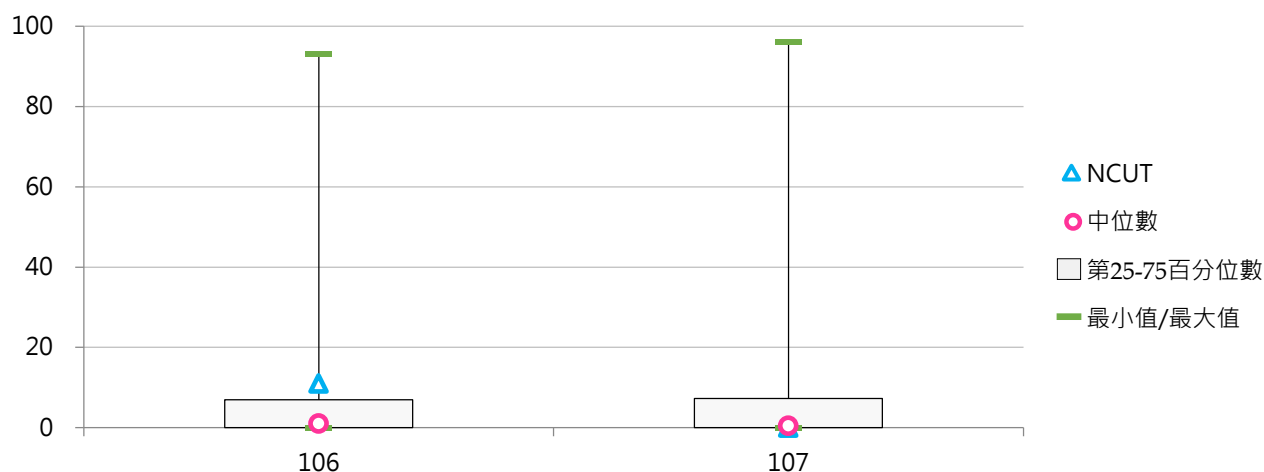

(十四) 碩士在職專班論文出版及展演活動學生占比

< 碩士在職專班論文出版及展演活動學生人次 / 碩士在職專班在學學生數 >

1. 107學年度各類型學校【碩士在職專班論文出版及展演活動學生占比】最高前三校

公立大學		私立大學		公立技專		私立技專	
TNUA	20.71%	CMU	20.27%	NTUB	20.93%	MCUT	51.43%
NTCU	10.48%	PCCU	16.79%	NUTC	1.38%	OCU	51.43%
NPTU	5.21%	MCU	11.59%	NPUST	0.74%	UCH	21.82%

2. 106~107學年度碩士在職專班論文出版及展演活動學生占比 - 不同類型學校

學年度	全國學校	公立學校	私立學校	大學校院	技專校院	NCUT
106	3.58%	1.86%	4.61%	3.35%	3.86%	3.86%
107	3.30%	1.73%	4.25%	2.27%	4.57%	0.00%

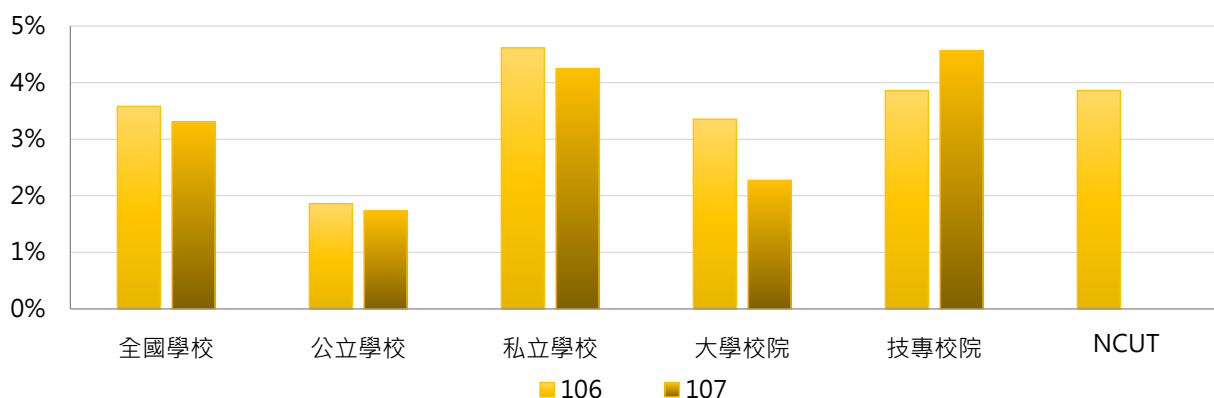

學年度	全國學校	公立大學	私立大學	公立技專	私立技專	NCUT
106	3.58%	2.18%	4.53%	0.99%	4.68%	3.86%
107	3.30%	1.65%	2.89%	1.95%	5.31%	0.00%

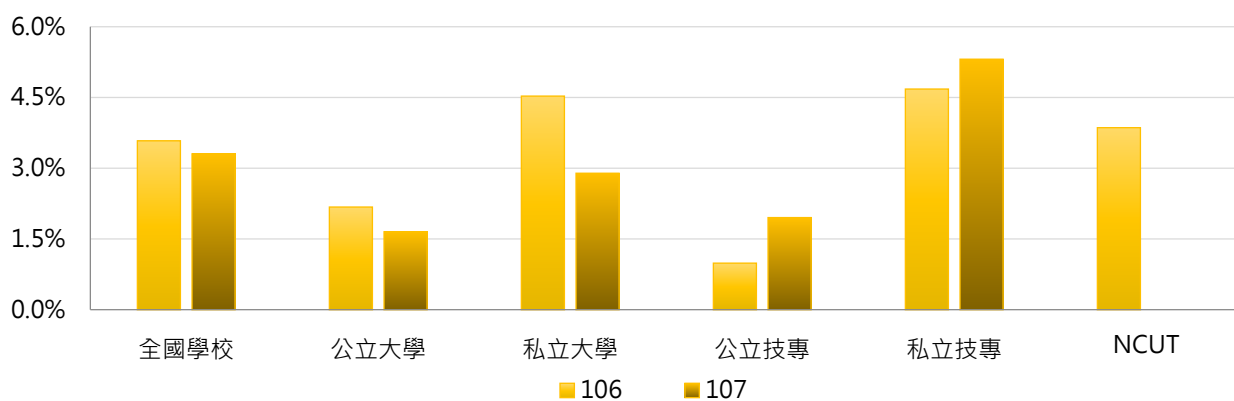

3. 106 ~ 107學年度碩士在職專班論文出版及展演活動學生占比 - 不同區域學校

學年度	全國學校	北部區域	中部區域	南部區域	其他區域	NCUT
106	3.58%	4.05%	4.54%	2.35%	0.60%	3.86%
107	3.30%	4.27%	4.28%	1.27%	0.00%	0.00%

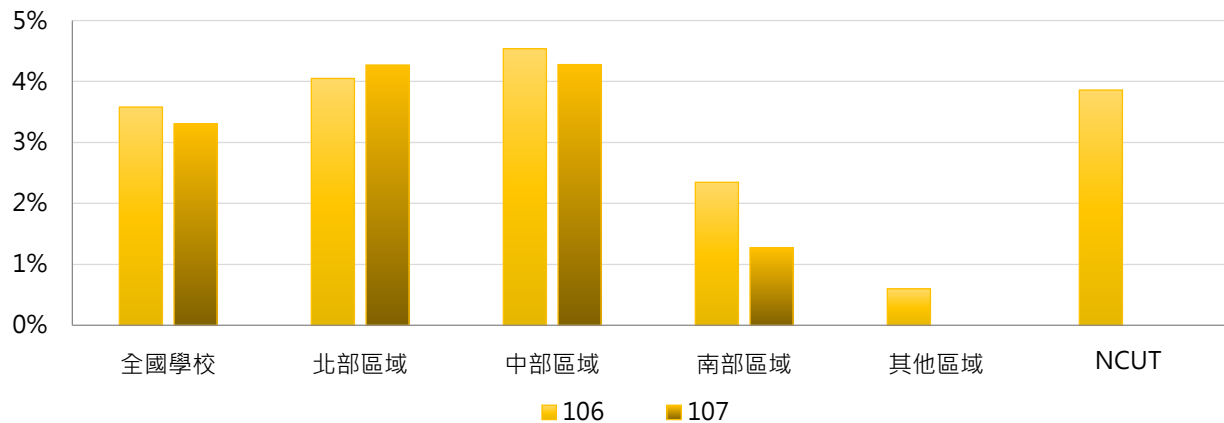

4. 106 ~ 107學年度碩士在職專班論文出版及展演活動學生占比 - 排序百分位數

學年度	最小值	第25百分位數	中位數	第75百分位數	最大值	NCUT
106	0.00%	0.00%	0.07%	2.11%	74.19%	3.86%
107	0.00%	0.00%	0.03%	2.13%	51.43%	0.00%

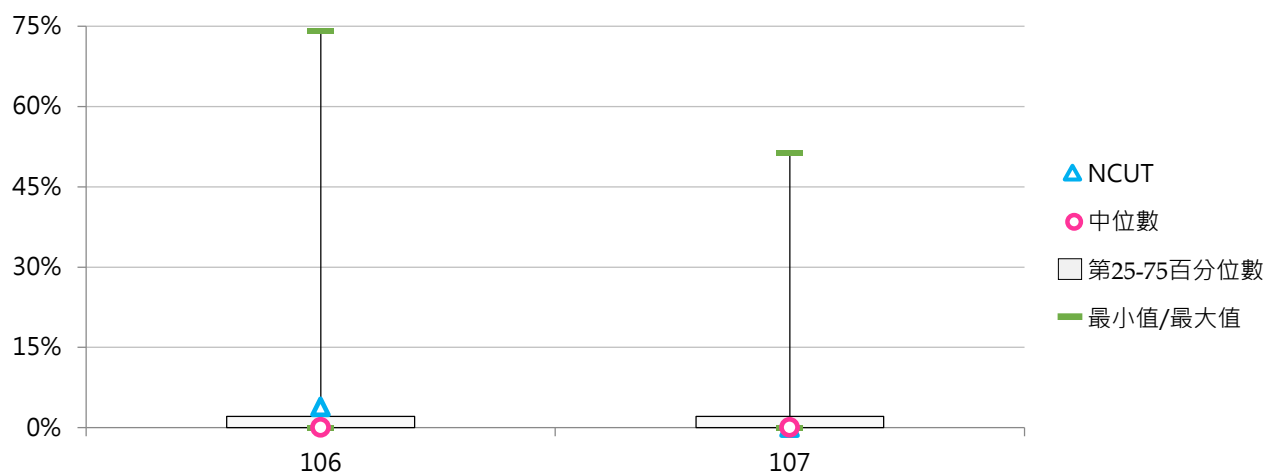

(十五) 碩士在職專班論文出版及展演活動篇數 / 場數

< 碩士在職專班在學學生專書出版或論文發表篇數及校外展演活動數 >

1. 107學年度各類型學校【碩士在職專班論文出版及展演活動篇數 / 場數】最高前三校

公立大學		私立大學		公立技專		私立技專	
NTCU	63	PCCU	94	NTUB	9	STU	91
NTNU	53	MCU	93	NPUST	3	CTUST	39
NPTU	32	SCU	24	NUTC	3	OCU	18

2. 106~107學年度碩士在職專班論文出版及展演活動篇數 / 場數 - 不同類型學校

學年度	全國學校	公立學校	私立學校	大學校院	技專校院	NCUT
106	7.72	9.84	6.44	11.38	3.24	11
107	7.52	6.89	7.89	9.94	4.56	2

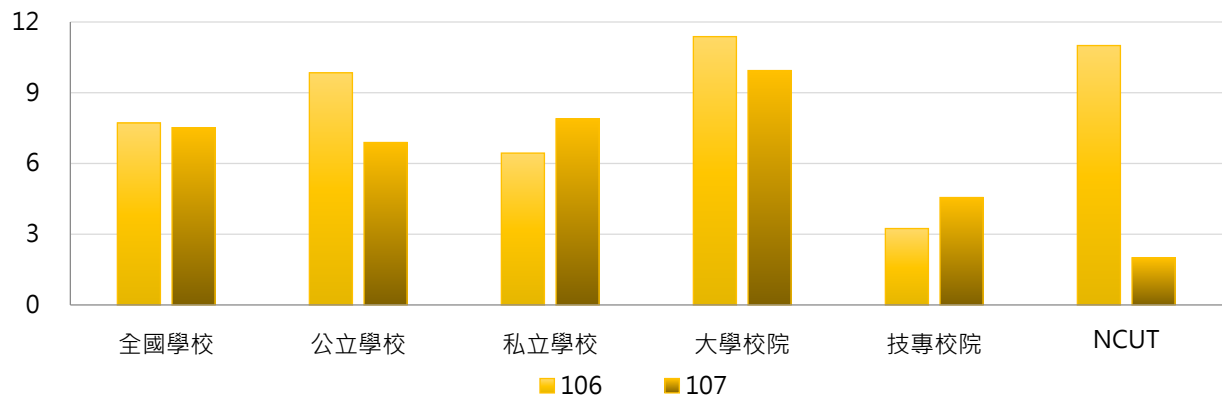

學年度	全國學校	公立大學	私立大學	公立技專	私立技專	NCUT
106	7.72	11.21	11.55	6.08	2.43	11
107	7.52	8.79	11.09	1.67	5.38	2

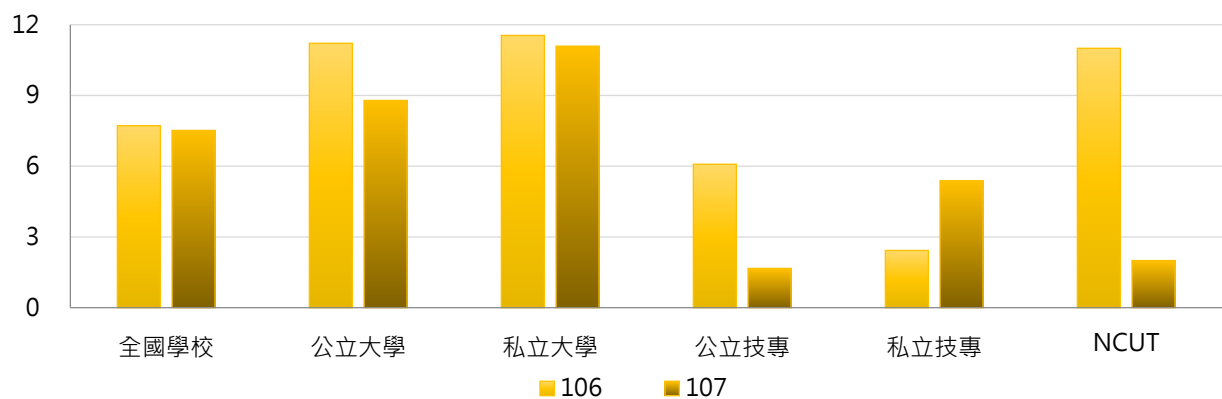

3. 106 ~ 107學年度碩士在職專班論文出版及展演活動篇數 / 場數 - 不同區域學校

學年度	全國學校	北部區域	中部區域	南部區域	其他區域	NCUT
106	7.72	9.62	7.39	5.70	0.50	11
107	7.52	8.93	8.00	5.67	0.00	2

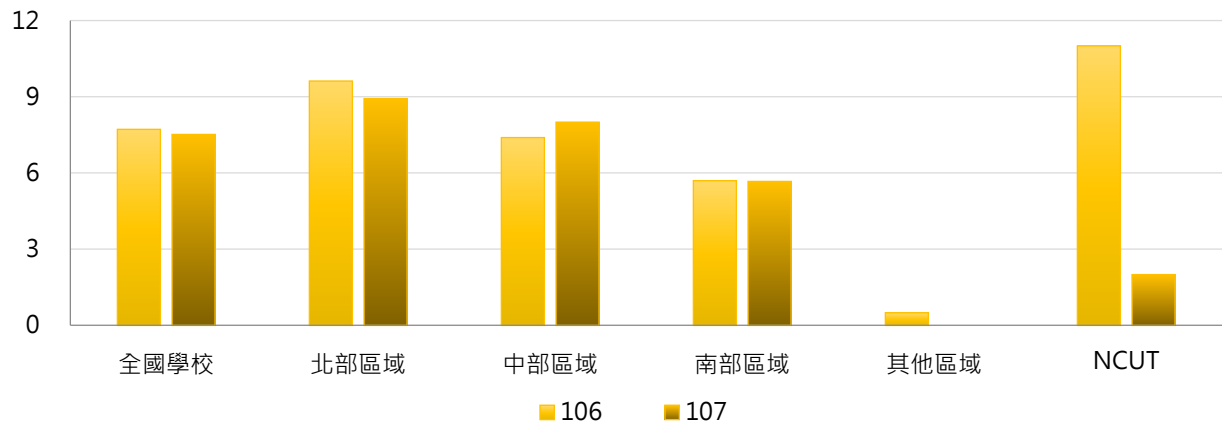

4. 106 ~ 107學年度碩士在職專班論文出版及展演活動篇數 / 場數 - 排序百分位數

學年度	最小值	第25百分位數	中位數	第75百分位數	最大值	NCUT
106	0	0	1	7	93	11
107	0	0	0	7	94	2

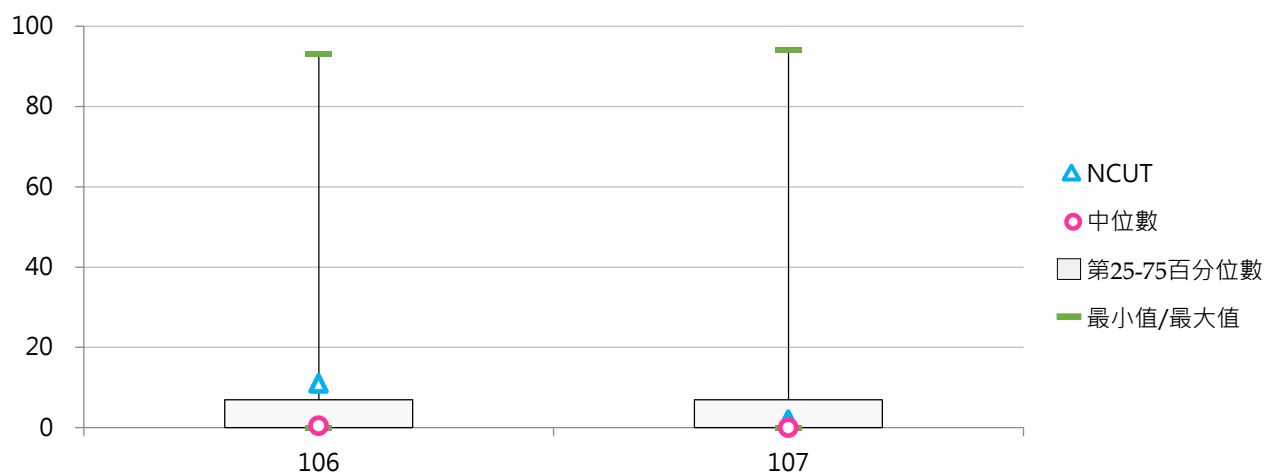

(十六) 博士班論文出版及展演活動學生人次

< 博士班在學學生專書出版、論文發表及校外展演人次 >

1. 107學年度各類型學校【博士班論文出版及展演活動學生人次】最高前三校

公立大學		私立大學		公立技專		私立技專	
NTU	419	CMU	197	YUNTECH	67	CYUT	16
NTHU	384	YZU	180	NKUST	60	HK	7
NCKU	361	CGU	147	NPUST	25	STU	6

2. 106~107學年度博士班論文出版及展演活動學生人次 - 不同類型學校

學年度	全國學校	公立學校	私立學校	大學校院	技專校院	NCUT
106	52	71	33	63	17	0
107	51	66	36	62	13	0

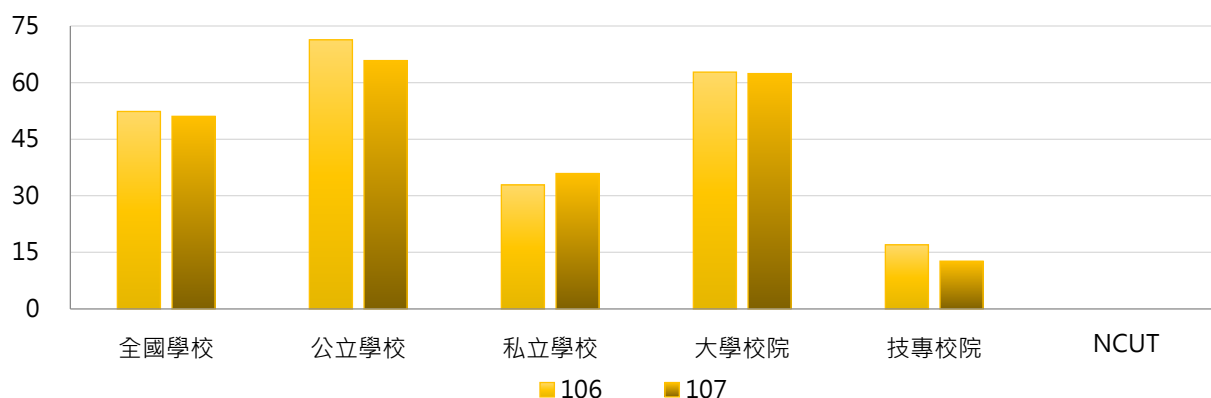

學年度	全國學校	公立大學	私立大學	公立技專	私立技專	NCUT
106	52	85	40	25	9	0
107	51	79	45	21	4	0

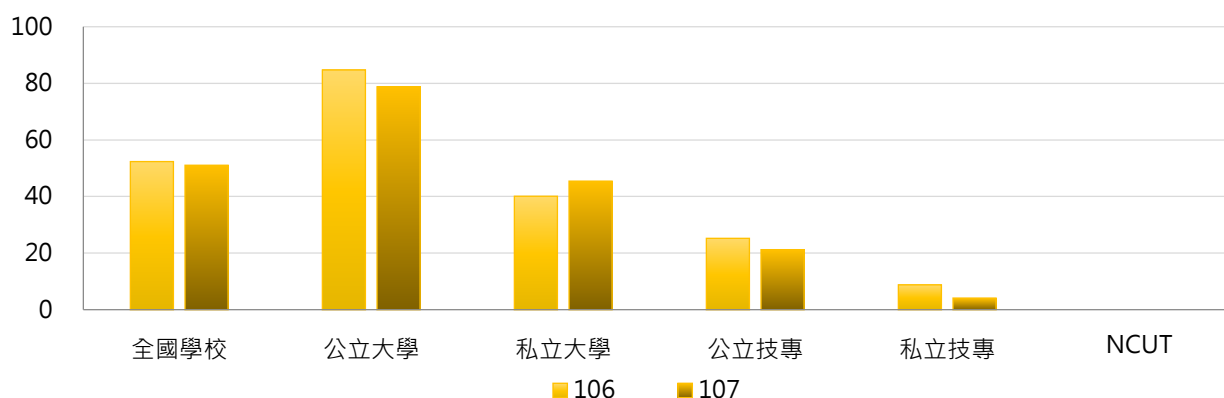

3. 106 ~ 107學年度博士班論文出版及展演活動學生人次 - 不同區域學校

學年度	全國學校	北部區域	中部區域	南部區域	其他區域	NCUT
106	52	65	41	47	9	0
107	51	68	38	40	11	0

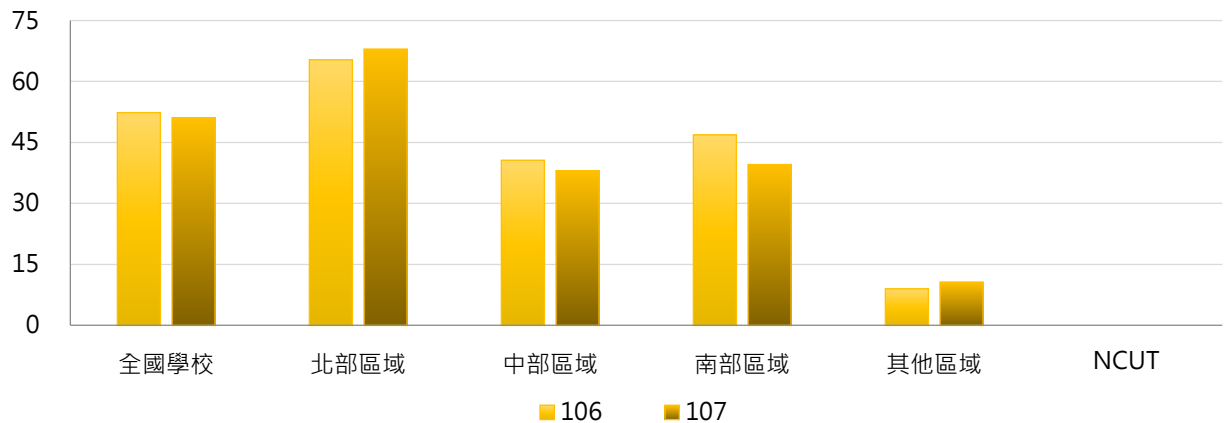

4. 106 ~ 107學年度博士班論文出版及展演活動學生人次 - 排序百分位數

學年度	最小值	第25百分位數	中位數	第75百分位數	最大值	NCUT
106	0	4	23	48	663	0
107	0	6	25	50	419	0

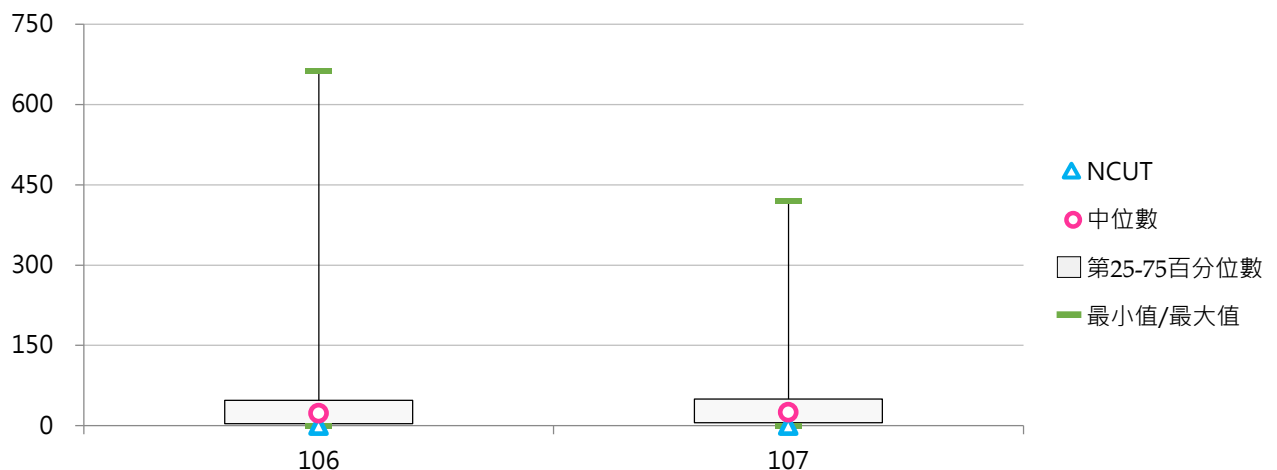

(十七) 博士班論文出版及展演活動學生占比

< 博士班論文出版及展演活動學生人次 / 博士班在學學生數 >

1. 107學年度各類型學校【博士班論文出版及展演活動學生占比】最高前三校

公立大學		私立大學		公立技專		私立技專	
NTUA	112.70%	YZU	64.52%	NKUHT	27.59%	HK	70.00%
NPTU	58.70%	PU	58.70%	YUNTECH	15.99%	MCUT	35.71%
TNNUA	43.24%	SHU	51.55%	NTUNHS	15.94%	CYUT	17.58%

2. 106~107學年度博士班論文出版及展演活動學生占比 - 不同類型學校

學年度	全國學校	公立學校	私立學校	大學校院	技專校院	NCUT
106	18.42%	15.13%	21.78%	17.93%	20.05%	0.00%
107	17.89%	15.37%	20.47%	19.27%	13.19%	0.00%

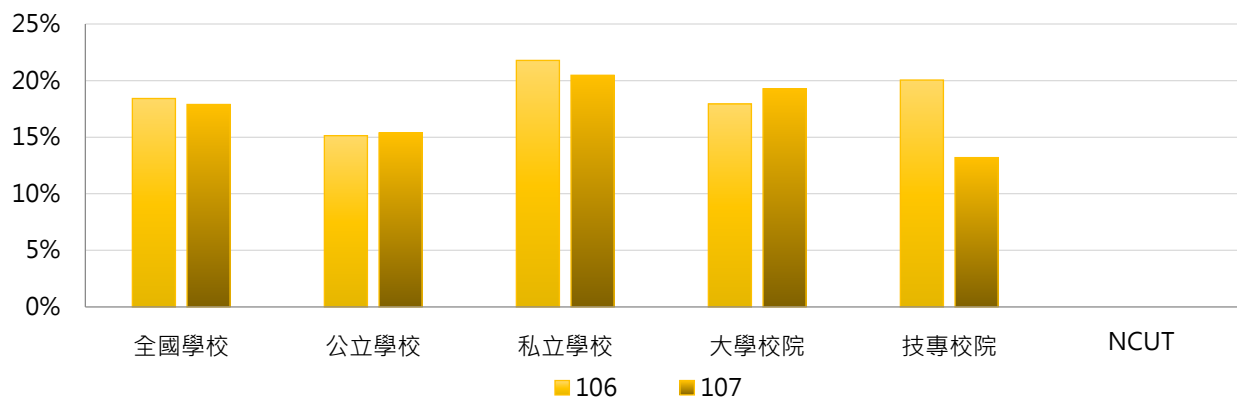

學年度	全國學校	公立大學	私立大學	公立技專	私立技專	NCUT
106	18.42%	15.12%	20.85%	15.20%	24.89%	0.00%
107	17.89%	17.00%	21.62%	9.76%	16.63%	0.00%

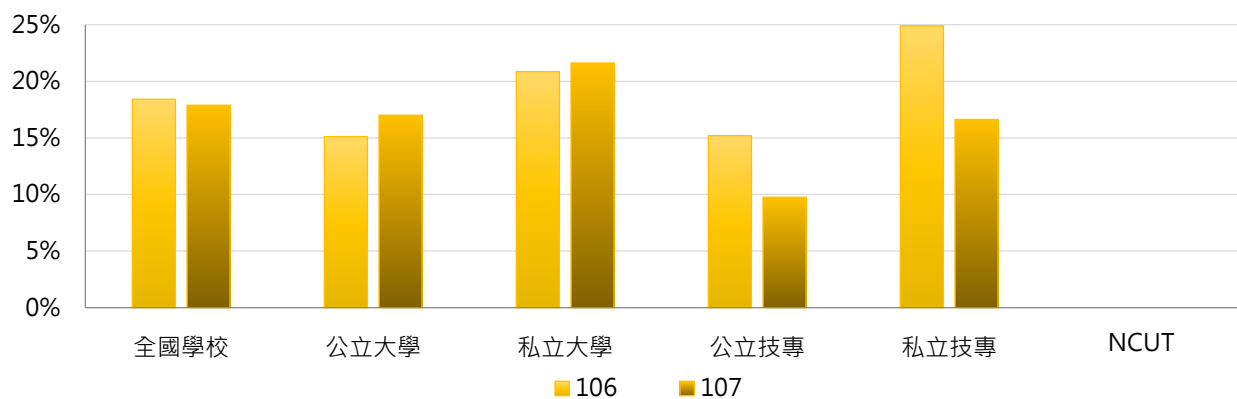

3. 106 ~ 107學年度博士班論文出版及展演活動學生占比 - 不同區域學校

學年度	全國學校	北部區域	中部區域	南部區域	其他區域	NCUT
106	18.42%	16.79%	21.57%	20.42%	3.84%	0.00%
107	17.89%	19.35%	19.54%	15.52%	6.46%	0.00%

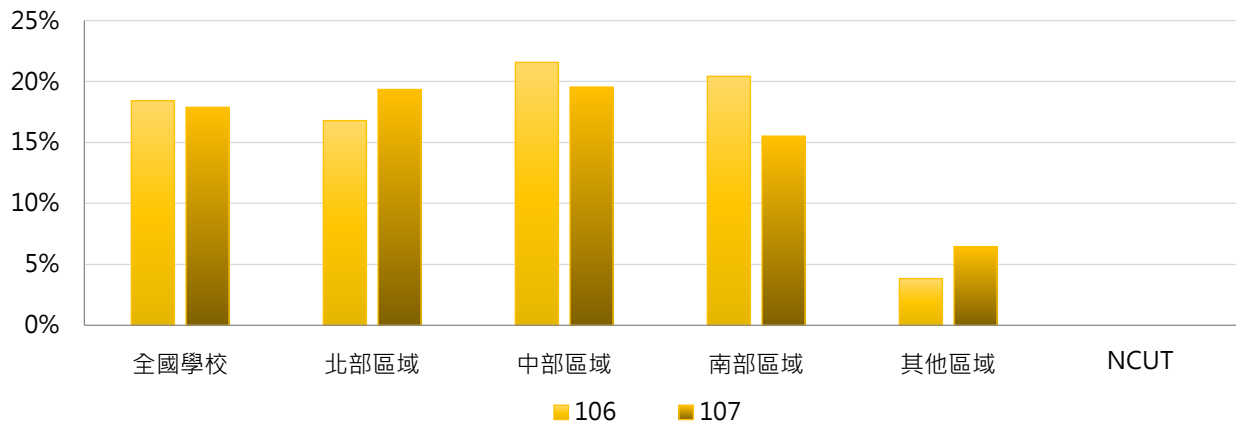

4. 106 ~ 107學年度博士班論文出版及展演活動學生占比 - 排序百分位數

學年度	最小值	第25百分位數	中位數	第75百分位數	最大值	NCUT
106	0.00%	4.79%	11.64%	24.80%	78.57%	0.00%
107	0.00%	4.33%	12.93%	22.97%	112.70%	0.00%

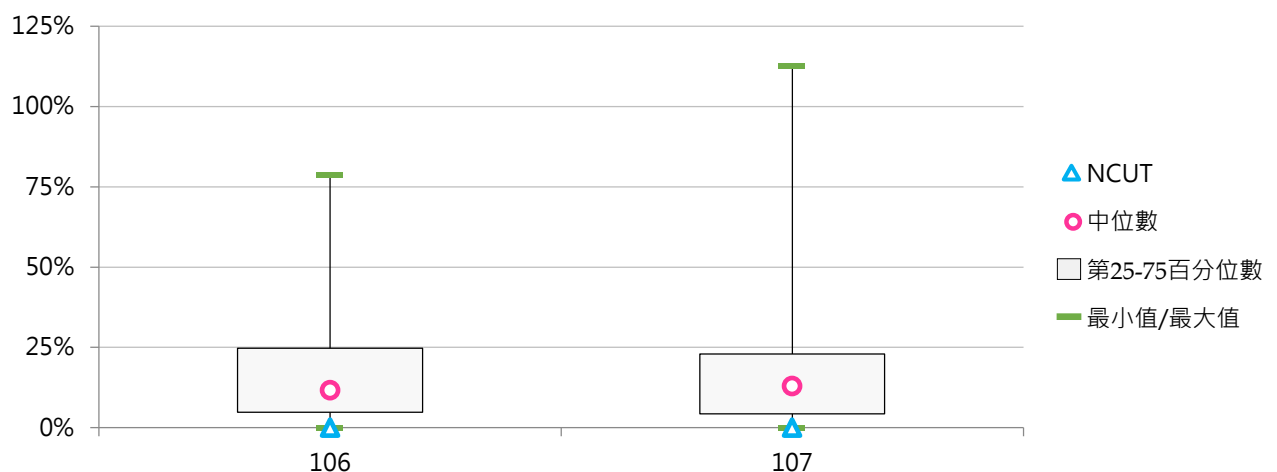

(十八) 博士班論文出版及展演活動篇數 / 場數

< 博士班在學學生專書出版或論文發表篇數及校外展演活動數 >

1. 107學年度各類型學校【博士班論文出版及展演活動篇數 / 場數】最高前三校

公立大學		私立大學		公立技專		私立技專	
NTU	376	CMU	178	YUNTECH	68	CYUT	13
NCKU	342	YZU	143	NKUST	52	HK	7
NTHU	293	CGU	135	NPUST	32	STU	6

2. 106~107學年度博士班論文出版及展演活動篇數 / 場數 - 不同類型學校

學年度	全國學校	公立學校	私立學校	大學校院	技專校院	NCUT
106	46	63	30	55	18	0
107	47	62	32	57	13	0

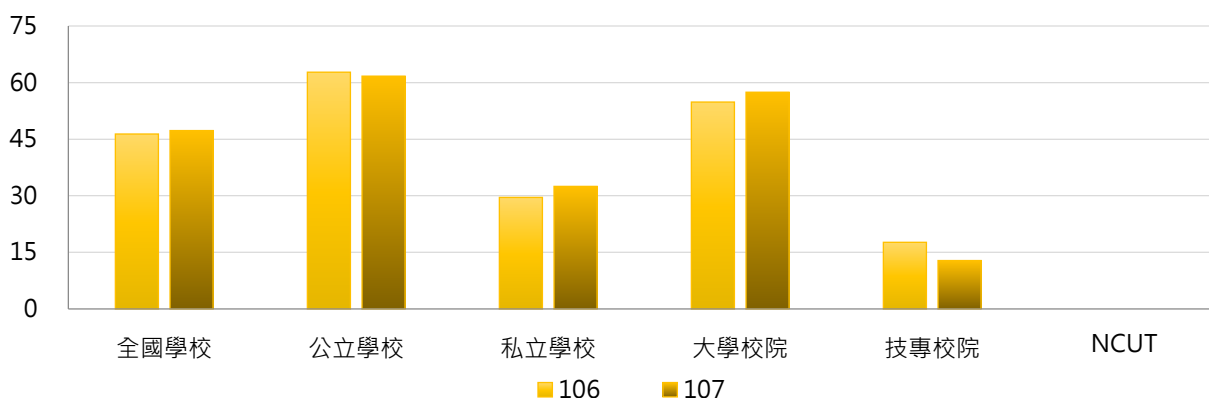

學年度	全國學校	公立大學	私立大學	公立技專	私立技專	NCUT
106	46	73	36	27	8	0
107	47	73	41	22	4	0

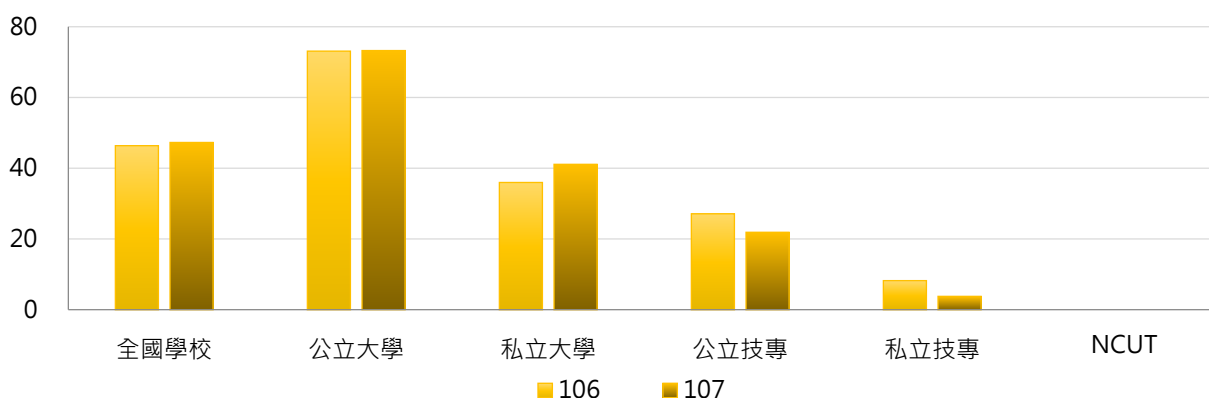

3. 106 ~ 107學年度博士班論文出版及展演活動篇數 / 場數 - 不同區域學校

學年度	全國學校	北部區域	中部區域	南部區域	其他區域	NCUT
106	46	56	37	43	11	0
107	47	63	32	39	17	0

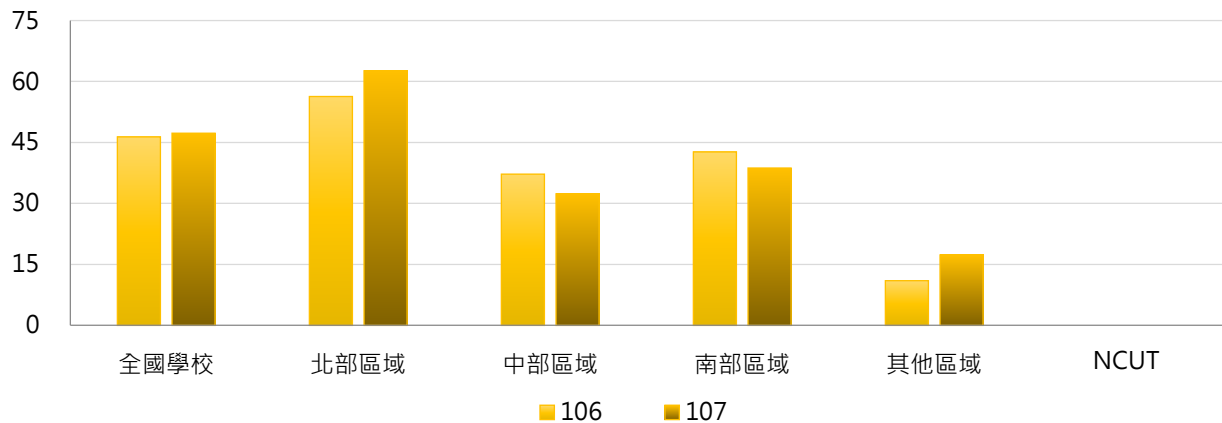

4. 106 ~ 107學年度博士班論文出版及展演活動篇數 / 場數 - 排序百分位數

學年度	最小值	第25百分位數	中位數	第75百分位數	最大值	NCUT
106	0	4	24	47	432	0
107	0	6	25	49	376	0

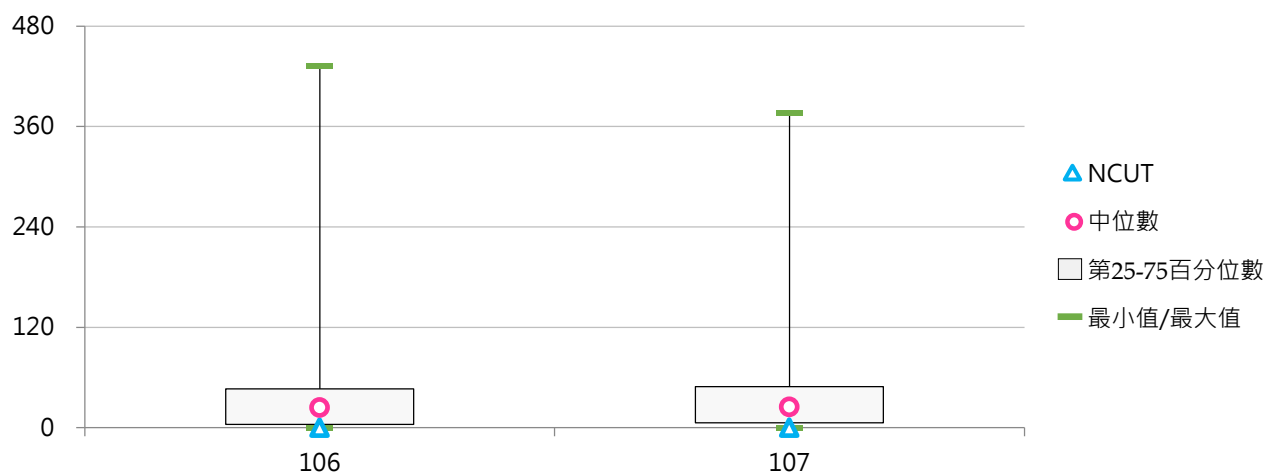



社團法人台灣評鑑協會

Taiwan Assessment and Evaluation Association

前瞻評鑑



洞悉國際



深耕理論



發想實務



台北市10066南海路3號5樓之1

5F-1, No.3, Nanhai Rd., Taipei 10066, R.O.C.

TEL: 886-2-33431177 FAX: 886-2-23947261

<http://www.twaea.org.tw>