



Taiwan Institutional Research Cooperation

TWAEA

台灣校務精進協作計畫

TWAEA 2023 **校務發展策略統計報告・學生篇** 國立勤益科技大學

中華民國113年1月

TIRC

目錄

壹、在學學生	1
一、 全校在學學生數	2
二、 學士班在學學生	4
三、 碩士班在學學生	12
四、 博士班在學學生	20
五、 專科部在學學生	24
六、 附設進院在學學生	36
七、 就學穩定率	40
貳、休學學生	50
一、 全校休學學生	51
二、 學士班休學學生	59
三、 碩士班休學學生	75
四、 博士班休學學生	91
五、 專科部休學學生	99
參、退學學生	123
一、 全校退學學生	124
二、 學士班退學學生	132
三、 碩士班退學學生	148
四、 博士班退學學生	164
五、 專科部退學學生	172
肆、延修學生	196
一、 學士班(日間)延修學生	197
二、 五專延修學生	205
伍、新生註冊率	213
一、 全校新生註冊率	214
二、 學士班新生註冊率	216
三、 碩士班新生註冊率	228
四、 博士班新生註冊率	232
五、 專科部新生註冊率	234
陸、多元學習	242
一、 校際選課	243
二、 修讀輔系	271
三、 修讀雙主修	283
柒、學習表現	295
一、 參與競賽獲獎	296
二、 論文出版及展演活動	324

壹 在學學生

統計說明



【統計對象】

全國148所公私立大專校院，包含教育大學，但不包括宗教研修學院、空中大學及軍警校院。其中國立交通大學、國立陽明大學於110年2月1日合併成為國立陽明交通大學，其數據係以二校整併統計整理。

【區域劃分】

北部區域：基隆市、臺北市、新北市、桃園市、新竹市、新竹縣、宜蘭縣
中部區域：苗栗縣、臺中市、彰化縣、南投縣、雲林縣
南部區域：嘉義市、嘉義縣、臺南市、高雄市、屏東縣、澎湖縣
其他區域：花蓮縣、臺東縣、金門縣、連江縣

【在學學生數】

係指學校【當學年度(10月15日)具備正式學籍之在學學生總人數】，包括本國籍學生、僑生、外國學生(含雙聯學制學生)、大陸地區來臺就讀之學位生等；但不包括選讀生、休退學生、學分班、交換生(非學位生)、保留入學資格或無學籍學生等。

【就學穩定率】

係指【前一學年度學生就學穩定率】，其指標公式 = 當學年度二年級在學學生且為前一學年度錄取為一年級學生之人數 / 前一學年度錄取一年級在學學生人數。

前一學年度錄取一年級在學學生人數：係指學校前一學年度(10月15日)錄取具備正式學籍日間、進修學士班以下「一年級」本國籍學生人數，不包括境外學生(外國學生、僑生、港澳生及大陸地區來臺學生等)、選讀生、學分班、無正式學籍學生及保留入學資格之學生、境外專班、外國專班、香港二技專班。

當學年度二年級在學學生數：係指學校當學年度(10月15日)具備正式學籍日間、進修學士班以下「二年級」本國籍學生人數，且於「前一學年度」錄取具備正式學籍日間、進修學士班以下「一年級」本國籍學生者，不包括境外學生(外國學生、僑生、港澳生及大陸地區來臺學生等)、選讀生、學分班、無正式學籍學生及保留入學資格之學生、境外專班、外國專班、香港二技專班。

【學制班別】

包括二專(日間)、二專(進修)、五專、學士班(日間)、學士班(進修)、碩士班(日間)、碩士在職專班、博士班、附設進院，其中「學士班(日間)」及「學士班(進修)」包含大學四年制(或四技)、大學二年制(或二技)及學士後第二專長學位學程；「五專」包括五專及七年一貫制。

「七年一貫」係指：(1)藝術大學藝術類科「七年一貫」學制之前三年(後四年歸屬為「大學四年制」)；(2)技專校院「七年一貫」學制之前五年(後二年歸屬為「二技」)。

【資料來源】

112年9月18日整理自教育部大專校院校務資訊公開平臺：

「在學學生數」資料由【教育部高教司大學校院校務資料庫】之「學1.正式學籍在學學生人數統計表」、【教育部技職司技專校院校務資料庫】之「表4-2.各年級實際在學學生人數」產出，並由【教育部統計處】彙整提供，以每年10月15日為統計基準日。

「就學穩定率」資料由【大專校院學生基本資料庫】之「在學學生明細表」進行資訊勾稽與計算，並以每年10月15日為統計基準日。



一、全校在學學生數

< 包含學士班(日間)、學士班(進修)、碩士班(日間)、碩士在職專班、博士班、五專、二專(日間)、二專(進修)、附設進院、附設進專 >

1. 111學年度各類型學校【全校在學學生數】最高前三校

公立大學		私立大學		公立技專		私立技專	
NTU	33,422	FJU	25,981	NKUST	28,443	CSU	16,767
NCKU	22,825	TKU	23,328	NTCUST	16,095	STUST	16,106
NYCU	20,707	PCCU	22,265	NTUT	13,639	CYUT	13,811

2. 109~111學年度全校在學學生數 - 不同類型學校

學年度	全國學校	公立學校	私立學校	大學校院	技專校院	NCUT
109	8,138	9,531	7,489	9,375	7,086	12,134
110	8,015	9,661	7,249	9,422	6,820	12,442
111	7,707	9,729	6,767	9,260	6,387	12,421

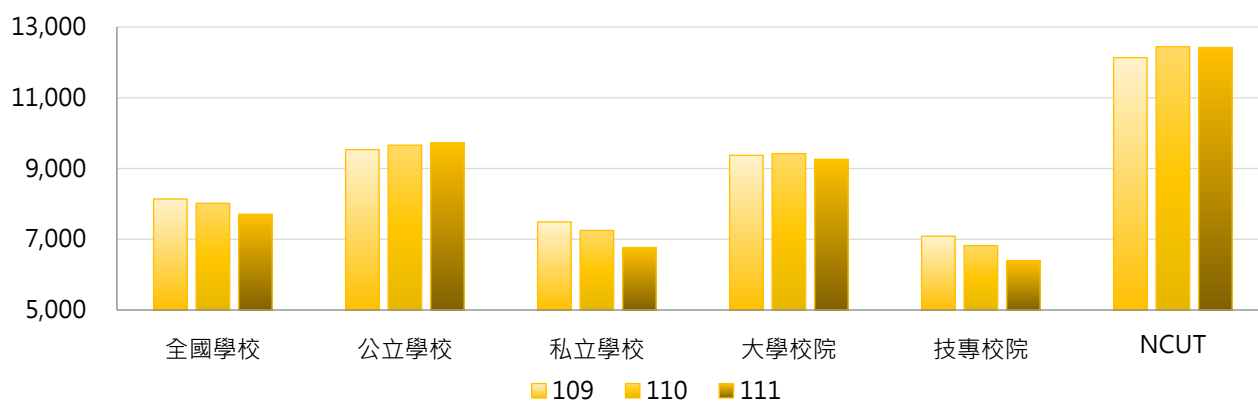

學年度	全國學校	公立大學	私立大學	公立技專	私立技專	NCUT
109	8,138	9,699	9,086	9,172	6,605	12,134
110	8,015	9,870	9,023	9,214	6,267	12,442
111	7,707	9,981	8,620	9,192	5,740	12,421

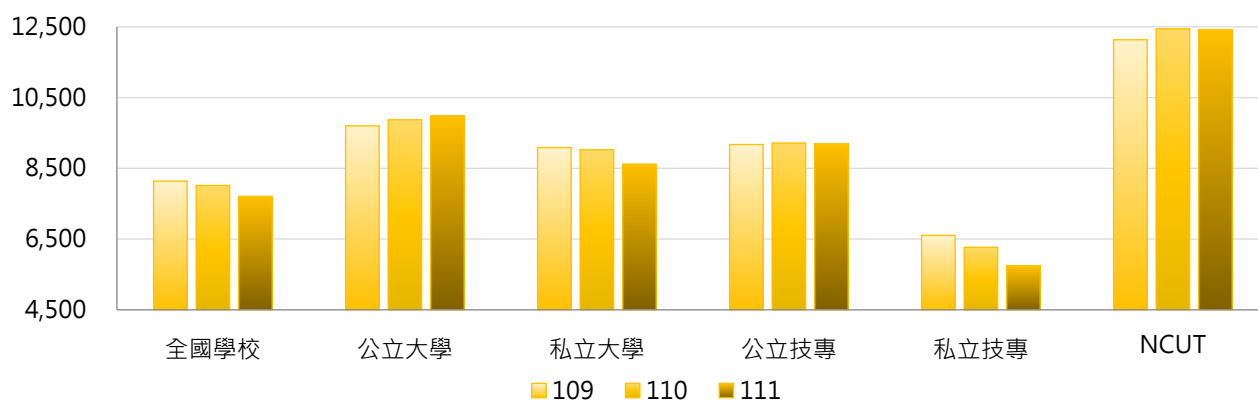

3. 109~111學年度全校在學學生數 - 不同區域學校

學年度	全國學校	北部區域	中部區域	南部區域	其他區域	NCUT
109	8,138	8,429	8,933	7,789	3,952	12,134
110	8,015	8,332	8,787	7,611	4,003	12,442
111	7,707	8,067	8,429	7,238	3,882	12,421

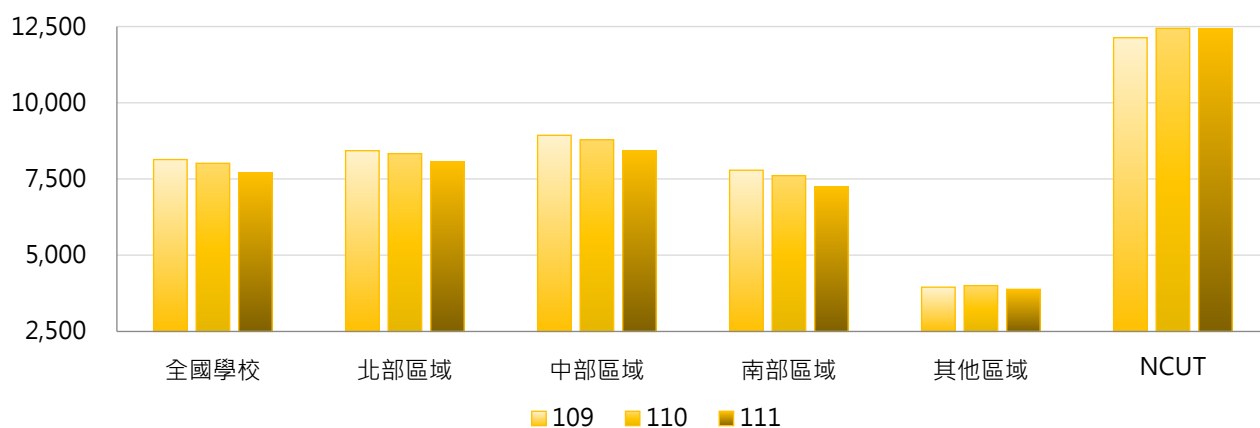

4. 109~111學年度全校在學學生數 - 排序百分位數

學年度	最小值	第25百分位數	中位數	第75百分位數	最大值	NCUT
109	302	4,003	6,538	11,143	32,527	12,134
110	301	3,777	6,314	11,216	32,923	12,442
111	69	3,374	6,155	10,620	33,422	12,421

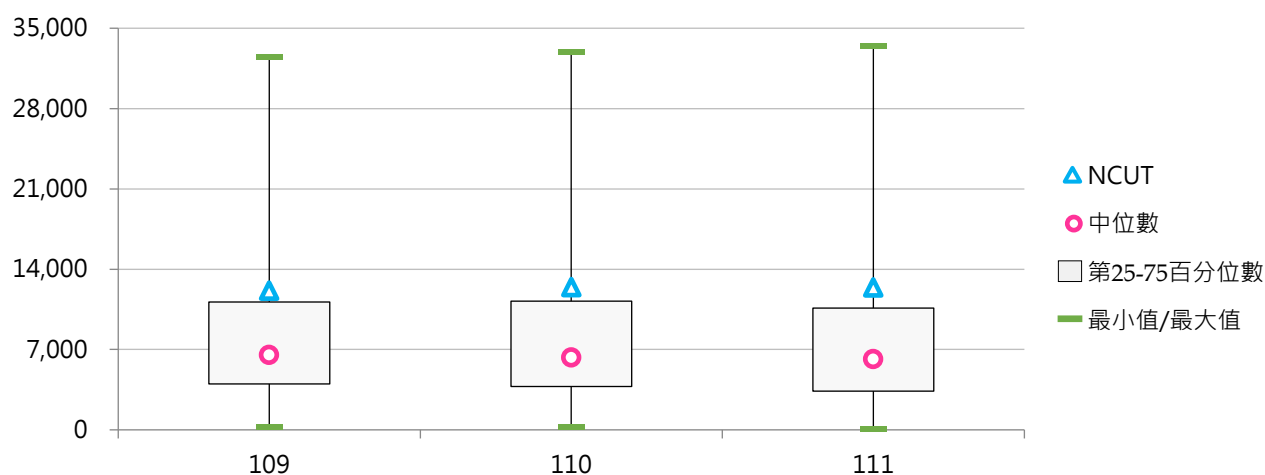

二、學士班在學學生

(一) 學士班(日間)在學學生數

< 當學年度(10月15日)具備正式學籍之學士班(日間)在學學生總人數，包含大學四年制(或四技)、大學二年制(或二技)及學士後第二專長學位學程 >

1. 111學年度各類型學校【學士班(日間)在學學生數】最高前三校

公立大學		私立大學		公立技專		私立技專	
NTU	17,074	TKU	19,799	NKUST	17,899	STUST	11,718
NCKU	12,010	PCCU	18,166	NFU	7,688	CYUT	11,174
NCCU	9,732	FJU	17,908	NPUST	7,627	CNU	8,428

2. 109~111學年度學士班(日間)在學學生數 - 不同類型學校

學年度	全國學校	公立學校	私立學校	大學校院	技專校院	NCUT
109	5,176	5,499	5,025	6,546	4,011	6,724
110	5,130	5,568	4,926	6,577	3,900	6,955
111	4,911	5,606	4,588	6,413	3,635	7,005

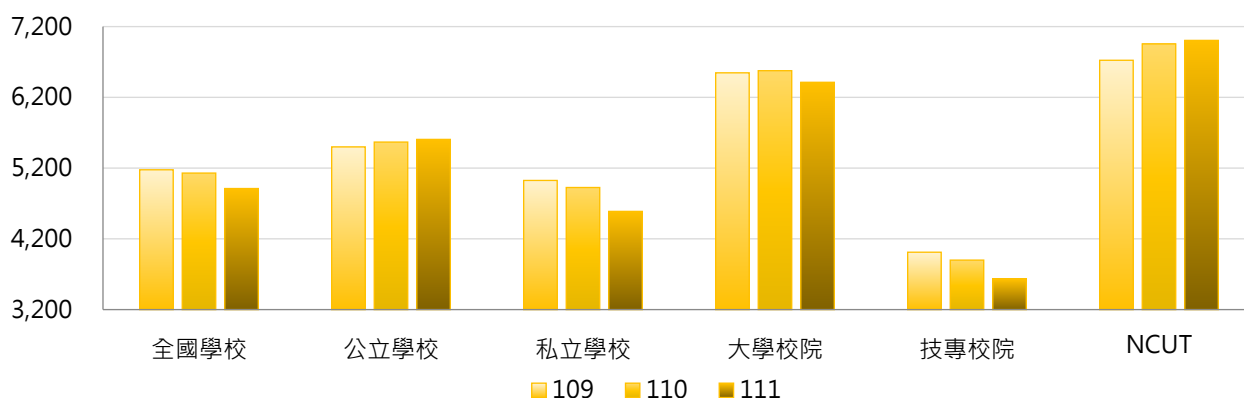

學年度	全國學校	公立大學	私立大學	公立技專	私立技專	NCUT
109	5,176	5,635	7,357	5,211	3,734	6,724
110	5,130	5,730	7,329	5,222	3,594	6,955
111	4,911	5,782	6,973	5,229	3,267	7,005

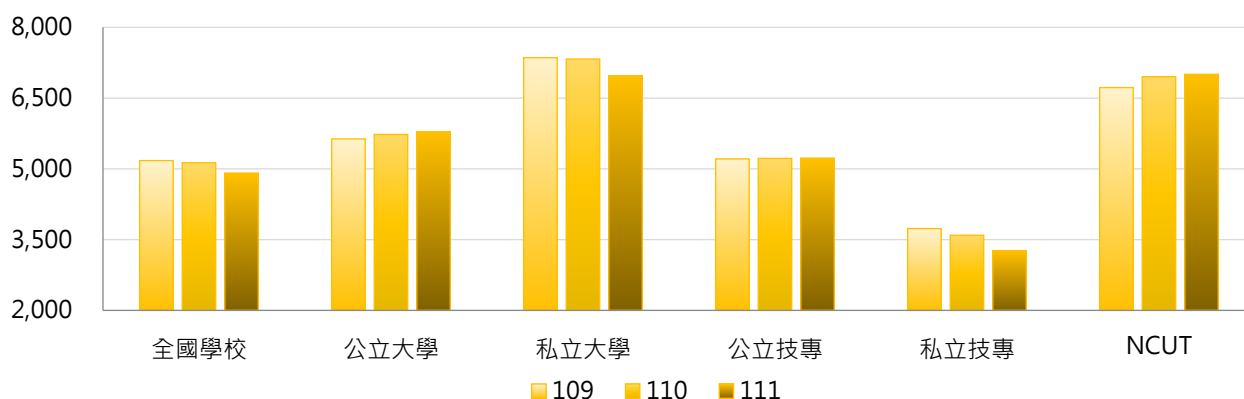

3. 109~111學年度學士班(日間)在學學生數 - 不同區域學校

學年度	全國學校	北部區域	中部區域	南部區域	其他區域	NCUT
109	5,176	5,410	5,971	4,634	2,706	6,724
110	5,130	5,384	5,897	4,561	2,745	6,955
111	4,911	5,176	5,653	4,318	2,683	7,005

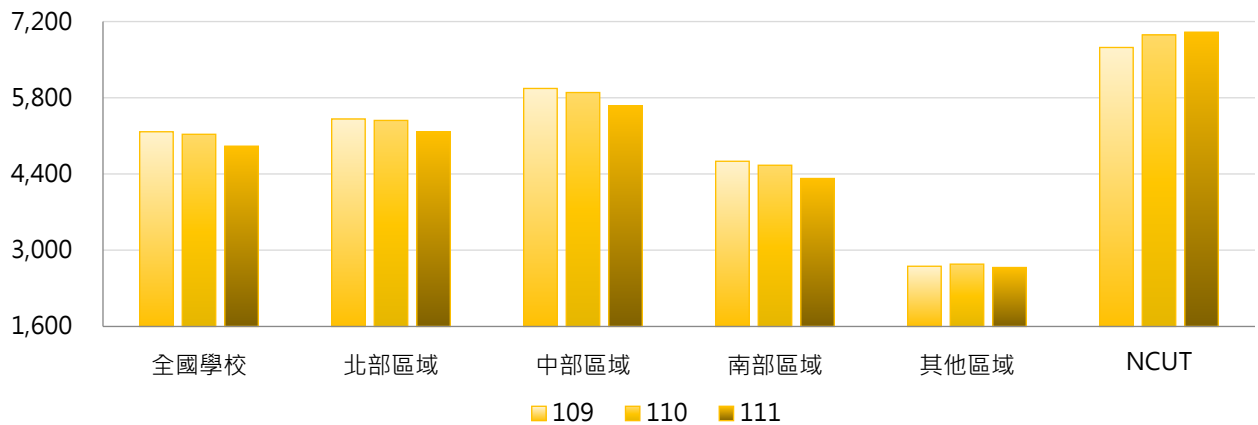

4. 109~111學年度學士班(日間)在學學生數 - 排序百分位數

學年度	最小值	第25百分位數	中位數	第75百分位數	最大值	NCUT
109	0	2,018	4,390	7,028	20,402	6,724
110	0	1,779	4,505	6,993	20,763	6,955
111	0	1,549	4,202	6,616	19,799	7,005

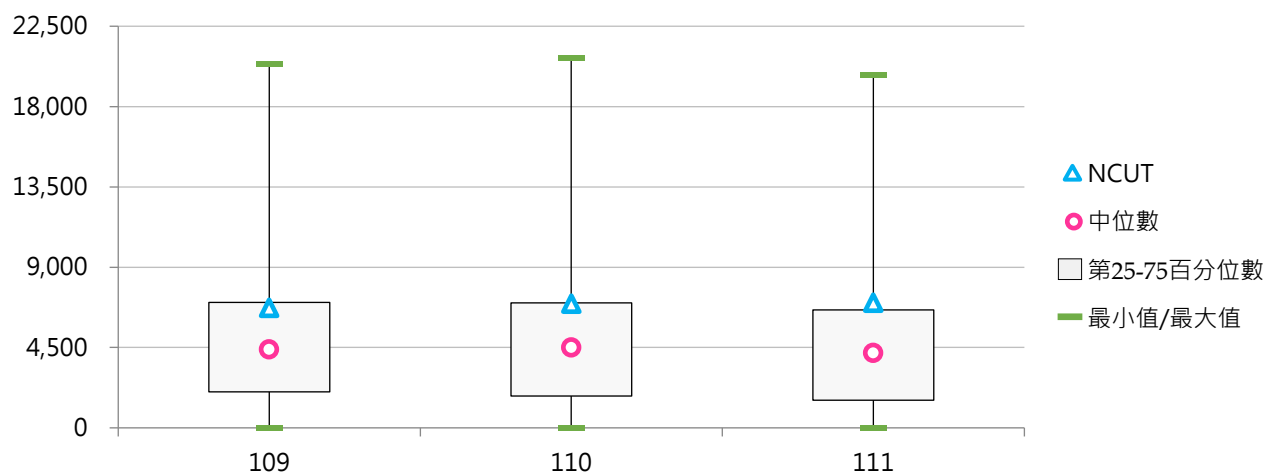

(二) 學士班(日間)在學學生占比

< 學士班(日間)在學學生數 / 全部學制班別在學學生數 >

1. 111學年度各類型學校【學士班(日間)在學學生占比】最高前三校

公立大學		私立大學		公立技專		私立技專	
NUU	80.04%	AU	96.78%	TCPA	100.00%	CUFA	96.33%
NIU	79.56%	MCU	91.23%	NPU	84.46%	AEUST	94.80%
NUK	76.71%	PU	90.91%	NPUST	71.75%	TMUST	91.70%

2. 109~111學年度學士班(日間)在學學生占比 - 不同類型學校

學年度	全國學校	公立學校	私立學校	大學校院	技專校院	NCUT
109	59.83%	59.37%	60.05%	69.99%	51.20%	55.41%
110	59.91%	59.25%	60.22%	69.79%	51.52%	55.90%
111	59.73%	59.31%	59.92%	69.34%	51.56%	56.40%

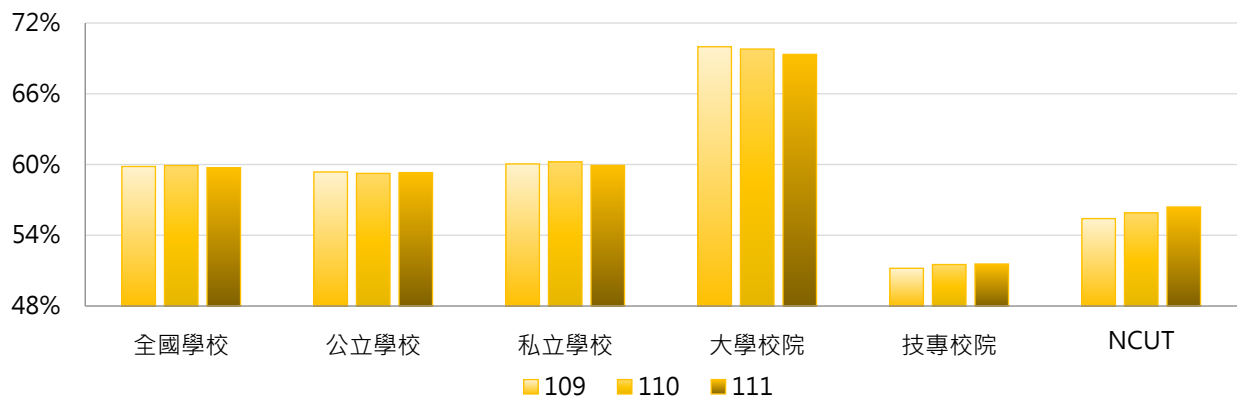

學年度	全國學校	公立大學	私立大學	公立技專	私立技專	NCUT
109	59.83%	61.47%	77.56%	54.88%	50.35%	55.41%
110	59.91%	61.38%	77.27%	54.70%	50.78%	55.90%
111	59.73%	61.38%	76.41%	54.90%	50.79%	56.40%

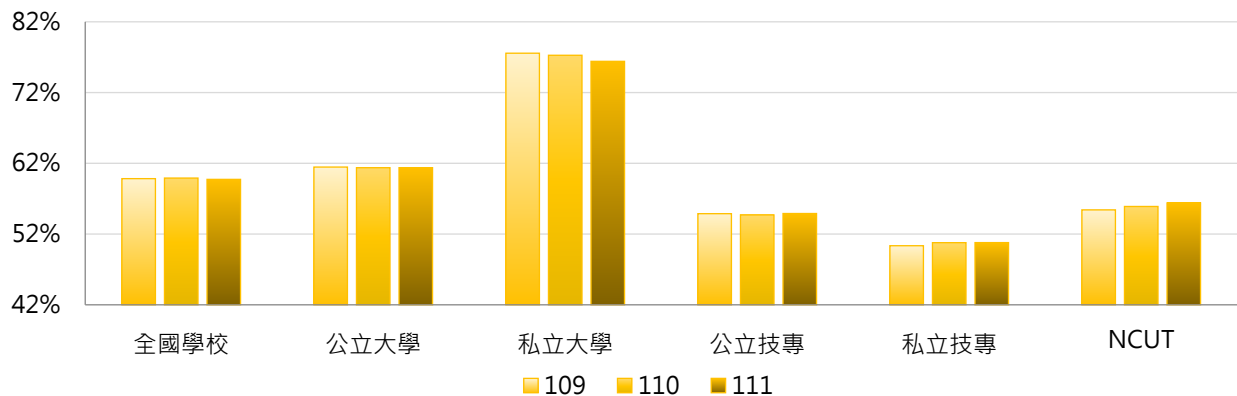

3. 109~111學年度學士班(日間)在學學生占比 - 不同區域學校

學年度	全國學校	北部區域	中部區域	南部區域	其他區域	NCUT
109	59.83%	61.85%	64.69%	53.93%	54.54%	55.41%
110	59.91%	62.23%	64.43%	53.90%	53.81%	55.90%
111	59.73%	62.34%	63.78%	53.65%	53.15%	56.40%

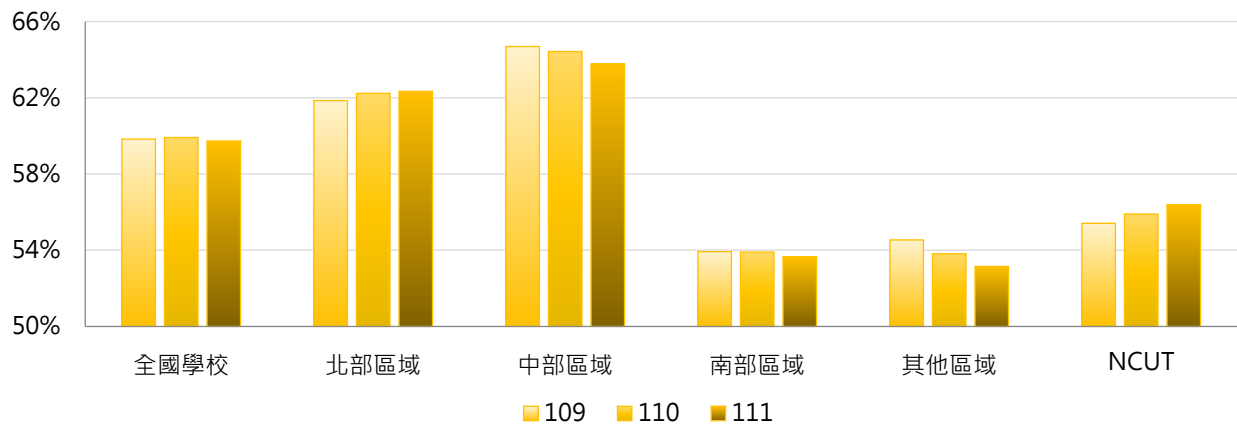

4. 109~111學年度學士班(日間)在學學生占比 - 排序百分位數

學年度	最小值	第25百分位數	中位數	第75百分位數	最大值	NCUT
109	0.00%	50.85%	63.47%	76.50%	100.00%	55.41%
110	0.00%	50.19%	64.65%	78.03%	99.63%	55.90%
111	0.00%	50.44%	63.67%	77.51%	100.00%	56.40%

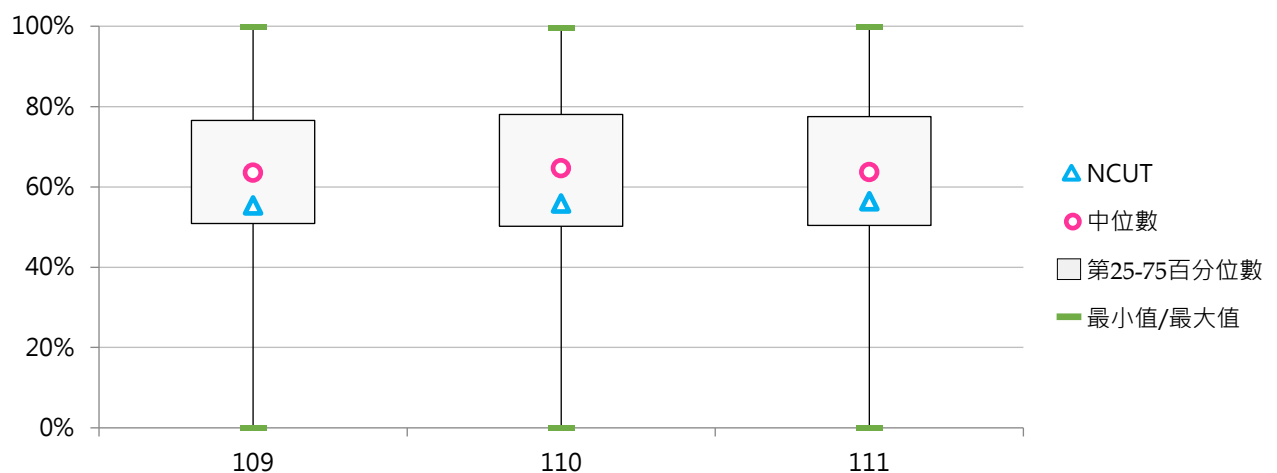



(三) 學士班(進修)在學學生數

< 當學年度(10月15日)具備正式學籍之學士班(進修)在學學生總人數，包含大學四年制(或四技)、大學二年制(或二技)及學士後第二專長學位學程 >

1. 111學年度各類型學校【學士班(進修)在學學生數】最高前三校

公立大學		私立大學		公立技專		私立技專	
NTPU	1,971	FJU	4,141	NCUT	4,096	CSU	6,903
NTUA	1,929	USC	1,484	NKUST	3,856	UCH	3,794
NCYU	1,831	PCCU	1,482	NTCUST	3,824	HK	3,724

2. 109~111學年度學士班(進修)在學學生數 - 不同類型學校

學年度	全國學校	公立學校	私立學校	大學校院	技專校院	NCUT
109	1,017	717	1,156	439	1,508	4,029
110	960	717	1,073	419	1,420	4,124
111	876	685	964	390	1,288	4,096

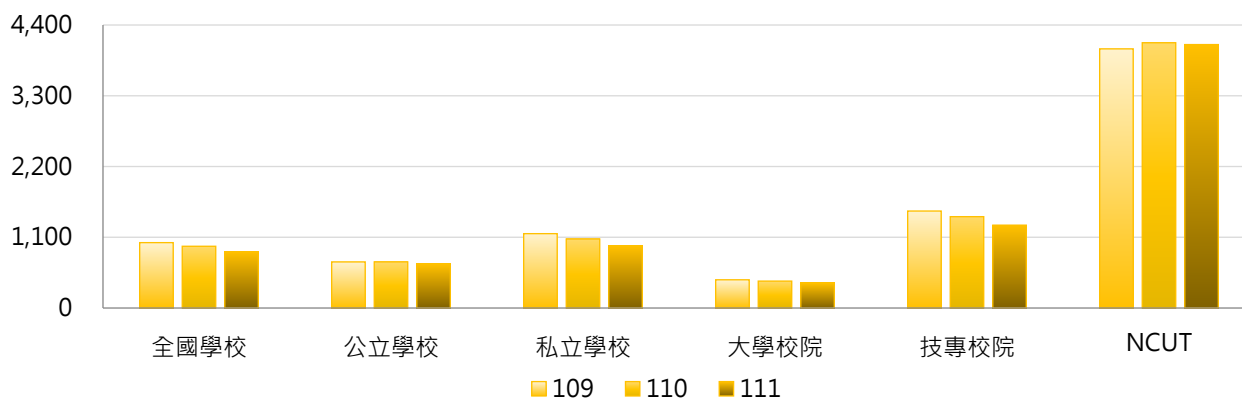

學年度	全國學校	公立大學	私立大學	公立技專	私立技專	NCUT
109	1,017	370	500	1,457	1,520	4,029
110	960	369	463	1,460	1,411	4,124
111	876	353	423	1,393	1,264	4,096

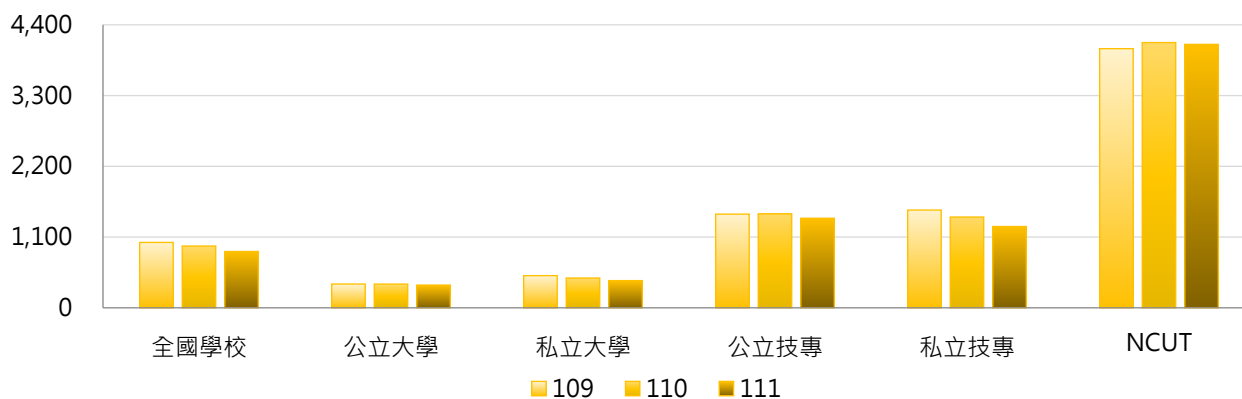

3. 109~111學年度學士班(進修)在學學生數 - 不同區域學校

學年度	全國學校	北部區域	中部區域	南部區域	其他區域	NCUT
109	1,017	881	1,383	1,101	272	4,029
110	960	832	1,333	1,018	279	4,124
111	876	767	1,212	917	256	4,096

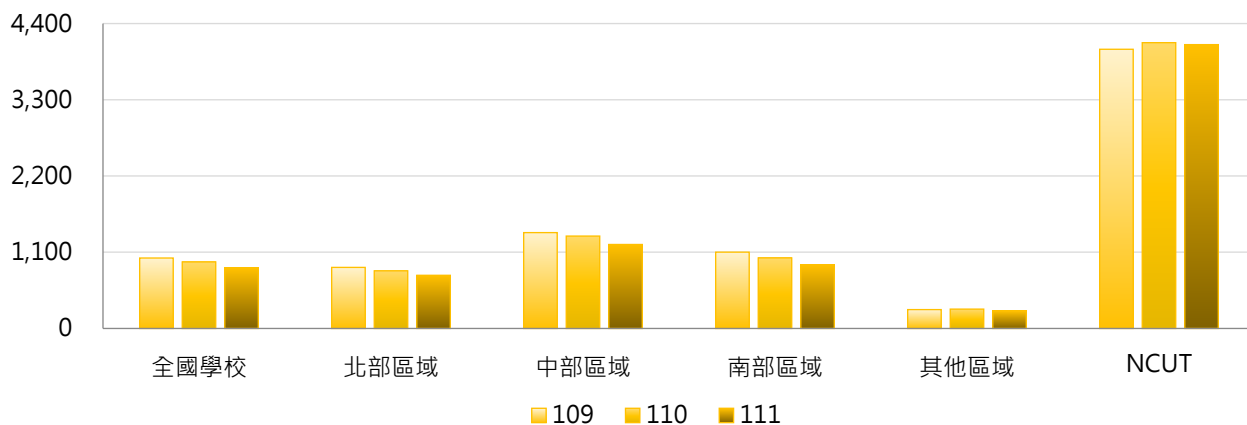

4. 109~111學年度學士班(進修)在學學生數 - 排序百分位數

學年度	最小值	第25百分位數	中位數	第75百分位數	最大值	NCUT
109	0	0	522	1,605	7,093	4,029
110	0	0	441	1,535	7,072	4,124
111	0	0	404	1,370	6,903	4,096

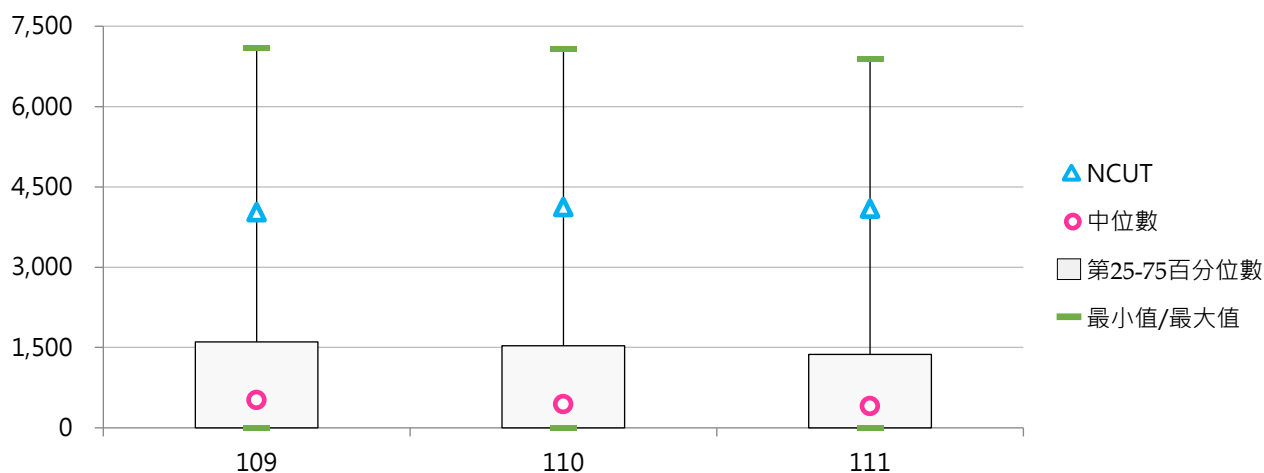

(四) 學士班(進修)在學學生占比

< 學士班(進修)在學學生數 / 全部學制班別在學學生數 >

1. 111學年度各類型學校【學士班(進修)在學學生占比】最高前三校

公立大學		私立大學		公立技專		私立技專	
NTUA	34.36%	MDU	26.74%	NCUT	32.98%	CCUT	64.39%
NTPU	19.18%	TSU	24.04%	NTUB	24.54%	DAHAN	60.46%
NQU	18.56%	KNU	20.97%	NTCUST	23.76%	YDU	53.79%

2. 109~111學年度學士班(進修)在學學生占比 - 不同類型學校

學年度	全國學校	公立學校	私立學校	大學校院	技專校院	NCUT
109	13.45%	7.63%	16.15%	5.04%	20.59%	33.20%
110	13.48%	7.59%	16.22%	4.99%	20.70%	33.15%
111	13.41%	7.28%	16.26%	4.94%	20.60%	32.98%

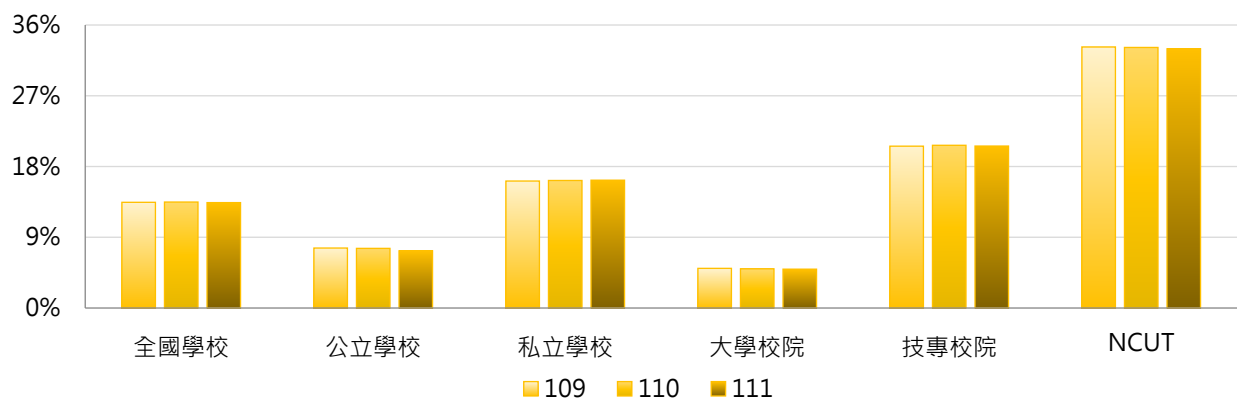

學年度	全國學校	公立大學	私立大學	公立技專	私立技專	NCUT
109	13.45%	5.17%	4.93%	12.88%	22.37%	33.20%
110	13.48%	5.10%	4.89%	12.89%	22.50%	33.15%
111	13.41%	4.91%	4.97%	12.33%	22.51%	32.98%

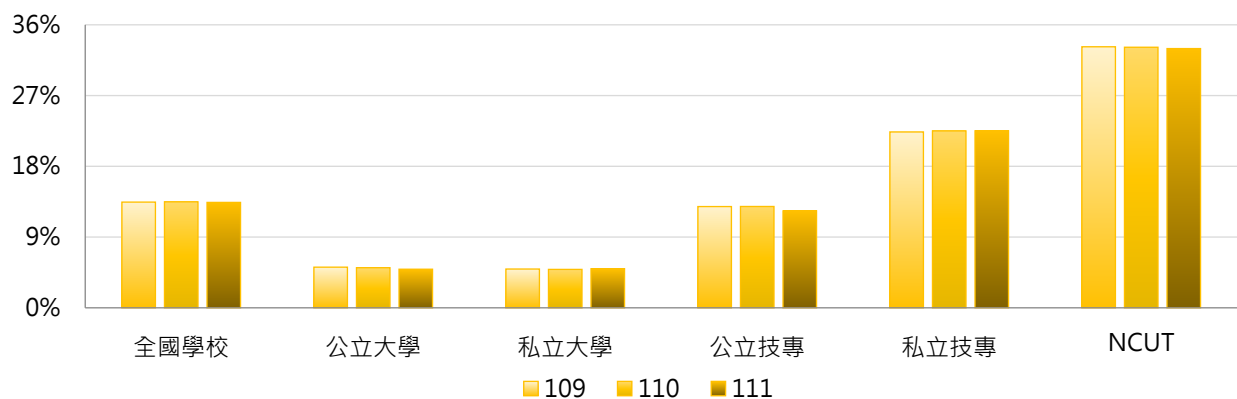

3. 109~111學年度學士班(進修)在學學生占比 - 不同區域學校

學年度	全國學校	北部區域	中部區域	南部區域	其他區域	NCUT
109	13.45%	11.61%	17.51%	13.75%	12.36%	33.20%
110	13.48%	11.37%	18.18%	13.68%	12.98%	33.15%
111	13.41%	11.19%	18.33%	13.58%	13.15%	32.98%

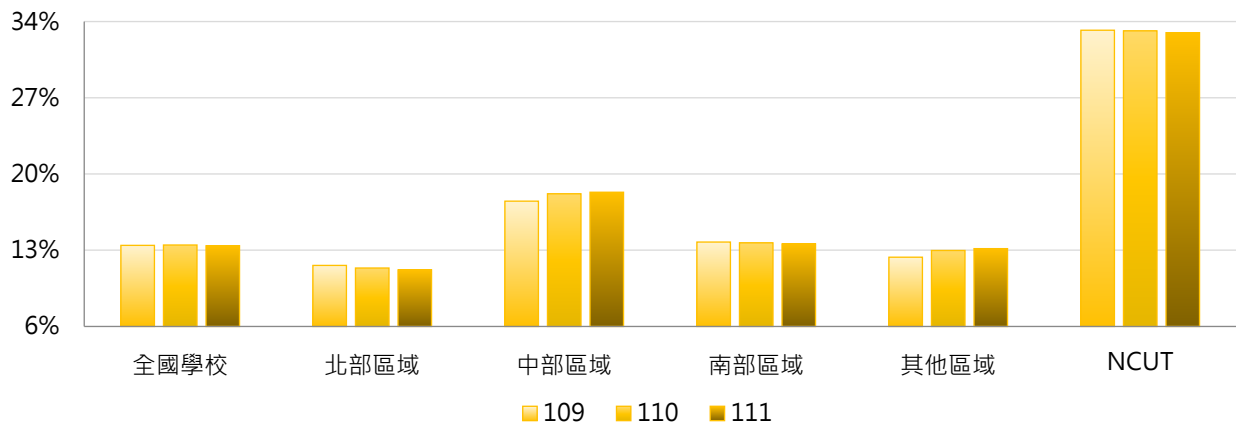

4. 109~111學年度學士班(進修)在學學生占比 - 排序百分位數

學年度	最小值	第25百分位數	中位數	第75百分位數	最大值	NCUT
109	0.00%	0.00%	8.63%	21.58%	59.97%	33.20%
110	0.00%	0.00%	8.00%	21.92%	66.75%	33.15%
111	0.00%	0.00%	7.24%	23.31%	64.39%	32.98%

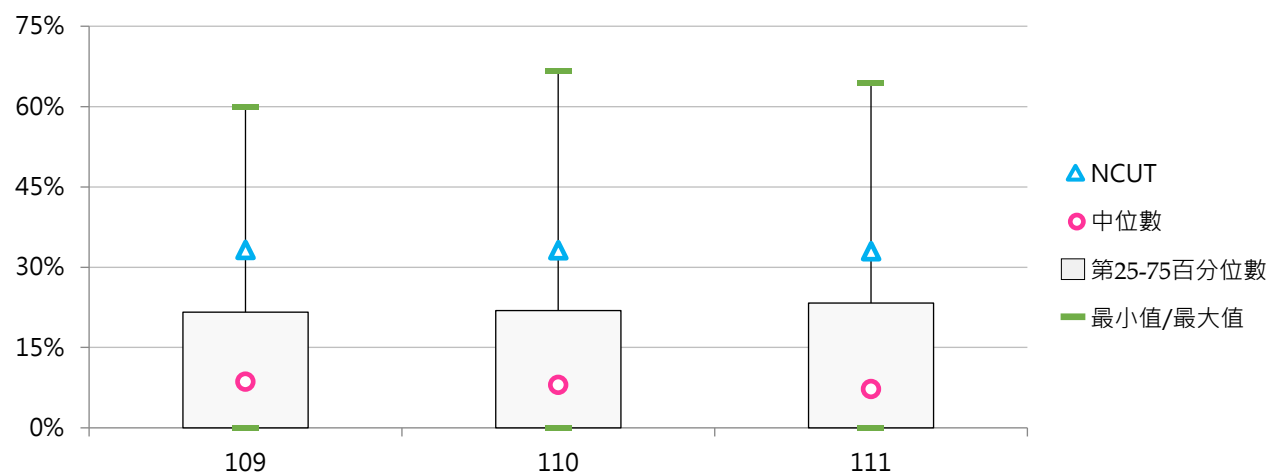

三、碩士班在學學生

(一) 碩士班(日間)在學學生數

< 當學年度(10月15日)具備正式學籍之碩士班(日間)在學學生總人數 >

1. 111學年度各類型學校【碩士班(日間)在學學生數】最高前三校

公立大學		私立大學		公立技專		私立技專	
NTU	11,096	FJU	2,008	NTUST	4,055	STUST	741
NYCU	7,617	FCU	1,694	NTUT	3,376	CYUT	609
NCKU	7,425	CYCU	1,596	NKUST	2,618	MCUT	479

2. 109 ~ 111學年度碩士班(日間)在學學生數 - 不同類型學校

學年度	全國學校	公立學校	私立學校	大學校院	技專校院	NCUT
109	785	1,826	301	1,370	288	584
110	802	1,874	303	1,397	296	618
111	824	1,938	305	1,431	307	678

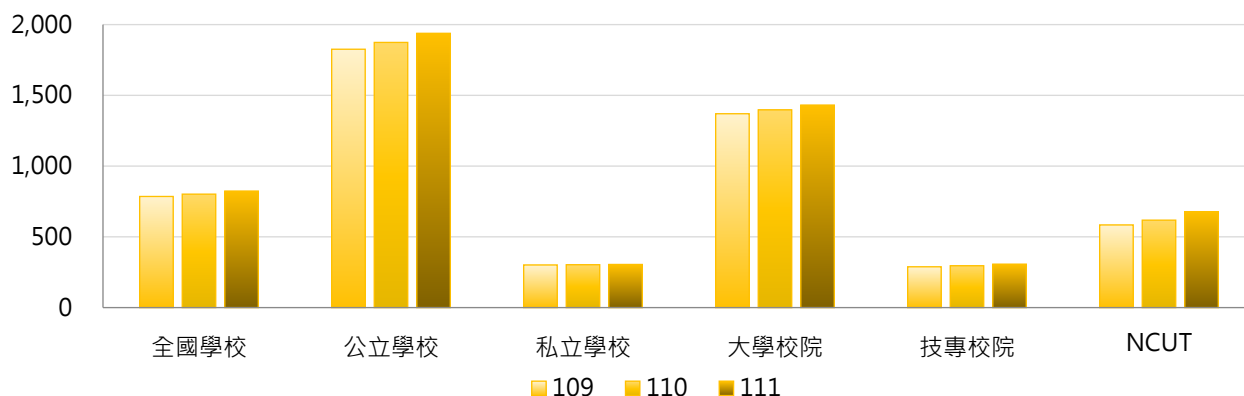

學年度	全國學校	公立大學	私立大學	公立技專	私立技專	NCUT
109	785	2,214	620	998	125	584
110	802	2,266	626	1,039	124	618
111	824	2,333	630	1,096	125	678

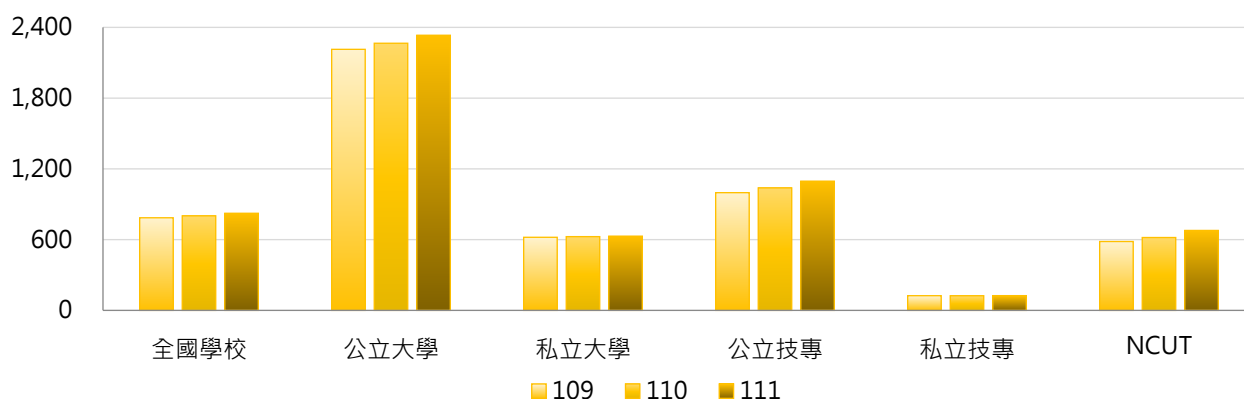

3. 109~111學年度碩士班(日間)在學學生數 - 不同區域學校

學年度	全國學校	北部區域	中部區域	南部區域	其他區域	NCUT
109	785	983	618	653	345	584
110	802	1,001	632	669	363	618
111	824	1,030	654	681	371	678

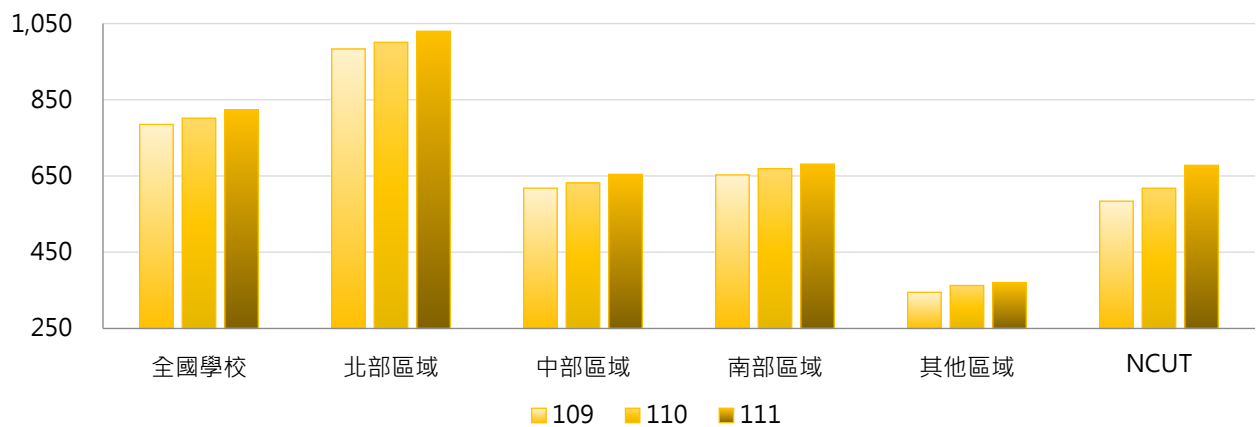

4. 109~111學年度碩士班(日間)在學學生數 - 排序百分位數

學年度	最小值	第25百分位數	中位數	第75百分位數	最大值	NCUT
109	0	73	266	793	10,551	584
110	0	78	267	780	10,720	618
111	0	76	261	839	11,096	678

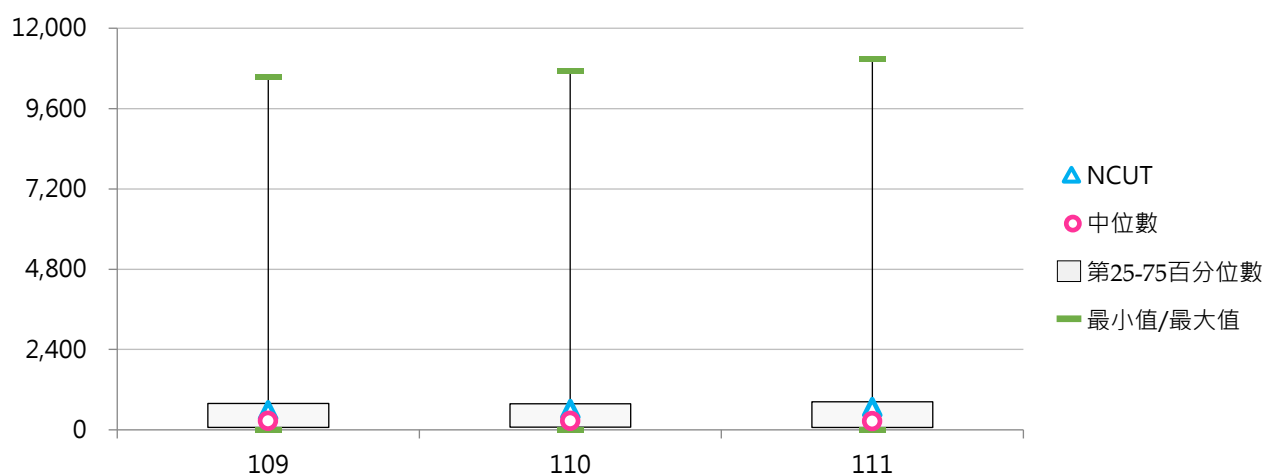

(二) 碩士班(日間)在學學生占比

< 碩士班(日間)在學學生數 / 全部學制班別在學學生數 >

1. 111學年度各類型學校【碩士班(日間)在學學生占比】最高前三校

公立大學		私立大學		公立技專		私立技專	
NYCU	36.78%	DILA	77.22%	NTUST	34.81%	MCUT	11.03%
TNNUA	34.84%	HFU	18.26%	NTUT	24.75%	DAHAN	9.82%
NTU	33.20%	CGU	16.37%	YUNTECH	20.13%	FEU	7.78%

2. 109~111學年度碩士班(日間)在學學生占比 - 不同類型學校

學年度	全國學校	公立學校	私立學校	大學校院	技專校院	NCUT
109	8.13%	15.92%	4.50%	14.05%	3.09%	4.81%
110	8.30%	16.09%	4.68%	14.21%	3.28%	4.97%
111	8.64%	16.44%	5.02%	14.67%	3.53%	5.46%

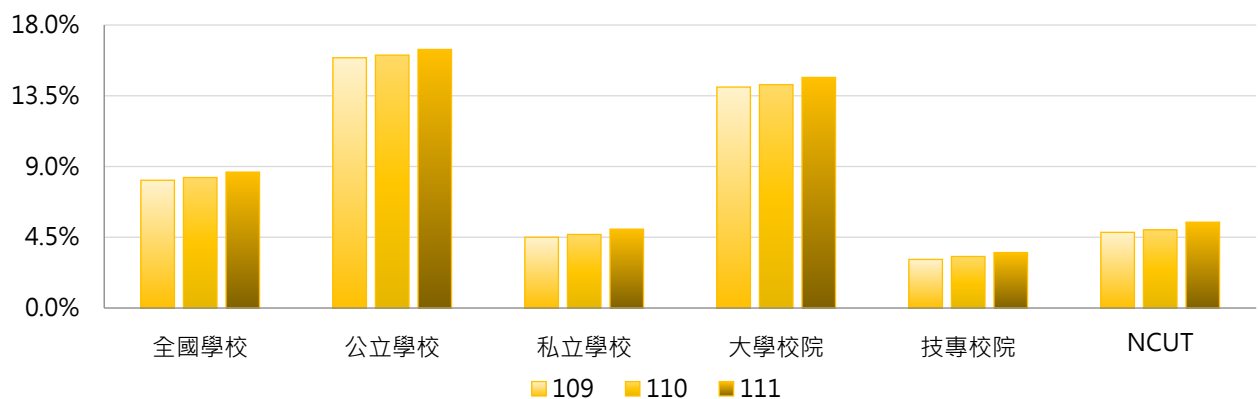

學年度	全國學校	公立大學	私立大學	公立技專	私立技專	NCUT
109	8.13%	19.39%	9.31%	8.50%	1.84%	4.81%
110	8.30%	19.50%	9.50%	8.80%	2.00%	4.97%
111	8.64%	19.86%	10.05%	9.15%	2.23%	5.46%

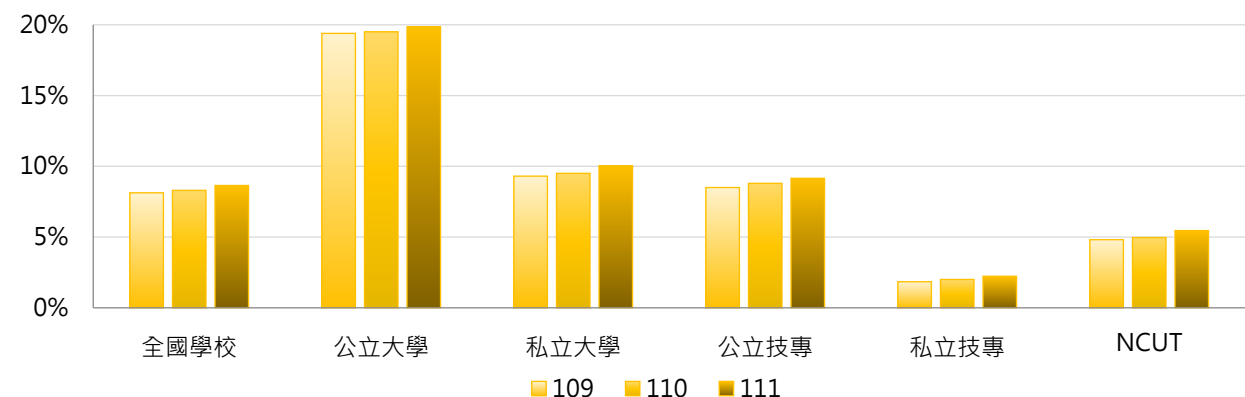

3. 109~111學年度碩士班(日間)在學學生占比 - 不同區域學校

學年度	全國學校	北部區域	中部區域	南部區域	其他區域	NCUT
109	8.13%	9.66%	6.56%	7.00%	6.53%	4.81%
110	8.30%	9.77%	6.71%	7.24%	7.00%	4.97%
111	8.64%	10.11%	7.12%	7.52%	7.43%	5.46%

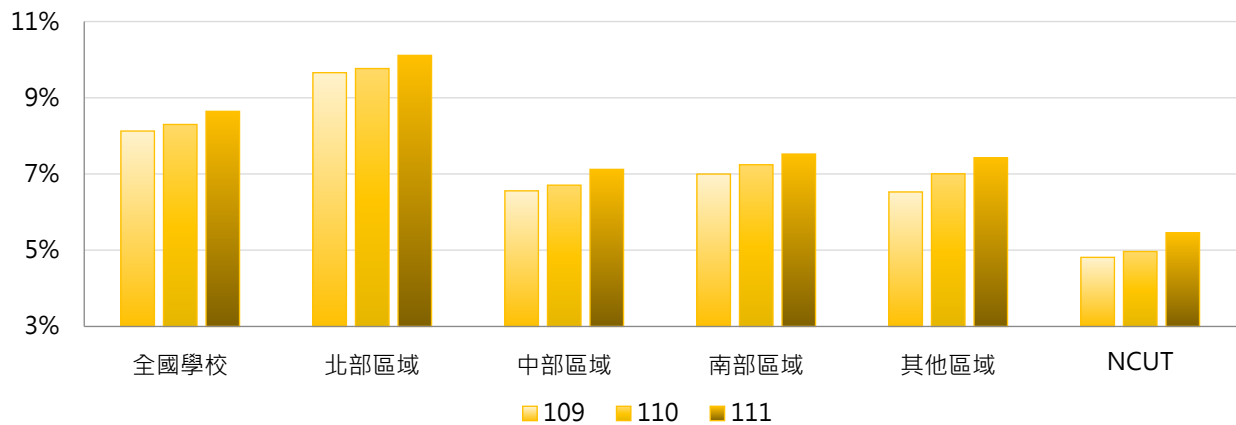

4. 109~111學年度碩士班(日間)在學學生占比 - 排序百分位數

學年度	最小值	第25百分位數	中位數	第75百分位數	最大值	NCUT
109	0.00%	1.42%	4.38%	10.59%	76.49%	4.81%
110	0.00%	1.55%	4.73%	10.89%	78.72%	4.97%
111	0.00%	1.71%	5.03%	10.87%	77.22%	5.46%

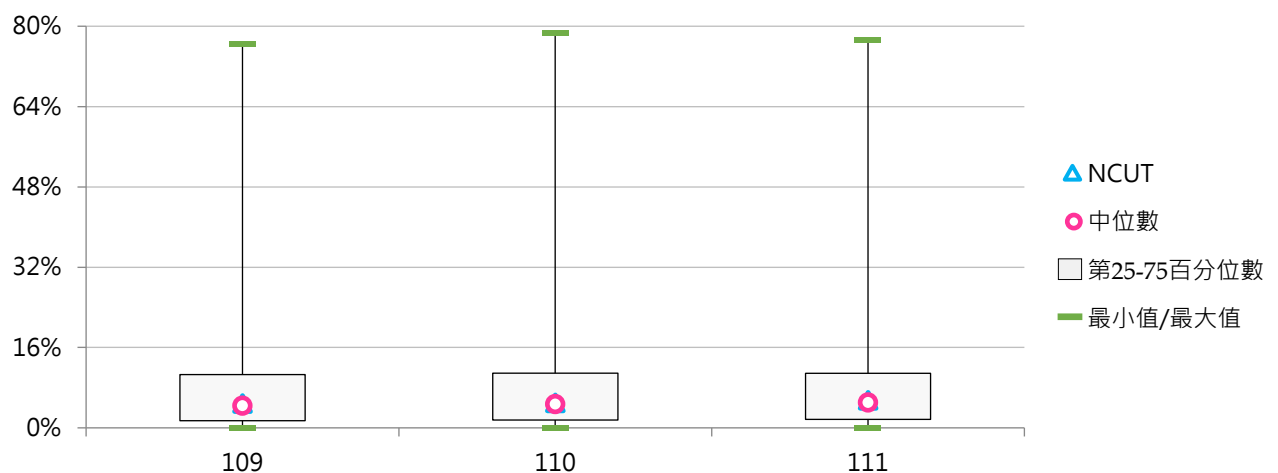

(三) 碩士在職專班在學學生數

< 當學年度(10月15日)具備正式學籍之碩士在職專班在學學生總人數 >

1. 111學年度各類型學校【碩士在職專班在學學生數】最高前三校

公立大學		私立大學		公立技專		私立技專	
NTNU	2,182	FJU	1,501	NKUST	2,010	STU	323
NYCU	1,872	SCU	1,281	NTUT	1,586	STUST	321
NCCU	1,870	FCU	1,156	NTUST	836	MUST	304

2. 109~111學年度碩士在職專班在學學生數 - 不同類型學校

學年度	全國學校	公立學校	私立學校	大學校院	技專校院	NCUT
109	356	738	178	605	144	284
110	359	750	177	613	143	292
111	358	758	172	613	142	296

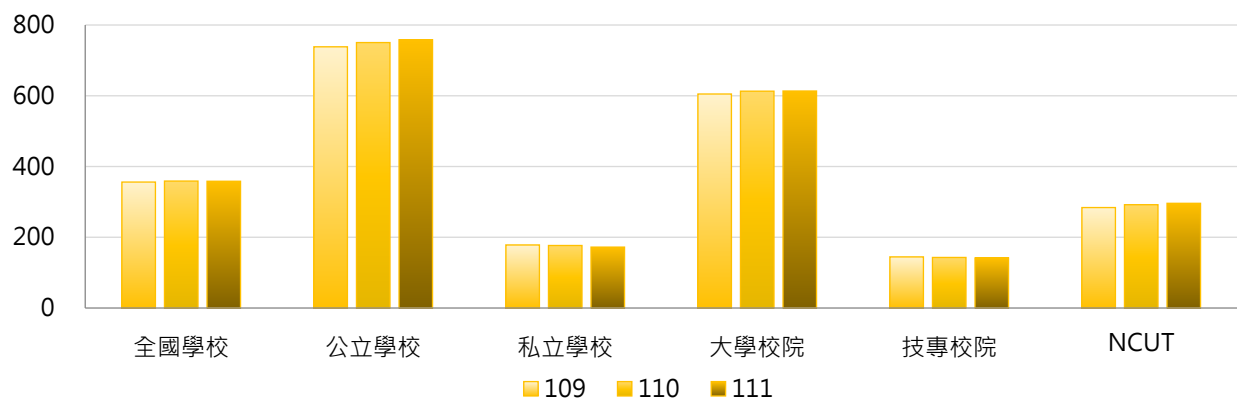

學年度	全國學校	公立大學	私立大學	公立技專	私立技專	NCUT
109	356	880	361	437	77	284
110	359	897	361	438	75	292
111	358	906	353	444	72	296

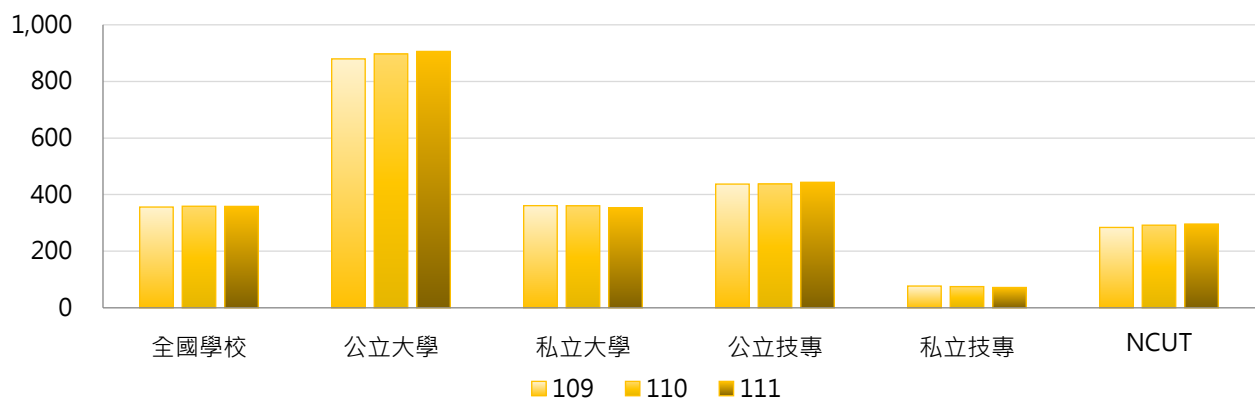

3. 109~111學年度碩士在職專班在學學生數 - 不同區域學校

學年度	全國學校	北部區域	中部區域	南部區域	其他區域	NCUT
109	356	393	348	331	179	284
110	359	396	347	335	186	292
111	358	400	348	327	181	296

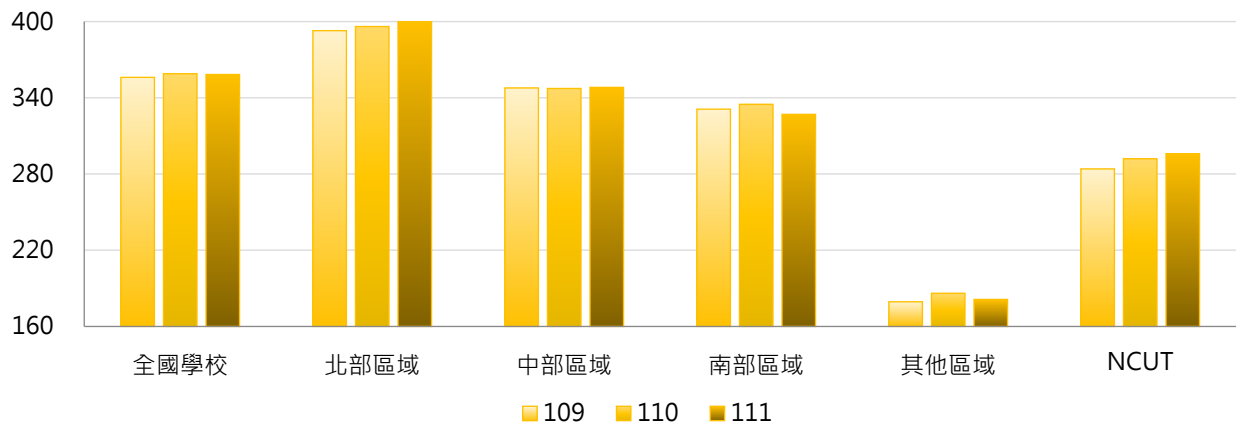

4. 109~111學年度碩士在職專班在學學生數 - 排序百分位數

學年度	最小值	第25百分位數	中位數	第75百分位數	最大值	NCUT
109	0	29	128	475	2,129	284
110	0	32	144	502	2,134	292
111	0	30	137	505	2,182	296

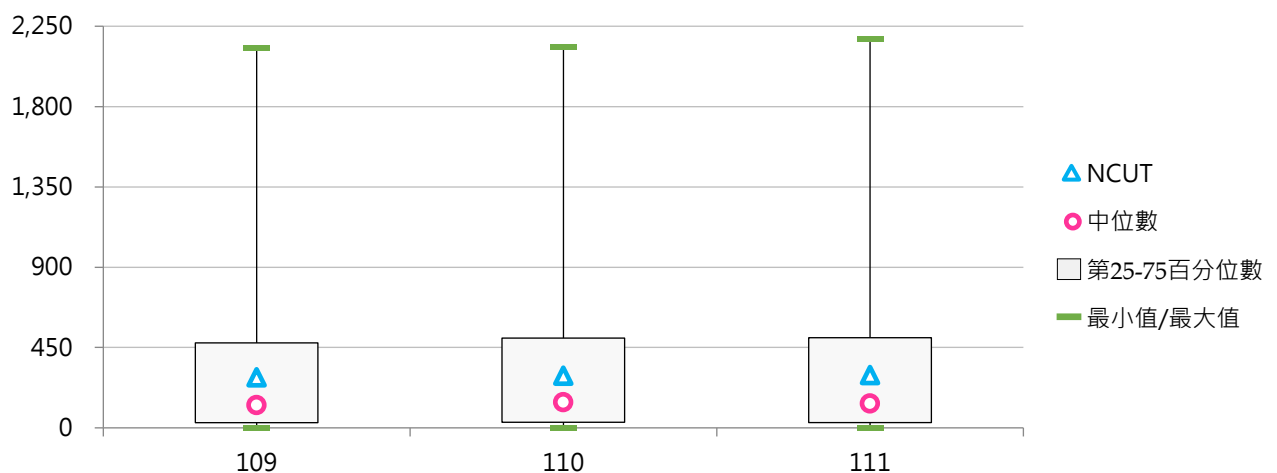



(四) 碩士在職專班在學學生占比

< 碩士在職專班在學學生數 / 全部學制班別在學學生數 >

1. 111學年度各類型學校【碩士在職專班在學學生占比】最高前三校

公立大學		私立大學		公立技專		私立技專	
NKNU	19.19%	HFU	18.57%	NTUT	11.63%	SJU	6.17%
NTUE	17.65%	SCU	8.38%	YUNTECH	8.13%	KYU	5.23%
NCUE	16.00%	HCU	8.25%	NTUST	7.18%	YDU	5.10%

2. 109~111學年度碩士在職專班在學學生占比 - 不同類型學校

學年度	全國學校	公立學校	私立學校	大學校院	技專校院	NCUT
109	3.67%	7.22%	2.02%	6.25%	1.47%	2.34%
110	3.75%	7.28%	2.10%	6.35%	1.53%	2.35%
111	3.79%	7.24%	2.19%	6.38%	1.59%	2.38%

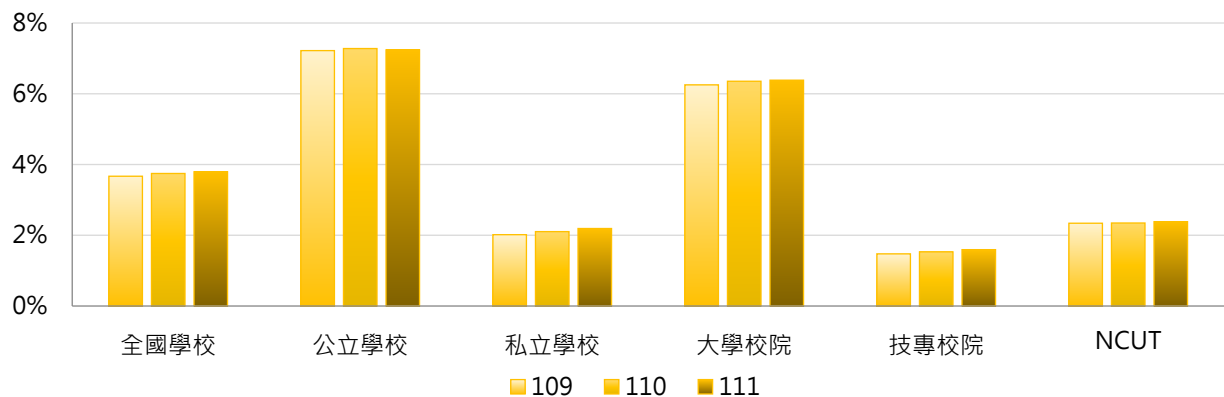

學年度	全國學校	公立大學	私立大學	公立技專	私立技專	NCUT
109	3.67%	9.08%	3.74%	3.25%	1.06%	2.34%
110	3.75%	9.16%	3.86%	3.26%	1.13%	2.35%
111	3.79%	9.09%	3.98%	3.30%	1.20%	2.38%

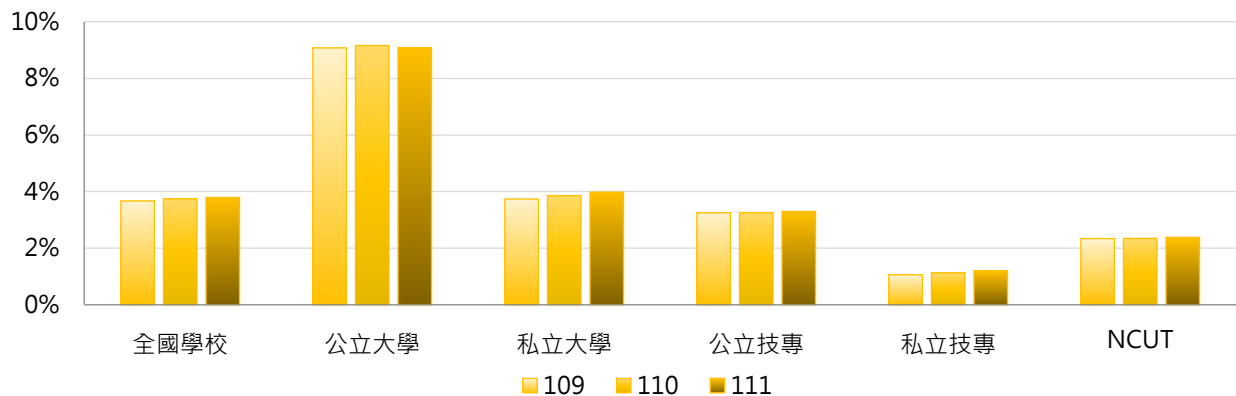

3. 109~111學年度碩士在職專班在學學生占比 - 不同區域學校

學年度	全國學校	北部區域	中部區域	南部區域	其他區域	NCUT
109	3.67%	3.79%	3.79%	3.50%	2.93%	2.34%
110	3.75%	3.92%	3.77%	3.58%	2.94%	2.35%
111	3.79%	4.00%	3.87%	3.55%	2.88%	2.38%

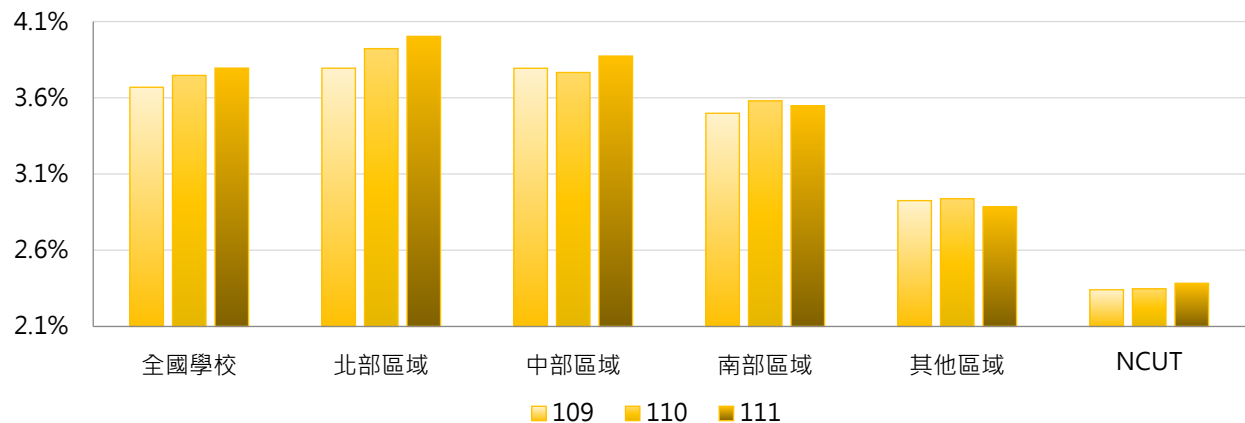

4. 109~111學年度碩士在職專班在學學生占比 - 排序百分位數

學年度	最小值	第25百分位數	中位數	第75百分位數	最大值	NCUT
109	0.00%	0.55%	2.36%	5.56%	19.20%	2.34%
110	0.00%	0.54%	2.46%	5.72%	20.34%	2.35%
111	0.00%	0.54%	2.52%	5.57%	19.19%	2.38%

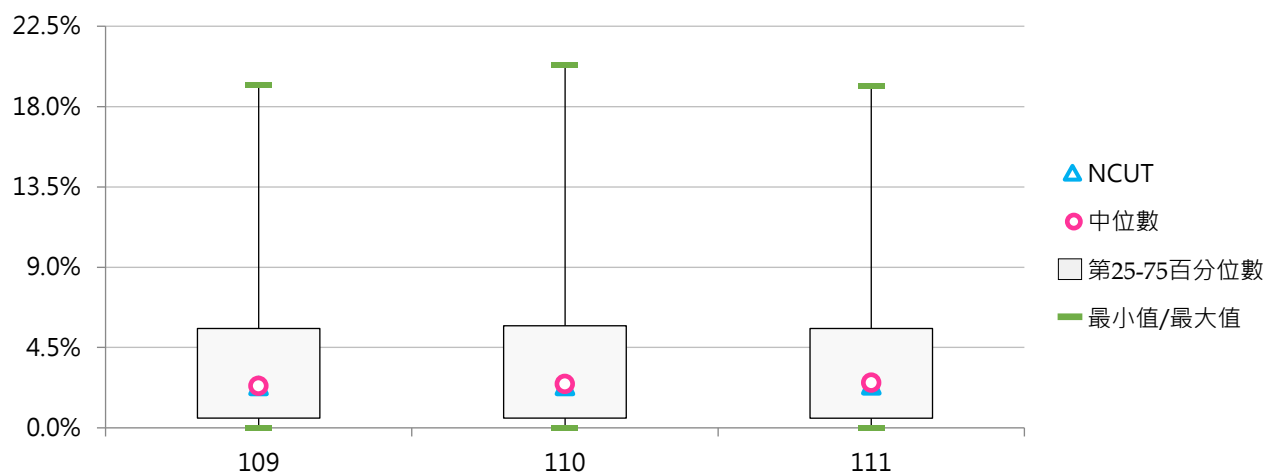

四、博士班在學學生

(一) 博士班在學學生數

< 當學年度(10月15日)具備正式學籍之博士班在學學生總人數 >

1. 111學年度各類型學校【博士班在學學生數】最高前三校

公立大學		私立大學		公立技專		私立技專	
NTU	3,629	TMU	612	NTUST	1,075	CYUT	112
NYCU	2,613	PCCU	508	NTUT	737	STUST	79
NCKU	1,857	CGU	424	NKUST	598	MCUT	47

2. 109~111學年度博士班在學學生數 - 不同類型學校

學年度	全國學校	公立學校	私立學校	大學校院	技專校院	NCUT
109	193	472	63	367	45	34
110	195	480	63	371	46	45
111	194	478	62	367	46	52

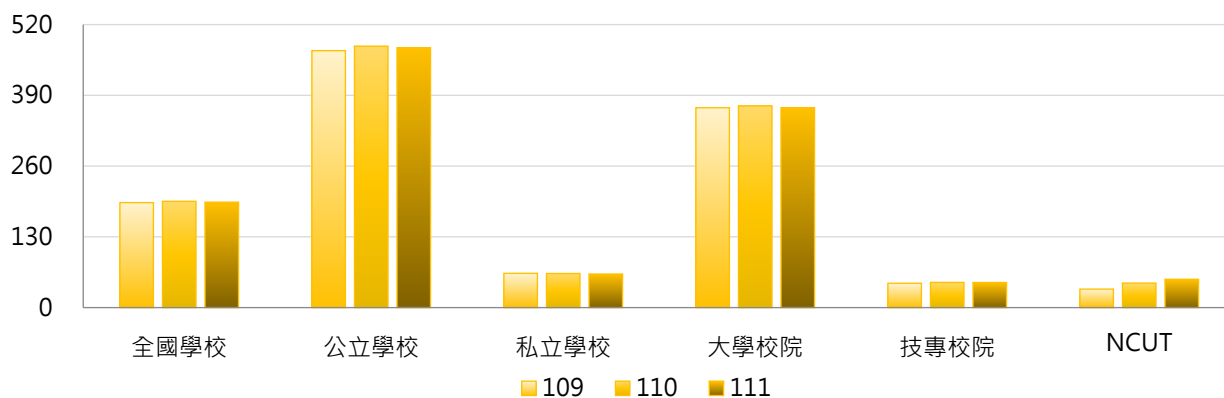

學年度	全國學校	公立大學	私立大學	公立技專	私立技專	NCUT
109	193	593	166	214	6	34
110	195	601	166	222	6	45
111	194	598	163	222	6	52

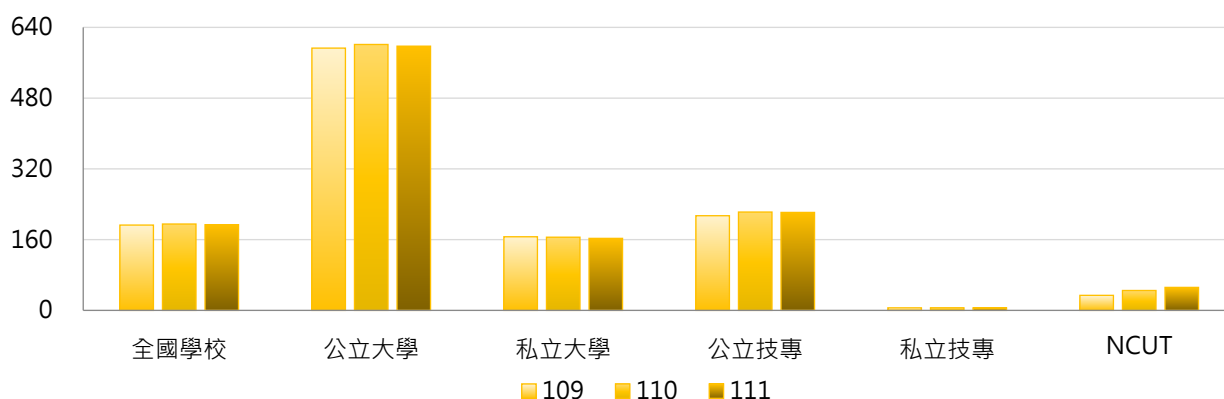

3. 109~111學年度博士班在學學生數 - 不同區域學校

學年度	全國學校	北部區域	中部區域	南部區域	其他區域	NCUT
109	193	260	141	138	83	34
110	195	263	143	140	82	45
111	194	261	143	139	81	52

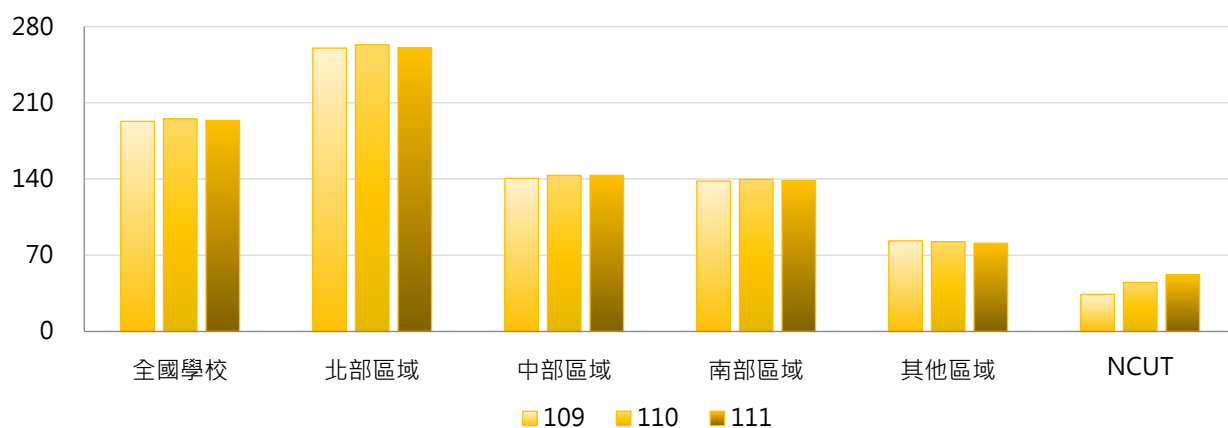

4. 109~111學年度博士班在學學生數 - 排序百分位數

學年度	最小值	第25百分位數	中位數	第75百分位數	最大值	NCUT
109	0	0	15	159	3,545	34
110	0	0	16	154	3,666	45
111	0	0	15	152	3,629	52

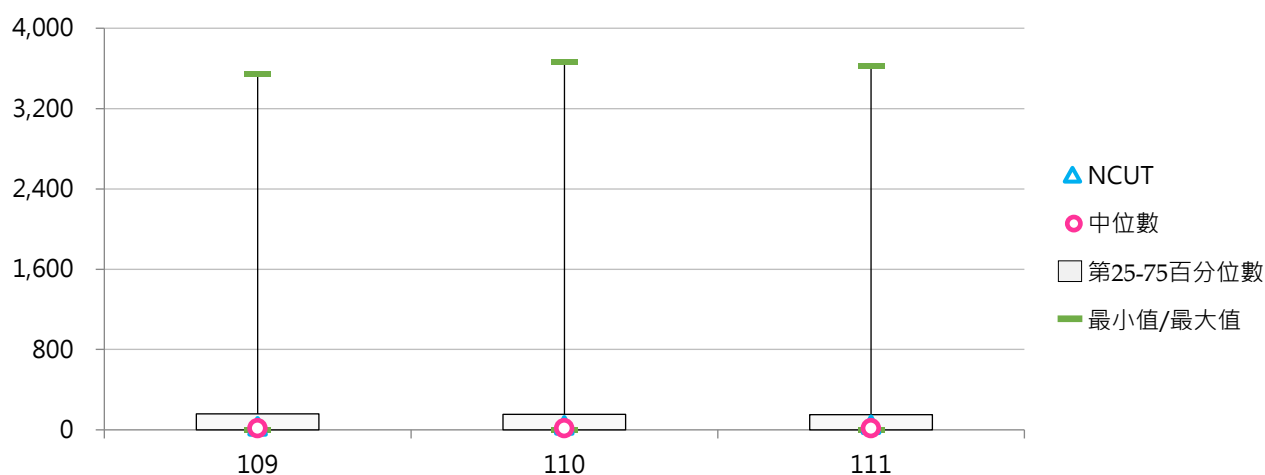

(二) 博士班在學學生占比

< 博士班在學學生數 / 全部學制班別在學學生數 >

1. 111學年度各類型學校【博士班在學學生占比】最高前三校

公立大學		私立大學		公立技專		私立技專	
NYCU	12.62%	TMU	9.94%	NTUST	9.23%	TF	2.74%
NTU	10.86%	HFU	6.46%	NTUT	5.40%	MCUT	1.08%
NTHU	9.25%	CGU	6.07%	YUNTECH	4.32%	CYUT	0.81%

2. 109~111學年度博士班在學學生占比 - 不同類型學校

學年度	全國學校	公立學校	私立學校	大學校院	技專校院	NCUT
109	1.68%	3.60%	0.79%	3.21%	0.38%	0.28%
110	1.68%	3.59%	0.79%	3.19%	0.40%	0.36%
111	1.68%	3.53%	0.83%	3.18%	0.41%	0.42%

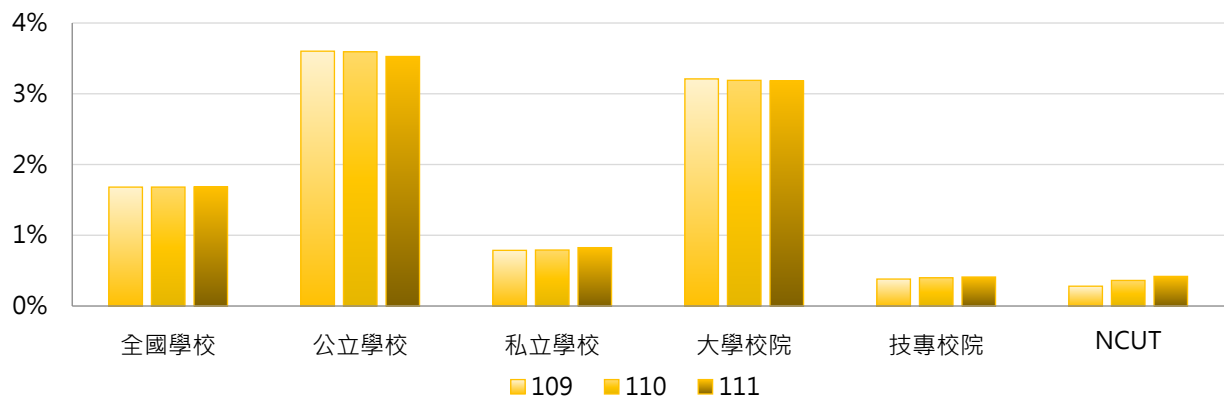

學年度	全國學校	公立大學	私立大學	公立技專	私立技專	NCUT
109	1.68%	4.47%	2.09%	1.74%	0.07%	0.28%
110	1.68%	4.44%	2.08%	1.80%	0.08%	0.36%
111	1.68%	4.35%	2.14%	1.77%	0.09%	0.42%

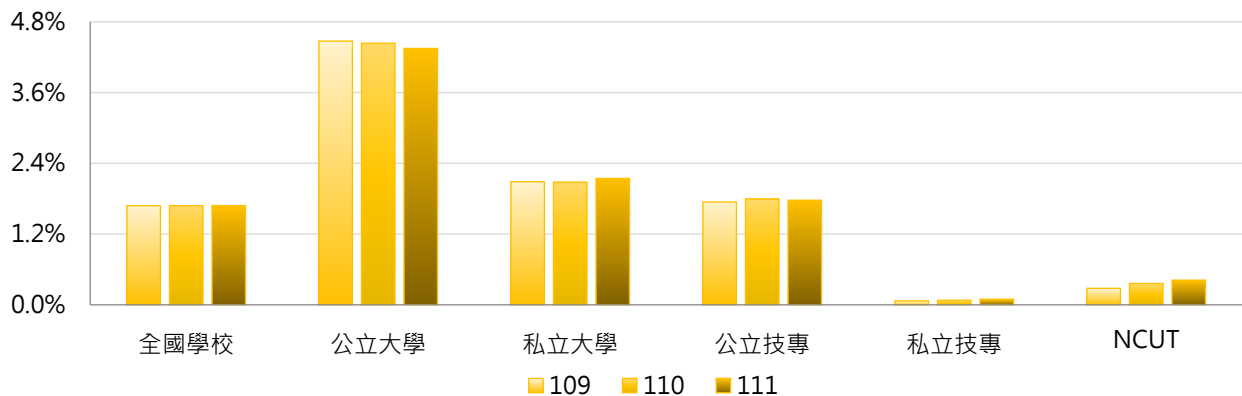

3. 109~111學年度博士班在學學生占比 - 不同區域學校

學年度	全國學校	北部區域	中部區域	南部區域	其他區域	NCUT
109	1.68%	2.09%	1.44%	1.26%	1.22%	0.28%
110	1.68%	2.08%	1.47%	1.26%	1.18%	0.36%
111	1.68%	2.07%	1.50%	1.27%	1.18%	0.42%

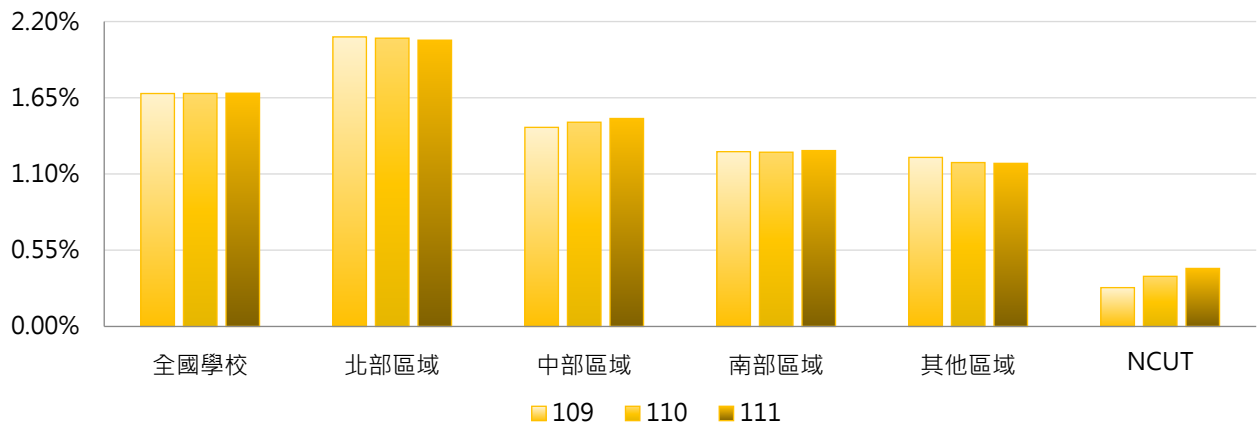

4. 109~111學年度博士班在學學生占比 - 排序百分位數

學年度	最小值	第25百分位數	中位數	第75百分位數	最大值	NCUT
109	0.00%	0.00%	0.22%	2.16%	13.33%	0.28%
110	0.00%	0.00%	0.27%	2.14%	13.00%	0.36%
111	0.00%	0.00%	0.25%	2.31%	12.62%	0.42%

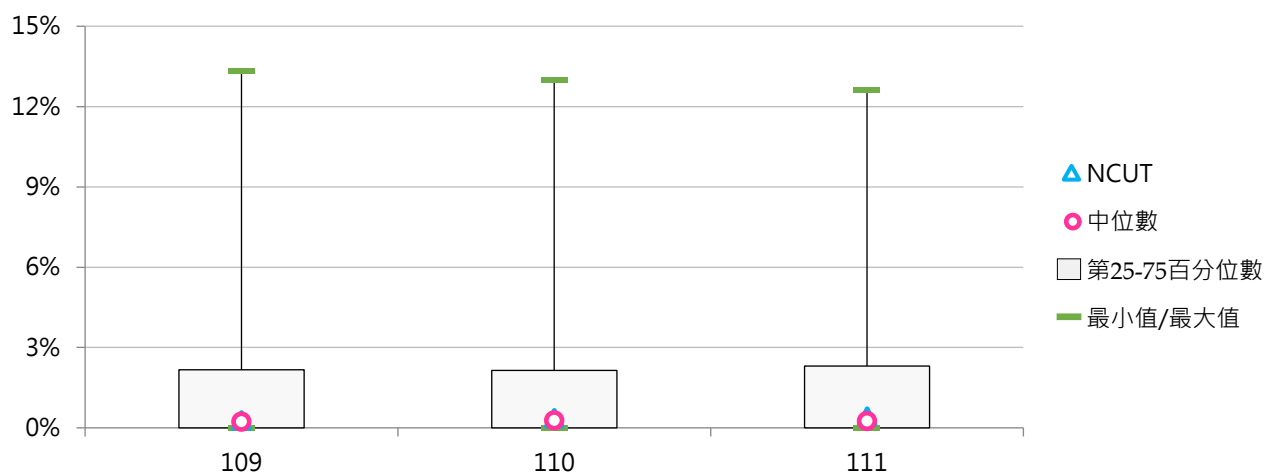

五、專科部在學學生

(一) 五專在學學生數

< 當學年度(10月15日)具備正式學籍之五專在學學生總人數，包含五專及七年一貫制 >

1. 111學年度各類型學校【五專在學學生數】最高前三校

公立大學		私立大學		公立技專		私立技專	
TNNUA	174	UKN	2,635	NTCUST	3,694	SZMC	6,727
TNUA	85	--	--	NTIN	1,865	HSC	5,915
--	--	--	--	NTUB	1,755	JENTE	5,782

2. 109~111學年度五專在學學生數 - 不同類型學校

學年度	全國學校	公立學校	私立學校	大學校院	技專校院	NCUT
109	516	189	668	45	916	0
110	496	193	637	43	881	0
111	485	202	617	43	861	0

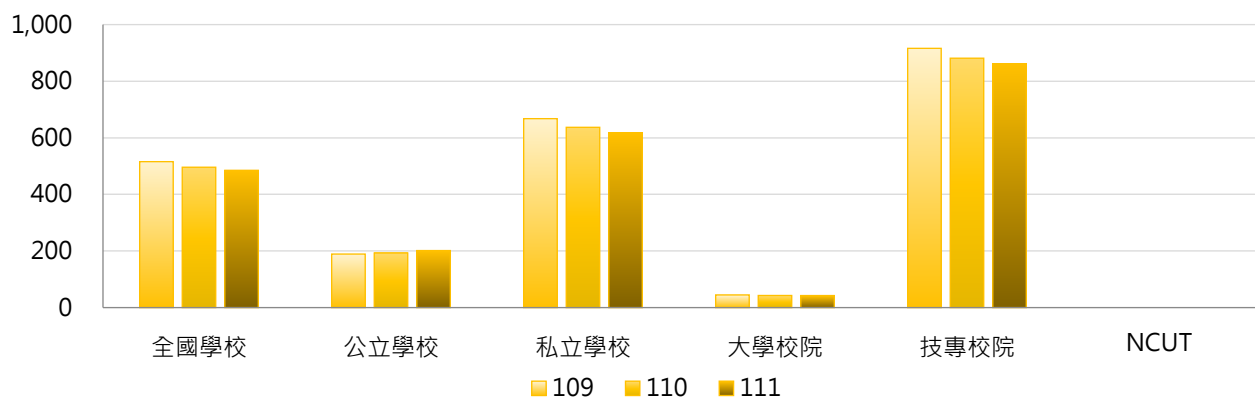

學年度	全國學校	公立大學	私立大學	公立技專	私立技專	NCUT
109	516	8	77	576	995	0
110	496	8	74	587	949	0
111	485	8	73	614	918	0

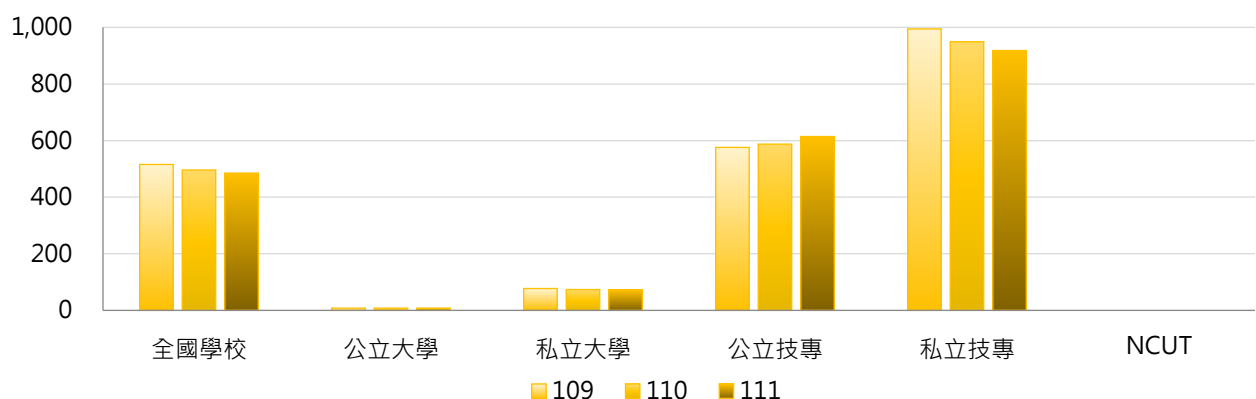

3. 109~111學年度五專在學學生數 - 不同區域學校

學年度	全國學校	北部區域	中部區域	南部區域	其他區域	NCUT
109	516	433	352	813	240	0
110	496	410	348	788	231	0
111	485	398	347	771	217	0

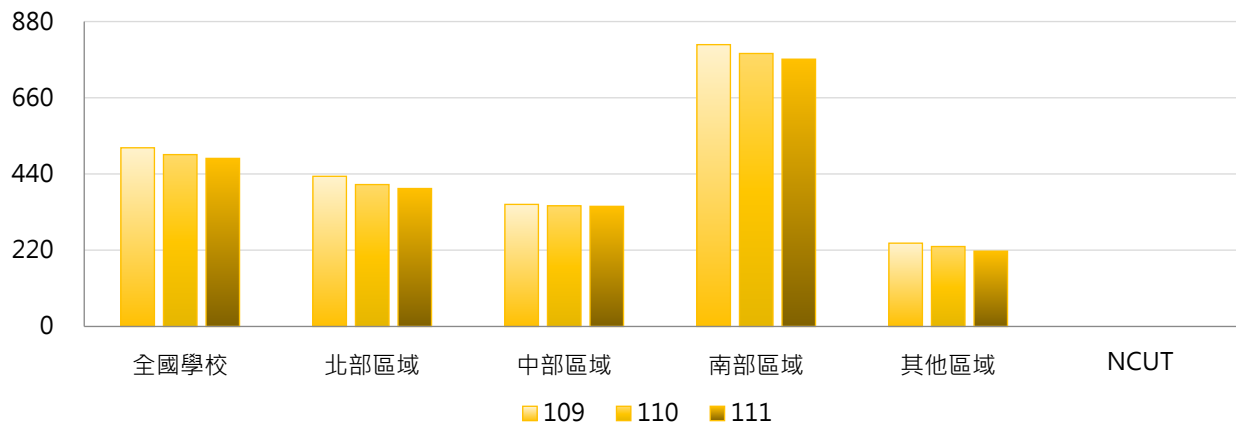

4. 109~111學年度五專在學學生數 - 排序百分位數

學年度	最小值	第25百分位數	中位數	第75百分位數	最大值	NCUT
109	0	0	0	251	6,727	0
110	0	0	0	241	6,743	0
111	0	0	0	226	6,727	0

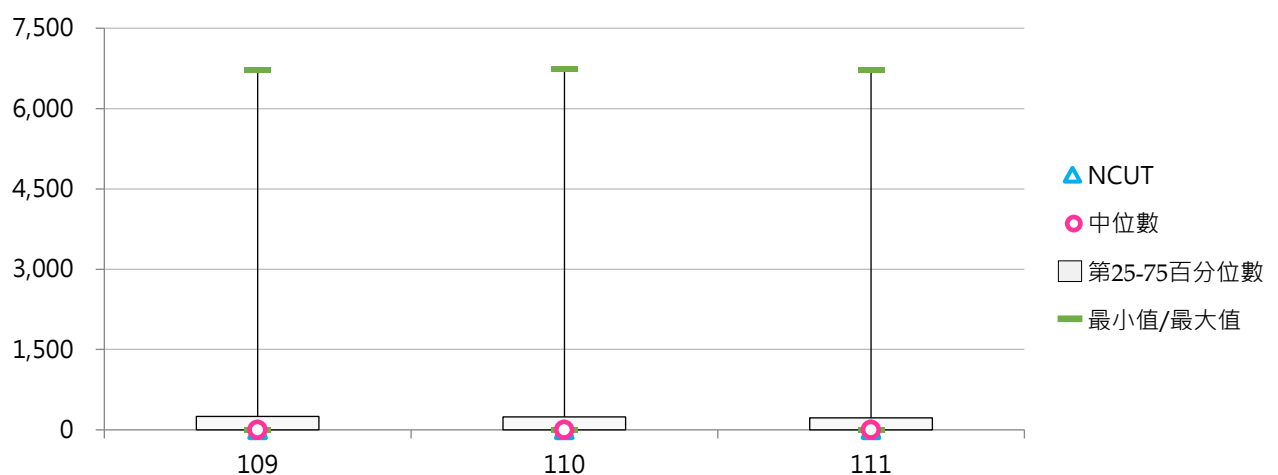

(二) 五專在學學生占比

< 五專在學學生數 / 全部學制班別在學學生數 >

1. 111學年度各類型學校【五專在學學生占比】最高前三校

公立大學		私立大學		公立技專		私立技專	
TNNUA	10.47%	UKN	82.55%	NTIN	93.95%	YUHING	100.00%
TNUA	2.67%	--	--	NTC	29.27%	CJC	100.00%
--	--	--	--	NTUB	24.07%	HSC	98.75%

2. 109~111學年度五專在學學生占比 - 不同類型學校

學年度	全國學校	公立學校	私立學校	大學校院	技專校院	NCUT
109	11.16%	4.12%	14.43%	1.38%	19.47%	0.00%
110	11.07%	4.10%	14.31%	1.39%	19.30%	0.00%
111	11.13%	4.23%	14.35%	1.41%	19.40%	0.00%

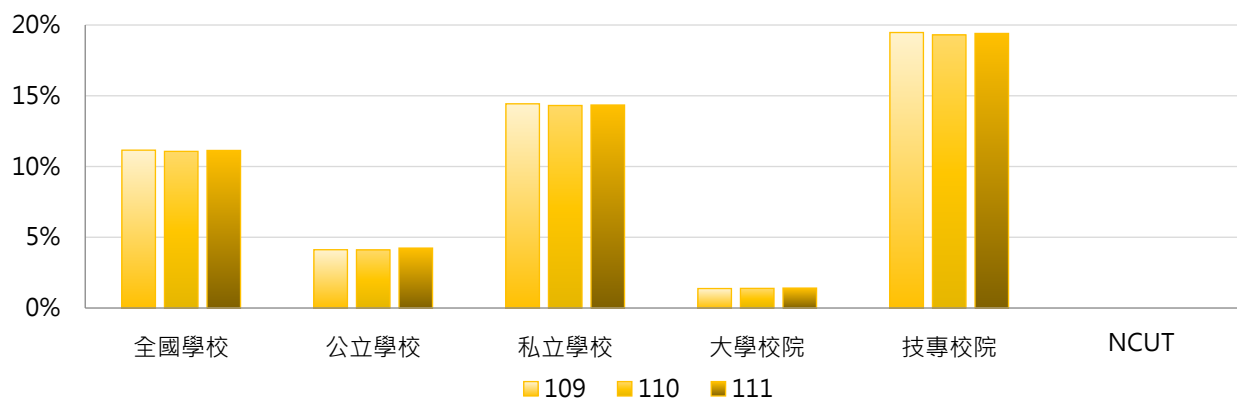

學年度	全國學校	公立大學	私立大學	公立技專	私立技專	NCUT
109	11.16%	0.41%	2.23%	12.02%	21.19%	0.00%
110	11.07%	0.42%	2.25%	11.96%	20.99%	0.00%
111	11.13%	0.41%	2.29%	12.39%	21.02%	0.00%

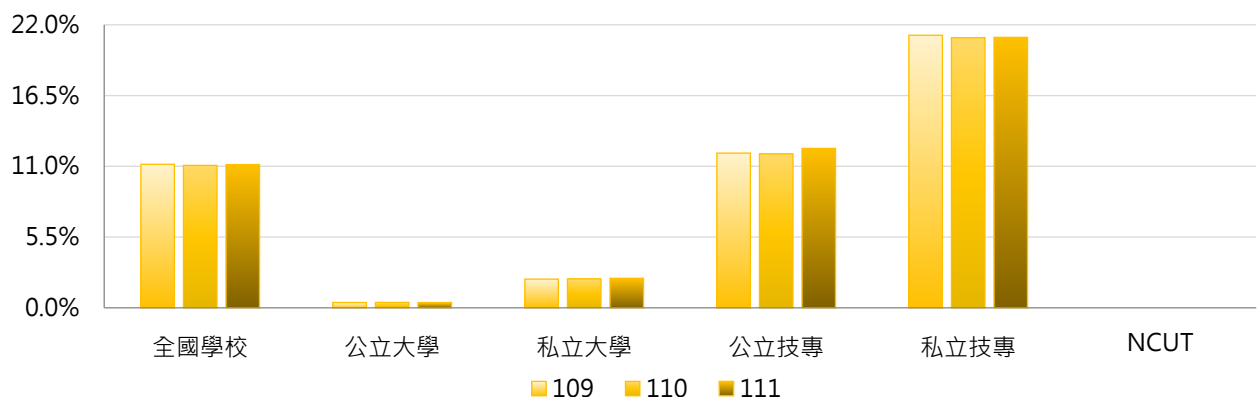

3. 109~111學年度五專在學學生占比 - 不同區域學校

學年度	全國學校	北部區域	中部區域	南部區域	其他區域	NCUT
109	11.16%	9.77%	4.45%	18.33%	10.56%	0.00%
110	11.07%	9.67%	4.42%	18.31%	9.98%	0.00%
111	11.13%	9.54%	4.47%	18.65%	10.33%	0.00%

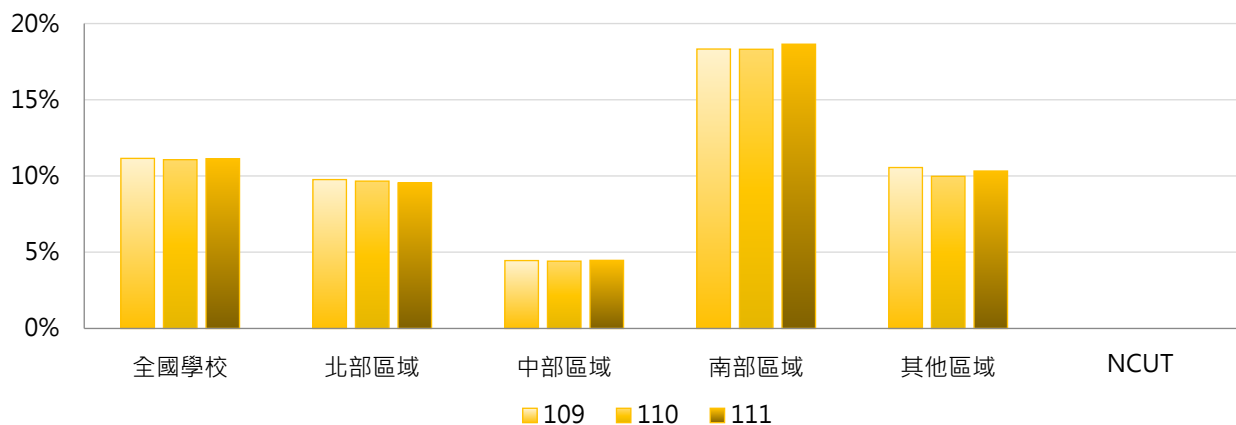

4. 109~111學年度五專在學學生占比 - 排序百分位數

學年度	最小值	第25百分位數	中位數	第75百分位數	最大值	NCUT
109	0.00%	0.00%	0.00%	5.36%	100.00%	0.00%
110	0.00%	0.00%	0.00%	5.31%	100.00%	0.00%
111	0.00%	0.00%	0.00%	5.59%	100.00%	0.00%

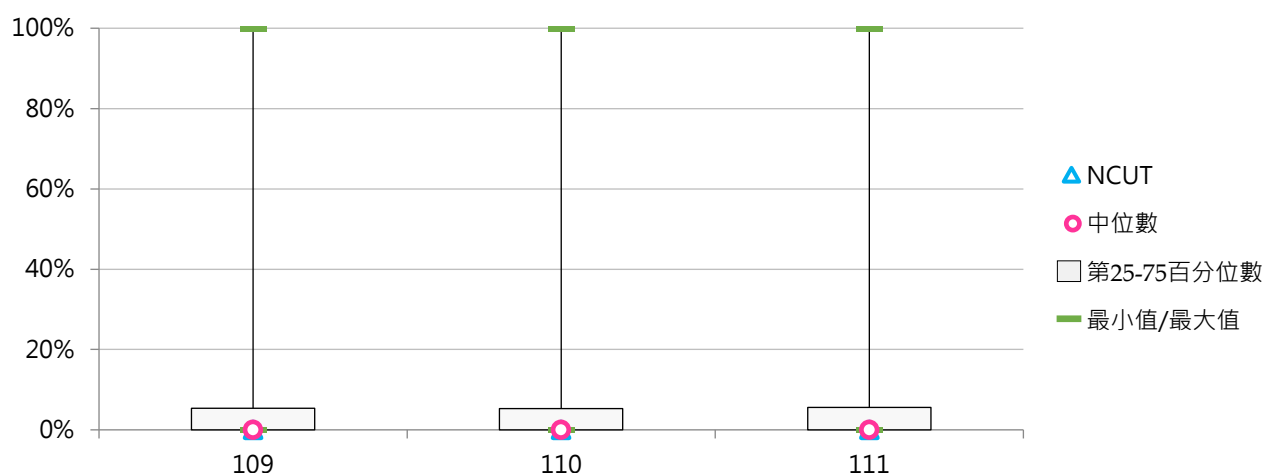

(三) 二專(日間)在學學生數

< 當學年度(10月15日)具備正式學籍之二專(日間)在學學生總人數 >

1. 111學年度各類型學校【二專(日間)在學學生數】最高前三校

公立大學		私立大學		公立技專		私立技專	
--	--	--	--	NTC	438	TZUHUI	84
--	--	--	--	NTIN	77	TUMT	32
--	--	--	--	NFU	70	MUST	23

2. 109~111學年度二專(日間)在學學生數 - 不同類型學校

學年度	全國學校	公立學校	私立學校	大學校院	技專校院	NCUT
109	7.51	16.30	3.43	0.01	13.89	0
110	6.51	15.66	2.25	0.00	12.04	0
111	5.57	12.45	2.38	0.00	10.31	0

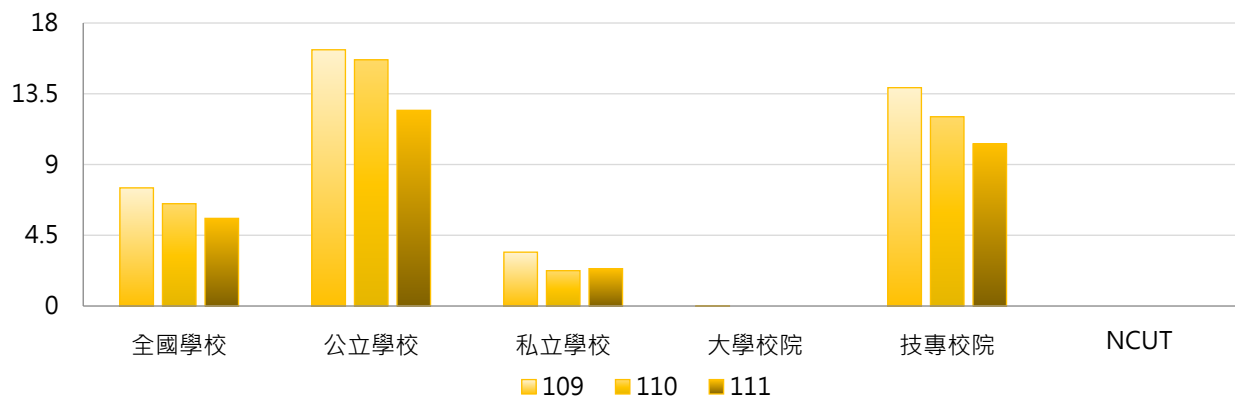

學年度	全國學校	公立大學	私立大學	公立技專	私立技專	NCUT
109	7.51	0.00	0.03	51.07	5.31	0
110	6.51	0.00	0.00	49.07	3.49	0
111	5.57	0.00	0.00	39.00	3.69	0

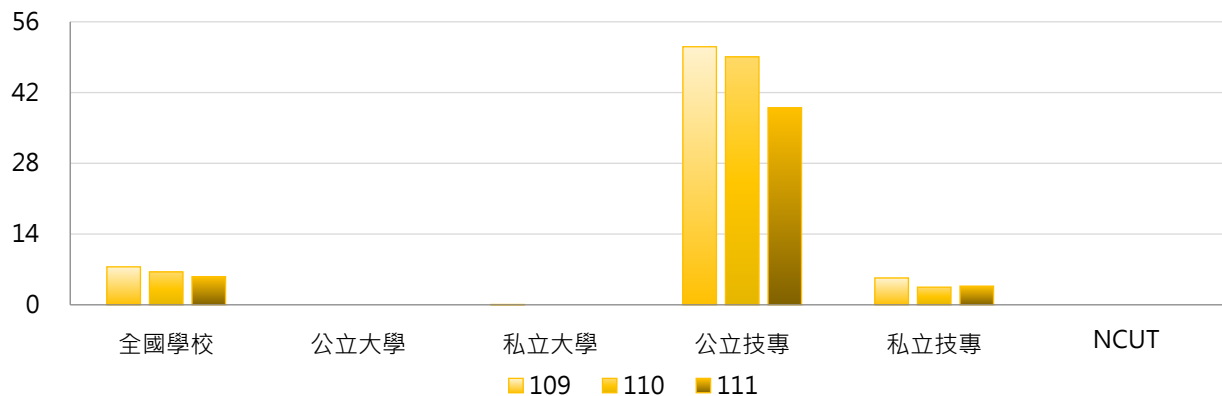



3. 109~111學年度二專(日間)在學學生數 - 不同區域學校

學年度	全國學校	北部區域	中部區域	南部區域	其他區域	NCUT
109	7.51	2.32	2.47	5.98	89.57	0
110	6.51	1.55	2.67	4.50	83.86	0
111	5.57	1.30	3.47	4.12	65.43	0

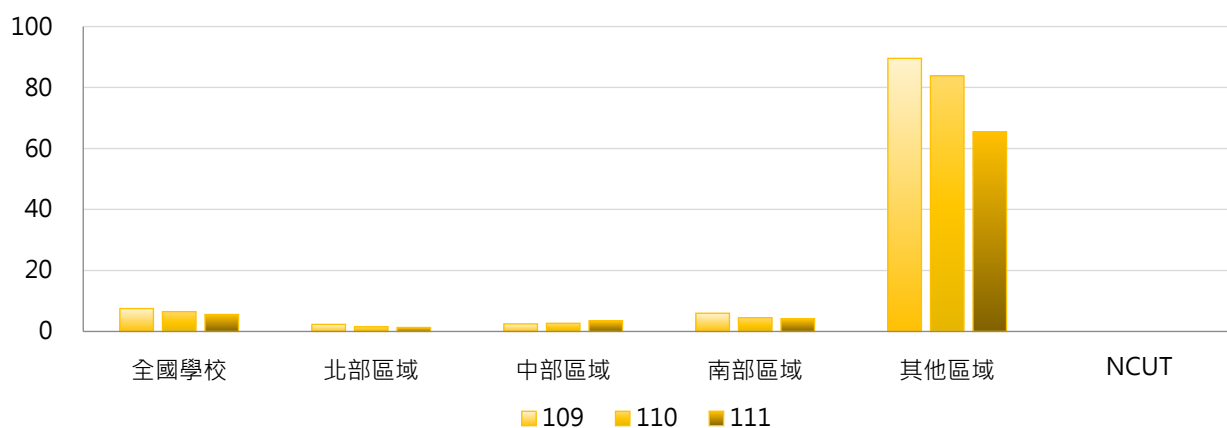

4. 109~111學年度二專(日間)在學學生數 - 排序百分位數

學年度	最小值	第25百分位數	中位數	第75百分位數	最大值	NCUT
109	0	0	0	0	595	0
110	0	0	0	0	573	0
111	0	0	0	0	438	0

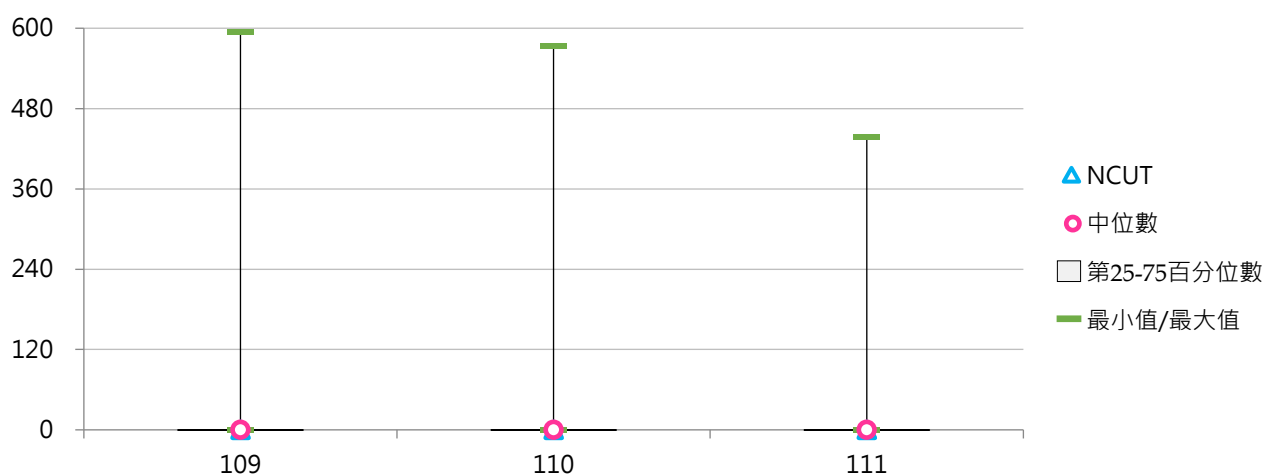

(四) 二專(日間)在學學生占比

< 二專(日間)在學學生數 / 全部學制班別在學學生數 >

1. 111學年度各類型學校【二專(日間)在學學生占比】最高前三校

公立大學		私立大學		公立技專		私立技專	
--	--	--	--	NTC	58.01%	TZUHUI	3.06%
--	--	--	--	NTIN	3.88%	SMC	0.92%
--	--	--	--	NFU	0.60%	TUMT	0.80%

2. 109~111學年度二專(日間)在學學生占比 - 不同類型學校

學年度	全國學校	公立學校	私立學校	大學校院	技專校院	NCUT
109	0.49%	1.35%	0.08%	0.00%	0.90%	0.00%
110	0.49%	1.40%	0.07%	0.00%	0.90%	0.00%
111	0.47%	1.33%	0.06%	0.00%	0.86%	0.00%

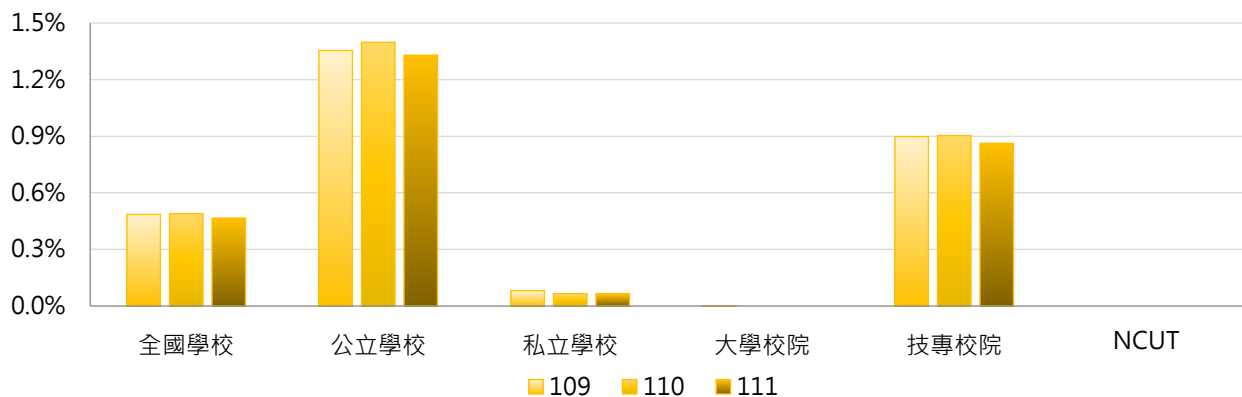

學年度	全國學校	公立大學	私立大學	公立技專	私立技專	NCUT
109	0.49%	0.00%	0.00%	4.24%	0.13%	0.00%
110	0.49%	0.00%	0.00%	4.38%	0.10%	0.00%
111	0.47%	0.00%	0.00%	4.17%	0.10%	0.00%

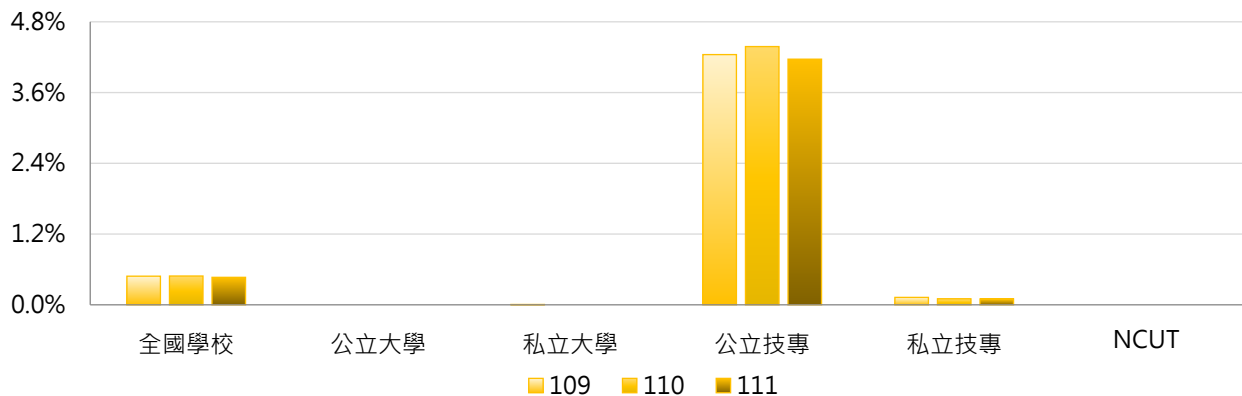

3. 109~111學年度二專(日間)在學學生占比 - 不同區域學校

學年度	全國學校	北部區域	中部區域	南部區域	其他區域	NCUT
109	0.49%	0.06%	0.02%	0.21%	8.31%	0.00%
110	0.49%	0.05%	0.03%	0.19%	8.63%	0.00%
111	0.47%	0.03%	0.04%	0.17%	8.38%	0.00%

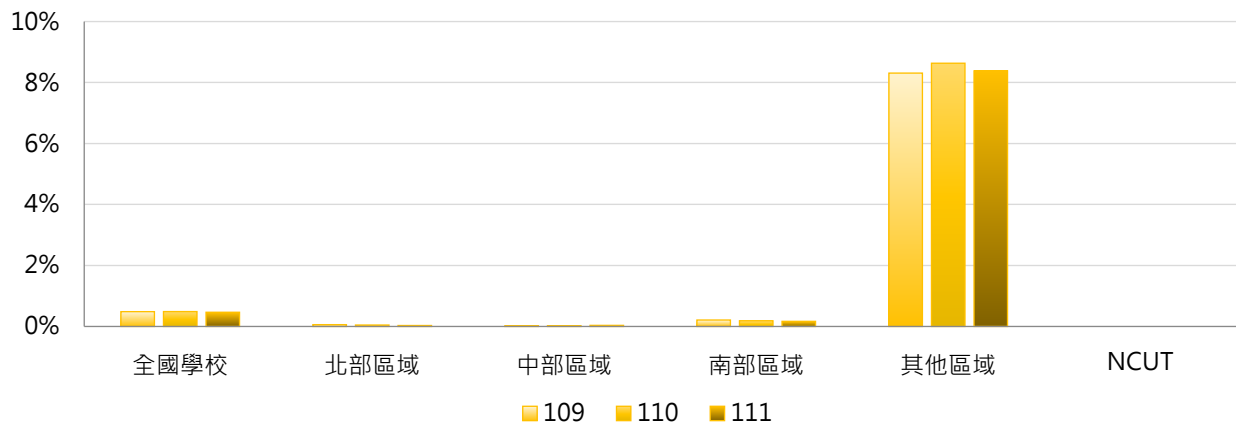

4. 109~111學年度二專(日間)在學學生占比 - 排序百分位數

學年度	最小值	第25百分位數	中位數	第75百分位數	最大值	NCUT
109	0.00%	0.00%	0.00%	0.00%	57.16%	0.00%
110	0.00%	0.00%	0.00%	0.00%	60.00%	0.00%
111	0.00%	0.00%	0.00%	0.00%	58.01%	0.00%

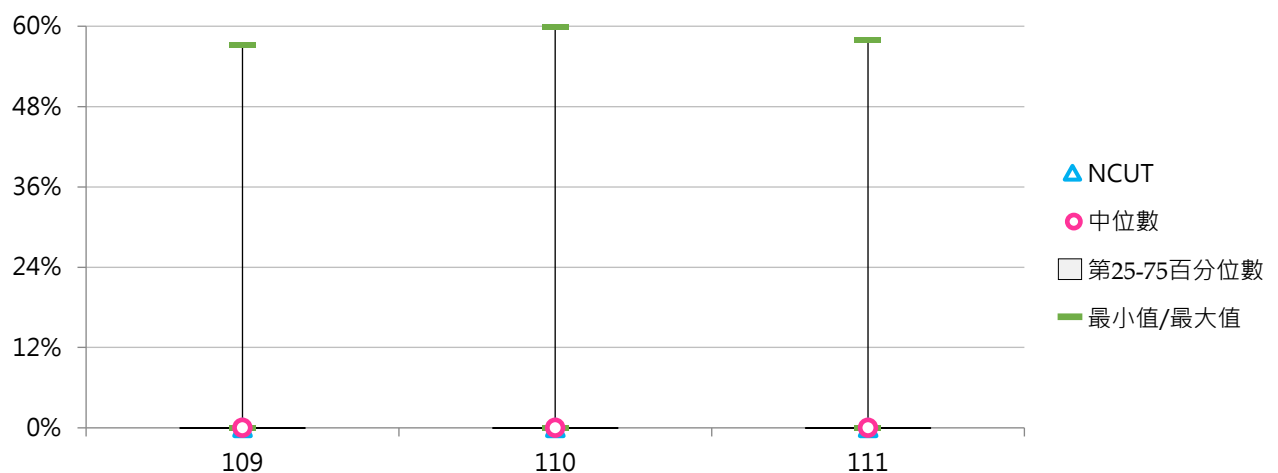



(五) 二專(進修)在學學生數

< 當學年度(10月15日)具備正式學籍之二專(進修)在學學生總人數 >

1. 111學年度各類型學校【二專(進修)在學學生數】最高前三校

公立大學		私立大學		公立技專		私立技專	
--	--	UKN	177	NTCUST	1,007	CSU	827
--	--	--	--	NTUB	302	SZMC	547
--	--	--	--	NCUT	294	JENTE	374

2. 109~111學年度二專(進修)在學學生數 - 不同類型學校

學年度	全國學校	公立學校	私立學校	大學校院	技專校院	NCUT
109	74	56	83	3	135	479
110	62	48	69	3	112	408
111	50	37	56	3	90	294

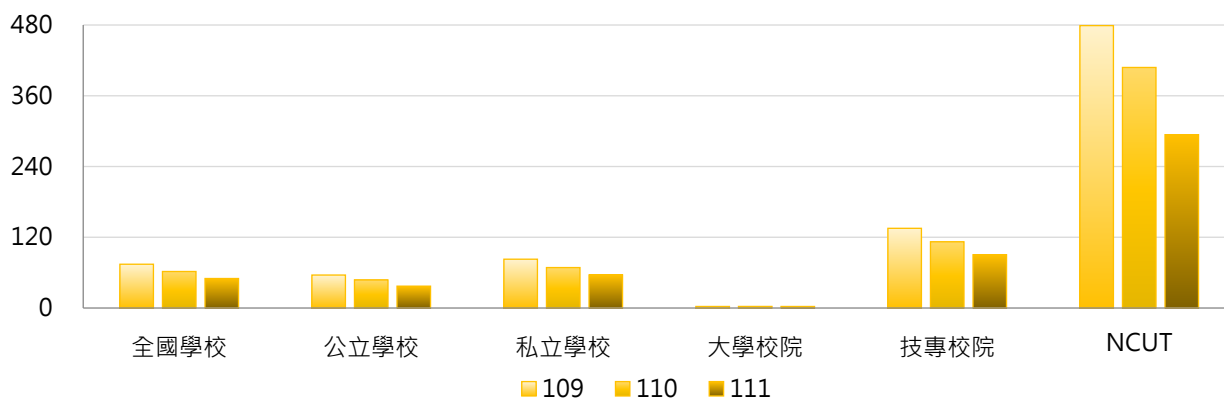

學年度	全國學校	公立大學	私立大學	公立技專	私立技專	NCUT
109	74	0	5	175	126	479
110	62	0	5	149	104	408
111	50	0	5	116	84	294

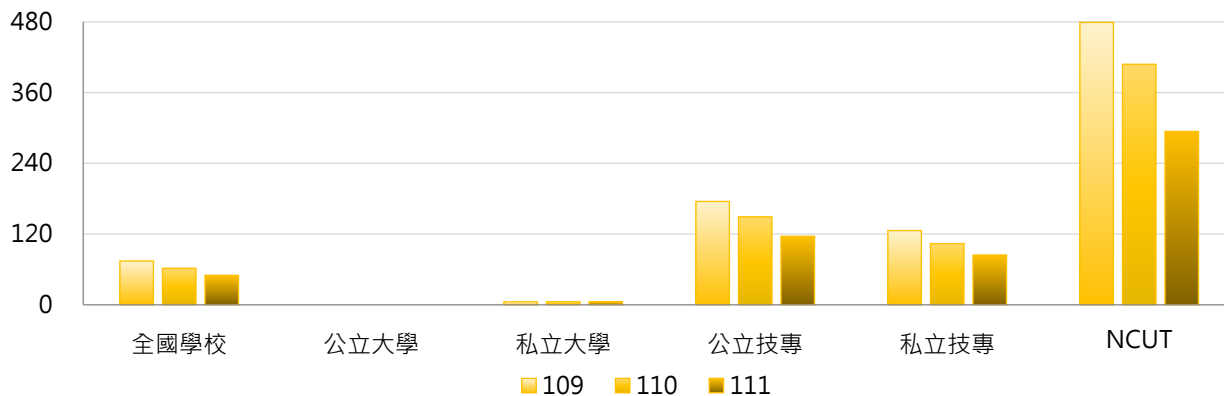

3. 109~111學年度二專(進修)在學學生數 - 不同區域學校

學年度	全國學校	北部區域	中部區域	南部區域	其他區域	NCUT
109	74	60	96	90	36	479
110	62	45	83	79	33	408
111	50	34	68	67	27	294

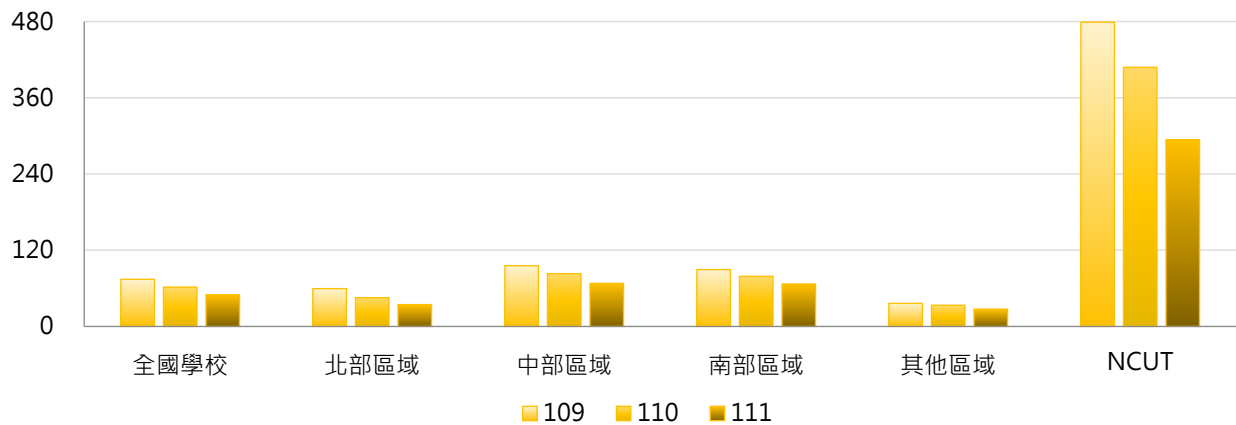

4. 109~111學年度二專(進修)在學學生數 - 排序百分位數

學年度	最小值	第25百分位數	中位數	第75百分位數	最大值	NCUT
109	0	0	0	61	1,285	479
110	0	0	0	64	1,196	408
111	0	0	0	38	1,007	294

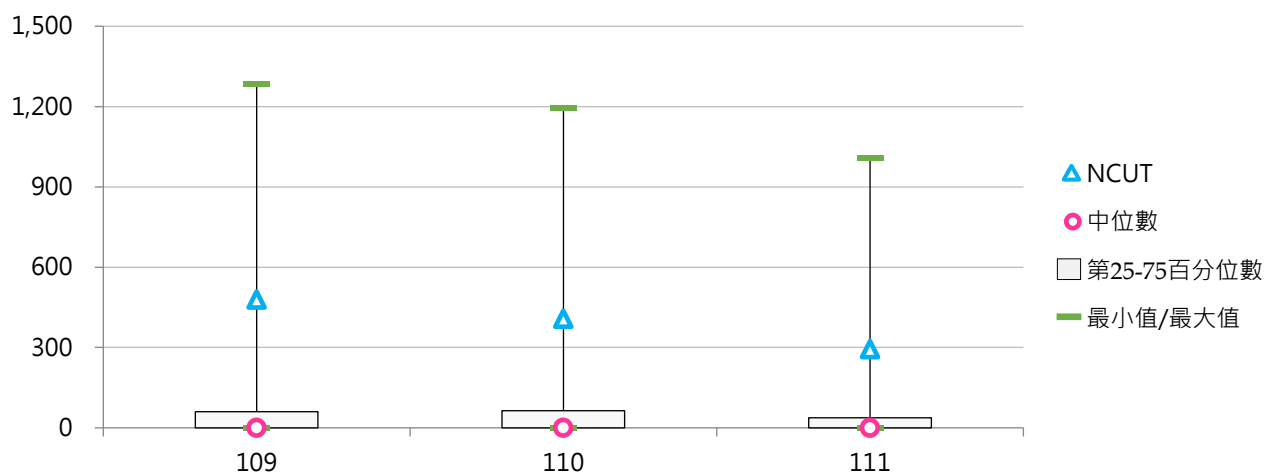

(六) 二專(進修)在學學生占比

< 二專(進修)在學學生數 / 全部學制班別在學學生數 >

1. 111學年度各類型學校【二專(進修)在學學生占比】最高前三校

公立大學		私立大學		公立技專		私立技專	
--	--	UKN	5.55%	NTC	12.72%	DAHAN	11.73%
--	--	--	--	NTCUST	6.26%	FOTECH	10.14%
--	--	--	--	NTUB	4.14%	SZMC	7.52%

2. 109~111學年度二專(進修)在學學生占比 - 不同類型學校

學年度	全國學校	公立學校	私立學校	大學校院	技專校院	NCUT
109	1.45%	0.72%	1.79%	0.08%	2.62%	3.95%
110	1.30%	0.65%	1.60%	0.08%	2.33%	3.28%
111	1.12%	0.59%	1.37%	0.08%	2.01%	2.37%

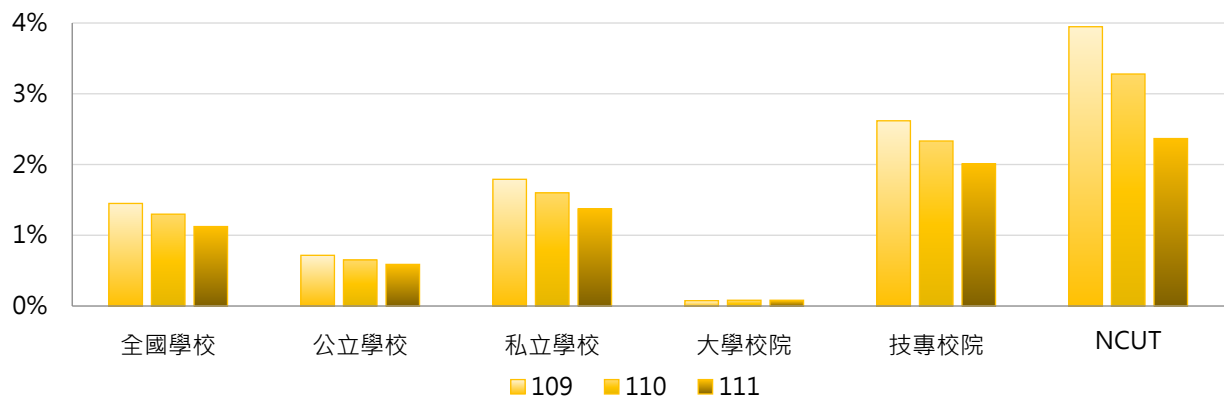

學年度	全國學校	公立大學	私立大學	公立技專	私立技專	NCUT
109	1.45%	0.00%	0.14%	2.25%	2.70%	3.95%
110	1.30%	0.00%	0.15%	2.04%	2.40%	3.28%
111	1.12%	0.00%	0.15%	1.84%	2.05%	2.37%

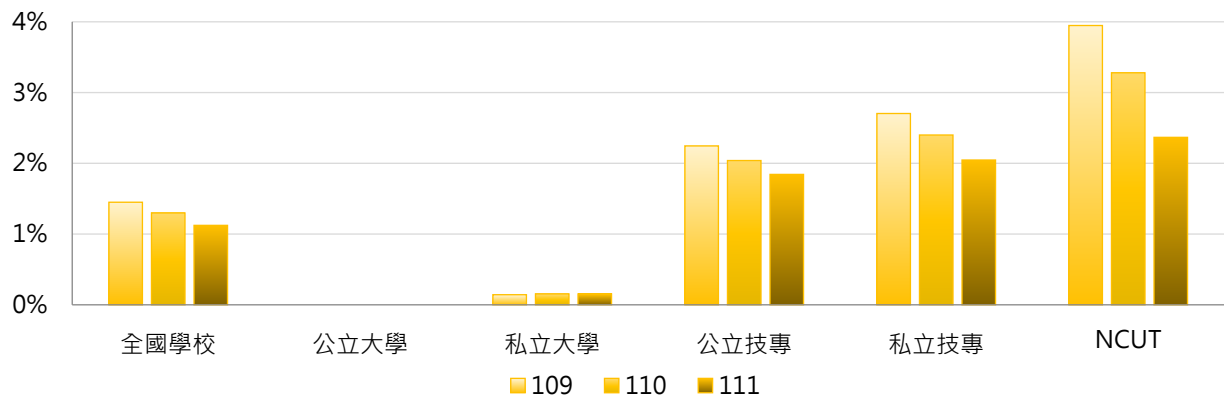

3. 109~111學年度二專(進修)在學學生占比 - 不同區域學校

學年度	全國學校	北部區域	中部區域	南部區域	其他區域	NCUT
109	1.45%	1.12%	1.14%	1.87%	3.56%	3.95%
110	1.30%	0.92%	1.00%	1.78%	3.48%	3.28%
111	1.12%	0.71%	0.90%	1.56%	3.51%	2.37%

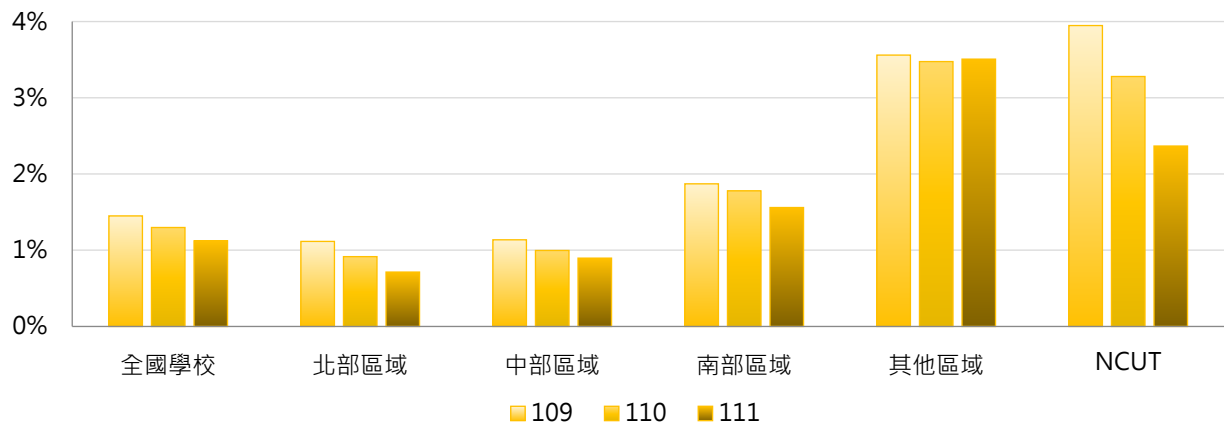

4. 109~111學年度二專(進修)在學學生占比 - 排序百分位數

學年度	最小值	第25百分位數	中位數	第75百分位數	最大值	NCUT
109	0.00%	0.00%	0.00%	1.73%	20.35%	3.95%
110	0.00%	0.00%	0.00%	1.30%	17.28%	3.28%
111	0.00%	0.00%	0.00%	1.12%	12.72%	2.37%

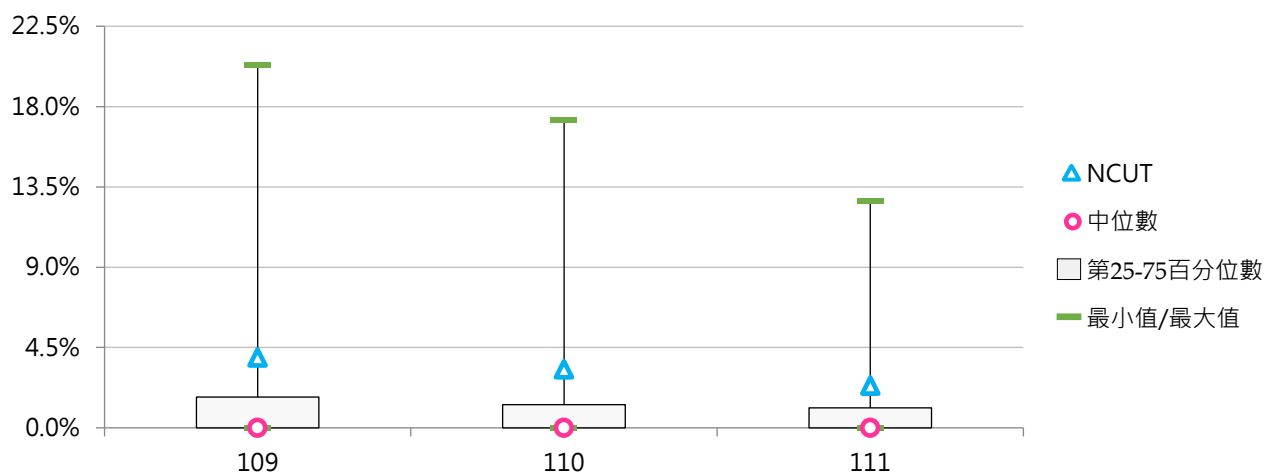

六、附設進院在學學生

(一) 附設進院在學學生數

< 當學年度(10月15日)具備正式學籍之附設進修學院在學學生總人數 >

1. 111學年度各類型學校【附設進院在學學生數】最高前三校

公立大學		私立大學		公立技專		私立技專	
--	--	--	--	NKUST	595	MEIHO	4
--	--	--	--	NTUT	6	--	--
--	--	--	--	NFU	4	--	--

2. 109~111學年度附設進院在學學生數 - 不同類型學校

學年度	全國學校	公立學校	私立學校	大學校院	技專校院	NCUT
109	13	17	12	0	25	0
110	5	15	0	0	9	0
111	4	13	0	0	8	0

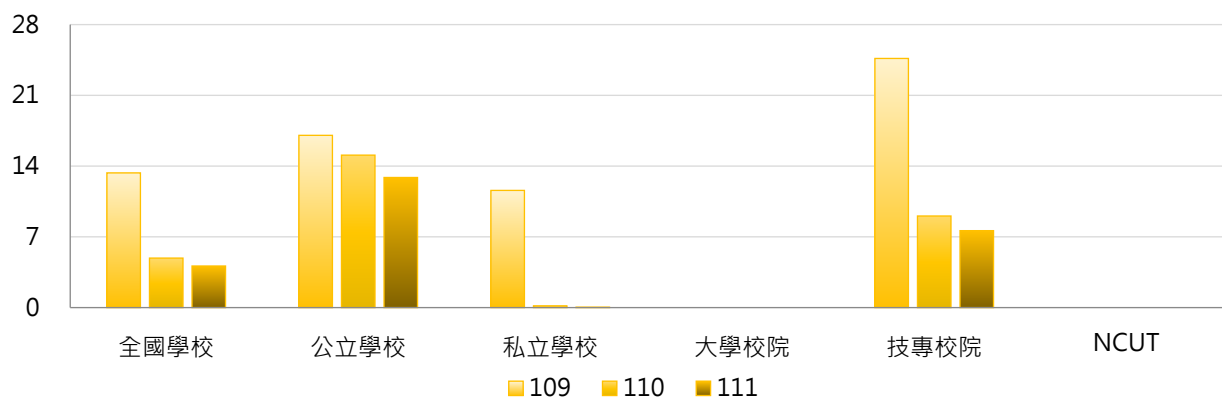

學年度	全國學校	公立大學	私立大學	公立技專	私立技專	NCUT
109	13	0	0	53	18	0
110	5	0	0	47	0	0
111	4	0	0	40	0	0

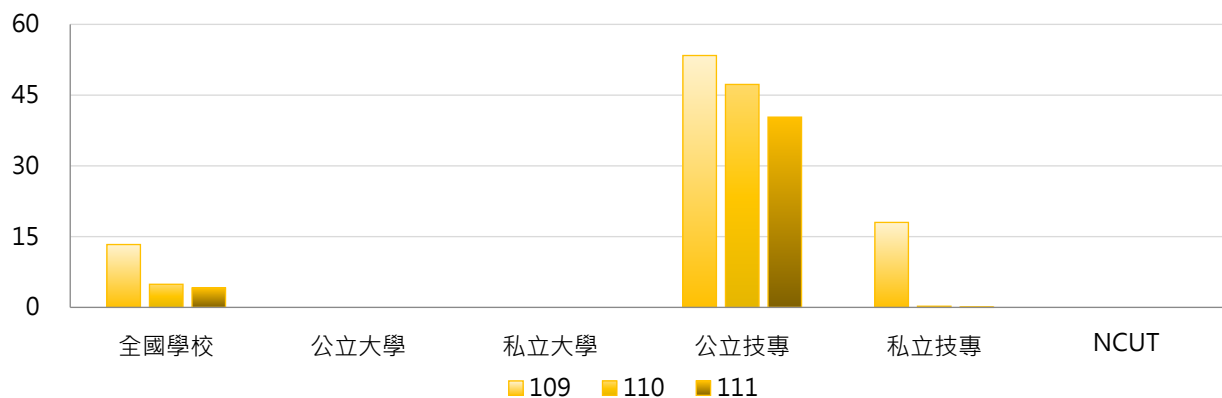

3. 109~111學年度附設進院在學學生數 - 不同區域學校

學年度	全國學校	北部區域	中部區域	南部區域	其他區域	NCUT
109	13	5	22	23	0	0
110	5	0	0	17	0	0
111	4	0	0	14	0	0

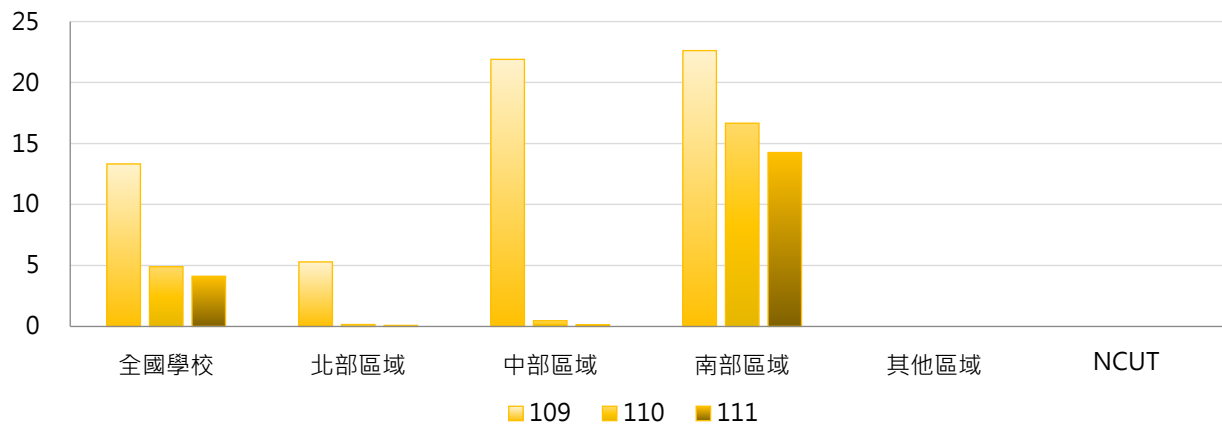

4. 109~111學年度附設進院在學學生數 - 排序百分位數

學年度	最小值	第25百分位數	中位數	第75百分位數	最大值	NCUT
109	0	0	0	0	690	0
110	0	0	0	0	687	0
111	0	0	0	0	595	0

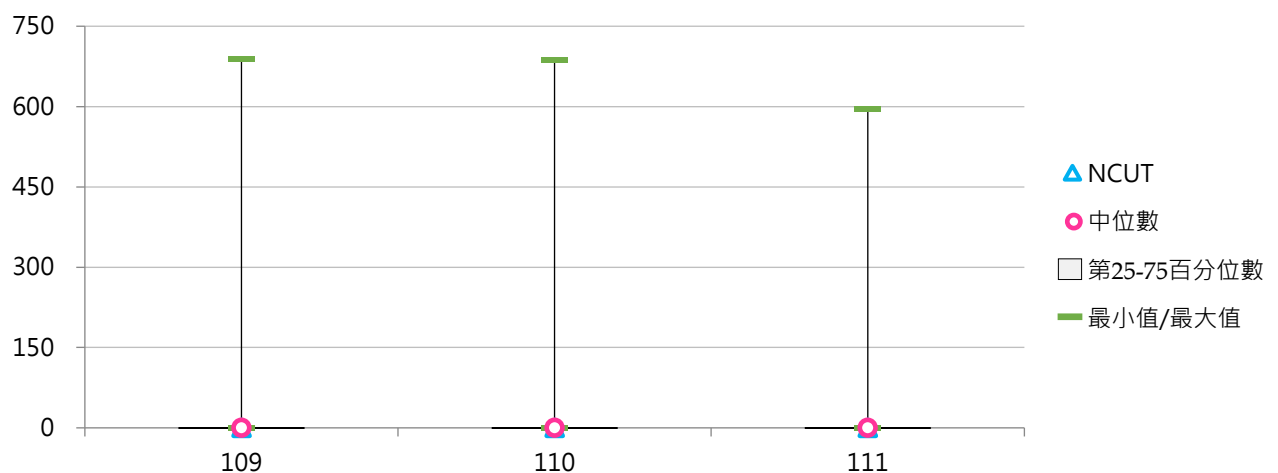

(二) 附設進院在學學生占比

< 附設進院在學學生數 / 全部學制班別在學學生數 >

1. 111學年度各類型學校【附設進院在學學生占比】最高前三校

公立大學		私立大學		公立技專		私立技專	
--	--	--	--	NKUST	2.09%	MEIHO	0.07%
--	--	--	--	NTUT	0.04%	--	--
--	--	--	--	NFU	0.03%	--	--

2. 109~111學年度附設進院在學學生占比 - 不同類型學校

學年度	全國學校	公立學校	私立學校	大學校院	技專校院	NCUT
109	0.15%	0.07%	0.19%	0.00%	0.28%	0.00%
110	0.02%	0.05%	0.00%	0.00%	0.04%	0.00%
111	0.02%	0.05%	0.00%	0.00%	0.03%	0.00%

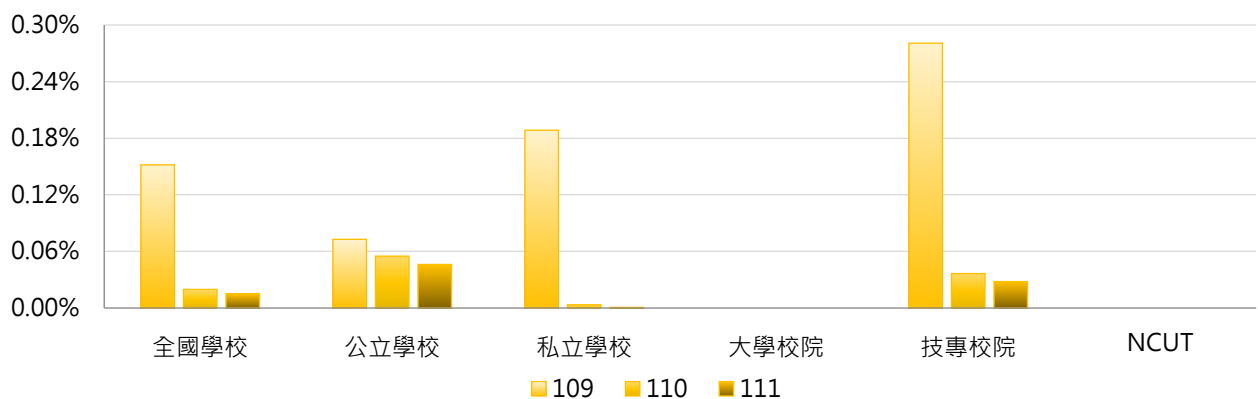

學年度	全國學校	公立大學	私立大學	公立技專	私立技專	NCUT
109	0.15%	0.00%	0.00%	0.23%	0.29%	0.00%
110	0.02%	0.00%	0.00%	0.17%	0.01%	0.00%
111	0.02%	0.00%	0.00%	0.14%	0.00%	0.00%

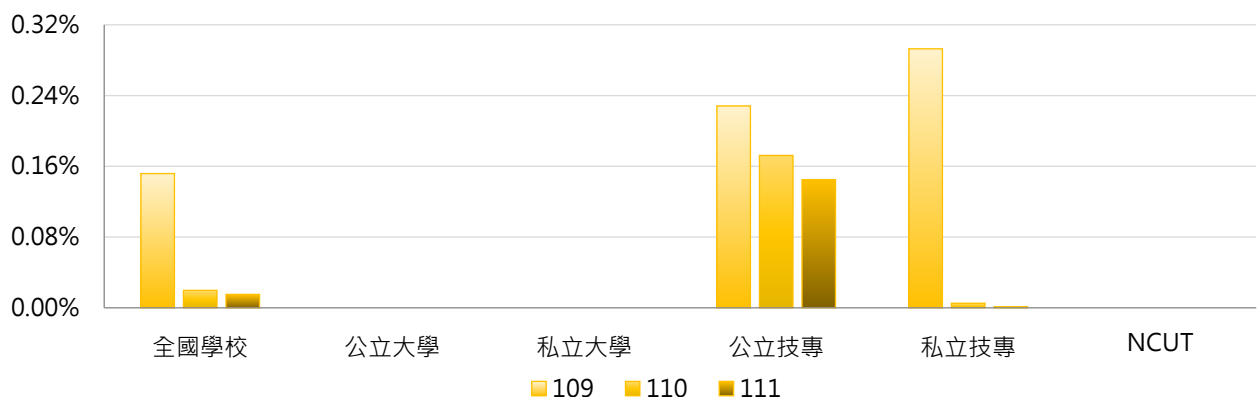

3. 109~111學年度附設進院在學學生占比 - 不同區域學校

學年度	全國學校	北部區域	中部區域	南部區域	其他區域	NCUT
109	0.15%	0.06%	0.40%	0.15%	0.00%	0.00%
110	0.02%	0.00%	0.00%	0.06%	0.00%	0.00%
111	0.02%	0.00%	0.00%	0.05%	0.00%	0.00%

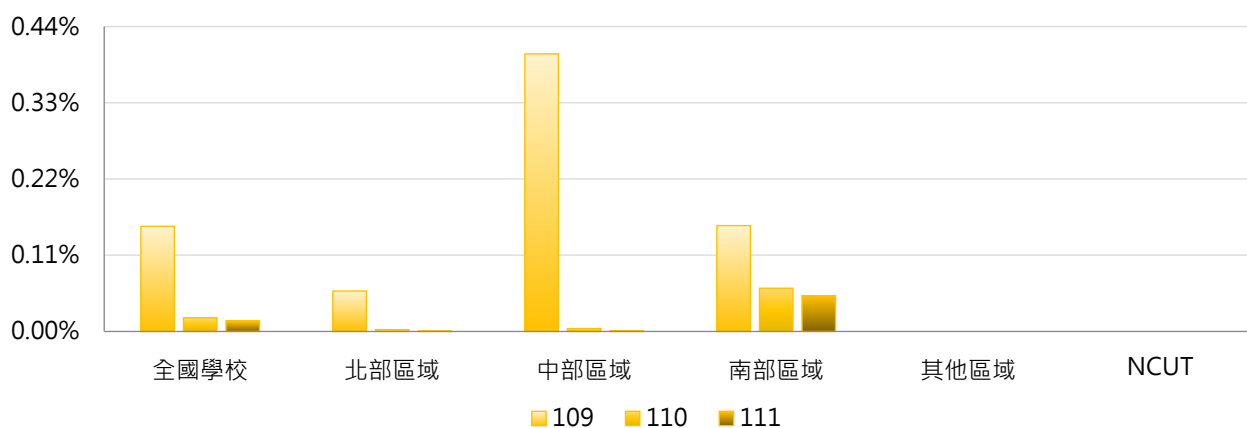

4. 109~111學年度附設進院在學學生占比 - 排序百分位數

學年度	最小值	第25百分位數	中位數	第75百分位數	最大值	NCUT
109	0.00%	0.00%	0.00%	0.00%	11.15%	0.00%
110	0.00%	0.00%	0.00%	0.00%	2.40%	0.00%
111	0.00%	0.00%	0.00%	0.00%	2.09%	0.00%

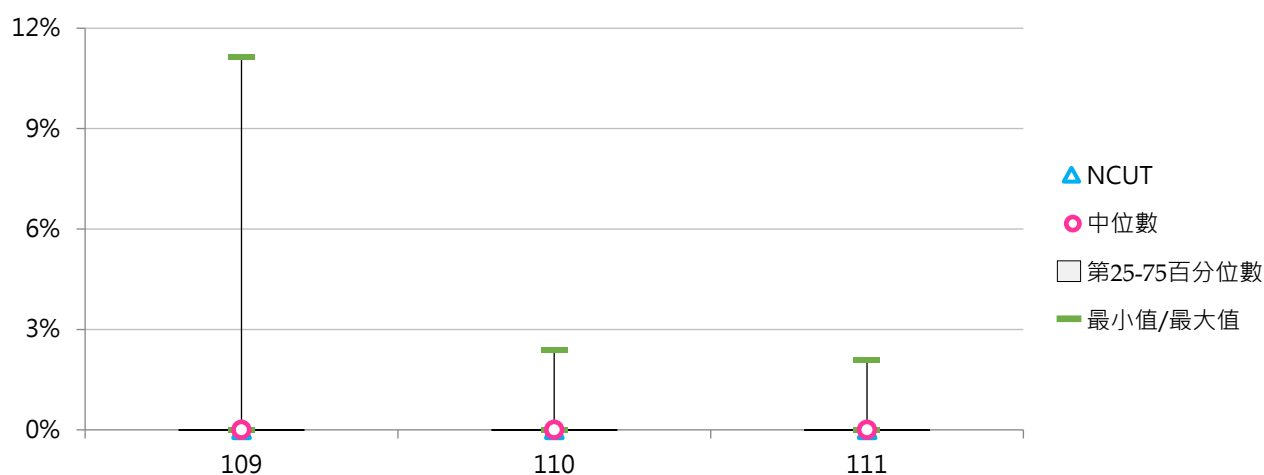



七、就學穩定率

(一) 學士班(日間)學生就學穩定率

< 當學年度學士班(日間)二年級在學學生數 / 前一學年度錄取學士班(日間)一年級在學學生人數 · 不包括境外學生 >

1. 111學年度各類型學校【學士班(日間)學生就學穩定率】最高前三校

公立大學		私立大學		公立技專		私立技專	
NTPU	97.03%	CYCU	96.39%	YUNTECH	96.69%	CGUST	96.53%
NTUE	96.77%	FCU	96.27%	NTUST	96.28%	CHIHLEE	94.59%
NCCU	96.02%	CMU	95.03%	NKUHT	96.22%	MCUT	93.00%

2. 109 ~ 111學年度學士班(日間)學生就學穩定率 - 不同類型學校

學年度	全國學校	公立學校	私立學校	大學校院	技專校院	NCUT
109	88.53%	93.27%	86.18%	89.85%	87.20%	94.64%
110	88.82%	93.70%	86.41%	90.93%	86.71%	93.94%
111	88.20%	94.21%	85.19%	90.94%	85.41%	93.43%

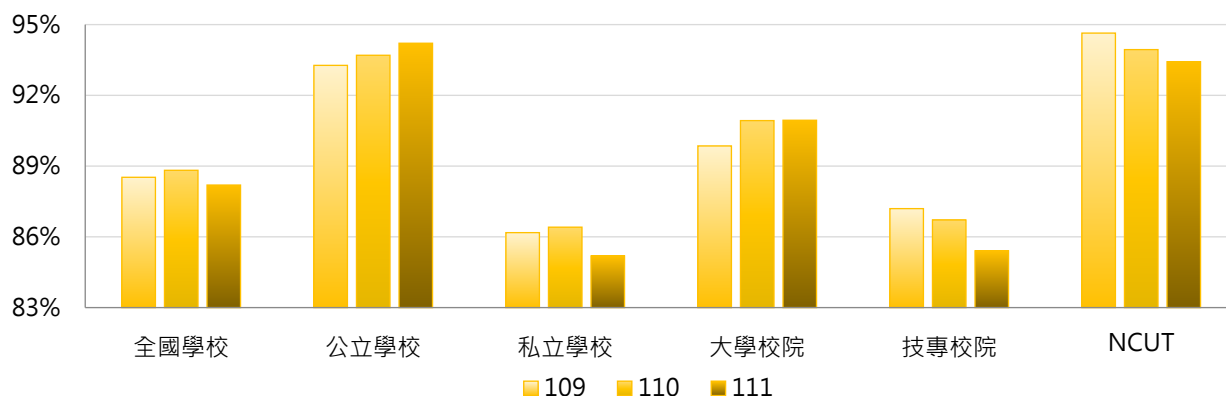

學年度	全國學校	公立大學	私立大學	公立技專	私立技專	NCUT
109	88.53%	92.88%	87.17%	94.24%	85.53%	94.64%
110	88.82%	93.30%	88.82%	94.69%	84.83%	93.94%
111	88.20%	94.38%	87.89%	93.78%	83.39%	93.43%

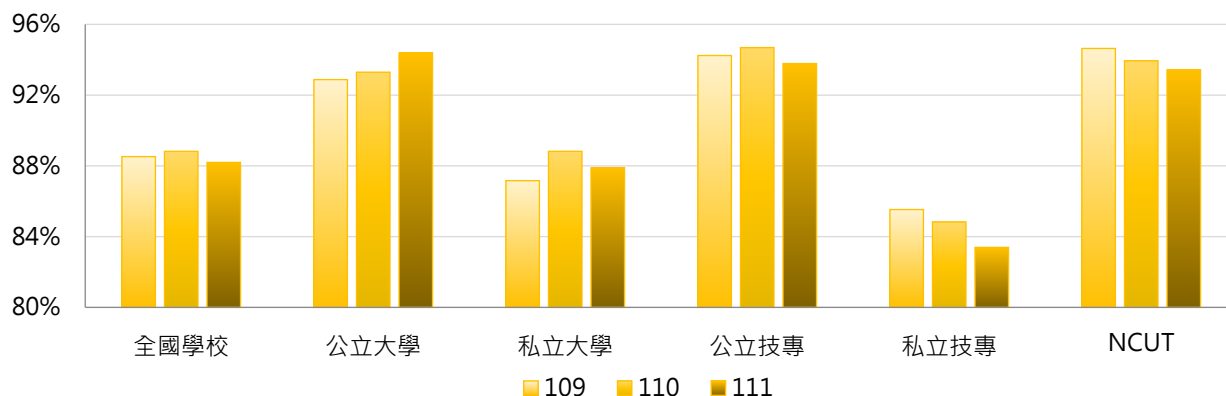

3. 109 ~ 111學年度學士班(日間)學生就學穩定率 - 不同區域學校

學年度	全國學校	北部區域	中部區域	南部區域	其他區域	NCUT
109	88.53%	88.42%	89.45%	87.73%	89.87%	94.64%
110	88.82%	88.76%	90.40%	87.59%	89.19%	93.94%
111	88.20%	88.32%	90.18%	85.93%	90.55%	93.43%

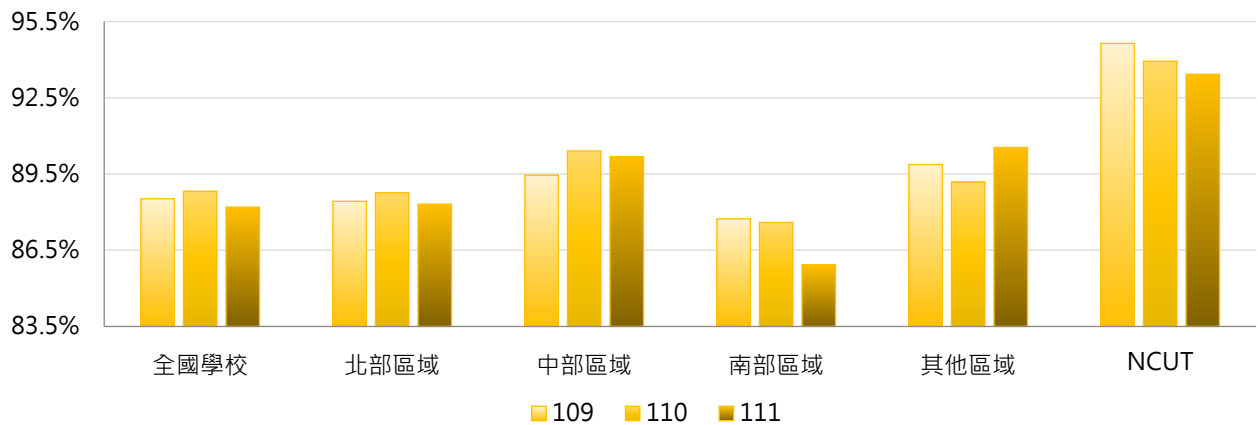

4. 109 ~ 111學年度學士班(日間)學生就學穩定率 - 排序百分位數

學年度	最小值	第25百分位數	中位數	第75百分位數	最大值	NCUT
109	58.04%	84.60%	90.67%	93.39%	97.08%	94.64%
110	33.82%	86.29%	90.78%	93.72%	97.88%	93.94%
111	24.39%	84.36%	90.65%	94.54%	97.03%	93.43%

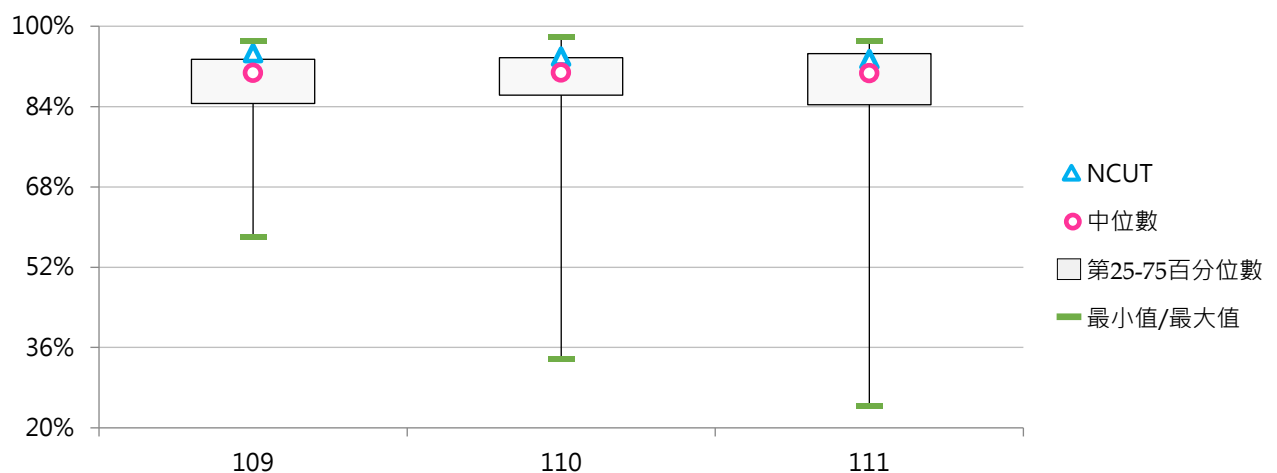



(二) 學士班(進修)學生就學穩定率

< 當學年度學士班(進修)二年級在學學生數 / 前一學年度錄取學士班(進修)一年級在學學生人數，不包括境外學生 >

1. 111學年度各類型學校【學士班(進修)學生就學穩定率】最高前三校

公立大學		私立大學		公立技專		私立技專	
NTUA	95.45%	MMC	94.74%	NTUT	97.45%	AEUST	98.00%
NTSU	85.42%	CSMU	92.50%	NKUHT	96.54%	WFU	94.87%
NTTU	84.71%	UKN	90.63%	NTUNHS	90.73%	CKU	91.55%

2. 109~111學年度學士班(進修)學生就學穩定率 - 不同類型學校

學年度	全國學校	公立學校	私立學校	大學校院	技專校院	NCUT
109	70.97%	83.59%	66.65%	70.58%	71.17%	87.25%
110	74.56%	83.83%	71.47%	74.68%	74.50%	84.82%
111	75.73%	83.28%	73.14%	75.44%	75.88%	83.12%

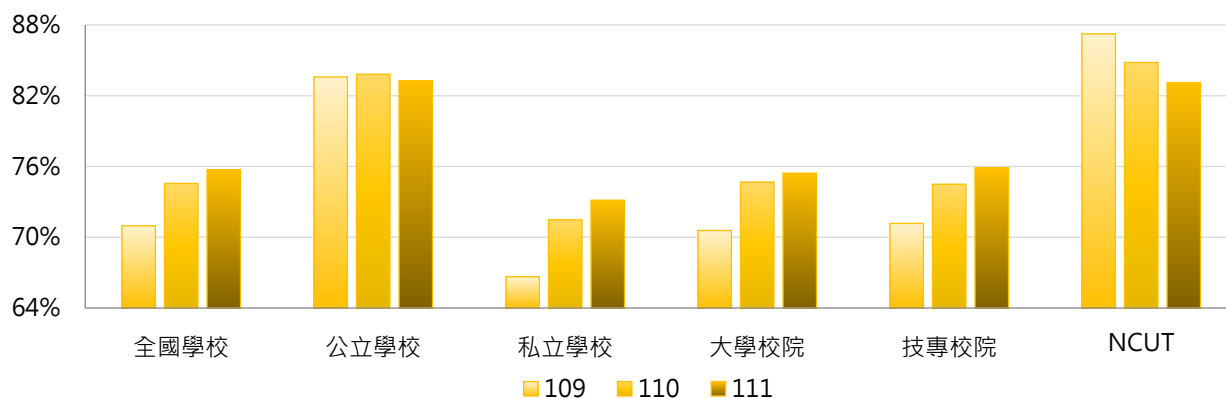

學年度	全國學校	公立大學	私立大學	公立技專	私立技專	NCUT
109	70.97%	80.44%	63.31%	87.60%	67.83%	87.25%
110	74.56%	81.67%	69.79%	86.58%	72.08%	84.82%
111	75.73%	80.47%	71.92%	86.86%	73.60%	83.12%

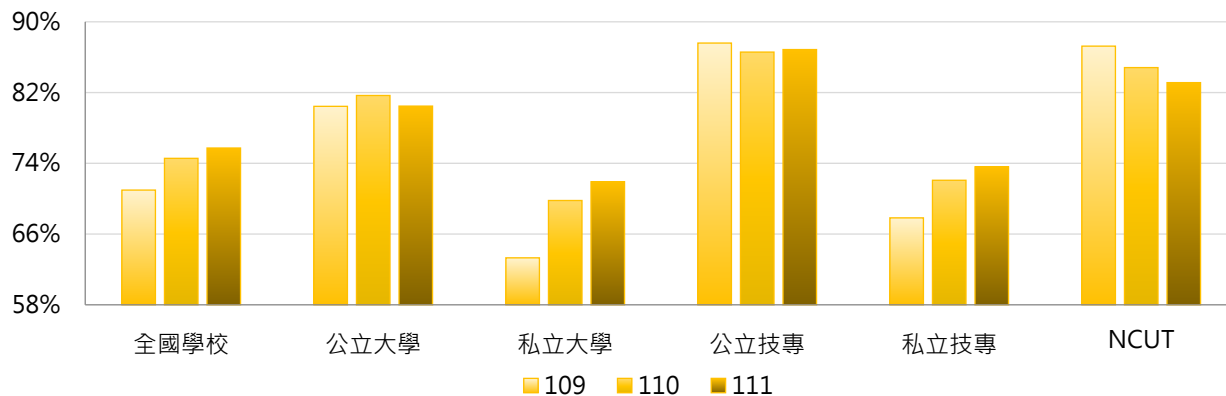

3. 109~111學年度學士班(進修)學生就學穩定率 - 不同區域學校

學年度	全國學校	北部區域	中部區域	南部區域	其他區域	NCUT
109	70.97%	70.95%	72.72%	69.62%	70.53%	87.25%
110	74.56%	74.95%	76.23%	72.16%	77.79%	84.82%
111	75.73%	76.66%	76.64%	73.60%	75.36%	83.12%

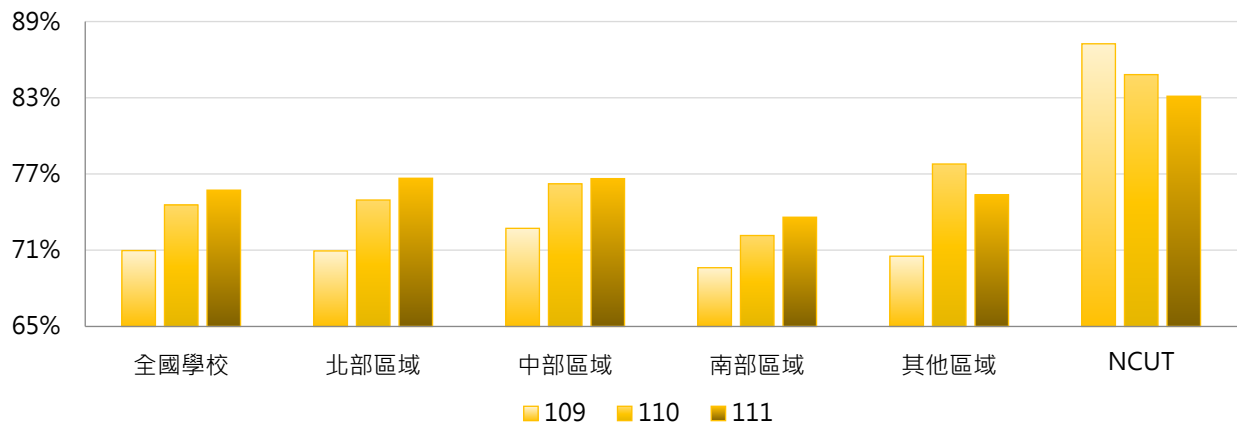

4. 109~111學年度學士班(進修)學生就學穩定率 - 排序百分位數

學年度	最小值	第25百分位數	中位數	第75百分位數	最大值	NCUT
109	22.05%	61.32%	74.74%	81.95%	97.31%	87.25%
110	38.24%	67.58%	75.04%	83.41%	100.00%	84.82%
111	16.96%	68.61%	78.15%	83.50%	98.00%	83.12%

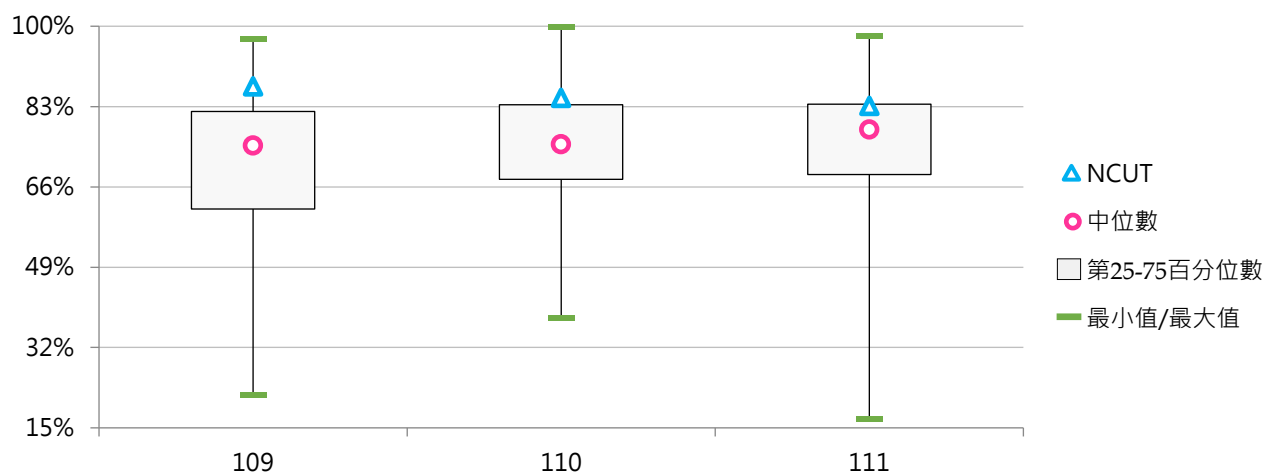

(三) 五專學生就學穩定率

< 當學年度五專二年級在學學生數 / 前一學年度錄取五專一年級在學學生人數，不包括境外學生 >

1. 111學年度各類型學校【五專學生就學穩定率】最高前三校

公立大學		私立大學		公立技專		私立技專	
--	--	UKN	89.47%	NTIN	98.11%	HK	100.00%
--	--	--	--	NTUB	96.45%	FY	95.93%
--	--	--	--	NTUT	96.15%	CSU	95.65%

2. 109~111學年度五專學生就學穩定率 - 不同類型學校

學年度	全國學校	公立學校	私立學校	大學校院	技專校院	NCUT
109	91.14%	95.97%	89.93%	92.37%	91.11%	--
110	91.14%	96.06%	89.87%	91.51%	91.13%	--
111	89.87%	93.27%	88.98%	89.47%	89.88%	--

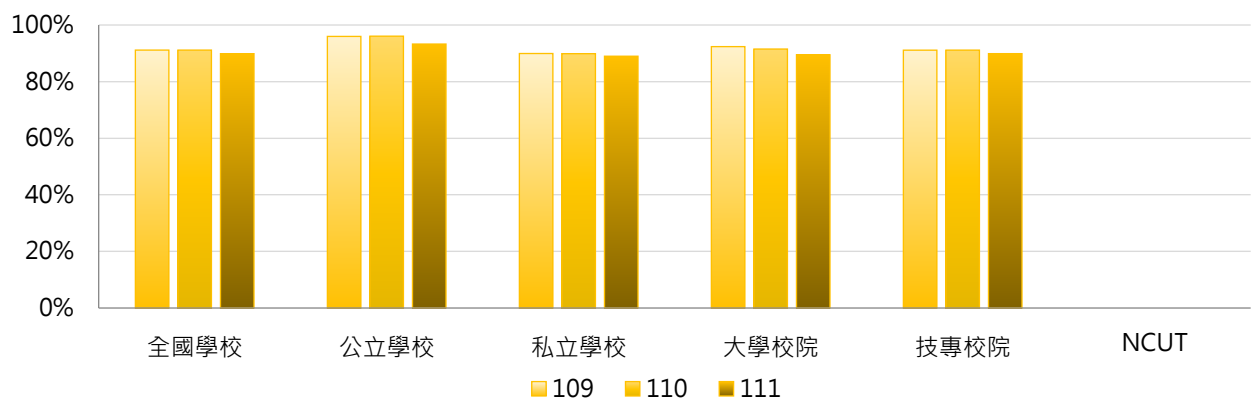

學年度	全國學校	公立大學	私立大學	公立技專	私立技專	NCUT
109	91.14%	--	92.37%	95.97%	89.86%	--
110	91.14%	--	91.51%	96.06%	89.82%	--
111	89.87%	--	89.47%	93.27%	88.96%	--

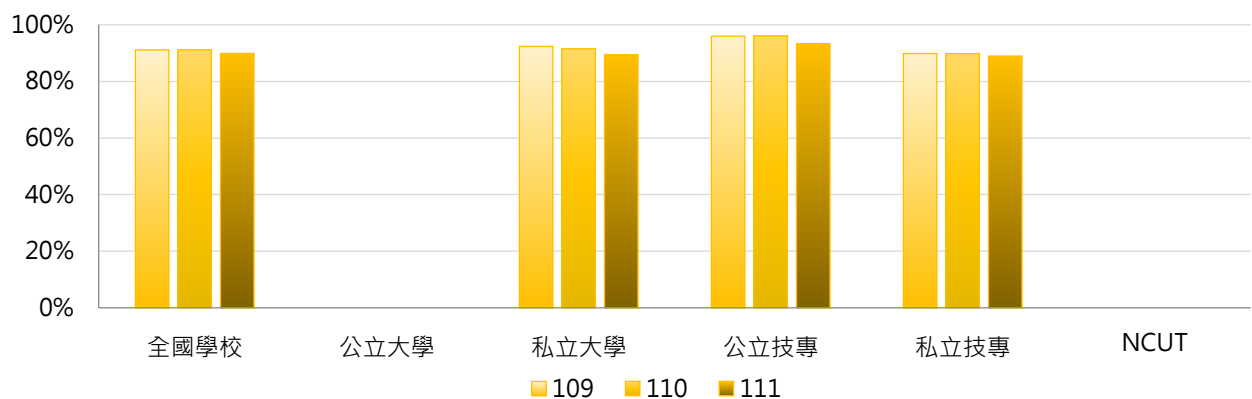



3. 109~111學年度五專學生就學穩定率 - 不同區域學校

學年度	全國學校	北部區域	中部區域	南部區域	其他區域	NCUT
109	91.14%	89.56%	94.10%	91.67%	93.66%	--
110	91.14%	88.24%	95.17%	93.44%	87.90%	--
111	89.87%	89.28%	93.60%	89.52%	89.06%	--

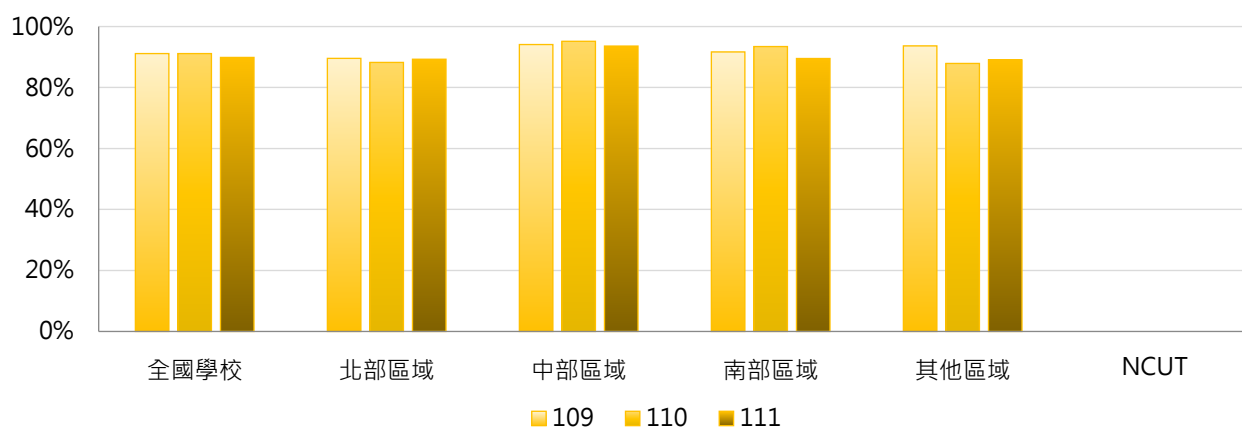

4. 109~111學年度五專學生就學穩定率 - 排序百分位數

學年度	最小值	第25百分位數	中位數	第75百分位數	最大值	NCUT
109	60.00%	88.83%	92.85%	95.14%	100.00%	--
110	62.75%	89.76%	92.86%	96.00%	100.00%	--
111	62.50%	87.41%	91.17%	94.07%	100.00%	--

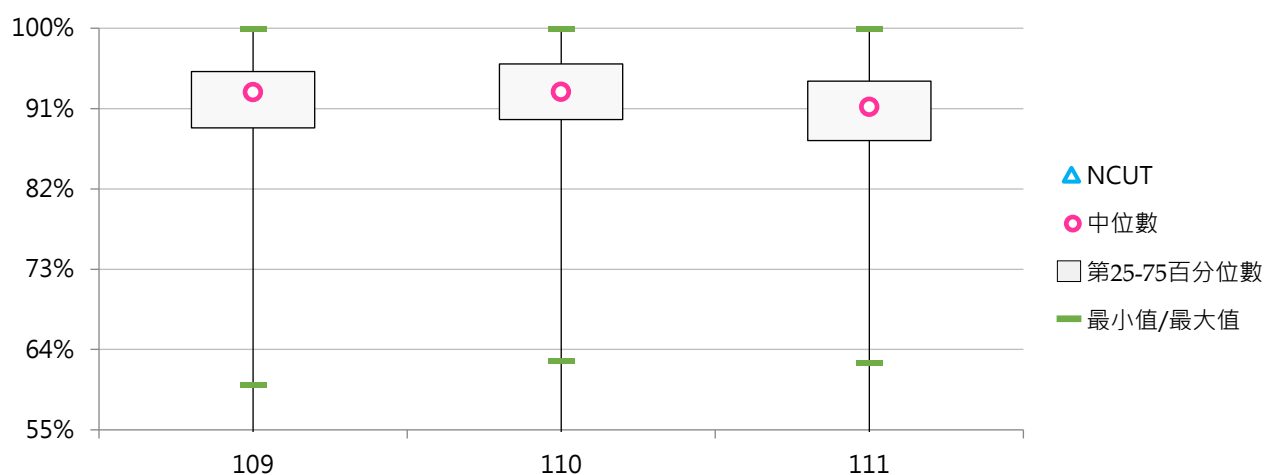

(四) 二專(日間)學生就學穩定率

< 當學年度二專(日間)二年級在學學生數 / 前一學年度錄取二專(日間)一年級在學學生人數 · 不包括境外學生 >

1. 111學年度各類型學校【二專(日間)學生就學穩定率】最高前三校

公立大學		私立大學		公立技專		私立技專	
--	--	--	--	NFU	97.06%	TUMT	95.45%
--	--	--	--	NTIN	94.74%	SMC	88.24%
--	--	--	--	NTC	88.01%	TZUHUI	82.61%

2. 109~111學年度二專(日間)學生就學穩定率 - 不同類型學校

學年度	全國學校	公立學校	私立學校	大學校院	技專校院	NCUT
109	89.49%	92.04%	88.21%	--	89.49%	--
110	89.18%	87.86%	90.17%	--	89.18%	--
111	89.44%	93.27%	86.57%	--	89.44%	--

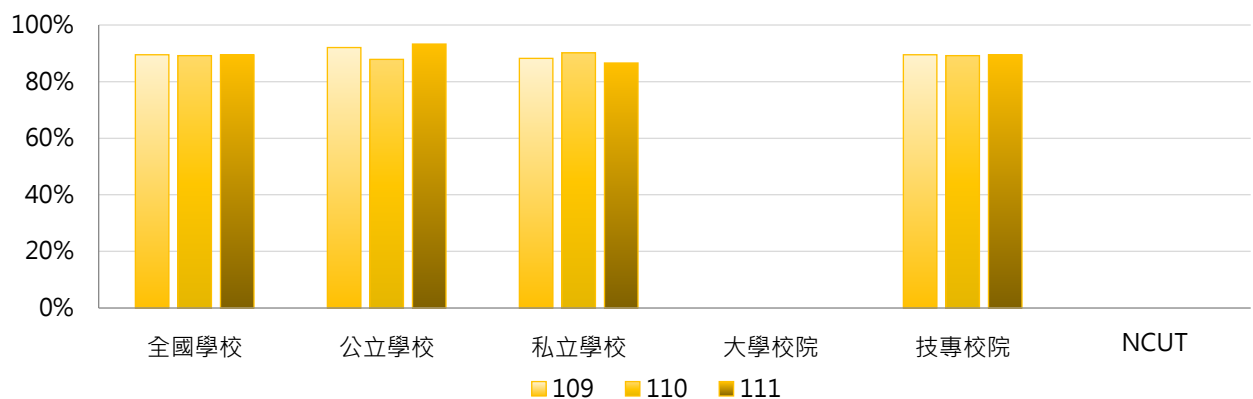

學年度	全國學校	公立大學	私立大學	公立技專	私立技專	NCUT
109	89.49%	--	--	92.04%	88.21%	--
110	89.18%	--	--	87.86%	90.17%	--
111	89.44%	--	--	93.27%	86.57%	--

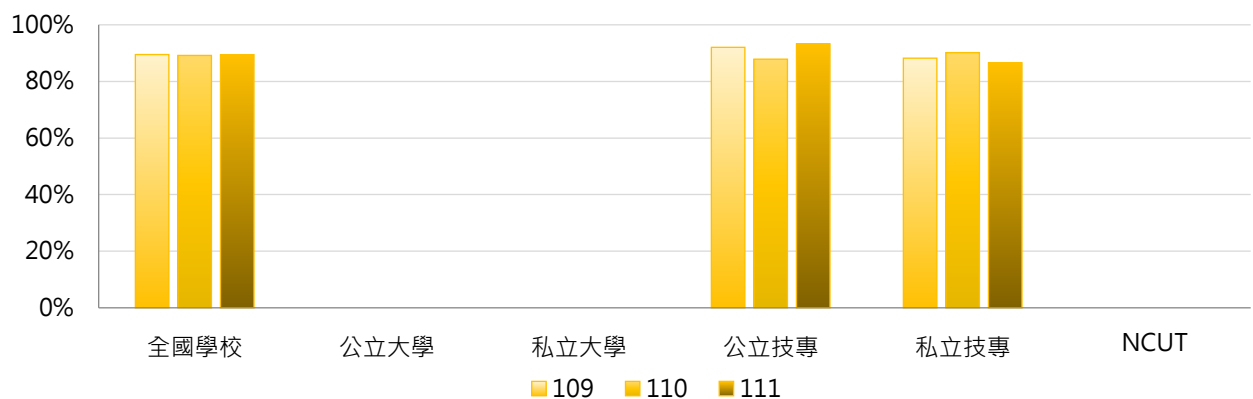

3. 109~111學年度二專(日間)學生就學穩定率 - 不同區域學校

學年度	全國學校	北部區域	中部區域	南部區域	其他區域	NCUT
109	89.49%	88.13%	96.55%	89.22%	88.66%	--
110	89.18%	94.39%	77.78%	86.21%	90.88%	--
111	89.44%	87.90%	97.06%	88.67%	88.01%	--

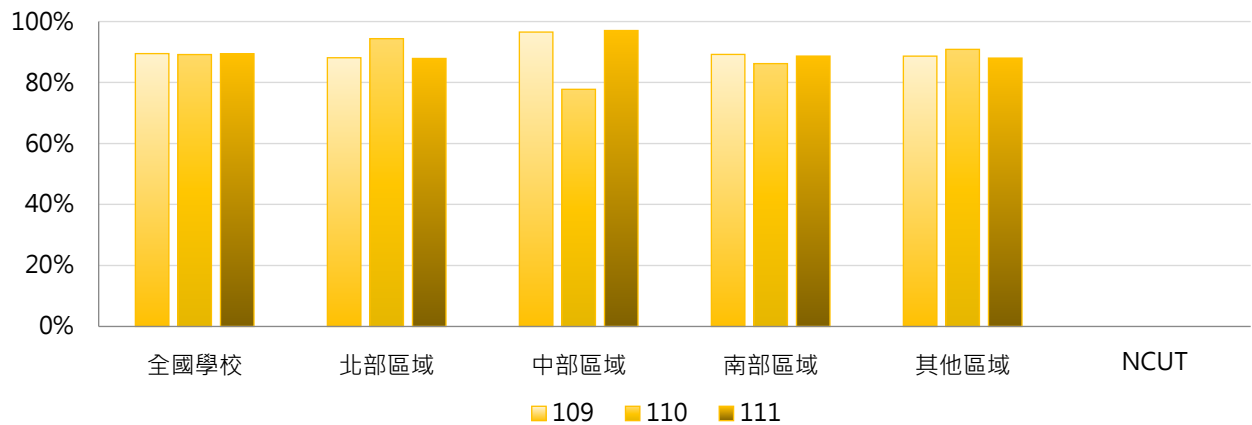

4. 109~111學年度二專(日間)學生就學穩定率 - 排序百分位數

學年度	最小值	第25百分位數	中位數	第75百分位數	最大值	NCUT
109	71.43%	88.66%	92.31%	93.33%	96.55%	--
110	77.50%	84.33%	92.31%	94.68%	96.43%	--
111	80.00%	85.31%	88.24%	95.10%	97.06%	--

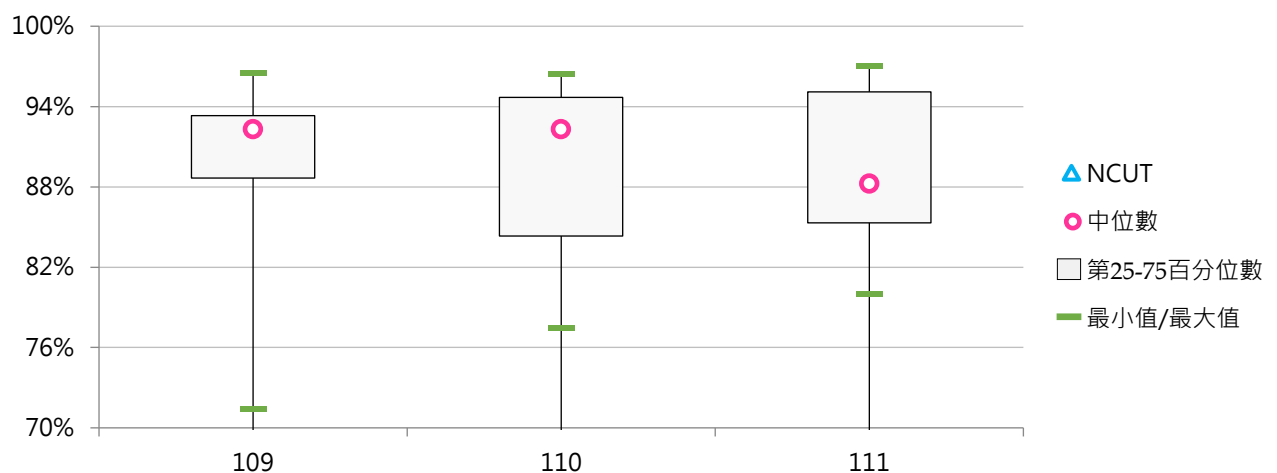

(五) 二專(進修)學生就學穩定率

< 當學年度二專(進修)二年級在學學生數 / 前一學年度錄取二專(進修)一年級在學學生人數 · 不包括境外學生 >

1. 111學年度各類型學校【二專(進修)學生就學穩定率】最高前三校

公立大學		私立大學		公立技專		私立技專	
--	--	UKN	93.55%	NTC	88.46%	CCUT	96.15%
--	--	--	--	NTIN	86.96%	MHCHCM	93.94%
--	--	--	--	NTCUST	72.79%	CUST	88.46%

2. 109~111學年度二專(進修)學生就學穩定率 - 不同類型學校

學年度	全國學校	公立學校	私立學校	大學校院	技專校院	NCUT
109	73.82%	77.33%	73.64%	86.02%	73.21%	--
110	76.57%	83.07%	75.93%	90.32%	76.25%	76.89%
111	77.39%	78.03%	77.30%	93.55%	76.97%	71.34%

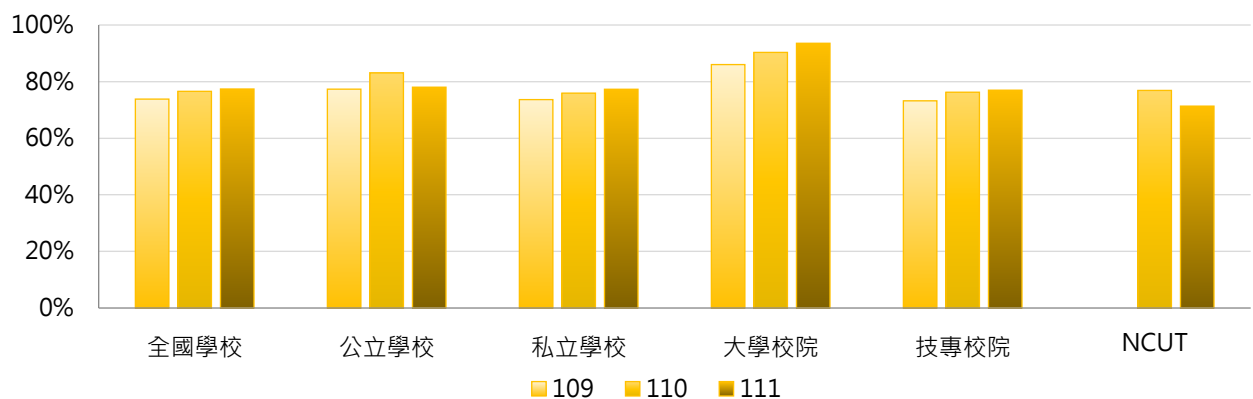

學年度	全國學校	公立大學	私立大學	公立技專	私立技專	NCUT
109	73.82%	--	86.02%	77.33%	72.99%	--
110	76.57%	--	90.32%	83.07%	75.57%	76.89%
111	77.39%	--	93.55%	78.03%	76.82%	71.34%

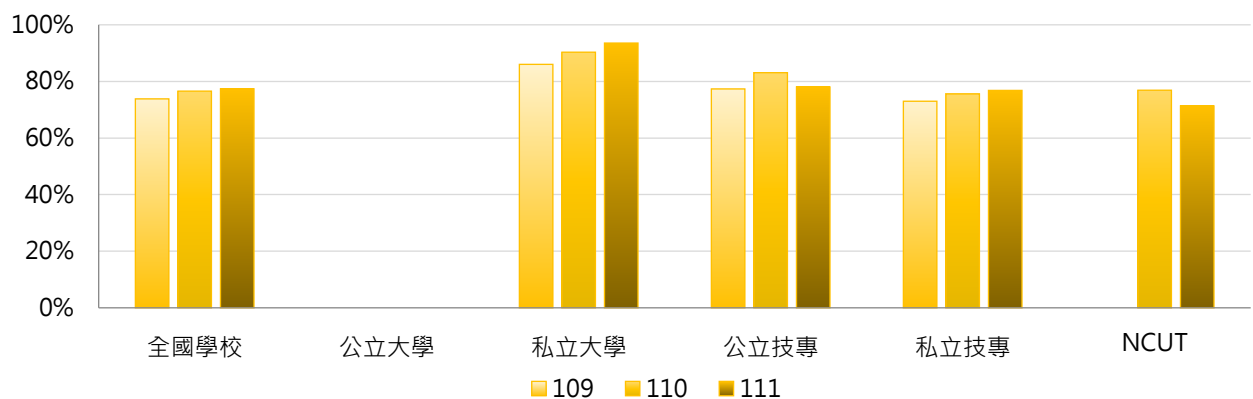

3. 109~111學年度二專(進修)學生就學穩定率 - 不同區域學校

學年度	全國學校	北部區域	中部區域	南部區域	其他區域	NCUT
109	73.82%	76.28%	59.32%	77.91%	71.83%	--
110	76.57%	81.15%	68.81%	73.38%	85.66%	76.89%
111	77.39%	77.98%	73.47%	77.90%	84.75%	71.34%

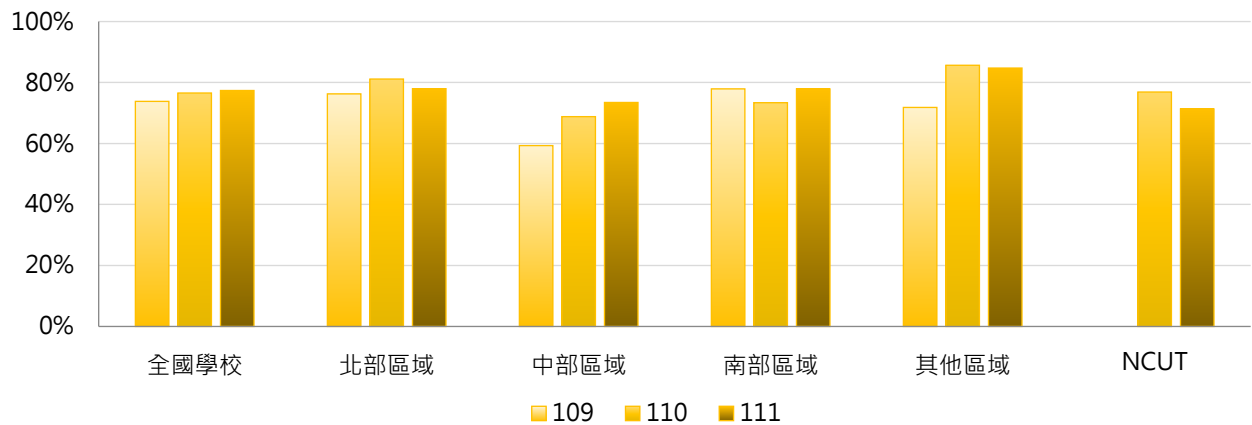

4. 109~111學年度二專(進修)學生就學穩定率 - 排序百分位數

學年度	最小值	第25百分位數	中位數	第75百分位數	最大值	NCUT
109	49.48%	65.52%	74.49%	86.02%	100.00%	--
110	37.84%	70.45%	77.42%	84.69%	100.00%	76.89%
111	51.22%	70.50%	79.26%	86.04%	96.15%	71.34%

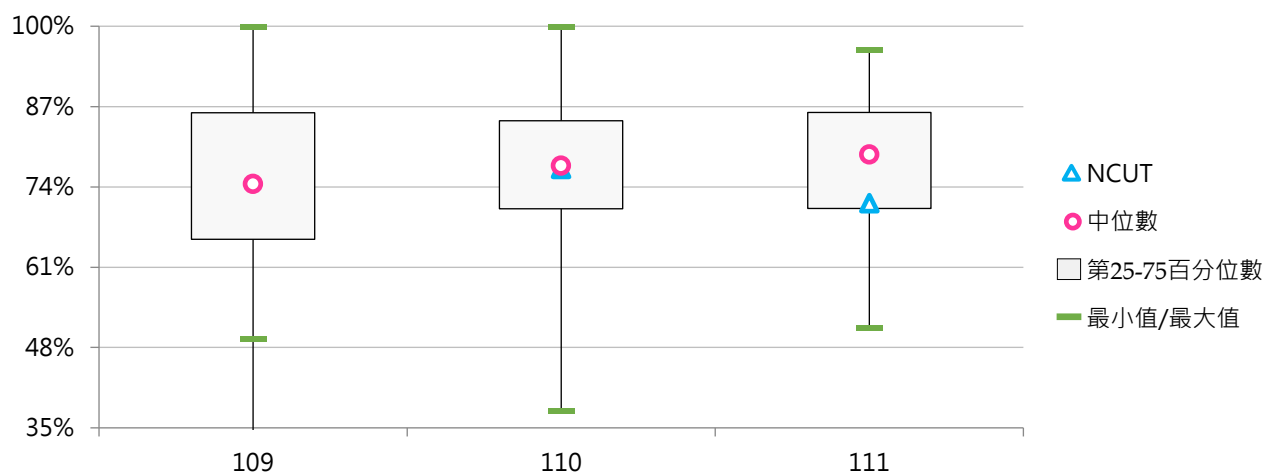

貳 休學學生

統計說明

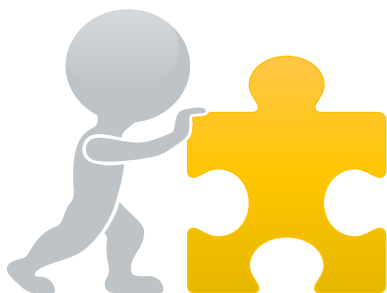

【統計對象】

全國148所公私立大專校院，包含教育大學，但不包括宗教研修學院、空中大學及軍警校院。其中國立交通大學、國立陽明大學於110年2月1日合併成為國立陽明交通大學，其數據係以二校整併統計整理。

【區域劃分】

北部區域：基隆市、臺北市、新北市、桃園市、新竹市、新竹縣、宜蘭縣
中部區域：苗栗縣、臺中市、彰化縣、南投縣、雲林縣
南部區域：嘉義市、嘉義縣、臺南市、高雄市、屏東縣、澎湖縣
其他區域：花蓮縣、臺東縣、金門縣、連江縣

【休學學生數】

以當學年度「於學年底處於休學狀態之人數」呈現，係指截至該學年底仍處於休學狀態之學生人數，包括本學年內及本學年以前中辦休學，但截至該學年底均未復學之人數。使用者如欲引用相關數據逕行計算各校各學制休學比率時，若該學制之在學人數甚少或有下列情形，可能造成休學比率失真：

- (1) 休學人數無法區分休學時間點，若學生於當年10月15日前辦理休學者，因學生數不包含當年10月15日之前之休學生，可能產生休學人數高於在學學生人數的情形。
- (2) 學校部分學制已不招新生，惟仍殘留以前學年休學尚未復學之學生，故可能產生無學生數，卻有休學人數的情況。

【休學原因】

- (1) 健康問題：係指因受傷、生病、身心狀況不佳等因素而休學者。
- (2) 經濟困難：係指因考量經濟狀況而休學者。
- (3) 學業成績：係指因學業困難或成績不佳因素而休學者。
- (4) 志趣不合：係指因志趣不合(含就讀科系不符期待、重考、轉學)而休學者。
- (5) 工作需求：係指因工作而辦理休學者。
- (6) 懷孕：係指女性因懷孕相關原因而辦理休學者。
- (7) 育嬰：係指因育嬰而辦理休學者。
- (8) 兵役：係指因兵役而辦理休學者。
- (9) 出國：係指因出國(如留學、遊學、海外志工、移民...等)而辦理休學者。
- (10) 論文撰寫：係指因論文撰寫而辦理休學者。
- (11) 適應不良：係指因人際關係互動不佳、學校環境適應不良而辦理休學者。
- (12) 家人傷病：係指因家人傷病，例如家人意外受傷，照顧家人(家庭)而辦理休學者。
- (13) 考試訓練：係指因準備研究所、公職、就業、證照考試或參加職業訓練而辦理休學者。
- (14) 逾期未註冊等：係指逾期未完成學校規定註冊程序、未繳學雜費、未繳學分費、未如期完成選課、選課學分不足、所缺學分課程未開課等原因。
- (15) 其他：係指非屬上述原因者歸之。

【學制班別】

包括二專(日間)、二專(進修)、五專、學士班(日間)、學士班(進修)、碩士班(日間)、碩士在職專班、博士班；其中學士班(日間)及學士班(進修)包含大學四年制(或四技)、大學二年制(或二技)及學士後第二專長學位學程。

【資料來源】

112年9月18日整理自教育部大專校院校務資訊公開平臺：資料由【教育部高教司大學校院校務資料庫】之「學12.學生休學人數統計表」、【教育部技職司技專校院校務資料庫】之「表4-4-1.休、退學人數暨原因資料表」產出，並由【教育部統計處】彙整提供，以每年10月統計前一學年資料為基準。



一、全校休學學生

(一) 全校休學學生占比

< 全部學制班別休學學生數 / [全部學制班別在學學生數 + 休學學生數 + 退學學生數] >

1. 110學年度各類型學校【全校休學學生】最低前三校

公立大學		私立大學		公立技專		私立技專	
NUU	3.60%	CTBC	2.22%	NTIN	1.30%	CCUT	1.96%
NQU	3.86%	ISU	2.58%	NFU	3.56%	JENTE	2.16%
NIU	4.90%	TSU	3.57%	NKUHT	4.04%	CJC	2.32%

2. 108~110學年度全校休學學生 - 不同類型學校

學年度	全國學校	公立學校	私立學校	大學校院	技專校院	NCUT
108	6.83%	7.61%	6.47%	7.49%	6.28%	5.24%
109	6.70%	7.28%	6.43%	7.28%	6.20%	5.88%
110	6.46%	7.11%	6.15%	7.00%	6.00%	5.21%

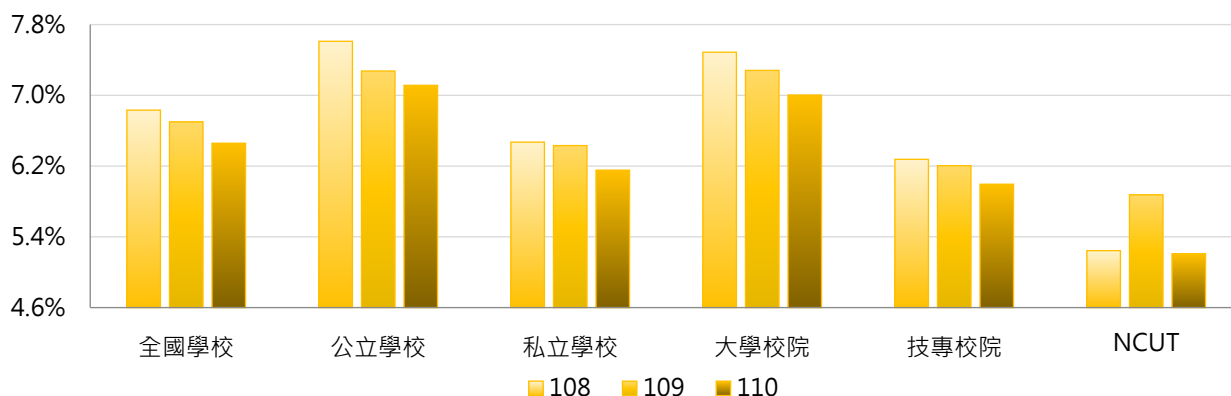

學年度	全國學校	公立大學	私立大學	公立技專	私立技專	NCUT
108	6.83%	8.58%	6.52%	5.54%	6.45%	5.24%
109	6.70%	8.20%	6.47%	5.31%	6.41%	5.88%
110	6.46%	7.93%	6.18%	5.36%	6.14%	5.21%

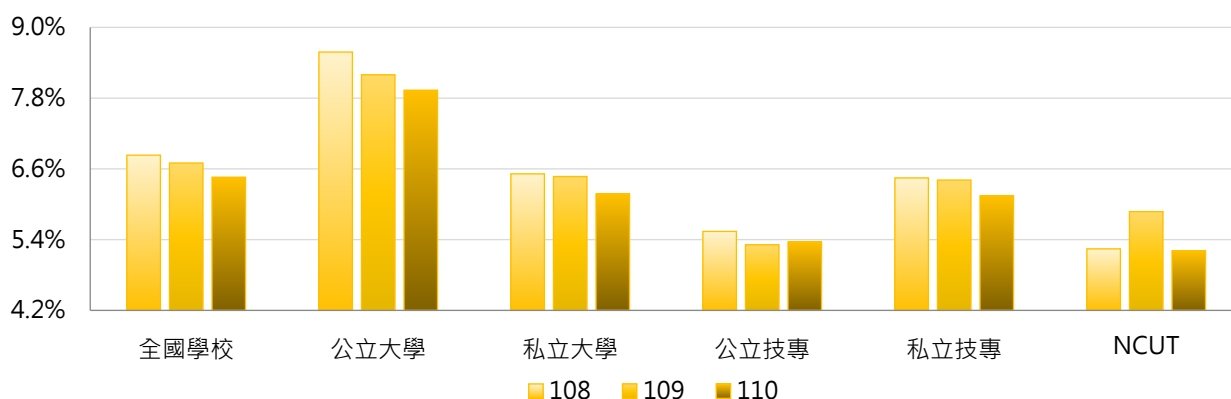



3. 108 ~ 110學年度全校休學學生 - 不同區域學校

學年度	全國學校	北部區域	中部區域	南部區域	其他區域	NCUT
108	6.83%	7.26%	5.59%	6.93%	7.37%	5.24%
109	6.70%	7.00%	5.53%	6.94%	7.30%	5.88%
110	6.46%	6.61%	5.46%	6.74%	7.62%	5.21%

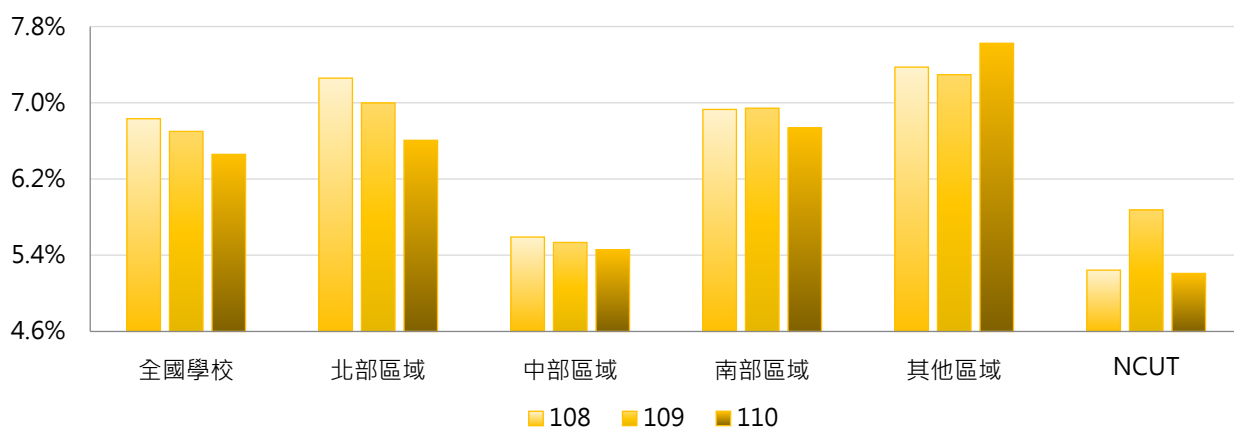

4. 108 ~ 110學年度全校休學學生 - 排序百分位數

學年度	最小值	第25百分位數	中位數	第75百分位數	最大值	NCUT
108	1.60%	4.65%	6.77%	8.14%	23.42%	5.24%
109	1.60%	4.59%	6.30%	8.20%	19.08%	5.88%
110	1.30%	4.37%	6.00%	7.89%	19.87%	5.21%

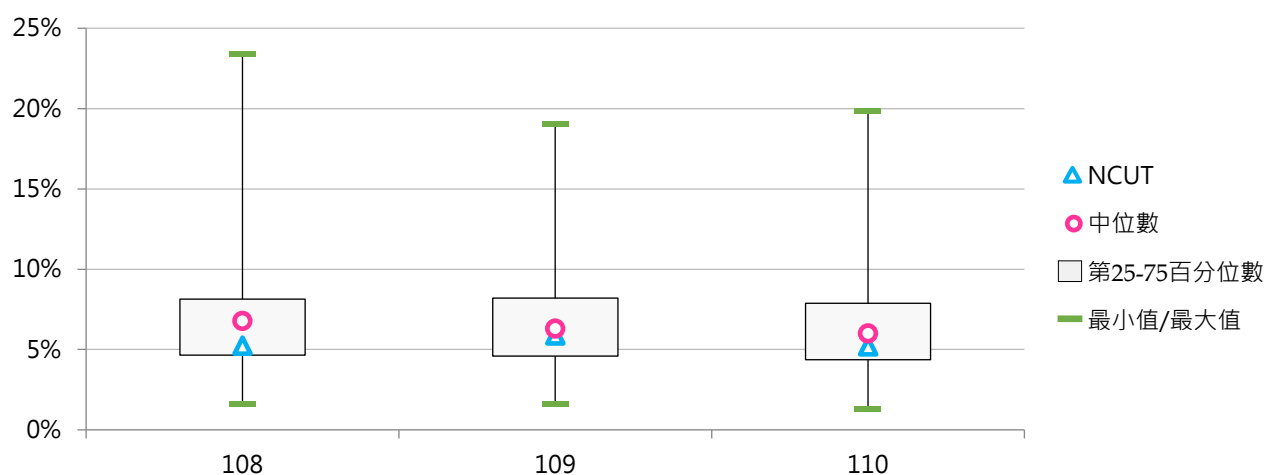



(二) 全校休學原因百分比

< 全部學制班別特定原因之休學學生數 / 全部學制班別休學學生數 >

1. 108學年度全校休學原因百分比 - 不同類型學校

休學原因	全國學校	公立學校	私立學校	大學校院	技專校院	NCUT
健康問題	6.4%	5.6%	6.7%	6.2%	6.5%	4.0%
經濟困難	6.5%	4.3%	7.5%	4.5%	8.1%	5.4%
學業成績	5.5%	4.9%	5.9%	4.0%	6.8%	8.5%
志趣不合	16.6%	13.8%	18.0%	14.4%	18.6%	33.4%
工作需求	26.6%	28.9%	25.6%	27.8%	25.7%	21.7%
懷孕	1.1%	1.3%	1.0%	1.1%	1.2%	0.3%
育嬰	2.7%	5.1%	1.6%	4.1%	1.5%	0.6%
兵役	4.5%	2.6%	5.4%	2.6%	6.2%	5.9%
出國	3.3%	3.9%	3.0%	4.8%	2.0%	1.5%
論文撰寫	5.1%	8.4%	3.6%	9.9%	1.1%	1.1%
適應不良	2.4%	3.1%	2.1%	2.2%	2.5%	0.8%
家人傷病	3.5%	4.0%	3.2%	3.9%	3.1%	1.1%
考試訓練	1.2%	1.8%	0.9%	1.5%	0.8%	1.4%
逾期未註冊等	5.1%	2.0%	6.6%	2.5%	7.3%	13.9%
其他	9.4%	10.4%	9.0%	10.5%	8.6%	0.3%







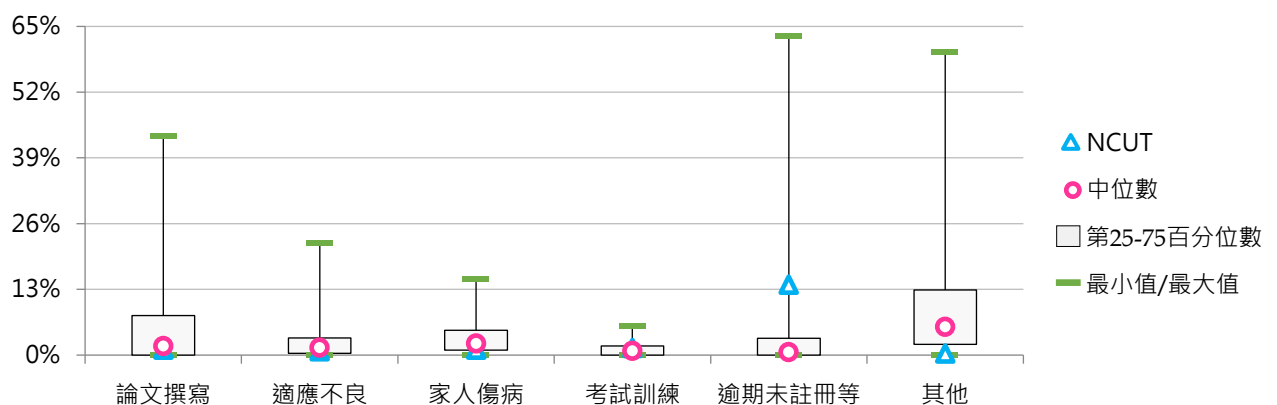
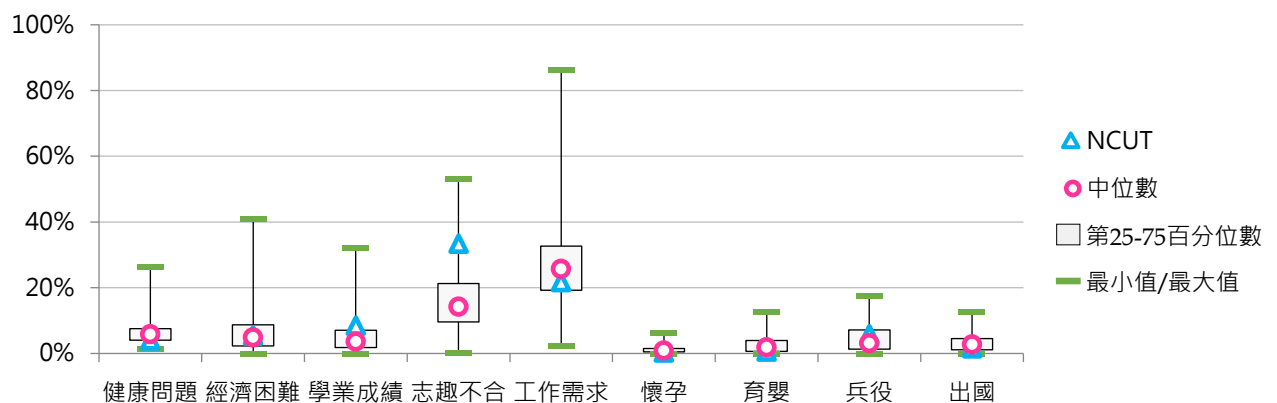



















































































休學原因	全國學校	公立大學	私立大學	公立技專	私立技專	NCUT
健康問題	6.4%	5.1%	7.1%	6.8%	6.4%	4.0%
經濟困難	6.5%	3.7%	5.3%	5.4%	8.7%	5.4%
學業成績	5.5%	4.0%	4.0%	6.6%	6.9%	8.5%
志趣不合	16.6%	10.9%	17.4%	19.9%	18.3%	33.4%
工作需求	26.6%	30.5%	25.3%	25.4%	25.7%	21.7%
懷孕	1.1%	1.2%	0.9%	1.4%	1.1%	0.3%
育嬰	2.7%	6.0%	2.4%	3.2%	1.1%	0.6%
兵役	4.5%	2.2%	3.0%	3.6%	6.7%	5.9%
出國	3.3%	4.3%	5.2%	3.0%	1.8%	1.5%
論文撰寫	5.1%	11.3%	8.6%	2.3%	0.9%	1.1%
適應不良	2.4%	2.9%	1.6%	3.3%	2.3%	0.8%
家人傷病	3.5%	4.3%	3.6%	3.4%	3.0%	1.1%
考試訓練	1.2%	2.1%	1.1%	1.2%	0.8%	1.4%
逾期未註冊等	5.1%	1.6%	3.4%	2.7%	8.4%	13.9%
其他	9.4%	9.8%	11.0%	11.7%	7.8%	0.3%



























































































2. 108學年度全校休學原因百分比 - 排序百分位數

休學原因	最小值	第25百分位數	中位數	第75百分位數	最大值	NCUT
健康問題	1.33%	4.08%	5.86%	7.55%	26.20%	4.02%
經濟困難	0.00%	2.30%	4.89%	8.71%	40.89%	5.42%
學業成績	0.00%	1.83%	3.61%	7.07%	32.18%	8.51%
志趣不合	0.33%	9.58%	14.24%	21.27%	53.13%	33.44%
工作需求	2.33%	19.25%	25.70%	32.66%	86.33%	21.67%
懷孕	0.00%	0.50%	0.85%	1.54%	6.25%	0.31%
育嬰	0.00%	0.62%	1.82%	3.98%	12.70%	0.62%
兵役	0.00%	1.35%	3.12%	7.17%	17.50%	5.88%
出國	0.00%	1.08%	2.70%	4.57%	12.78%	1.55%
論文撰寫	0.00%	0.00%	1.77%	7.81%	43.27%	1.08%
適應不良	0.00%	0.37%	1.43%	3.37%	22.24%	0.77%
家人傷病	0.00%	1.01%	2.26%	4.92%	15.18%	1.08%
考試訓練	0.00%	0.00%	0.83%	1.82%	5.73%	1.39%
逾期末註冊等	0.00%	0.00%	0.55%	3.29%	63.10%	13.93%
其他	0.00%	2.13%	5.56%	12.88%	60.00%	0.31%



3. 109學年度全校休學原因百分比 - 不同類型學校

休學原因	全國學校	公立學校	私立學校	大學校院	技專校院	NCUT
健康問題	6.6% 	6.0% 	6.9% 	6.6% 	6.7% 	2.5% 
經濟困難	6.4% 	3.8% 	7.5% 	4.3% 	8.1% 	4.8% 
學業成績	5.6% 	5.1% 	5.9% 	4.0% 	7.0% 	10.0% 
志趣不合	17.0% 	13.9% 	18.5% 	15.9% 	18.0% 	28.7% 
工作需求	27.6% 	29.4% 	26.8% 	27.7% 	27.6% 	25.0% 
懷孕	1.1% 	1.2% 	1.1% 	1.0% 	1.3% 	0.5% 
育嬰	2.6% 	5.1% 	1.5% 	4.0% 	1.4% 	1.0% 
兵役	3.5% 	2.0% 	4.2% 	2.2% 	4.6% 	4.2% 
出國	2.0% 	2.8% 	1.6% 	3.0% 	1.1% 	0.5% 
論文撰寫	5.8% 	9.8% 	4.0% 	10.9% 	1.5% 	0.9% 
適應不良	2.9% 	4.0% 	2.4% 	2.4% 	3.3% 	0.6% 
家人傷病	3.8% 	4.2% 	3.7% 	4.7% 	3.1% 	1.4% 
考試訓練	1.4% 	1.8% 	1.2% 	1.8% 	1.1% 	1.1% 
逾期未註冊等	5.9% 	2.3% 	7.6% 	2.6% 	8.7% 	18.3% 
其他	7.6% 	8.6% 	7.1% 	8.9% 	6.4% 	0.5% 

休學原因	全國學校	公立大學	私立大學	公立技專	私立技專	NCUT
健康問題	6.6% 	5.5% 	7.6% 	7.2% 	6.6% 	2.5% 
經濟困難	6.4% 	3.4% 	5.1% 	4.8% 	8.9% 	4.8% 
學業成績	5.6% 	3.9% 	4.2% 	7.6% 	6.8% 	10.0% 
志趣不合	17.0% 	11.8% 	19.6% 	18.4% 	17.9% 	28.7% 
工作需求	27.6% 	30.6% 	25.1% 	26.7% 	27.8% 	25.0% 
懷孕	1.1% 	1.2% 	0.8% 	1.2% 	1.3% 	0.5% 
育嬰	2.6% 	6.0% 	2.2% 	3.1% 	1.1% 	1.0% 
兵役	3.5% 	1.7% 	2.6% 	2.8% 	5.0% 	4.2% 
出國	2.0% 	3.0% 	3.1% 	2.4% 	0.9% 	0.5% 
論文撰寫	5.8% 	12.8% 	9.2% 	3.5% 	1.1% 	0.9% 
適應不良	2.9% 	3.1% 	1.8% 	6.0% 	2.7% 	0.6% 
家人傷病	3.8% 	4.1% 	5.2% 	4.4% 	2.8% 	1.4% 
考試訓練	1.4% 	2.1% 	1.5% 	1.3% 	1.0% 	1.1% 
逾期未註冊等	5.9% 	1.8% 	3.3% 	3.3% 	10.0% 	18.3% 
其他	7.6% 	9.3% 	8.7% 	7.3% 	6.2% 	0.5% 

4. 109學年度全校休學原因百分比 - 排序百分位數

休學原因	最小值	第25百分位數	中位數	第75百分位數	最大值	NCUT
健康問題	1.28%	4.33%	6.47%	8.72%	20.00%	2.48%
經濟困難	0.00%	2.46%	4.77%	8.38%	45.81%	4.83%
學業成績	0.00%	1.50%	3.74%	7.97%	28.40%	10.02%
志趣不合	0.00%	9.91%	13.98%	20.36%	56.92%	28.71%
工作需求	2.47%	20.64%	26.81%	34.25%	90.60%	25.00%
懷孕	0.00%	0.45%	0.91%	1.45%	4.29%	0.50%
育嬰	0.00%	0.64%	1.59%	4.01%	11.48%	0.99%
兵役	0.00%	1.00%	2.58%	4.93%	12.65%	4.21%
出國	0.00%	0.32%	1.44%	2.96%	11.40%	0.50%
論文撰寫	0.00%	0.00%	2.44%	9.02%	34.18%	0.87%
適應不良	0.00%	0.74%	1.97%	3.57%	28.00%	0.62%
家人傷病	0.00%	1.29%	2.64%	5.32%	37.04%	1.36%
考試訓練	0.00%	0.00%	0.96%	2.15%	7.03%	1.11%
逾期末註冊等	0.00%	0.00%	0.49%	3.87%	62.72%	18.32%
其他	0.00%	0.74%	4.66%	9.64%	78.40%	0.50%

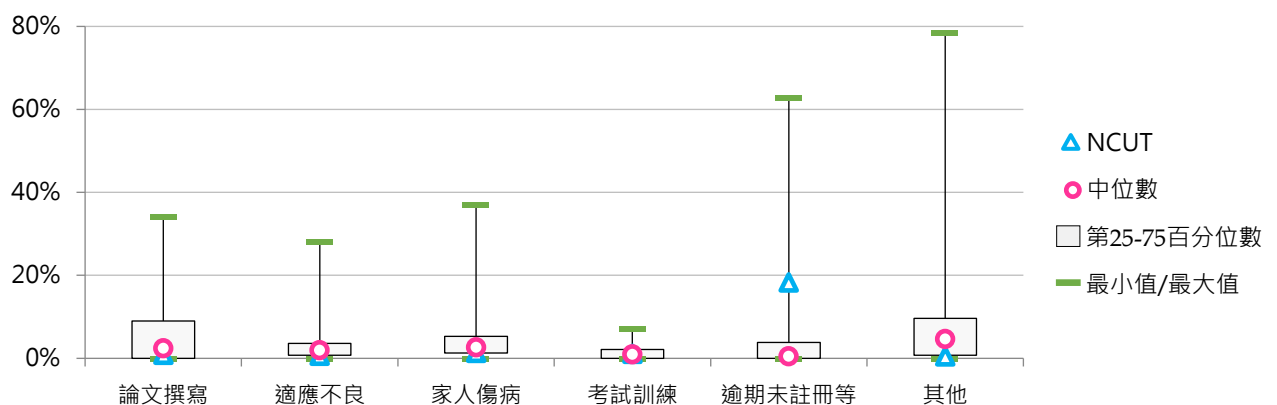
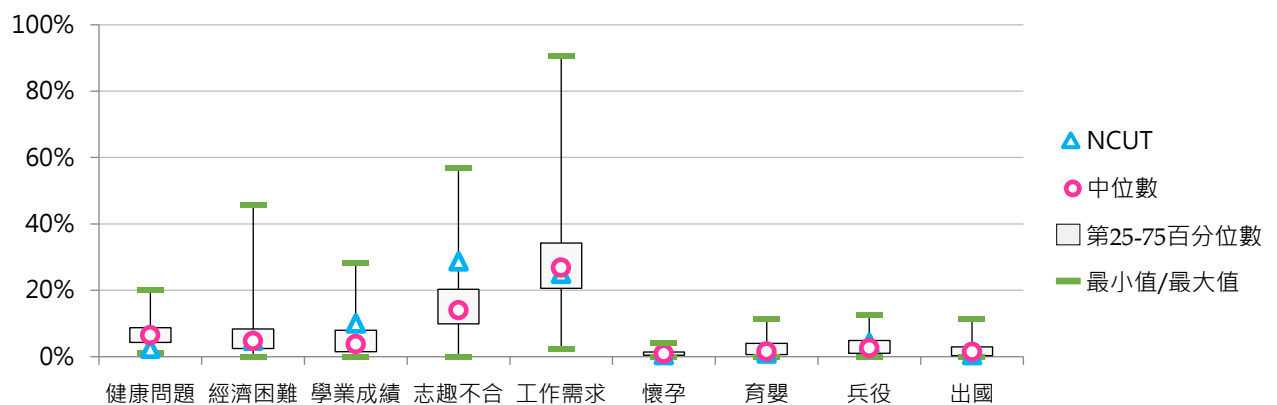



5. 110學年度全校休學原因百分比 - 不同類型學校

休學原因	全國學校	公立學校	私立學校	大學校院	技專校院	NCUT
健康問題	7.0%	6.5%	7.3%	6.9%	7.1%	3.1%
經濟困難	6.3%	4.2%	7.2%	4.2%	8.0%	2.9%
學業成績	5.2%	4.3%	5.7%	3.6%	6.7%	8.3%
志趣不合	15.4%	12.0%	17.0%	13.3%	17.2%	27.4%
工作需求	28.6%	29.9%	28.0%	28.5%	28.7%	23.7%
懷孕	1.1%	1.2%	1.0%	1.0%	1.1%	0.4%
育嬰	2.6%	5.0%	1.5%	3.9%	1.5%	1.2%
兵役	3.1%	1.9%	3.7%	1.8%	4.3%	6.2%
出國	2.3%	3.2%	1.8%	3.5%	1.2%	0.5%
論文撰寫	6.7%	11.1%	4.7%	12.4%	1.9%	0.5%
適應不良	3.0%	3.3%	2.9%	2.7%	3.3%	1.8%
家人傷病	3.7%	4.2%	3.5%	4.1%	3.4%	1.6%
考試訓練	1.4%	2.0%	1.1%	1.8%	1.1%	1.5%
逾期未註冊等	6.3%	2.4%	8.0%	2.8%	9.2%	20.5%
其他	7.3%	8.9%	6.5%	9.4%	5.4%	0.3%

休學原因	全國學校	公立大學	私立大學	公立技專	私立技專	NCUT
健康問題	7.0%	6.0%	7.7%	7.6%	7.0%	3.1%
經濟困難	6.3%	3.7%	4.7%	5.3%	8.7%	2.9%
學業成績	5.2%	3.4%	3.8%	6.4%	6.7%	8.3%
志趣不合	15.4%	9.1%	17.1%	18.3%	16.9%	27.4%
工作需求	28.6%	31.1%	26.2%	27.3%	29.0%	23.7%
懷孕	1.1%	1.2%	0.8%	1.0%	1.2%	0.4%
育嬰	2.6%	6.0%	2.2%	2.9%	1.2%	1.2%
兵役	3.1%	1.4%	2.1%	2.9%	4.6%	6.2%
出國	2.3%	3.4%	3.6%	2.6%	0.9%	0.5%
論文撰寫	6.7%	14.3%	10.7%	4.2%	1.4%	0.5%
適應不良	3.0%	2.7%	2.7%	4.4%	3.1%	1.8%
家人傷病	3.7%	3.9%	4.3%	4.8%	3.0%	1.6%
考試訓練	1.4%	2.2%	1.4%	1.5%	0.9%	1.5%
逾期未註冊等	6.3%	2.0%	3.6%	3.4%	10.5%	20.5%
其他	7.3%	9.7%	9.2%	7.3%	5.0%	0.3%

6. 110學年度全校休學原因百分比 - 排序百分位數

休學原因	最小值	第25百分位數	中位數	第75百分位數	最大值	NCUT
健康問題	0.00%	4.71%	6.68%	9.13%	26.92%	3.15%
經濟困難	0.00%	2.57%	4.33%	7.95%	31.95%	2.87%
學業成績	0.00%	1.43%	3.76%	7.53%	27.06%	8.34%
志趣不合	0.00%	9.01%	13.10%	19.79%	50.92%	27.36%
工作需求	2.88%	20.86%	27.08%	35.50%	89.46%	23.67%
懷孕	0.00%	0.45%	0.86%	1.37%	4.45%	0.41%
育嬰	0.00%	0.55%	1.78%	4.06%	10.76%	1.23%
兵役	0.00%	0.82%	2.11%	5.01%	11.89%	6.16%
出國	0.00%	0.49%	1.47%	3.52%	9.14%	0.55%
論文撰寫	0.00%	0.12%	3.30%	10.98%	47.19%	0.55%
適應不良	0.00%	0.97%	1.98%	4.12%	20.92%	1.78%
家人傷病	0.00%	1.64%	2.94%	4.97%	17.78%	1.64%
考試訓練	0.00%	0.15%	1.09%	2.08%	6.76%	1.50%
逾期未註冊等	0.00%	0.00%	0.79%	4.01%	77.95%	20.52%
其他	0.00%	0.42%	3.57%	9.32%	80.54%	0.27%

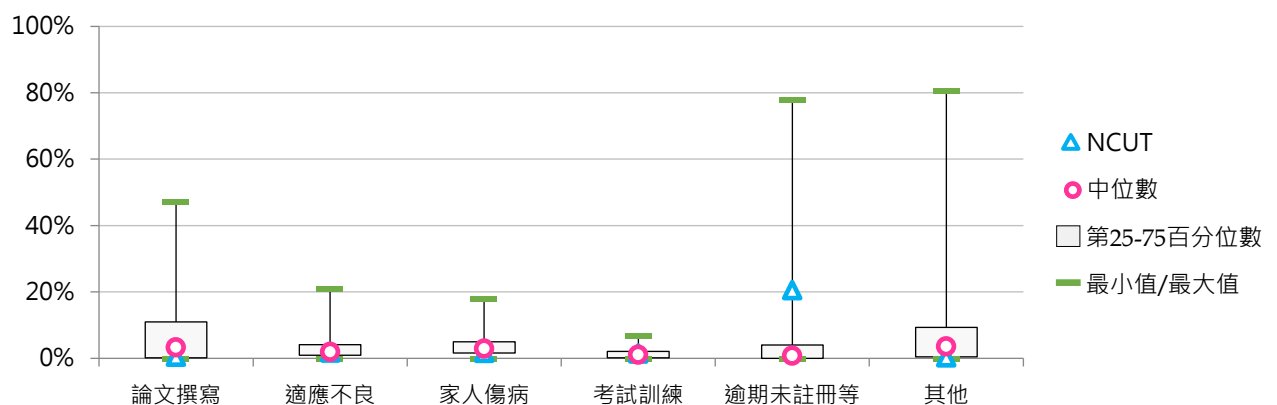
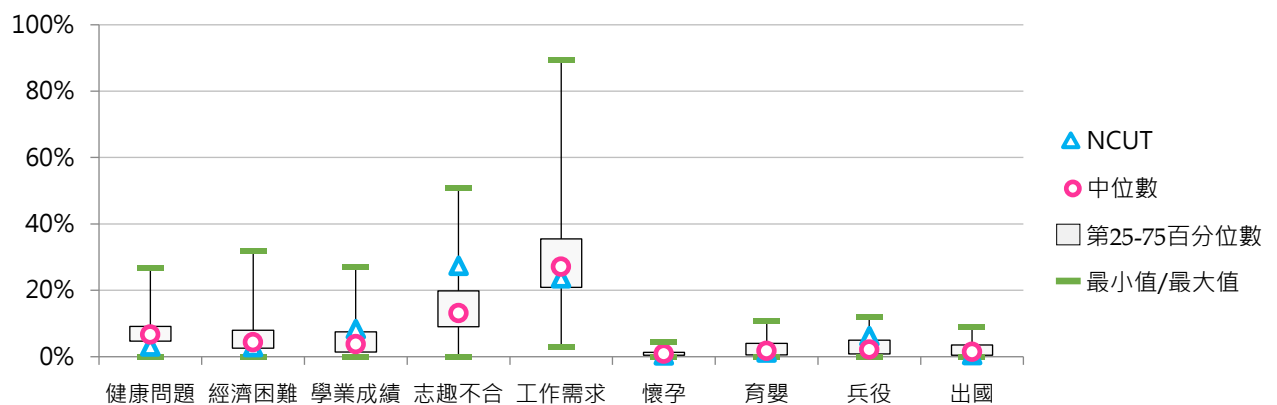



二、學士班休學學生

(一) 學士班(日間)休學學生占比

< 學士班(日間)休學學生數 / [學士班(日間)在學學生數 + 休學學生數 + 退學學生數] >

1. 110學年度各類型學校【學士班(日間)休學學生占比】最低前三校

公立大學		私立大學		公立技專		私立技專	
NPTU	1.85%	CTBC	0.70%	NTUB	2.14%	KYU	1.30%
NTPU	1.88%	ISU	1.99%	NTUT	2.23%	CGUST	1.99%
NQU	2.19%	FCU	2.69%	YUNTECH	2.42%	OCU	2.21%

2. 108 ~ 110學年度學士班(日間)休學學生占比 - 不同類型學校

學年度	全國學校	公立學校	私立學校	大學校院	技專校院	NCUT
108	4.91%	3.88%	5.42%	4.20%	5.62%	5.27%
109	4.81%	3.64%	5.39%	4.10%	5.53%	4.92%
110	4.32%	3.26%	4.84%	3.54%	5.09%	4.59%

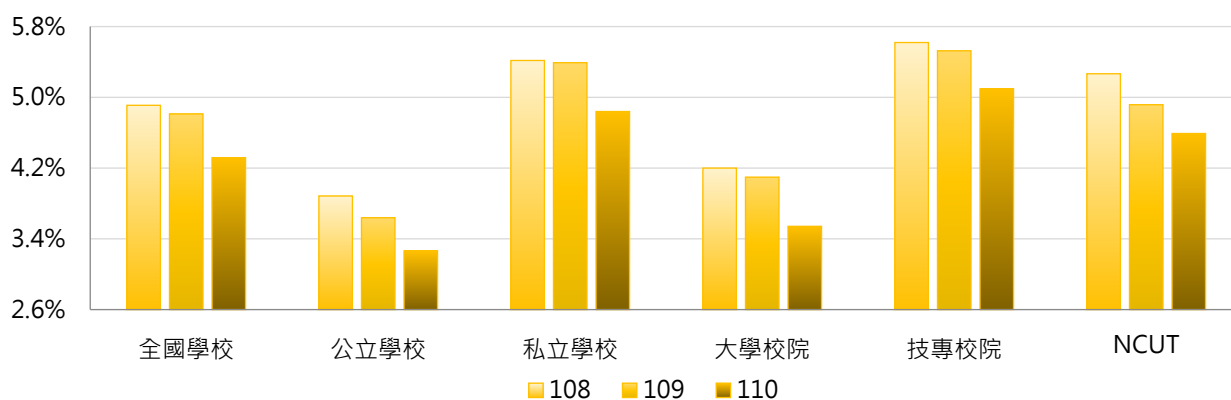

學年度	全國學校	公立大學	私立大學	公立技專	私立技專	NCUT
108	4.91%	4.01%	4.37%	3.58%	6.10%	5.27%
109	4.81%	3.81%	4.36%	3.22%	6.07%	4.92%
110	4.32%	3.31%	3.75%	3.14%	5.56%	4.59%

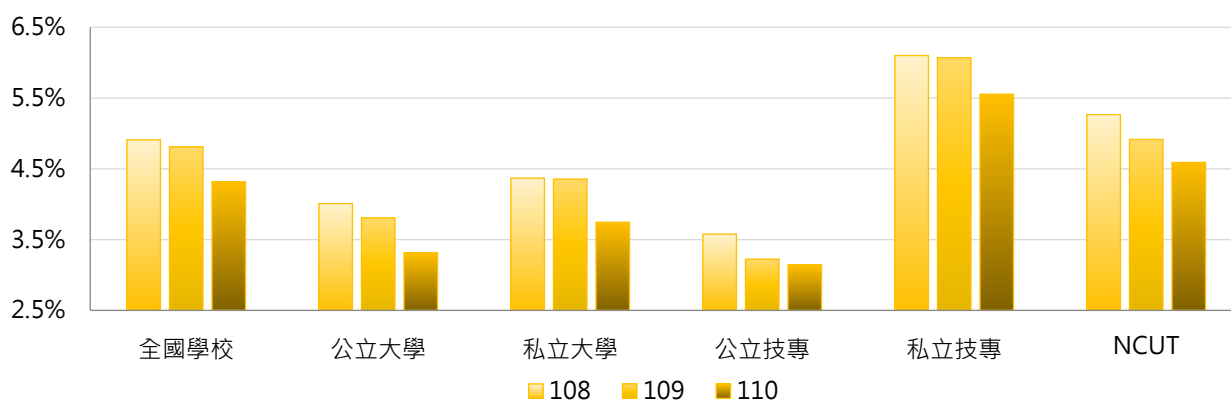

3. 108 ~ 110學年度學士班(日間)休學學生占比 - 不同區域學校

學年度	全國學校	北部區域	中部區域	南部區域	其他區域	NCUT
108	4.91%	5.17%	3.90%	5.34%	4.37%	5.27%
109	4.81%	5.02%	3.64%	5.46%	4.36%	4.92%
110	4.32%	4.32%	3.47%	4.86%	5.15%	4.59%

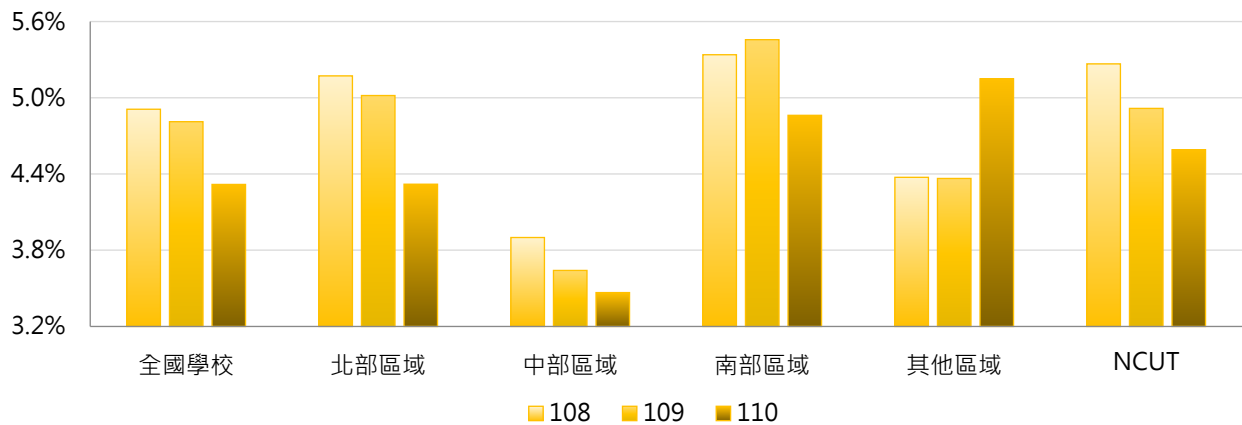

4. 108 ~ 110學年度學士班(日間)休學學生占比 - 排序百分位數

學年度	最小值	第25百分位數	中位數	第75百分位數	最大值	NCUT
108	0.88%	3.42%	4.33%	5.66%	15.78%	5.27%
109	1.55%	3.05%	4.08%	5.81%	19.49%	4.92%
110	0.70%	2.83%	3.53%	5.21%	13.97%	4.59%

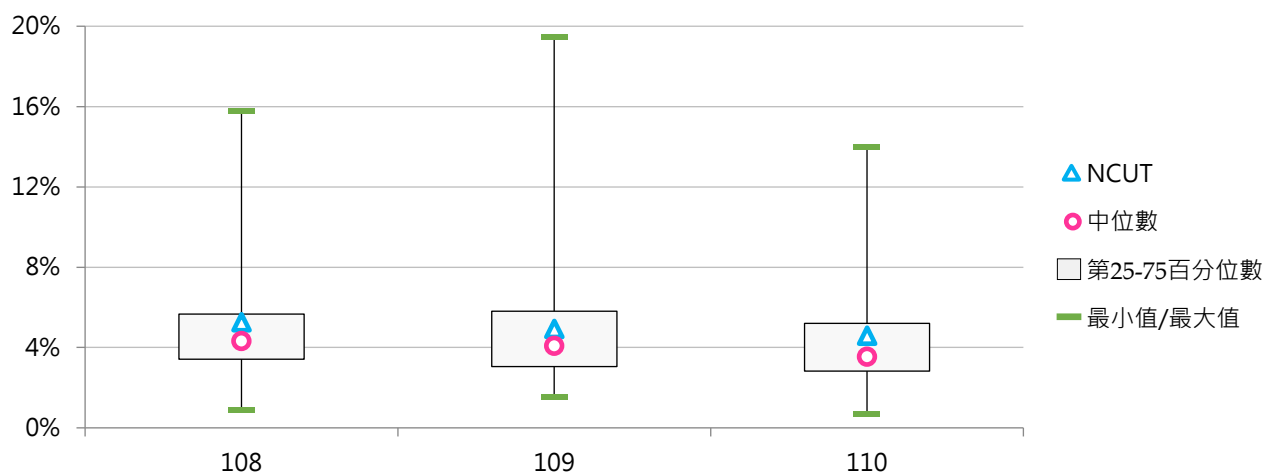



(二) 學士班(日間)休學原因百分比

< 學士班(日間)特定原因之休學學生數 / 學士班(日間)休學學生數 >

1. 108學年度學士班(日間)休學原因百分比 - 不同類型學校

休學原因	全國學校	公立學校	私立學校	大學校院	技專校院	NCUT
健康問題	7.2%	7.1%	7.2%	7.9%	6.4%	4.7%
經濟困難	7.6%	4.2%	9.3%	4.9%	10.2%	5.2%
學業成績	7.5%	9.4%	6.5%	7.2%	7.7%	12.5%
志趣不合	25.0%	29.5%	22.7%	30.0%	19.9%	42.9%
工作需求	15.1%	10.7%	17.2%	11.4%	18.7%	10.4%
懷孕	0.6%	0.3%	0.8%	0.5%	0.8%	0.3%
育嬰	0.7%	0.8%	0.6%	0.5%	0.8%	0.5%
兵役	5.4%	2.5%	6.9%	2.9%	7.9%	6.0%
出國	6.4%	9.7%	4.8%	9.8%	3.1%	2.1%
論文撰寫	0.0%	0.1%	0.0%	0.1%	0.0%	0.0%
適應不良	3.2%	4.8%	2.5%	3.6%	2.9%	0.8%
家人傷病	3.4%	3.3%	3.5%	3.6%	3.2%	0.5%
考試訓練	1.6%	2.6%	1.1%	2.0%	1.2%	1.6%
逾期未註冊等	5.8%	2.6%	7.4%	3.1%	8.6%	12.5%
其他	10.5%	12.6%	9.5%	12.6%	8.4%	0.3%

休學原因	全國學校	公立大學	私立大學	公立技專	私立技專	NCUT
健康問題	7.2%	6.8%	8.8%	7.9%	6.1%	4.7%
經濟困難	7.6%	3.5%	6.2%	5.8%	11.2%	5.2%
學業成績	7.5%	8.4%	6.2%	11.8%	6.8%	12.5%
志趣不合	25.0%	31.1%	29.0%	25.5%	18.6%	42.9%
工作需求	15.1%	10.3%	12.4%	11.6%	20.4%	10.4%
懷孕	0.6%	0.2%	0.7%	0.4%	0.9%	0.3%
育嬰	0.7%	0.5%	0.4%	1.3%	0.7%	0.5%
兵役	5.4%	1.9%	3.8%	3.8%	8.9%	6.0%
出國	6.4%	11.4%	8.4%	5.6%	2.5%	2.1%
論文撰寫	0.0%	0.2%	0.0%	0.0%	0.0%	0.0%
適應不良	3.2%	5.1%	2.2%	3.9%	2.7%	0.8%
家人傷病	3.4%	3.3%	3.9%	3.3%	3.2%	0.5%
考試訓練	1.6%	2.8%	1.3%	2.2%	0.9%	1.6%
逾期未註冊等	5.8%	2.1%	4.0%	3.9%	9.7%	12.5%
其他	10.5%	12.5%	12.8%	12.9%	7.3%	0.3%

2. 108學年度學士班(日間)休學原因百分比 - 排序百分位數

休學原因	最小值	第25百分位數	中位數	第75百分位數	最大值	NCUT
健康問題	0.00%	4.74%	6.51%	8.50%	39.57%	4.68%
經濟困難	0.00%	2.20%	5.32%	10.75%	43.18%	5.19%
學業成績	0.00%	2.58%	5.65%	9.40%	41.94%	12.47%
志趣不合	0.00%	15.02%	23.50%	32.42%	77.34%	42.86%
工作需求	0.00%	7.16%	13.93%	20.23%	89.13%	10.39%
懷孕	0.00%	0.00%	0.26%	0.95%	6.12%	0.26%
育嬰	0.00%	0.00%	0.42%	0.95%	4.66%	0.52%
兵役	0.00%	1.32%	3.55%	8.17%	23.84%	5.97%
出國	0.00%	1.61%	4.33%	9.66%	30.53%	2.08%
論文撰寫	0.00%	0.00%	0.00%	0.00%	3.82%	0.00%
適應不良	0.00%	0.45%	2.24%	4.80%	28.97%	0.78%
家人傷病	0.00%	0.51%	1.62%	3.95%	40.00%	0.52%
考試訓練	0.00%	0.00%	0.85%	2.59%	15.84%	1.56%
逾期末註冊等	0.00%	0.00%	0.77%	4.07%	60.26%	12.47%
其他	0.00%	2.07%	5.92%	13.58%	60.00%	0.26%

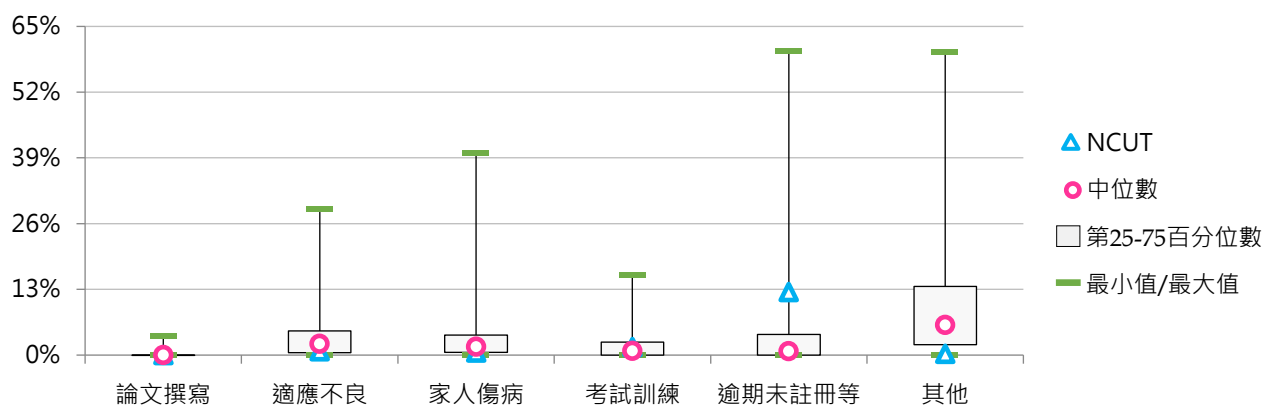
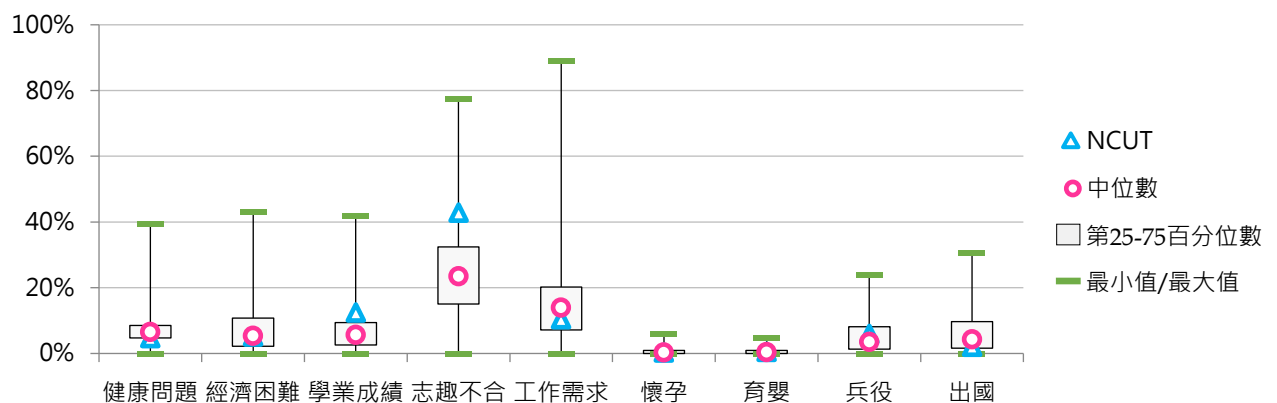



3. 109學年度學士班(日間)休學原因百分比 - 不同類型學校

休學原因	全國學校	公立學校	私立學校	大學校院	技專校院	NCUT
健康問題	8.0%	8.3%	7.9%	8.9%	7.1%	3.6%
經濟困難	7.5%	3.9%	9.3%	4.7%	10.4%	5.8%
學業成績	7.2%	9.2%	6.2%	7.2%	7.1%	16.0%
志趣不合	27.3%	32.8%	24.6%	33.8%	20.8%	41.4%
工作需求	16.1%	11.5%	18.4%	12.6%	19.6%	11.3%
懷孕	0.7%	0.3%	0.9%	0.4%	1.1%	0.8%
育嬰	0.6%	0.7%	0.6%	0.4%	0.8%	0.6%
兵役	4.4%	2.1%	5.6%	2.5%	6.3%	5.0%
出國	4.1%	7.2%	2.7%	6.5%	1.8%	0.6%
論文撰寫	0.0%	0.1%	0.0%	0.1%	0.0%	0.0%
適應不良	4.2%	6.3%	3.2%	4.3%	4.0%	0.3%
家人傷病	3.6%	3.3%	3.8%	4.1%	3.1%	0.6%
考試訓練	1.7%	2.2%	1.5%	2.0%	1.4%	1.7%
逾期未註冊等	6.2%	2.5%	8.1%	2.6%	9.8%	12.4%
其他	8.2%	9.8%	7.5%	9.9%	6.5%	0.0%

休學原因	全國學校	公立大學	私立大學	公立技專	私立技專	NCUT
健康問題	8.0%	8.2%	9.5%	8.7%	6.8%	3.6%
經濟困難	7.5%	3.2%	6.0%	5.6%	11.6%	5.8%
學業成績	7.2%	8.3%	6.2%	11.2%	6.2%	16.0%
志趣不合	27.3%	35.1%	32.6%	27.1%	19.4%	41.4%
工作需求	16.1%	11.1%	13.9%	12.3%	21.3%	11.3%
懷孕	0.7%	0.1%	0.7%	0.9%	1.1%	0.8%
育嬰	0.6%	0.4%	0.4%	1.4%	0.7%	0.6%
兵役	4.4%	1.4%	3.5%	3.9%	6.9%	5.0%
出國	4.1%	8.5%	4.8%	3.9%	1.3%	0.6%
論文撰寫	0.0%	0.2%	0.0%	0.0%	0.0%	0.0%
適應不良	4.2%	5.8%	3.0%	7.3%	3.3%	0.3%
家人傷病	3.6%	3.0%	5.0%	3.8%	3.0%	0.6%
考試訓練	1.7%	2.4%	1.7%	1.8%	1.3%	1.7%
逾期未註冊等	6.2%	2.0%	3.2%	3.8%	11.2%	12.4%
其他	8.2%	10.3%	9.5%	8.4%	6.1%	0.0%

4. 109學年度學士班(日間)休學原因百分比 - 排序百分位數

休學原因	最小值	第25百分位數	中位數	第75百分位數	最大值	NCUT
健康問題	0.00%	5.15%	7.62%	10.24%	21.15%	3.59%
經濟困難	0.00%	1.99%	5.97%	10.46%	47.78%	5.80%
學業成績	0.00%	2.80%	5.51%	9.91%	37.84%	16.02%
志趣不合	0.00%	16.06%	24.65%	36.43%	74.85%	41.44%
工作需求	0.00%	7.92%	14.02%	21.47%	96.58%	11.33%
懷孕	0.00%	0.00%	0.26%	0.83%	7.32%	0.83%
育嬰	0.00%	0.00%	0.23%	0.73%	5.94%	0.55%
兵役	0.00%	1.12%	2.85%	6.23%	21.74%	4.97%
出國	0.00%	0.55%	2.61%	5.07%	24.04%	0.55%
論文撰寫	0.00%	0.00%	0.00%	0.00%	4.81%	0.00%
適應不良	0.00%	1.18%	2.95%	5.45%	30.51%	0.28%
家人傷病	0.00%	0.89%	2.01%	4.69%	50.00%	0.55%
考試訓練	0.00%	0.00%	0.94%	2.68%	9.24%	1.66%
逾期未註冊等	0.00%	0.00%	0.70%	5.26%	57.98%	12.43%
其他	0.00%	0.86%	3.95%	10.68%	82.40%	0.00%

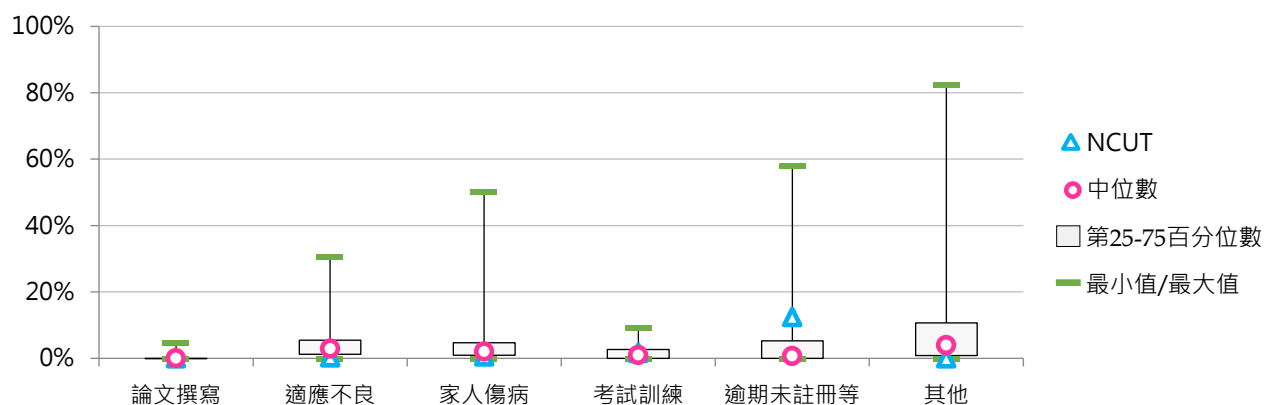
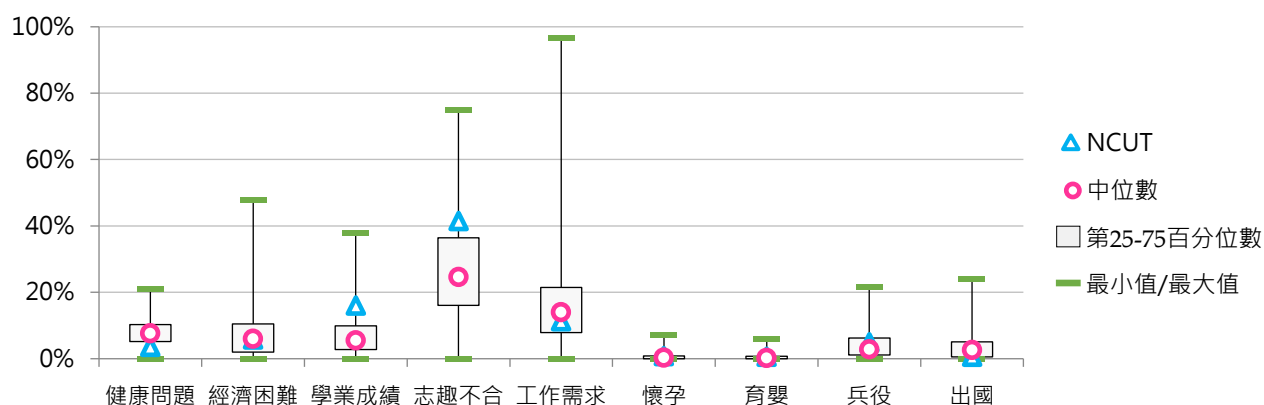



5. 110學年度學士班(日間)休學原因百分比 - 不同類型學校

休學原因	全國學校	公立學校	私立學校	大學校院	技專校院	NCUT
健康問題	8.6%	8.8%	8.5%	9.3%	7.9%	2.6%
經濟困難	7.6%	4.8%	9.0%	4.9%	10.3%	2.9%
學業成績	7.5%	9.0%	6.7%	6.9%	8.0%	13.8%
志趣不合	25.2%	28.4%	23.7%	29.6%	20.8%	45.4%
工作需求	16.4%	11.9%	18.6%	12.8%	19.9%	12.4%
懷孕	0.6%	0.4%	0.8%	0.4%	0.9%	0.6%
育嬰	0.7%	0.6%	0.7%	0.3%	1.0%	0.6%
兵役	3.8%	2.0%	4.7%	2.0%	5.6%	3.4%
出國	4.6%	8.2%	2.9%	7.5%	1.7%	0.9%
論文撰寫	0.1%	0.2%	0.0%	0.1%	0.0%	0.0%
適應不良	4.3%	6.1%	3.4%	5.0%	3.6%	0.0%
家人傷病	3.2%	3.1%	3.3%	3.0%	3.5%	0.6%
考試訓練	1.9%	2.9%	1.5%	2.3%	1.6%	1.7%
逾期未註冊等	6.5%	3.0%	8.2%	3.6%	9.4%	15.2%
其他	9.1%	10.8%	8.2%	12.3%	5.8%	0.0%

休學原因	全國學校	公立大學	私立大學	公立技專	私立技專	NCUT
健康問題	8.6%	8.9%	9.6%	8.4%	7.8%	2.6%
經濟困難	7.6%	4.5%	5.2%	5.5%	11.4%	2.9%
學業成績	7.5%	7.9%	6.0%	11.5%	7.2%	13.8%
志趣不合	25.2%	28.4%	30.7%	28.3%	19.1%	45.4%
工作需求	16.4%	11.5%	14.0%	12.8%	21.6%	12.4%
懷孕	0.6%	0.2%	0.5%	0.8%	0.9%	0.6%
育嬰	0.7%	0.3%	0.3%	1.2%	1.0%	0.6%
兵役	3.8%	1.8%	2.2%	2.7%	6.2%	3.4%
出國	4.6%	9.7%	5.6%	4.5%	1.1%	0.9%
論文撰寫	0.1%	0.2%	0.0%	0.0%	0.0%	0.0%
適應不良	4.3%	6.4%	3.8%	5.2%	3.2%	0.0%
家人傷病	3.2%	2.6%	3.3%	4.3%	3.3%	0.6%
考試訓練	1.9%	3.1%	1.5%	2.2%	1.4%	1.7%
逾期未註冊等	6.5%	2.9%	4.2%	3.4%	10.8%	15.2%
其他	9.1%	11.5%	13.0%	9.0%	5.0%	0.0%

6. 110學年度學士班(日間)休學原因百分比 - 排序百分位數

休學原因	最小值	第25百分位數	中位數	第75百分位數	最大值	NCUT
健康問題	0.00%	5.45%	8.36%	11.25%	23.08%	2.59%
經濟困難	0.00%	2.71%	5.42%	10.50%	36.05%	2.87%
學業成績	0.00%	2.61%	6.10%	10.57%	35.48%	13.79%
志趣不合	0.00%	16.11%	23.63%	31.70%	83.33%	45.40%
工作需求	0.00%	8.39%	14.55%	21.70%	93.58%	12.36%
懷孕	0.00%	0.00%	0.37%	0.79%	7.50%	0.57%
育嬰	0.00%	0.00%	0.00%	0.82%	16.67%	0.57%
兵役	0.00%	0.81%	2.47%	5.80%	19.92%	3.45%
出國	0.00%	0.50%	2.54%	6.53%	24.06%	0.86%
論文撰寫	0.00%	0.00%	0.00%	0.00%	6.52%	0.00%
適應不良	0.00%	0.68%	3.04%	6.15%	27.05%	0.00%
家人傷病	0.00%	0.94%	2.17%	4.11%	20.63%	0.57%
考試訓練	0.00%	0.00%	1.29%	3.10%	12.03%	1.72%
逾期未註冊等	0.00%	0.00%	1.07%	4.03%	67.65%	15.23%
其他	0.00%	0.00%	2.77%	10.55%	100.00%	0.00%

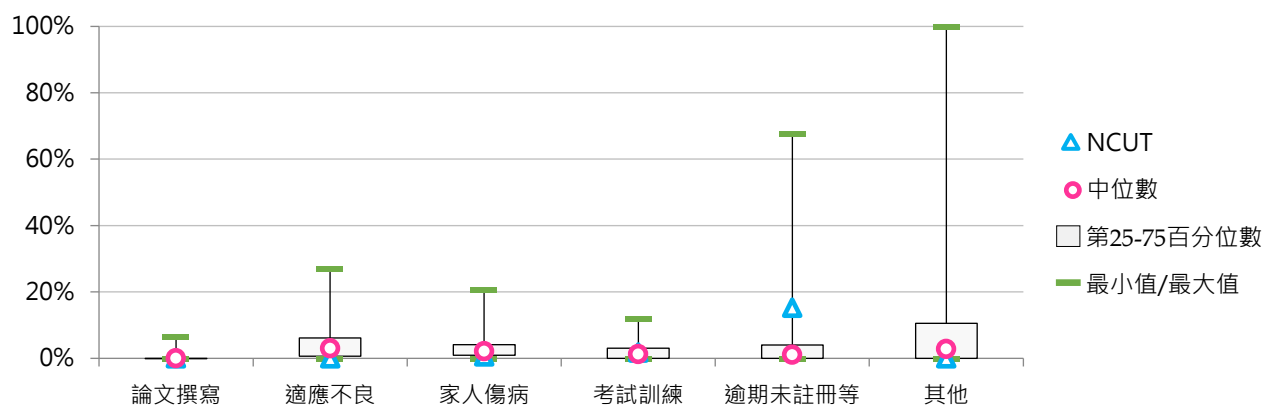
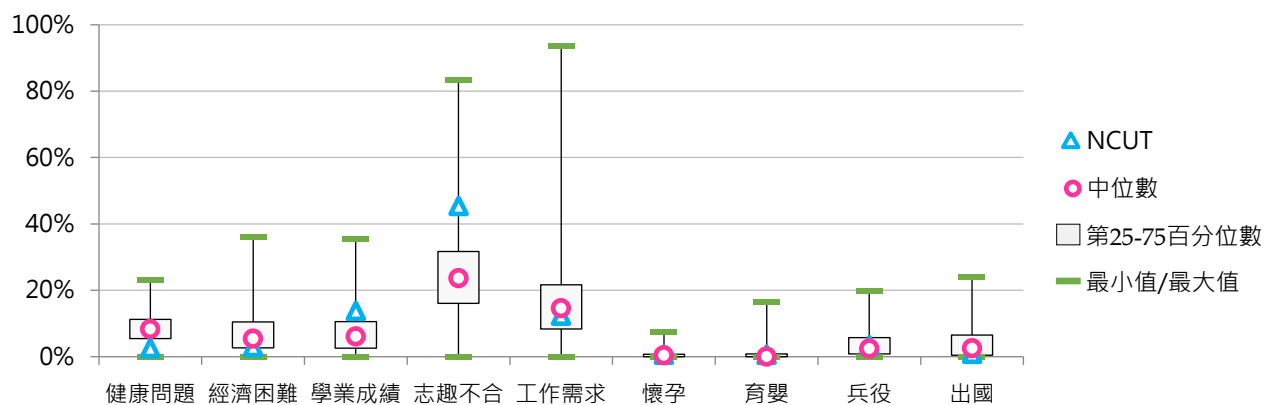



(三) 學士班(進修)休學學生占比

$$< \text{學士班(進修)休學學生數} / [\text{學士班(進修)在學學生數} + \text{休學學生數} + \text{退學學生數}] >$$

1. 110學年度各類型學校【學士班(進修)休學學生占比】最低前三校

公立大學		私立大學		公立技專		私立技專	
NPTU	3.42%	AU	0.00%	TCPA	0.00%	CUFA	0.66%
NQU	4.47%	MMC	1.25%	NTUT	1.52%	CCUT	1.77%
NUU	4.53%	CJCU	3.80%	NKUHT	3.09%	OCU	2.76%

2. 108~110學年度學士班(進修)休學學生占比 - 不同類型學校

學年度	全國學校	公立學校	私立學校	大學校院	技專校院	NCUT
108	7.89%	7.02%	8.19%	7.91%	7.88%	3.75%
109	7.45%	7.03%	7.58%	7.67%	7.32%	4.79%
110	7.43%	7.06%	7.56%	7.89%	7.18%	4.28%

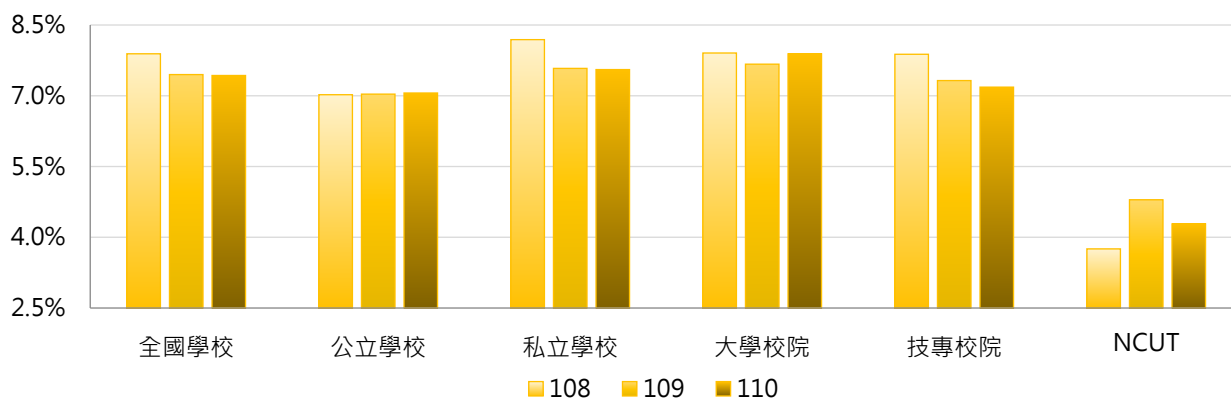

學年度	全國學校	公立大學	私立大學	公立技專	私立技專	NCUT
108	7.89%	8.78%	7.36%	4.82%	8.56%	3.75%
109	7.45%	8.76%	7.04%	4.84%	7.82%	4.79%
110	7.43%	8.64%	7.41%	5.22%	7.61%	4.28%

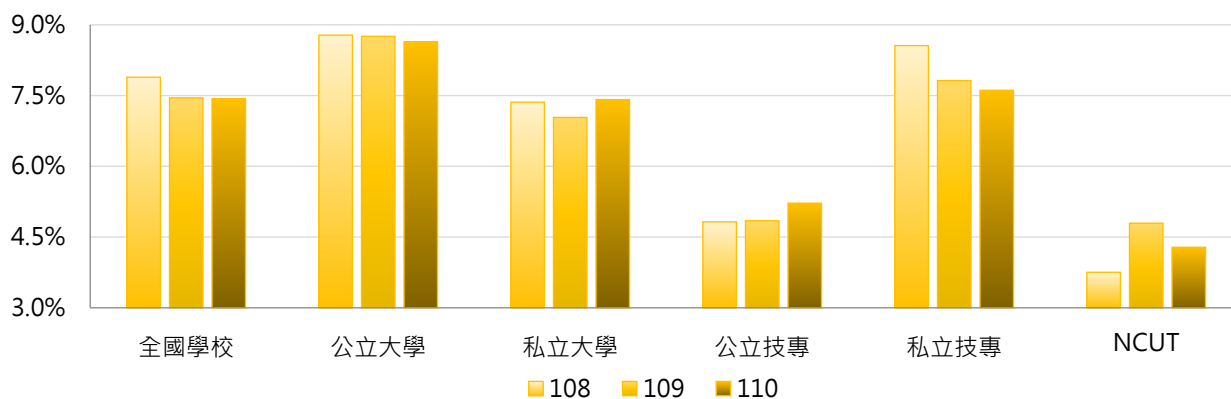

3. 108 ~ 110學年度學士班(進修)休學學生占比 - 不同區域學校

學年度	全國學校	北部區域	中部區域	南部區域	其他區域	NCUT
108	7.89%	8.30%	5.66%	8.66%	12.01%	3.75%
109	7.45%	7.90%	5.50%	8.02%	10.32%	4.79%
110	7.43%	7.13%	6.21%	8.63%	9.48%	4.28%

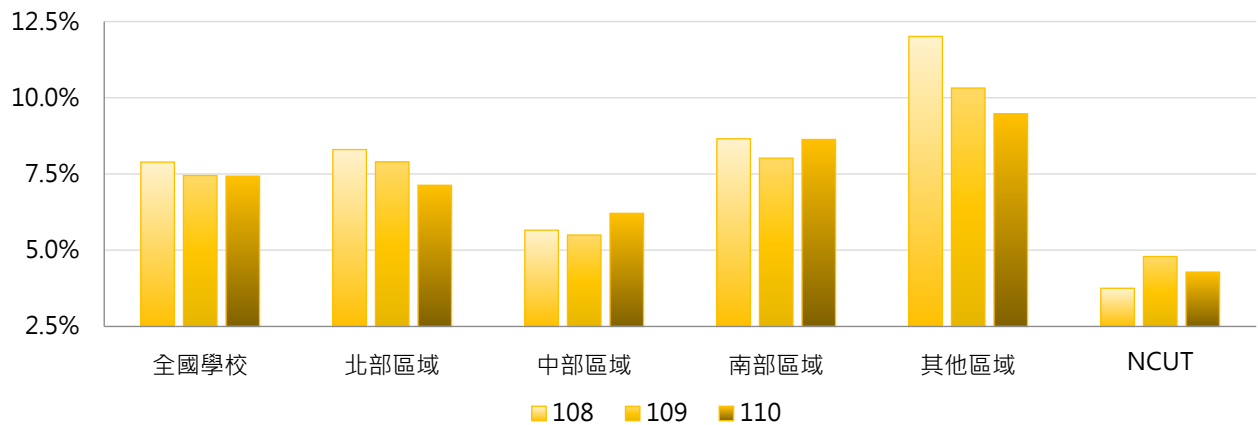

4. 108 ~ 110學年度學士班(進修)休學學生占比 - 排序百分位數

學年度	最小值	第25百分位數	中位數	第75百分位數	最大值	NCUT
108	0.00%	4.56%	6.67%	10.01%	25.42%	3.75%
109	0.00%	4.40%	6.38%	9.55%	22.01%	4.79%
110	0.00%	4.48%	6.67%	9.45%	21.92%	4.28%

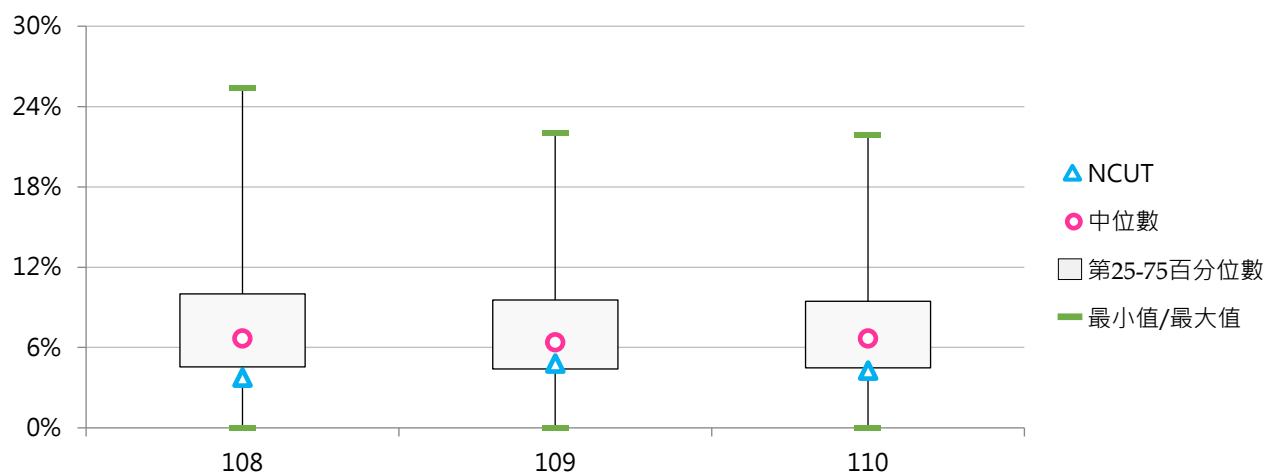



(四) 學士班(進修)休學原因百分比

< 學士班(進修)特定原因之休學學生數 / 學士班(進修)休學學生數 >

1. 108學年度學士班(進修)休學原因百分比 - 不同類型學校

休學原因	全國學校	公立學校	私立學校	大學校院	技專校院	NCUT
健康問題	6.7%	5.8%	6.9%	9.6%	5.0%	1.4%
經濟困難	6.2%	3.7%	7.0%	6.1%	6.3%	5.4%
學業成績	3.6%	5.2%	3.1%	3.8%	3.5%	4.1%
志趣不合	10.2%	13.7%	9.0%	10.0%	10.3%	27.9%
工作需求	40.4%	42.0%	39.9%	40.5%	40.4%	27.2%
懷孕	1.8%	1.7%	1.8%	1.1%	2.1%	0.7%
育嬰	2.3%	3.2%	2.0%	2.2%	2.4%	0.7%
兵役	5.7%	3.6%	6.4%	4.4%	6.4%	7.5%
出國	1.6%	1.8%	1.6%	2.7%	1.0%	1.4%
論文撰寫	0.0%	0.0%	0.0%	0.0%	0.0%	0.0%
適應不良	1.5%	2.5%	1.2%	1.4%	1.6%	0.7%
家人傷病	3.8%	3.7%	3.8%	3.8%	3.7%	1.4%
考試訓練	0.7%	0.9%	0.6%	0.8%	0.7%	1.4%
逾期未註冊等	7.8%	2.8%	9.5%	5.4%	9.2%	20.4%
其他	7.7%	9.2%	7.2%	8.1%	7.4%	0.0%

休學原因	全國學校	公立大學	私立大學	公立技專	私立技專	NCUT
健康問題	6.7%	5.1%	12.5%	6.8%	4.6%	1.4%
經濟困難	6.2%	4.1%	7.4%	3.3%	6.9%	5.4%
學業成績	3.6%	5.4%	2.8%	5.1%	3.2%	4.1%
志趣不合	10.2%	11.0%	9.3%	17.0%	8.9%	27.9%
工作需求	40.4%	48.5%	35.4%	33.8%	41.8%	27.2%
懷孕	1.8%	1.1%	1.1%	2.4%	2.1%	0.7%
育嬰	2.3%	2.6%	1.8%	3.9%	2.0%	0.7%
兵役	5.7%	3.6%	5.0%	3.6%	6.9%	7.5%
出國	1.6%	1.8%	3.4%	1.9%	0.9%	1.4%
論文撰寫	0.0%	0.1%	0.0%	0.0%	0.0%	0.0%
適應不良	1.5%	2.0%	1.0%	3.2%	1.2%	0.7%
家人傷病	3.8%	3.2%	4.3%	4.4%	3.6%	1.4%
考試訓練	0.7%	0.7%	0.8%	1.2%	0.6%	1.4%
逾期未註冊等	7.8%	1.8%	7.7%	4.0%	10.2%	20.4%
其他	7.7%	9.0%	7.6%	9.4%	7.0%	0.0%

2. 108學年度學士班(進修)休學原因百分比 - 排序百分位數

休學原因	最小值	第25百分位數	中位數	第75百分位數	最大值	NCUT
健康問題	0.00%	2.63%	4.88%	7.67%	100.00%	1.36%
經濟困難	0.00%	2.63%	5.00%	8.39%	33.33%	5.44%
學業成績	0.00%	0.00%	1.72%	4.08%	29.45%	4.08%
志趣不合	0.00%	5.24%	8.53%	13.49%	42.11%	27.89%
工作需求	0.00%	28.57%	42.11%	53.33%	93.75%	27.21%
懷孕	0.00%	0.00%	1.00%	2.38%	22.22%	0.68%
育嬰	0.00%	0.00%	1.20%	3.11%	20.83%	0.68%
兵役	0.00%	1.79%	4.34%	8.41%	21.55%	7.48%
出國	0.00%	0.00%	0.60%	2.38%	16.67%	1.36%
論文撰寫	0.00%	0.00%	0.00%	0.00%	1.20%	0.00%
適應不良	0.00%	0.00%	0.00%	1.76%	21.79%	0.68%
家人傷病	0.00%	0.00%	2.00%	5.97%	15.79%	1.36%
考試訓練	0.00%	0.00%	0.00%	1.27%	5.26%	1.36%
逾期末註冊等	0.00%	0.00%	0.00%	8.33%	76.61%	20.41%
其他	0.00%	0.00%	2.09%	9.32%	77.46%	0.00%

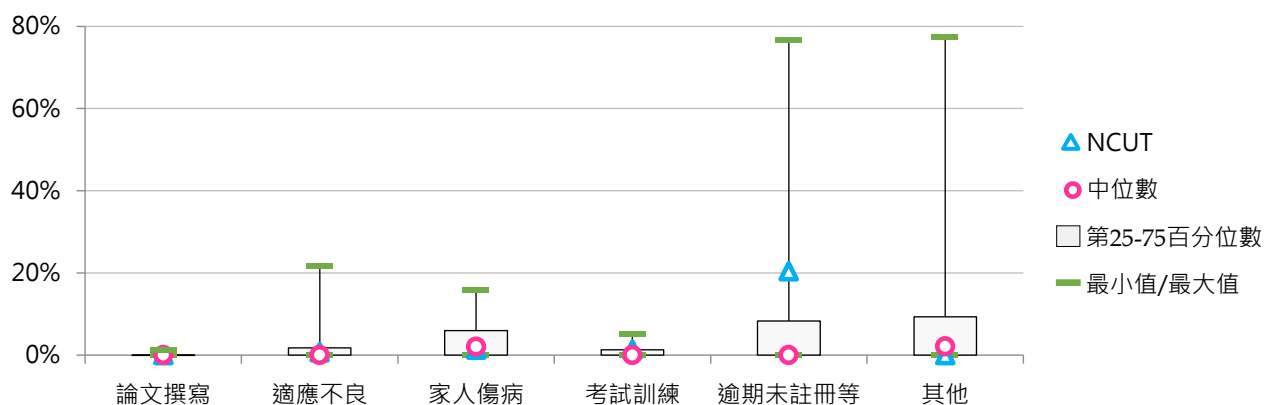
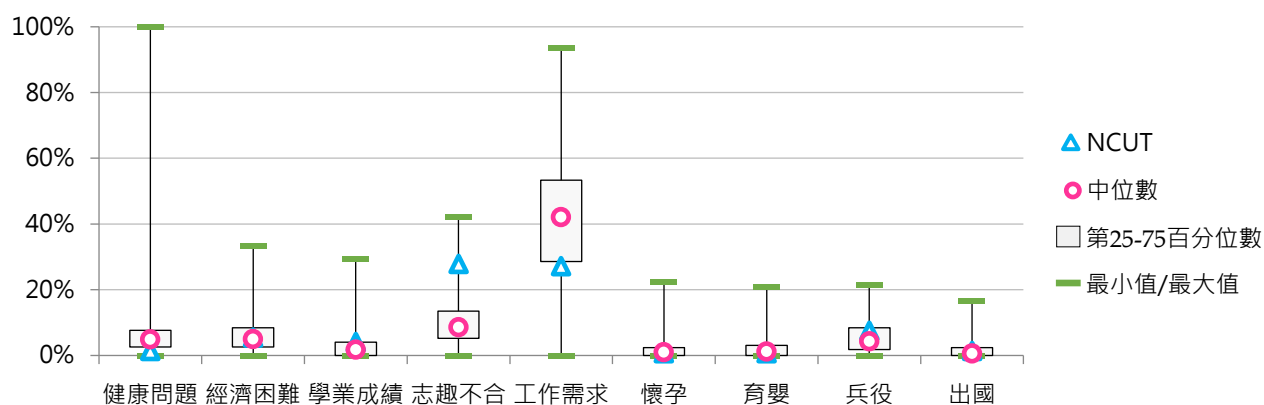



3. 109學年度學士班(進修)休學原因百分比 - 不同類型學校

休學原因	全國學校	公立學校	私立學校	大學校院	技專校院	NCUT
健康問題	7.9%	6.7%	8.3%	12.2%	5.5%	2.3%
經濟困難	5.2%	2.9%	6.0%	3.2%	6.3%	4.5%
學業成績	3.0%	4.2%	2.6%	2.5%	3.3%	7.3%
志趣不合	9.3%	11.5%	8.5%	10.3%	8.7%	22.7%
工作需求	42.3%	42.9%	42.1%	41.2%	42.9%	30.9%
懷孕	1.4%	1.3%	1.5%	0.9%	1.7%	0.5%
育嬰	2.2%	3.0%	2.0%	2.6%	2.0%	1.8%
兵役	4.5%	3.3%	4.9%	4.3%	4.6%	2.7%
出國	1.0%	1.4%	0.9%	1.7%	0.6%	0.5%
論文撰寫	0.0%	0.0%	0.0%	0.0%	0.0%	0.0%
適應不良	2.2%	3.7%	1.6%	1.8%	2.3%	0.9%
家人傷病	4.2%	4.1%	4.2%	4.3%	4.2%	0.5%
考試訓練	1.1%	1.7%	0.9%	1.4%	0.9%	1.4%
逾期未註冊等	9.6%	4.9%	11.2%	6.5%	11.3%	22.7%
其他	6.1%	8.4%	5.3%	7.0%	5.6%	1.4%

休學原因	全國學校	公立大學	私立大學	公立技專	私立技專	NCUT
健康問題	7.9%	6.9%	15.6%	6.4%	5.4%	2.3%
經濟困難	5.2%	2.5%	3.6%	3.4%	6.9%	4.5%
學業成績	3.0%	3.5%	1.8%	5.0%	2.9%	7.3%
志趣不合	9.3%	10.8%	10.0%	12.4%	8.0%	22.7%
工作需求	42.3%	47.9%	36.9%	36.5%	44.1%	30.9%
懷孕	1.4%	0.9%	0.9%	1.8%	1.7%	0.5%
育嬰	2.2%	2.6%	2.7%	3.6%	1.7%	1.8%
兵役	4.5%	3.8%	4.6%	2.6%	5.0%	2.7%
出國	1.0%	1.3%	2.0%	1.4%	0.4%	0.5%
論文撰寫	0.0%	0.1%	0.0%	0.0%	0.0%	0.0%
適應不良	2.2%	1.8%	1.8%	6.2%	1.6%	0.9%
家人傷病	4.2%	3.7%	4.7%	4.6%	4.1%	0.5%
考試訓練	1.1%	2.2%	1.0%	1.2%	0.9%	1.4%
逾期未註冊等	9.6%	3.3%	8.6%	6.8%	12.2%	22.7%
其他	6.1%	8.7%	6.0%	8.0%	5.1%	1.4%

4. 109學年度學士班(進修)休學原因百分比 - 排序百分位數

休學原因	最小值	第25百分位數	中位數	第75百分位數	最大值	NCUT
健康問題	0.00%	3.02%	5.88%	8.83%	100.00%	2.27%
經濟困難	0.00%	1.48%	4.20%	7.67%	23.44%	4.55%
學業成績	0.00%	0.00%	1.31%	3.63%	27.59%	7.27%
志趣不合	0.00%	3.85%	7.04%	14.25%	33.33%	22.73%
工作需求	0.00%	32.12%	44.20%	52.06%	94.74%	30.91%
懷孕	0.00%	0.00%	0.66%	2.31%	9.84%	0.45%
育嬰	0.00%	0.00%	1.22%	3.10%	19.67%	1.82%
兵役	0.00%	0.96%	3.86%	6.36%	22.00%	2.73%
出國	0.00%	0.00%	0.00%	1.48%	16.67%	0.45%
論文撰寫	0.00%	0.00%	0.00%	0.00%	0.73%	0.00%
適應不良	0.00%	0.00%	0.35%	2.95%	33.33%	0.91%
家人傷病	0.00%	0.49%	3.13%	6.40%	33.33%	0.45%
考試訓練	0.00%	0.00%	0.00%	1.64%	8.00%	1.36%
逾期未註冊等	0.00%	0.00%	1.21%	7.89%	75.10%	22.73%
其他	0.00%	0.00%	1.33%	6.62%	80.58%	1.36%

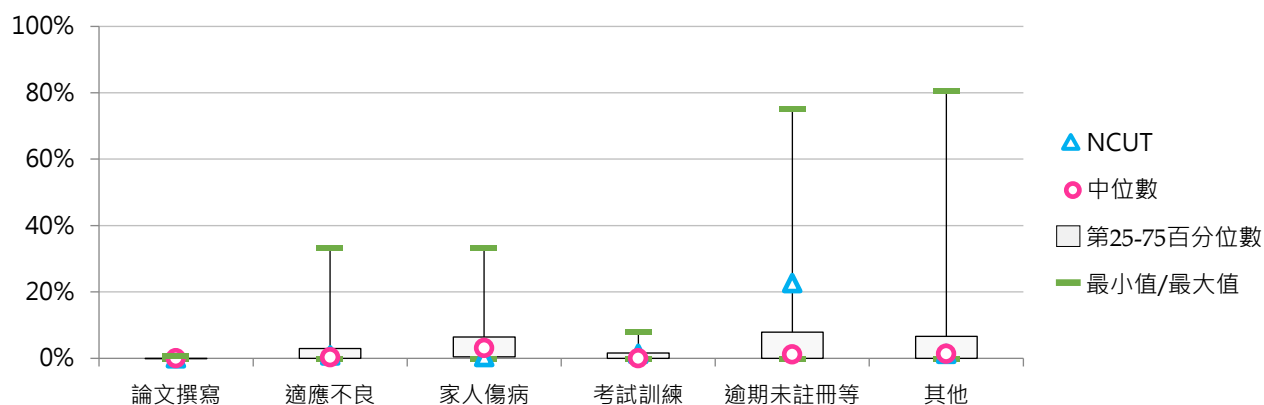
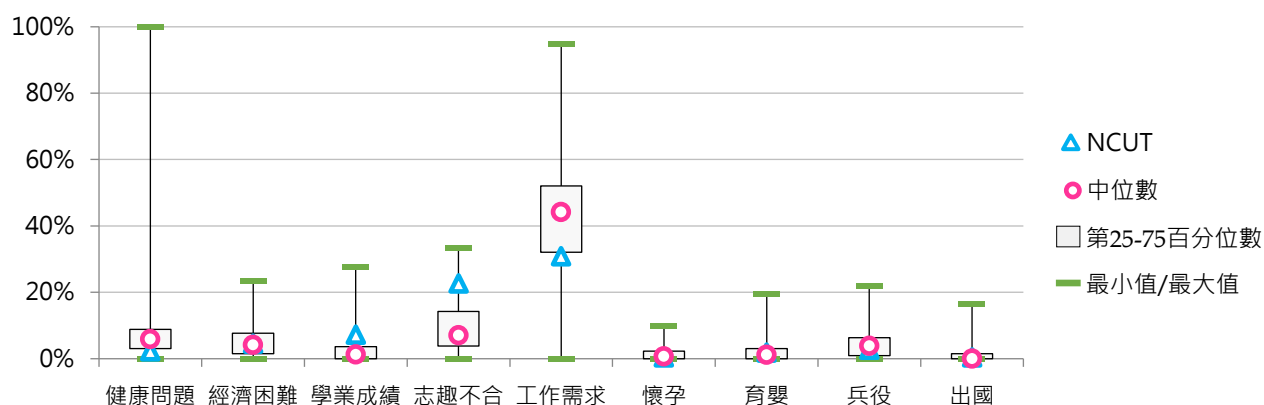



5. 110學年度學士班(進修)休學原因百分比 - 不同類型學校

休學原因	全國學校	公立學校	私立學校	大學校院	技專校院	NCUT
健康問題	6.1%	6.2%	6.0%	7.3%	5.4%	5.4%
經濟困難	7.1%	5.3%	7.7%	4.7%	8.4%	2.5%
學業成績	2.9%	4.0%	2.5%	2.7%	3.0%	2.5%
志趣不合	8.1%	10.3%	7.3%	9.4%	7.3%	15.3%
工作需求	44.5%	44.5%	44.6%	44.7%	44.5%	28.7%
懷孕	1.2%	1.5%	1.1%	1.1%	1.3%	0.5%
育嬰	2.1%	2.4%	2.0%	2.1%	2.1%	2.5%
兵役	4.2%	3.5%	4.4%	3.6%	4.5%	6.9%
出國	0.8%	1.5%	0.6%	1.3%	0.6%	0.0%
論文撰寫	0.0%	0.0%	0.0%	0.0%	0.0%	0.0%
適應不良	2.2%	3.6%	1.7%	1.5%	2.6%	5.0%
家人傷病	3.5%	3.8%	3.5%	3.8%	3.4%	2.5%
考試訓練	1.0%	1.6%	0.8%	1.7%	0.7%	2.0%
逾期未註冊等	10.8%	4.1%	13.1%	6.8%	13.0%	26.2%
其他	5.4%	7.8%	4.6%	9.3%	3.3%	0.0%

休學原因	全國學校	公立大學	私立大學	公立技專	私立技專	NCUT
健康問題	6.1%	6.4%	7.9%	6.0%	5.3%	5.4%
經濟困難	7.1%	4.3%	5.0%	6.6%	8.8%	2.5%
學業成績	2.9%	3.7%	2.0%	4.2%	2.7%	2.5%
志趣不合	8.1%	9.3%	9.6%	11.6%	6.5%	15.3%
工作需求	44.5%	48.2%	42.3%	39.7%	45.4%	28.7%
懷孕	1.2%	1.6%	0.7%	1.5%	1.3%	0.5%
育嬰	2.1%	2.3%	2.0%	2.5%	2.0%	2.5%
兵役	4.2%	3.5%	3.7%	3.6%	4.7%	6.9%
出國	0.8%	1.6%	1.1%	1.4%	0.5%	0.0%
論文撰寫	0.0%	0.1%	0.0%	0.0%	0.0%	0.0%
適應不良	2.2%	1.9%	1.2%	5.9%	1.9%	5.0%
家人傷病	3.5%	4.0%	3.7%	3.5%	3.4%	2.5%
考試訓練	1.0%	1.9%	1.5%	1.2%	0.6%	2.0%
逾期未註冊等	10.8%	2.3%	9.8%	6.3%	14.3%	26.2%
其他	5.4%	9.1%	9.4%	6.1%	2.7%	0.0%

6. 110學年度學士班(進修)休學原因百分比 - 排序百分位數

休學原因	最小值	第25百分位數	中位數	第75百分位數	最大值	NCUT
健康問題	0.00%	2.68%	5.00%	8.77%	27.78%	5.45%
經濟困難	0.00%	2.33%	5.06%	9.01%	100.00%	2.48%
學業成績	0.00%	0.00%	1.41%	3.52%	36.24%	2.48%
志趣不合	0.00%	2.31%	7.09%	12.99%	26.67%	15.35%
工作需求	0.00%	32.11%	44.44%	54.17%	100.00%	28.71%
懷孕	0.00%	0.00%	0.50%	1.69%	9.80%	0.50%
育嬰	0.00%	0.00%	1.00%	2.73%	28.57%	2.48%
兵役	0.00%	0.00%	3.03%	6.90%	23.53%	6.93%
出國	0.00%	0.00%	0.00%	1.28%	7.34%	0.00%
論文撰寫	0.00%	0.00%	0.00%	0.00%	0.92%	0.00%
適應不良	0.00%	0.00%	0.82%	3.03%	26.19%	4.95%
家人傷病	0.00%	0.00%	2.14%	5.08%	22.22%	2.48%
考試訓練	0.00%	0.00%	0.00%	1.67%	9.38%	1.98%
逾期未註冊等	0.00%	0.00%	1.54%	7.65%	95.80%	26.24%
其他	0.00%	0.00%	0.36%	5.71%	54.05%	0.00%

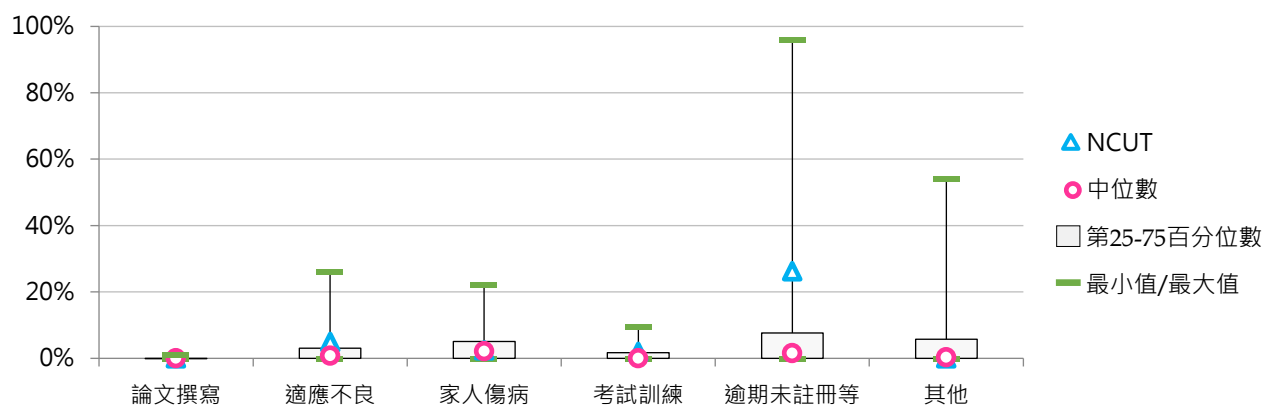
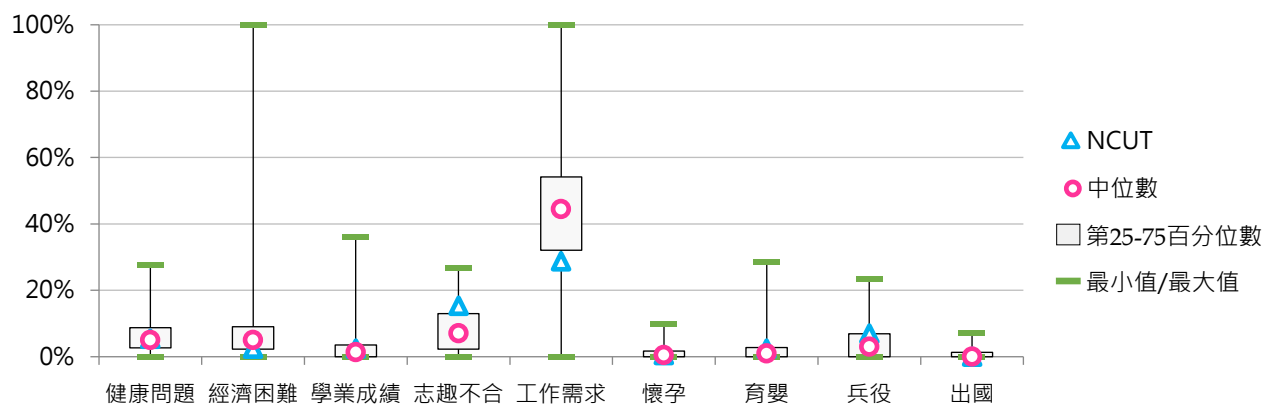



三、碩士班休學學生

(一) 碩士班(日間)休學學生占比

< 碩士班(日間)休學學生數 / [碩士班(日間)在學學生數 + 休學學生數 + 退學學生數] >

1. 110學年度各類型學校【碩士班(日間)休學學生占比】最低前三校

公立大學		私立大學		公立技專		私立技專	
NYCU	6.46%	ISU	3.84%	NTUST	5.67%	FOTECH	0.00%
NCKU	6.84%	TSU	7.46%	NFU	6.40%	CUFA	4.05%
NCU	7.17%	TTU	7.60%	NTUT	6.48%	MCUT	4.95%

2. 108~110學年度碩士班(日間)休學學生占比 - 不同類型學校

學年度	全國學校	公立學校	私立學校	大學校院	技專校院	NCUT
108	16.00%	14.42%	16.79%	15.57%	16.45%	9.35%
109	14.86%	13.77%	15.39%	15.17%	14.53%	9.22%
110	15.28%	14.00%	15.92%	15.26%	15.31%	10.03%

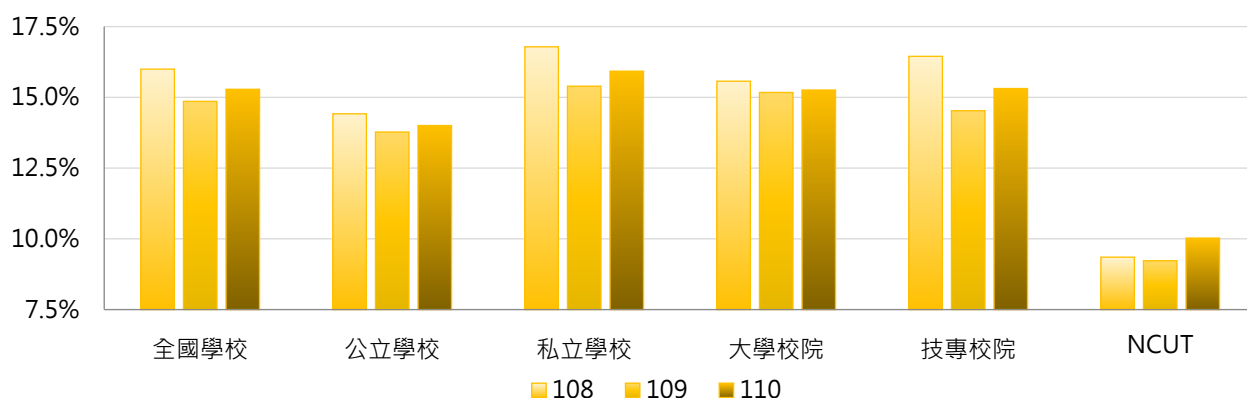

學年度	全國學校	公立大學	私立大學	公立技專	私立技專	NCUT
108	16.00%	15.26%	15.85%	12.17%	17.44%	9.35%
109	14.86%	14.62%	15.66%	11.51%	15.21%	9.22%
110	15.28%	14.63%	15.82%	12.35%	16.00%	10.03%

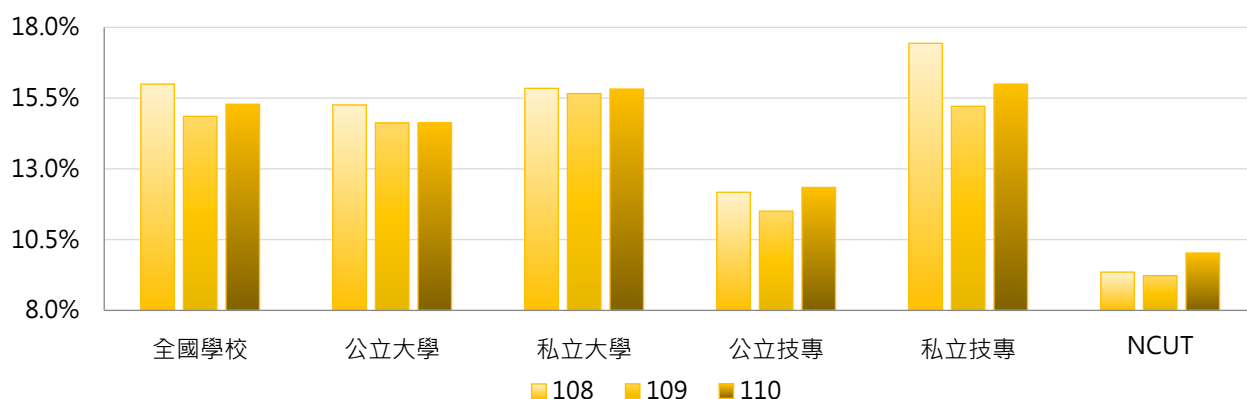

3. 108 ~ 110學年度碩士班(日間)休學學生占比 - 不同區域學校

學年度	全國學校	北部區域	中部區域	南部區域	其他區域	NCUT
108	16.00%	15.67%	14.27%	17.52%	18.87%	9.35%
109	14.86%	14.22%	14.06%	15.92%	19.24%	9.22%
110	15.28%	15.31%	13.76%	15.68%	20.14%	10.03%

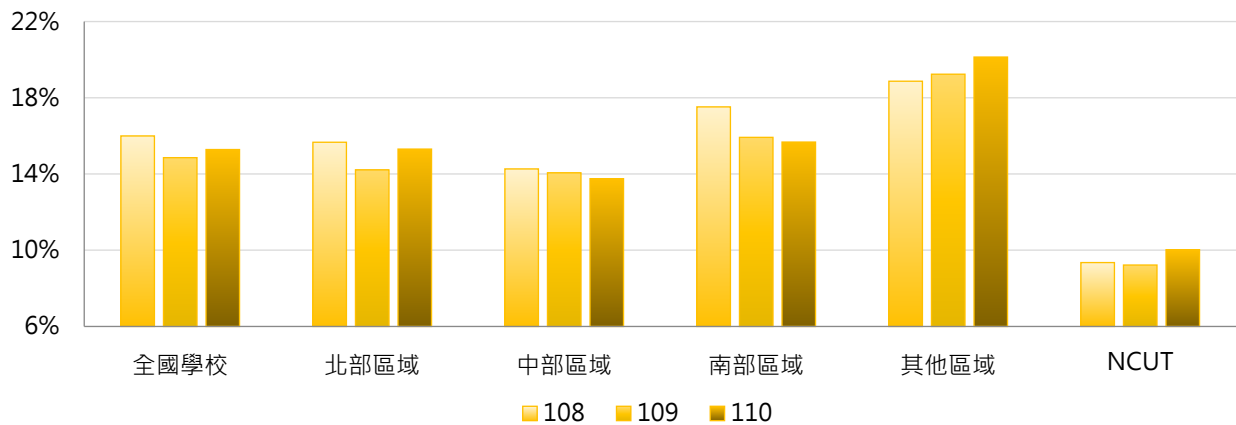

4. 108 ~ 110學年度碩士班(日間)休學學生占比 - 排序百分位數

學年度	最小值	第25百分位數	中位數	第75百分位數	最大值	NCUT
108	5.43%	11.26%	15.84%	19.82%	37.70%	9.35%
109	0.00%	10.26%	15.35%	18.52%	34.53%	9.22%
110	0.00%	10.39%	15.45%	19.21%	41.67%	10.03%

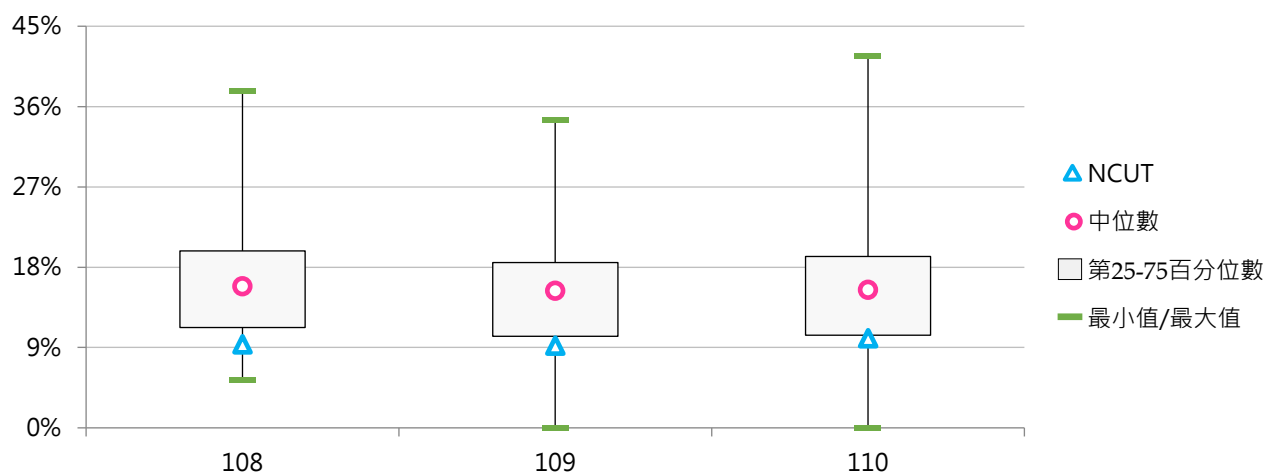



(二) 碩士班(日間)休學原因百分比

< 碩士班(日間)特定原因之休學學生數 / 碩士班(日間)休學學生數 >

1. 108學年度碩士班(日間)休學原因百分比 - 不同類型學校

休學原因	全國學校	公立學校	私立學校	大學校院	技專校院	NCUT
健康問題	4.8%	4.6%	4.9%	4.3%	5.4%	6.2%
經濟困難	5.4%	5.7%	5.2%	4.6%	6.2%	7.7%
學業成績	2.2%	2.5%	2.0%	2.0%	2.4%	1.5%
志趣不合	4.4%	5.9%	3.7%	3.8%	5.1%	15.4%
工作需求	36.9%	35.6%	37.6%	33.9%	40.1%	50.8%
懷孕	1.1%	1.2%	1.1%	1.1%	1.1%	0.0%
育嬰	3.4%	4.6%	2.8%	4.3%	2.4%	0.0%
兵役	4.1%	3.4%	4.5%	3.0%	5.3%	4.6%
出國	1.6%	2.0%	1.5%	2.2%	1.0%	0.0%
論文撰寫	14.4%	13.6%	14.8%	19.3%	9.2%	0.0%
適應不良	1.3%	2.7%	0.6%	1.8%	0.8%	0.0%
家人傷病	5.1%	4.5%	5.4%	4.4%	5.9%	4.6%
考試訓練	1.3%	2.4%	0.7%	2.0%	0.5%	0.0%
逾期未註冊等	4.2%	1.0%	5.8%	1.9%	6.5%	9.2%
其他	9.8%	10.5%	9.5%	11.4%	8.1%	0.0%

休學原因	全國學校	公立大學	私立大學	公立技專	私立技專	NCUT
健康問題	4.8%	4.3%	4.3%	5.4%	5.4%	6.2%
經濟困難	5.4%	4.8%	4.5%	8.1%	5.7%	7.7%
學業成績	2.2%	2.2%	1.8%	3.3%	2.2%	1.5%
志趣不合	4.4%	4.3%	3.4%	10.2%	4.0%	15.4%
工作需求	36.9%	34.6%	33.3%	38.1%	40.6%	50.8%
懷孕	1.1%	1.1%	1.2%	1.4%	1.0%	0.0%
育嬰	3.4%	5.1%	3.6%	3.4%	2.2%	0.0%
兵役	4.1%	3.0%	3.1%	4.6%	5.4%	4.6%
出國	1.6%	2.3%	2.2%	1.2%	1.0%	0.0%
論文撰寫	14.4%	16.7%	21.5%	5.2%	10.1%	0.0%
適應不良	1.3%	2.5%	1.1%	3.0%	0.2%	0.0%
家人傷病	5.1%	4.1%	4.7%	5.6%	5.9%	4.6%
考試訓練	1.3%	2.9%	1.2%	1.1%	0.3%	0.0%
逾期未註冊等	4.2%	1.0%	2.7%	0.8%	7.9%	9.2%
其他	9.8%	11.2%	11.5%	8.6%	8.0%	0.0%

2. 108學年度碩士班(日間)休學原因百分比 - 排序百分位數

休學原因	最小值	第25百分位數	中位數	第75百分位數	最大值	NCUT
健康問題	0.00%	1.22%	3.96%	6.69%	25.00%	6.15%
經濟困難	0.00%	1.37%	3.65%	7.67%	40.00%	7.69%
學業成績	0.00%	0.00%	0.00%	2.64%	38.89%	1.54%
志趣不合	0.00%	0.00%	2.39%	5.93%	50.00%	15.38%
工作需求	0.00%	26.97%	33.74%	45.49%	84.91%	50.77%
懷孕	0.00%	0.00%	0.00%	1.40%	11.11%	0.00%
育嬰	0.00%	0.00%	2.59%	5.56%	20.00%	0.00%
兵役	0.00%	0.32%	2.33%	6.27%	29.17%	4.62%
出國	0.00%	0.00%	1.05%	2.72%	12.50%	0.00%
論文撰寫	0.00%	2.71%	12.27%	23.83%	50.00%	0.00%
適應不良	0.00%	0.00%	0.00%	1.14%	25.87%	0.00%
家人傷病	0.00%	0.00%	3.05%	7.84%	40.00%	4.62%
考試訓練	0.00%	0.00%	0.00%	1.84%	10.85%	0.00%
逾期末註冊等	0.00%	0.00%	0.00%	0.20%	76.92%	9.23%
其他	0.00%	0.00%	6.64%	13.22%	69.57%	0.00%

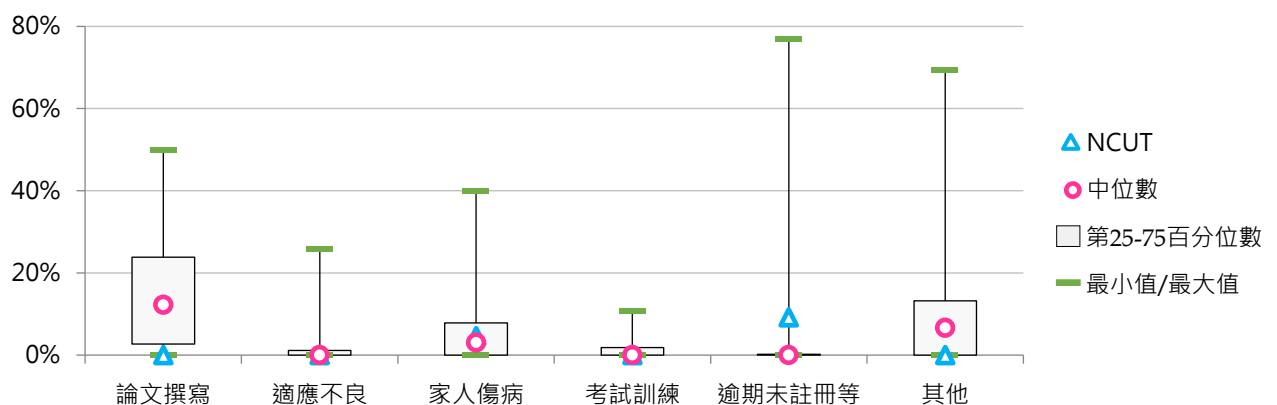
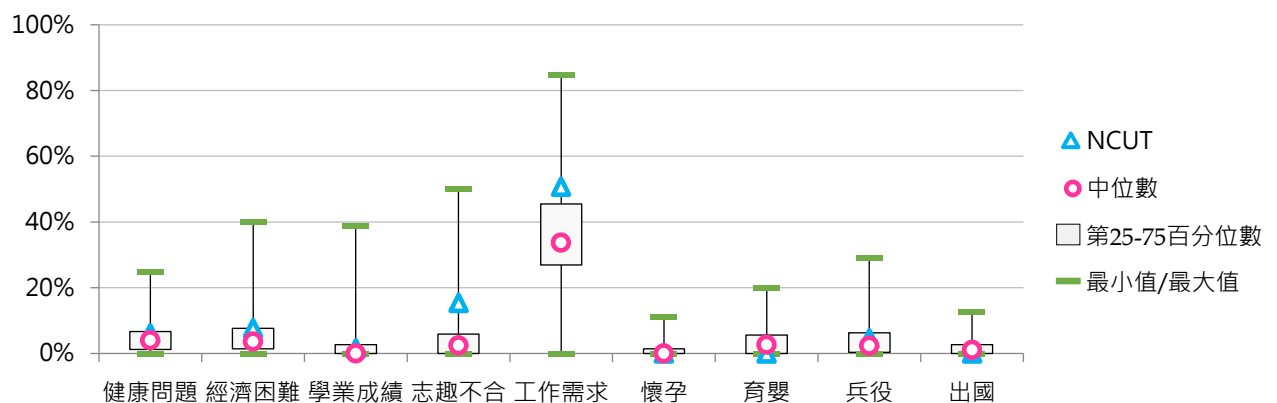



3. 109學年度碩士班(日間)休學原因百分比 - 不同類型學校

休學原因	全國學校	公立學校	私立學校	大學校院	技專校院	NCUT
健康問題	4.4%	4.5%	4.4%	4.2%	4.7%	1.6%
經濟困難	5.6%	5.1%	5.9%	5.0%	6.4%	9.5%
學業成績	2.1%	2.3%	2.1%	2.3%	2.0%	3.2%
志趣不合	4.1%	5.2%	3.6%	4.0%	4.2%	14.3%
工作需求	36.5%	35.2%	37.2%	33.5%	39.7%	52.4%
懷孕	0.9%	1.0%	0.8%	1.1%	0.5%	0.0%
育嬰	3.5%	4.6%	3.0%	4.5%	2.5%	0.0%
兵役	3.1%	2.6%	3.3%	2.4%	3.8%	9.5%
出國	1.3%	2.0%	0.9%	1.5%	1.0%	0.0%
論文撰寫	17.2%	16.0%	17.9%	21.3%	12.8%	0.0%
適應不良	1.5%	2.8%	0.9%	1.5%	1.5%	0.0%
家人傷病	5.2%	4.6%	5.5%	4.6%	5.7%	6.3%
考試訓練	1.5%	2.4%	1.0%	2.0%	0.9%	0.0%
逾期未註冊等	4.7%	1.0%	6.6%	1.8%	7.9%	3.2%
其他	8.3%	10.7%	7.2%	10.1%	6.4%	0.0%

休學原因	全國學校	公立大學	私立大學	公立技專	私立技專	NCUT
健康問題	4.4%	4.1%	4.3%	5.8%	4.4%	1.6%
經濟困難	5.6%	4.7%	5.3%	6.2%	6.4%	9.5%
學業成績	2.1%	2.2%	2.5%	2.7%	1.8%	3.2%
志趣不合	4.1%	4.2%	3.8%	7.9%	3.4%	14.3%
工作需求	36.5%	34.0%	33.1%	38.3%	40.0%	52.4%
懷孕	0.9%	1.2%	1.1%	0.6%	0.5%	0.0%
育嬰	3.5%	5.5%	3.6%	2.3%	2.5%	0.0%
兵役	3.1%	2.2%	2.5%	3.7%	3.9%	9.5%
出國	1.3%	1.7%	1.4%	2.7%	0.6%	0.0%
論文撰寫	17.2%	19.0%	23.4%	7.8%	14.0%	0.0%
適應不良	1.5%	2.5%	0.7%	3.5%	1.0%	0.0%
家人傷病	5.2%	3.7%	5.4%	6.9%	5.5%	6.3%
考試訓練	1.5%	2.7%	1.4%	1.7%	0.7%	0.0%
逾期未註冊等	4.7%	1.3%	2.3%	0.3%	9.7%	3.2%
其他	8.3%	11.1%	9.3%	9.5%	5.6%	0.0%

4. 109學年度碩士班(日間)休學原因百分比 - 排序百分位數

休學原因	最小值	第25百分位數	中位數	第75百分位數	最大值	NCUT
健康問題	0.00%	1.25%	4.00%	6.35%	20.00%	1.59%
經濟困難	0.00%	1.84%	4.32%	7.07%	38.89%	9.52%
學業成績	0.00%	0.00%	0.00%	1.88%	25.00%	3.17%
志趣不合	0.00%	0.00%	2.22%	6.25%	23.08%	14.29%
工作需求	0.00%	26.19%	33.33%	44.37%	100.00%	52.38%
懷孕	0.00%	0.00%	0.00%	1.46%	5.21%	0.00%
育嬰	0.00%	0.00%	2.70%	5.41%	25.00%	0.00%
兵役	0.00%	0.00%	1.44%	4.35%	20.59%	9.52%
出國	0.00%	0.00%	0.55%	1.70%	17.90%	0.00%
論文撰寫	0.00%	3.25%	16.00%	27.47%	66.67%	0.00%
適應不良	0.00%	0.00%	0.00%	1.19%	28.13%	0.00%
家人傷病	0.00%	0.00%	2.94%	7.42%	40.00%	6.35%
考試訓練	0.00%	0.00%	0.00%	2.20%	8.96%	0.00%
逾期未註冊等	0.00%	0.00%	0.00%	0.37%	88.24%	3.17%
其他	0.00%	0.00%	3.61%	10.97%	70.00%	0.00%

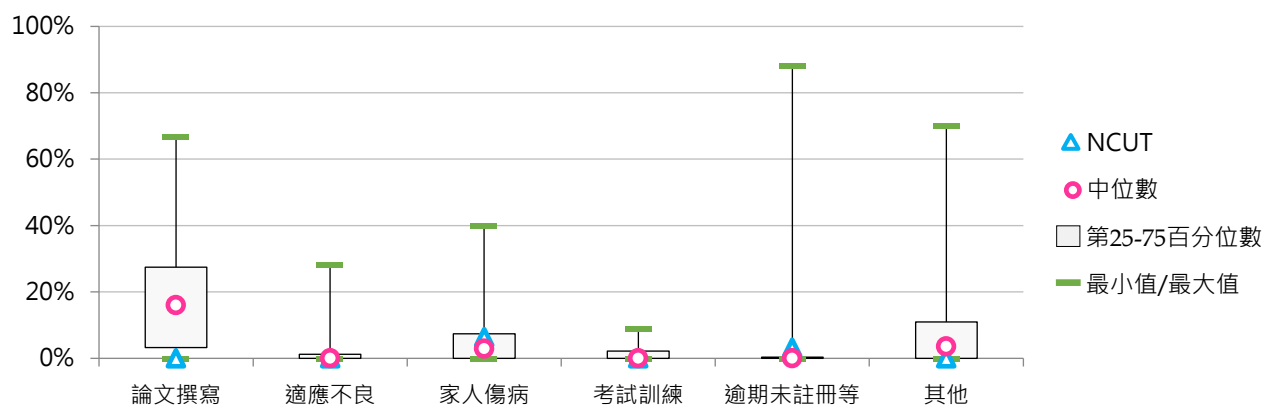
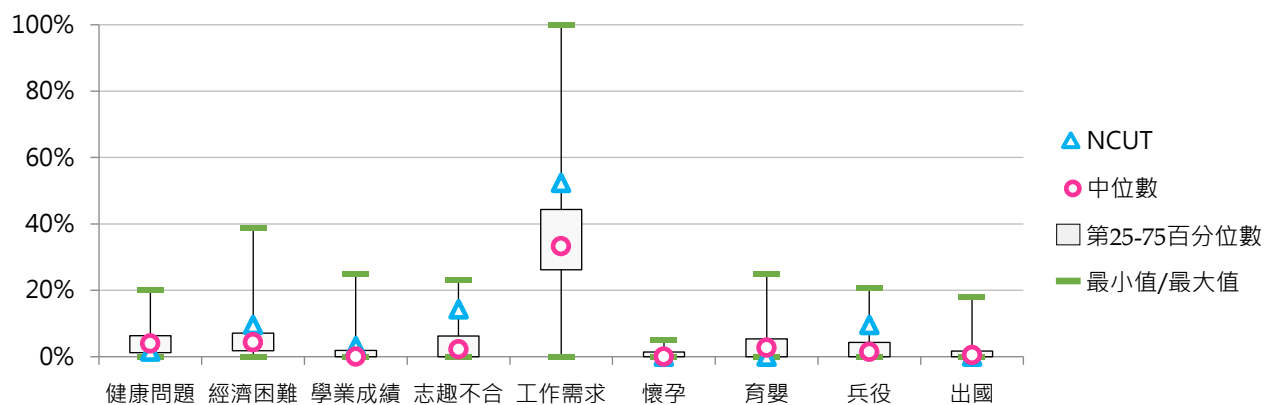



5. 110學年度碩士班(日間)休學原因百分比 - 不同類型學校

休學原因	全國學校	公立學校	私立學校	大學校院	技專校院	NCUT
健康問題	5.4%	5.1%	5.6%	5.0%	5.9%	1.4%
經濟困難	5.4%	4.8%	5.7%	3.9%	7.0%	5.4%
學業成績	2.3%	2.3%	2.4%	2.2%	2.5%	9.5%
志趣不合	3.9%	5.2%	3.2%	3.9%	3.8%	9.5%
工作需求	35.0%	33.6%	35.8%	32.8%	37.5%	56.8%
懷孕	1.0%	1.1%	0.9%	1.0%	1.0%	0.0%
育嬰	3.1%	4.5%	2.4%	4.2%	1.9%	0.0%
兵役	2.5%	1.8%	2.9%	1.6%	3.4%	10.8%
出國	1.5%	2.3%	1.1%	1.7%	1.2%	0.0%
論文撰寫	19.2%	17.3%	20.2%	22.8%	15.3%	0.0%
適應不良	1.6%	3.0%	0.9%	1.7%	1.6%	0.0%
家人傷病	4.7%	4.2%	5.0%	5.1%	4.4%	0.0%
考試訓練	1.4%	2.6%	0.8%	2.0%	0.8%	0.0%
逾期未註冊等	5.1%	1.2%	7.1%	1.8%	8.7%	4.1%
其他	7.9%	11.3%	6.1%	10.4%	5.1%	2.7%

休學原因	全國學校	公立大學	私立大學	公立技專	私立技專	NCUT
健康問題	5.4%	5.0%	5.0%	5.2%	6.0%	1.4%
經濟困難	5.4%	4.2%	3.7%	6.6%	7.1%	5.4%
學業成績	2.3%	1.8%	2.5%	3.5%	2.3%	9.5%
志趣不合	3.9%	4.2%	3.7%	7.8%	2.9%	9.5%
工作需求	35.0%	32.8%	32.8%	35.7%	37.9%	56.8%
懷孕	1.0%	1.2%	0.7%	0.8%	1.0%	0.0%
育嬰	3.1%	5.3%	3.2%	2.3%	1.8%	0.0%
兵役	2.5%	1.4%	1.9%	2.8%	3.6%	10.8%
出國	1.5%	2.1%	1.4%	2.7%	0.9%	0.0%
論文撰寫	19.2%	20.3%	25.0%	9.2%	16.8%	0.0%
適應不良	1.6%	2.1%	1.3%	5.4%	0.7%	0.0%
家人傷病	4.7%	3.8%	6.1%	5.1%	4.2%	0.0%
考試訓練	1.4%	2.9%	1.2%	1.6%	0.6%	0.0%
逾期未註冊等	5.1%	1.4%	2.1%	0.5%	10.6%	4.1%
其他	7.9%	11.5%	9.5%	10.8%	3.7%	2.7%

6. 110學年度碩士班(日間)休學原因百分比 - 排序百分位數

休學原因	最小值	第25百分位數	中位數	第75百分位數	最大值	NCUT
健康問題	0.00%	2.02%	4.49%	7.39%	28.57%	1.35%
經濟困難	0.00%	1.75%	3.73%	6.77%	33.33%	5.41%
學業成績	0.00%	0.00%	0.00%	1.69%	30.00%	9.46%
志趣不合	0.00%	0.00%	2.13%	5.21%	33.33%	9.46%
工作需求	0.00%	22.73%	32.20%	43.40%	100.00%	56.76%
懷孕	0.00%	0.00%	0.30%	1.36%	11.11%	0.00%
育嬰	0.00%	0.00%	2.56%	5.05%	18.18%	0.00%
兵役	0.00%	0.00%	1.30%	3.38%	25.00%	10.81%
出國	0.00%	0.00%	0.51%	2.06%	12.93%	0.00%
論文撰寫	0.00%	6.87%	16.22%	29.19%	100.00%	0.00%
適應不良	0.00%	0.00%	0.00%	2.27%	23.00%	0.00%
家人傷病	0.00%	0.27%	3.51%	6.25%	40.00%	0.00%
考試訓練	0.00%	0.00%	0.00%	2.26%	10.48%	0.00%
逾期未註冊等	0.00%	0.00%	0.00%	1.08%	84.38%	4.05%
其他	0.00%	0.00%	3.03%	10.22%	95.24%	2.70%

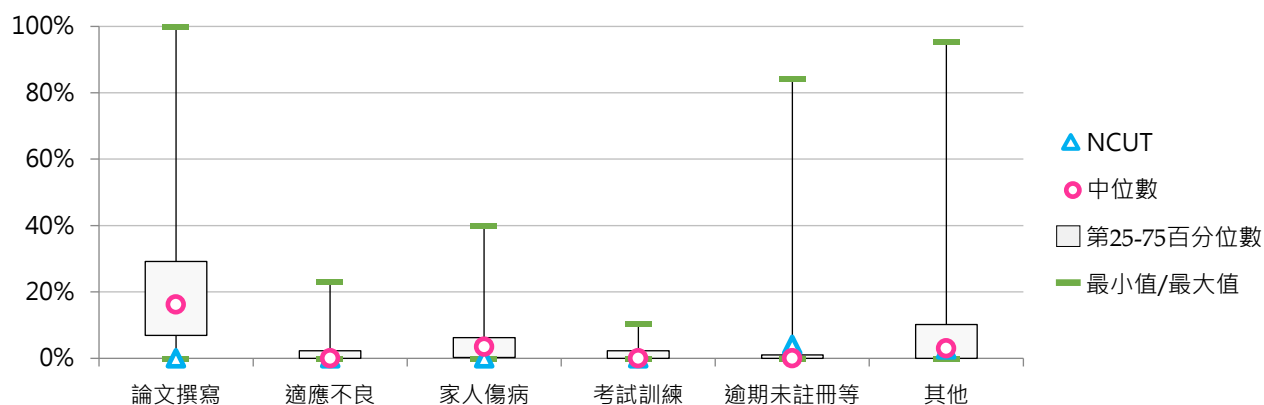
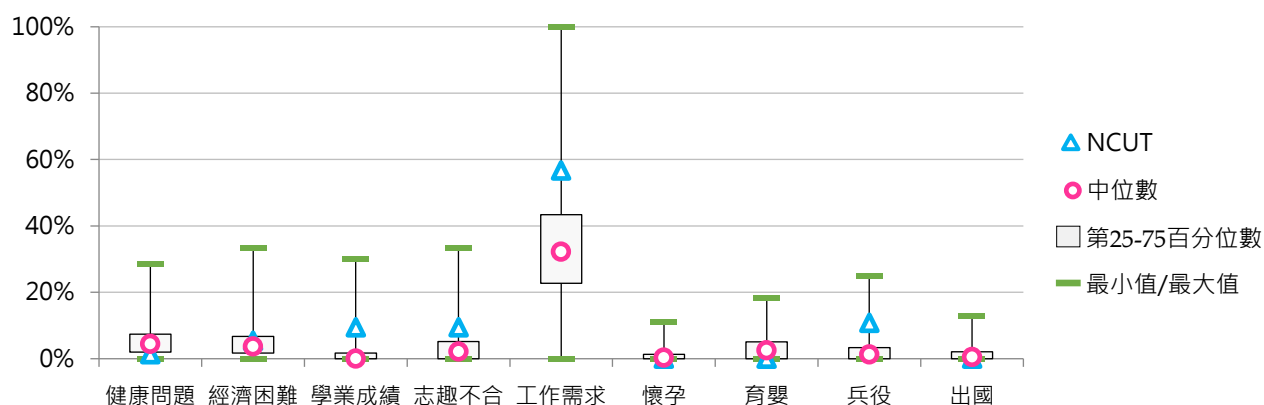



(三) 碩士在職專班休學學生占比

< 碩士在職專班休學學生數 / [碩士在職專班在學學生數 + 休學學生數 + 退學學生數] >

1. 110學年度各類型學校【碩士在職專班休學學生占比】最低前三校

公立大學		私立大學		公立技專		私立技專	
NUU	4.35%	ISU	7.84%	NPU	0.00%	UCH	2.56%
NQU	10.74%	AU	8.00%	NCUT	8.05%	VNU	3.13%
NCNU	12.17%	CJCU	8.51%	NTUT	10.21%	LHU	3.68%

2. 108~110學年度碩士在職專班休學學生占比 - 不同類型學校

學年度	全國學校	公立學校	私立學校	大學校院	技專校院	NCUT
108	15.33%	16.11%	14.87%	16.45%	14.02%	12.26%
109	15.58%	15.81%	15.44%	16.67%	14.24%	10.57%
110	15.44%	15.42%	15.45%	16.57%	14.06%	8.05%

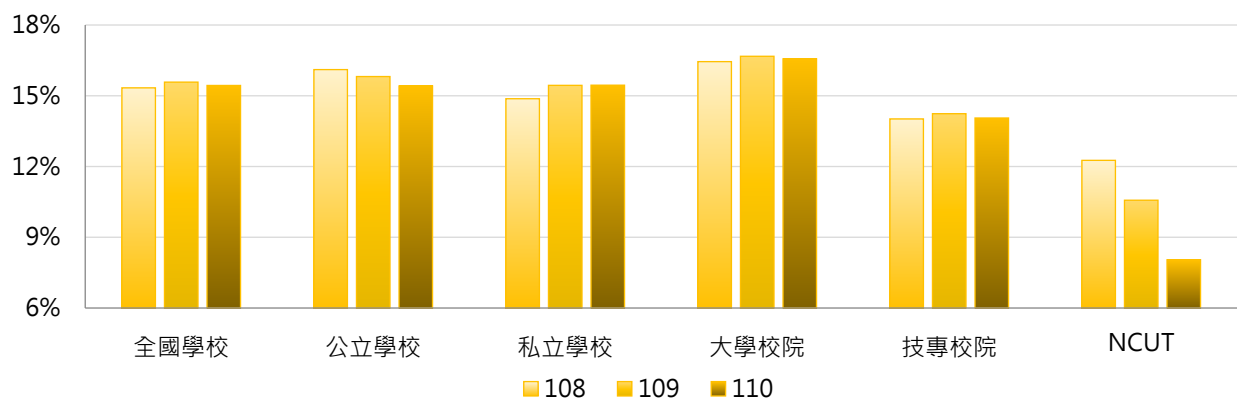

學年度	全國學校	公立大學	私立大學	公立技專	私立技專	NCUT
108	15.33%	16.39%	16.51%	15.37%	13.63%	12.26%
109	15.58%	16.20%	17.12%	14.79%	14.08%	10.57%
110	15.44%	15.94%	17.16%	14.02%	14.07%	8.05%

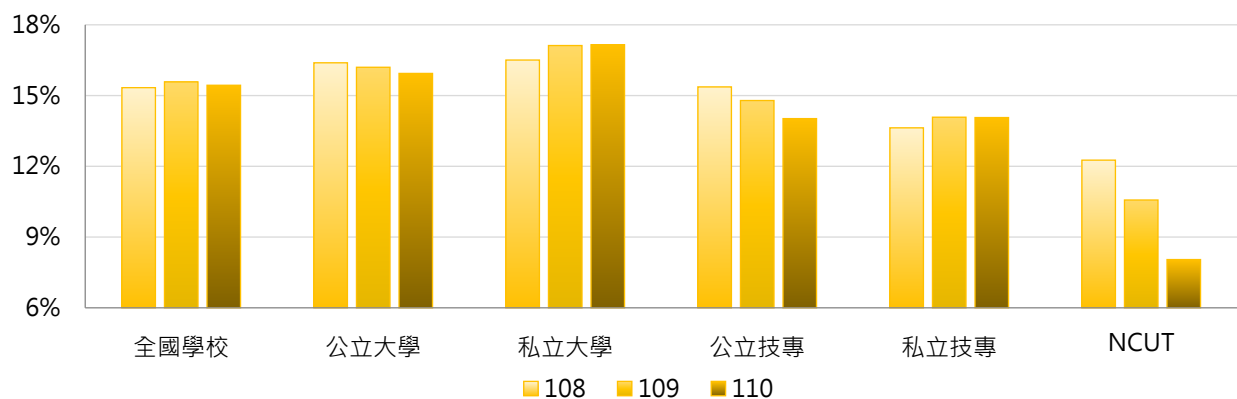

3. 108~110學年度碩士在職專班休學學生占比 - 不同區域學校

學年度	全國學校	北部區域	中部區域	南部區域	其他區域	NCUT
108	15.33%	15.68%	13.44%	15.85%	19.84%	12.26%
109	15.58%	16.55%	14.58%	14.87%	15.13%	10.57%
110	15.44%	15.75%	15.13%	14.99%	16.99%	8.05%

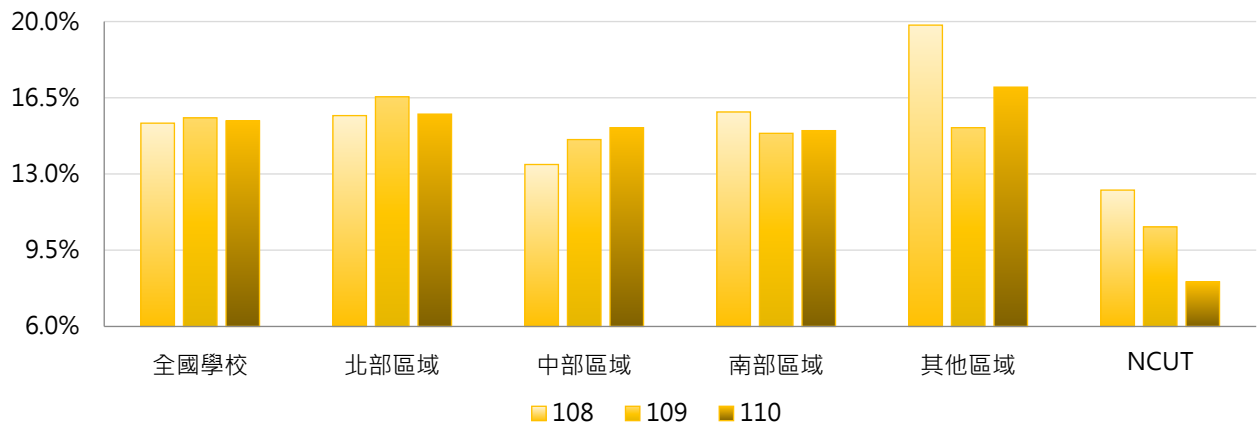

4. 108~110學年度碩士在職專班休學學生占比 - 排序百分位數

學年度	最小值	第25百分位數	中位數	第75百分位數	最大值	NCUT
108	0.00%	11.73%	15.21%	18.51%	45.68%	12.26%
109	1.72%	11.90%	15.40%	18.90%	36.73%	10.57%
110	0.00%	12.64%	15.06%	18.52%	30.56%	8.05%

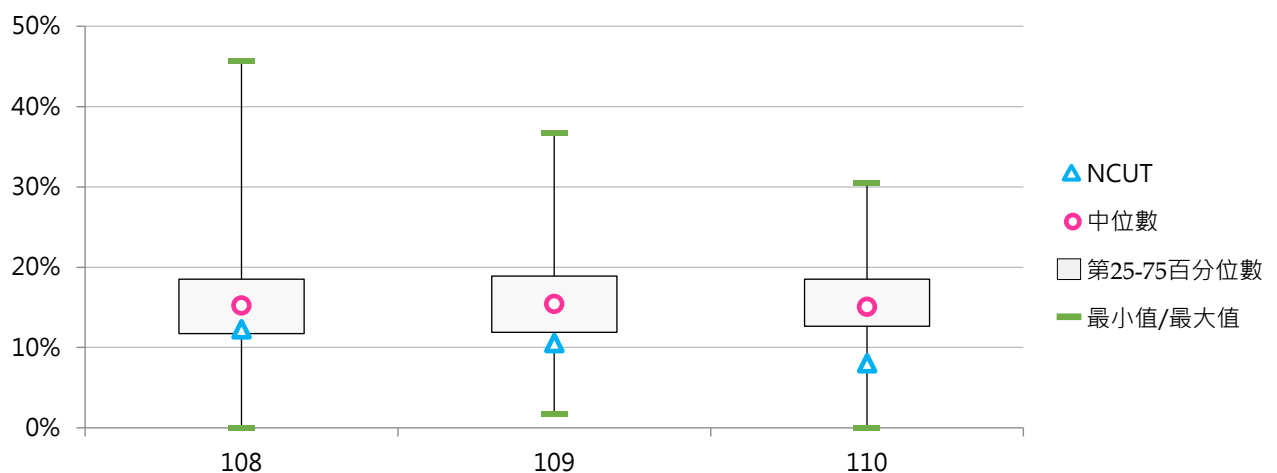



(四) 碩士在職專班休學原因百分比

< 碩士在職專班特定原因之休學學生數 / 碩士在職專班休學學生數 >

1. 108學年度碩士在職專班休學原因百分比 - 不同類型學校

休學原因	全國學校	公立學校	私立學校	大學校院	技專校院	NCUT
健康問題	5.1%	4.6%	5.3%	4.6%	5.6%	4.4%
經濟困難	2.5%	2.6%	2.5%	2.1%	3.2%	4.4%
學業成績	1.3%	0.7%	1.7%	1.1%	1.5%	0.0%
志趣不合	1.0%	0.7%	1.2%	0.6%	1.4%	0.0%
工作需求	50.0%	53.4%	47.9%	48.3%	52.0%	53.3%
懷孕	1.9%	2.4%	1.6%	2.3%	1.3%	0.0%
育嬰	6.7%	10.0%	4.8%	9.4%	3.5%	2.2%
兵役	1.4%	0.1%	2.1%	0.3%	2.7%	2.2%
出國	1.0%	1.1%	0.9%	1.0%	1.0%	0.0%
論文撰寫	12.4%	11.8%	12.7%	15.1%	9.1%	15.6%
適應不良	0.8%	1.3%	0.5%	0.7%	0.8%	2.2%
家人傷病	4.8%	5.7%	4.3%	5.7%	3.8%	0.0%
考試訓練	0.5%	0.5%	0.4%	0.6%	0.3%	2.2%
逾期未註冊等	4.9%	1.3%	7.0%	2.2%	8.2%	11.1%
其他	5.9%	4.0%	7.0%	6.1%	5.6%	2.2%

休學原因	全國學校	公立大學	私立大學	公立技專	私立技專	NCUT
健康問題	5.1%	4.3%	4.9%	5.3%	5.7%	4.4%
經濟困難	2.5%	2.8%	1.4%	2.1%	3.4%	4.4%
學業成績	1.3%	0.7%	1.4%	0.5%	1.9%	0.0%
志趣不合	1.0%	0.6%	0.6%	0.8%	1.6%	0.0%
工作需求	50.0%	49.2%	47.4%	64.8%	48.3%	53.3%
懷孕	1.9%	2.7%	1.9%	1.5%	1.2%	0.0%
育嬰	6.7%	11.1%	7.8%	6.9%	2.5%	2.2%
兵役	1.4%	0.0%	0.5%	0.3%	3.4%	2.2%
出國	1.0%	1.1%	0.9%	1.1%	0.9%	0.0%
論文撰寫	12.4%	13.4%	16.8%	7.6%	9.6%	15.6%
適應不良	0.8%	1.1%	0.4%	1.7%	0.6%	2.2%
家人傷病	4.8%	6.8%	4.6%	2.7%	4.1%	0.0%
考試訓練	0.5%	0.7%	0.5%	0.2%	0.4%	2.2%
逾期未註冊等	4.9%	1.4%	3.0%	1.1%	10.2%	11.1%
其他	5.9%	4.1%	8.1%	3.7%	6.2%	2.2%

2. 108學年度碩士在職專班休學原因百分比 - 排序百分位數

休學原因	最小值	第25百分位數	中位數	第75百分位數	最大值	NCUT
健康問題	0.00%	0.00%	3.85%	7.14%	28.57%	4.44%
經濟困難	0.00%	0.00%	0.56%	2.22%	47.06%	4.44%
學業成績	0.00%	0.00%	0.00%	0.00%	28.57%	0.00%
志趣不合	0.00%	0.00%	0.00%	1.03%	14.29%	0.00%
工作需求	0.00%	37.93%	49.16%	65.35%	100.00%	53.33%
懷孕	0.00%	0.00%	1.08%	2.59%	10.00%	0.00%
育嬰	0.00%	0.00%	6.25%	11.21%	25.00%	2.22%
兵役	0.00%	0.00%	0.00%	0.00%	100.00%	2.22%
出國	0.00%	0.00%	0.00%	1.27%	14.29%	0.00%
論文撰寫	0.00%	0.00%	9.09%	18.29%	100.00%	15.56%
適應不良	0.00%	0.00%	0.00%	0.00%	16.67%	2.22%
家人傷病	0.00%	0.00%	2.50%	6.96%	50.00%	0.00%
考試訓練	0.00%	0.00%	0.00%	0.00%	9.09%	2.22%
逾期未註冊等	0.00%	0.00%	0.00%	0.00%	100.00%	11.11%
其他	0.00%	0.00%	1.25%	7.69%	80.00%	2.22%

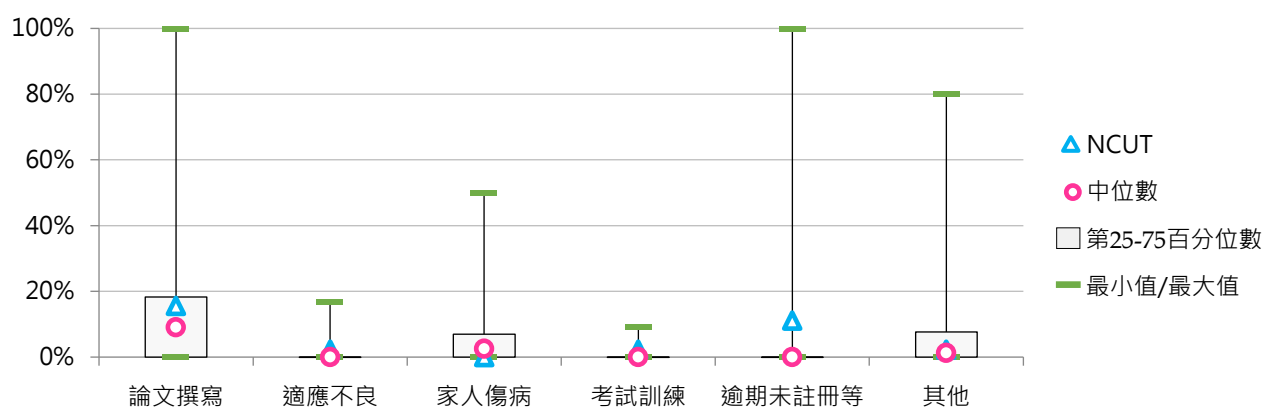
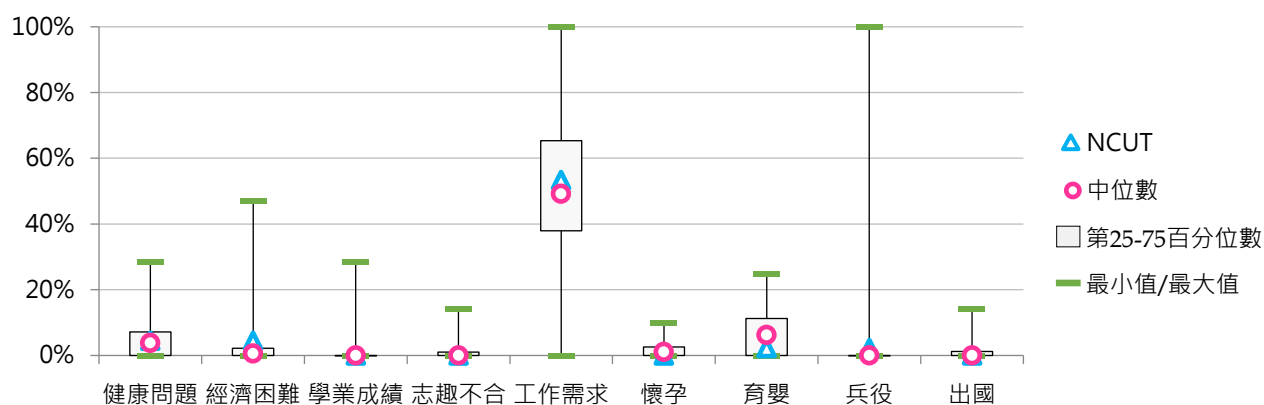

3. 109學年度碩士在職專班休學原因百分比 - 不同類型學校

休學原因	全國學校	公立學校	私立學校	大學校院	技專校院	NCUT
健康問題	5.2%	3.4%	6.2%	4.8%	5.7%	0.0%
經濟困難	2.5%	2.2%	2.7%	1.9%	3.3%	0.0%
學業成績	0.6%	0.7%	0.5%	0.7%	0.4%	0.0%
志趣不合	1.0%	0.5%	1.3%	0.9%	1.2%	0.0%
工作需求	48.6%	51.7%	46.8%	48.0%	49.3%	37.8%
懷孕	1.9%	2.2%	1.8%	2.0%	1.8%	0.0%
育嬰	6.9%	10.3%	5.0%	9.2%	4.1%	2.7%
兵役	0.8%	0.1%	1.1%	0.3%	1.3%	0.0%
出國	1.2%	0.8%	1.5%	1.3%	1.2%	0.0%
論文撰寫	13.7%	13.3%	13.9%	16.4%	10.3%	18.9%
適應不良	0.7%	1.5%	0.2%	0.7%	0.7%	0.0%
家人傷病	4.8%	5.3%	4.6%	5.8%	3.6%	5.4%
考試訓練	0.7%	0.6%	0.7%	0.8%	0.5%	0.0%
逾期未註冊等	7.0%	2.0%	9.9%	2.8%	12.2%	35.1%
其他	4.4%	5.2%	3.9%	4.4%	4.4%	0.0%

休學原因	全國學校	公立大學	私立大學	公立技專	私立技專	NCUT
健康問題	5.2%	3.6%	5.9%	3.0%	6.4%	0.0%
經濟困難	2.5%	2.3%	1.4%	1.9%	3.7%	0.0%
學業成績	0.6%	0.8%	0.7%	0.6%	0.3%	0.0%
志趣不合	1.0%	0.7%	1.1%	0.2%	1.4%	0.0%
工作需求	48.6%	49.0%	47.1%	59.0%	46.6%	37.8%
懷孕	1.9%	2.6%	1.4%	1.1%	2.1%	0.0%
育嬰	6.9%	11.1%	7.4%	8.0%	3.0%	2.7%
兵役	0.8%	0.1%	0.5%	0.0%	1.7%	0.0%
出國	1.2%	0.6%	1.9%	1.2%	1.2%	0.0%
論文撰寫	13.7%	15.1%	17.6%	8.5%	10.8%	18.9%
適應不良	0.7%	1.2%	0.1%	2.4%	0.2%	0.0%
家人傷病	4.8%	5.5%	6.2%	4.8%	3.3%	5.4%
考試訓練	0.7%	0.8%	0.8%	0.1%	0.6%	0.0%
逾期未註冊等	7.0%	1.6%	4.0%	3.1%	14.8%	35.1%
其他	4.4%	4.9%	3.9%	6.0%	4.0%	0.0%

4. 109學年度碩士在職專班休學原因百分比 - 排序百分位數

休學原因	最小值	第25百分位數	中位數	第75百分位數	最大值	NCUT
健康問題	0.00%	0.00%	3.48%	6.49%	50.00%	0.00%
經濟困難	0.00%	0.00%	0.66%	3.01%	33.33%	0.00%
學業成績	0.00%	0.00%	0.00%	0.00%	11.11%	0.00%
志趣不合	0.00%	0.00%	0.00%	0.63%	17.39%	0.00%
工作需求	0.00%	36.54%	46.29%	61.22%	100.00%	37.84%
懷孕	0.00%	0.00%	0.61%	2.50%	50.00%	0.00%
育嬰	0.00%	0.00%	6.13%	11.43%	25.00%	2.70%
兵役	0.00%	0.00%	0.00%	0.00%	20.00%	0.00%
出國	0.00%	0.00%	0.00%	0.50%	50.00%	0.00%
論文撰寫	0.00%	0.00%	10.97%	21.27%	75.00%	18.92%
適應不良	0.00%	0.00%	0.00%	0.00%	12.50%	0.00%
家人傷病	0.00%	0.00%	2.62%	7.69%	33.33%	5.41%
考試訓練	0.00%	0.00%	0.00%	0.30%	9.52%	0.00%
逾期未註冊等	0.00%	0.00%	0.00%	0.00%	100.00%	35.14%
其他	0.00%	0.00%	0.00%	5.44%	50.00%	0.00%

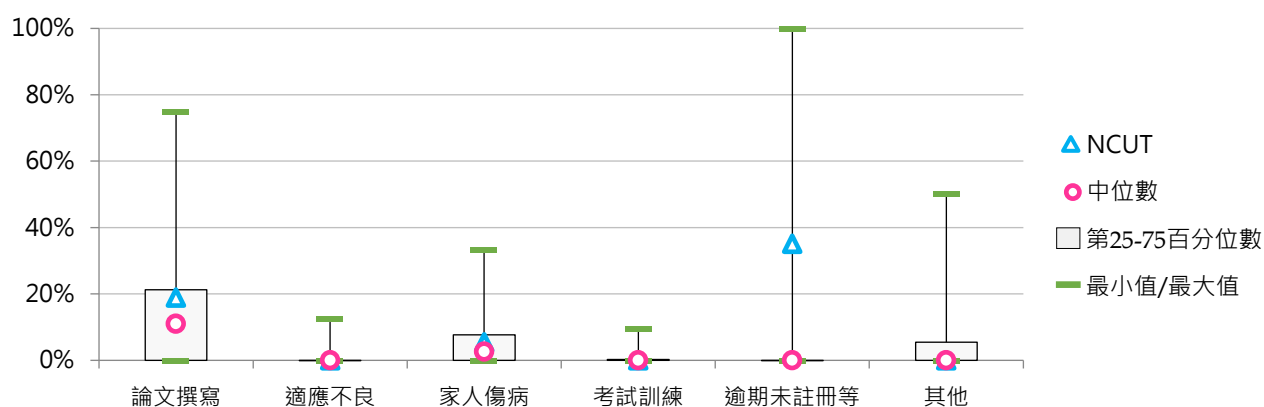
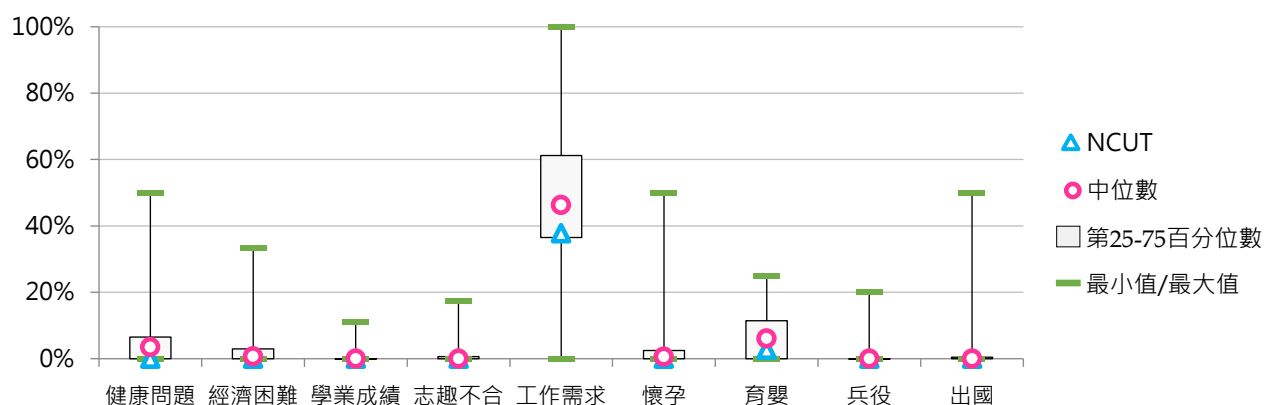



5. 110學年度碩士在職專班休學原因百分比 - 不同類型學校

休學原因	全國學校	公立學校	私立學校	大學校院	技專校院	NCUT
健康問題	4.7%	3.8%	5.2%	4.6%	5.0%	3.6%
經濟困難	2.3%	2.0%	2.5%	2.5%	2.1%	0.0%
學業成績	1.4%	0.9%	1.6%	0.7%	2.3%	0.0%
志趣不合	0.8%	0.7%	0.8%	0.6%	1.0%	0.0%
工作需求	48.0%	48.6%	47.8%	48.3%	47.8%	21.4%
懷孕	1.6%	2.3%	1.2%	1.9%	1.2%	0.0%
育嬰	6.5%	10.0%	4.6%	8.7%	3.8%	3.6%
兵役	0.6%	0.3%	0.9%	0.3%	1.1%	7.1%
出國	1.1%	0.8%	1.3%	1.1%	1.1%	3.6%
論文撰寫	15.2%	15.2%	15.1%	16.6%	13.4%	14.3%
適應不良	0.4%	1.0%	0.1%	0.3%	0.5%	0.0%
家人傷病	5.4%	4.8%	5.8%	5.0%	5.9%	3.6%
考試訓練	0.8%	1.7%	0.4%	1.3%	0.3%	0.0%
逾期未註冊等	6.9%	2.5%	9.4%	2.2%	12.7%	42.9%
其他	4.1%	5.5%	3.3%	5.8%	2.0%	0.0%

休學原因	全國學校	公立大學	私立大學	公立技專	私立技專	NCUT
健康問題	4.7%	3.7%	5.4%	4.3%	5.1%	3.6%
經濟困難	2.3%	1.9%	3.1%	2.2%	2.0%	0.0%
學業成績	1.4%	0.9%	0.5%	1.1%	2.6%	0.0%
志趣不合	0.8%	0.5%	0.8%	1.3%	0.9%	0.0%
工作需求	48.0%	46.9%	49.6%	53.4%	46.3%	21.4%
懷孕	1.6%	2.5%	1.3%	1.4%	1.1%	0.0%
育嬰	6.5%	10.8%	6.8%	7.6%	2.8%	3.6%
兵役	0.6%	0.1%	0.5%	0.7%	1.2%	7.1%
出國	1.1%	0.7%	1.5%	1.2%	1.1%	3.6%
論文撰寫	15.2%	16.4%	16.9%	12.0%	13.7%	14.3%
適應不良	0.4%	0.6%	0.1%	2.4%	0.0%	0.0%
家人傷病	5.4%	4.8%	5.1%	4.7%	6.3%	3.6%
考試訓練	0.8%	2.2%	0.4%	0.1%	0.3%	0.0%
逾期未註冊等	6.9%	1.3%	3.1%	5.8%	14.5%	42.9%
其他	4.1%	6.8%	4.9%	1.7%	2.1%	0.0%

6. 110學年度碩士在職專班休學原因百分比 - 排序百分位數

休學原因	最小值	第25百分位數	中位數	第75百分位數	最大值	NCUT
健康問題	0.00%	0.00%	3.57%	6.10%	33.33%	3.57%
經濟困難	0.00%	0.00%	0.65%	2.51%	50.00%	0.00%
學業成績	0.00%	0.00%	0.00%	0.00%	83.33%	0.00%
志趣不合	0.00%	0.00%	0.00%	0.58%	13.04%	0.00%
工作需求	0.00%	35.25%	48.08%	59.17%	100.00%	21.43%
懷孕	0.00%	0.00%	0.54%	2.58%	16.67%	0.00%
育嬰	0.00%	0.00%	5.66%	11.11%	22.86%	3.57%
兵役	0.00%	0.00%	0.00%	0.00%	33.33%	7.14%
出國	0.00%	0.00%	0.00%	1.16%	33.33%	3.57%
論文撰寫	0.00%	0.63%	14.29%	22.84%	60.00%	14.29%
適應不良	0.00%	0.00%	0.00%	0.00%	15.38%	0.00%
家人傷病	0.00%	0.00%	3.57%	7.94%	40.00%	3.57%
考試訓練	0.00%	0.00%	0.00%	0.39%	50.00%	0.00%
逾期未註冊等	0.00%	0.00%	0.00%	0.40%	100.00%	42.86%
其他	0.00%	0.00%	0.00%	5.31%	50.00%	0.00%

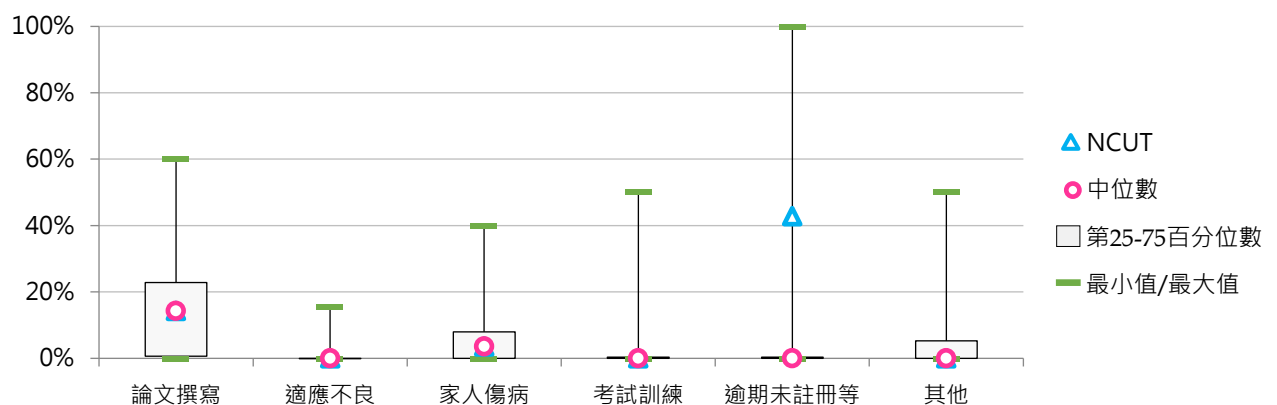
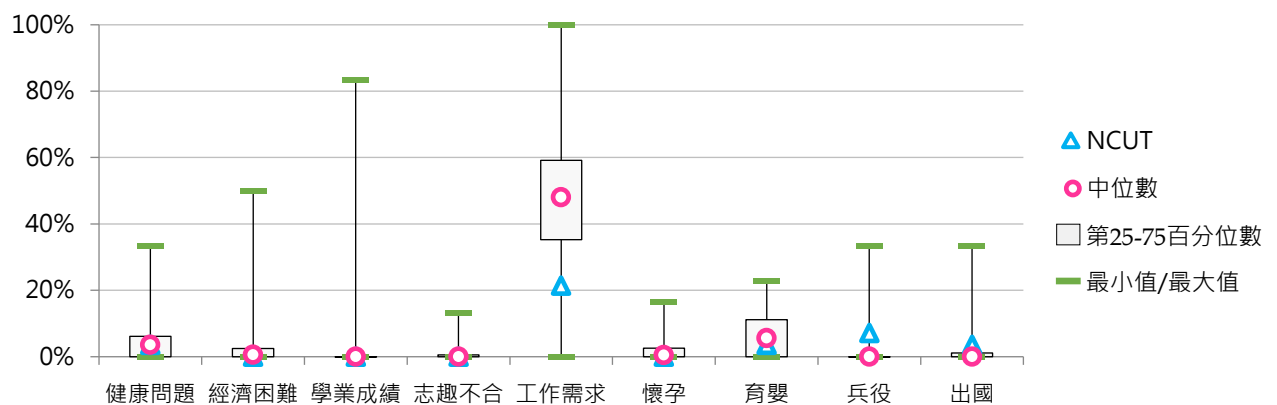



四、博士班休學學生

(一) 博士班休學學生占比

< 博士班休學學生數 / [博士班在學學生數 + 休學學生數 + 退學學生數] >

1. 110學年度各類型學校【博士班休學學生占比】最低前三校

公立大學		私立大學		公立技專		私立技專	
NUU	4.76%	MMC	0.00%	NCUT	11.11%	MCUT	0.00%
NTUPES	6.67%	HCU	0.00%	NKUST	13.59%	YUMT	0.00%
NPTU	8.77%	USC	5.41%	NFU	13.70%	TF	0.00%

2. 108~110學年度博士班休學學生占比 - 不同類型學校

學年度	全國學校	公立學校	私立學校	大學校院	技專校院	NCUT
108	18.11%	18.22%	17.99%	19.39%	13.98%	12.90%
109	16.73%	16.91%	16.55%	17.41%	14.62%	14.29%
110	16.04%	17.23%	14.86%	16.80%	13.70%	11.11%

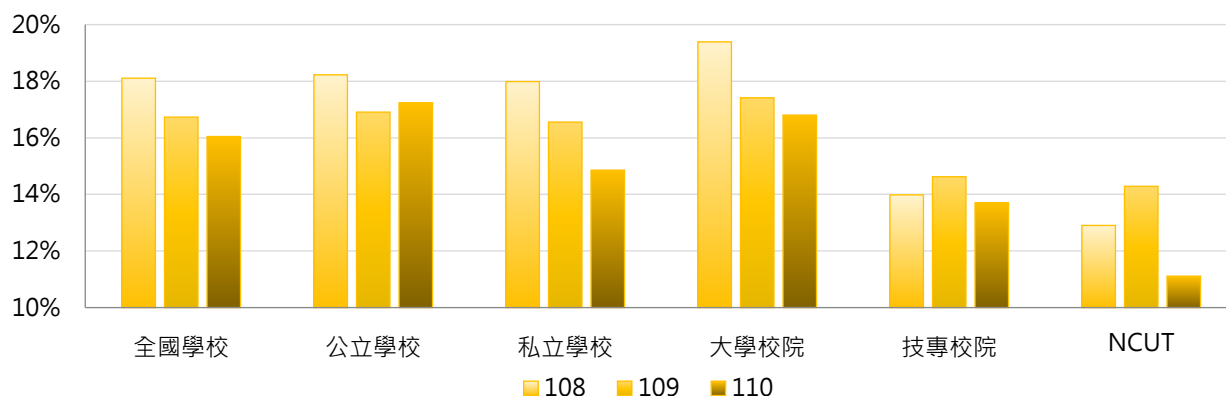

學年度	全國學校	公立大學	私立大學	公立技專	私立技專	NCUT
108	18.11%	18.96%	19.81%	16.03%	11.71%	12.90%
109	16.73%	17.24%	17.58%	15.88%	13.37%	14.29%
110	16.04%	17.56%	16.04%	16.21%	11.19%	11.11%

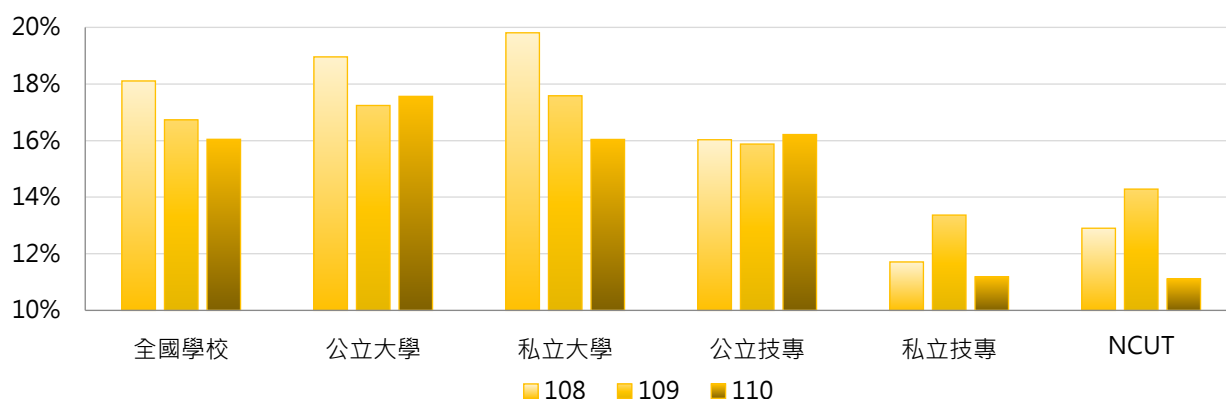

3. 108 ~ 110學年度博士班休學學生占比 - 不同區域學校

學年度	全國學校	北部區域	中部區域	南部區域	其他區域	NCUT
108	18.11%	19.96%	15.76%	17.20%	16.48%	12.90%
109	16.73%	17.87%	15.80%	15.26%	18.87%	14.29%
110	16.04%	16.22%	16.02%	15.17%	20.16%	11.11%

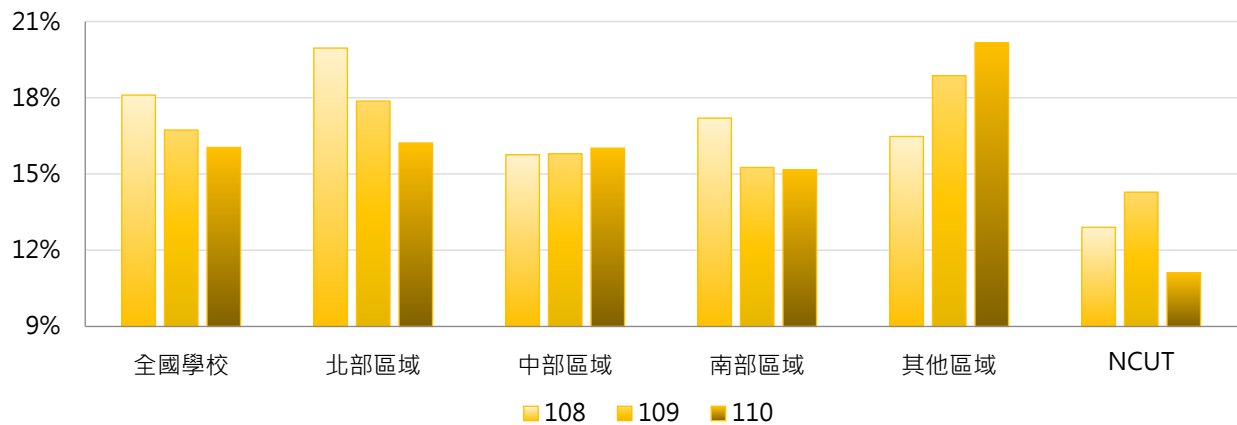

4. 108 ~ 110學年度博士班休學學生占比 - 排序百分位數



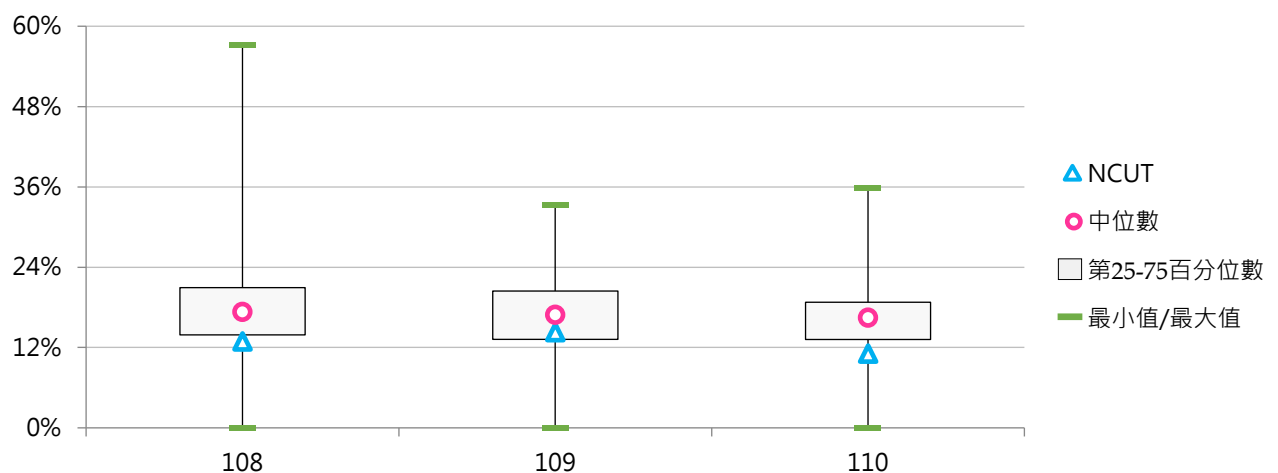







































































學年度	最小值	第25百分位數	中位數	第75百分位數	最大值	NCUT
108	0.00%	13.91%	17.30%	20.95%	57.14%	12.90%
109	0.00%	13.23%	16.88%	20.44%	33.33%	14.29%
110	0.00%	13.20%	16.45%	18.75%	35.82%	11.11%











































































(二) 博士班休學原因百分比

< 博士班特定原因之休學學生數 / 博士班休學學生數 >

1. 108學年度博士班休學原因百分比 - 不同類型學校

休學原因	全國學校	公立學校	私立學校	大學校院	技專校院	NCUT
健康問題	6.6% 	4.0% 	9.1% 	6.9% 	5.4% 	0.0%
經濟困難	2.4% 	2.9% 	1.9% 	1.9% 	4.4% 	0.0%
學業成績	2.0% 	3.3% 	0.8% 	1.8% 	2.8% 	0.0%
志趣不合	0.6% 	0.8% 	0.5% 	0.6% 	0.9% 	0.0%
工作需求	36.8% 	38.1% 	35.6% 	35.2% 	42.8% 	75.0% 
懷孕	1.1% 	1.2% 	1.0% 	0.8% 	2.0% 	0.0%
育嬰	7.3% 	10.0% 	4.5% 	8.0% 	4.6% 	0.0%
兵役	1.0% 	1.2% 	0.8% 	0.9% 	1.4% 	0.0%
出國	1.7% 	1.4% 	2.1% 	1.8% 	1.4% 	0.0%
論文撰寫	20.6% 	18.1% 	23.2% 	22.6% 	13.8% 	0.0%
適應不良	0.9% 	1.7% 	0.1%	0.9% 	0.9% 	0.0%
家人傷病	6.0% 	5.7% 	6.4% 	6.2% 	5.4% 	0.0%
考試訓練	0.4% 	0.4% 	0.3% 	0.4% 	0.1%	0.0%
逾期未註冊等	2.1% 	1.8% 	2.4% 	1.3% 	5.2% 	25.0% 
其他	10.4% 	9.4% 	11.4% 	10.8% 	8.8% 	0.0%

休學原因	全國學校	公立大學	私立大學	公立技專	私立技專	NCUT
健康問題	6.6% 	4.1% 	9.5% 	3.6% 	7.5% 	0.0%
經濟困難	2.4% 	2.8% 	0.9% 	3.3% 	5.6% 	0.0%
學業成績	2.0% 	2.7% 	1.0% 	5.3% 	0.0%	0.0%
志趣不合	0.6% 	0.9% 	0.2% 	0.3% 	1.5% 	0.0%
工作需求	36.8% 	36.3% 	34.0% 	44.0% 	41.5% 	75.0% 
懷孕	1.1% 	1.4% 	0.3% 	0.6% 	3.5% 	0.0%
育嬰	7.3% 	10.9% 	5.2% 	6.9% 	2.1% 	0.0%
兵役	1.0% 	1.3% 	0.5% 	0.9% 	2.1% 	0.0%
出國	1.7% 	1.7% 	1.9% 	0.4% 	2.5% 	0.0%
論文撰寫	20.6% 	19.2% 	25.8% 	14.2% 	13.3% 	0.0%
適應不良	0.9% 	1.7% 	0.1%	1.7% 	0.0%	0.0%
家人傷病	6.0% 	5.5% 	6.9% 	6.1% 	4.6% 	0.0%
考試訓練	0.4% 	0.5% 	0.4% 	0.3% 	0.0%	0.0%
逾期未註冊等	2.1% 	1.4% 	1.1% 	2.9% 	7.7% 	25.0% 
其他	10.4% 	9.4% 	12.2% 	9.5% 	8.1% 	0.0%

2. 108學年度博士班休學原因百分比 - 排序百分位數

休學原因	最小值	第25百分位數	中位數	第75百分位數	最大值	NCUT
健康問題	0.00%	0.00%	3.61%	7.66%	50.00%	0.00%
經濟困難	0.00%	0.00%	0.00%	2.56%	25.00%	0.00%
學業成績	0.00%	0.00%	0.00%	0.65%	33.33%	0.00%
志趣不合	0.00%	0.00%	0.00%	0.00%	11.11%	0.00%
工作需求	0.00%	23.45%	35.47%	49.39%	100.00%	75.00%
懷孕	0.00%	0.00%	0.00%	1.48%	25.00%	0.00%
育嬰	0.00%	0.00%	6.16%	12.74%	28.57%	0.00%
兵役	0.00%	0.00%	0.00%	1.07%	16.67%	0.00%
出國	0.00%	0.00%	0.00%	1.98%	20.00%	0.00%
論文撰寫	0.00%	10.24%	18.66%	31.62%	60.00%	0.00%
適應不良	0.00%	0.00%	0.00%	0.00%	21.43%	0.00%
家人傷病	0.00%	0.00%	3.67%	8.39%	50.00%	0.00%
考試訓練	0.00%	0.00%	0.00%	0.00%	3.85%	0.00%
逾期末註冊等	0.00%	0.00%	0.00%	0.00%	28.26%	25.00%
其他	0.00%	0.00%	4.45%	14.36%	100.00%	0.00%

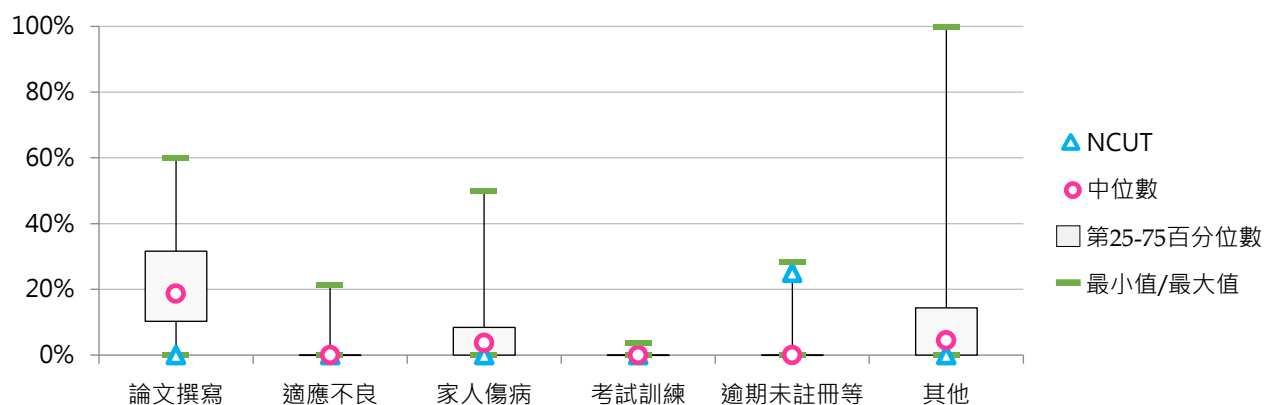
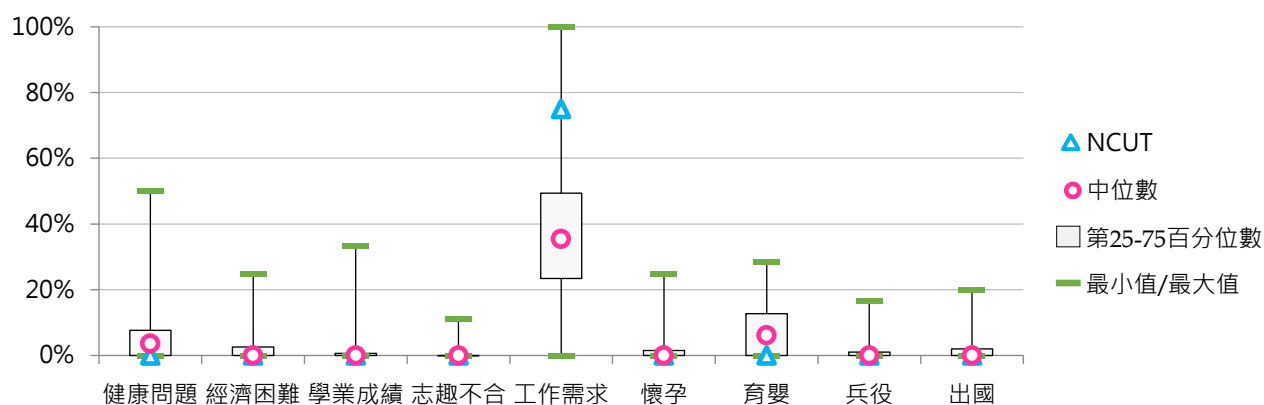

3. 109學年度博士班休學原因百分比 - 不同類型學校

休學原因	全國學校	公立學校	私立學校	大學校院	技專校院	NCUT
健康問題	7.6%	4.5%	10.7%	7.8%	7.2%	0.0%
經濟困難	3.0%	2.6%	3.3%	2.2%	5.3%	0.0%
學業成績	1.7%	3.1%	0.3%	1.3%	3.1%	0.0%
志趣不合	0.4%	0.4%	0.5%	0.5%	0.3%	0.0%
工作需求	38.2%	39.2%	37.2%	33.7%	52.2%	66.7%
懷孕	0.9%	1.1%	0.7%	0.8%	1.2%	0.0%
育嬰	7.0%	9.8%	4.3%	7.8%	4.5%	0.0%
兵役	0.8%	1.2%	0.4%	0.9%	0.4%	0.0%
出國	1.1%	1.2%	1.1%	0.9%	1.8%	0.0%
論文撰寫	21.9%	20.3%	23.5%	25.3%	11.4%	0.0%
適應不良	0.9%	1.2%	0.7%	0.7%	1.7%	0.0%
家人傷病	5.1%	5.2%	5.0%	5.8%	3.0%	16.7%
考試訓練	0.4%	0.5%	0.3%	0.5%	0.1%	0.0%
逾期未註冊等	2.2%	1.7%	2.7%	1.4%	4.8%	16.7%
其他	8.7%	8.1%	9.2%	10.5%	3.0%	0.0%

休學原因	全國學校	公立大學	私立大學	公立技專	私立技專	NCUT
健康問題	7.6%	4.7%	10.6%	4.0%	10.8%	0.0%
經濟困難	3.0%	2.3%	2.1%	3.3%	7.6%	0.0%
學業成績	1.7%	2.2%	0.4%	5.9%	0.0%	0.0%
志趣不合	0.4%	0.4%	0.5%	0.1%	0.5%	0.0%
工作需求	38.2%	34.0%	33.5%	54.2%	49.9%	66.7%
懷孕	0.9%	1.3%	0.3%	0.3%	2.2%	0.0%
育嬰	7.0%	11.5%	4.4%	5.1%	3.9%	0.0%
兵役	0.8%	1.6%	0.4%	0.4%	0.5%	0.0%
出國	1.1%	1.0%	0.8%	1.7%	1.9%	0.0%
論文撰寫	21.9%	23.3%	27.1%	11.7%	11.0%	0.0%
適應不良	0.9%	1.2%	0.3%	1.2%	2.2%	0.0%
家人傷病	5.1%	5.2%	6.4%	5.3%	0.5%	16.7%
考試訓練	0.4%	0.6%	0.4%	0.2%	0.0%	0.0%
逾期未註冊等	2.2%	1.4%	1.3%	2.4%	7.5%	16.7%
其他	8.7%	9.5%	11.4%	4.1%	1.7%	0.0%

4. 109學年度博士班休學原因百分比 - 排序百分位數

休學原因	最小值	第25百分位數	中位數	第75百分位數	最大值	NCUT
健康問題	0.00%	0.00%	4.41%	8.33%	100.00%	0.00%
經濟困難	0.00%	0.00%	1.32%	3.36%	33.33%	0.00%
學業成績	0.00%	0.00%	0.00%	0.09%	33.33%	0.00%
志趣不合	0.00%	0.00%	0.00%	0.00%	6.25%	0.00%
工作需求	0.00%	25.78%	36.36%	47.30%	100.00%	66.67%
懷孕	0.00%	0.00%	0.00%	1.10%	20.00%	0.00%
育嬰	0.00%	0.00%	5.56%	12.07%	25.00%	0.00%
兵役	0.00%	0.00%	0.00%	0.97%	12.50%	0.00%
出國	0.00%	0.00%	0.00%	0.99%	16.67%	0.00%
論文撰寫	0.00%	11.54%	24.00%	31.49%	55.00%	0.00%
適應不良	0.00%	0.00%	0.00%	0.00%	25.00%	0.00%
家人傷病	0.00%	0.00%	3.80%	7.07%	50.00%	16.67%
考試訓練	0.00%	0.00%	0.00%	0.44%	5.56%	0.00%
逾期未註冊等	0.00%	0.00%	0.00%	0.00%	40.00%	16.67%
其他	0.00%	0.00%	4.49%	12.45%	100.00%	0.00%

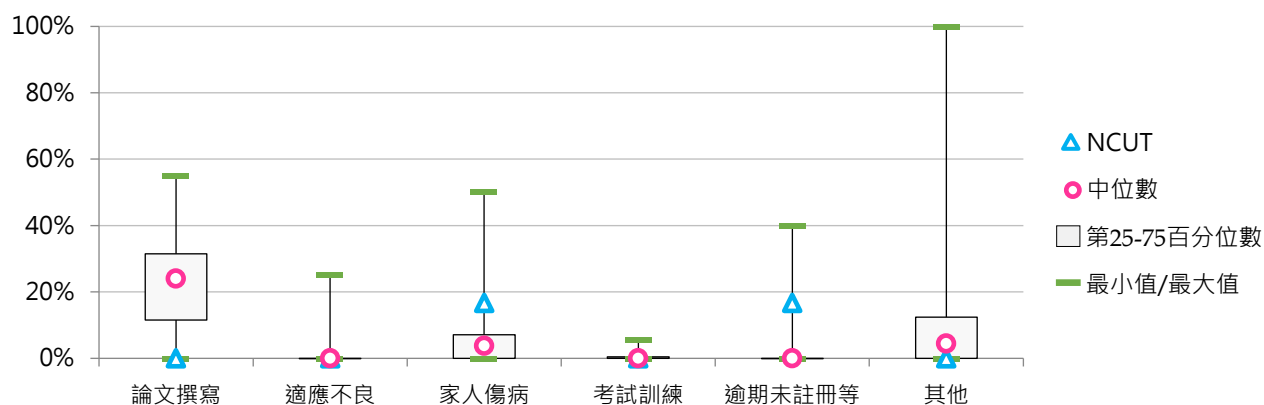
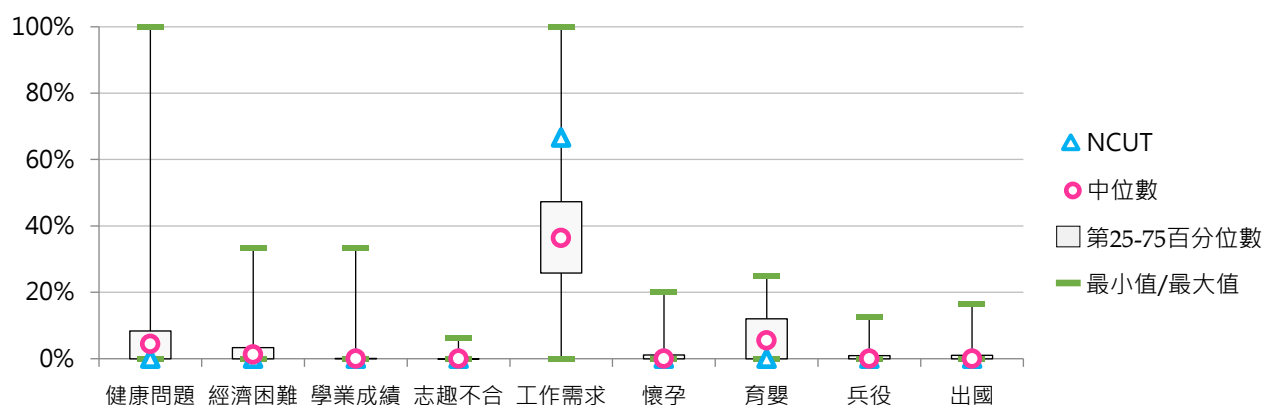



5. 110學年度博士班休學原因百分比 - 不同類型學校

休學原因	全國學校	公立學校	私立學校	大學校院	技專校院	NCUT
健康問題	6.6%	5.7%	7.8%	5.7%	9.9%	0.0%
經濟困難	1.6%	2.2%	0.9%	1.4%	2.2%	16.7%
學業成績	1.0%	1.9%	0.1%	0.8%	2.0%	0.0%
志趣不合	0.7%	0.7%	0.7%	0.8%	0.5%	0.0%
工作需求	38.1%	41.2%	34.5%	34.3%	51.2%	50.0%
懷孕	1.2%	1.1%	1.3%	1.1%	1.4%	0.0%
育嬰	8.2%	10.2%	5.9%	8.5%	7.3%	16.7%
兵役	0.7%	0.6%	0.8%	0.8%	0.2%	0.0%
出國	2.0%	1.6%	2.3%	2.0%	1.6%	0.0%
論文撰寫	25.4%	20.6%	30.8%	28.4%	14.7%	0.0%
適應不良	1.4%	1.1%	1.7%	1.6%	0.7%	0.0%
家人傷病	4.7%	3.8%	5.7%	5.2%	2.7%	0.0%
考試訓練	0.3%	0.4%	0.1%	0.3%	0.1%	0.0%
逾期未註冊等	1.6%	1.6%	1.7%	1.5%	2.2%	16.7%
其他	6.6%	7.4%	5.7%	7.5%	3.4%	0.0%

休學原因	全國學校	公立大學	私立大學	公立技專	私立技專	NCUT
健康問題	6.6%	5.7%	5.7%	5.5%	16.3%	0.0%
經濟困難	1.6%	1.9%	1.0%	3.3%	0.7%	16.7%
學業成績	1.0%	1.4%	0.2%	3.3%	0.0%	0.0%
志趣不合	0.7%	0.8%	0.7%	0.3%	0.7%	0.0%
工作需求	38.1%	38.0%	30.4%	51.1%	51.5%	50.0%
懷孕	1.2%	1.0%	1.3%	1.4%	1.3%	0.0%
育嬰	8.2%	10.9%	5.9%	8.1%	6.1%	16.7%
兵役	0.7%	0.7%	0.9%	0.4%	0.0%	0.0%
出國	2.0%	1.7%	2.4%	1.3%	2.0%	0.0%
論文撰寫	25.4%	22.6%	34.5%	14.1%	15.4%	0.0%
適應不良	1.4%	1.1%	2.1%	1.2%	0.0%	0.0%
家人傷病	4.7%	3.8%	6.8%	3.6%	1.3%	0.0%
考試訓練	0.3%	0.5%	0.1%	0.2%	0.0%	0.0%
逾期未註冊等	1.6%	1.4%	1.6%	2.3%	2.0%	16.7%
其他	6.6%	8.4%	6.5%	4.0%	2.6%	0.0%



6. 110學年度博士班休學原因百分比 - 排序百分位數

休學原因	最小值	第25百分位數	中位數	第75百分位數	最大值	NCUT
健康問題	0.00%	1.53%	5.50%	8.80%	33.33%	0.00%
經濟困難	0.00%	0.00%	0.00%	2.78%	16.67%	16.67%
學業成績	0.00%	0.00%	0.00%	0.00%	23.08%	0.00%
志趣不合	0.00%	0.00%	0.00%	0.92%	10.81%	0.00%
工作需求	0.00%	26.42%	34.48%	47.69%	100.00%	50.00%
懷孕	0.00%	0.00%	0.00%	1.10%	14.29%	0.00%
育嬰	0.00%	0.00%	7.69%	12.50%	66.67%	16.67%
兵役	0.00%	0.00%	0.00%	0.80%	14.29%	0.00%
出國	0.00%	0.00%	0.00%	2.50%	25.00%	0.00%
論文撰寫	0.00%	16.85%	25.00%	33.33%	66.67%	0.00%
適應不良	0.00%	0.00%	0.00%	0.00%	50.00%	0.00%
家人傷病	0.00%	0.00%	3.61%	6.99%	50.00%	0.00%
考試訓練	0.00%	0.00%	0.00%	0.00%	5.56%	0.00%
逾期未註冊等	0.00%	0.00%	0.00%	0.00%	37.60%	16.67%
其他	0.00%	0.00%	3.08%	11.86%	31.46%	0.00%

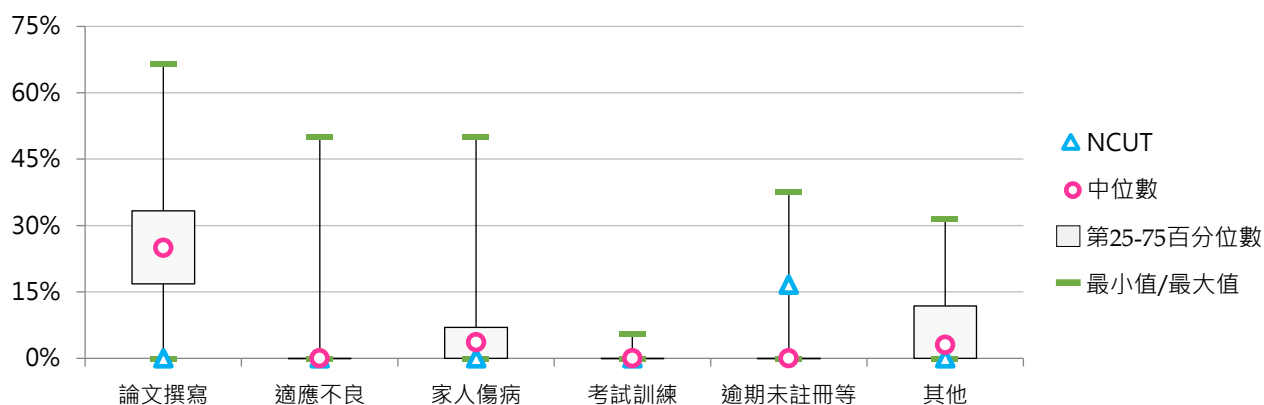
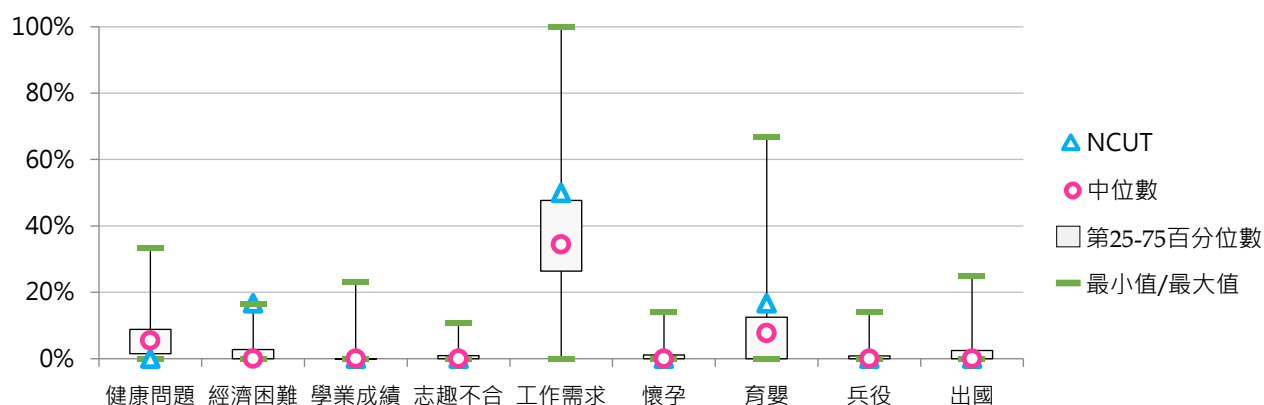

五、專科部休學學生

(一) 五專休學學生占比

$$< \text{五專休學學生數} / [\text{五專在學學生數} + \text{休學學生數} + \text{退學學生數}] >$$

1. 110學年度各類型學校【五專休學學生占比】最低前三校

公立大學		私立大學		公立技專		私立技專	
TNNUA	2.25%	UKN	4.33%	NTUT	0.79%	UCH	0.00%
TNUA	2.33%	--	--	NTIN	1.02%	CUFA	0.00%
--	--	--	--	NFU	2.02%	HK	1.48%

2. 108~110學年度五專休學學生占比 - 不同類型學校

學年度	全國學校	公立學校	私立學校	大學校院	技專校院	NCUT
108	5.22%	3.28%	5.74%	3.14%	5.35%	--
109	4.56%	2.64%	5.07%	1.51%	4.74%	--
110	4.63%	3.50%	4.96%	2.97%	4.74%	--

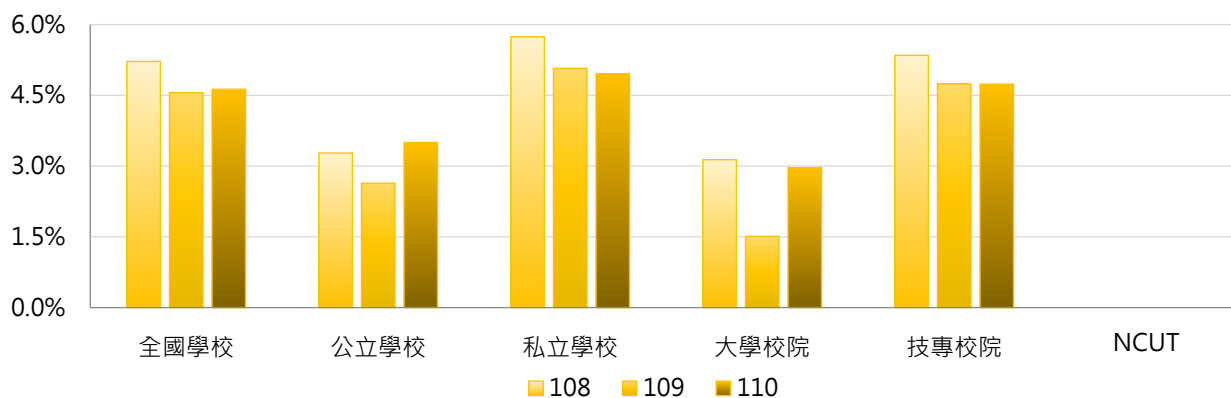

學年度	全國學校	公立大學	私立大學	公立技專	私立技專	NCUT
108	5.22%	3.00%	3.41%	3.34%	5.80%	--
109	4.56%	0.28%	3.97%	3.16%	5.10%	--
110	4.63%	2.29%	4.33%	3.77%	4.97%	--

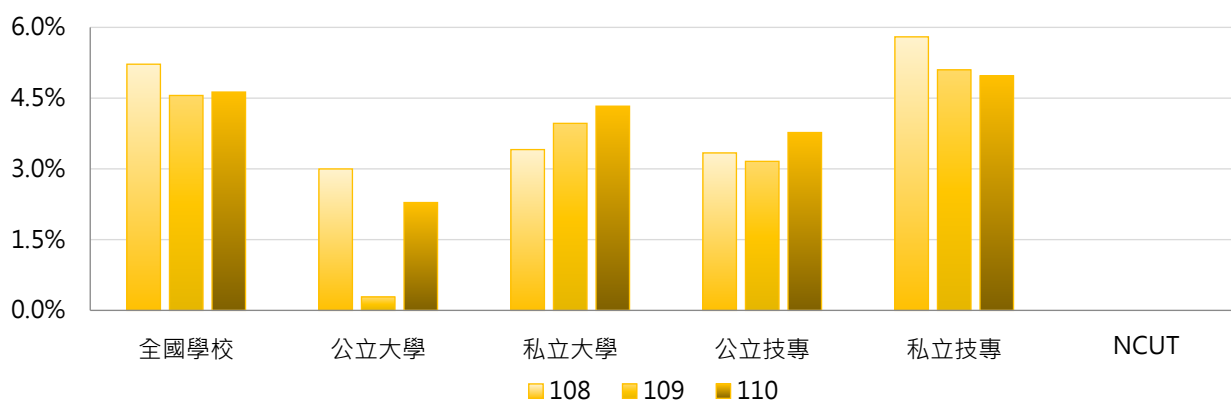

3. 108~110學年度五專休學學生占比 - 不同區域學校

學年度	全國學校	北部區域	中部區域	南部區域	其他區域	NCUT
108	5.22%	5.18%	3.14%	5.54%	7.37%	--
109	4.56%	5.60%	2.59%	3.74%	6.44%	--
110	4.63%	4.76%	2.72%	4.57%	8.51%	--

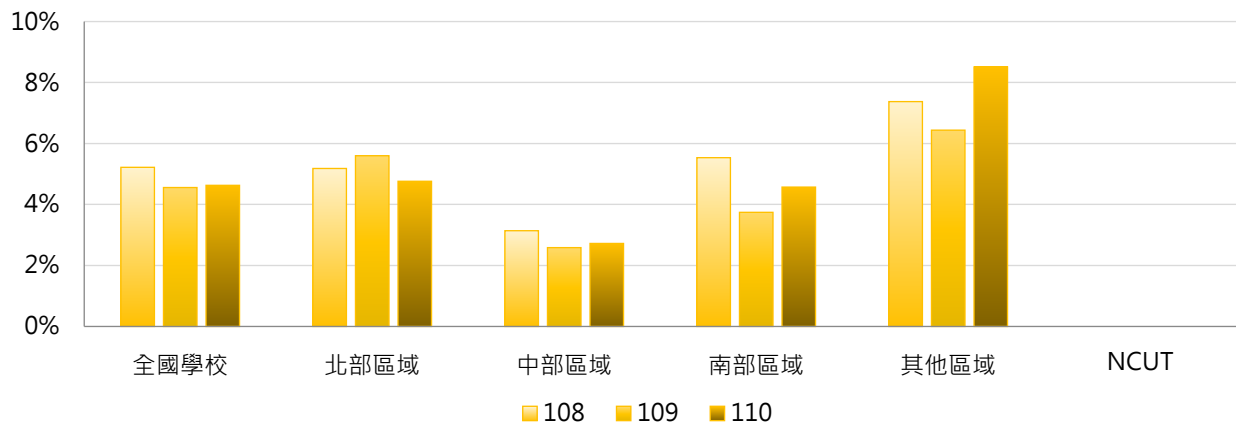

4. 108~110學年度五專休學學生占比 - 排序百分位數

學年度	最小值	第25百分位數	中位數	第75百分位數	最大值	NCUT
108	0.00%	2.54%	4.02%	7.44%	25.00%	--
109	0.00%	2.03%	4.04%	6.11%	16.67%	--
110	0.00%	2.33%	4.02%	5.93%	13.01%	--

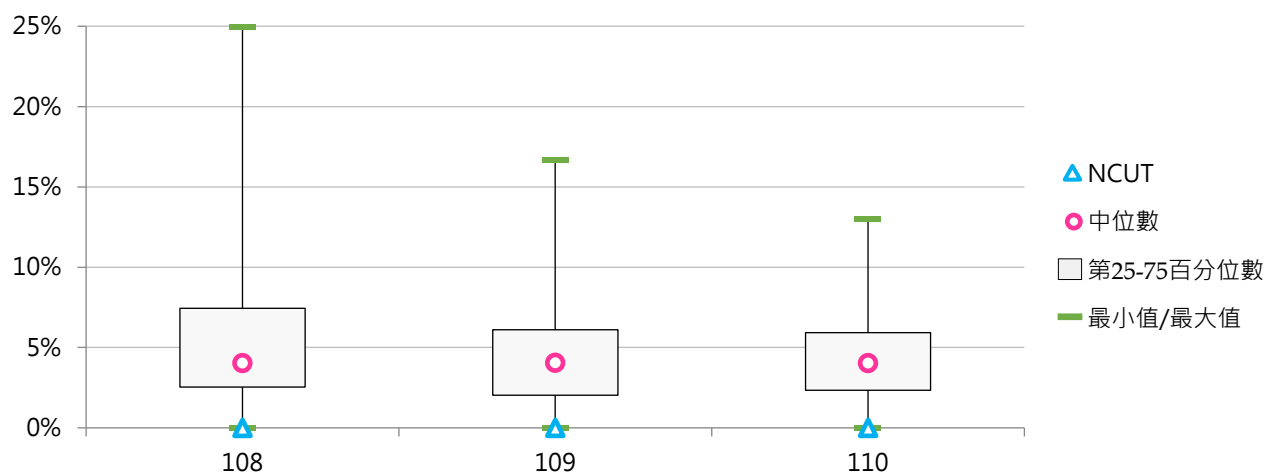



(二) 五專休學原因百分比

< 五專特定原因之休學學生數 / 五專休學學生數 >

1. 108學年度五專休學原因百分比 - 不同類型學校

休學原因	全國學校	公立學校	私立學校	大學校院	技專校院	NCUT
健康問題	9.1%	12.8%	8.3%	5.4%	9.4%	--
經濟困難	5.3%	2.3%	6.0%	1.0%	5.6%	--
學業成績	9.8%	9.0%	10.0%	1.9%	10.3%	--
志趣不合	30.1%	24.5%	31.4%	10.8%	31.4%	--
工作需求	12.1%	5.7%	13.6%	1.9%	12.8%	--
懷孕	2.8%	1.1%	3.2%	0.0%	3.0%	--
育嬰	0.7%	1.4%	0.5%	0.0%	0.8%	--
兵役	4.1%	1.5%	4.8%	0.0%	4.4%	--
出國	7.9%	27.6%	3.4%	52.2%	5.0%	--
論文撰寫	0.0%	0.0%	0.0%	0.0%	0.0%	--
適應不良	5.0%	7.5%	4.5%	20.5%	4.0%	--
家人傷病	1.1%	0.9%	1.1%	0.3%	1.1%	--
考試訓練	1.1%	0.4%	1.2%	0.3%	1.1%	--
逾期未註冊等	4.0%	2.6%	4.4%	4.8%	4.0%	--
其他	6.7%	2.7%	7.7%	1.0%	7.1%	--

休學原因	全國學校	公立大學	私立大學	公立技專	私立技專	NCUT
健康問題	9.1%	0.0%	16.2%	16.4%	8.1%	--
經濟困難	5.3%	0.0%	2.9%	3.0%	6.1%	--
學業成績	9.8%	0.0%	5.7%	11.5%	10.1%	--
志趣不合	30.1%	0.0%	32.4%	31.5%	31.4%	--
工作需求	12.1%	0.0%	5.7%	7.4%	13.8%	--
懷孕	2.8%	0.0%	0.0%	1.4%	3.3%	--
育嬰	0.7%	0.0%	0.0%	1.8%	0.6%	--
兵役	4.1%	0.0%	0.0%	1.9%	4.9%	--
出國	7.9%	75.0%	6.7%	14.1%	3.3%	--
論文撰寫	0.0%	0.0%	0.0%	0.0%	0.0%	--
適應不良	5.0%	25.0%	11.4%	2.5%	4.3%	--
家人傷病	1.1%	0.0%	1.0%	1.2%	1.1%	--
考試訓練	1.1%	0.0%	1.0%	0.5%	1.2%	--
逾期未註冊等	4.0%	0.0%	14.3%	3.3%	4.1%	--
其他	6.7%	0.0%	2.9%	3.4%	7.8%	--







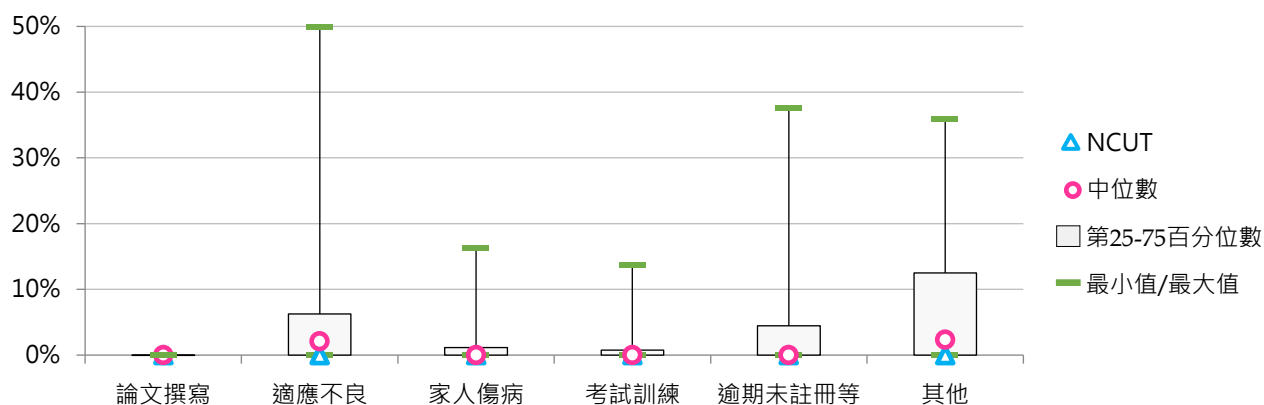
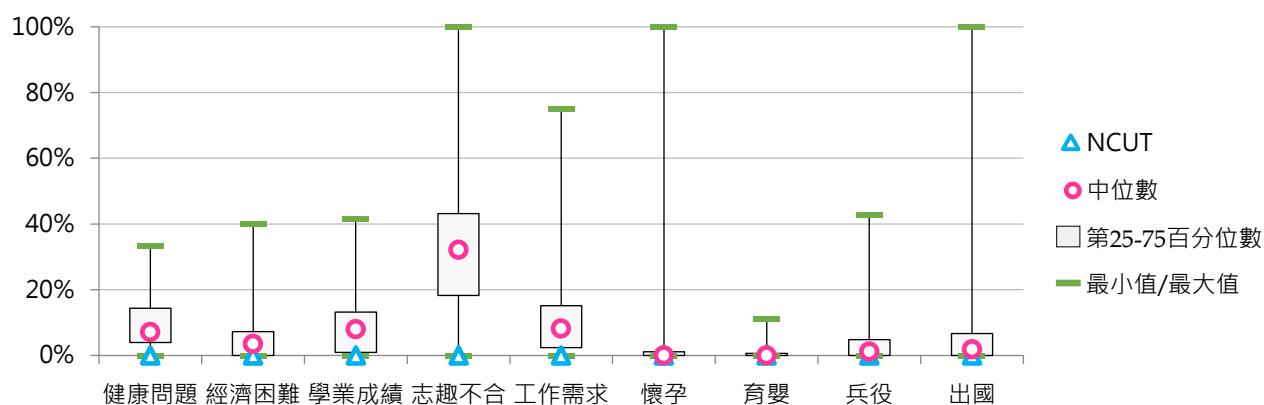























































































































2. 108學年度五專休學原因百分比 - 排序百分位數

休學原因	最小值	第25百分位數	中位數	第75百分位數	最大值	NCUT
健康問題	0.00%	3.91%	7.14%	14.35%	33.33%	--
經濟困難	0.00%	0.00%	3.54%	7.24%	40.00%	--
學業成績	0.00%	0.91%	7.94%	13.17%	41.67%	--
志趣不合	0.00%	18.24%	32.10%	43.16%	100.00%	--
工作需求	0.00%	2.43%	8.19%	15.15%	75.00%	--
懷孕	0.00%	0.00%	0.00%	1.17%	100.00%	--
育嬰	0.00%	0.00%	0.00%	0.68%	11.11%	--
兵役	0.00%	0.00%	1.20%	4.83%	42.86%	--
出國	0.00%	0.00%	1.87%	6.67%	100.00%	--
論文撰寫	0.00%	0.00%	0.00%	0.00%	0.00%	--
適應不良	0.00%	0.00%	2.08%	6.25%	50.00%	--
家人傷病	0.00%	0.00%	0.00%	1.13%	16.33%	--
考試訓練	0.00%	0.00%	0.00%	0.74%	13.64%	--
逾期末註冊等	0.00%	0.00%	0.00%	4.46%	37.68%	--
其他	0.00%	0.00%	2.33%	12.50%	35.90%	--



3. 109學年度五專休學原因百分比 - 不同類型學校

休學原因	全國學校	公立學校	私立學校	大學校院	技專校院	NCUT
健康問題	7.8% 	7.1% 	7.9% 	8.1% 	7.8% 	--
經濟困難	6.0% 	2.7% 	6.7% 	0.4% 	6.2% 	--
學業成績	14.3% 	18.3% 	13.5% 	3.7% 	14.8% 	--
志趣不合	30.5% 	36.6% 	29.2% 	14.2% 	31.2% 	--
工作需求	13.4% 	5.5% 	15.1% 	3.7% 	13.8% 	--
懷孕	0.9% 	0.4% 	1.0% 	0.0% 	0.9% 	--
育嬰	0.5% 	1.1% 	0.3% 	0.0% 	0.5% 	--
兵役	5.1% 	2.3% 	5.7% 	0.0% 	5.4% 	--
出國	1.5% 	1.8% 	1.5% 	2.8% 	1.5% 	--
論文撰寫	0.0%	0.0%	0.0%	0.0%	0.0%	--
適應不良	6.1% 	14.5% 	4.3% 	52.8% 	4.0% 	--
家人傷病	1.4% 	1.9% 	1.3% 	0.8% 	1.4% 	--
考試訓練	1.7% 	1.4% 	1.8% 	2.4% 	1.7% 	--
逾期未註冊等	4.5% 	4.4% 	4.5% 	7.7% 	4.4% 	--
其他	6.4% 	2.1% 	7.3% 	3.3% 	6.5% 	--







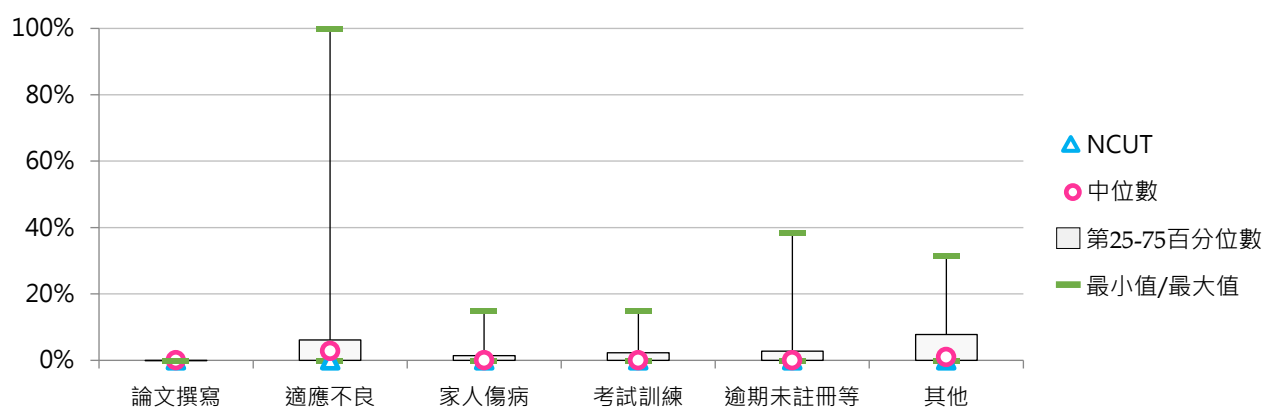
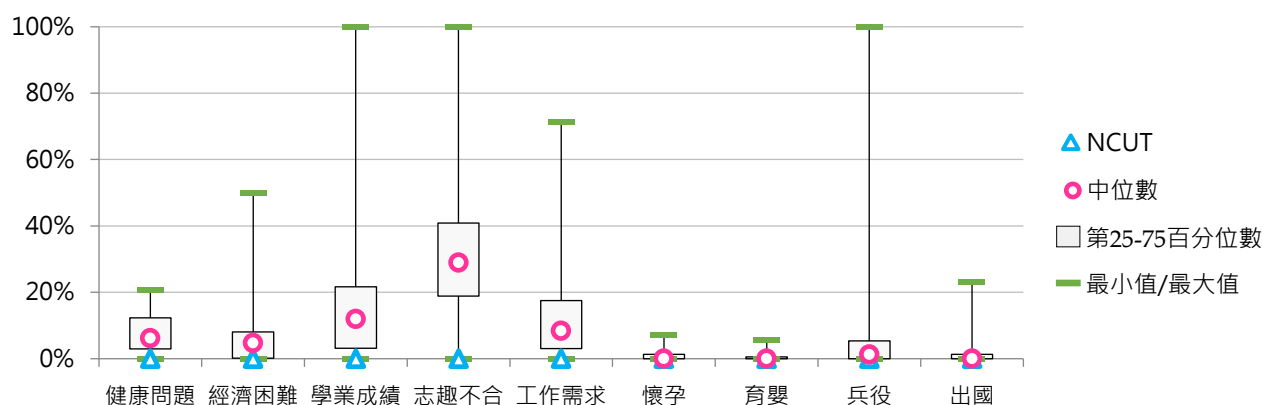































































休學原因	全國學校	公立大學	私立大學	公立技專	私立技專	NCUT
健康問題	7.8% 	0.0%	16.3% 	8.2% 	7.7% 	--
經濟困難	6.0% 	0.0%	0.8% 	3.0% 	6.8% 	--
學業成績	14.3% 	0.0%	7.3% 	20.9% 	13.6% 	--
志趣不合	30.5% 	0.0%	28.5% 	41.8% 	29.2% 	--
工作需求	13.4% 	0.0%	7.3% 	6.3% 	15.3% 	--
懷孕	0.9% 	0.0%	0.0%	0.4% 	1.0% 	--
育嬰	0.5% 	0.0%	0.0%	1.2% 	0.3% 	--
兵役	5.1% 	0.0%	0.0%	2.6% 	5.9% 	--
出國	1.5% 	0.0%	5.7% 	2.1% 	1.4% 	--
論文撰寫	0.0%	0.0%	0.0%	0.0%	0.0%	--
適應不良	6.1% 	100.0% 	5.7% 	2.3% 	4.3% 	--
家人傷病	1.4% 	0.0%	1.6% 	2.2% 	1.2% 	--
考試訓練	1.7% 	0.0%	4.9% 	1.6% 	1.7% 	--
逾期未註冊等	4.5% 	0.0%	15.4% 	5.0% 	4.2% 	--
其他	6.4% 	0.0%	6.5% 	2.4% 	7.3% 	--



























































4. 109學年度五專休學原因百分比 - 排序百分位數

休學原因	最小值	第25百分位數	中位數	第75百分位數	最大值	NCUT
健康問題	0.00%	2.98%	6.17%	12.34%	20.93%	--
經濟困難	0.00%	0.16%	4.71%	8.10%	50.00%	--
學業成績	0.00%	3.19%	11.94%	21.67%	100.00%	--
志趣不合	0.00%	18.89%	28.93%	40.88%	100.00%	--
工作需求	0.00%	3.08%	8.43%	17.56%	71.43%	--
懷孕	0.00%	0.00%	0.00%	1.34%	7.14%	--
育嬰	0.00%	0.00%	0.00%	0.57%	5.56%	--
兵役	0.00%	0.00%	1.30%	5.42%	100.00%	--
出國	0.00%	0.00%	0.00%	1.32%	23.29%	--
論文撰寫	0.00%	0.00%	0.00%	0.00%	0.00%	--
適應不良	0.00%	0.00%	2.80%	6.16%	100.00%	--
家人傷病	0.00%	0.00%	0.00%	1.46%	14.81%	--
考試訓練	0.00%	0.00%	0.00%	2.31%	14.89%	--
逾期末註冊等	0.00%	0.00%	0.00%	2.79%	38.41%	--
其他	0.00%	0.00%	1.03%	7.79%	31.58%	--



5. 110學年度五專休學原因百分比 - 不同類型學校

休學原因	全國學校	公立學校	私立學校	大學校院	技專校院	NCUT
健康問題	8.1% 	9.2% 	7.8% 	11.9% 	7.8% 	--
經濟困難	4.0% 	2.0% 	4.6% 	0.5% 	4.3% 	--
學業成績	11.0% 	13.6% 	10.2% 	2.0% 	11.6% 	--
志趣不合	29.6% 	25.1% 	31.0% 	10.7% 	30.9% 	--
工作需求	13.2% 	3.5% 	16.2% 	1.8% 	14.0% 	--
懷孕	0.8% 	0.1% 	1.1% 	0.0% 	0.9% 	--
育嬰	0.6% 	0.7% 	0.5% 	0.5% 	0.6% 	--
兵役	3.2% 	1.8% 	3.6% 	0.8% 	3.4% 	--
出國	5.6% 	17.2% 	2.1% 	51.3% 	2.5% 	--
論文撰寫	0.0%	0.0%	0.0%	0.0%	0.0%	--
適應不良	5.0% 	4.1% 	5.3% 	11.1% 	4.6% 	--
家人傷病	1.4% 	0.2% 	1.8% 	0.3% 	1.5% 	--
考試訓練	3.9% 	11.5% 	1.6% 	2.0% 	4.1% 	--
逾期未註冊等	6.5% 	1.3% 	8.1% 	3.8% 	6.7% 	--
其他	6.8% 	9.6% 	6.0% 	3.3% 	7.1% 	--

休學原因	全國學校	公立大學	私立大學	公立技專	私立技專	NCUT
健康問題	8.1% 	12.5% 	10.7% 	8.5% 	7.7% 	--
經濟困難	4.0% 	0.0%	1.5% 	2.5% 	4.7% 	--
學業成績	11.0% 	0.0%	6.1% 	16.6% 	10.3% 	--
志趣不合	29.6% 	0.0%	32.1% 	30.6% 	31.0% 	--
工作需求	13.2% 	0.0%	5.3% 	4.3% 	16.5% 	--
懷孕	0.8% 	0.0%	0.0%	0.1% 	1.1% 	--
育嬰	0.6% 	0.0%	1.5% 	0.9% 	0.5% 	--
兵役	3.2% 	0.0%	2.3% 	2.2% 	3.7% 	--
出國	5.6% 	75.0% 	3.8% 	4.3% 	2.0% 	--
論文撰寫	0.0%	0.0%	0.0%	0.0%	0.0%	--
適應不良	5.0% 	12.5% 	8.4% 	2.3% 	5.2% 	--
家人傷病	1.4% 	0.0%	0.8% 	0.3% 	1.8% 	--
考試訓練	3.9% 	0.0%	6.1% 	14.1% 	1.5% 	--
逾期未註冊等	6.5% 	0.0%	11.5% 	1.6% 	8.0% 	--
其他	6.8% 	0.0%	9.9% 	11.7% 	5.9% 	--

6. 110學年度五專休學原因百分比 - 排序百分位數

休學原因	最小值	第25百分位數	中位數	第75百分位數	最大值	NCUT
健康問題	0.00%	2.90%	8.24%	10.70%	36.84%	--
經濟困難	0.00%	0.00%	3.39%	5.60%	20.71%	--
學業成績	0.00%	0.00%	8.67%	15.18%	55.56%	--
志趣不合	0.00%	14.89%	27.62%	46.20%	80.00%	--
工作需求	0.00%	4.28%	8.44%	14.71%	57.58%	--
懷孕	0.00%	0.00%	0.00%	0.28%	14.29%	--
育嬰	0.00%	0.00%	0.00%	1.01%	4.35%	--
兵役	0.00%	0.00%	1.16%	4.88%	16.33%	--
出國	0.00%	0.00%	0.00%	2.60%	100.00%	--
論文撰寫	0.00%	0.00%	0.00%	0.00%	0.00%	--
適應不良	0.00%	0.00%	2.33%	8.16%	25.00%	--
家人傷病	0.00%	0.00%	0.00%	1.08%	14.08%	--
考試訓練	0.00%	0.00%	0.00%	2.20%	100.00%	--
逾期末註冊等	0.00%	0.00%	0.00%	5.63%	66.22%	--
其他	0.00%	0.00%	0.00%	6.51%	100.00%	--

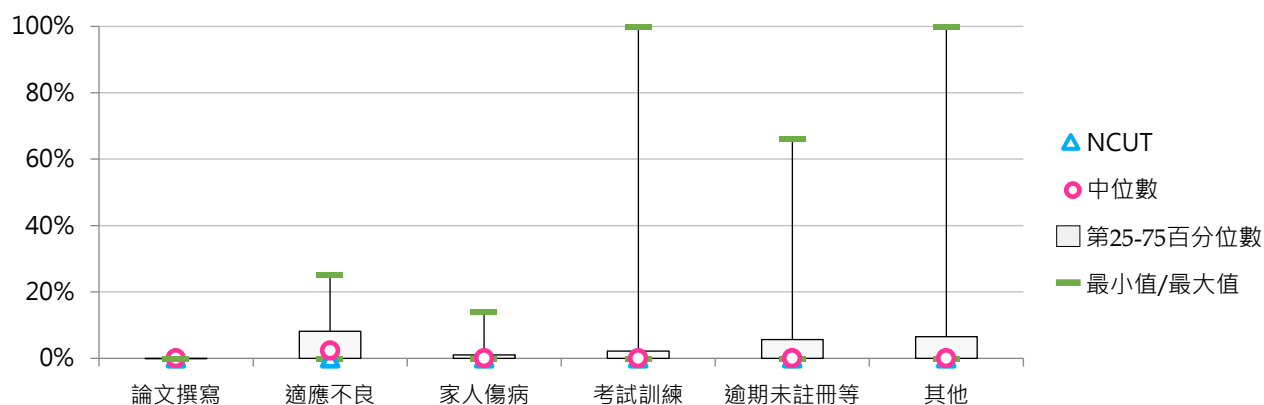
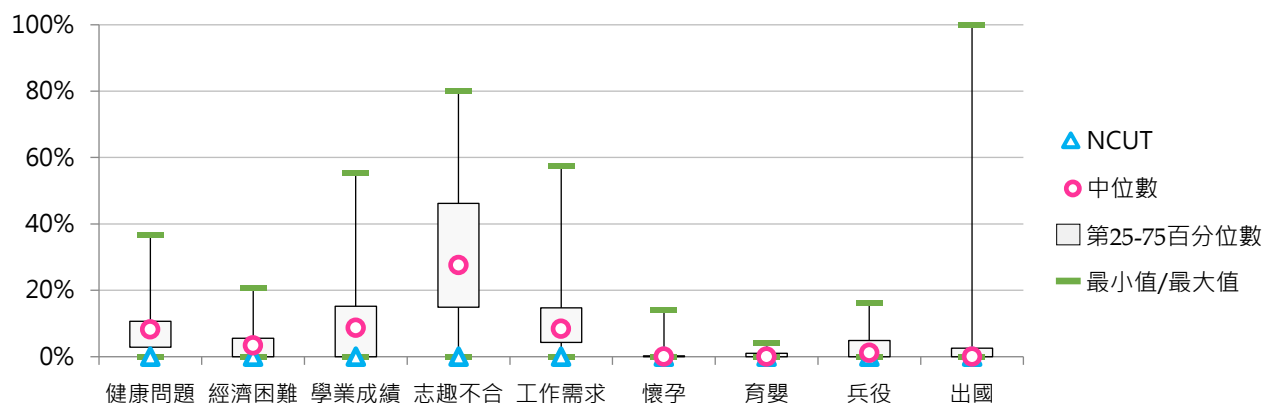

(三) 二專(日間)休學學生占比

< 二專(日間)休學學生數 / [二專(日間)在學學生數 + 休學學生數 + 退學學生數] >

1. 110學年度各類型學校【二專(日間)休學學生占比】最低前三校

公立大學		私立大學		公立技專		私立技專	
--	--	UKN	0.00%	NFU	2.41%	CTUST	0.00%
--	--	--	--	NTIN	2.83%	TCUST	0.00%
--	--	--	--	NTC	7.80%	SMC	2.70%

2. 108~110學年度二專(日間)休學學生占比 - 不同類型學校

學年度	全國學校	公立學校	私立學校	大學校院	技專校院	NCUT
108	4.23%	5.71%	3.79%	--	4.23%	--
109	6.19%	6.33%	6.14%	0.00%	6.75%	--
110	7.84%	4.35%	9.00%	0.00%	8.55%	--

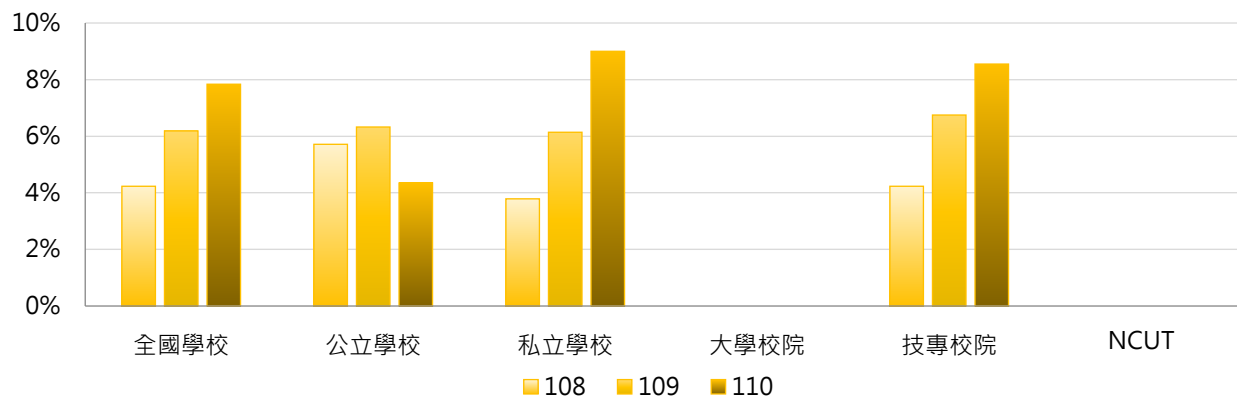

學年度	全國學校	公立大學	私立大學	公立技專	私立技專	NCUT
108	4.23%	--	--	5.71%	3.79%	--
109	6.19%	--	0.00%	6.33%	6.91%	--
110	7.84%	--	0.00%	4.35%	10.13%	--

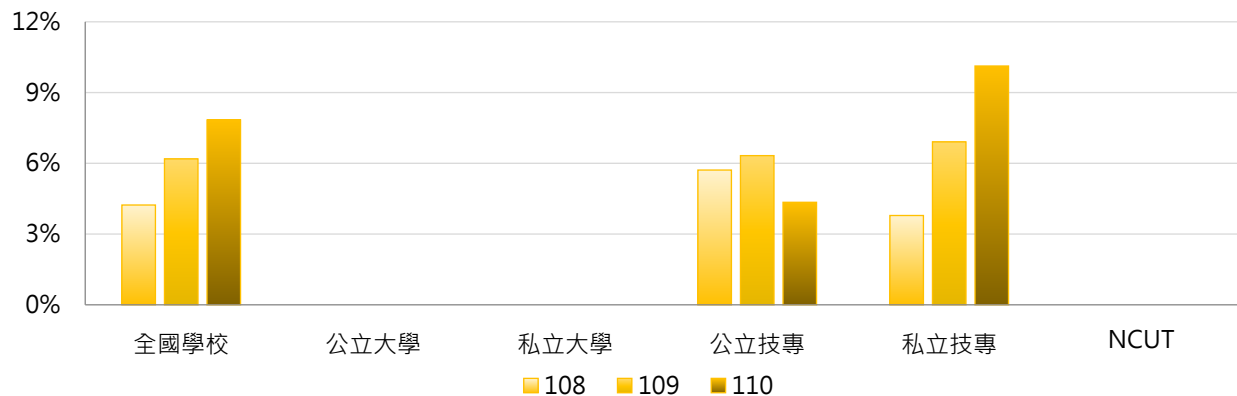

3. 108~110學年度二專(日間)休學學生占比 - 不同區域學校

學年度	全國學校	北部區域	中部區域	南部區域	其他區域	NCUT
108	4.23%	1.58%	3.13%	10.74%	3.54%	--
109	6.19%	4.42%	3.23%	12.62%	3.92%	--
110	7.84%	10.04%	1.20%	11.22%	3.90%	--

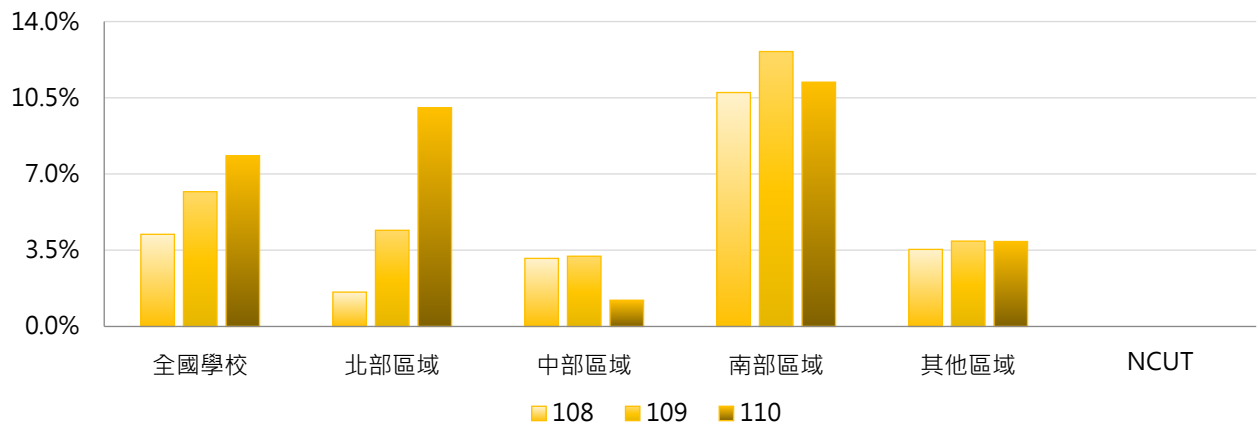

4. 108~110學年度二專(日間)休學學生占比 - 排序百分位數

學年度	最小值	第25百分位數	中位數	第75百分位數	最大值	NCUT
108	0.00%	0.00%	2.78%	6.25%	16.54%	--
109	0.00%	1.88%	5.57%	8.02%	21.64%	--
110	0.00%	1.81%	3.23%	8.98%	40.00%	--

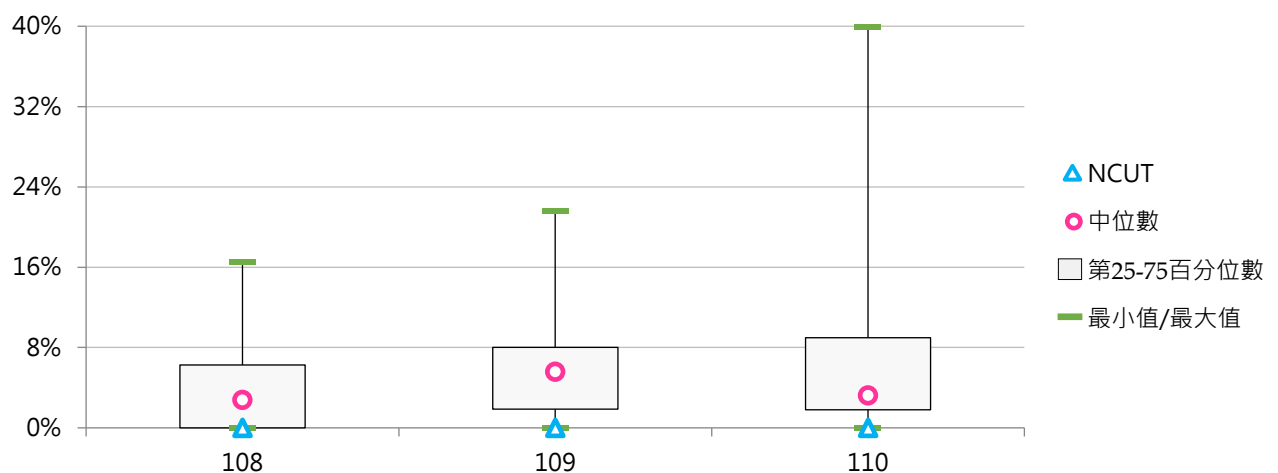



(四) 二專(日間)休學原因百分比

< 二專(日間)特定原因之休學學生數 / 二專(日間)休學學生數 >

1. 108學年度二專(日間)休學原因百分比 - 不同類型學校

休學原因	全國學校	公立學校	私立學校	大學校院	技專校院	NCUT
健康問題	1.0%	1.3%	0.9%	--	1.0%	--
經濟困難	7.6%	11.1%	5.5%	--	7.6%	--
學業成績	0.7%	1.9%	0.0%	--	0.7%	--
志趣不合	26.9%	33.8%	22.7%	--	26.9%	--
工作需求	19.0%	27.1%	14.2%	--	19.0%	--
懷孕	0.0%	0.0%	0.0%	--	0.0%	--
育嬰	0.0%	0.0%	0.0%	--	0.0%	--
兵役	0.9%	2.5%	0.0%	--	0.9%	--
出國	0.0%	0.0%	0.0%	--	0.0%	--
論文撰寫	0.0%	0.0%	0.0%	--	0.0%	--
適應不良	13.9%	3.8%	20.0%	--	13.9%	--
家人傷病	0.7%	1.9%	0.0%	--	0.7%	--
考試訓練	0.0%	0.0%	0.0%	--	0.0%	--
逾期未註冊等	22.1%	0.0%	35.3%	--	22.1%	--
其他	7.1%	16.7%	1.4%	--	7.1%	--

休學原因	全國學校	公立大學	私立大學	公立技專	私立技專	NCUT
健康問題	1.0%	--	--	1.3%	0.9%	--
經濟困難	7.6%	--	--	11.1%	5.5%	--
學業成績	0.7%	--	--	1.9%	0.0%	--
志趣不合	26.9%	--	--	33.8%	22.7%	--
工作需求	19.0%	--	--	27.1%	14.2%	--
懷孕	0.0%	--	--	0.0%	0.0%	--
育嬰	0.0%	--	--	0.0%	0.0%	--
兵役	0.9%	--	--	2.5%	0.0%	--
出國	0.0%	--	--	0.0%	0.0%	--
論文撰寫	0.0%	--	--	0.0%	0.0%	--
適應不良	13.9%	--	--	3.8%	20.0%	--
家人傷病	0.7%	--	--	1.9%	0.0%	--
考試訓練	0.0%	--	--	0.0%	0.0%	--
逾期未註冊等	22.1%	--	--	0.0%	35.3%	--
其他	7.1%	--	--	16.7%	1.4%	--

2. 108學年度二專(日間)休學原因百分比 - 排序百分位數

休學原因	最小值	第25百分位數	中位數	第75百分位數	最大值	NCUT
健康問題	0.00%	0.00%	0.00%	0.94%	4.55%	--
經濟困難	0.00%	0.00%	0.00%	14.91%	27.27%	--
學業成績	0.00%	0.00%	0.00%	0.00%	5.66%	--
志趣不合	0.00%	0.00%	6.82%	46.13%	100.00%	--
工作需求	0.00%	5.36%	12.48%	27.50%	50.00%	--
懷孕	0.00%	0.00%	0.00%	0.00%	0.00%	--
育嬰	0.00%	0.00%	0.00%	0.00%	0.00%	--
兵役	0.00%	0.00%	0.00%	0.00%	7.55%	--
出國	0.00%	0.00%	0.00%	0.00%	0.00%	--
論文撰寫	0.00%	0.00%	0.00%	0.00%	0.00%	--
適應不良	0.00%	0.00%	0.00%	2.83%	100.00%	--
家人傷病	0.00%	0.00%	0.00%	0.00%	5.66%	--
考試訓練	0.00%	0.00%	0.00%	0.00%	0.00%	--
逾期末註冊等	0.00%	0.00%	0.00%	43.18%	85.71%	--
其他	0.00%	0.00%	0.00%	1.79%	50.00%	--

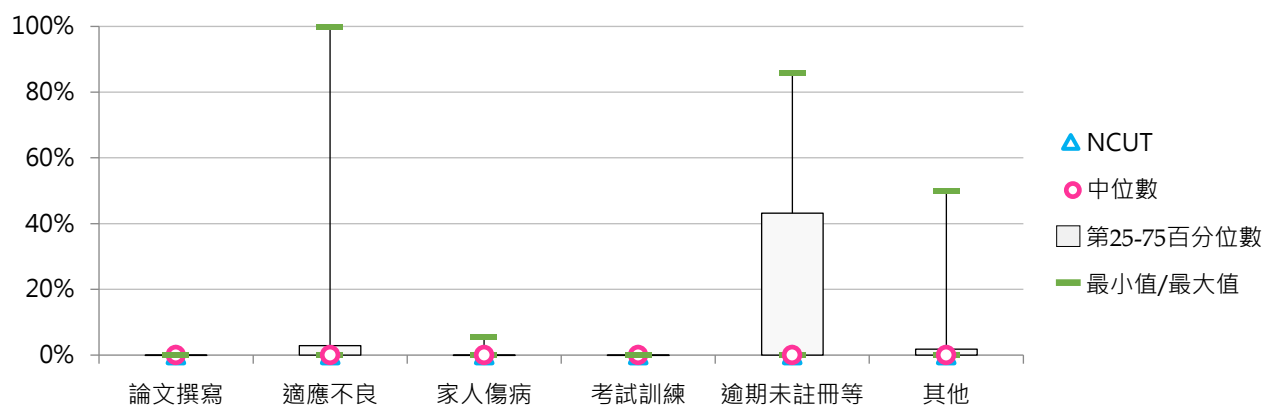
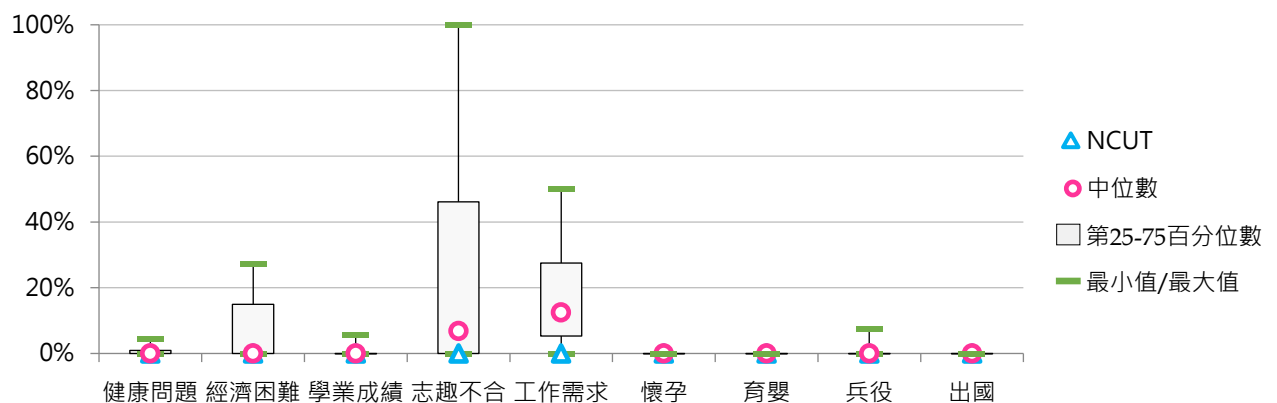



3. 109學年度二專(日間)休學原因百分比 - 不同類型學校

休學原因	全國學校	公立學校	私立學校	大學校院	技專校院	NCUT
健康問題	2.8%	7.3%	0.6%	--	2.8%	--
經濟困難	5.6%	1.7%	7.5%	--	5.6%	--
學業成績	5.2%	2.9%	6.3%	--	5.2%	--
志趣不合	14.8%	32.2%	6.1%	--	14.8%	--
工作需求	32.1%	38.4%	28.9%	--	32.1%	--
懷孕	0.0%	0.0%	0.0%	--	0.0%	--
育嬰	0.0%	0.0%	0.0%	--	0.0%	--
兵役	0.8%	1.1%	0.6%	--	0.8%	--
出國	0.0%	0.0%	0.0%	--	0.0%	--
論文撰寫	0.0%	0.0%	0.0%	--	0.0%	--
適應不良	6.0%	6.9%	5.6%	--	6.0%	--
家人傷病	0.4%	1.1%	0.0%	--	0.4%	--
考試訓練	2.8%	8.3%	0.0%	--	2.8%	--
逾期未註冊等	25.9%	0.0%	38.9%	--	25.9%	--
其他	3.7%	0.0%	5.6%	--	3.7%	--







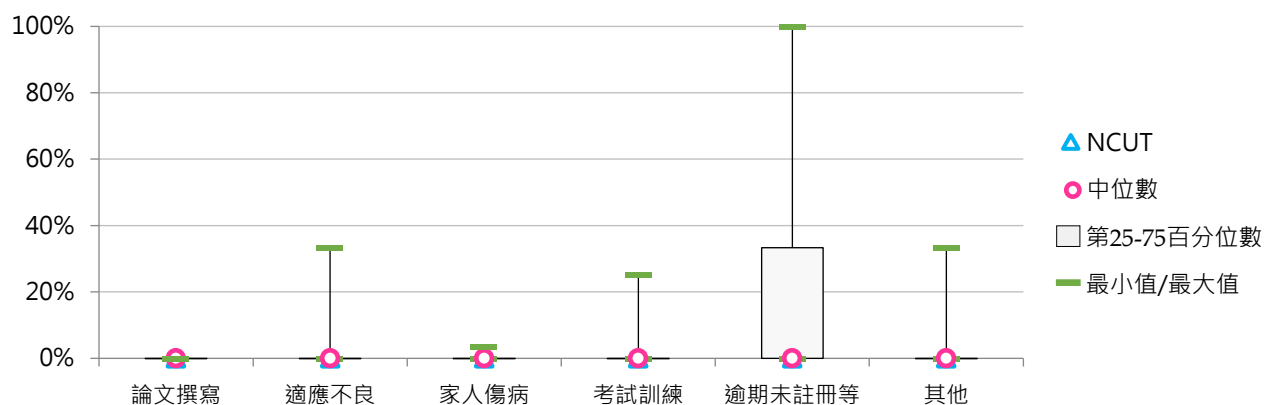
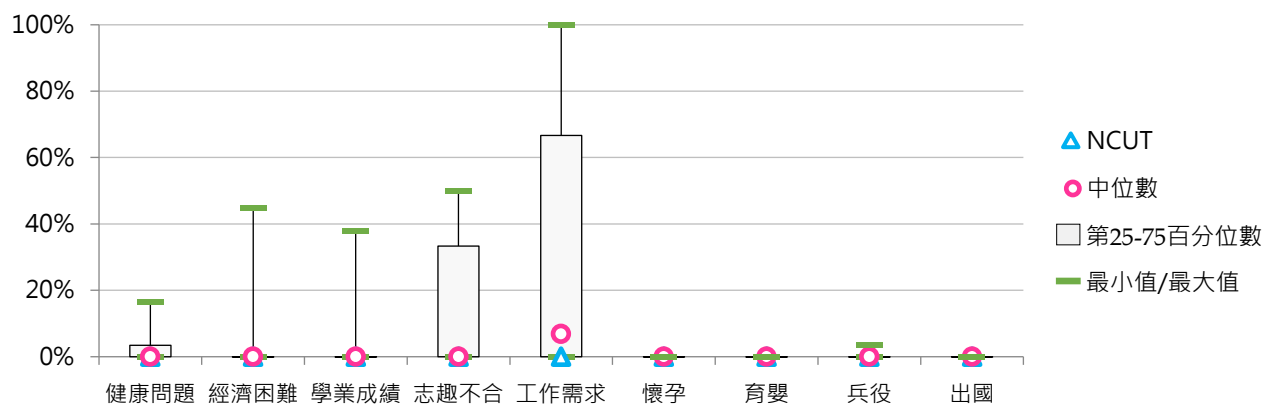































休學原因	全國學校	公立大學	私立大學	公立技專	私立技專	NCUT
健康問題	2.8%	--	--	7.3%	0.6%	--
經濟困難	5.6%	--	--	1.7%	7.5%	--
學業成績	5.2%	--	--	2.9%	6.3%	--
志趣不合	14.8%	--	--	32.2%	6.1%	--
工作需求	32.1%	--	--	38.4%	28.9%	--
懷孕	0.0%	--	--	0.0%	0.0%	--
育嬰	0.0%	--	--	0.0%	0.0%	--
兵役	0.8%	--	--	1.1%	0.6%	--
出國	0.0%	--	--	0.0%	0.0%	--
論文撰寫	0.0%	--	--	0.0%	0.0%	--
適應不良	6.0%	--	--	6.9%	5.6%	--
家人傷病	0.4%	--	--	1.1%	0.0%	--
考試訓練	2.8%	--	--	8.3%	0.0%	--
逾期未註冊等	25.9%	--	--	0.0%	38.9%	--
其他	3.7%	--	--	0.0%	5.6%	--





























4. 109學年度二專(日間)休學原因百分比 - 排序百分位數

休學原因	最小值	第25百分位數	中位數	第75百分位數	最大值	NCUT
健康問題	0.00%	0.00%	0.00%	3.45%	16.67%	--
經濟困難	0.00%	0.00%	0.00%	0.00%	44.83%	--
學業成績	0.00%	0.00%	0.00%	0.00%	37.93%	--
志趣不合	0.00%	0.00%	0.00%	33.33%	50.00%	--
工作需求	0.00%	0.00%	6.90%	66.67%	100.00%	--
懷孕	0.00%	0.00%	0.00%	0.00%	0.00%	--
育嬰	0.00%	0.00%	0.00%	0.00%	0.00%	--
兵役	0.00%	0.00%	0.00%	0.00%	3.45%	--
出國	0.00%	0.00%	0.00%	0.00%	0.00%	--
論文撰寫	0.00%	0.00%	0.00%	0.00%	0.00%	--
適應不良	0.00%	0.00%	0.00%	0.00%	33.33%	--
家人傷病	0.00%	0.00%	0.00%	0.00%	3.45%	--
考試訓練	0.00%	0.00%	0.00%	0.00%	25.00%	--
逾期未註冊等	0.00%	0.00%	0.00%	33.33%	100.00%	--
其他	0.00%	0.00%	0.00%	0.00%	33.33%	--



5. 110學年度二專(日間)休學原因百分比 - 不同類型學校

休學原因	全國學校	公立學校	私立學校	大學校院	技專校院	NCUT
健康問題	11.7% 	1.8% 	16.7% 	--	11.7% 	--
經濟困難	6.3% 	3.6% 	7.6% 	--	6.3% 	--
學業成績	0.8% 	2.4% 	0.0%	--	0.8% 	--
志趣不合	5.4% 	12.1% 	2.1% 	--	5.4% 	--
工作需求	24.8% 	37.0% 	18.8% 	--	24.8% 	--
懷孕	0.0%	0.0%	0.0%	--	0.0%	--
育嬰	0.0%	0.0%	0.0%	--	0.0%	--
兵役	0.9% 	1.2% 	0.7% 	--	0.9% 	--
出國	0.2% 	0.6% 	0.0%	--	0.2% 	--
論文撰寫	0.0%	0.0%	0.0%	--	0.0%	--
適應不良	7.2% 	21.5% 	0.0%	--	7.2% 	--
家人傷病	0.4% 	1.2% 	0.0%	--	0.4% 	--
考試訓練	5.6% 	16.7% 	0.0%	--	5.6% 	--
逾期未註冊等	36.7% 	1.8% 	54.2% 	--	36.7% 	--
其他	0.0%	0.0%	0.0%	--	0.0%	--

休學原因	全國學校	公立大學	私立大學	公立技專	私立技專	NCUT
健康問題	11.7% 	--	--	1.8% 	16.7% 	--
經濟困難	6.3% 	--	--	3.6% 	7.6% 	--
學業成績	0.8% 	--	--	2.4% 	0.0%	--
志趣不合	5.4% 	--	--	12.1% 	2.1% 	--
工作需求	24.8% 	--	--	37.0% 	18.8% 	--
懷孕	0.0%	--	--	0.0%	0.0%	--
育嬰	0.0%	--	--	0.0%	0.0%	--
兵役	0.9% 	--	--	1.2% 	0.7% 	--
出國	0.2% 	--	--	0.6% 	0.0%	--
論文撰寫	0.0%	--	--	0.0%	0.0%	--
適應不良	7.2% 	--	--	21.5% 	0.0%	--
家人傷病	0.4% 	--	--	1.2% 	0.0%	--
考試訓練	5.6% 	--	--	16.7% 	0.0%	--
逾期未註冊等	36.7% 	--	--	1.8% 	54.2% 	--
其他	0.0%	--	--	0.0%	0.0%	--

6. 110學年度二專(日間)休學原因百分比 - 排序百分位數

休學原因	最小值	第25百分位數	中位數	第75百分位數	最大值	NCUT
健康問題	0.00%	0.00%	0.00%	0.00%	100.00%	--
經濟困難	0.00%	0.00%	0.00%	0.00%	45.83%	--
學業成績	0.00%	0.00%	0.00%	0.00%	7.27%	--
志趣不合	0.00%	0.00%	0.00%	0.00%	36.36%	--
工作需求	0.00%	0.00%	0.00%	12.50%	100.00%	--
懷孕	0.00%	0.00%	0.00%	0.00%	0.00%	--
育嬰	0.00%	0.00%	0.00%	0.00%	0.00%	--
兵役	0.00%	0.00%	0.00%	0.00%	4.17%	--
出國	0.00%	0.00%	0.00%	0.00%	1.82%	--
論文撰寫	0.00%	0.00%	0.00%	0.00%	0.00%	--
適應不良	0.00%	0.00%	0.00%	0.00%	50.00%	--
家人傷病	0.00%	0.00%	0.00%	0.00%	3.64%	--
考試訓練	0.00%	0.00%	0.00%	0.00%	50.00%	--
逾期未註冊等	0.00%	0.00%	5.45%	100.00%	100.00%	--
其他	0.00%	0.00%	0.00%	0.00%	0.00%	--

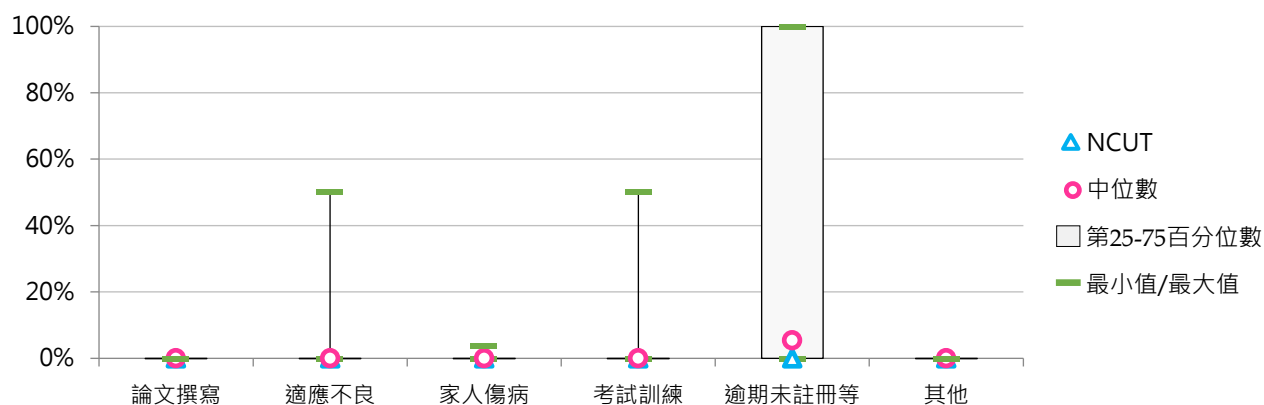
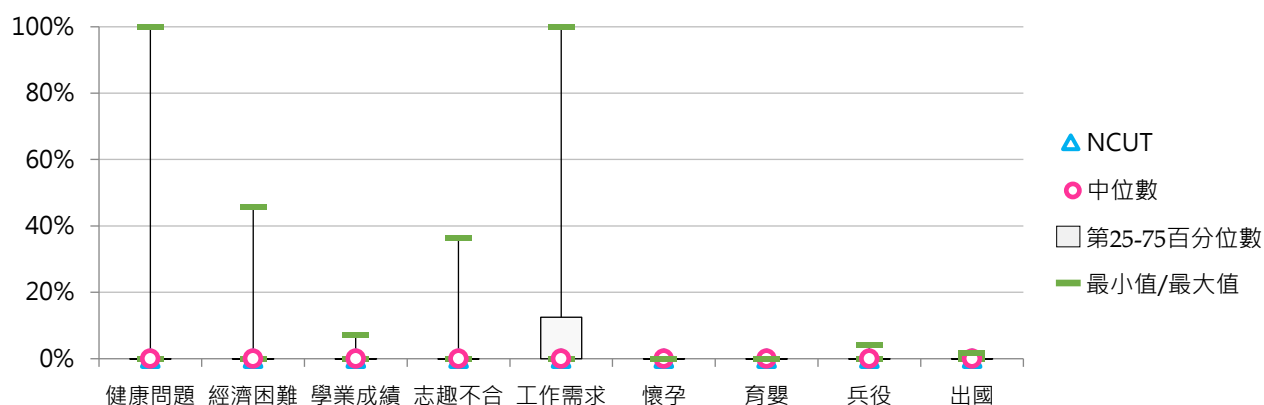

(五) 二專(進修)休學學生占比

< 二專(進修)休學學生數 / [二專(進修)在學學生數 + 休學學生數 + 退學學生數] >

1. 110學年度各類型學校【二專(進修)休學學生占比】最低前三校

公立大學		私立大學		公立技專		私立技專	
--	--	UKN	3.90%	NKUHT	0.00%	TCUST	0.00%
--	--	--	--	NTUB	5.81%	HDUT	0.00%
--	--	--	--	NTC	8.11%	LIT	0.00%
						LTU	0.00%

2. 108~110學年度二專(進修)休學學生占比 - 不同類型學校

學年度	全國學校	公立學校	私立學校	大學校院	技專校院	NCUT
108	17.59%	15.28%	17.93%	6.53%	17.95%	--
109	9.77%	6.43%	10.20%	8.06%	9.80%	16.53%
110	10.36%	8.50%	10.61%	3.90%	10.49%	12.21%

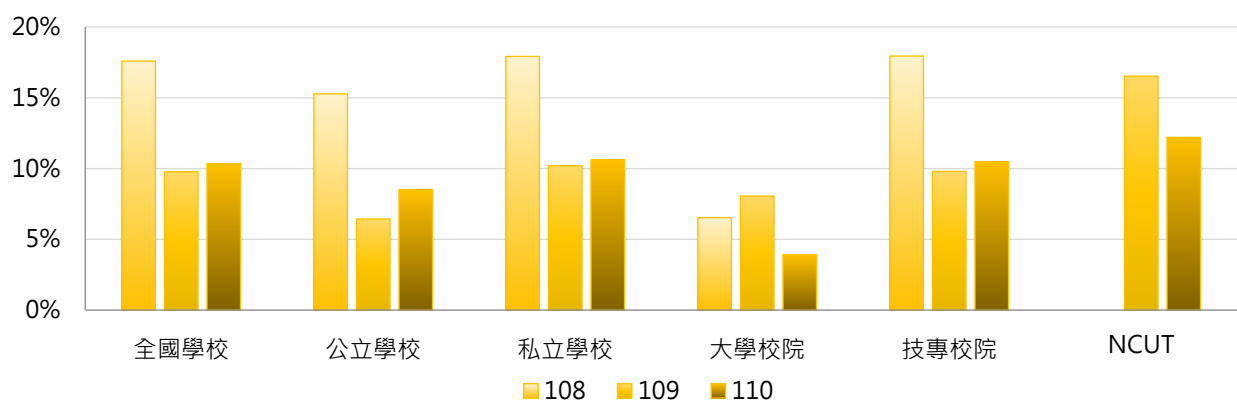

學年度	全國學校	公立大學	私立大學	公立技專	私立技專	NCUT
108	17.59%	--	6.53%	15.28%	18.35%	--
109	9.77%	--	8.06%	6.43%	10.25%	16.53%
110	10.36%	--	3.90%	8.50%	10.76%	12.21%

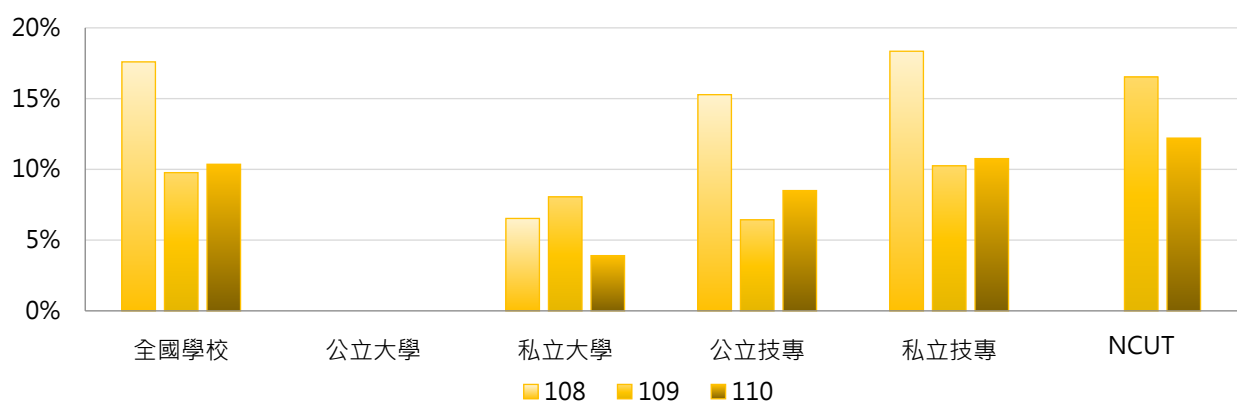

3. 108~110學年度二專(進修)休學學生占比 - 不同區域學校

學年度	全國學校	北部區域	中部區域	南部區域	其他區域	NCUT
108	17.59%	13.67%	22.60%	23.69%	9.04%	--
109	9.77%	10.08%	8.50%	10.27%	8.26%	16.53%
110	10.36%	10.02%	8.67%	12.32%	7.19%	12.21%

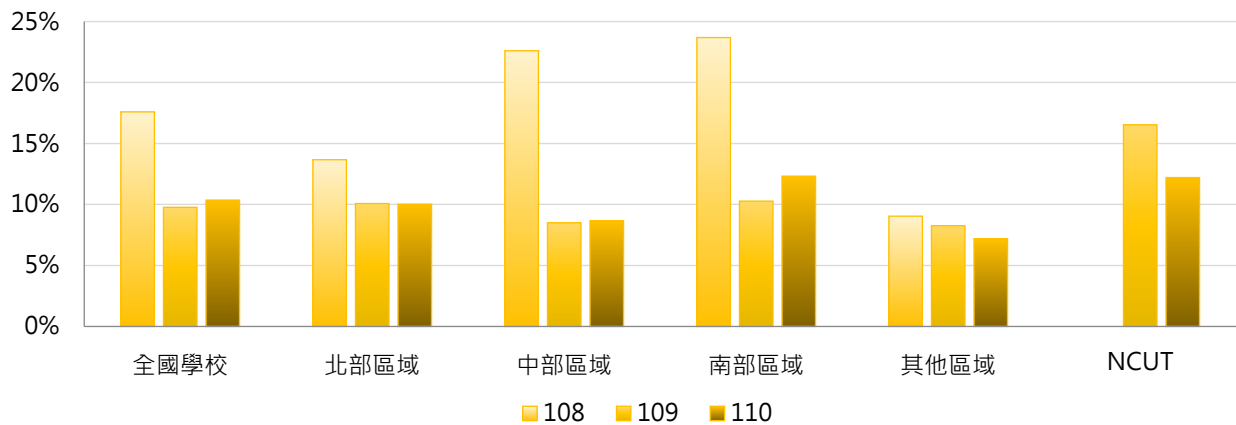

4. 108~110學年度二專(進修)休學學生占比 - 排序百分位數

學年度	最小值	第25百分位數	中位數	第75百分位數	最大值	NCUT
108	0.00%	3.44%	7.92%	17.56%	100.00%	--
109	0.00%	3.22%	8.14%	15.29%	32.95%	16.53%
110	0.00%	4.45%	9.33%	13.31%	37.78%	12.21%

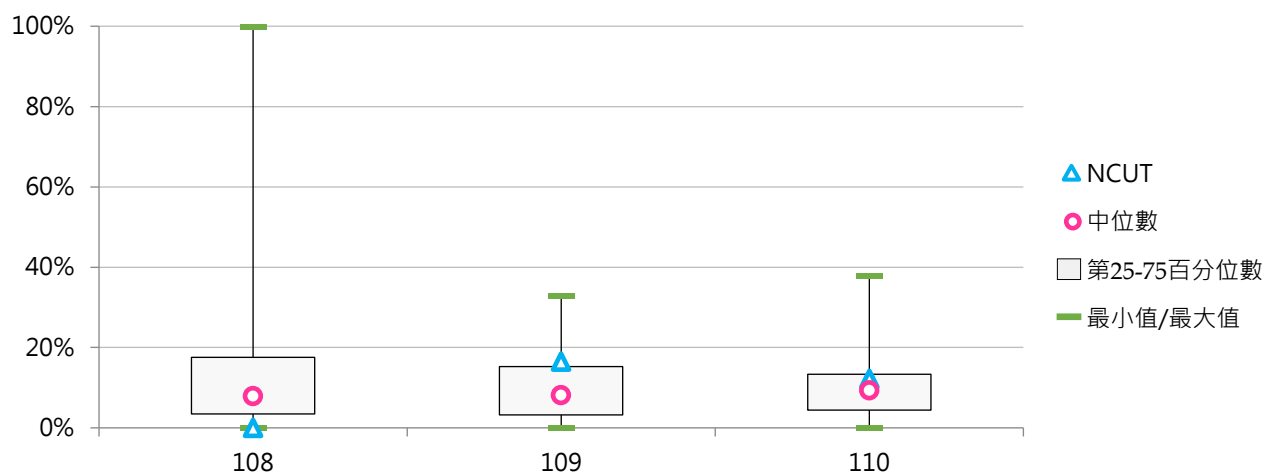



(六) 二專(進修)休學原因百分比

< 二專(進修)特定原因之休學學生數 / 二專(進修)休學學生數 >

1. 108學年度二專(進修)休學原因百分比 - 不同類型學校

休學原因	全國學校	公立學校	私立學校	大學校院	技專校院	NCUT
健康問題	2.4%	2.8%	2.4%	12.5%	2.0%	--
經濟困難	7.2%	0.0%	7.8%	0.0%	7.5%	--
學業成績	1.9%	0.0%	2.1%	0.0%	2.0%	--
志趣不合	2.1%	0.0%	2.2%	0.0%	2.1%	--
工作需求	52.4%	47.2%	52.9%	43.8%	52.8%	--
懷孕	1.3%	0.0%	1.4%	0.0%	1.3%	--
育嬰	0.6%	0.0%	0.6%	6.3%	0.3%	--
兵役	1.9%	0.0%	2.0%	0.0%	2.0%	--
出國	0.0%	0.0%	0.0%	0.0%	0.0%	--
論文撰寫	0.0%	0.0%	0.0%	0.0%	0.0%	--
適應不良	0.0%	0.0%	0.0%	0.0%	0.0%	--
家人傷病	2.0%	0.0%	2.1%	12.5%	1.5%	--
考試訓練	0.0%	0.0%	0.0%	0.0%	0.0%	--
逾期未註冊等	21.1%	50.0%	18.7%	12.5%	21.4%	--
其他	7.2%	0.0%	7.8%	12.5%	7.0%	--

休學原因	全國學校	公立大學	私立大學	公立技專	私立技專	NCUT
健康問題	2.4%	--	12.5%	2.8%	1.9%	--
經濟困難	7.2%	--	0.0%	0.0%	8.2%	--
學業成績	1.9%	--	0.0%	0.0%	2.2%	--
志趣不合	2.1%	--	0.0%	0.0%	2.3%	--
工作需求	52.4%	--	43.8%	47.2%	53.3%	--
懷孕	1.3%	--	0.0%	0.0%	1.4%	--
育嬰	0.6%	--	6.3%	0.0%	0.4%	--
兵役	1.9%	--	0.0%	0.0%	2.1%	--
出國	0.0%	--	0.0%	0.0%	0.0%	--
論文撰寫	0.0%	--	0.0%	0.0%	0.0%	--
適應不良	0.0%	--	0.0%	0.0%	0.0%	--
家人傷病	2.0%	--	12.5%	0.0%	1.7%	--
考試訓練	0.0%	--	0.0%	0.0%	0.0%	--
逾期未註冊等	21.1%	--	12.5%	50.0%	19.0%	--
其他	7.2%	--	12.5%	0.0%	7.6%	--

2. 108學年度二專(進修)休學原因百分比 - 排序百分位數

休學原因	最小值	第25百分位數	中位數	第75百分位數	最大值	NCUT
健康問題	0.00%	0.00%	0.00%	3.85%	20.00%	--
經濟困難	0.00%	0.00%	0.00%	4.37%	66.67%	--
學業成績	0.00%	0.00%	0.00%	0.00%	33.33%	--
志趣不合	0.00%	0.00%	0.00%	0.00%	26.32%	--
工作需求	0.00%	25.44%	62.47%	74.11%	100.00%	--
懷孕	0.00%	0.00%	0.00%	0.00%	25.00%	--
育嬰	0.00%	0.00%	0.00%	0.00%	6.25%	--
兵役	0.00%	0.00%	0.00%	0.00%	25.00%	--
出國	0.00%	0.00%	0.00%	0.00%	0.00%	--
論文撰寫	0.00%	0.00%	0.00%	0.00%	0.00%	--
適應不良	0.00%	0.00%	0.00%	0.00%	0.00%	--
家人傷病	0.00%	0.00%	0.00%	0.00%	20.00%	--
考試訓練	0.00%	0.00%	0.00%	0.00%	0.00%	--
逾期末註冊等	0.00%	0.00%	0.00%	23.58%	100.00%	--
其他	0.00%	0.00%	0.00%	0.00%	86.96%	--

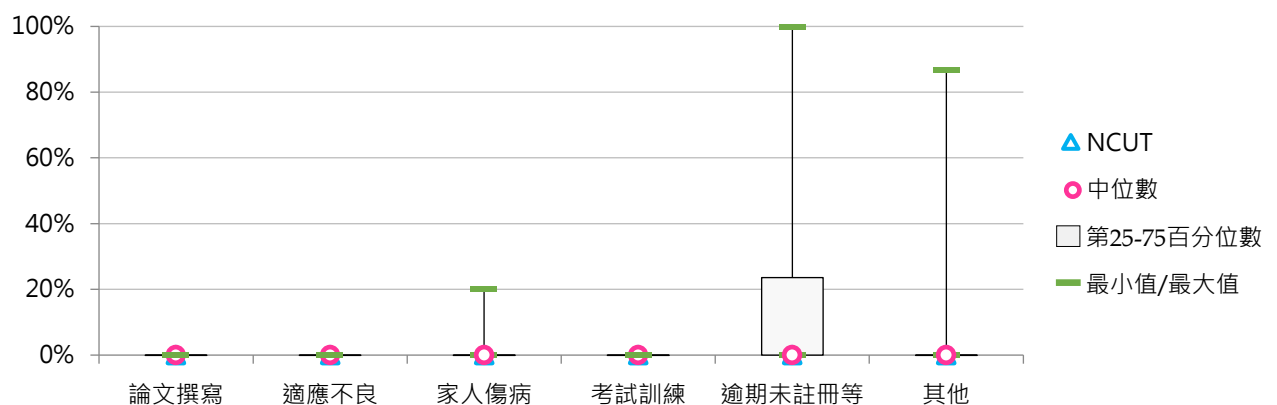
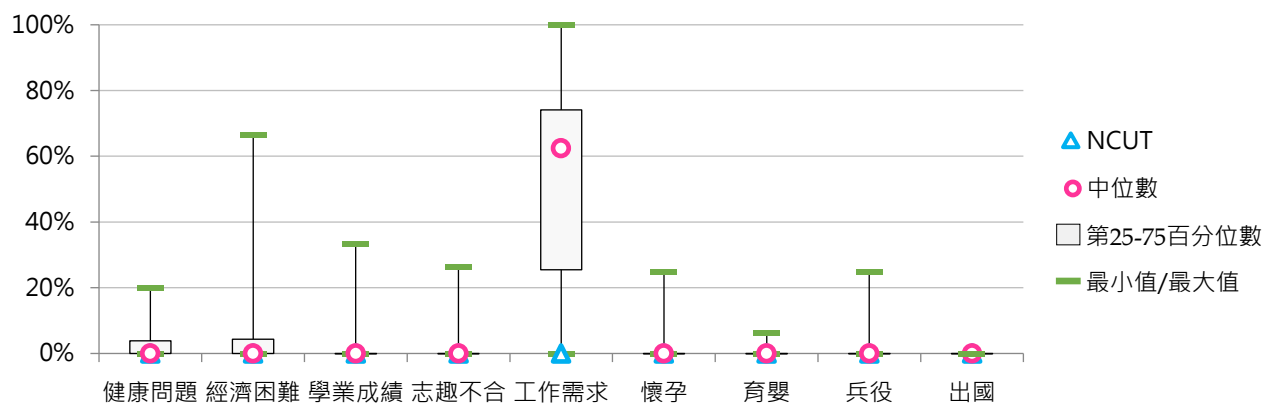



3. 109學年度二專(進修)休學原因百分比 - 不同類型學校

休學原因	全國學校	公立學校	私立學校	大學校院	技專校院	NCUT
健康問題	6.7%	6.4%	6.8%	5.9%	6.8%	0.8%
經濟困難	4.4%	3.9%	4.5%	5.9%	4.4%	1.7%
學業成績	2.3%	2.3%	2.3%	0.0%	2.4%	4.2%
志趣不合	5.2%	15.6%	4.2%	0.0%	5.4%	19.2%
工作需求	45.0%	48.4%	44.7%	52.9%	44.9%	35.0%
懷孕	3.1%	2.2%	3.2%	5.9%	3.1%	0.0%
育嬰	2.6%	0.3%	2.8%	0.0%	2.7%	0.8%
兵役	1.9%	1.0%	2.0%	0.0%	1.9%	3.3%
出國	0.3%	1.4%	0.2%	0.0%	0.4%	0.8%
論文撰寫	0.0%	0.0%	0.0%	0.0%	0.0%	0.0%
適應不良	1.0%	1.5%	1.0%	0.0%	1.0%	1.7%
家人傷病	2.8%	4.3%	2.7%	11.8%	2.6%	0.8%
考試訓練	0.2%	1.2%	0.1%	0.0%	0.2%	0.0%
逾期未註冊等	19.0%	11.3%	19.8%	11.8%	19.2%	30.8%
其他	5.2%	0.2%	5.7%	5.9%	5.2%	0.8%

休學原因	全國學校	公立大學	私立大學	公立技專	私立技專	NCUT
健康問題	6.7%	--	5.9%	6.4%	6.8%	0.8%
經濟困難	4.4%	--	5.9%	3.9%	4.5%	1.7%
學業成績	2.3%	--	0.0%	2.3%	2.4%	4.2%
志趣不合	5.2%	--	0.0%	15.6%	4.3%	19.2%
工作需求	45.0%	--	52.9%	48.4%	44.5%	35.0%
懷孕	3.1%	--	5.9%	2.2%	3.2%	0.0%
育嬰	2.6%	--	0.0%	0.3%	2.9%	0.8%
兵役	1.9%	--	0.0%	1.0%	2.0%	3.3%
出國	0.3%	--	0.0%	1.4%	0.2%	0.8%
論文撰寫	0.0%	--	0.0%	0.0%	0.0%	0.0%
適應不良	1.0%	--	0.0%	1.5%	1.0%	1.7%
家人傷病	2.8%	--	11.8%	4.3%	2.5%	0.8%
考試訓練	0.2%	--	0.0%	1.2%	0.1%	0.0%
逾期未註冊等	19.0%	--	11.8%	11.3%	20.0%	30.8%
其他	5.2%	--	5.9%	0.2%	5.7%	0.8%

4. 109學年度二專(進修)休學原因百分比 - 排序百分位數

休學原因	最小值	第25百分位數	中位數	第75百分位數	最大值	NCUT
健康問題	0.00%	0.00%	2.08%	7.69%	50.00%	0.83%
經濟困難	0.00%	0.00%	0.95%	4.55%	44.44%	1.67%
學業成績	0.00%	0.00%	0.00%	0.00%	51.52%	4.17%
志趣不合	0.00%	0.00%	0.59%	9.09%	25.00%	19.17%
工作需求	0.00%	25.00%	46.15%	66.67%	100.00%	35.00%
懷孕	0.00%	0.00%	0.00%	0.00%	50.00%	0.00%
育嬰	0.00%	0.00%	0.00%	0.00%	100.00%	0.83%
兵役	0.00%	0.00%	0.00%	1.72%	16.67%	3.33%
出國	0.00%	0.00%	0.00%	0.00%	6.25%	0.83%
論文撰寫	0.00%	0.00%	0.00%	0.00%	0.00%	0.00%
適應不良	0.00%	0.00%	0.00%	0.00%	14.29%	1.67%
家人傷病	0.00%	0.00%	0.00%	1.52%	33.33%	0.83%
考試訓練	0.00%	0.00%	0.00%	0.00%	3.57%	0.00%
逾期未註冊等	0.00%	0.00%	3.45%	20.00%	100.00%	30.83%
其他	0.00%	0.00%	0.00%	5.88%	43.10%	0.83%

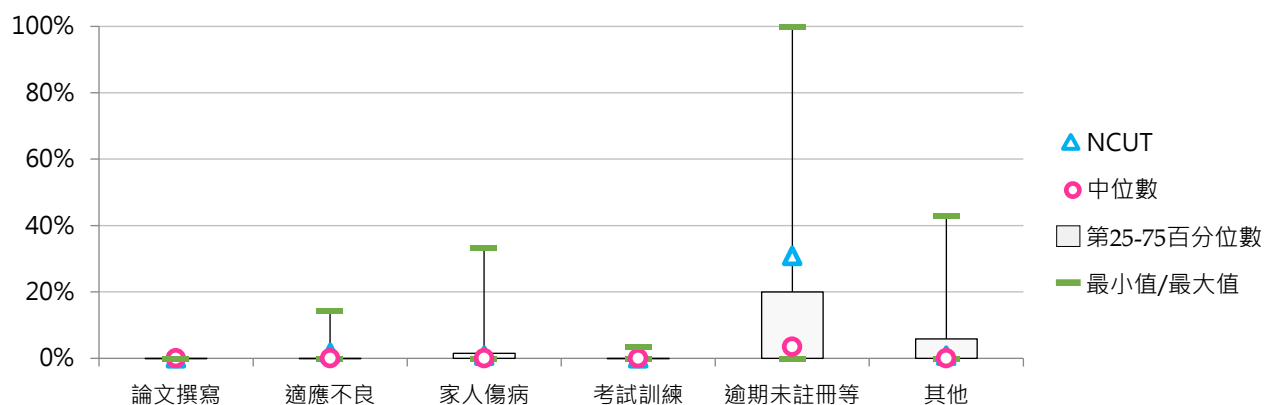
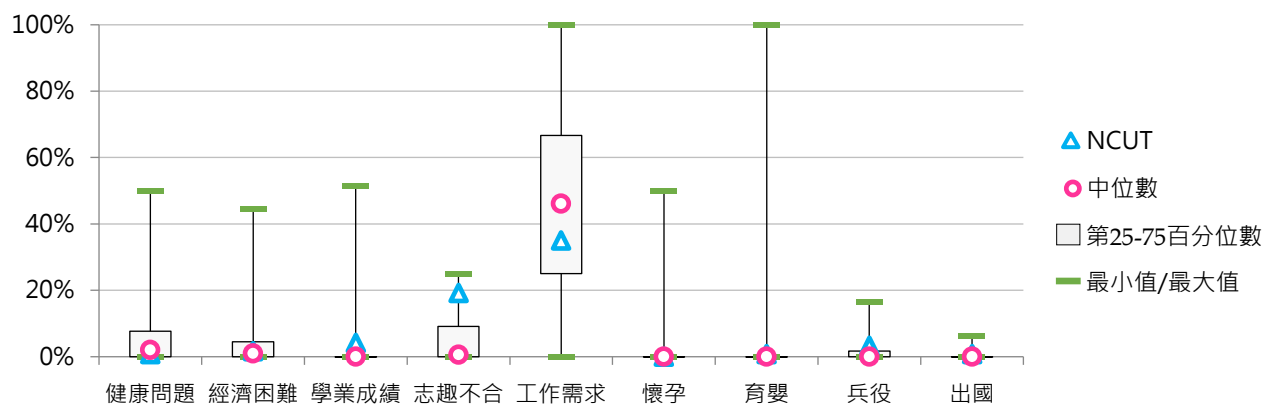



5. 110學年度二專(進修)休學原因百分比 - 不同類型學校

休學原因	全國學校	公立學校	私立學校	大學校院	技專校院	NCUT
健康問題	5.1%	5.0%	5.2%	25.0%	4.7%	1.4%
經濟困難	4.6%	6.6%	4.4%	0.0%	4.7%	1.4%
學業成績	3.6%	1.5%	3.8%	0.0%	3.7%	1.4%
志趣不合	7.0%	4.5%	7.3%	0.0%	7.1%	5.5%
工作需求	45.5%	40.9%	46.1%	62.5%	45.1%	28.8%
懷孕	1.6%	0.7%	1.7%	12.5%	1.3%	0.0%
育嬰	1.2%	0.8%	1.2%	0.0%	1.2%	0.0%
兵役	3.3%	9.1%	2.6%	0.0%	3.4%	12.3%
出國	0.8%	1.8%	0.7%	0.0%	0.8%	0.0%
論文撰寫	0.0%	0.0%	0.0%	0.0%	0.0%	0.0%
適應不良	0.6%	1.6%	0.4%	0.0%	0.6%	4.1%
家人傷病	3.0%	16.5%	1.4%	0.0%	3.1%	5.5%
考試訓練	0.3%	0.4%	0.2%	0.0%	0.3%	1.4%
逾期未註冊等	19.3%	10.4%	20.3%	0.0%	19.7%	38.4%
其他	4.3%	0.0%	4.8%	0.0%	4.4%	0.0%

休學原因	全國學校	公立大學	私立大學	公立技專	私立技專	NCUT
健康問題	5.1%	--	25.0%	5.0%	4.7%	1.4%
經濟困難	4.6%	--	0.0%	6.6%	4.5%	1.4%
學業成績	3.6%	--	0.0%	1.5%	3.9%	1.4%
志趣不合	7.0%	--	0.0%	4.5%	7.5%	5.5%
工作需求	45.5%	--	62.5%	40.9%	45.6%	28.8%
懷孕	1.6%	--	12.5%	0.7%	1.4%	0.0%
育嬰	1.2%	--	0.0%	0.8%	1.2%	0.0%
兵役	3.3%	--	0.0%	9.1%	2.6%	12.3%
出國	0.8%	--	0.0%	1.8%	0.7%	0.0%
論文撰寫	0.0%	--	0.0%	0.0%	0.0%	0.0%
適應不良	0.6%	--	0.0%	1.6%	0.5%	4.1%
家人傷病	3.0%	--	0.0%	16.5%	1.4%	5.5%
考試訓練	0.3%	--	0.0%	0.4%	0.2%	1.4%
逾期未註冊等	19.3%	--	0.0%	10.4%	20.8%	38.4%
其他	4.3%	--	0.0%	0.0%	4.9%	0.0%

6. 110學年度二專(進修)休學原因百分比 - 排序百分位數

休學原因	最小值	第25百分位數	中位數	第75百分位數	最大值	NCUT
健康問題	0.00%	0.00%	0.00%	6.45%	42.86%	1.37%
經濟困難	0.00%	0.00%	0.00%	3.03%	50.00%	1.37%
學業成績	0.00%	0.00%	0.00%	1.34%	48.24%	1.37%
志趣不合	0.00%	0.00%	2.04%	10.25%	100.00%	5.48%
工作需求	0.00%	24.01%	46.43%	68.10%	100.00%	28.77%
懷孕	0.00%	0.00%	0.00%	0.53%	12.50%	0.00%
育嬰	0.00%	0.00%	0.00%	0.00%	16.67%	0.00%
兵役	0.00%	0.00%	0.00%	2.92%	33.33%	12.33%
出國	0.00%	0.00%	0.00%	0.00%	12.50%	0.00%
論文撰寫	0.00%	0.00%	0.00%	0.00%	0.00%	0.00%
適應不良	0.00%	0.00%	0.00%	0.00%	14.29%	4.11%
家人傷病	0.00%	0.00%	0.00%	1.09%	75.00%	5.48%
考試訓練	0.00%	0.00%	0.00%	0.00%	7.14%	1.37%
逾期未註冊等	0.00%	0.00%	0.00%	27.20%	100.00%	38.36%
其他	0.00%	0.00%	0.00%	2.56%	42.86%	0.00%

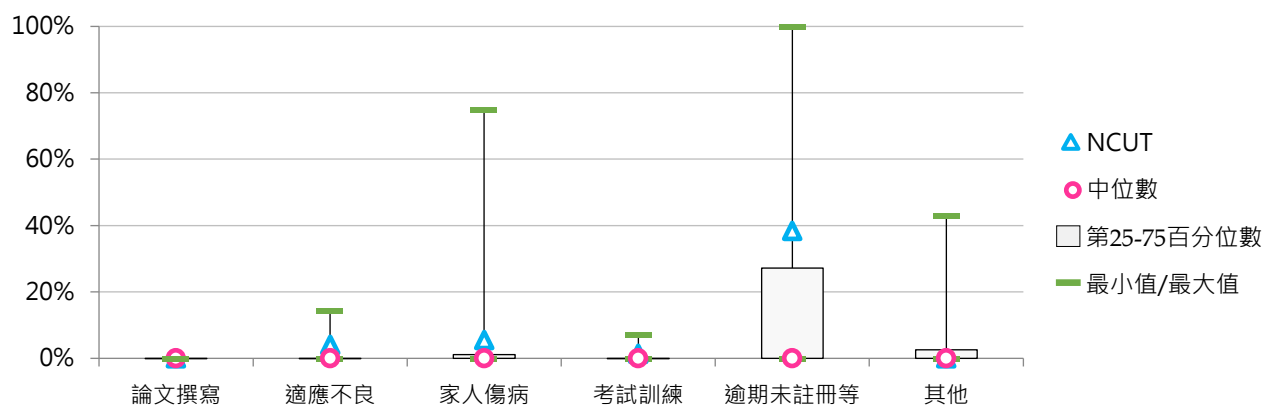
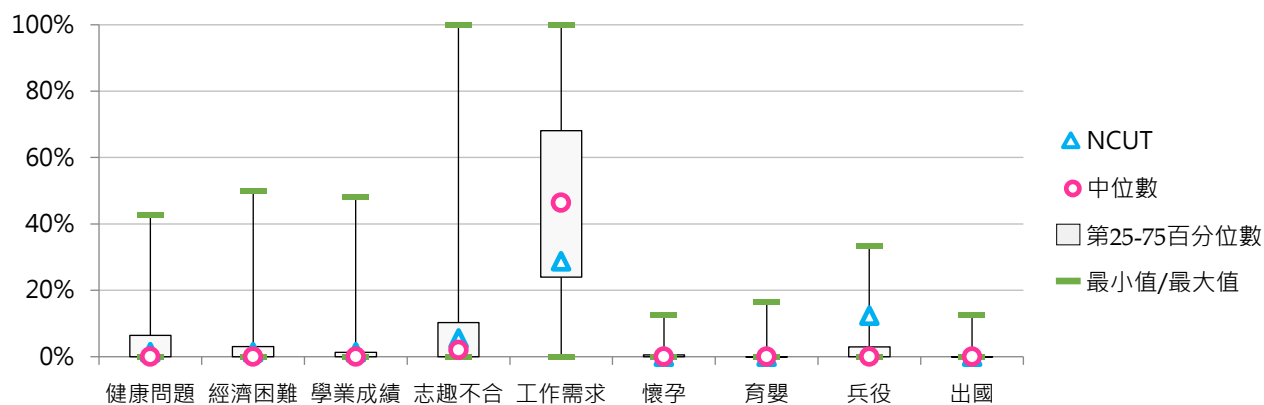

參 退學學生

統計說明



【統計對象】

全國148所公私立大專校院，包含教育大學，但不包括宗教研修學院、空中大學及軍警校院。其中國立交通大學、國立陽明大學於110年2月1日合併成為國立陽明交通大學，其數據係以二校整併統計整理。

【區域劃分】

北部區域：基隆市、臺北市、新北市、桃園市、新竹市、新竹縣、宜蘭縣
中部區域：苗栗縣、臺中市、彰化縣、南投縣、雲林縣
南部區域：嘉義市、嘉義縣、臺南市、高雄市、屏東縣、澎湖縣
其他區域：花蓮縣、臺東縣、金門縣、連江縣

【退學學生數】

以當學年度上、下學期「學期間退學人數」之加總數呈現，係指學期內自請退學及勒令退學之人數。使用者如欲引用相關數據逕行計算各校各學制退學比率時，遇有下列情形可能造成退學比率失真：

- (1) 該學制之在學人數甚少，可能產生退學人數高於在學學生人數的情形。
- (2) 休學生逾期未註冊遭致退學，由於註冊期限大多在10月15日之前(學生統計標準日)，以致退學人數可能產生高於學生人數情形。

【退學原因】

- (1) 學業表現：係指因學業成績達退學標準、學業成績不佳、曠課逾規定時間、延長修業期限屆滿等原因。
- (2) 操行成績：係指因考試作弊、賭博、犯法、操行不及格等原因。
- (3) 志趣不合：係指因志趣不合(含就讀科系不符期待)、重考、轉學等原因。
- (4) 逾期末註冊：係指逾期末完成學校規定註冊程序、未繳學雜費、未繳學分費等原因、未如期完成選課、選課學分不足。
- (5) 休學逾期未復學：係指因休學期限逾期未復學而予退學者。
- (6) 懷孕：係指女性因懷孕相關原因而辦理退學者。
- (7) 育嬰：係指因育嬰因素而辦理退學者。
- (8) 健康問題：係指因受傷、生病、身心狀況不佳等因素而退學者。
- (9) 工作需求：係指因工作而辦理退學者。
- (10) 經濟困難：係指因考量經濟狀況而辦理退學者。
- (11) 生涯規劃：係指因個人生涯規劃、兵役、出國(如留學、遊學、工作、海外志工、移民...等)而辦理退學者。
- (12) 其他(不含死亡)：係指非屬上述原因者歸之。

【學制班別】

包括二專(日間)、二專(進修)、五專、學士班(日間)、學士班(進修)、碩士班(日間)、碩士在職專班、博士班；其中學士班(日間)及學士班(進修)包含大學四年制(或四技)、大學二年制(或二技)及學士後第二專長學位學程。

【資料來源】

112年9月18日整理自教育部大專校院校務資訊公開平臺：資料由【教育部高教司大學校院校務資料庫】之「學13.學生退學人數統計表」、【教育部技職司技專校院校務資料庫】之「表4-4-1.休、退學人數暨原因資料表」產出，並由【教育部統計處】彙整提供，以每年3月及10月統計前一學期資料為基準。

一、全校退學學生

(一) 全校退學學生占比

< 全部學制班別退學學生數 / [全部學制班別在學學生數 + 休學學生數 + 退學學生數] >

1. 110學年度各類型學校【全校退學學生】最低前三校

公立大學		私立大學		公立技專		私立技專	
NCCU	3.40%	MMC	3.27%	NTIN	2.25%	CGUST	1.86%
NTHU	3.65%	FCU	4.01%	NKUHT	2.36%	CJC	3.49%
NTU	3.84%	CMU	4.11%	NTUNHS	3.43%	YUHING	3.97%

2. 108 ~ 110學年度全校退學學生 - 不同類型學校

學年度	全國學校	公立學校	私立學校	大學校院	技專校院	NCUT
108	7.40%	4.89%	8.56%	6.10%	8.49%	4.42%
109	7.28%	5.00%	8.34%	6.08%	8.31%	5.90%
110	7.36%	4.90%	8.51%	6.06%	8.47%	6.14%

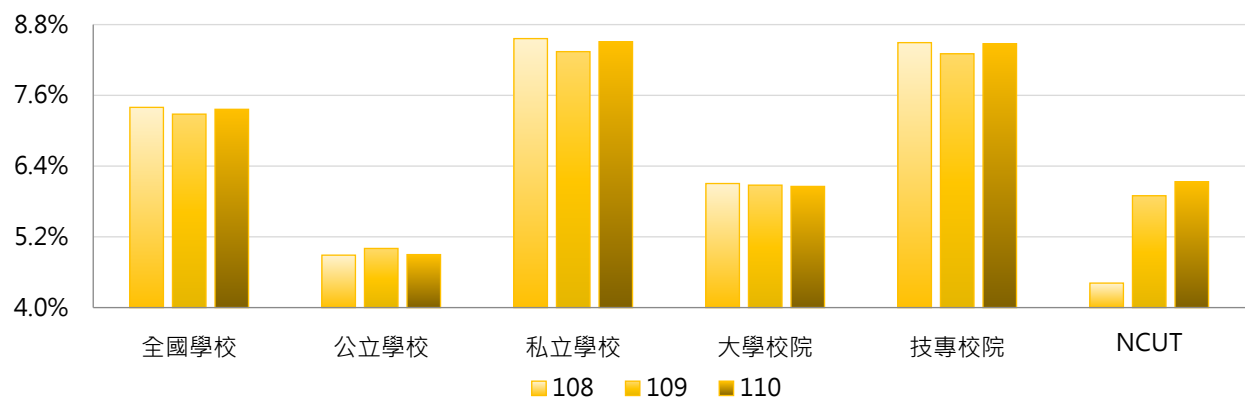

學年度	全國學校	公立大學	私立大學	公立技專	私立技專	NCUT
108	7.40%	4.98%	7.10%	4.70%	9.37%	4.42%
109	7.28%	5.01%	7.02%	4.99%	9.07%	5.90%
110	7.36%	4.99%	7.00%	4.71%	9.34%	6.14%

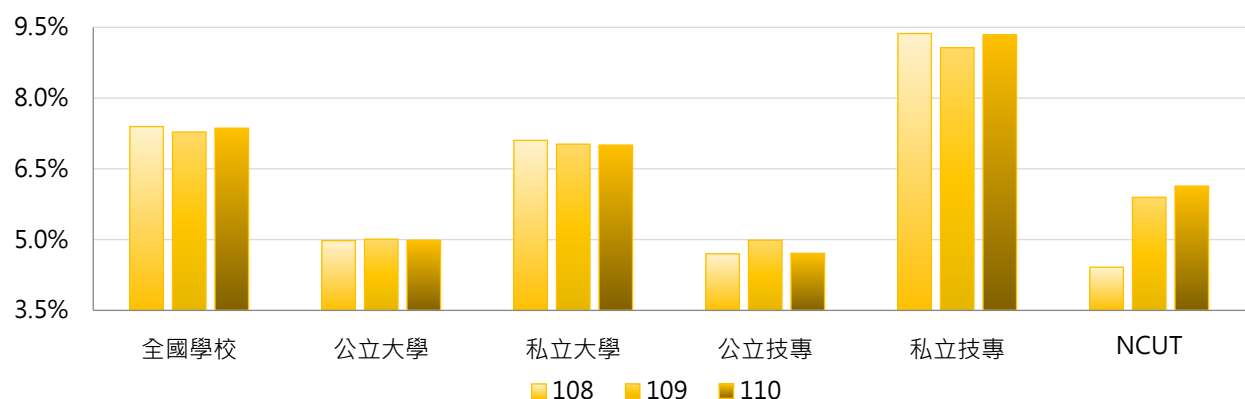

3. 108 ~ 110學年度全校退學學生 - 不同區域學校

學年度	全國學校	北部區域	中部區域	南部區域	其他區域	NCUT
108	7.40%	7.50%	6.71%	7.58%	8.22%	4.42%
109	7.28%	7.13%	7.07%	7.51%	8.26%	5.90%
110	7.36%	7.23%	7.01%	7.79%	7.57%	6.14%

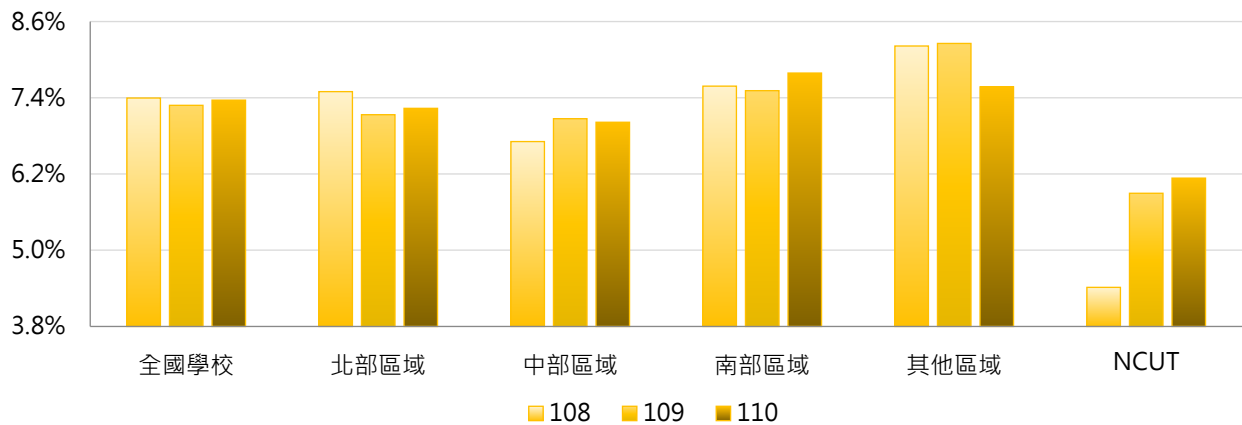

4. 108 ~ 110學年度全校退學學生 - 排序百分位數

學年度	最小值	第25百分位數	中位數	第75百分位數	最大值	NCUT
108	1.70%	4.70%	6.28%	8.91%	29.08%	4.42%
109	1.81%	4.69%	6.41%	9.16%	21.34%	5.90%
110	1.86%	4.68%	6.28%	9.46%	22.44%	6.14%

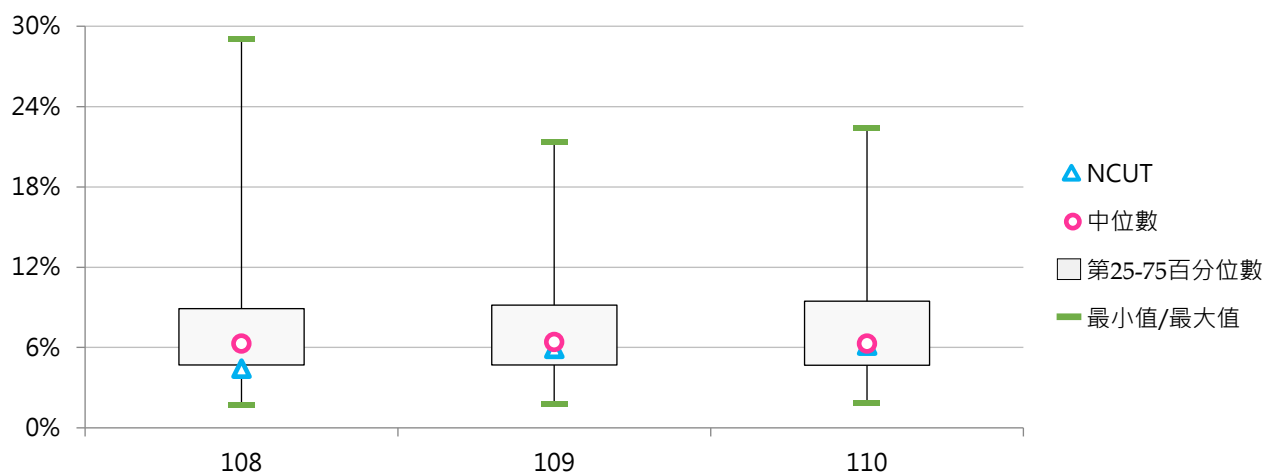



(二) 全校退學原因百分比

< 全部學制班別特定原因之退學學生數 / 全部學制班別退學學生數 >

1. 108學年度全校退學原因百分比 - 不同類型學校

退學原因	全國學校	公立學校	私立學校	大學校院	技專校院	NCUT
學業表現	10.7%	12.2%	10.0%	10.7%	10.8%	22.2%
操行成績	0.9%	0.3%	1.2%	0.2%	1.5%	0.7%
志趣不合	26.7%	23.7%	28.0%	27.5%	25.9%	33.1%
逾期未註冊	16.7%	16.2%	16.9%	18.0%	15.6%	0.2%
休學逾期 未復學	32.8%	32.5%	32.9%	30.9%	34.4%	35.5%
懷孕	0.0%	0.0%	0.0%	0.0%	0.0%	0.0%
育嬰	0.1%	0.1%	0.1%	0.1%	0.1%	0.0%
健康問題	0.7%	0.6%	0.7%	0.6%	0.7%	0.7%
工作需求	4.3%	6.2%	3.4%	4.8%	4.0%	4.4%
經濟困難	1.0%	0.7%	1.1%	0.7%	1.3%	1.7%
生涯規劃	3.6%	5.2%	2.9%	4.3%	3.1%	0.6%
其他	2.5%	2.2%	2.6%	2.3%	2.6%	0.9%

退學原因	全國學校	公立大學	私立大學	公立技專	私立技專	NCUT
學業表現	10.7%	11.4%	10.0%	14.0%	10.0%	22.2%
操行成績	0.9%	0.0%	0.4%	0.9%	1.7%	0.7%
志趣不合	26.7%	22.3%	32.2%	26.7%	25.8%	33.1%
逾期未註冊	16.7%	18.0%	18.0%	12.3%	16.4%	0.2%
休學逾期 未復學	32.8%	31.7%	30.1%	34.3%	34.4%	35.5%
懷孕	0.0%	0.0%	0.0%	0.0%	0.1%	0.0%
育嬰	0.1%	0.1%	0.0%	0.1%	0.1%	0.0%
健康問題	0.7%	0.6%	0.6%	0.6%	0.7%	0.7%
工作需求	4.3%	7.1%	2.6%	4.3%	3.9%	4.4%
經濟困難	1.0%	0.6%	0.8%	1.0%	1.3%	1.7%
生涯規劃	3.6%	5.9%	2.8%	3.7%	3.0%	0.6%
其他	2.5%	2.3%	2.4%	2.0%	2.7%	0.9%

2. 108學年度全校退學原因百分比 - 排序百分位數

退學原因	最小值	第25百分位數	中位數	第75百分位數	最大值	NCUT
學業表現	0.00%	5.55%	10.48%	14.53%	32.33%	22.24%
操行成績	0.00%	0.00%	0.00%	0.42%	13.85%	0.74%
志趣不合	3.23%	19.40%	25.15%	35.08%	56.00%	33.09%
逾期末註冊	0.00%	7.97%	13.24%	23.20%	67.50%	0.18%
休學逾期 未復學	0.00%	26.56%	32.83%	40.26%	74.56%	35.48%
懷孕	0.00%	0.00%	0.00%	0.00%	0.71%	0.00%
育嬰	0.00%	0.00%	0.00%	0.00%	0.99%	0.00%
健康問題	0.00%	0.16%	0.44%	0.89%	5.71%	0.74%
工作需求	0.00%	1.67%	3.11%	5.38%	28.57%	4.41%
經濟困難	0.00%	0.17%	0.72%	1.43%	8.57%	1.65%
生涯規劃	0.00%	0.77%	2.36%	4.59%	23.89%	0.55%
其他	0.00%	0.25%	0.87%	3.15%	24.32%	0.92%

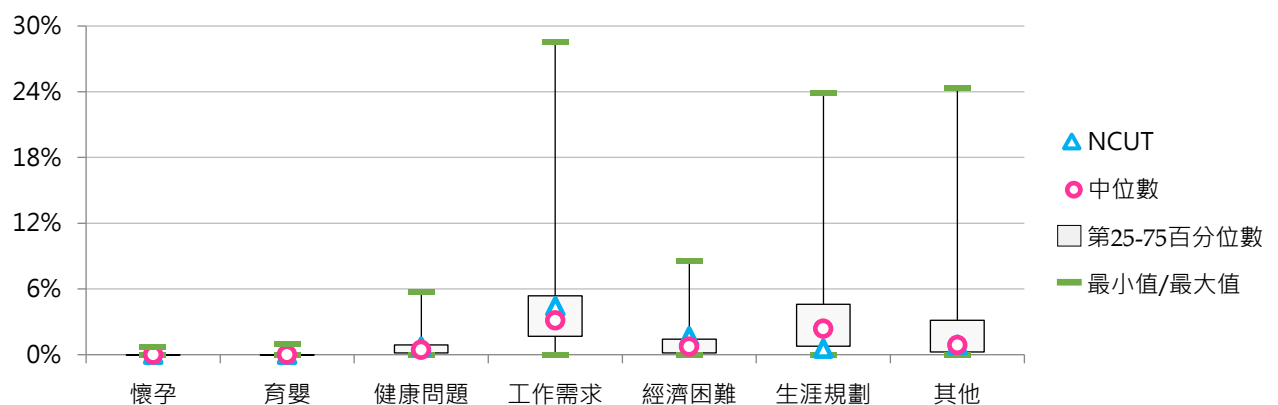
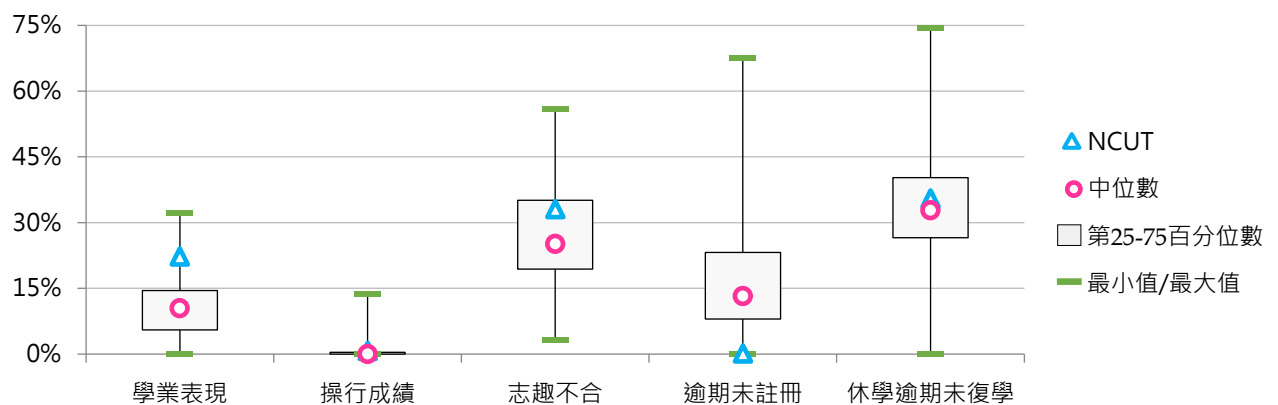



3. 109學年度全校退學原因百分比 - 不同類型學校

退學原因	全國學校	公立學校	私立學校	大學校院	技專校院	NCUT
學業表現	9.6%	10.5%	9.2%	9.6%	9.6%	14.9%
操行成績	0.9%	0.3%	1.1%	0.3%	1.3%	1.8%
志趣不合	27.5%	23.4%	29.4%	28.9%	26.3%	23.7%
逾期未註冊	16.7%	17.3%	16.4%	16.4%	17.0%	1.5%
休學逾期未復學	32.5%	32.5%	32.5%	31.5%	33.3%	49.7%
懷孕	0.0%	0.0%	0.0%	0.0%	0.0%	0.0%
育嬰	0.1%	0.1%	0.1%	0.1%	0.1%	0.1%
健康問題	0.8%	0.8%	0.9%	0.9%	0.8%	0.4%
工作需求	4.7%	5.9%	4.2%	5.1%	4.4%	3.9%
經濟困難	0.9%	0.7%	1.0%	0.6%	1.1%	0.6%
生涯規劃	4.3%	5.7%	3.6%	4.9%	3.7%	2.8%
其他	1.9%	2.8%	1.5%	1.5%	2.3%	0.5%

退學原因	全國學校	公立大學	私立大學	公立技專	私立技專	NCUT
學業表現	9.6%	10.0%	9.2%	11.4%	9.2%	14.9%
操行成績	0.9%	0.0%	0.6%	0.8%	1.5%	1.8%
志趣不合	27.5%	22.8%	34.4%	24.7%	26.7%	23.7%
逾期未註冊	16.7%	18.4%	14.7%	15.1%	17.4%	1.5%
休學逾期未復學	32.5%	32.6%	30.6%	32.5%	33.5%	49.7%
懷孕	0.0%	0.0%	0.0%	0.0%	0.0%	0.0%
育嬰	0.1%	0.2%	0.0%	0.1%	0.1%	0.1%
健康問題	0.8%	0.8%	1.0%	0.7%	0.8%	0.4%
工作需求	4.7%	6.7%	3.7%	4.1%	4.5%	3.9%
經濟困難	0.9%	0.6%	0.7%	0.9%	1.2%	0.6%
生涯規劃	4.3%	6.3%	3.7%	4.3%	3.6%	2.8%
其他	1.9%	1.6%	1.4%	5.5%	1.5%	0.5%

4. 109學年度全校退學原因百分比 - 排序百分位數

退學原因	最小值	第25百分位數	中位數	第75百分位數	最大值	NCUT
學業表現	0.00%	5.47%	8.66%	12.26%	38.51%	14.92%
操行成績	0.00%	0.00%	0.00%	0.46%	14.60%	1.85%
志趣不合	2.09%	19.19%	27.08%	34.97%	77.78%	23.67%
逾期末註冊	0.00%	7.37%	14.07%	23.69%	64.53%	1.48%
休學逾期 未復學	0.00%	24.36%	32.42%	41.35%	71.04%	49.69%
懷孕	0.00%	0.00%	0.00%	0.00%	0.61%	0.00%
育嬰	0.00%	0.00%	0.00%	0.05%	2.05%	0.12%
健康問題	0.00%	0.24%	0.53%	1.03%	9.09%	0.37%
工作需求	0.00%	1.84%	3.43%	5.40%	48.48%	3.95%
經濟困難	0.00%	0.26%	0.76%	1.30%	4.21%	0.62%
生涯規劃	0.00%	0.78%	2.67%	5.62%	23.68%	2.84%
其他	0.00%	0.00%	0.56%	1.99%	59.69%	0.49%

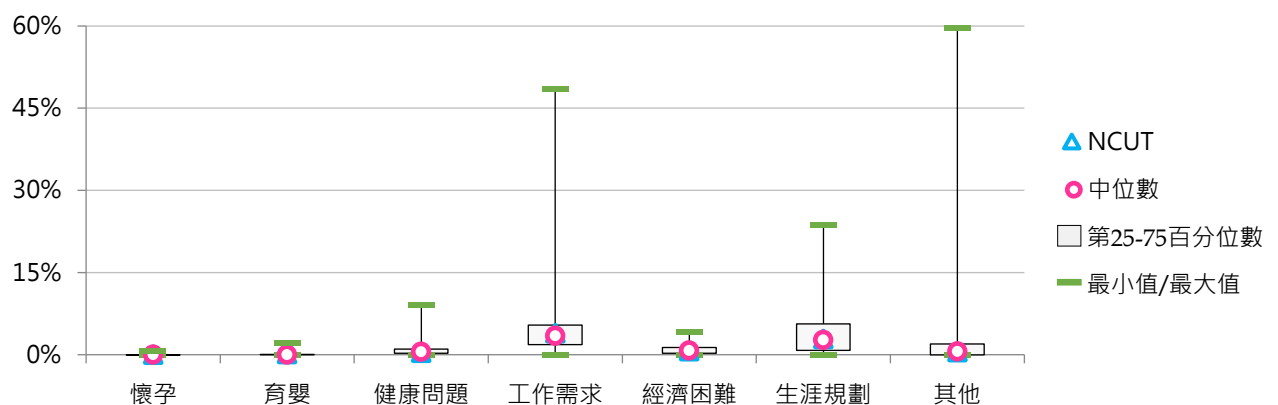
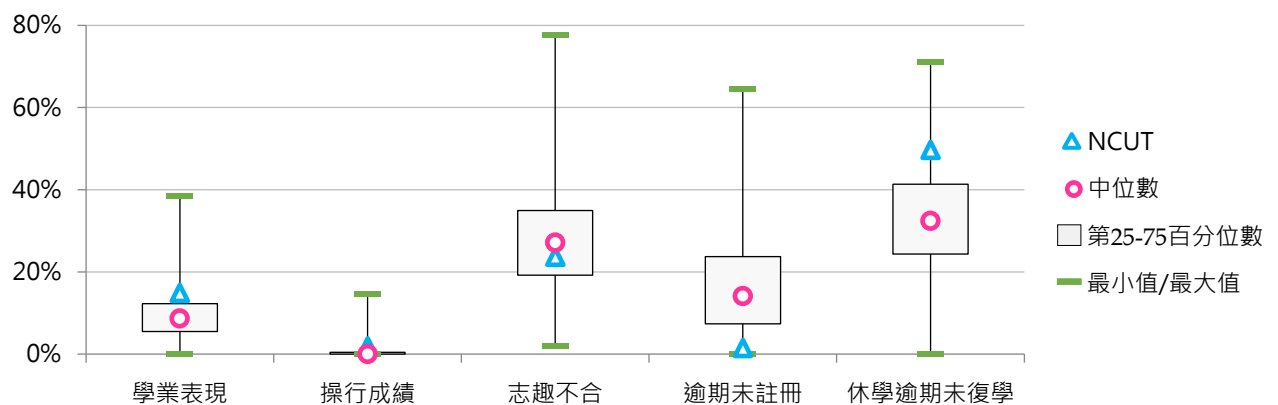



5. 110學年度全校退學原因百分比 - 不同類型學校

退學原因	全國學校	公立學校	私立學校	大學校院	技專校院	NCUT
學業表現	9.3%	10.7%	8.6%	9.2%	9.4%	17.7%
操行成績	1.0%	0.3%	1.3%	0.4%	1.5%	3.4%
志趣不合	27.4%	24.9%	28.6%	29.4%	25.7%	23.2%
逾期未註冊	17.2%	18.1%	16.7%	17.2%	17.2%	1.5%
休學逾期未復學	31.5%	29.0%	32.6%	29.6%	33.0%	43.0%
懷孕	0.0%	0.0%	0.1%	0.0%	0.1%	0.0%
育嬰	0.1%	0.1%	0.0%	0.1%	0.1%	0.0%
健康問題	0.7%	0.8%	0.7%	0.7%	0.7%	0.8%
工作需求	4.9%	5.8%	4.5%	5.1%	4.7%	4.2%
經濟困難	0.9%	0.6%	1.1%	0.6%	1.2%	0.8%
生涯規劃	4.9%	6.8%	4.0%	5.7%	4.3%	4.6%
其他	2.1%	2.7%	1.8%	2.0%	2.2%	0.8%

退學原因	全國學校	公立大學	私立大學	公立技專	私立技專	NCUT
學業表現	9.3%	10.3%	8.3%	11.7%	8.8%	17.7%
操行成績	1.0%	0.0%	0.7%	1.0%	1.6%	3.4%
志趣不合	27.4%	23.5%	34.7%	27.9%	25.2%	23.2%
逾期未註冊	17.2%	19.8%	14.8%	14.5%	17.8%	1.5%
休學逾期未復學	31.5%	29.2%	30.0%	28.7%	34.0%	43.0%
懷孕	0.0%	0.0%	0.0%	0.1%	0.1%	0.0%
育嬰	0.1%	0.1%	0.0%	0.1%	0.1%	0.0%
健康問題	0.7%	0.7%	0.8%	0.9%	0.7%	0.8%
工作需求	4.9%	6.6%	3.7%	4.1%	4.9%	4.2%
經濟困難	0.9%	0.5%	0.8%	0.9%	1.2%	0.8%
生涯規劃	4.9%	7.5%	4.0%	5.2%	4.1%	4.6%
其他	2.1%	1.7%	2.2%	5.0%	1.6%	0.8%

6. 110學年度全校退學原因百分比 - 排序百分位數

退學原因	最小值	第25百分位數	中位數	第75百分位數	最大值	NCUT
學業表現	0.00%	5.62%	8.50%	12.28%	23.08%	17.65%
操行成績	0.00%	0.00%	0.00%	0.58%	21.02%	3.37%
志趣不合	0.99%	19.72%	25.87%	34.23%	64.00%	23.23%
逾期末註冊	0.00%	7.20%	14.17%	24.38%	65.81%	1.51%
休學逾期 未復學	0.00%	24.70%	31.30%	40.15%	80.54%	42.97%
懷孕	0.00%	0.00%	0.00%	0.00%	0.76%	0.00%
育嬰	0.00%	0.00%	0.00%	0.00%	0.80%	0.00%
健康問題	0.00%	0.28%	0.57%	0.95%	3.61%	0.81%
工作需求	0.00%	2.17%	3.36%	5.80%	30.00%	4.18%
經濟困難	0.00%	0.29%	0.76%	1.35%	3.78%	0.81%
生涯規劃	0.00%	0.96%	3.22%	6.26%	38.27%	4.65%
其他	0.00%	0.00%	0.52%	1.82%	61.88%	0.81%

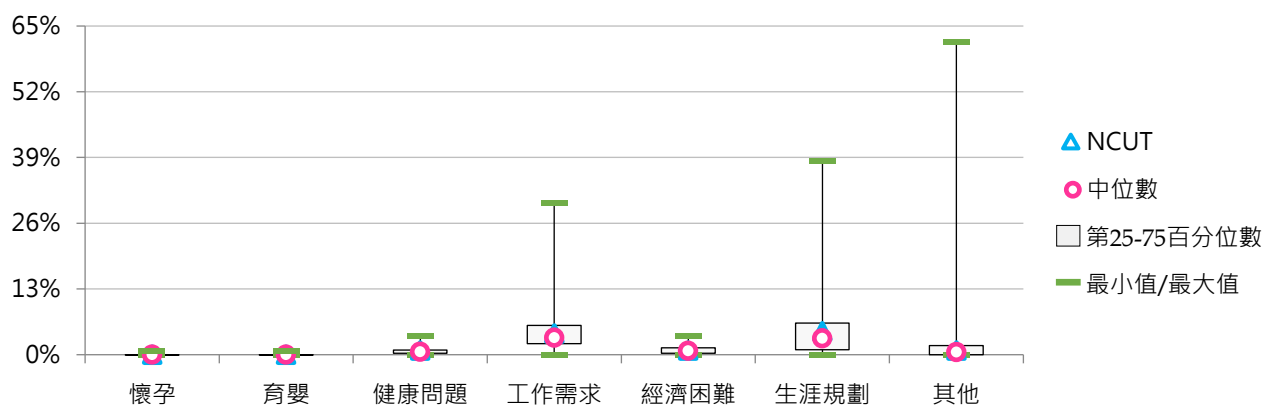
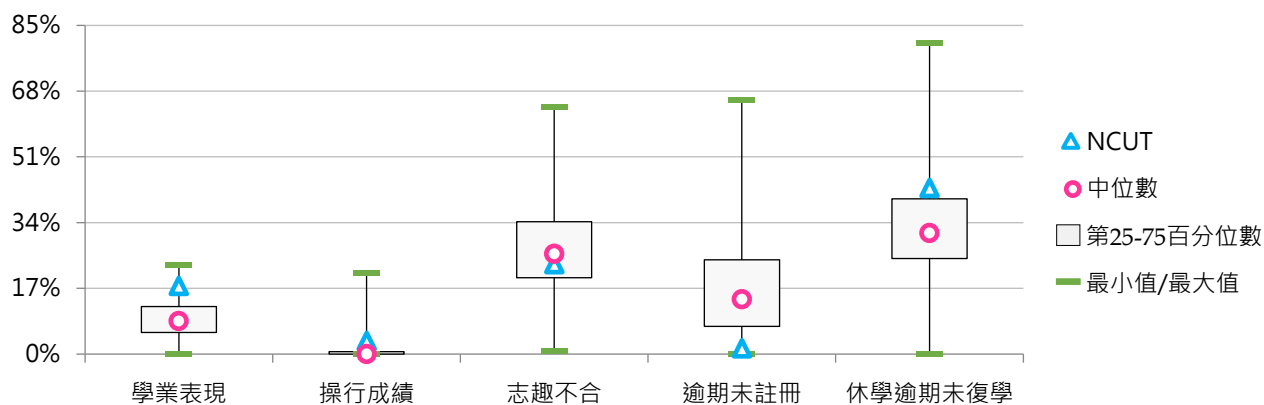

二、學士班退學學生

(一) 學士班(日間)退學學生占比

< 學士班(日間)退學學生數 / [學士班(日間)在學學生數 + 休學學生數 + 退學學生數] >

1. 110學年度各類型學校【學士班(日間)退學學生占比】最低前三校

公立大學		私立大學		公立技專		私立技專	
NCCU	2.24%	YZU	2.97%	NTUB	1.70%	CGUST	1.76%
NTPU	2.50%	FCU	3.11%	NKUHT	2.17%	CHIHLEE	3.65%
NTUA	2.71%	CMU	3.35%	NTUST	2.21%	MCUT	3.76%

2. 108 ~ 110學年度學士班(日間)退學學生占比 - 不同類型學校

學年度	全國學校	公立學校	私立學校	大學校院	技專校院	NCUT
108	6.60%	3.60%	8.08%	5.38%	7.82%	3.00%
109	6.33%	3.66%	7.65%	5.35%	7.30%	3.76%
110	6.53%	3.64%	7.95%	5.21%	7.84%	3.65%

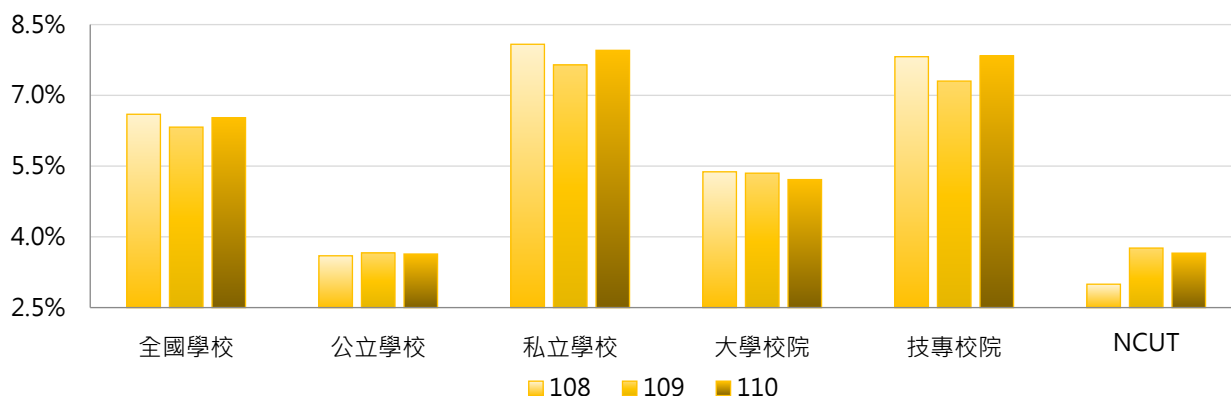

學年度	全國學校	公立大學	私立大學	公立技專	私立技專	NCUT
108	6.60%	3.81%	6.77%	3.07%	8.94%	3.00%
109	6.33%	3.85%	6.69%	3.20%	8.27%	3.76%
110	6.53%	3.90%	6.38%	2.99%	8.98%	3.65%

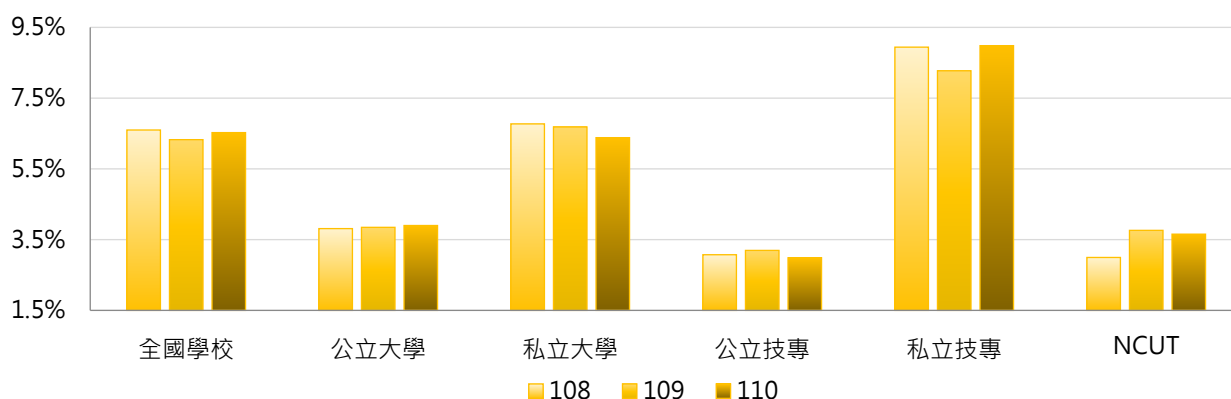

3. 108 ~ 110學年度學士班(日間)退學學生占比 - 不同區域學校

學年度	全國學校	北部區域	中部區域	南部區域	其他區域	NCUT
108	6.60%	6.84%	5.66%	6.85%	6.97%	3.00%
109	6.33%	6.28%	5.77%	6.84%	6.42%	3.76%
110	6.53%	6.35%	5.68%	7.65%	5.83%	3.65%

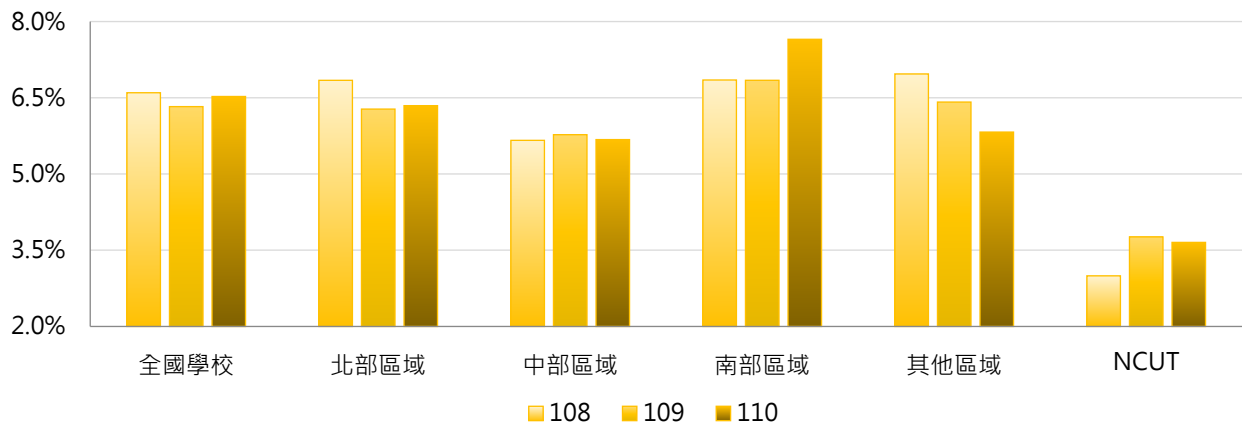

4. 108 ~ 110學年度學士班(日間)退學學生占比 - 排序百分位數

學年度	最小值	第25百分位數	中位數	第75百分位數	最大值	NCUT
108	1.79%	3.52%	5.33%	8.21%	25.10%	3.00%
109	1.79%	3.76%	5.23%	8.19%	24.34%	3.76%
110	1.70%	3.65%	5.38%	8.53%	31.97%	3.65%

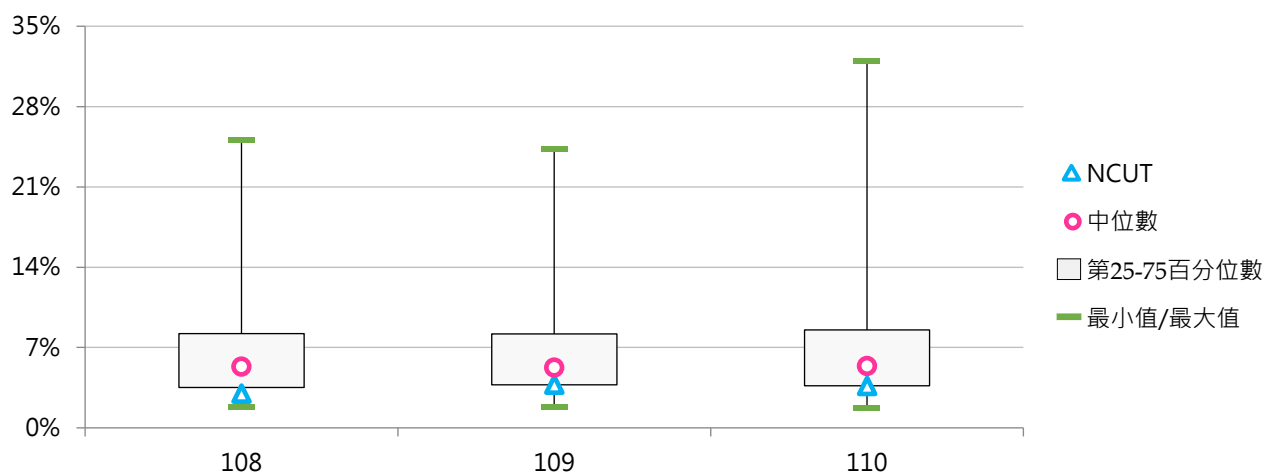



(二) 學士班(日間)退學原因百分比

< 學士班(日間)特定原因之退學學生數 / 學士班(日間)退學學生數 >

1. 108學年度學士班(日間)退學原因百分比 - 不同類型學校

退學原因	全國學校	公立學校	私立學校	大學校院	技專校院	NCUT
學業表現	11.2%	13.1%	10.2%	10.1%	12.3%	34.7%
操行成績	0.5%	0.2%	0.6%	0.0%	0.9%	0.0%
志趣不合	35.4%	38.8%	33.7%	41.0%	29.8%	30.6%
逾期未註冊	13.6%	10.6%	15.1%	14.0%	13.2%	0.0%
休學逾期 未復學	28.9%	26.1%	30.2%	25.0%	32.7%	28.3%
懷孕	0.0%	0.0%	0.0%	0.0%	0.0%	0.0%
育嬰	0.0%	0.0%	0.0%	0.0%	0.0%	0.0%
健康問題	0.5%	0.4%	0.5%	0.4%	0.6%	0.5%
工作需求	2.5%	2.3%	2.5%	2.0%	2.9%	3.2%
經濟困難	1.1%	0.6%	1.3%	0.5%	1.7%	2.3%
生涯規劃	3.7%	6.0%	2.6%	4.6%	2.9%	0.5%
其他	2.6%	1.7%	3.1%	2.4%	2.9%	0.0%

退學原因	全國學校	公立大學	私立大學	公立技專	私立技專	NCUT
學業表現	11.2%	10.9%	9.3%	18.6%	10.9%	34.7%
操行成績	0.5%	0.0%	0.0%	0.5%	1.0%	0.0%
志趣不合	35.4%	40.8%	41.2%	34.0%	28.8%	30.6%
逾期未註冊	13.6%	12.0%	15.9%	7.3%	14.6%	0.0%
休學逾期 未復學	28.9%	24.4%	25.6%	30.2%	33.3%	28.3%
懷孕	0.0%	0.0%	0.0%	0.0%	0.0%	0.0%
育嬰	0.0%	0.0%	0.0%	0.0%	0.1%	0.0%
健康問題	0.5%	0.3%	0.4%	0.7%	0.6%	0.5%
工作需求	2.5%	2.4%	1.6%	2.2%	3.1%	3.2%
經濟困難	1.1%	0.4%	0.5%	1.0%	1.9%	2.3%
生涯規劃	3.7%	7.0%	2.4%	3.5%	2.7%	0.5%
其他	2.6%	1.7%	3.0%	1.9%	3.1%	0.0%

2. 108學年度學士班(日間)退學原因百分比 - 排序百分位數

退學原因	最小值	第25百分位數	中位數	第75百分位數	最大值	NCUT
學業表現	0.00%	4.83%	9.91%	16.32%	35.34%	34.70%
操行成績	0.00%	0.00%	0.00%	0.00%	12.27%	0.00%
志趣不合	0.00%	25.82%	35.15%	47.36%	71.79%	30.59%
逾期末註冊	0.00%	3.82%	10.36%	18.40%	55.67%	0.00%
休學逾期 未復學	0.00%	21.22%	28.26%	37.70%	75.71%	28.31%
懷孕	0.00%	0.00%	0.00%	0.00%	0.49%	0.00%
育嬰	0.00%	0.00%	0.00%	0.00%	0.71%	0.00%
健康問題	0.00%	0.00%	0.32%	0.62%	3.33%	0.46%
工作需求	0.00%	0.50%	1.47%	2.64%	21.43%	3.20%
經濟困難	0.00%	0.00%	0.58%	1.50%	12.11%	2.28%
生涯規劃	0.00%	0.73%	1.66%	4.52%	39.74%	0.46%
其他	0.00%	0.00%	0.60%	2.35%	50.00%	0.00%

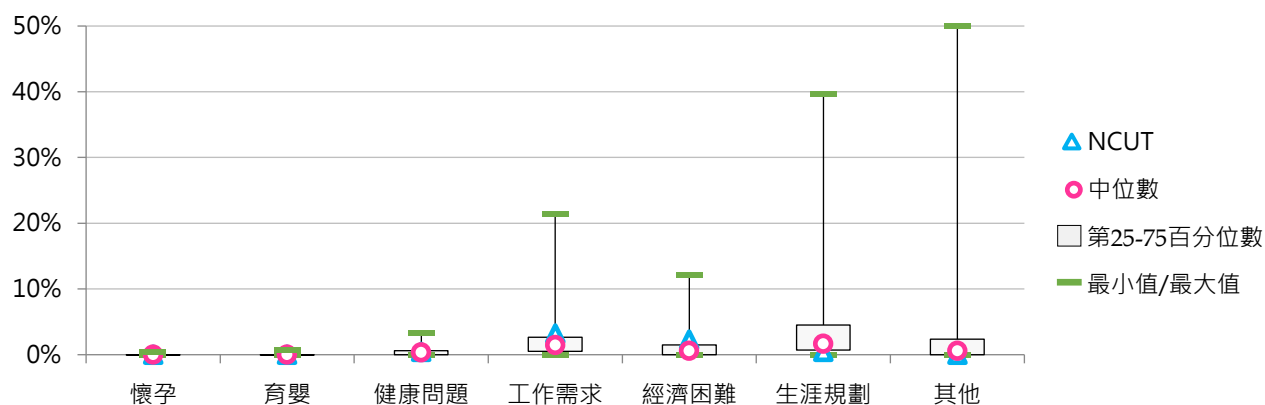
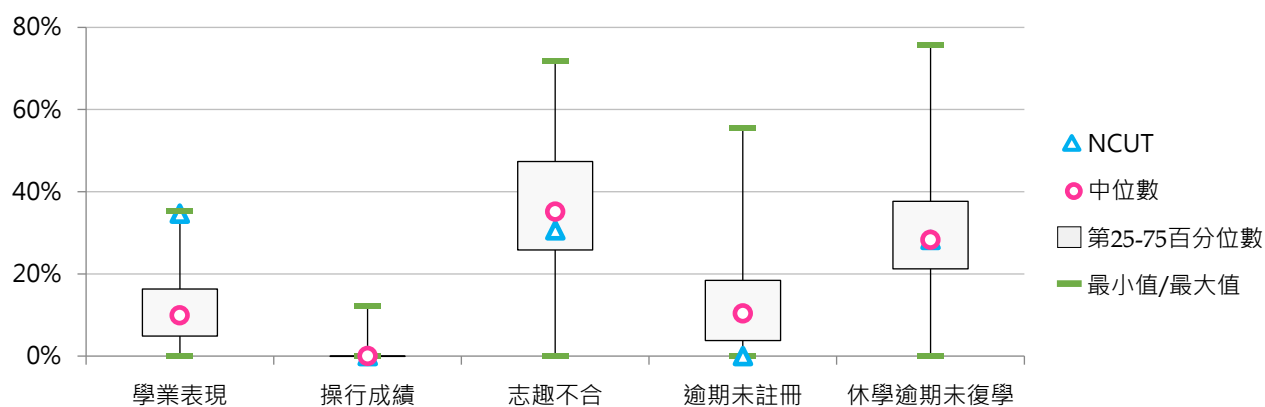



3. 109學年度學士班(日間)退學原因百分比 - 不同類型學校

退學原因	全國學校	公立學校	私立學校	大學校院	技專校院	NCUT
學業表現	10.0%	11.2%	9.4%	8.5%	11.5%	24.5%
操行成績	0.4%	0.2%	0.5%	0.1%	0.8%	0.0%
志趣不合	36.5%	38.2%	35.7%	42.3%	30.8%	20.9%
逾期未註冊	13.2%	11.2%	14.2%	12.3%	14.2%	0.0%
休學逾期未復學	29.4%	27.5%	30.3%	26.5%	32.2%	51.6%
懷孕	0.0%	0.0%	0.0%	0.0%	0.0%	0.0%
育嬰	0.0%	0.1%	0.0%	0.0%	0.0%	0.0%
健康問題	0.9%	0.4%	1.1%	1.1%	0.6%	0.4%
工作需求	2.8%	2.1%	3.2%	2.6%	3.0%	1.8%
經濟困難	0.9%	0.5%	1.2%	0.5%	1.4%	0.4%
生涯規劃	4.2%	6.5%	3.1%	5.1%	3.3%	0.4%
其他	1.6%	2.3%	1.2%	1.0%	2.1%	0.0%

退學原因	全國學校	公立大學	私立大學	公立技專	私立技專	NCUT
學業表現	10.0%	8.7%	8.3%	17.3%	10.1%	24.5%
操行成績	0.4%	0.0%	0.2%	0.6%	0.8%	0.0%
志趣不合	36.5%	41.2%	43.4%	30.9%	30.7%	20.9%
逾期未註冊	13.2%	12.4%	12.1%	8.1%	15.6%	0.0%
休學逾期未復學	29.4%	26.3%	26.6%	30.3%	32.7%	51.6%
懷孕	0.0%	0.0%	0.0%	0.0%	0.1%	0.0%
育嬰	0.0%	0.1%	0.0%	0.0%	0.1%	0.0%
健康問題	0.9%	0.4%	1.8%	0.5%	0.7%	0.4%
工作需求	2.8%	2.0%	3.1%	2.3%	3.2%	1.8%
經濟困難	0.9%	0.4%	0.5%	0.6%	1.6%	0.4%
生涯規劃	4.2%	7.5%	3.0%	4.0%	3.1%	0.4%
其他	1.6%	1.0%	1.0%	5.5%	1.4%	0.0%

4. 109學年度學士班(日間)退學原因百分比 - 排序百分位數

退學原因	最小值	第25百分位數	中位數	第75百分位數	最大值	NCUT
學業表現	0.00%	4.22%	8.75%	13.81%	39.71%	24.55%
操行成績	0.00%	0.00%	0.00%	0.00%	8.86%	0.00%
志趣不合	0.00%	25.61%	36.91%	48.80%	89.86%	20.94%
逾期末註冊	0.00%	4.19%	9.17%	18.63%	53.70%	0.00%
休學逾期 未復學	0.00%	20.76%	28.80%	37.98%	72.22%	51.62%
懷孕	0.00%	0.00%	0.00%	0.00%	0.70%	0.00%
育嬰	0.00%	0.00%	0.00%	0.00%	1.56%	0.00%
健康問題	0.00%	0.00%	0.36%	0.76%	40.00%	0.36%
工作需求	0.00%	0.78%	1.48%	3.14%	60.00%	1.81%
經濟困難	0.00%	0.00%	0.51%	1.43%	6.06%	0.36%
生涯規劃	0.00%	0.47%	2.26%	5.13%	44.62%	0.36%
其他	0.00%	0.00%	0.00%	1.21%	62.00%	0.00%

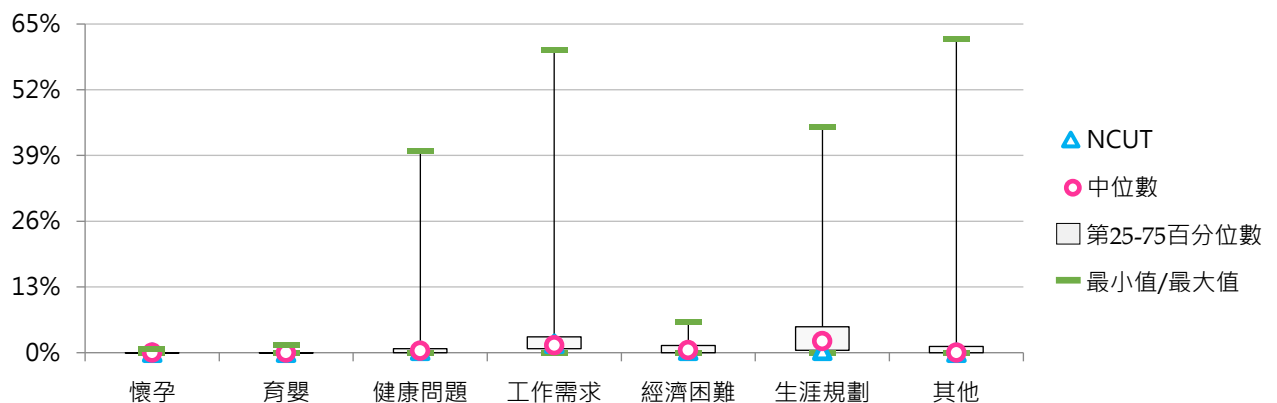
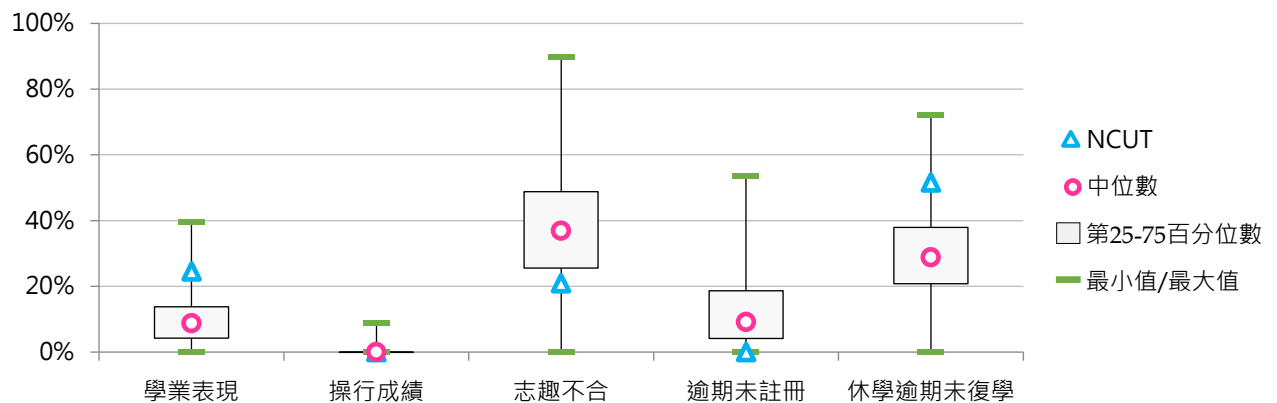



5. 110學年度學士班(日間)退學原因百分比 - 不同類型學校

退學原因	全國學校	公立學校	私立學校	大學校院	技專校院	NCUT
學業表現	9.2%	10.9%	8.4%	7.3%	11.1%	32.1%
操行成績	0.7%	0.4%	0.8%	0.1%	1.3%	1.4%
志趣不合	35.9%	39.9%	33.8%	43.0%	28.7%	26.4%
逾期未註冊	14.3%	12.5%	15.2%	13.5%	15.1%	0.0%
休學逾期未復學	28.0%	23.5%	30.3%	24.9%	31.2%	35.4%
懷孕	0.1%	0.0%	0.1%	0.0%	0.1%	0.0%
育嬰	0.0%	0.0%	0.0%	0.0%	0.1%	0.0%
健康問題	0.9%	0.6%	1.0%	1.1%	0.7%	1.1%
工作需求	2.8%	1.8%	3.3%	1.9%	3.7%	2.2%
經濟困難	1.0%	0.4%	1.3%	0.5%	1.6%	1.1%
生涯規劃	4.9%	7.4%	3.7%	6.0%	3.8%	0.4%
其他	2.2%	2.6%	1.9%	1.7%	2.6%	0.0%

退學原因	全國學校	公立大學	私立大學	公立技專	私立技專	NCUT
學業表現	9.2%	8.5%	6.3%	16.6%	9.8%	32.1%
操行成績	0.7%	0.1%	0.1%	1.1%	1.3%	1.4%
志趣不合	35.9%	41.9%	44.0%	35.1%	27.2%	26.4%
逾期未註冊	14.3%	14.3%	12.8%	8.1%	16.7%	0.0%
休學逾期未復學	28.0%	23.0%	26.6%	24.8%	32.7%	35.4%
懷孕	0.1%	0.0%	0.0%	0.0%	0.2%	0.0%
育嬰	0.0%	0.0%	0.0%	0.1%	0.1%	0.0%
健康問題	0.9%	0.4%	1.6%	1.0%	0.6%	1.1%
工作需求	2.8%	1.7%	2.1%	2.2%	4.1%	2.2%
經濟困難	1.0%	0.4%	0.6%	0.6%	1.8%	1.1%
生涯規劃	4.9%	8.7%	3.7%	4.2%	3.8%	0.4%
其他	2.2%	1.1%	2.3%	6.1%	1.8%	0.0%

6. 110學年度學士班(日間)退學原因百分比 - 排序百分位數

退學原因	最小值	第25百分位數	中位數	第75百分位數	最大值	NCUT
學業表現	0.00%	4.00%	8.01%	12.81%	32.13%	32.13%
操行成績	0.00%	0.00%	0.00%	0.17%	14.78%	1.44%
志趣不合	0.00%	25.40%	34.93%	45.14%	76.95%	26.35%
逾期末註冊	0.00%	5.35%	10.68%	20.36%	57.78%	0.00%
休學逾期 未復學	0.00%	20.10%	28.17%	35.97%	78.07%	35.38%
懷孕	0.00%	0.00%	0.00%	0.00%	4.00%	0.00%
育嬰	0.00%	0.00%	0.00%	0.00%	1.10%	0.00%
健康問題	0.00%	0.00%	0.50%	0.90%	33.33%	1.08%
工作需求	0.00%	0.69%	1.44%	3.17%	35.90%	2.17%
經濟困難	0.00%	0.00%	0.54%	1.41%	8.00%	1.08%
生涯規劃	0.00%	0.75%	2.58%	5.84%	66.04%	0.36%
其他	0.00%	0.00%	0.25%	1.44%	67.97%	0.00%

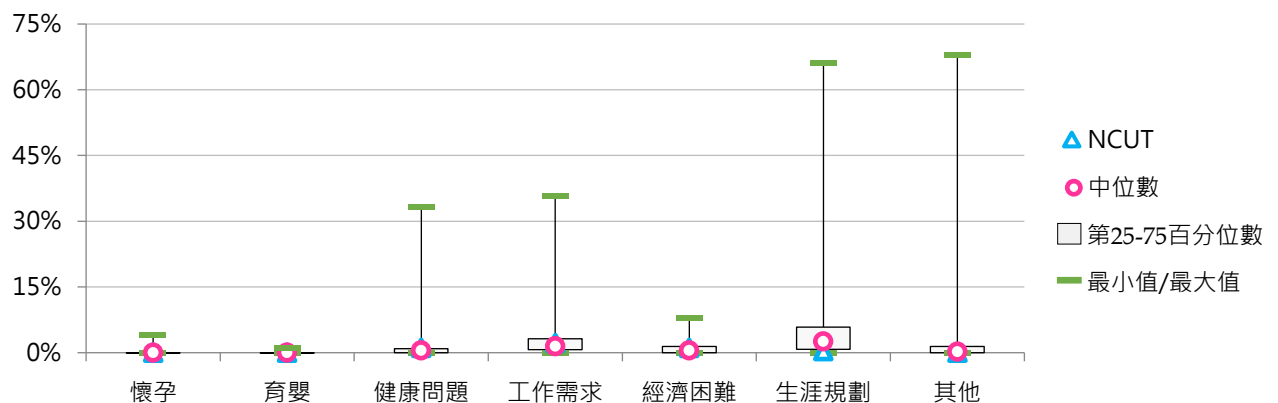
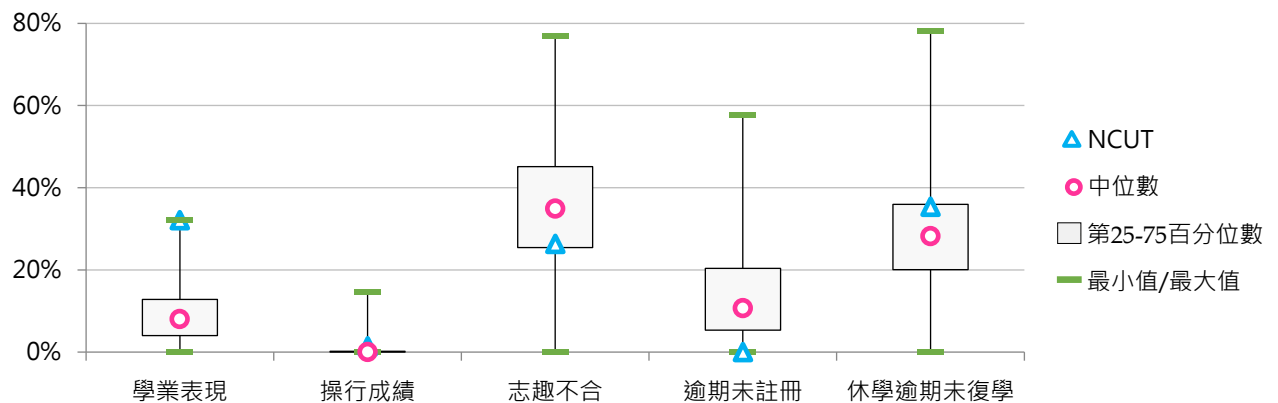



(三) 學士班(進修)退學學生占比

< 學士班(進修)退學學生數 / [學士班(進修)在學學生數 + 休學學生數 + 退學學生數] >

1. 110學年度各類型學校【學士班(進修)退學學生占比】最低前三校

公立大學		私立大學		公立技專		私立技專	
NTUA	4.45%	MMC	1.25%	TCPA	0.00%	AEUST	1.91%
NIU	7.06%	CSMU	3.73%	NKUHT	1.19%	CGUST	2.11%
NCHU	7.44%	UKN	6.79%	YUNTECH	2.13%	CUFA	5.92%

2. 108~110學年度學士班(進修)退學學生占比 - 不同類型學校

學年度	全國學校	公立學校	私立學校	大學校院	技專校院	NCUT
108	10.96%	6.94%	12.36%	11.08%	10.89%	6.46%
109	10.61%	7.87%	11.48%	10.89%	10.46%	7.41%
110	10.53%	7.23%	11.64%	11.55%	9.97%	8.27%

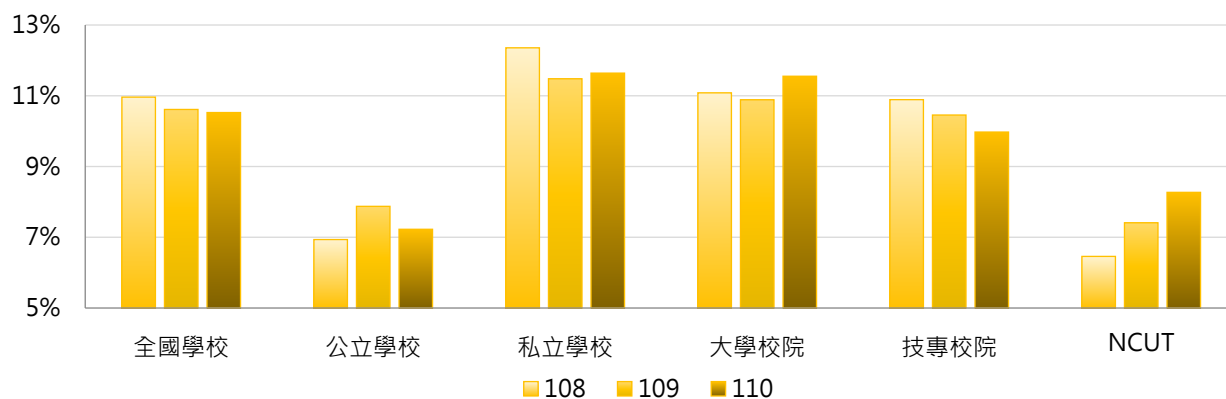

學年度	全國學校	公立大學	私立大學	公立技專	私立技專	NCUT
108	10.96%	8.27%	12.84%	5.27%	12.14%	6.46%
109	10.61%	9.29%	11.82%	6.07%	11.33%	7.41%
110	10.53%	8.99%	13.18%	5.17%	11.02%	8.27%

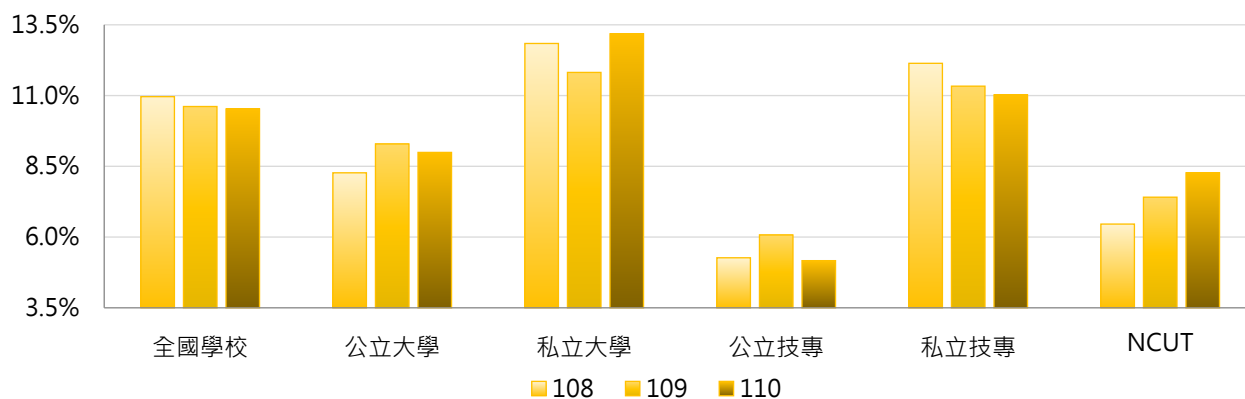

3. 108~110學年度學士班(進修)退學學生占比 - 不同區域學校

學年度	全國學校	北部區域	中部區域	南部區域	其他區域	NCUT
108	10.96%	11.13%	9.81%	11.84%	10.02%	6.46%
109	10.61%	10.33%	10.31%	10.89%	13.64%	7.41%
110	10.53%	10.20%	10.22%	11.16%	11.52%	8.27%

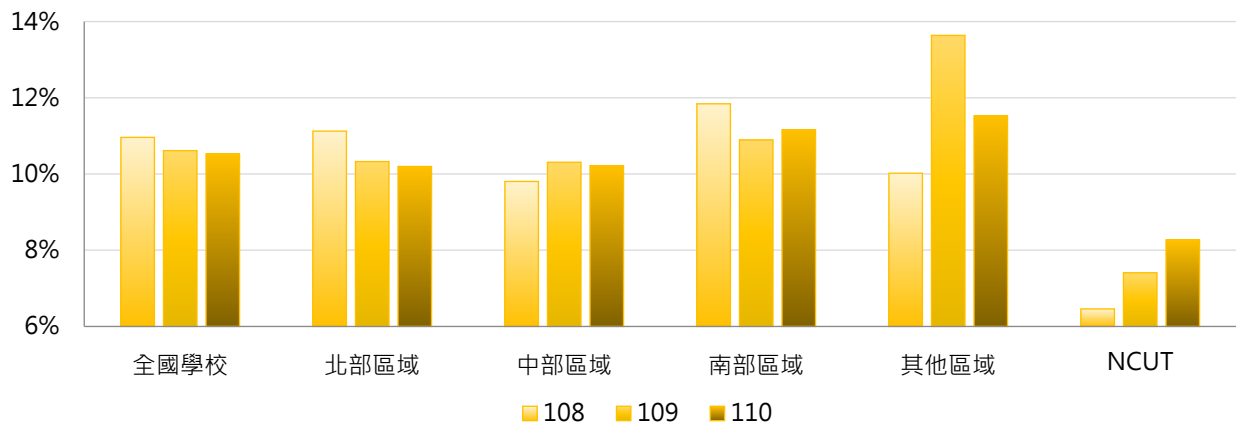

4. 108~110學年度學士班(進修)退學學生占比 - 排序百分位數

學年度	最小值	第25百分位數	中位數	第75百分位數	最大值	NCUT
108	0.00%	7.64%	10.53%	13.04%	33.07%	6.46%
109	0.00%	8.24%	10.69%	12.86%	29.03%	7.41%
110	0.00%	8.01%	10.43%	12.70%	26.40%	8.27%

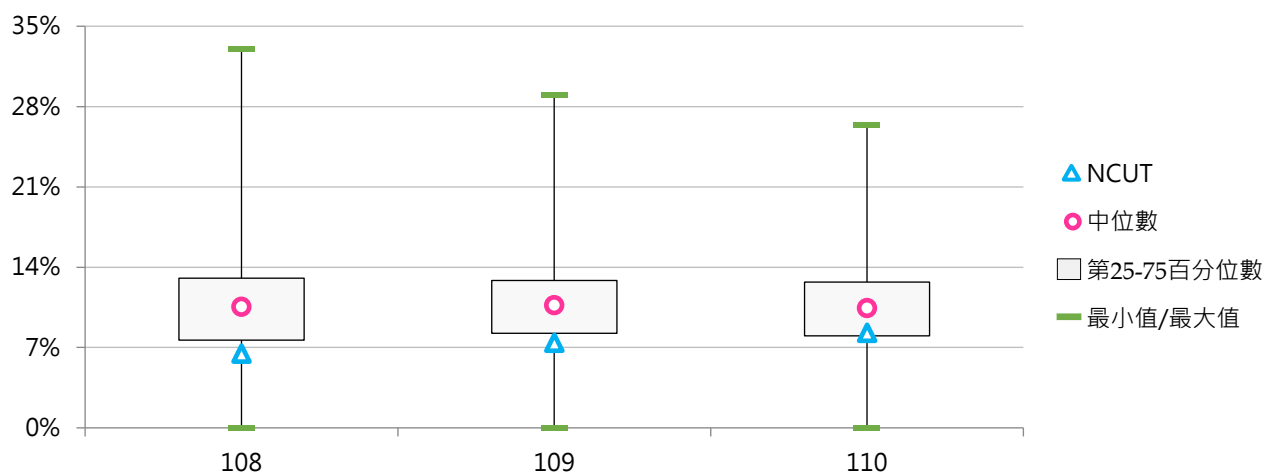



(四) 學士班(進修)退學原因百分比

< 學士班(進修)特定原因之退學學生數 / 學士班(進修)退學學生數 >

1. 108學年度學士班(進修)退學原因百分比 - 不同類型學校

退學原因	全國學校	公立學校	私立學校	大學校院	技專校院	NCUT
學業表現	8.1%	10.5%	7.3%	7.6%	8.4%	17.0%
操行成績	0.6%	0.1%	0.8%	0.1%	0.9%	1.6%
志趣不合	19.4%	23.3%	18.1%	22.2%	17.8%	41.9%
逾期未註冊	21.7%	19.3%	22.5%	21.4%	21.9%	0.4%
休學逾期 未復學	38.2%	32.7%	40.0%	37.1%	38.8%	32.0%
懷孕	0.1%	0.0%	0.1%	0.0%	0.1%	0.0%
育嬰	0.0%	0.1%	0.0%	0.0%	0.1%	0.0%
健康問題	0.5%	0.6%	0.4%	0.3%	0.5%	0.4%
工作需求	6.0%	7.6%	5.5%	6.0%	6.0%	4.3%
經濟困難	1.1%	0.7%	1.2%	0.7%	1.2%	0.4%
生涯規劃	2.2%	3.6%	1.7%	2.1%	2.2%	0.4%
其他	2.2%	1.4%	2.4%	2.3%	2.1%	1.6%

退學原因	全國學校	公立大學	私立大學	公立技專	私立技專	NCUT
學業表現	8.1%	9.5%	6.4%	11.7%	7.7%	17.0%
操行成績	0.6%	0.0%	0.1%	0.3%	1.1%	1.6%
志趣不合	19.4%	20.7%	23.1%	26.7%	15.9%	41.9%
逾期未註冊	21.7%	20.6%	22.0%	17.6%	22.7%	0.4%
休學逾期 未復學	38.2%	34.3%	38.9%	30.7%	40.4%	32.0%
懷孕	0.1%	0.0%	0.0%	0.0%	0.1%	0.0%
育嬰	0.0%	0.0%	0.0%	0.3%	0.0%	0.0%
健康問題	0.5%	0.3%	0.4%	1.0%	0.4%	0.4%
工作需求	6.0%	8.8%	4.3%	5.9%	6.0%	4.3%
經濟困難	1.1%	0.3%	1.0%	1.3%	1.2%	0.4%
生涯規劃	2.2%	4.3%	0.8%	2.8%	2.1%	0.4%
其他	2.2%	1.2%	2.9%	1.7%	2.2%	1.6%

2. 108學年度學士班(進修)退學原因百分比 - 排序百分位數

退學原因	最小值	第25百分位數	中位數	第75百分位數	最大值	NCUT
學業表現	0.00%	1.20%	7.35%	11.65%	28.57%	17.00%
操行成績	0.00%	0.00%	0.00%	0.00%	18.67%	1.58%
志趣不合	0.00%	10.51%	16.75%	26.72%	74.51%	41.90%
逾期末註冊	0.00%	7.97%	19.80%	31.32%	66.33%	0.40%
休學逾期 未復學	0.00%	24.86%	33.96%	48.78%	100.00%	32.02%
懷孕	0.00%	0.00%	0.00%	0.00%	4.35%	0.00%
育嬰	0.00%	0.00%	0.00%	0.00%	3.13%	0.00%
健康問題	0.00%	0.00%	0.00%	0.52%	4.69%	0.40%
工作需求	0.00%	2.12%	4.35%	7.31%	44.44%	4.35%
經濟困難	0.00%	0.00%	0.34%	1.37%	7.69%	0.40%
生涯規劃	0.00%	0.00%	0.96%	2.94%	28.57%	0.40%
其他	0.00%	0.00%	0.41%	1.95%	43.07%	1.58%

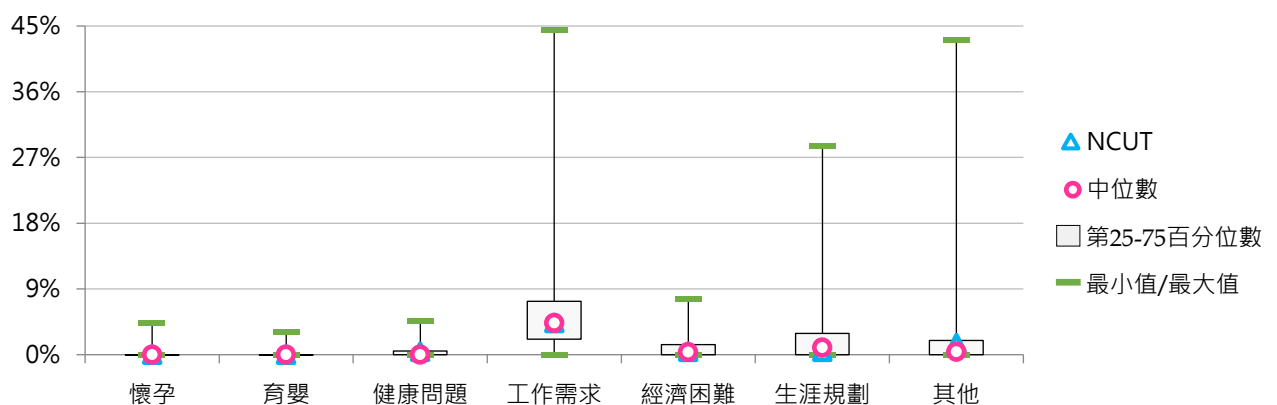
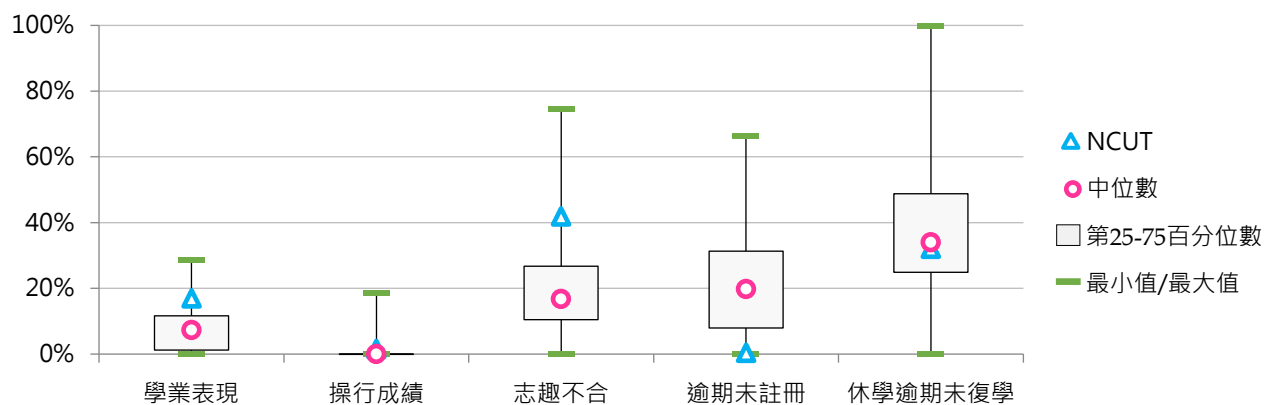



3. 109學年度學士班(進修)退學原因百分比 - 不同類型學校

退學原因	全國學校	公立學校	私立學校	大學校院	技專校院	NCUT
學業表現	7.2%	10.7%	6.1%	7.7%	7.0%	13.8%
操行成績	0.3%	0.5%	0.3%	0.1%	0.5%	3.2%
志趣不合	19.9%	23.3%	18.8%	25.7%	16.8%	31.2%
逾期末註冊	23.4%	18.2%	25.1%	20.1%	25.1%	2.6%
休學逾期未復學	35.8%	31.5%	37.3%	33.5%	37.1%	35.3%
懷孕	0.0%	0.0%	0.0%	0.0%	0.0%	0.0%
育嬰	0.1%	0.1%	0.2%	0.0%	0.2%	0.3%
健康問題	0.6%	0.8%	0.5%	0.5%	0.6%	0.6%
工作需求	6.6%	7.6%	6.3%	5.9%	7.1%	5.3%
經濟困難	0.9%	0.9%	0.9%	1.0%	0.8%	0.9%
生涯規劃	3.0%	3.1%	2.9%	3.3%	2.8%	5.9%
其他	2.1%	3.3%	1.7%	2.2%	2.1%	0.9%

退學原因	全國學校	公立大學	私立大學	公立技專	私立技專	NCUT
學業表現	7.2%	9.4%	6.5%	12.3%	5.9%	13.8%
操行成績	0.3%	0.0%	0.2%	1.1%	0.3%	3.2%
志趣不合	19.9%	25.5%	25.9%	20.4%	16.1%	31.2%
逾期末註冊	23.4%	17.4%	21.9%	19.2%	26.3%	2.6%
休學逾期未復學	35.8%	32.8%	34.0%	30.0%	38.5%	35.3%
懷孕	0.0%	0.0%	0.0%	0.0%	0.0%	0.0%
育嬰	0.1%	0.0%	0.0%	0.1%	0.2%	0.3%
健康問題	0.6%	0.5%	0.5%	1.3%	0.5%	0.6%
工作需求	6.6%	9.1%	3.7%	5.7%	7.3%	5.3%
經濟困難	0.9%	1.1%	0.9%	0.7%	0.9%	0.9%
生涯規劃	3.0%	3.2%	3.3%	3.0%	2.8%	5.9%
其他	2.1%	1.0%	2.9%	6.2%	1.2%	0.9%

4. 109學年度學士班(進修)退學原因百分比 - 排序百分位數

退學原因	最小值	第25百分位數	中位數	第75百分位數	最大值	NCUT
學業表現	0.00%	1.00%	5.34%	10.20%	29.61%	13.82%
操行成績	0.00%	0.00%	0.00%	0.00%	4.12%	3.24%
志趣不合	0.00%	9.39%	16.48%	28.19%	60.00%	31.18%
逾期末註冊	0.00%	10.26%	23.08%	33.33%	68.10%	2.65%
休學逾期 未復學	0.00%	23.90%	33.33%	46.59%	85.71%	35.29%
懷孕	0.00%	0.00%	0.00%	0.00%	0.63%	0.00%
育嬰	0.00%	0.00%	0.00%	0.00%	5.66%	0.29%
健康問題	0.00%	0.00%	0.00%	0.74%	10.26%	0.59%
工作需求	0.00%	2.44%	4.56%	7.38%	50.10%	5.29%
經濟困難	0.00%	0.00%	0.51%	1.10%	9.88%	0.88%
生涯規劃	0.00%	0.00%	1.50%	3.94%	20.51%	5.88%
其他	0.00%	0.00%	0.00%	0.97%	59.26%	0.88%

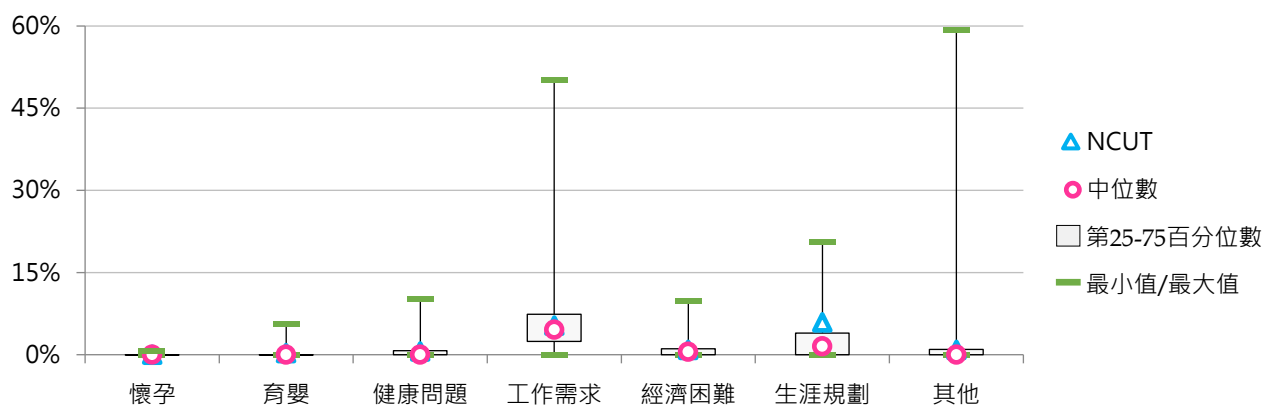
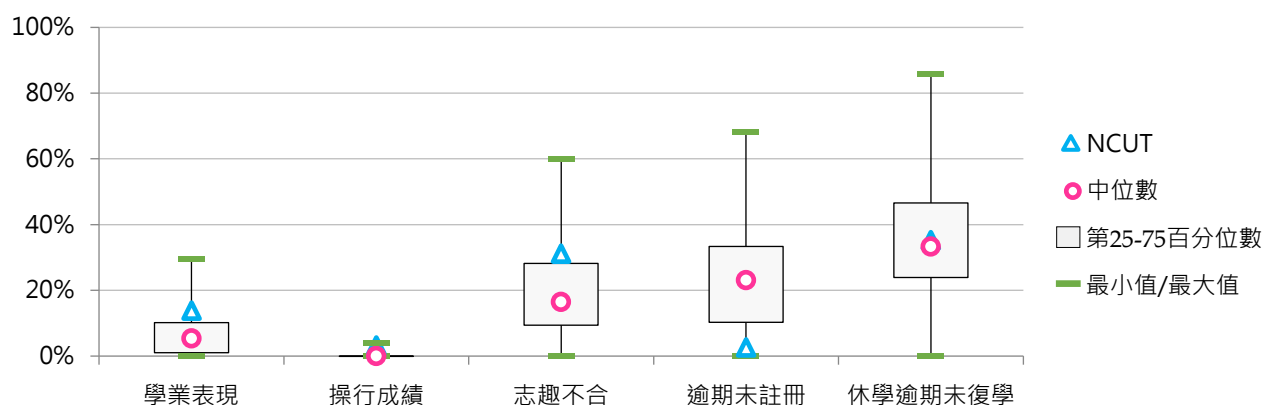



5. 110學年度學士班(進修)退學原因百分比 - 不同類型學校

退學原因	全國學校	公立學校	私立學校	大學校院	技專校院	NCUT
學業表現	7.7%	11.7%	6.5%	8.9%	7.1%	15.1%
操行成績	0.6%	0.7%	0.5%	0.0%	0.8%	5.4%
志趣不合	20.6%	24.5%	19.3%	27.4%	16.9%	29.7%
逾期末註冊	23.6%	21.0%	24.5%	22.3%	24.4%	2.8%
休學逾期 未復學	35.6%	29.0%	37.7%	32.0%	37.5%	33.1%
懷孕	0.1%	0.0%	0.1%	0.2%	0.0%	0.0%
育嬰	0.1%	0.1%	0.1%	0.1%	0.1%	0.0%
健康問題	0.6%	0.8%	0.5%	0.5%	0.7%	0.8%
工作需求	6.3%	5.3%	6.6%	4.7%	7.2%	4.4%
經濟困難	0.6%	0.5%	0.7%	0.3%	0.8%	0.5%
生涯規劃	3.1%	3.5%	2.9%	2.8%	3.2%	7.4%
其他	1.1%	2.9%	0.6%	0.9%	1.3%	0.8%

退學原因	全國學校	公立大學	私立大學	公立技專	私立技專	NCUT
學業表現	7.7%	10.9%	7.6%	12.6%	6.0%	15.1%
操行成績	0.6%	0.0%	0.0%	1.6%	0.7%	5.4%
志趣不合	20.6%	24.6%	29.1%	24.4%	15.4%	29.7%
逾期末註冊	23.6%	22.9%	21.8%	18.5%	25.6%	2.8%
休學逾期 未復學	35.6%	29.4%	33.7%	28.5%	39.3%	33.1%
懷孕	0.1%	0.0%	0.3%	0.0%	0.0%	0.0%
育嬰	0.1%	0.1%	0.0%	0.2%	0.1%	0.0%
健康問題	0.6%	0.8%	0.4%	0.9%	0.6%	0.8%
工作需求	6.3%	5.7%	4.0%	4.7%	7.6%	4.4%
經濟困難	0.6%	0.1%	0.5%	1.0%	0.7%	0.5%
生涯規劃	3.1%	4.3%	1.8%	2.5%	3.4%	7.4%
其他	1.1%	1.2%	0.8%	5.1%	0.5%	0.8%

6. 110學年度學士班(進修)退學原因百分比 - 排序百分位數

退學原因	最小值	第25百分位數	中位數	第75百分位數	最大值	NCUT
學業表現	0.00%	0.85%	5.25%	12.39%	36.56%	15.13%
操行成績	0.00%	0.00%	0.00%	0.00%	6.99%	5.38%
志趣不合	0.00%	8.90%	19.79%	29.21%	100.00%	29.74%
逾期末註冊	0.00%	11.31%	23.11%	33.02%	60.00%	2.82%
休學逾期 未復學	0.00%	23.42%	32.32%	43.07%	86.67%	33.08%
懷孕	0.00%	0.00%	0.00%	0.00%	3.45%	0.00%
育嬰	0.00%	0.00%	0.00%	0.00%	1.23%	0.00%
健康問題	0.00%	0.00%	0.00%	0.85%	5.26%	0.77%
工作需求	0.00%	2.18%	4.46%	7.92%	37.59%	4.36%
經濟困難	0.00%	0.00%	0.00%	0.87%	7.14%	0.51%
生涯規劃	0.00%	0.00%	1.70%	3.67%	25.00%	7.44%
其他	0.00%	0.00%	0.00%	0.68%	51.52%	0.77%

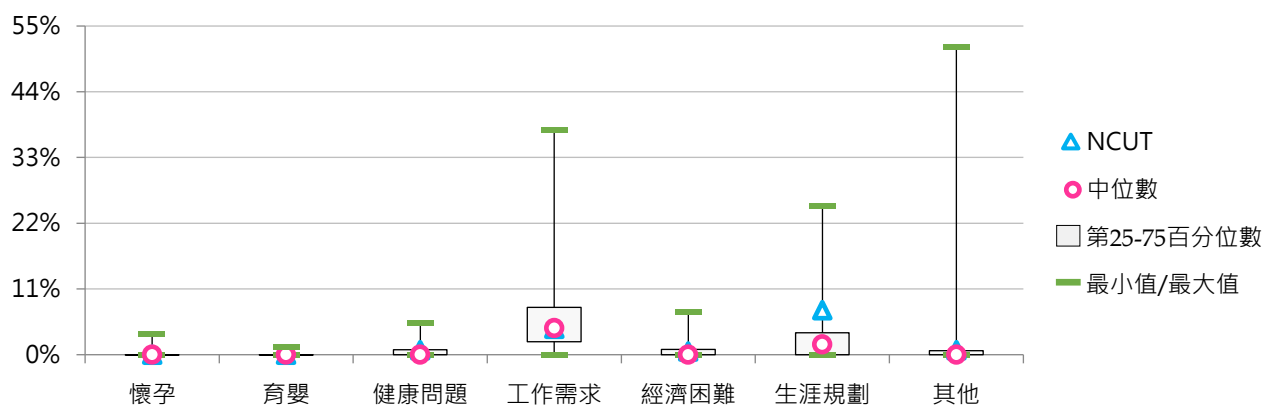
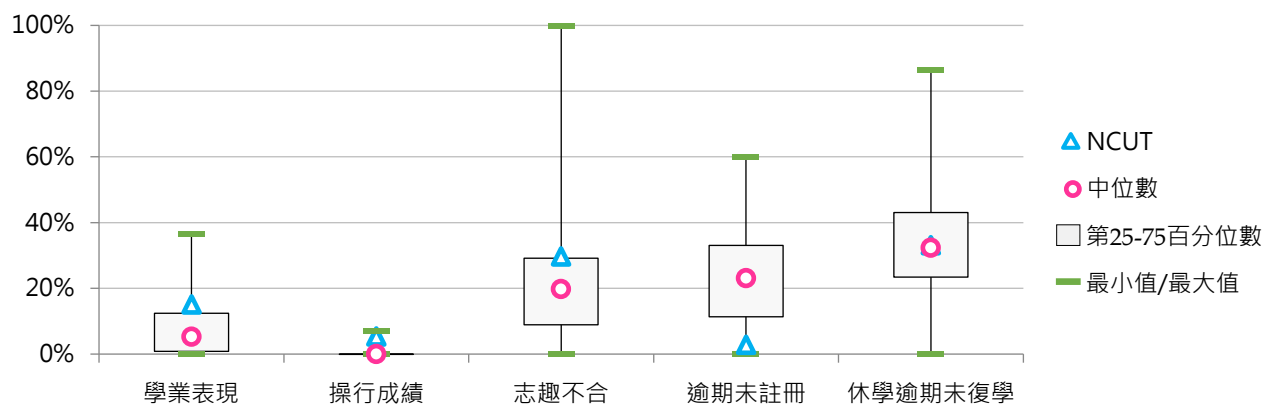

三、碩士班退學學生

(一) 碩士班(日間)退學學生占比

< 碩士班(日間)退學學生數 / [碩士班(日間)在學學生數 + 休學學生數 + 退學學生數] >

1. 110學年度各類型學校【碩士班(日間)退學學生占比】最低前三校

公立大學		私立大學		公立技專		私立技專	
NYCU	3.61%	MMC	3.80%	NTUST	4.20%	HDUT	0.00%
NTHU	3.73%	TCU	4.56%	NTUT	4.36%	TCUST	3.70%
NTU	3.83%	CSMU	4.84%	NFU	5.23%	FY	4.58%

2. 108~110學年度碩士班(日間)退學學生占比 - 不同類型學校

學年度	全國學校	公立學校	私立學校	大學校院	技專校院	NCUT
108	9.48%	6.97%	10.74%	8.67%	10.34%	6.76%
109	9.91%	6.79%	11.45%	8.05%	11.86%	5.27%
110	10.39%	6.53%	12.31%	8.22%	12.69%	6.23%

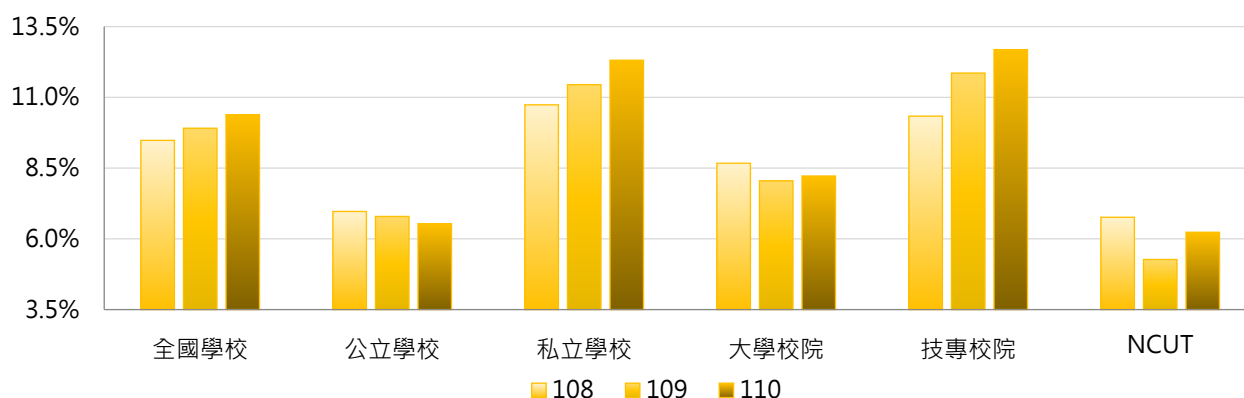

學年度	全國學校	公立大學	私立大學	公立技專	私立技專	NCUT
108	9.48%	7.04%	10.12%	6.76%	11.16%	6.76%
109	9.91%	6.87%	9.09%	6.57%	13.06%	5.27%
110	10.39%	6.64%	9.63%	6.25%	14.17%	6.23%

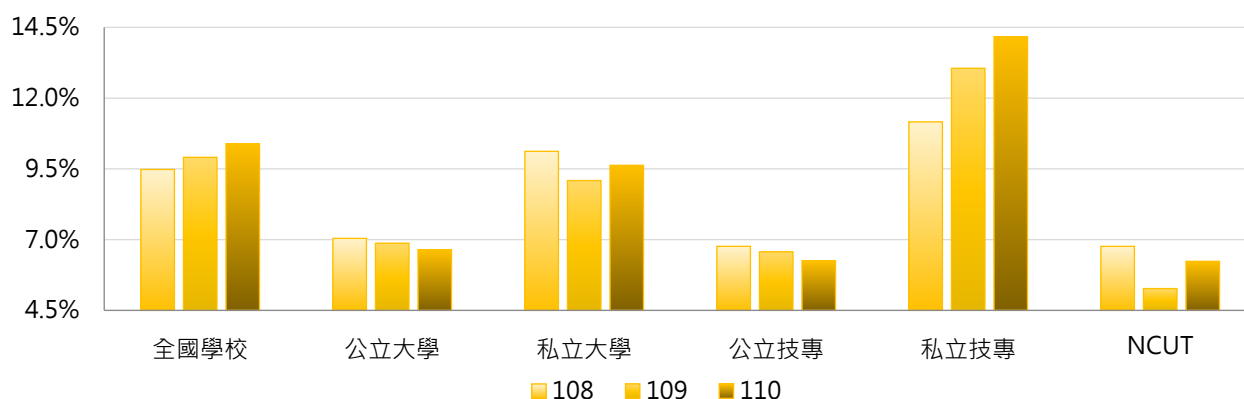

3. 108 ~ 110學年度碩士班(日間)退學學生占比 - 不同區域學校

學年度	全國學校	北部區域	中部區域	南部區域	其他區域	NCUT
108	9.48%	9.37%	9.27%	9.90%	9.18%	6.76%
109	9.91%	9.31%	9.82%	11.51%	7.23%	5.27%
110	10.39%	8.90%	11.55%	12.46%	8.05%	6.23%

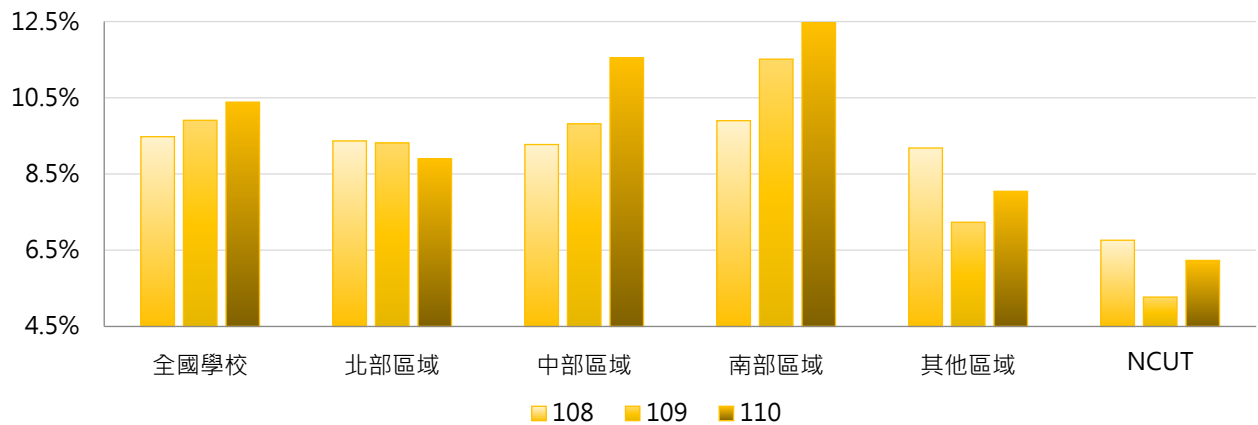

4. 108 ~ 110學年度碩士班(日間)退學學生占比 - 排序百分位數

學年度	最小值	第25百分位數	中位數	第75百分位數	最大值	NCUT
108	2.17%	6.62%	8.14%	11.64%	30.43%	6.76%
109	0.98%	6.26%	8.43%	11.33%	66.67%	5.27%
110	0.00%	6.20%	8.35%	12.02%	100.00%	6.23%

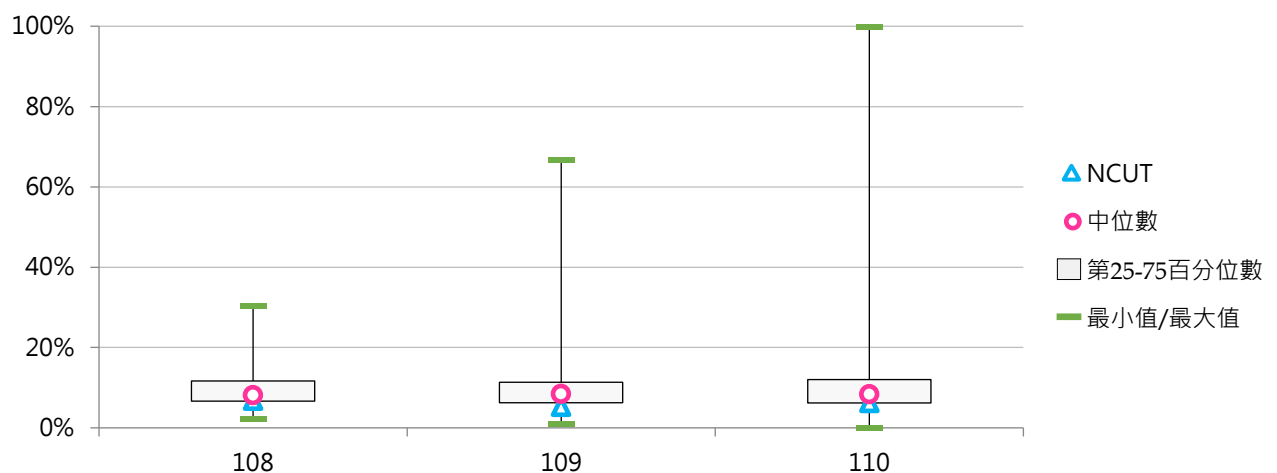



(二) 碩士班(日間)退學原因百分比

< 碩士班(日間)特定原因之退學學生數 / 碩士班(日間)退學學生數 >

1. 108學年度碩士班(日間)退學原因百分比 - 不同類型學校

退學原因	全國學校	公立學校	私立學校	大學校院	技專校院	NCUT
學業表現	10.6%	9.5%	11.1%	12.0%	9.0%	4.3%
操行成績	0.0%	0.0%	0.0%	0.1%	0.0%	0.0%
志趣不合	4.6%	5.9%	3.9%	5.5%	3.6%	6.4%
逾期未註冊	21.2%	17.1%	23.3%	21.2%	21.3%	0.0%
休學逾期 未復學	48.7%	48.0%	49.0%	45.3%	52.3%	70.2%
懷孕	0.2%	0.0%	0.3%	0.0%	0.4%	0.0%
育嬰	0.1%	0.1%	0.0%	0.1%	0.0%	0.0%
健康問題	1.0%	0.8%	1.1%	0.7%	1.3%	4.3%
工作需求	7.3%	10.3%	5.7%	7.6%	6.9%	10.6%
經濟困難	1.4%	1.2%	1.4%	1.0%	1.8%	4.3%
生涯規劃	3.1%	5.0%	2.2%	4.2%	2.0%	0.0%
其他	1.9%	2.0%	1.9%	2.4%	1.5%	0.0%

退學原因	全國學校	公立大學	私立大學	公立技專	私立技專	NCUT
學業表現	10.6%	10.6%	13.3%	6.6%	9.6%	4.3%
操行成績	0.0%	0.0%	0.1%	0.0%	0.0%	0.0%
志趣不合	4.6%	6.0%	5.1%	5.8%	3.1%	6.4%
逾期未註冊	21.2%	20.0%	22.2%	9.6%	24.0%	0.0%
休學逾期 未復學	48.7%	43.2%	47.1%	60.6%	50.4%	70.2%
懷孕	0.2%	0.0%	0.0%	0.1%	0.5%	0.0%
育嬰	0.1%	0.2%	0.0%	0.0%	0.0%	0.0%
健康問題	1.0%	0.6%	0.8%	1.2%	1.3%	4.3%
工作需求	7.3%	11.1%	4.5%	8.1%	6.6%	10.6%
經濟困難	1.4%	0.9%	1.0%	2.3%	1.7%	4.3%
生涯規劃	3.1%	5.3%	3.3%	4.3%	1.4%	0.0%
其他	1.9%	2.3%	2.5%	1.4%	1.5%	0.0%

2. 108學年度碩士班(日間)退學原因百分比 - 排序百分位數

退學原因	最小值	第25百分位數	中位數	第75百分位數	最大值	NCUT
學業表現	0.00%	3.70%	9.71%	14.77%	50.00%	4.26%
操行成績	0.00%	0.00%	0.00%	0.00%	3.13%	0.00%
志趣不合	0.00%	0.00%	3.05%	7.07%	22.22%	6.38%
逾期末註冊	0.00%	8.00%	15.59%	29.84%	100.00%	0.00%
休學逾期 未復學	0.00%	34.35%	53.62%	65.69%	100.00%	70.21%
懷孕	0.00%	0.00%	0.00%	0.00%	25.00%	0.00%
育嬰	0.00%	0.00%	0.00%	0.00%	1.98%	0.00%
健康問題	0.00%	0.00%	0.00%	0.78%	33.33%	4.26%
工作需求	0.00%	0.00%	4.12%	10.00%	66.67%	10.64%
經濟困難	0.00%	0.00%	0.00%	1.57%	25.00%	4.26%
生涯規劃	0.00%	0.00%	1.03%	4.52%	26.73%	0.00%
其他	0.00%	0.00%	0.00%	2.23%	24.24%	0.00%

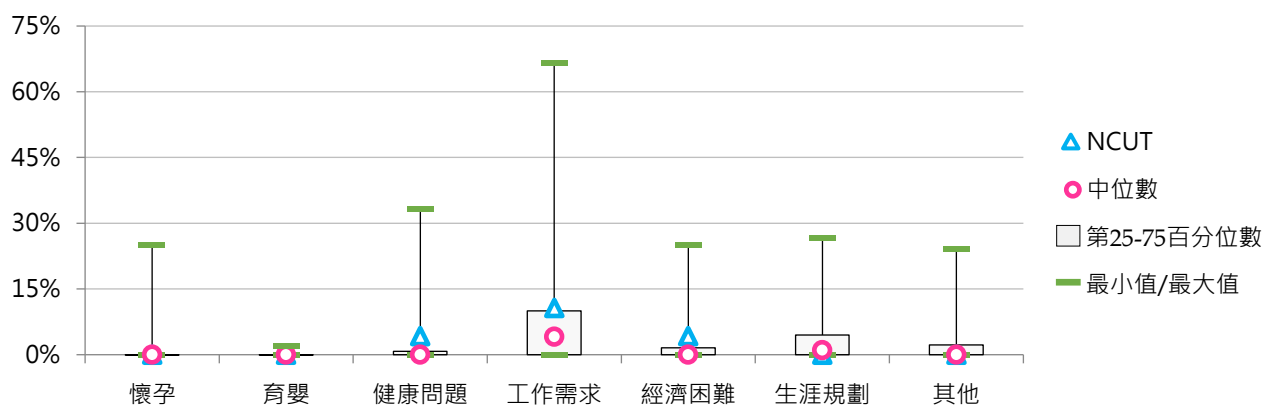
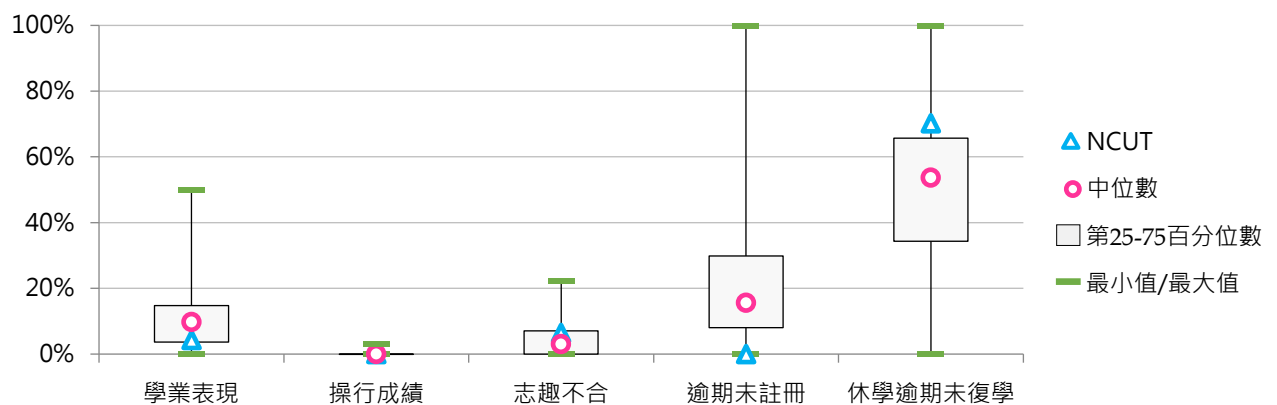



3. 109學年度碩士班(日間)退學原因百分比 - 不同類型學校

退學原因	全國學校	公立學校	私立學校	大學校院	技專校院	NCUT
學業表現	10.6%	8.4%	11.7%	11.9%	9.3%	2.8%
操行成績	0.0%	0.0%	0.0%	0.0%	0.0%	0.0%
志趣不合	4.5%	5.4%	4.1%	5.2%	3.8%	5.6%
逾期未註冊	19.2%	19.5%	19.0%	19.1%	19.2%	0.0%
休學逾期未復學	49.5%	46.0%	51.2%	46.5%	52.6%	86.1%
懷孕	0.0%	0.1%	0.0%	0.0%	0.0%	0.0%
育嬰	0.2%	0.3%	0.2%	0.2%	0.3%	0.0%
健康問題	1.0%	0.8%	1.1%	1.3%	0.8%	0.0%
工作需求	7.8%	8.6%	7.3%	7.9%	7.6%	2.8%
經濟困難	1.2%	1.1%	1.2%	1.0%	1.4%	2.8%
生涯規劃	4.2%	6.3%	3.2%	5.1%	3.3%	0.0%
其他	1.8%	3.4%	1.0%	1.8%	1.8%	0.0%

退學原因	全國學校	公立大學	私立大學	公立技專	私立技專	NCUT
學業表現	10.6%	9.6%	13.9%	5.0%	10.2%	2.8%
操行成績	0.0%	0.0%	0.0%	0.0%	0.0%	0.0%
志趣不合	4.5%	6.2%	4.3%	3.2%	3.9%	5.6%
逾期未註冊	19.2%	20.1%	18.2%	18.0%	19.5%	0.0%
休學逾期未復學	49.5%	43.4%	49.3%	53.1%	52.5%	86.1%
懷孕	0.0%	0.1%	0.0%	0.0%	0.0%	0.0%
育嬰	0.2%	0.2%	0.1%	0.6%	0.3%	0.0%
健康問題	1.0%	1.0%	1.5%	0.4%	0.9%	0.0%
工作需求	7.8%	10.2%	5.9%	4.5%	8.3%	2.8%
經濟困難	1.2%	1.0%	1.0%	1.5%	1.3%	2.8%
生涯規劃	4.2%	6.5%	3.9%	5.8%	2.7%	0.0%
其他	1.8%	1.7%	1.8%	7.8%	0.5%	0.0%

4. 109學年度碩士班(日間)退學原因百分比 - 排序百分位數

退學原因	最小值	第25百分位數	中位數	第75百分位數	最大值	NCUT
學業表現	0.00%	3.23%	8.00%	14.04%	77.78%	2.78%
操行成績	0.00%	0.00%	0.00%	0.00%	0.58%	0.00%
志趣不合	0.00%	0.00%	3.27%	6.14%	33.33%	5.56%
逾期末註冊	0.00%	7.14%	15.79%	25.81%	100.00%	0.00%
休學逾期 未復學	0.00%	37.50%	50.00%	63.54%	100.00%	86.11%
懷孕	0.00%	0.00%	0.00%	0.00%	1.79%	0.00%
育嬰	0.00%	0.00%	0.00%	0.00%	14.29%	0.00%
健康問題	0.00%	0.00%	0.00%	0.93%	25.00%	0.00%
工作需求	0.00%	0.00%	4.44%	9.38%	60.00%	2.78%
經濟困難	0.00%	0.00%	0.00%	1.78%	16.13%	2.78%
生涯規劃	0.00%	0.00%	1.61%	5.92%	26.19%	0.00%
其他	0.00%	0.00%	0.00%	1.08%	50.00%	0.00%

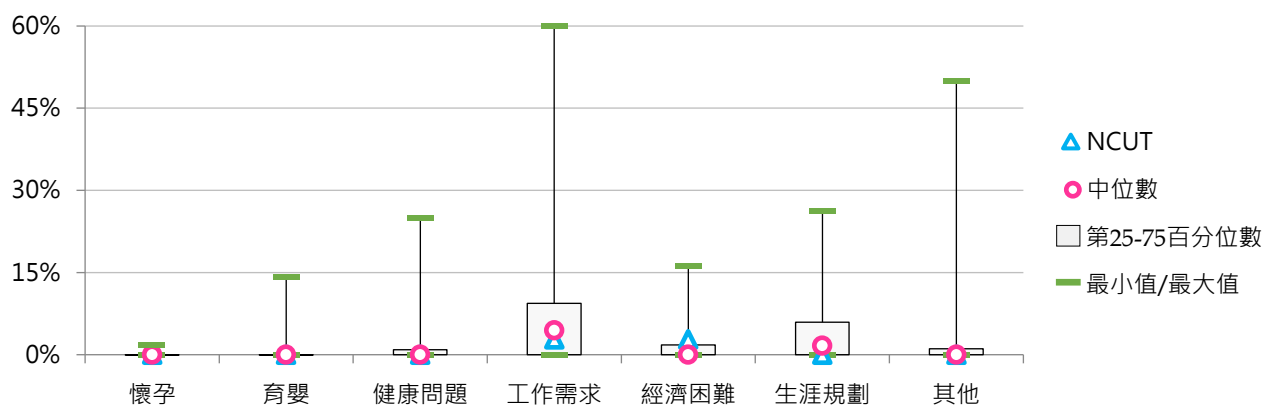
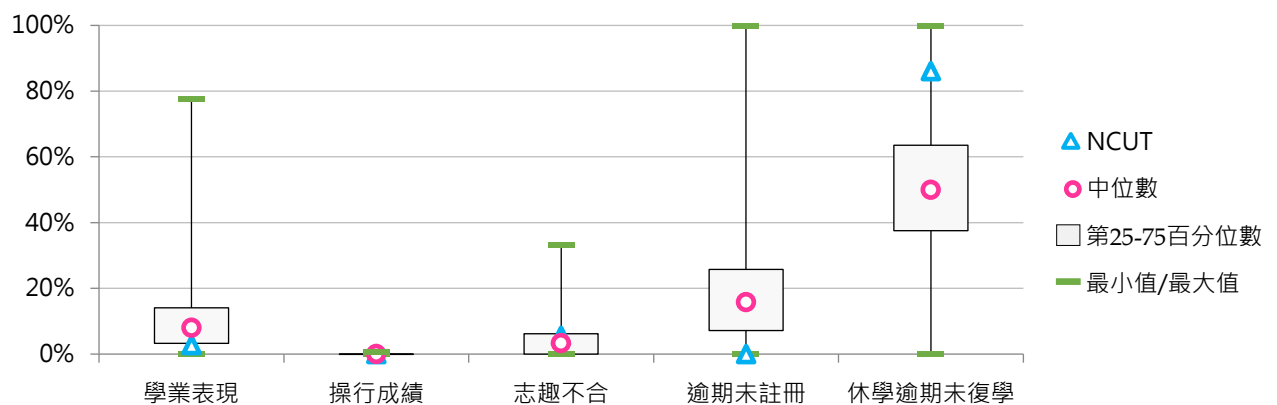



5. 110學年度碩士班(日間)退學原因百分比 - 不同類型學校

退學原因	全國學校	公立學校	私立學校	大學校院	技專校院	NCUT
學業表現	11.9%	9.1%	13.3%	12.0%	11.8%	0.0%
操行成績	0.0%	0.0%	0.0%	0.0%	0.0%	0.0%
志趣不合	4.8%	6.2%	4.2%	5.9%	3.8%	8.7%
逾期未註冊	19.9%	20.2%	19.8%	19.3%	20.6%	0.0%
休學逾期未復學	46.0%	41.2%	48.3%	44.1%	48.0%	76.1%
懷孕	0.0%	0.0%	0.0%	0.0%	0.0%	0.0%
育嬰	0.1%	0.1%	0.0%	0.1%	0.0%	0.0%
健康問題	0.7%	0.9%	0.5%	0.8%	0.5%	0.0%
工作需求	7.9%	10.9%	6.5%	8.1%	7.7%	4.3%
經濟困難	1.1%	1.2%	1.0%	1.3%	0.8%	4.3%
生涯規劃	5.7%	8.1%	4.4%	6.1%	5.1%	0.0%
其他	2.0%	2.2%	1.9%	2.2%	1.7%	6.5%

退學原因	全國學校	公立大學	私立大學	公立技專	私立技專	NCUT
學業表現	11.9%	10.5%	13.4%	5.2%	13.3%	0.0%
操行成績	0.0%	0.0%	0.0%	0.1%	0.0%	0.0%
志趣不合	4.8%	6.1%	5.6%	6.4%	3.1%	8.7%
逾期未註冊	19.9%	20.7%	18.1%	18.9%	21.0%	0.0%
休學逾期未復學	46.0%	39.5%	48.1%	45.8%	48.5%	76.1%
懷孕	0.0%	0.0%	0.0%	0.0%	0.0%	0.0%
育嬰	0.1%	0.1%	0.1%	0.0%	0.0%	0.0%
健康問題	0.7%	1.0%	0.6%	0.5%	0.5%	0.0%
工作需求	7.9%	11.4%	5.2%	9.3%	7.4%	4.3%
經濟困難	1.1%	0.9%	1.7%	1.9%	0.5%	4.3%
生涯規劃	5.7%	7.8%	4.6%	8.6%	4.3%	0.0%
其他	2.0%	1.8%	2.6%	3.3%	1.3%	6.5%



6. 110學年度碩士班(日間)退學原因百分比 - 排序百分位數

退學原因	最小值	第25百分位數	中位數	第75百分位數	最大值	NCUT
學業表現	0.00%	4.88%	8.93%	15.19%	100.00%	0.00%
操行成績	0.00%	0.00%	0.00%	0.00%	0.64%	0.00%
志趣不合	0.00%	0.00%	3.85%	7.69%	30.00%	8.70%
逾期末註冊	0.00%	7.14%	13.82%	30.50%	76.47%	0.00%
休學逾期 未復學	0.00%	33.33%	49.02%	60.49%	100.00%	76.09%
懷孕	0.00%	0.00%	0.00%	0.00%	0.75%	0.00%
育嬰	0.00%	0.00%	0.00%	0.00%	2.44%	0.00%
健康問題	0.00%	0.00%	0.00%	1.10%	10.00%	0.00%
工作需求	0.00%	1.08%	4.59%	10.14%	42.11%	4.35%
經濟困難	0.00%	0.00%	0.00%	1.55%	11.54%	4.35%
生涯規劃	0.00%	0.00%	1.85%	8.14%	60.00%	0.00%
其他	0.00%	0.00%	0.00%	1.84%	34.62%	6.52%

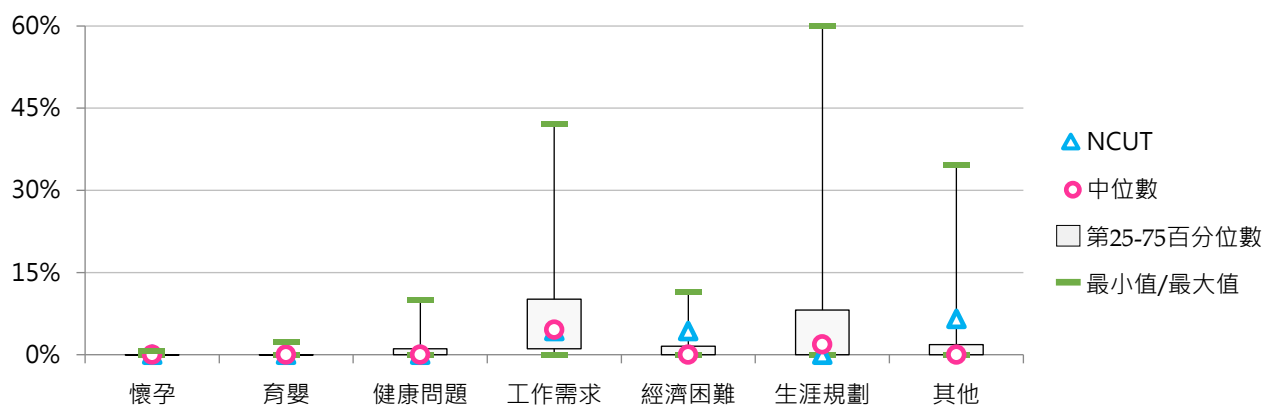
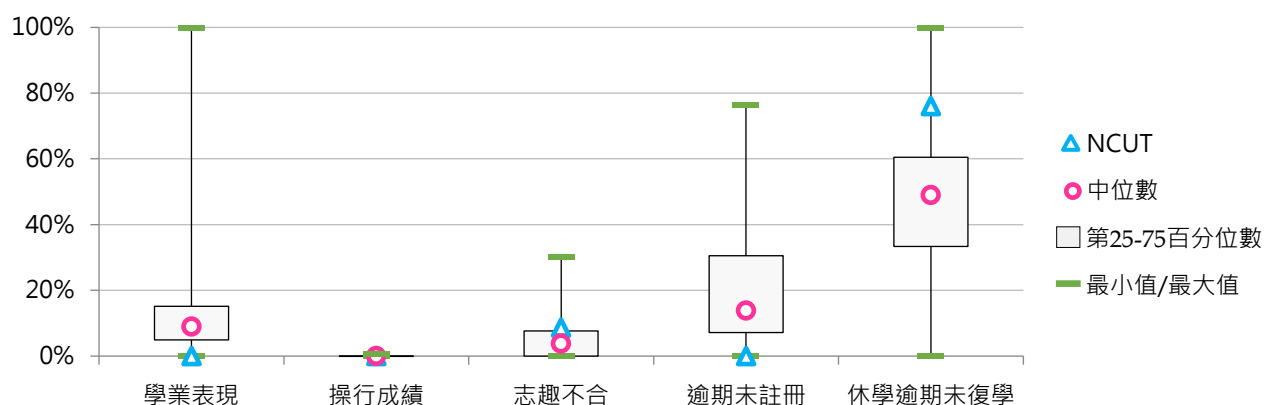



(三) 碩士在職專班退學學生占比

< 碩士在職專班退學學生數 / [碩士在職專班在學學生數 + 休學學生數 + 退學學生數] >

1. 110學年度各類型學校【碩士在職專班退學學生占比】最低前三校

公立大學		私立大學		公立技專		私立技專	
NTU	3.77%	MMC	0.00%	NTUST	5.15%	WFU	1.45%
NUU	4.35%	CTBC	0.00%	NTUB	5.32%	CGUST	1.67%
NKNU	4.37%	TMU	4.68%	NTUT	6.25%	CUST	3.25%

2. 108~110學年度碩士在職專班退學學生占比 - 不同類型學校

學年度	全國學校	公立學校	私立學校	大學校院	技專校院	NCUT
108	8.27%	6.99%	9.03%	7.89%	8.71%	6.81%
109	8.29%	6.91%	9.10%	7.29%	9.53%	8.29%
110	8.84%	7.26%	9.76%	7.97%	9.90%	8.05%

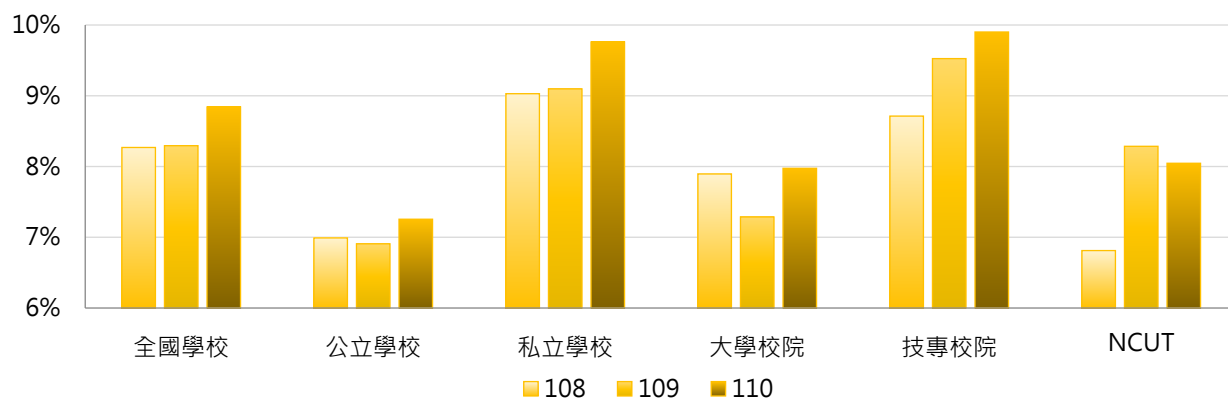

學年度	全國學校	公立大學	私立大學	公立技專	私立技專	NCUT
108	8.27%	6.51%	9.28%	8.27%	8.84%	6.81%
109	8.29%	6.41%	8.11%	8.22%	9.90%	8.29%
110	8.84%	6.70%	9.18%	8.75%	10.23%	8.05%

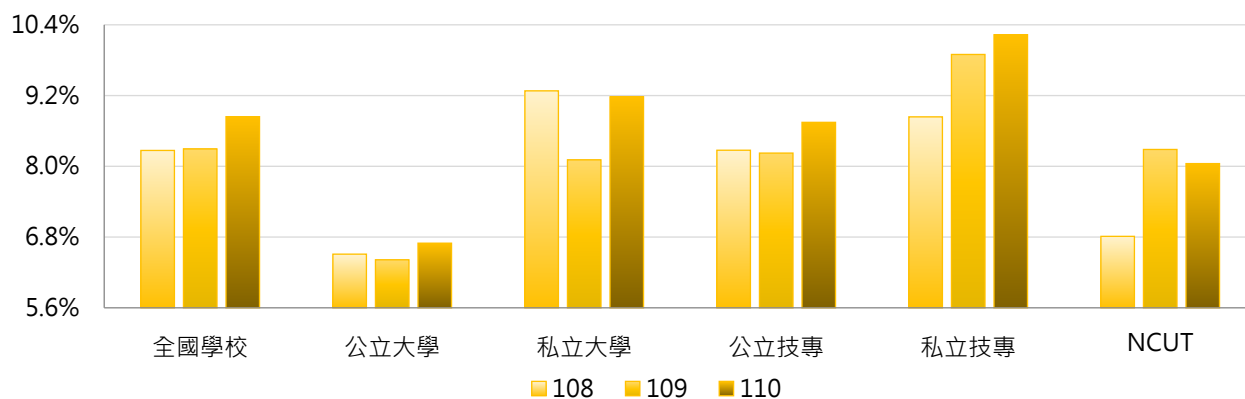

3. 108~110學年度碩士在職專班退學學生占比 - 不同區域學校

學年度	全國學校	北部區域	中部區域	南部區域	其他區域	NCUT
108	8.27%	8.16%	8.23%	8.33%	9.51%	6.81%
109	8.29%	7.91%	8.19%	8.72%	10.88%	8.29%
110	8.84%	8.99%	9.05%	8.28%	9.98%	8.05%

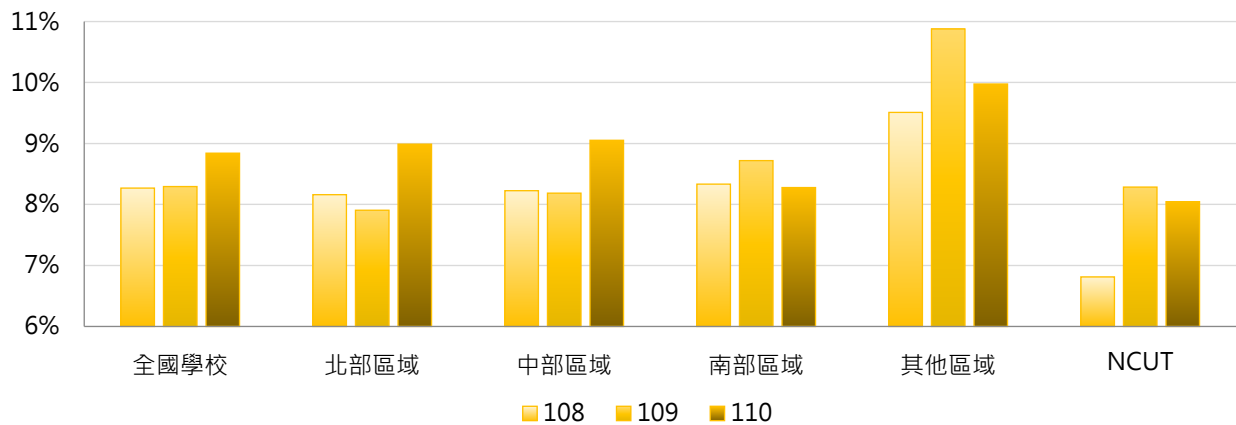

4. 108~110學年度碩士在職專班退學學生占比 - 排序百分位數

學年度	最小值	第25百分位數	中位數	第75百分位數	最大值	NCUT
108	0.00%	5.50%	7.39%	9.99%	33.33%	6.81%
109	0.00%	5.61%	7.46%	10.16%	30.00%	8.29%
110	0.00%	6.17%	7.62%	10.92%	33.33%	8.05%

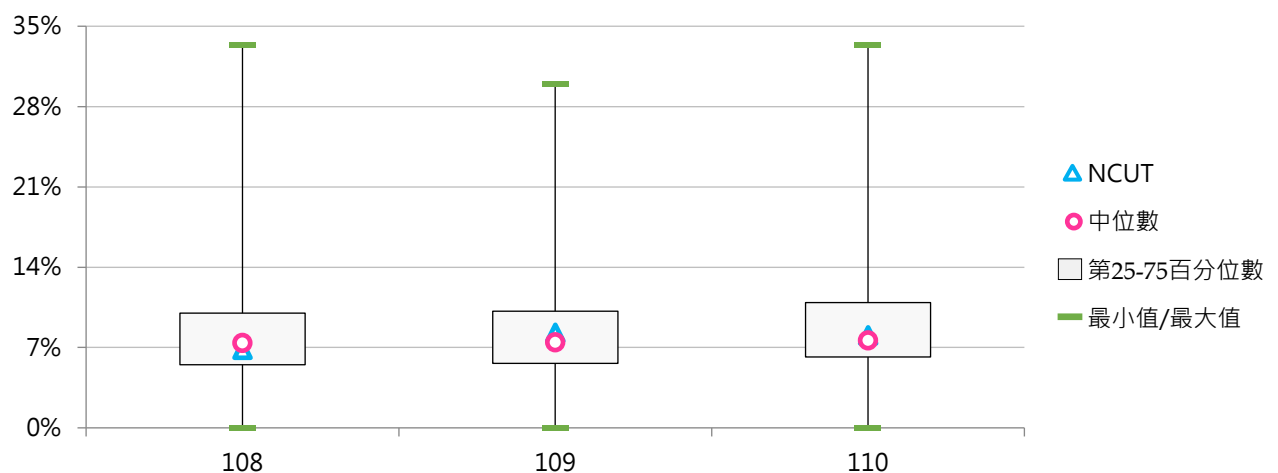



(四) 碩士在職專班退學原因百分比

< 碩士在職專班特定原因之退學學生數 / 碩士在職專班退學學生數 >

1. 108學年度碩士在職專班退學原因百分比 - 不同類型學校

退學原因	全國學校	公立學校	私立學校	大學校院	技專校院	NCUT
學業表現	13.0%	10.2%	14.6%	13.0%	13.0%	0.0%
操行成績	0.0%	0.0%	0.0%	0.0%	0.0%	0.0%
志趣不合	2.7%	2.5%	2.9%	1.8%	3.8%	16.0%
逾期未註冊	25.0%	27.3%	23.6%	28.2%	21.2%	0.0%
休學逾期 未復學	45.7%	41.0%	48.5%	42.0%	50.1%	68.0%
懷孕	0.0%	0.0%	0.0%	0.0%	0.0%	0.0%
育嬰	0.5%	0.3%	0.6%	0.4%	0.7%	0.0%
健康問題	0.9%	0.9%	0.9%	1.0%	0.7%	0.0%
工作需求	7.8%	12.1%	5.3%	8.8%	6.7%	4.0%
經濟困難	0.6%	0.4%	0.8%	0.3%	1.1%	4.0%
生涯規劃	2.2%	3.3%	1.6%	2.7%	1.7%	4.0%
其他	1.5%	2.1%	1.1%	1.8%	1.1%	4.0%

退學原因	全國學校	公立大學	私立大學	公立技專	私立技專	NCUT
學業表現	13.0%	10.9%	15.0%	8.3%	14.3%	0.0%
操行成績	0.0%	0.0%	0.0%	0.0%	0.0%	0.0%
志趣不合	2.7%	2.4%	1.3%	2.8%	4.1%	16.0%
逾期未註冊	25.0%	28.3%	28.1%	24.8%	20.1%	0.0%
休學逾期 未復學	45.7%	37.0%	47.1%	51.7%	49.6%	68.0%
懷孕	0.0%	0.1%	0.0%	0.0%	0.0%	0.0%
育嬰	0.5%	0.4%	0.3%	0.1%	0.8%	0.0%
健康問題	0.9%	1.0%	0.9%	0.3%	0.8%	0.0%
工作需求	7.8%	13.3%	4.2%	8.6%	6.1%	4.0%
經濟困難	0.6%	0.2%	0.3%	0.8%	1.2%	4.0%
生涯規劃	2.2%	3.7%	1.7%	2.2%	1.5%	4.0%
其他	1.5%	2.7%	0.9%	0.4%	1.3%	4.0%

2. 108學年度碩士在職專班退學原因百分比 - 排序百分位數

退學原因	最小值	第25百分位數	中位數	第75百分位數	最大值	NCUT
學業表現	0.00%	0.00%	9.84%	20.00%	100.00%	0.00%
操行成績	0.00%	0.00%	0.00%	0.00%	0.77%	0.00%
志趣不合	0.00%	0.00%	0.00%	3.23%	33.33%	16.00%
逾期末註冊	0.00%	10.00%	22.92%	33.33%	100.00%	0.00%
休學逾期 未復學	0.00%	26.32%	48.81%	63.64%	100.00%	68.00%
懷孕	0.00%	0.00%	0.00%	0.00%	1.64%	0.00%
育嬰	0.00%	0.00%	0.00%	0.00%	25.00%	0.00%
健康問題	0.00%	0.00%	0.00%	0.00%	25.00%	0.00%
工作需求	0.00%	0.00%	4.00%	11.29%	60.42%	4.00%
經濟困難	0.00%	0.00%	0.00%	0.00%	27.27%	4.00%
生涯規劃	0.00%	0.00%	0.00%	2.63%	38.24%	4.00%
其他	0.00%	0.00%	0.00%	0.63%	25.00%	4.00%

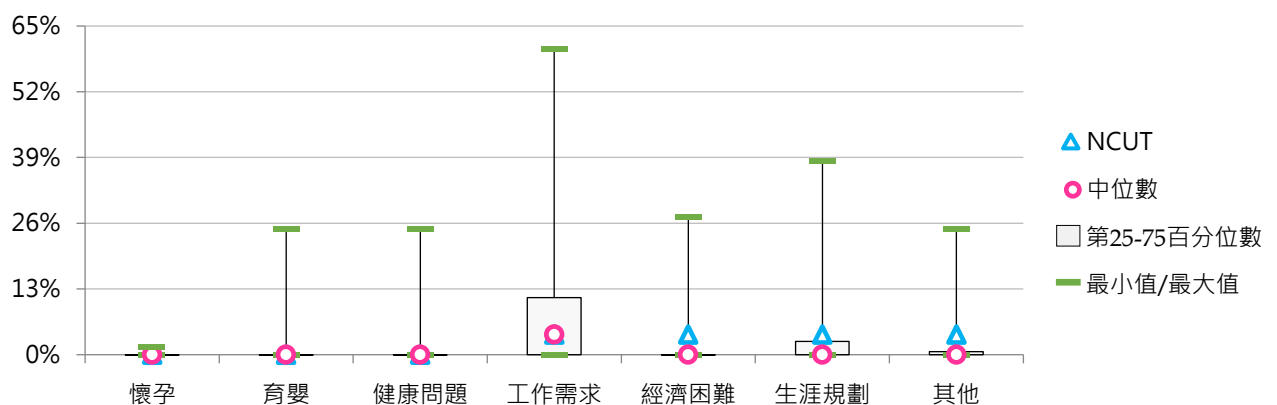
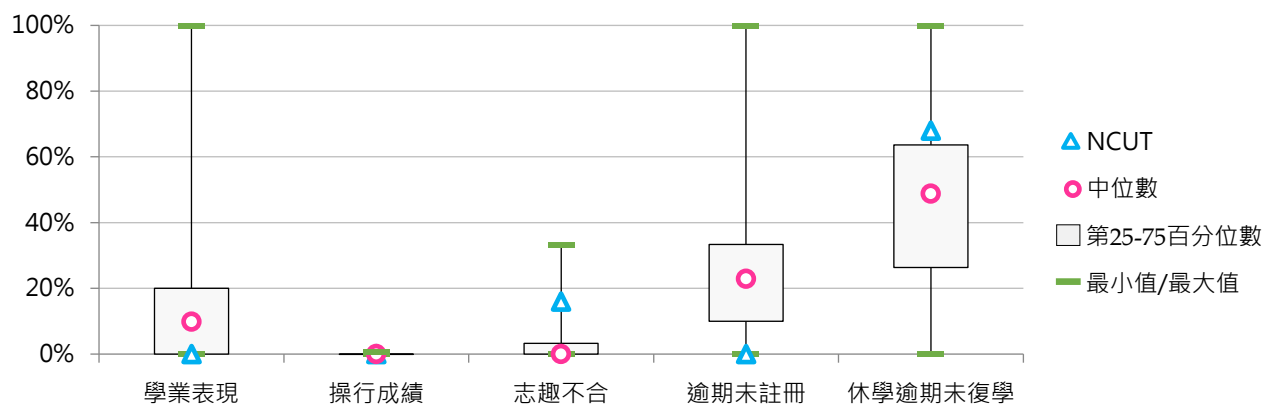



3. 109學年度碩士在職專班退學原因百分比 - 不同類型學校

退學原因	全國學校	公立學校	私立學校	大學校院	技專校院	NCUT
學業表現	11.7%	9.8%	12.8%	12.9%	10.2%	13.8%
操行成績	0.0%	0.0%	0.0%	0.0%	0.0%	0.0%
志趣不合	2.6%	1.9%	3.0%	2.8%	2.3%	0.0%
逾期未註冊	26.5%	29.3%	24.8%	27.9%	24.8%	3.4%
休學逾期未復學	45.0%	40.6%	47.6%	40.9%	49.7%	62.1%
懷孕	0.0%	0.1%	0.0%	0.0%	0.0%	0.0%
育嬰	0.1%	0.2%	0.1%	0.1%	0.1%	0.0%
健康問題	0.9%	1.4%	0.6%	0.8%	1.0%	0.0%
工作需求	7.3%	10.3%	5.5%	9.5%	4.9%	10.3%
經濟困難	0.8%	0.4%	1.0%	0.4%	1.2%	0.0%
生涯規劃	3.8%	3.5%	4.0%	2.9%	4.8%	6.9%
其他	1.3%	2.3%	0.7%	1.7%	0.8%	3.4%

退學原因	全國學校	公立大學	私立大學	公立技專	私立技專	NCUT
學業表現	11.7%	10.4%	15.5%	8.4%	10.8%	13.8%
操行成績	0.0%	0.0%	0.0%	0.0%	0.0%	0.0%
志趣不合	2.6%	1.9%	3.7%	1.9%	2.5%	0.0%
逾期未註冊	26.5%	29.6%	26.3%	28.8%	23.7%	3.4%
休學逾期未復學	45.0%	38.1%	43.7%	47.1%	50.5%	62.1%
懷孕	0.0%	0.1%	0.0%	0.1%	0.0%	0.0%
育嬰	0.1%	0.2%	0.1%	0.0%	0.2%	0.0%
健康問題	0.9%	1.4%	0.2%	1.5%	0.9%	0.0%
工作需求	7.3%	12.4%	6.5%	5.1%	4.8%	10.3%
經濟困難	0.8%	0.5%	0.3%	0.4%	1.4%	0.0%
生涯規劃	3.8%	3.6%	2.3%	3.5%	5.2%	6.9%
其他	1.3%	2.0%	1.4%	3.2%	0.1%	3.4%

4. 109學年度碩士在職專班退學原因百分比 - 排序百分位數

退學原因	最小值	第25百分位數	中位數	第75百分位數	最大值	NCUT
學業表現	0.00%	0.00%	9.99%	18.18%	50.00%	13.79%
操行成績	0.00%	0.00%	0.00%	0.00%	0.00%	0.00%
志趣不合	0.00%	0.00%	0.00%	2.62%	33.33%	0.00%
逾期末註冊	0.00%	10.77%	25.46%	37.45%	80.95%	3.45%
休學逾期 未復學	0.00%	30.27%	48.17%	61.63%	100.00%	62.07%
懷孕	0.00%	0.00%	0.00%	0.00%	1.39%	0.00%
育嬰	0.00%	0.00%	0.00%	0.00%	4.00%	0.00%
健康問題	0.00%	0.00%	0.00%	0.47%	25.00%	0.00%
工作需求	0.00%	0.00%	4.70%	11.11%	76.47%	10.34%
經濟困難	0.00%	0.00%	0.00%	0.00%	33.33%	0.00%
生涯規劃	0.00%	0.00%	0.00%	4.20%	50.00%	6.90%
其他	0.00%	0.00%	0.00%	0.00%	33.33%	3.45%

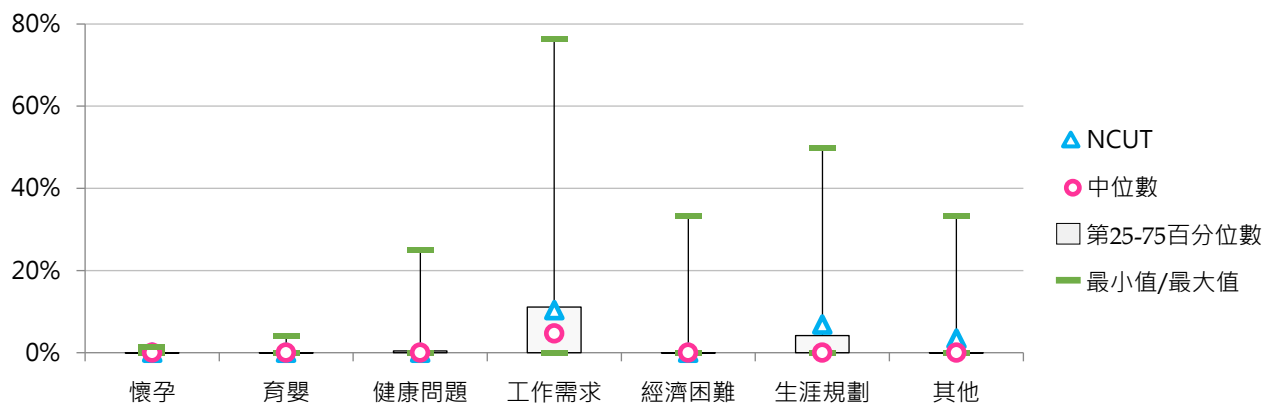
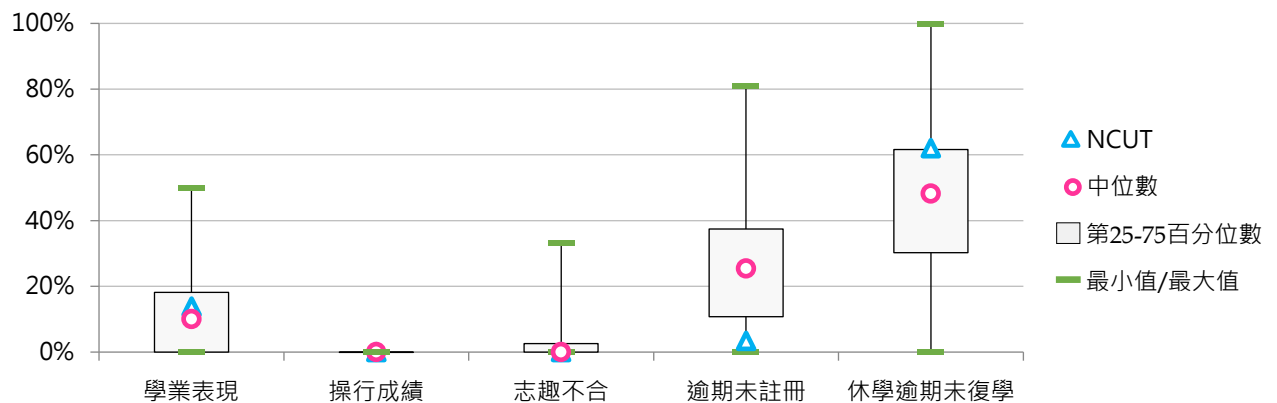



5. 110學年度碩士在職專班退學原因百分比 - 不同類型學校

退學原因	全國學校	公立學校	私立學校	大學校院	技專校院	NCUT
學業表現	12.0%	9.7%	13.4%	14.2%	9.4%	0.0%
操行成績	0.0%	0.0%	0.0%	0.0%	0.0%	0.0%
志趣不合	1.6%	1.7%	1.5%	1.7%	1.5%	0.0%
逾期未註冊	24.7%	28.6%	22.4%	24.8%	24.6%	3.6%
休學逾期未復學	44.6%	40.1%	47.3%	42.1%	47.6%	64.3%
懷孕	0.0%	0.0%	0.0%	0.1%	0.0%	0.0%
育嬰	0.2%	0.3%	0.1%	0.2%	0.1%	0.0%
健康問題	0.7%	0.7%	0.6%	0.7%	0.6%	0.0%
工作需求	9.4%	11.4%	8.3%	9.4%	9.5%	21.4%
經濟困難	0.5%	0.2%	0.6%	0.5%	0.4%	0.0%
生涯規劃	4.5%	4.7%	4.4%	4.3%	4.7%	7.1%
其他	1.7%	2.5%	1.3%	1.9%	1.6%	3.6%

退學原因	全國學校	公立大學	私立大學	公立技專	私立技專	NCUT
學業表現	12.0%	11.1%	17.4%	6.1%	10.4%	0.0%
操行成績	0.0%	0.0%	0.0%	0.0%	0.0%	0.0%
志趣不合	1.6%	2.1%	1.2%	0.7%	1.7%	0.0%
逾期未註冊	24.7%	28.5%	21.2%	29.1%	23.3%	3.6%
休學逾期未復學	44.6%	37.1%	47.2%	48.4%	47.4%	64.3%
懷孕	0.0%	0.0%	0.1%	0.0%	0.0%	0.0%
育嬰	0.2%	0.3%	0.1%	0.0%	0.1%	0.0%
健康問題	0.7%	0.9%	0.6%	0.3%	0.7%	0.0%
工作需求	9.4%	12.5%	6.3%	8.2%	9.8%	21.4%
經濟困難	0.5%	0.2%	0.8%	0.3%	0.4%	0.0%
生涯規劃	4.5%	4.8%	3.8%	4.4%	4.8%	7.1%
其他	1.7%	2.5%	1.2%	2.4%	1.4%	3.6%

6. 110學年度碩士在職專班退學原因百分比 - 排序百分位數

退學原因	最小值	第25百分位數	中位數	第75百分位數	最大值	NCUT
學業表現	0.00%	0.00%	10.00%	16.12%	80.00%	0.00%
操行成績	0.00%	0.00%	0.00%	0.00%	0.00%	0.00%
志趣不合	0.00%	0.00%	0.00%	1.25%	33.33%	0.00%
逾期末註冊	0.00%	8.52%	22.22%	34.53%	88.89%	3.57%
休學逾期 未復學	0.00%	30.19%	45.90%	62.35%	100.00%	64.29%
懷孕	0.00%	0.00%	0.00%	0.00%	3.23%	0.00%
育嬰	0.00%	0.00%	0.00%	0.00%	5.26%	0.00%
健康問題	0.00%	0.00%	0.00%	0.00%	14.29%	0.00%
工作需求	0.00%	0.00%	5.28%	12.50%	100.00%	21.43%
經濟困難	0.00%	0.00%	0.00%	0.00%	14.29%	0.00%
生涯規劃	0.00%	0.00%	0.00%	4.38%	66.67%	7.14%
其他	0.00%	0.00%	0.00%	0.00%	33.33%	3.57%

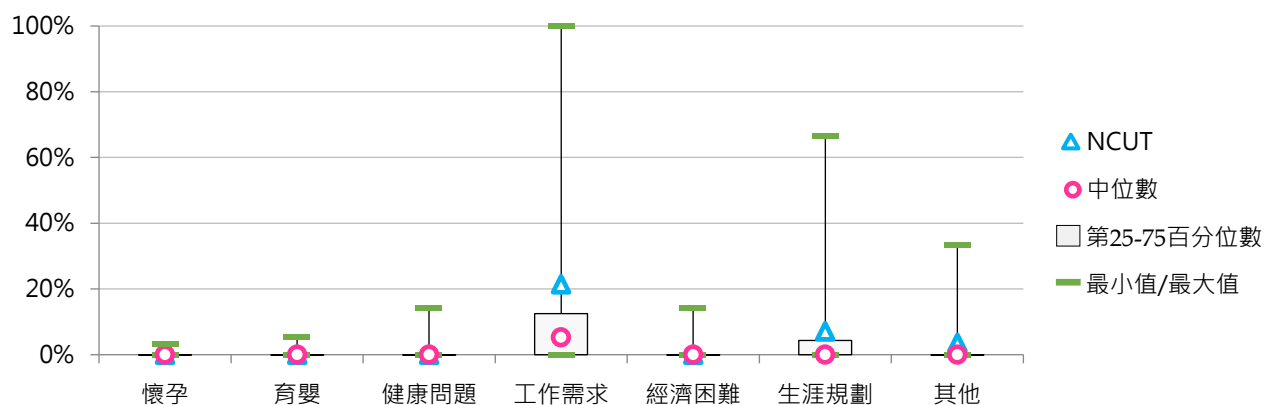
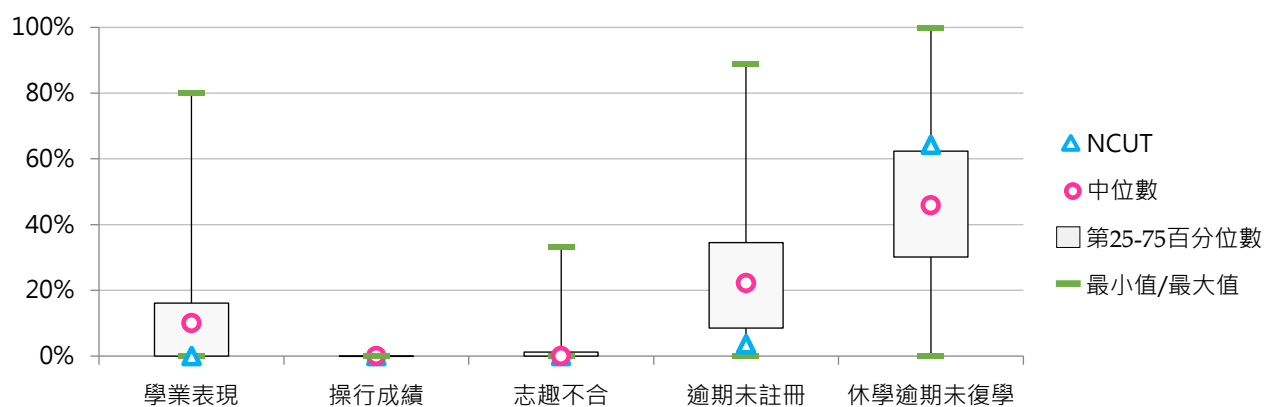

四、博士班退學學生

(一) 博士班退學學生占比

< 博士班退學學生數 / [博士班在學學生數 + 休學學生數 + 退學學生數] >

1. 110學年度各類型學校【博士班退學學生占比】最低前三校

公立大學		私立大學		公立技專		私立技專	
NTUA	1.66%	MDU	0.00%	NTUB	0.00%	HK	0.00%
NTUE	2.67%	NHU	1.59%	NTUNHS	1.04%	YUMT	0.00%
NUTN	3.03%	CSMU	2.82%	NCUT	5.56%	CYUT	3.20%

2. 108 ~ 110學年度博士班退學學生占比 - 不同類型學校

學年度	全國學校	公立學校	私立學校	大學校院	技專校院	NCUT
108	5.39%	5.73%	5.05%	5.28%	5.76%	0.00%
109	5.20%	5.45%	4.95%	5.13%	5.40%	4.76%
110	6.89%	5.75%	8.02%	6.84%	7.03%	5.56%

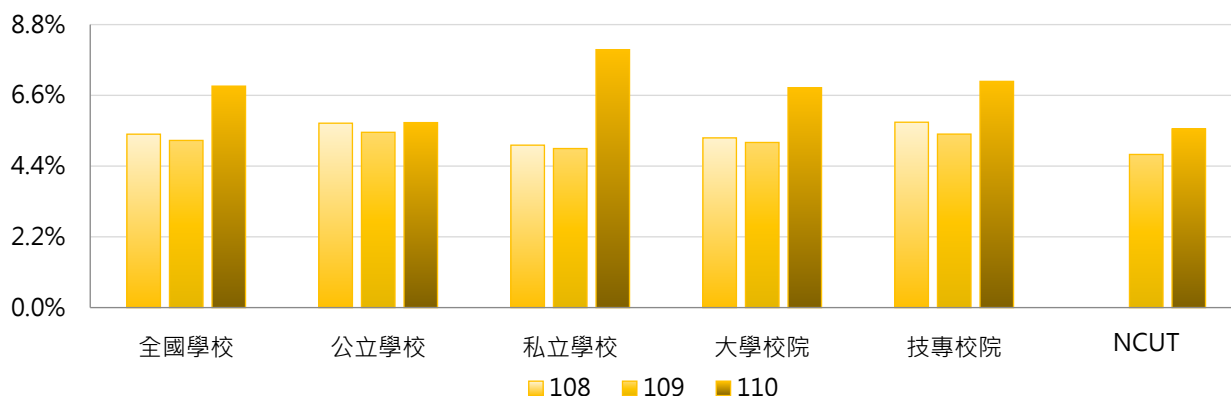

學年度	全國學校	公立大學	私立大學	公立技專	私立技專	NCUT
108	5.39%	5.71%	4.86%	5.81%	5.71%	0.00%
109	5.20%	5.00%	5.27%	6.85%	3.94%	4.76%
110	6.89%	5.59%	8.08%	6.24%	7.83%	5.56%

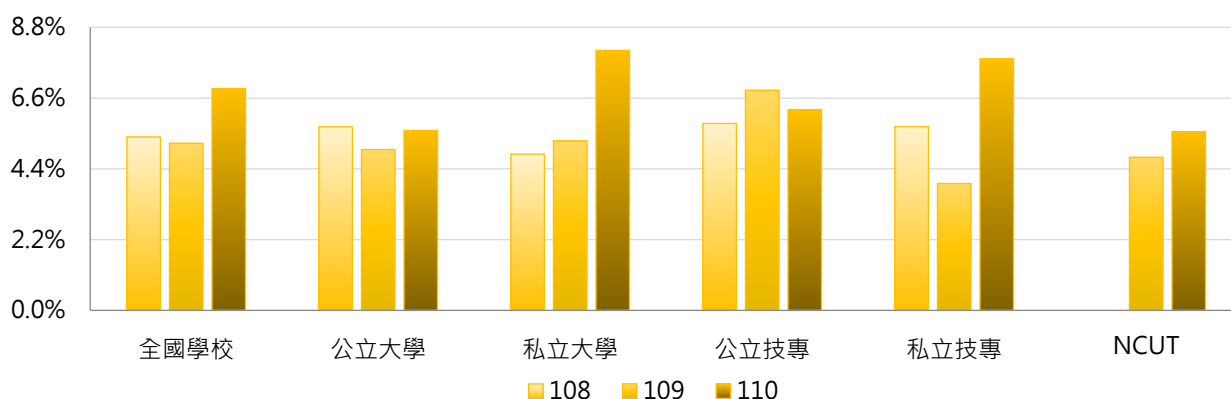

3. 108~110學年度博士班退學學生占比 - 不同區域學校

學年度	全國學校	北部區域	中部區域	南部區域	其他區域	NCUT
108	5.39%	5.51%	4.59%	6.07%	4.38%	0.00%
109	5.20%	4.50%	4.60%	7.24%	3.76%	4.76%
110	6.89%	7.66%	5.60%	7.08%	4.24%	5.56%

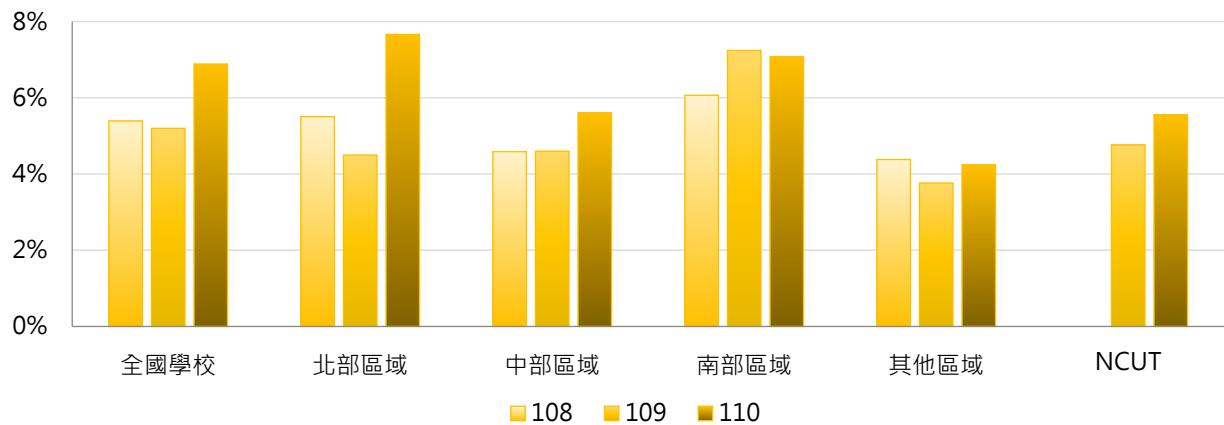

4. 108~110學年度博士班退學學生占比 - 排序百分位數

學年度	最小值	第25百分位數	中位數	第75百分位數	最大值	NCUT
108	0.00%	3.75%	5.09%	6.68%	20.00%	0.00%
109	0.00%	2.94%	5.05%	7.14%	17.72%	4.76%
110	0.00%	4.52%	5.77%	7.73%	66.67%	5.56%

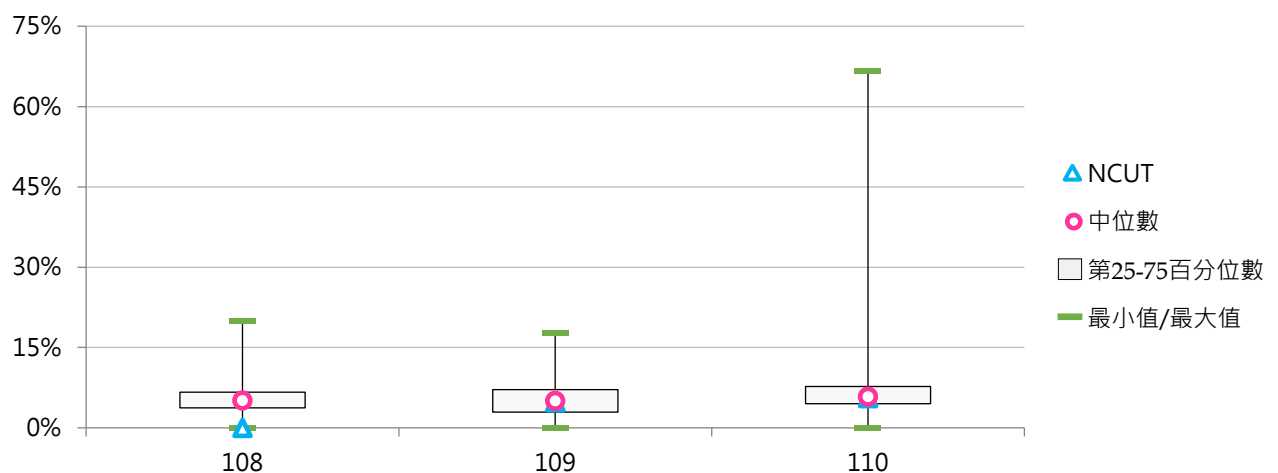



(二) 博士班退學原因百分比

< 博士班特定原因之退學學生數 / 博士班退學學生數 >

1. 108學年度博士班退學原因百分比 - 不同類型學校

退學原因	全國學校	公立學校	私立學校	大學校院	技專校院	NCUT
學業表現	17.1%	14.7%	19.6%	17.6%	15.1%	--
操行成績	0.0%	0.1%	0.0%	0.0%	0.0%	--
志趣不合	3.4%	4.0%	2.7%	3.2%	3.9%	--
逾期未註冊	19.7%	22.0%	17.3%	18.1%	26.5%	--
休學逾期 未復學	39.7%	37.3%	42.4%	39.7%	39.6%	--
懷孕	0.0%	0.0%	0.0%	0.0%	0.0%	--
育嬰	0.4%	0.6%	0.1%	0.1%	1.6%	--
健康問題	2.0%	2.4%	1.5%	2.3%	0.8%	--
工作需求	7.7%	6.5%	9.0%	8.2%	5.5%	--
經濟困難	0.5%	0.8%	0.2%	0.5%	0.4%	--
生涯規劃	7.0%	8.6%	5.3%	7.8%	3.6%	--
其他	2.5%	3.0%	2.0%	2.4%	3.1%	--

退學原因	全國學校	公立大學	私立大學	公立技專	私立技專	NCUT
學業表現	17.1%	13.8%	21.4%	18.2%	10.9%	--
操行成績	0.0%	0.1%	0.0%	0.0%	0.0%	--
志趣不合	3.4%	3.8%	2.6%	4.7%	2.8%	--
逾期未註冊	19.7%	22.4%	13.7%	20.5%	34.4%	--
休學逾期 未復學	39.7%	37.0%	42.6%	38.4%	41.3%	--
懷孕	0.0%	0.0%	0.0%	0.0%	0.0%	--
育嬰	0.4%	0.1%	0.1%	2.7%	0.0%	--
健康問題	2.0%	3.0%	1.5%	0.1%	1.7%	--
工作需求	7.7%	7.2%	9.3%	4.2%	7.2%	--
經濟困難	0.5%	0.8%	0.2%	0.7%	0.0%	--
生涯規劃	7.0%	9.5%	6.1%	5.1%	1.7%	--
其他	2.5%	2.4%	2.4%	5.4%	0.0%	--

2. 108學年度博士班退學原因百分比 - 排序百分位數

退學原因	最小值	第25百分位數	中位數	第75百分位數	最大值	NCUT
學業表現	0.00%	0.00%	14.29%	23.94%	74.07%	--
操行成績	0.00%	0.00%	0.00%	0.00%	2.04%	--
志趣不合	0.00%	0.00%	0.00%	6.67%	20.00%	--
逾期末註冊	0.00%	0.00%	18.26%	32.00%	75.00%	--
休學逾期 未復學	0.00%	21.59%	40.66%	60.00%	100.00%	--
懷孕	0.00%	0.00%	0.00%	0.00%	0.51%	--
育嬰	0.00%	0.00%	0.00%	0.00%	20.00%	--
健康問題	0.00%	0.00%	0.00%	0.41%	33.33%	--
工作需求	0.00%	0.00%	2.17%	10.00%	100.00%	--
經濟困難	0.00%	0.00%	0.00%	0.00%	11.11%	--
生涯規劃	0.00%	0.00%	0.00%	7.48%	100.00%	--
其他	0.00%	0.00%	0.00%	1.41%	40.00%	--

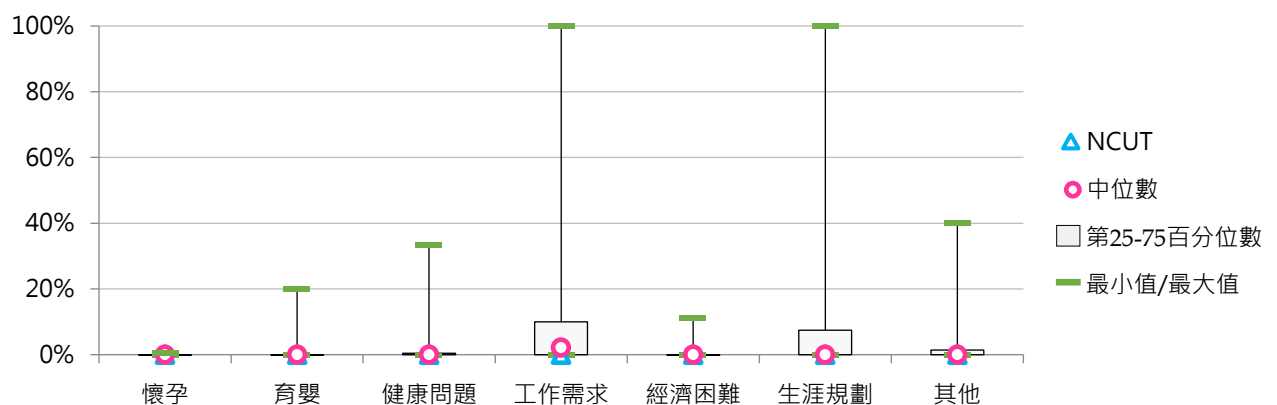
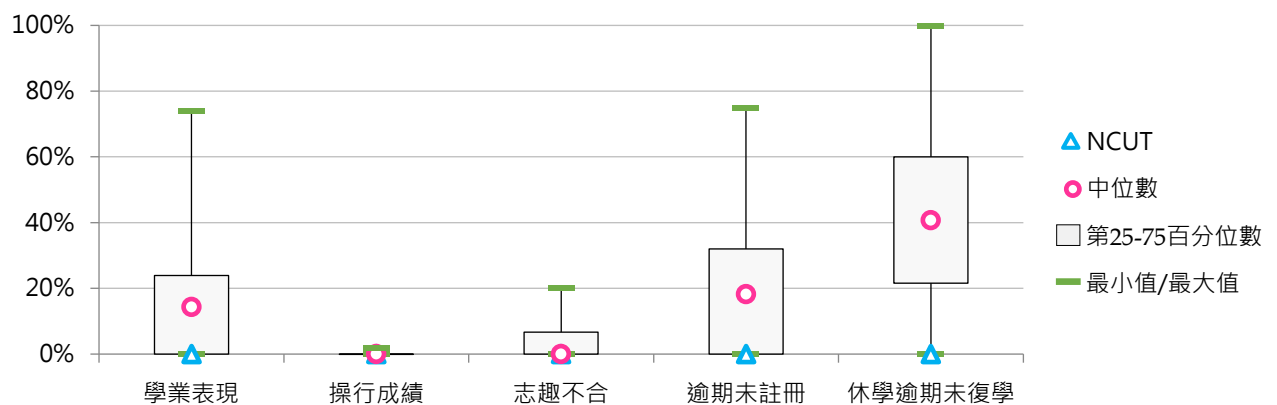



3. 109學年度博士班退學原因百分比 - 不同類型學校

退學原因	全國學校	公立學校	私立學校	大學校院	技專校院	NCUT
學業表現	13.7%	13.3%	14.2%	14.4%	11.1%	0.0%
操行成績	0.0%	0.0%	0.0%	0.0%	0.0%	0.0%
志趣不合	2.8%	2.3%	3.4%	3.1%	1.9%	0.0%
逾期未註冊	20.3%	23.7%	16.4%	22.0%	13.9%	0.0%
休學逾期 未復學	37.2%	35.0%	39.7%	36.5%	39.9%	100.0%
懷孕	0.0%	0.0%	0.0%	0.0%	0.0%	0.0%
育嬰	1.5%	0.0%	3.2%	0.1%	6.7%	0.0%
健康問題	3.2%	1.5%	5.2%	1.9%	8.1%	0.0%
工作需求	11.2%	11.3%	11.2%	12.8%	5.4%	0.0%
經濟困難	1.1%	0.4%	1.9%	1.3%	0.4%	0.0%
生涯規劃	4.9%	6.3%	3.4%	5.6%	2.5%	0.0%
其他	3.9%	6.2%	1.4%	2.3%	10.1%	0.0%

退學原因	全國學校	公立大學	私立大學	公立技專	私立技專	NCUT
學業表現	13.7%	12.2%	16.7%	16.5%	2.9%	0.0%
操行成績	0.0%	0.0%	0.0%	0.0%	0.0%	0.0%
志趣不合	2.8%	2.6%	3.5%	1.3%	2.8%	0.0%
逾期未註冊	20.3%	25.8%	18.1%	17.3%	8.8%	0.0%
休學逾期 未復學	37.2%	34.2%	38.9%	37.6%	43.4%	100.0%
懷孕	0.0%	0.0%	0.0%	0.0%	0.0%	0.0%
育嬰	1.5%	0.0%	0.3%	0.0%	16.7%	0.0%
健康問題	3.2%	1.5%	2.3%	1.3%	18.2%	0.0%
工作需求	11.2%	12.3%	13.3%	8.0%	1.5%	0.0%
經濟困難	1.1%	0.3%	2.4%	0.7%	0.0%	0.0%
生涯規劃	4.9%	7.3%	3.8%	3.2%	1.5%	0.0%
其他	3.9%	3.7%	0.8%	14.1%	4.2%	0.0%

4. 109學年度博士班退學原因百分比 - 排序百分位數

退學原因	最小值	第25百分位數	中位數	第75百分位數	最大值	NCUT
學業表現	0.00%	0.00%	12.35%	19.46%	61.76%	0.00%
操行成績	0.00%	0.00%	0.00%	0.00%	0.00%	0.00%
志趣不合	0.00%	0.00%	0.00%	5.32%	16.67%	0.00%
逾期末註冊	0.00%	1.32%	17.92%	32.06%	71.43%	0.00%
休學逾期 未復學	0.00%	15.71%	37.72%	50.00%	100.00%	100.00%
懷孕	0.00%	0.00%	0.00%	0.00%	0.51%	0.00%
育嬰	0.00%	0.00%	0.00%	0.00%	100.00%	0.00%
健康問題	0.00%	0.00%	0.00%	1.69%	100.00%	0.00%
工作需求	0.00%	0.00%	6.90%	13.95%	100.00%	0.00%
經濟困難	0.00%	0.00%	0.00%	0.00%	25.00%	0.00%
生涯規劃	0.00%	0.00%	0.00%	6.25%	40.00%	0.00%
其他	0.00%	0.00%	0.00%	2.54%	100.00%	0.00%

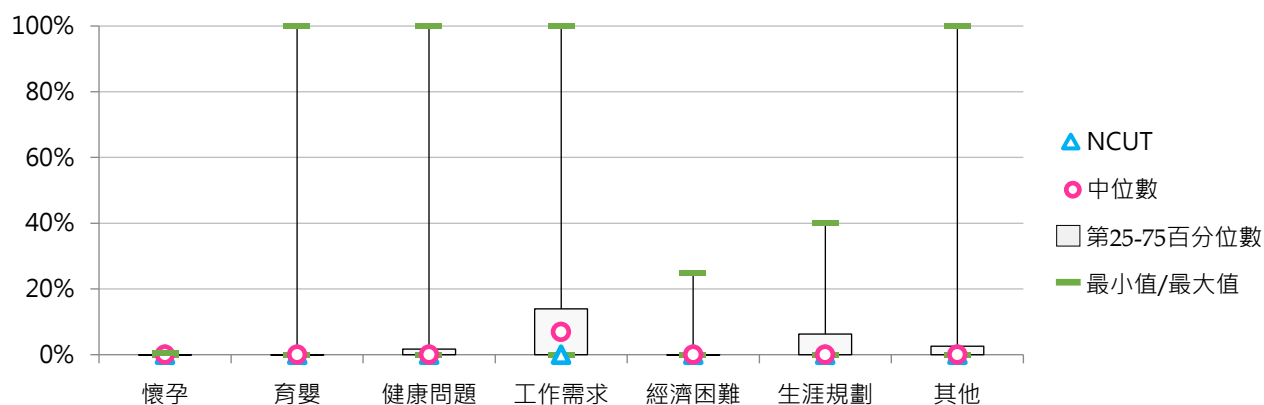
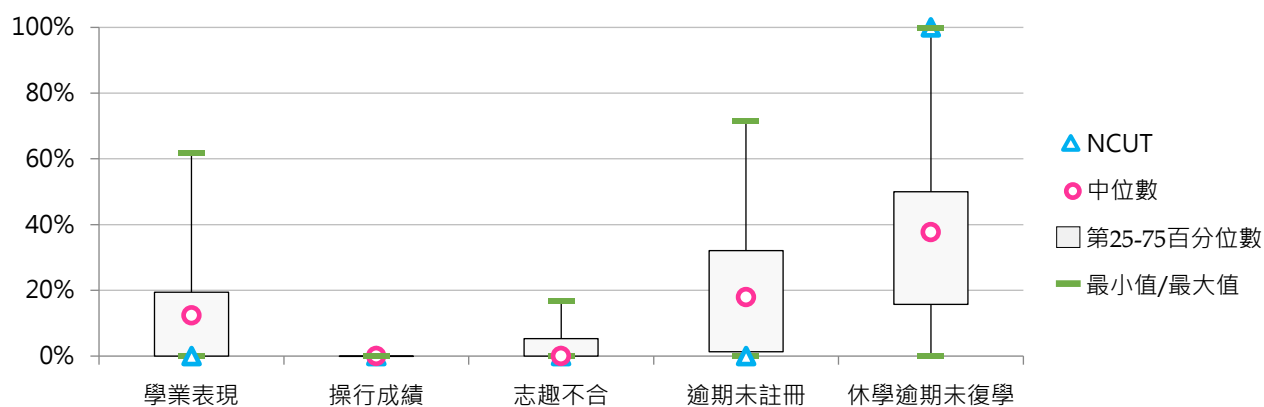



5. 110學年度博士班退學原因百分比 - 不同類型學校

退學原因	全國學校	公立學校	私立學校	大學校院	技專校院	NCUT
學業表現	15.1%	13.3%	16.9%	16.6%	9.5%	33.3%
操行成績	0.1%	0.1%	0.0%	0.1%	0.0%	0.0%
志趣不合	4.4%	2.6%	6.3%	4.9%	2.7%	0.0%
逾期未註冊	24.1%	31.6%	16.2%	24.4%	22.8%	0.0%
休學逾期未復學	35.8%	27.6%	44.5%	33.4%	44.7%	66.7%
懷孕	0.0%	0.0%	0.0%	0.0%	0.0%	0.0%
育嬰	0.0%	0.0%	0.0%	0.0%	0.1%	0.0%
健康問題	1.2%	1.2%	1.2%	1.4%	0.4%	0.0%
工作需求	9.1%	9.7%	8.5%	10.4%	4.4%	0.0%
經濟困難	0.9%	0.8%	1.1%	0.7%	1.9%	0.0%
生涯規劃	7.1%	10.0%	4.0%	5.6%	12.4%	0.0%
其他	2.2%	3.2%	1.3%	2.6%	1.0%	0.0%

退學原因	全國學校	公立大學	私立大學	公立技專	私立技專	NCUT
學業表現	15.1%	13.0%	20.3%	14.2%	4.2%	33.3%
操行成績	0.1%	0.1%	0.0%	0.0%	0.0%	0.0%
志趣不合	4.4%	3.1%	6.8%	1.1%	4.6%	0.0%
逾期未註冊	24.1%	33.2%	15.4%	26.0%	19.2%	0.0%
休學逾期未復學	35.8%	27.4%	39.5%	28.3%	63.3%	66.7%
懷孕	0.0%	0.0%	0.0%	0.0%	0.0%	0.0%
育嬰	0.0%	0.0%	0.0%	0.2%	0.0%	0.0%
健康問題	1.2%	1.3%	1.5%	0.8%	0.0%	0.0%
工作需求	9.1%	10.1%	10.7%	8.4%	0.0%	0.0%
經濟困難	0.9%	0.7%	0.6%	0.8%	3.1%	0.0%
生涯規劃	7.1%	7.5%	3.6%	18.4%	5.6%	0.0%
其他	2.2%	3.5%	1.6%	1.9%	0.0%	0.0%

6. 110學年度博士班退學原因百分比 - 排序百分位數

退學原因	最小值	第25百分位數	中位數	第75百分位數	最大值	NCUT
學業表現	0.00%	0.00%	12.05%	20.00%	100.00%	33.33%
操行成績	0.00%	0.00%	0.00%	0.00%	3.03%	0.00%
志趣不合	0.00%	0.00%	0.00%	4.32%	100.00%	0.00%
逾期末註冊	0.00%	4.97%	20.14%	33.33%	100.00%	0.00%
休學逾期 未復學	0.00%	12.50%	34.89%	54.25%	100.00%	66.67%
懷孕	0.00%	0.00%	0.00%	0.00%	0.00%	0.00%
育嬰	0.00%	0.00%	0.00%	0.00%	1.39%	0.00%
健康問題	0.00%	0.00%	0.00%	1.16%	20.00%	0.00%
工作需求	0.00%	0.00%	5.26%	12.02%	100.00%	0.00%
經濟困難	0.00%	0.00%	0.00%	0.00%	25.00%	0.00%
生涯規劃	0.00%	0.00%	0.00%	8.74%	100.00%	0.00%
其他	0.00%	0.00%	0.00%	0.00%	33.33%	0.00%

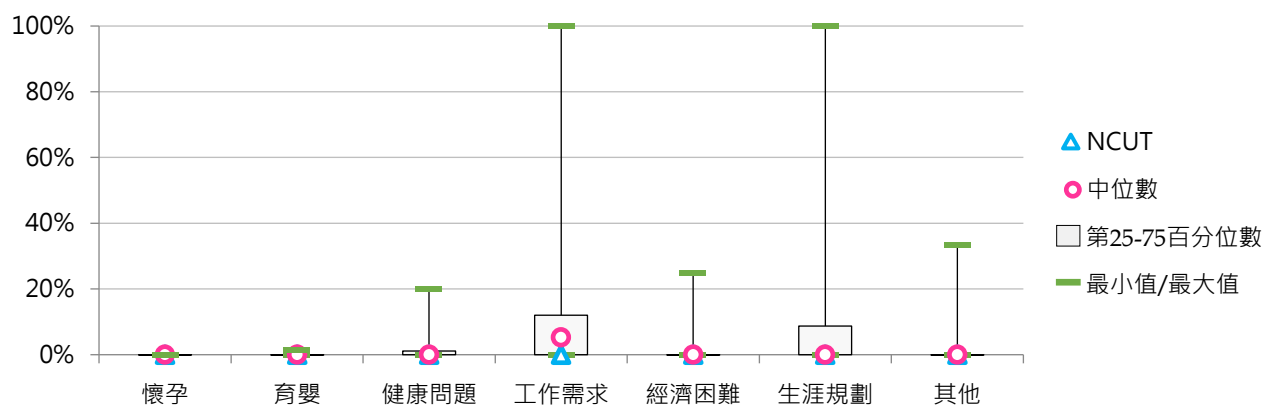
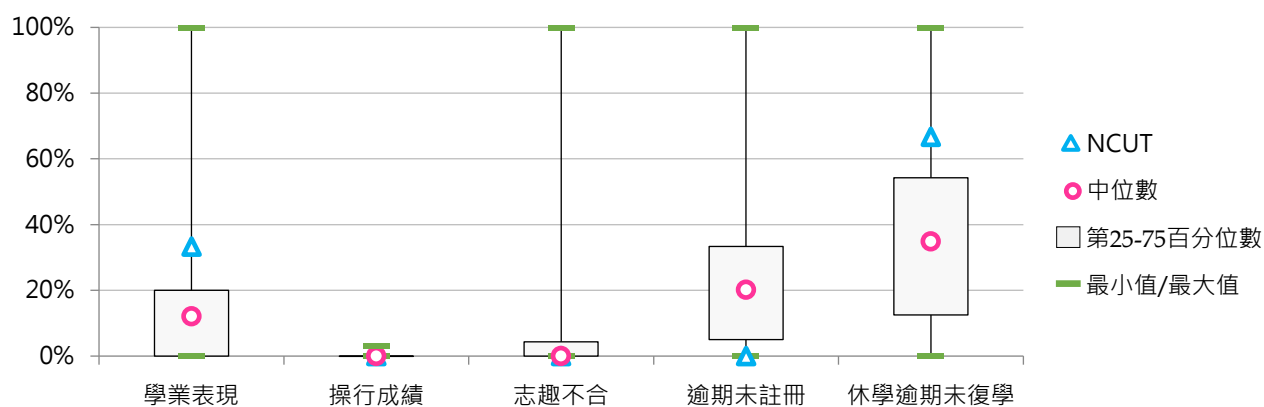

五、專科部退學學生

(一) 五專退學學生占比

< 五專退學學生數 / [五專在學學生數 + 休學學生數 + 退學學生數] >

1. 110學年度各類型學校【五專退學學生占比】最低前三校

公立大學		私立大學		公立技專		私立技專	
TNUA	0.00%	UKN	8.00%	NFU	2.02%	HK	2.22%
TNNUA	0.56%	--	--	NTIN	2.09%	CJC	3.49%
--	--	--	--	NKUST	2.15%	WZU	3.62%

2. 108 ~ 110學年度五專退學學生占比 - 不同類型學校

學年度	全國學校	公立學校	私立學校	大學校院	技專校院	NCUT
108	8.53%	4.53%	9.61%	4.68%	8.77%	--
109	12.33%	4.41%	14.45%	6.02%	12.71%	--
110	11.92%	3.28%	14.42%	2.85%	12.51%	--

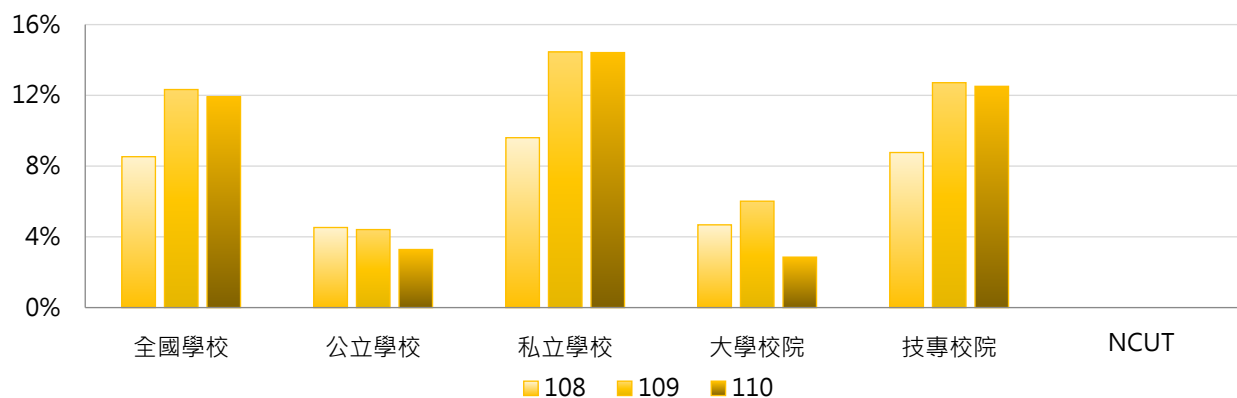

學年度	全國學校	公立大學	私立大學	公立技專	私立技專	NCUT
108	8.53%	4.40%	5.23%	4.56%	9.71%	--
109	12.33%	5.86%	6.32%	4.09%	14.66%	--
110	11.92%	0.28%	8.00%	3.95%	14.59%	--

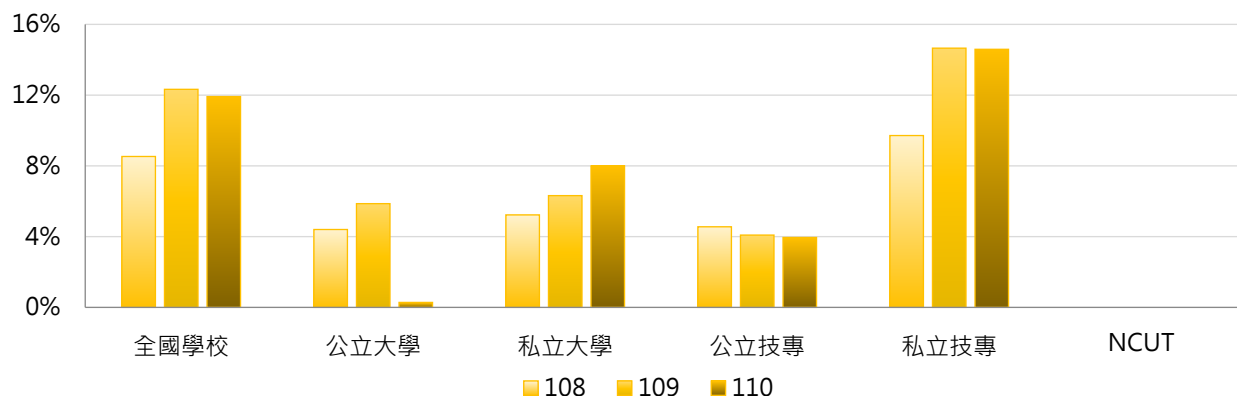

3. 108~110學年度五專退學學生占比 - 不同區域學校

學年度	全國學校	北部區域	中部區域	南部區域	其他區域	NCUT
108	8.53%	10.51%	5.26%	7.25%	8.03%	--
109	12.33%	15.17%	5.74%	11.06%	10.11%	--
110	11.92%	17.90%	6.66%	7.13%	7.13%	--

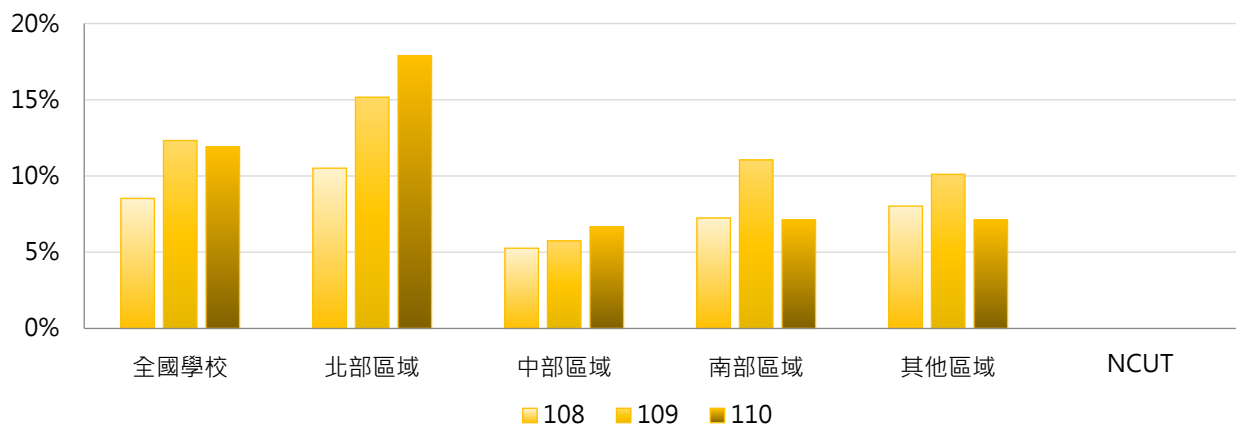

4. 108~110學年度五專退學學生占比 - 排序百分位數

學年度	最小值	第25百分位數	中位數	第75百分位數	最大值	NCUT
108	0.00%	3.73%	6.03%	12.66%	35.51%	--
109	0.00%	3.91%	6.44%	14.95%	100.00%	--
110	0.00%	4.09%	6.50%	15.19%	100.00%	--

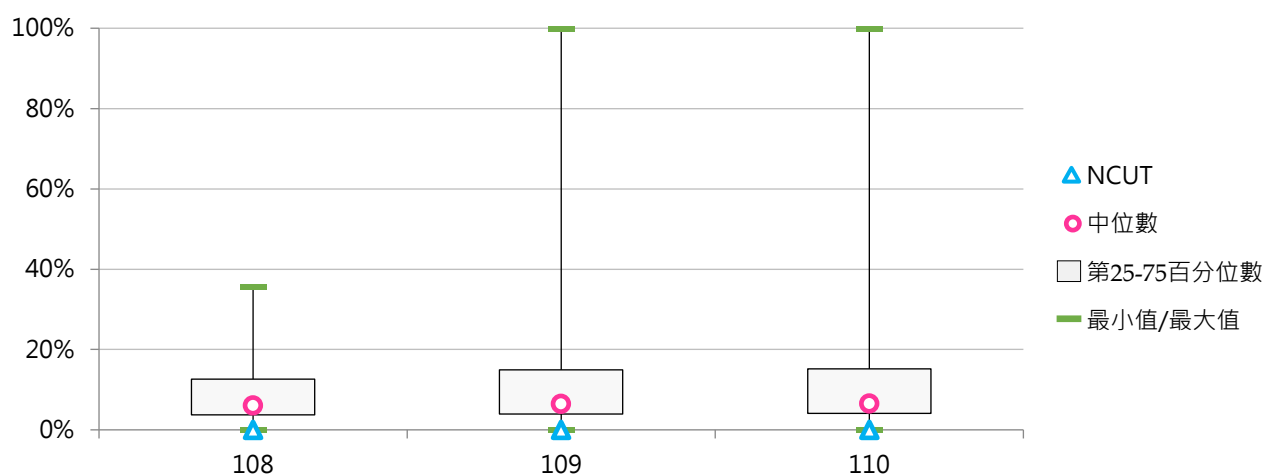



(二) 五專退學原因百分比

< 五專特定原因之退學學生數 / 五專退學學生數 >

1. 108學年度五專退學原因百分比 - 不同類型學校

退學原因	全國學校	公立學校	私立學校	大學校院	技專校院	NCUT
學業表現	13.7%	14.2%	13.6%	1.2%	14.5%	--
操行成績	3.0%	0.5%	3.7%	8.7%	2.7%	--
志趣不合	42.8%	50.0%	41.0%	35.7%	43.3%	--
逾期未註冊	3.7%	1.2%	4.3%	0.0%	3.9%	--
休學逾期 未復學	20.3%	18.1%	20.8%	7.8%	21.1%	--
懷孕	0.0%	0.0%	0.0%	0.0%	0.0%	--
育嬰	0.1%	0.0%	0.1%	0.0%	0.1%	--
健康問題	0.7%	0.1%	0.9%	0.4%	0.7%	--
工作需求	4.4%	1.1%	5.3%	0.8%	4.7%	--
經濟困難	0.5%	0.0%	0.6%	0.0%	0.5%	--
生涯規劃	8.0%	12.8%	6.8%	44.3%	5.7%	--
其他	2.7%	2.1%	2.8%	1.0%	2.8%	--







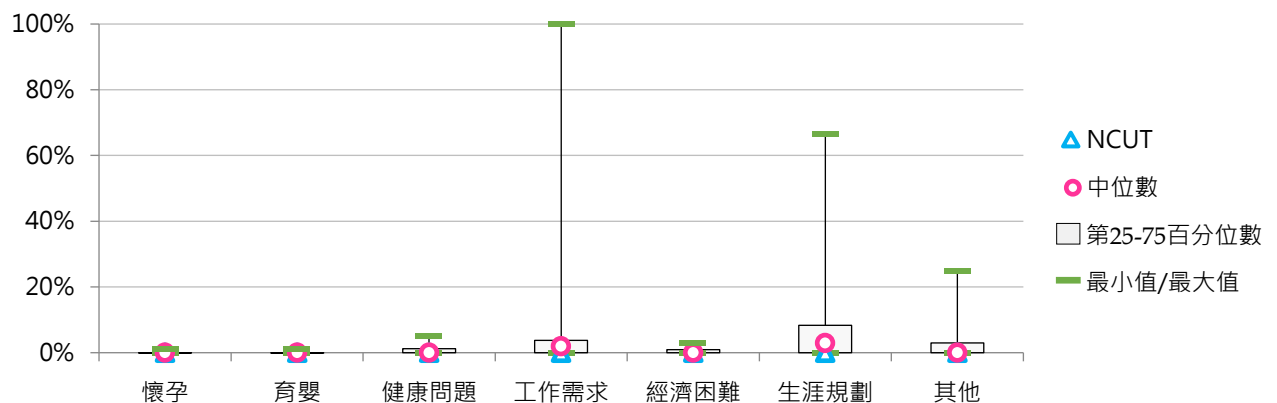
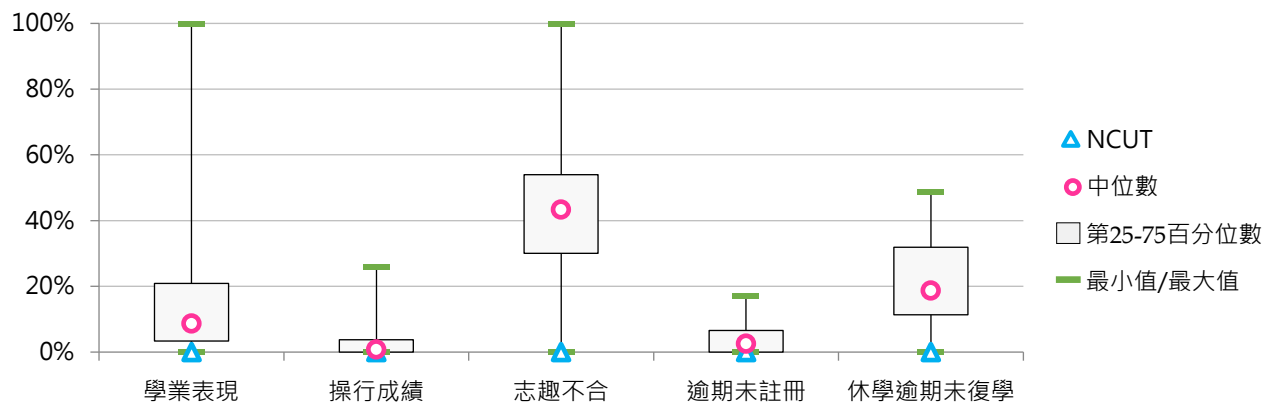









































退學原因	全國學校	公立大學	私立大學	公立技專	私立技專	NCUT
學業表現	13.7%	0.0%	3.7%	17.7%	13.8%	--
操行成績	3.0%	0.0%	26.1%	0.6%	3.1%	--
志趣不合	42.8%	38.9%	29.2%	52.8%	41.3%	--
逾期未註冊	3.7%	0.0%	0.0%	1.4%	4.4%	--
休學逾期 未復學	20.3%	5.6%	12.4%	21.2%	21.0%	--
懷孕	0.0%	0.0%	0.0%	0.0%	0.1%	--
育嬰	0.1%	0.0%	0.0%	0.0%	0.1%	--
健康問題	0.7%	0.0%	1.2%	0.1%	0.9%	--
工作需求	4.4%	0.0%	2.5%	1.4%	5.3%	--
經濟困難	0.5%	0.0%	0.0%	0.0%	0.6%	--
生涯規劃	8.0%	55.6%	21.7%	2.1%	6.4%	--
其他	2.7%	0.0%	3.1%	2.6%	2.8%	--











































2. 108學年度五專退學原因百分比 - 排序百分位數

退學原因	最小值	第25百分位數	中位數	第75百分位數	最大值	NCUT
學業表現	0.00%	3.34%	8.67%	20.91%	100.00%	--
操行成績	0.00%	0.00%	0.78%	3.74%	26.09%	--
志趣不合	0.00%	30.06%	43.34%	53.97%	100.00%	--
逾期末註冊	0.00%	0.00%	2.58%	6.55%	17.17%	--
休學逾期 未復學	0.00%	11.33%	18.70%	31.91%	48.62%	--
懷孕	0.00%	0.00%	0.00%	0.00%	1.19%	--
育嬰	0.00%	0.00%	0.00%	0.00%	1.27%	--
健康問題	0.00%	0.00%	0.00%	1.19%	5.08%	--
工作需求	0.00%	0.00%	1.91%	3.78%	100.00%	--
經濟困難	0.00%	0.00%	0.00%	0.92%	3.02%	--
生涯規劃	0.00%	0.00%	2.94%	8.33%	66.67%	--
其他	0.00%	0.00%	0.00%	2.93%	25.00%	--



3. 109學年度五專退學原因百分比 - 不同類型學校

退學原因	全國學校	公立學校	私立學校	大學校院	技專校院	NCUT
學業表現	8.9% 	7.4% 	9.3% 	1.0% 	9.4% 	--
操行成績	3.9% 	5.3% 	3.5% 	7.8% 	3.6% 	--
志趣不合	44.8% 	47.4% 	44.2% 	39.0% 	45.2% 	--
逾期未註冊	3.8% 	0.8% 	4.6% 	0.0% 	4.1% 	--
休學逾期未復學	22.4% 	14.3% 	24.4% 	10.1% 	23.2% 	--
懷孕	0.0%	0.0%	0.0%	0.0%	0.0%	--
育嬰	0.1%	0.0%	0.1%	0.0%	0.1%	--
健康問題	1.2% 	2.6% 	0.9% 	7.7% 	0.8% 	--
工作需求	2.9% 	4.2% 	2.6% 	0.2% 	3.1% 	--
經濟困難	0.8% 	0.3% 	0.9% 	0.2% 	0.8% 	--
生涯規劃	9.3% 	17.7% 	7.3% 	33.5% 	7.8% 	--
其他	1.8% 	0.0%	2.3% 	0.5% 	1.9% 	--

退學原因	全國學校	公立大學	私立大學	公立技專	私立技專	NCUT
學業表現	8.9% 	0.0%	3.1% 	9.2% 	9.4% 	--
操行成績	3.9% 	0.0%	23.5% 	6.6% 	3.0% 	--
志趣不合	44.8% 	42.5% 	32.1% 	48.6% 	44.5% 	--
逾期未註冊	3.8% 	0.0%	0.0%	1.0% 	4.7% 	--
休學逾期未復學	22.4% 	6.3% 	17.9% 	16.4% 	24.6% 	--
懷孕	0.0%	0.0%	0.0%	0.0%	0.0%	--
育嬰	0.1%	0.0%	0.0%	0.0%	0.1%	--
健康問題	1.2% 	10.0% 	3.1% 	0.7% 	0.8% 	--
工作需求	2.9% 	0.0%	0.5% 	5.2% 	2.7% 	--
經濟困難	0.8% 	0.0%	0.5% 	0.4% 	0.9% 	--
生涯規劃	9.3% 	41.3% 	17.9% 	11.9% 	7.0% 	--
其他	1.8% 	0.0%	1.5% 	0.0%	2.3% 	--



4. 109學年度五專退學原因百分比 - 排序百分位數

退學原因	最小值	第25百分位數	中位數	第75百分位數	最大值	NCUT
學業表現	0.00%	0.89%	7.14%	14.09%	35.00%	--
操行成績	0.00%	0.00%	0.93%	4.71%	50.00%	--
志趣不合	0.00%	31.22%	44.23%	54.50%	100.00%	--
逾期末註冊	0.00%	0.00%	2.23%	5.68%	18.18%	--
休學逾期 未復學	0.00%	12.09%	20.06%	30.06%	100.00%	--
懷孕	0.00%	0.00%	0.00%	0.00%	1.19%	--
育嬰	0.00%	0.00%	0.00%	0.00%	0.88%	--
健康問題	0.00%	0.00%	0.00%	1.50%	20.00%	--
工作需求	0.00%	0.00%	0.96%	4.09%	25.00%	--
經濟困難	0.00%	0.00%	0.00%	1.12%	10.00%	--
生涯規劃	0.00%	0.00%	2.25%	11.92%	62.50%	--
其他	0.00%	0.00%	0.00%	1.50%	13.79%	--

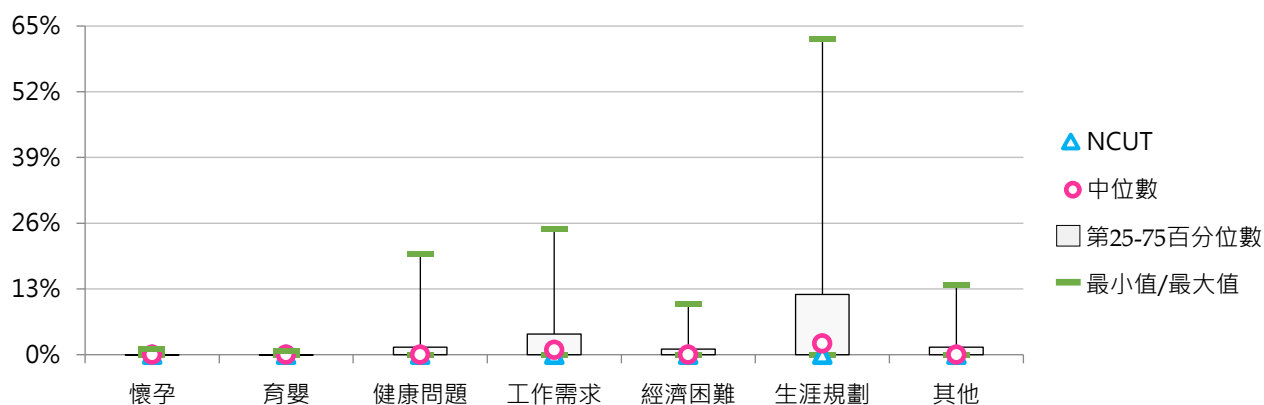
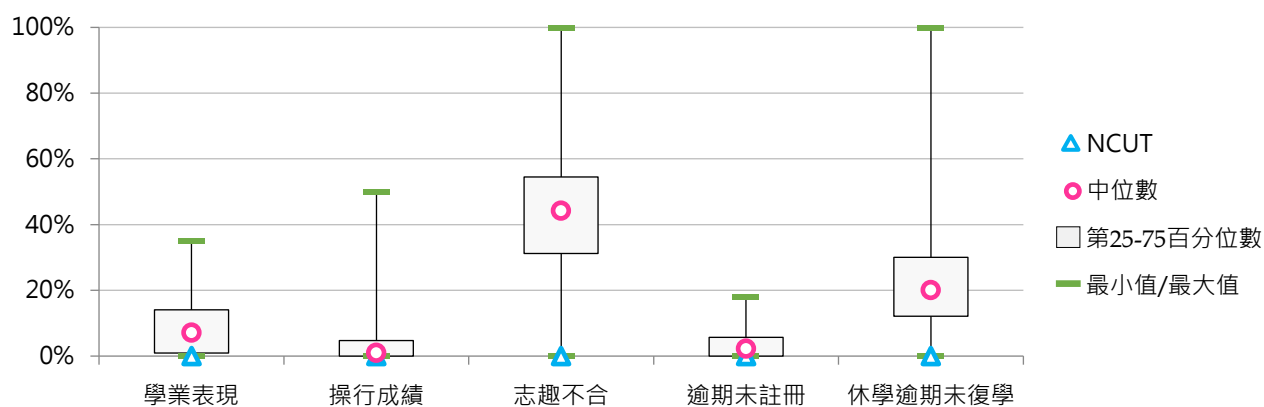



5. 110學年度五專退學原因百分比 - 不同類型學校

退學原因	全國學校	公立學校	私立學校	大學校院	技專校院	NCUT
學業表現	9.7%	13.2%	8.8%	2.5%	10.0%	--
操行成績	3.7%	2.9%	3.9%	13.2%	3.3%	--
志趣不合	41.9%	53.6%	38.8%	63.8%	40.9%	--
逾期末註冊	8.0%	5.4%	8.6%	0.0%	8.3%	--
休學逾期未復學	23.2%	15.4%	25.2%	8.7%	23.8%	--
懷孕	0.0%	0.0%	0.0%	0.0%	0.0%	--
育嬰	0.0%	0.0%	0.0%	0.0%	0.0%	--
健康問題	0.6%	0.5%	0.6%	0.8%	0.6%	--
工作需求	3.1%	1.4%	3.6%	0.4%	3.3%	--
經濟困難	0.5%	0.0%	0.6%	0.2%	0.5%	--
生涯規劃	6.4%	2.7%	7.4%	10.1%	6.3%	--
其他	2.9%	5.0%	2.4%	0.2%	3.0%	--

退學原因	全國學校	公立大學	私立大學	公立技專	私立技專	NCUT
學業表現	9.7%	0.0%	5.0%	14.6%	8.9%	--
操行成績	3.7%	0.0%	26.4%	3.3%	3.3%	--
志趣不合	41.9%	100.0%	27.7%	48.4%	39.1%	--
逾期末註冊	8.0%	0.0%	0.0%	6.0%	8.8%	--
休學逾期未復學	23.2%	0.0%	17.4%	17.1%	25.4%	--
懷孕	0.0%	0.0%	0.0%	0.0%	0.0%	--
育嬰	0.0%	0.0%	0.0%	0.0%	0.0%	--
健康問題	0.6%	0.0%	1.7%	0.5%	0.6%	--
工作需求	3.1%	0.0%	0.8%	1.6%	3.7%	--
經濟困難	0.5%	0.0%	0.4%	0.0%	0.6%	--
生涯規劃	6.4%	0.0%	20.2%	3.0%	7.0%	--
其他	2.9%	0.0%	0.4%	5.6%	2.4%	--

6. 110學年度五專退學原因百分比 - 排序百分位數

退學原因	最小值	第25百分位數	中位數	第75百分位數	最大值	NCUT
學業表現	0.00%	3.02%	8.23%	13.38%	40.00%	--
操行成績	0.00%	0.00%	1.32%	4.40%	26.45%	--
志趣不合	0.00%	30.93%	43.41%	52.73%	100.00%	--
逾期末註冊	0.00%	1.63%	3.78%	9.23%	100.00%	--
休學逾期 未復學	0.00%	17.25%	23.98%	30.03%	46.22%	--
懷孕	0.00%	0.00%	0.00%	0.00%	0.71%	--
育嬰	0.00%	0.00%	0.00%	0.00%	0.54%	--
健康問題	0.00%	0.00%	0.00%	1.15%	3.61%	--
工作需求	0.00%	0.00%	1.35%	3.89%	44.44%	--
經濟困難	0.00%	0.00%	0.00%	0.47%	3.53%	--
生涯規劃	0.00%	0.00%	2.63%	10.00%	43.80%	--
其他	0.00%	0.00%	0.00%	0.59%	50.00%	--

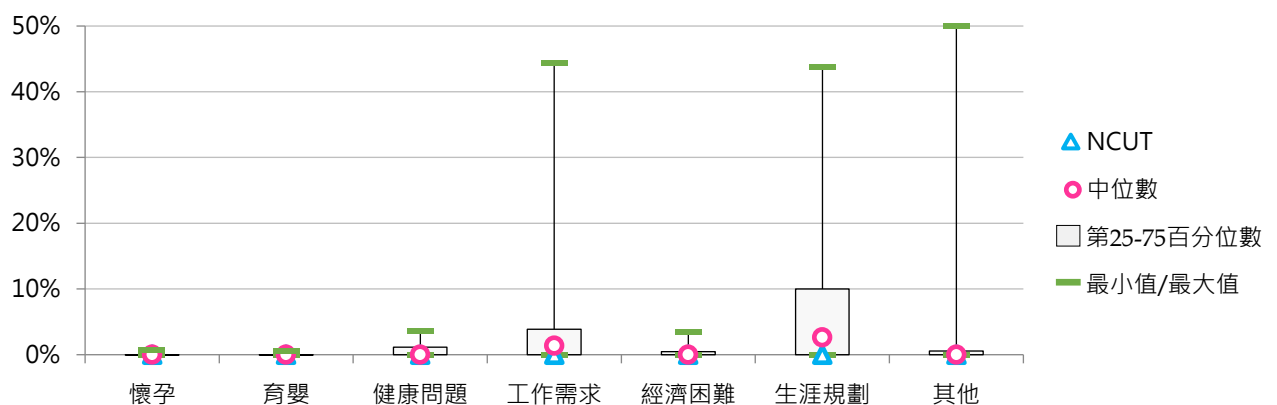
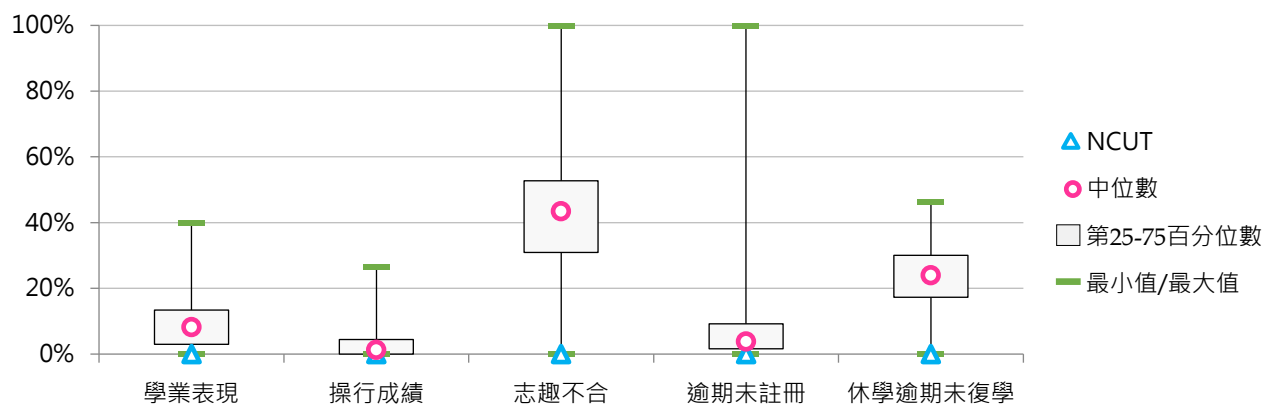



(三) 二專(日間)退學學生占比

< 二專(日間)退學學生數 / [二專(日間)在學學生數 + 休學學生數 + 退學學生數] >

1. 110學年度各類型學校【二專(日間)退學學生占比】最低前三校

公立大學		私立大學		公立技專		私立技專	
--	--	UKN	100.00%	NTIN	3.77%	TCUST	0.00%
--	--	--	--	NTC	10.92%	TUMT	3.64%
--	--	--	--	NFU	20.48%	SMC	5.41%

2. 108~110學年度二專(日間)退學學生占比 - 不同類型學校

學年度	全國學校	公立學校	私立學校	大學校院	技專校院	NCUT
108	18.42%	7.05%	21.83%	--	18.42%	--
109	4.35%	6.82%	3.52%	0.00%	4.74%	--
110	24.95%	11.73%	29.36%	100.00%	18.13%	--

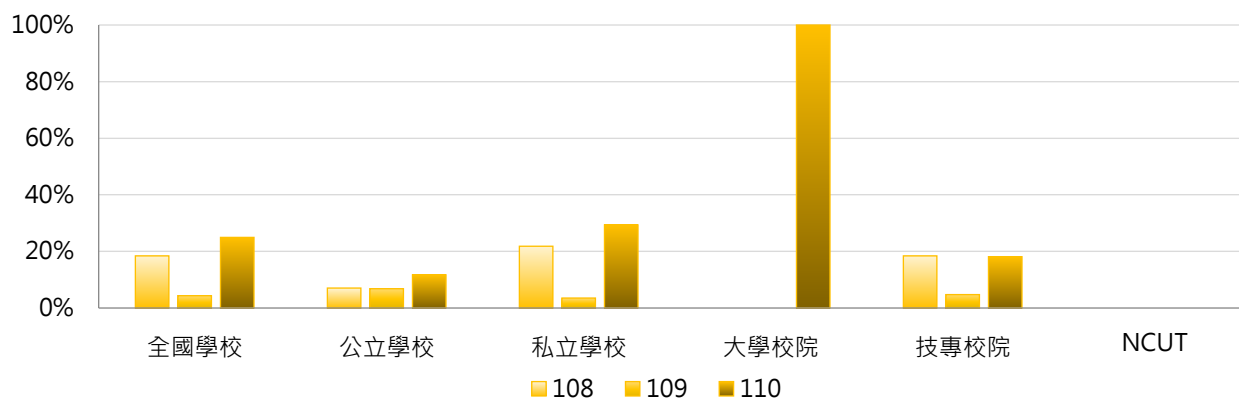

學年度	全國學校	公立大學	私立大學	公立技專	私立技專	NCUT
108	18.42%	--	--	7.05%	21.83%	--
109	4.35%	--	0.00%	6.82%	3.96%	--
110	24.95%	--	100.00%	11.73%	20.53%	--

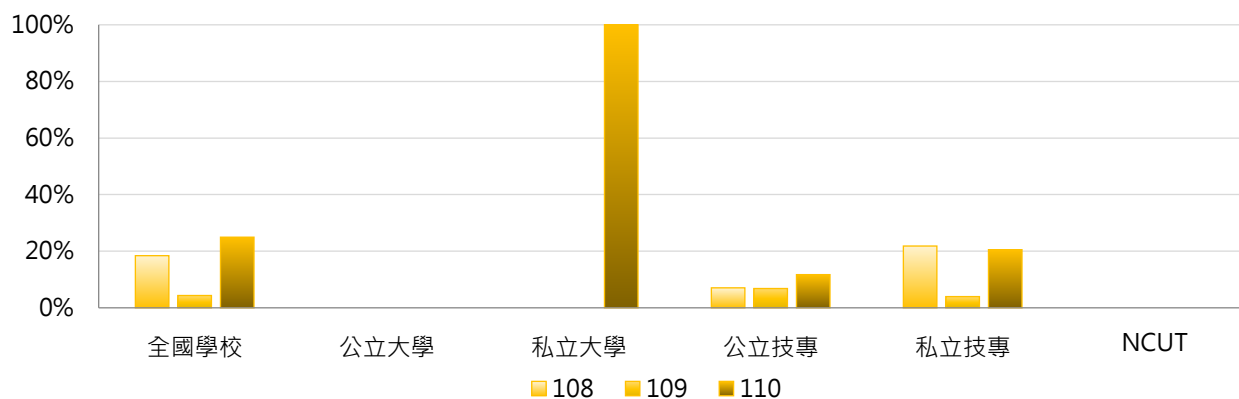

3. 108 ~ 110學年度二專(日間)退學學生占比 - 不同區域學校

學年度	全國學校	北部區域	中部區域	南部區域	其他區域	NCUT
108	18.42%	28.35%	10.19%	7.40%	13.39%	--
109	4.35%	1.40%	4.24%	8.30%	5.88%	--
110	24.95%	32.89%	15.80%	30.84%	5.46%	--

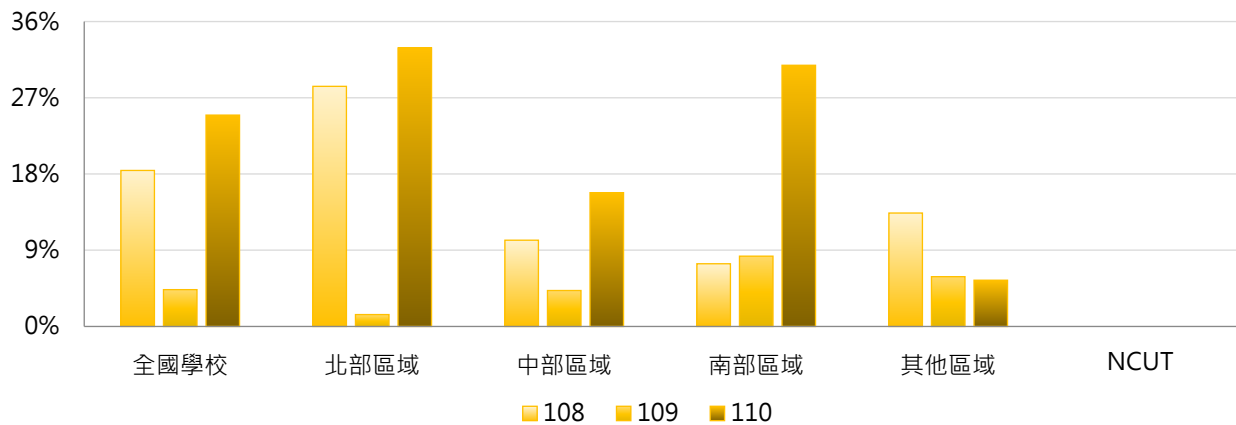

4. 108 ~ 110學年度二專(日間)退學學生占比 - 排序百分位數

學年度	最小值	第25百分位數	中位數	第75百分位數	最大值	NCUT
108	0.00%	6.02%	12.50%	20.37%	100.00%	--
109	0.00%	0.00%	4.24%	6.23%	13.46%	--
110	0.00%	5.00%	12.43%	25.36%	100.00%	--

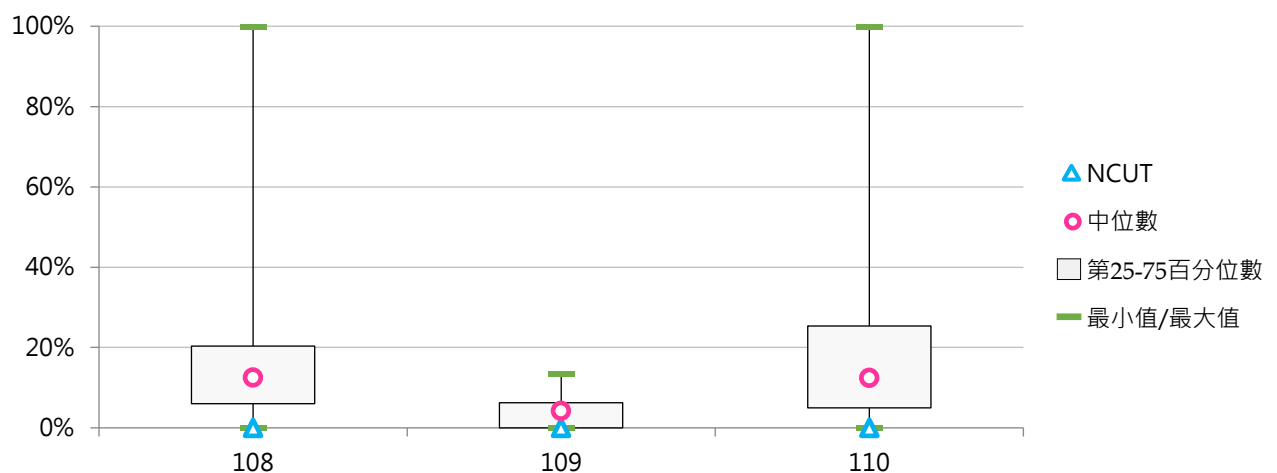



(四) 二專(日間)退學原因百分比

< 二專(日間)特定原因之退學學生數 / 二專(日間)退學學生數 >

1. 108學年度二專(日間)退學原因百分比 - 不同類型學校

退學原因	全國學校	公立學校	私立學校	大學校院	技專校院	NCUT
學業表現	2.9%	0.5%	3.4%	--	2.9%	--
操行成績	12.2%	12.0%	12.2%	--	12.2%	--
志趣不合	26.9%	40.4%	24.2%	--	26.9%	--
逾期未註冊	17.8%	16.8%	18.1%	--	17.8%	--
休學逾期 未復學	27.6%	22.8%	28.5%	--	27.6%	--
懷孕	0.0%	0.0%	0.0%	--	0.0%	--
育嬰	0.0%	0.0%	0.0%	--	0.0%	--
健康問題	2.8%	0.0%	3.3%	--	2.8%	--
工作需求	1.2%	0.9%	1.3%	--	1.2%	--
經濟困難	1.0%	0.0%	1.2%	--	1.0%	--
生涯規劃	4.1%	6.5%	3.6%	--	4.1%	--
其他	3.5%	0.0%	4.2%	--	3.5%	--







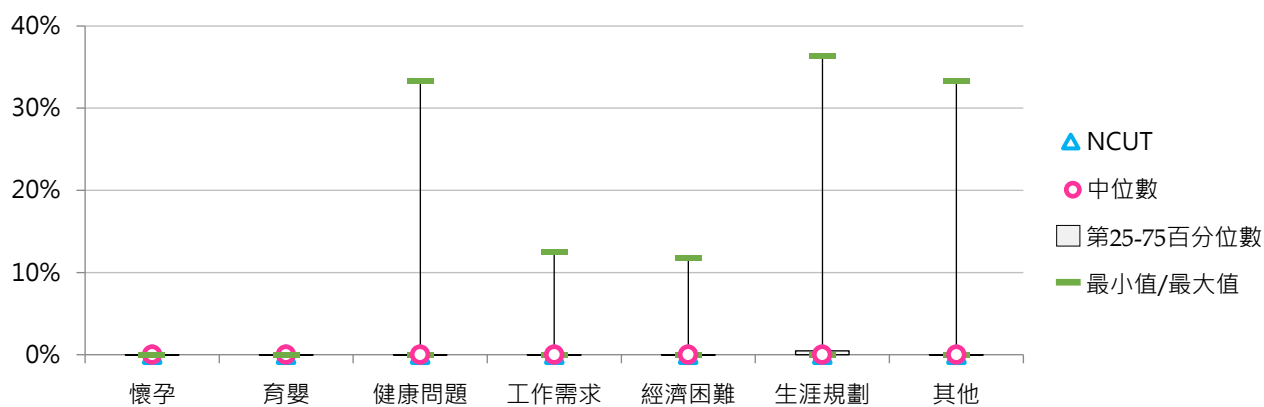
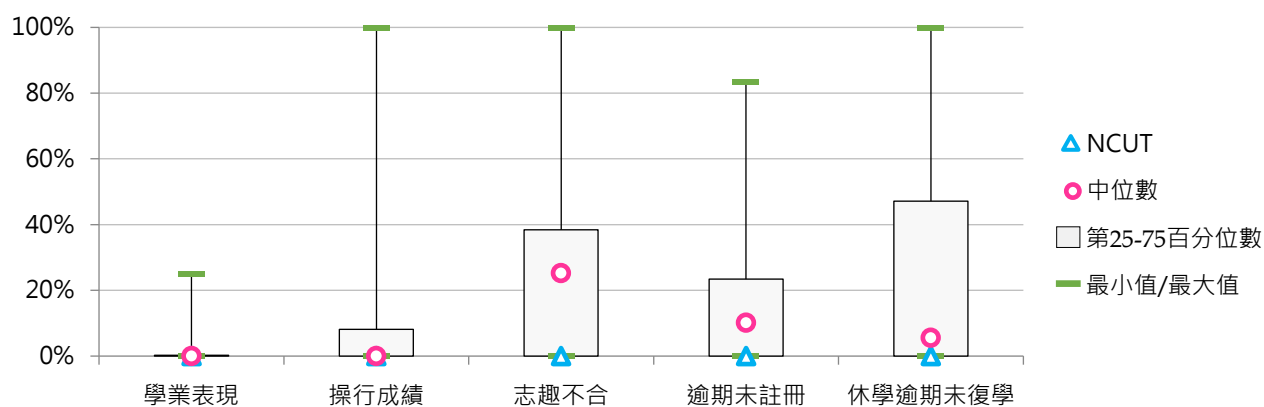



















退學原因	全國學校	公立大學	私立大學	公立技專	私立技專	NCUT
學業表現	2.9%	--	--	0.5%	3.4%	--
操行成績	12.2%	--	--	12.0%	12.2%	--
志趣不合	26.9%	--	--	40.4%	24.2%	--
逾期未註冊	17.8%	--	--	16.8%	18.1%	--
休學逾期 未復學	27.6%	--	--	22.8%	28.5%	--
懷孕	0.0%	--	--	0.0%	0.0%	--
育嬰	0.0%	--	--	0.0%	0.0%	--
健康問題	2.8%	--	--	0.0%	3.3%	--
工作需求	1.2%	--	--	0.9%	1.3%	--
經濟困難	1.0%	--	--	0.0%	1.2%	--
生涯規劃	4.1%	--	--	6.5%	3.6%	--
其他	3.5%	--	--	0.0%	4.2%	--



















2. 108學年度二專(日間)退學原因百分比 - 排序百分位數

退學原因	最小值	第25百分位數	中位數	第75百分位數	最大值	NCUT
學業表現	0.00%	0.00%	0.00%	0.23%	25.00%	--
操行成績	0.00%	0.00%	0.00%	8.11%	100.00%	--
志趣不合	0.00%	0.00%	25.23%	38.45%	100.00%	--
逾期末註冊	0.00%	0.00%	10.10%	23.40%	83.33%	--
休學逾期 未復學	0.00%	0.00%	5.56%	47.14%	100.00%	--
懷孕	0.00%	0.00%	0.00%	0.00%	0.00%	--
育嬰	0.00%	0.00%	0.00%	0.00%	0.00%	--
健康問題	0.00%	0.00%	0.00%	0.00%	33.33%	--
工作需求	0.00%	0.00%	0.00%	0.00%	12.50%	--
經濟困難	0.00%	0.00%	0.00%	0.00%	11.76%	--
生涯規劃	0.00%	0.00%	0.00%	0.47%	36.36%	--
其他	0.00%	0.00%	0.00%	0.00%	33.33%	--



3. 109學年度二專(日間)退學原因百分比 - 不同類型學校

退學原因	全國學校	公立學校	私立學校	大學校院	技專校院	NCUT
學業表現	29.6% 	35.6% 	25.0% 	--	29.6% 	--
操行成績	0.3% 	0.8% 	0.0%	--	0.3% 	--
志趣不合	17.8% 	20.6% 	15.6% 	--	17.8% 	--
逾期未註冊	10.6% 	8.0% 	12.5% 	--	10.6% 	--
休學逾期未復學	35.6% 	24.6% 	43.8% 	--	35.6% 	--
懷孕	0.0%	0.0%	0.0%	--	0.0%	--
育嬰	0.0%	0.0%	0.0%	--	0.0%	--
健康問題	0.0%	0.0%	0.0%	--	0.0%	--
工作需求	0.0%	0.0%	0.0%	--	0.0%	--
經濟困難	3.8% 	4.8% 	3.1% 	--	3.8% 	--
生涯規劃	0.0%	0.0%	0.0%	--	0.0%	--
其他	2.4% 	5.5% 	0.0%	--	2.4% 	--

退學原因	全國學校	公立大學	私立大學	公立技專	私立技專	NCUT
學業表現	29.6% 	--	--	35.6% 	25.0% 	--
操行成績	0.3% 	--	--	0.8% 	0.0%	--
志趣不合	17.8% 	--	--	20.6% 	15.6% 	--
逾期未註冊	10.6% 	--	--	8.0% 	12.5% 	--
休學逾期未復學	35.6% 	--	--	24.6% 	43.8% 	--
懷孕	0.0%	--	--	0.0%	0.0%	--
育嬰	0.0%	--	--	0.0%	0.0%	--
健康問題	0.0%	--	--	0.0%	0.0%	--
工作需求	0.0%	--	--	0.0%	0.0%	--
經濟困難	3.8% 	--	--	4.8% 	3.1% 	--
生涯規劃	0.0%	--	--	0.0%	0.0%	--
其他	2.4% 	--	--	5.5% 	0.0%	--

4. 109學年度二專(日間)退學原因百分比 - 排序百分位數

退學原因	最小值	第25百分位數	中位數	第75百分位數	最大值	NCUT
學業表現	0.00%	0.00%	0.00%	53.45%	100.00%	--
操行成績	0.00%	0.00%	0.00%	0.00%	2.30%	--
志趣不合	0.00%	0.00%	12.50%	30.95%	50.00%	--
逾期末註冊	0.00%	0.00%	0.00%	12.07%	50.00%	--
休學逾期 未復學	0.00%	12.50%	31.03%	46.43%	100.00%	--
懷孕	0.00%	0.00%	0.00%	0.00%	0.00%	--
育嬰	0.00%	0.00%	0.00%	0.00%	0.00%	--
健康問題	0.00%	0.00%	0.00%	0.00%	0.00%	--
工作需求	0.00%	0.00%	0.00%	0.00%	0.00%	--
經濟困難	0.00%	0.00%	0.00%	6.25%	14.29%	--
生涯規劃	0.00%	0.00%	0.00%	0.00%	0.00%	--
其他	0.00%	0.00%	0.00%	1.15%	14.29%	--

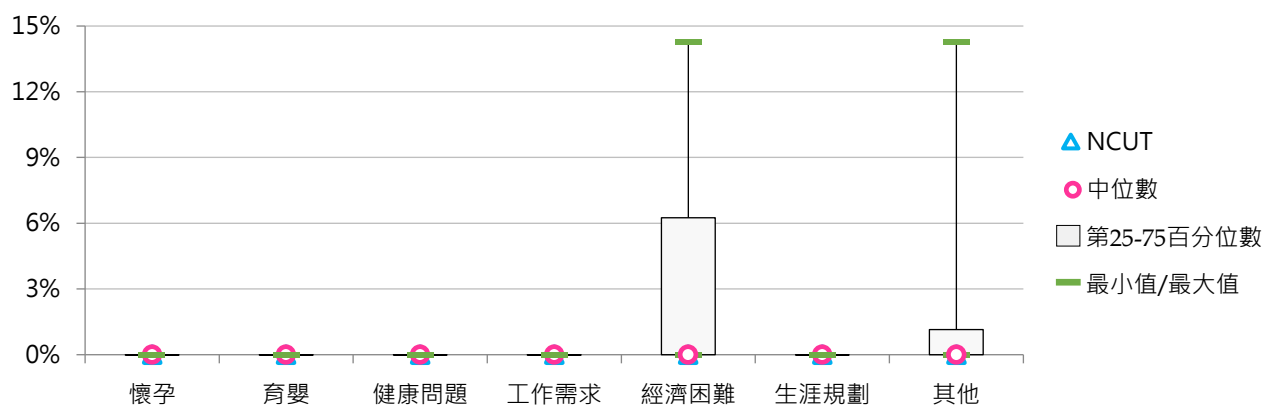
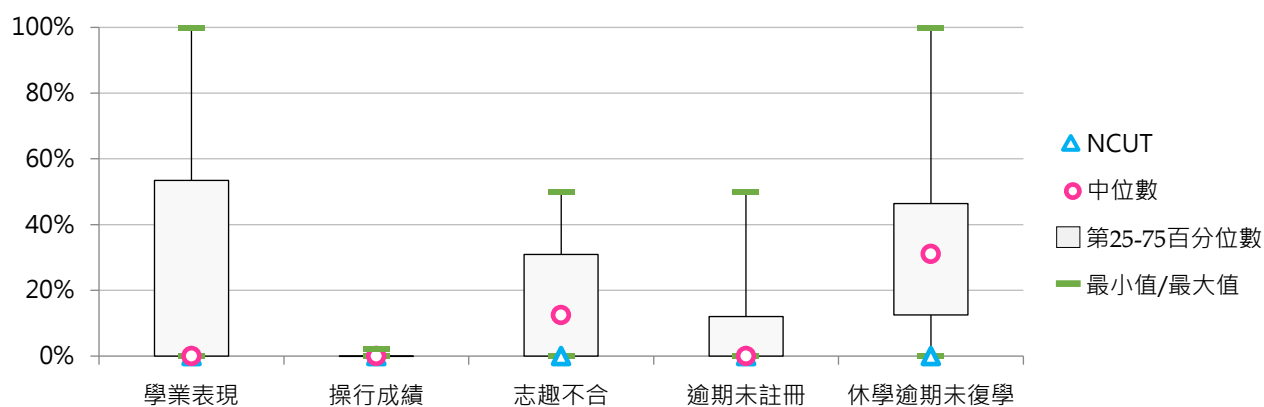



5. 110學年度二專(日間)退學原因百分比 - 不同類型學校

退學原因	全國學校	公立學校	私立學校	大學校院	技專校院	NCUT
學業表現	7.7%	4.3%	9.0%	0.0%	8.5%	--
操行成績	0.5%	0.0%	0.7%	0.0%	0.6%	--
志趣不合	20.4%	54.4%	7.6%	0.0%	22.4%	--
逾期末註冊	12.8%	1.7%	17.0%	0.0%	14.1%	--
休學逾期 未復學	44.6%	29.4%	50.3%	100.0%	39.1%	--
懷孕	0.0%	0.0%	0.0%	0.0%	0.0%	--
育嬰	0.0%	0.0%	0.0%	0.0%	0.0%	--
健康問題	2.3%	8.3%	0.0%	0.0%	2.5%	--
工作需求	1.6%	0.4%	2.1%	0.0%	1.8%	--
經濟困難	0.1%	0.4%	0.0%	0.0%	0.1%	--
生涯規劃	9.8%	0.9%	13.2%	0.0%	10.8%	--
其他	0.0%	0.0%	0.0%	0.0%	0.0%	--

退學原因	全國學校	公立大學	私立大學	公立技專	私立技專	NCUT
學業表現	7.7%	--	0.0%	4.3%	10.3%	--
操行成績	0.5%	--	0.0%	0.0%	0.8%	--
志趣不合	20.4%	--	0.0%	54.4%	8.7%	--
逾期末註冊	12.8%	--	0.0%	1.7%	19.4%	--
休學逾期 未復學	44.6%	--	100.0%	29.4%	43.3%	--
懷孕	0.0%	--	0.0%	0.0%	0.0%	--
育嬰	0.0%	--	0.0%	0.0%	0.0%	--
健康問題	2.3%	--	0.0%	8.3%	0.0%	--
工作需求	1.6%	--	0.0%	0.4%	2.4%	--
經濟困難	0.1%	--	0.0%	0.4%	0.0%	--
生涯規劃	9.8%	--	0.0%	0.9%	15.1%	--
其他	0.0%	--	0.0%	0.0%	0.0%	--

6. 110學年度二專(日間)退學原因百分比 - 排序百分位數

退學原因	最小值	第25百分位數	中位數	第75百分位數	最大值	NCUT
學業表現	0.00%	0.00%	0.00%	6.49%	50.00%	--
操行成績	0.00%	0.00%	0.00%	0.00%	5.56%	--
志趣不合	0.00%	0.00%	0.00%	34.58%	94.12%	--
逾期末註冊	0.00%	0.00%	0.00%	18.06%	50.00%	--
休學逾期 未復學	0.00%	26.39%	50.00%	50.00%	100.00%	--
懷孕	0.00%	0.00%	0.00%	0.00%	0.00%	--
育嬰	0.00%	0.00%	0.00%	0.00%	0.00%	--
健康問題	0.00%	0.00%	0.00%	0.00%	25.00%	--
工作需求	0.00%	0.00%	0.00%	0.00%	16.67%	--
經濟困難	0.00%	0.00%	0.00%	0.00%	1.30%	--
生涯規劃	0.00%	0.00%	0.00%	1.30%	100.00%	--
其他	0.00%	0.00%	0.00%	0.00%	0.00%	--

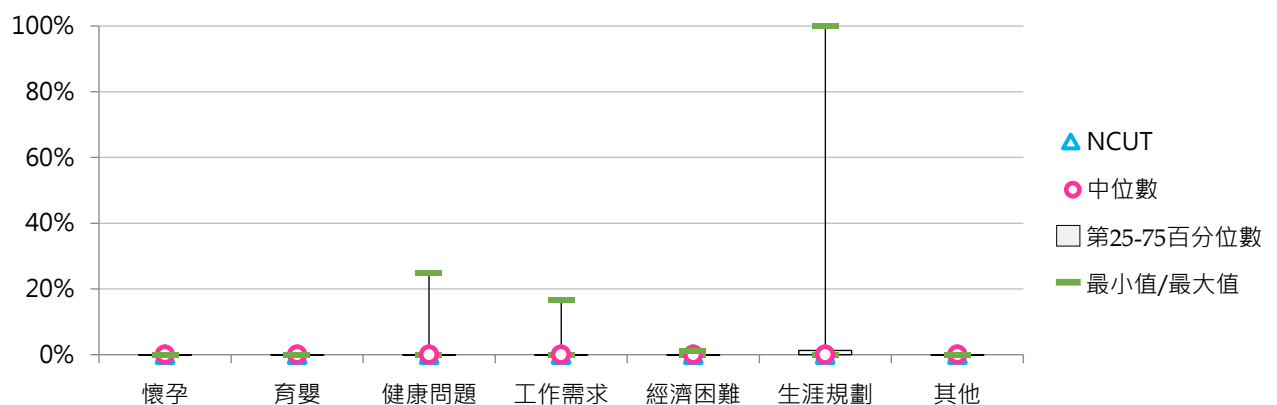
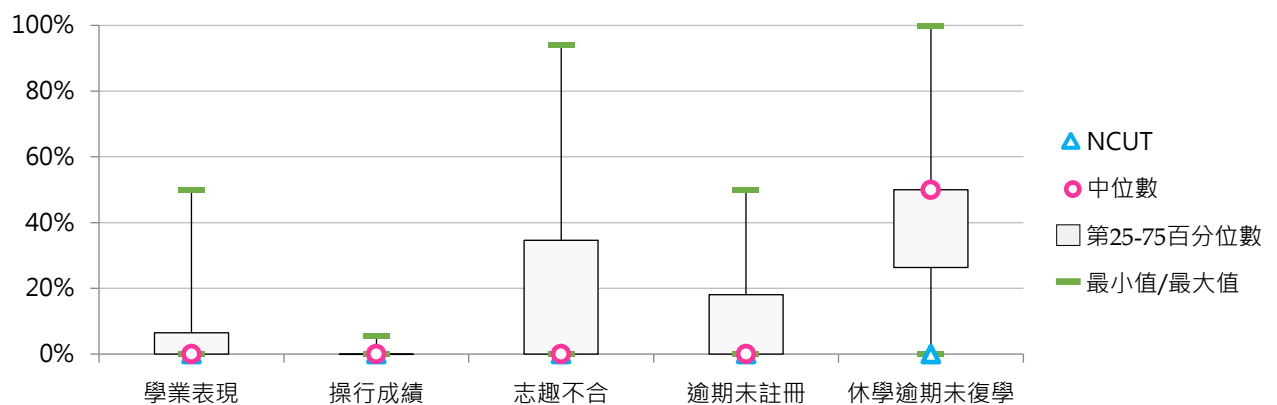



(五) 二專(進修)退學學生占比

< 二專(進修)退學學生數 / [二專(進修)在學學生數 + 休學學生數 + 退學學生數] >

1. 110學年度各類型學校【二專(進修)退學學生占比】最低前三校

公立大學		私立大學		公立技專		私立技專	
--	--	UKN	7.32%	NTIN	6.90%	HWAI	1.05%
--	--	--	--	NTUB	7.39%	MHCHCM	1.39%
--	--	--	--	NTC	13.51%	TPCU	2.86%

2. 108~110學年度二專(進修)退學學生占比 - 不同類型學校

學年度	全國學校	公立學校	私立學校	大學校院	技專校院	NCUT
108	18.99%	15.18%	19.54%	10.20%	19.28%	--
109	22.18%	21.24%	22.31%	7.58%	22.47%	17.49%
110	21.49%	27.31%	20.72%	7.32%	21.78%	19.57%

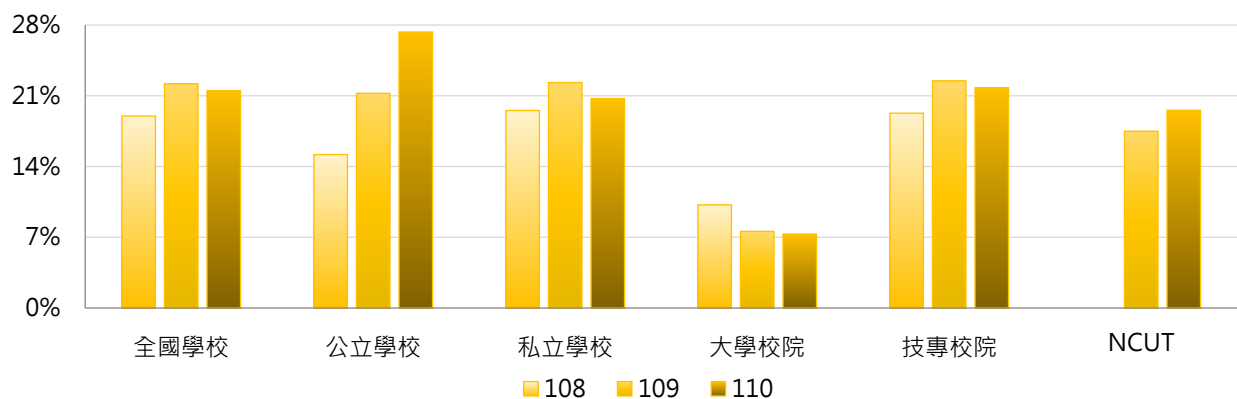

學年度	全國學校	公立大學	私立大學	公立技專	私立技專	NCUT
108	18.99%	--	10.20%	15.18%	19.88%	--
109	22.18%	--	7.58%	21.24%	22.63%	17.49%
110	21.49%	--	7.32%	27.31%	21.02%	19.57%

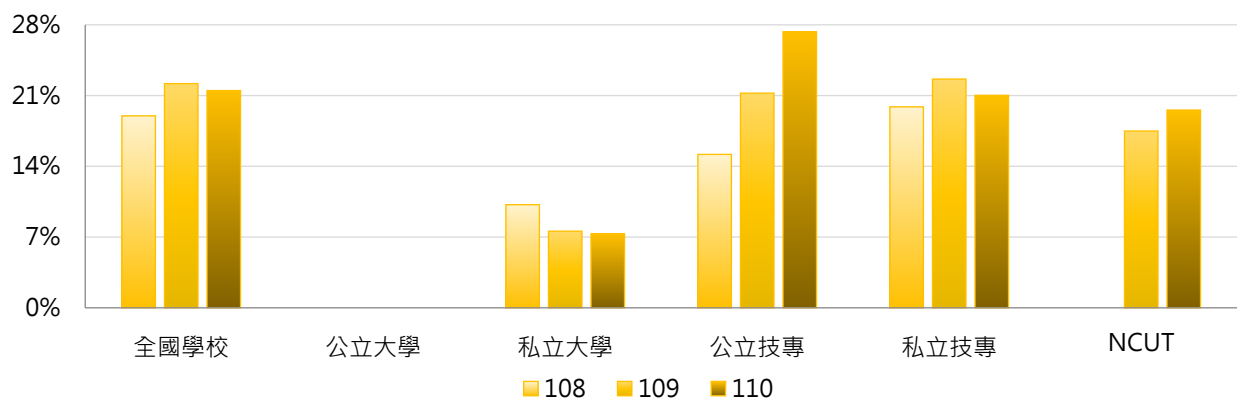

3. 108~110學年度二專(進修)退學學生占比 - 不同區域學校

學年度	全國學校	北部區域	中部區域	南部區域	其他區域	NCUT
108	18.99%	24.90%	9.48%	14.29%	16.71%	--
109	22.18%	23.91%	25.73%	18.71%	14.02%	17.49%
110	21.49%	19.99%	28.33%	20.44%	15.19%	19.57%

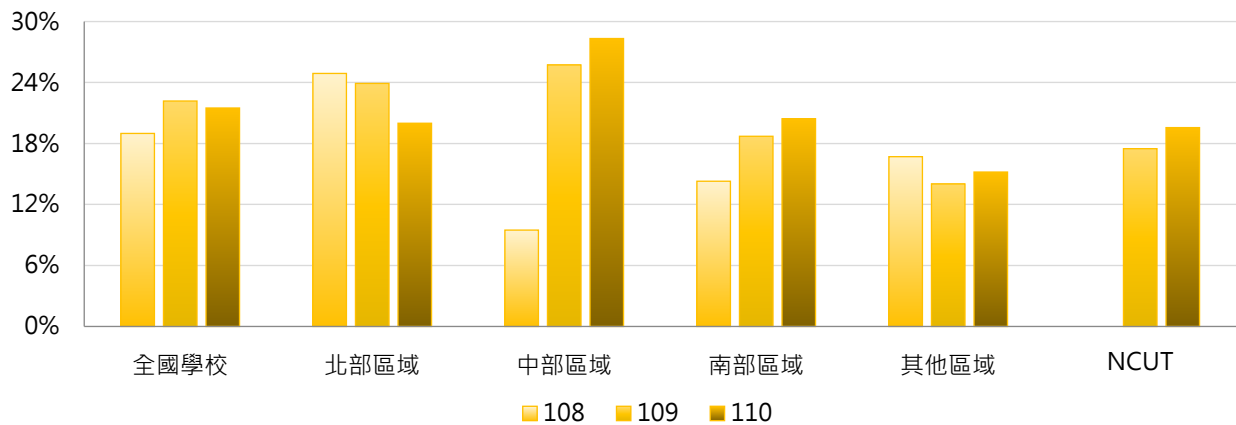

4. 108~110學年度二專(進修)退學學生占比 - 排序百分位數

學年度	最小值	第25百分位數	中位數	第75百分位數	最大值	NCUT
108	0.00%	8.25%	13.59%	19.23%	100.00%	--
109	0.00%	9.69%	15.04%	27.00%	100.00%	17.49%
110	1.05%	7.36%	16.30%	23.40%	100.00%	19.57%

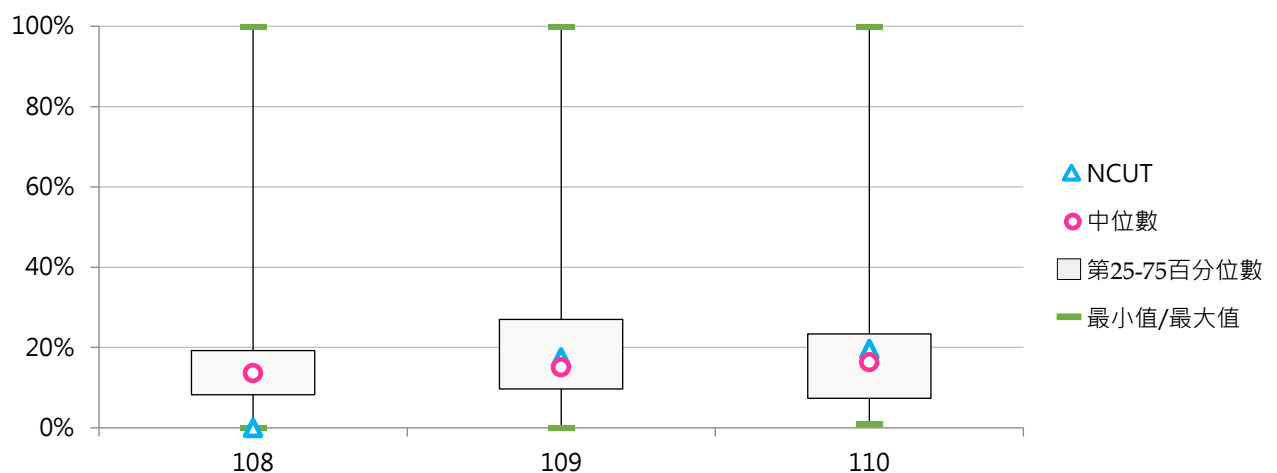



(六) 二專(進修)退學原因百分比

< 二專(進修)特定原因之退學學生數 / 二專(進修)退學學生數 >

1. 108學年度二專(進修)退學原因百分比 - 不同類型學校

退學原因	全國學校	公立學校	私立學校	大學校院	技專校院	NCUT
學業表現	4.4%	4.9%	4.3%	0.0%	4.5%	--
操行成績	2.8%	3.7%	2.7%	12.0%	2.5%	--
志趣不合	8.9%	0.0%	10.0%	4.0%	9.1%	--
逾期未註冊	30.9%	27.2%	31.4%	0.0%	32.1%	--
休學逾期 未復學	40.0%	59.3%	37.6%	68.0%	38.9%	--
懷孕	0.1%	0.0%	0.1%	0.0%	0.1%	--
育嬰	0.0%	0.0%	0.0%	0.0%	0.0%	--
健康問題	0.1%	0.0%	0.2%	4.0%	0.0%	--
工作需求	7.2%	4.9%	7.5%	4.0%	7.4%	--
經濟困難	0.4%	0.0%	0.5%	4.0%	0.3%	--
生涯規劃	3.3%	0.0%	3.7%	4.0%	3.3%	--
其他	1.8%	0.0%	2.0%	0.0%	1.9%	--

退學原因	全國學校	公立大學	私立大學	公立技專	私立技專	NCUT
學業表現	4.4%	--	0.0%	4.9%	4.5%	--
操行成績	2.8%	--	12.0%	3.7%	2.3%	--
志趣不合	8.9%	--	4.0%	0.0%	10.3%	--
逾期未註冊	30.9%	--	0.0%	27.2%	32.7%	--
休學逾期 未復學	40.0%	--	68.0%	59.3%	36.4%	--
懷孕	0.1%	--	0.0%	0.0%	0.1%	--
育嬰	0.0%	--	0.0%	0.0%	0.0%	--
健康問題	0.1%	--	4.0%	0.0%	0.0%	--
工作需求	7.2%	--	4.0%	4.9%	7.7%	--
經濟困難	0.4%	--	4.0%	0.0%	0.3%	--
生涯規劃	3.3%	--	4.0%	0.0%	3.7%	--
其他	1.8%	--	0.0%	0.0%	2.1%	--



2. 108學年度二專(進修)退學原因百分比 - 排序百分位數

退學原因	最小值	第25百分位數	中位數	第75百分位數	最大值	NCUT
學業表現	0.00%	0.00%	0.00%	0.24%	36.73%	--
操行成績	0.00%	0.00%	0.00%	0.00%	33.33%	--
志趣不合	0.00%	0.00%	0.00%	6.64%	100.00%	--
逾期末註冊	0.00%	0.00%	23.27%	57.19%	100.00%	--
休學逾期 未復學	0.00%	11.39%	33.97%	67.24%	100.00%	--
懷孕	0.00%	0.00%	0.00%	0.00%	1.61%	--
育嬰	0.00%	0.00%	0.00%	0.00%	0.00%	--
健康問題	0.00%	0.00%	0.00%	0.00%	4.00%	--
工作需求	0.00%	0.00%	1.30%	9.00%	75.00%	--
經濟困難	0.00%	0.00%	0.00%	0.00%	6.25%	--
生涯規劃	0.00%	0.00%	0.00%	1.97%	50.00%	--
其他	0.00%	0.00%	0.00%	0.00%	25.00%	--

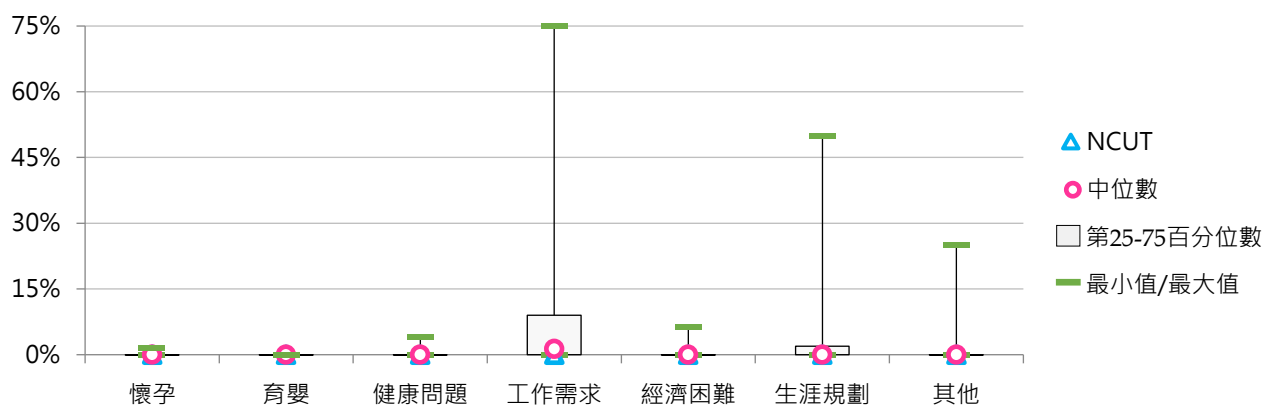
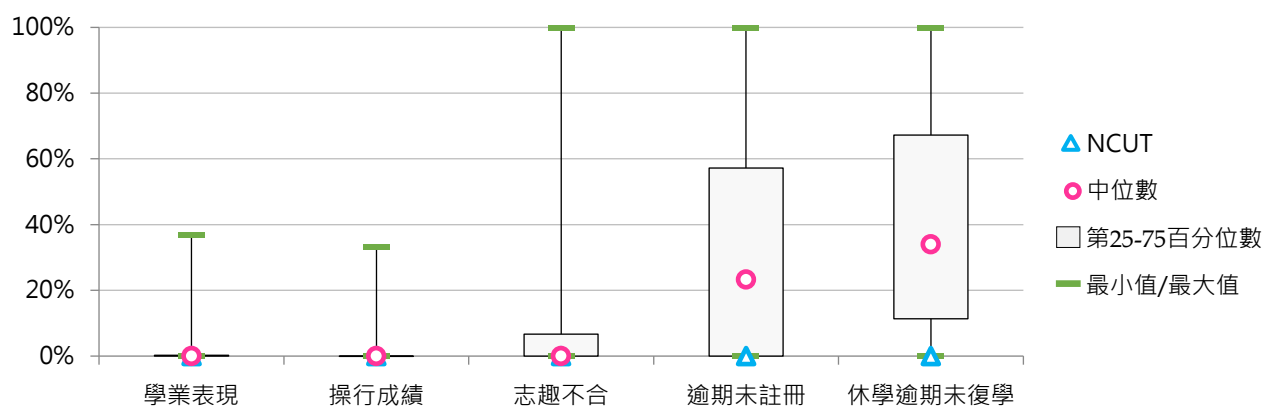



3. 109學年度二專(進修)退學原因百分比 - 不同類型學校

退學原因	全國學校	公立學校	私立學校	大學校院	技專校院	NCUT
學業表現	5.4%	6.9%	5.3%	0.0%	5.5%	0.8%
操行成績	0.9%	0.6%	0.9%	0.0%	0.9%	3.1%
志趣不合	10.5%	8.1%	10.8%	6.3%	10.6%	20.5%
逾期未註冊	26.5%	20.0%	27.3%	0.0%	27.1%	1.6%
休學逾期未復學	41.2%	58.5%	39.3%	87.5%	40.3%	70.1%
懷孕	0.1%	0.0%	0.1%	0.0%	0.1%	0.0%
育嬰	0.2%	0.0%	0.2%	0.0%	0.2%	0.0%
健康問題	0.2%	0.1%	0.2%	0.0%	0.2%	0.0%
工作需求	9.0%	3.8%	9.5%	0.0%	9.1%	3.9%
經濟困難	0.7%	1.1%	0.6%	0.0%	0.7%	0.0%
生涯規劃	2.8%	0.9%	3.0%	6.3%	2.7%	0.0%
其他	2.5%	0.0%	2.7%	0.0%	2.5%	0.0%

退學原因	全國學校	公立大學	私立大學	公立技專	私立技專	NCUT
學業表現	5.4%	--	0.0%	6.9%	5.4%	0.8%
操行成績	0.9%	--	0.0%	0.6%	1.0%	3.1%
志趣不合	10.5%	--	6.3%	8.1%	10.9%	20.5%
逾期未註冊	26.5%	--	0.0%	20.0%	27.9%	1.6%
休學逾期未復學	41.2%	--	87.5%	58.5%	38.2%	70.1%
懷孕	0.1%	--	0.0%	0.0%	0.1%	0.0%
育嬰	0.2%	--	0.0%	0.0%	0.2%	0.0%
健康問題	0.2%	--	0.0%	0.1%	0.2%	0.0%
工作需求	9.0%	--	0.0%	3.8%	9.8%	3.9%
經濟困難	0.7%	--	0.0%	1.1%	0.6%	0.0%
生涯規劃	2.8%	--	6.3%	0.9%	2.9%	0.0%
其他	2.5%	--	0.0%	0.0%	2.8%	0.0%

4. 109學年度二專(進修)退學原因百分比 - 排序百分位數

退學原因	最小值	第25百分位數	中位數	第75百分位數	最大值	NCUT
學業表現	0.00%	0.00%	0.00%	3.08%	50.00%	0.79%
操行成績	0.00%	0.00%	0.00%	0.00%	14.29%	3.15%
志趣不合	0.00%	0.00%	6.79%	14.12%	56.52%	20.47%
逾期末註冊	0.00%	5.24%	27.92%	42.56%	87.50%	1.57%
休學逾期 未復學	0.00%	15.89%	40.66%	67.74%	100.00%	70.08%
懷孕	0.00%	0.00%	0.00%	0.00%	4.17%	0.00%
育嬰	0.00%	0.00%	0.00%	0.00%	5.00%	0.00%
健康問題	0.00%	0.00%	0.00%	0.00%	4.17%	0.00%
工作需求	0.00%	0.00%	3.55%	10.91%	100.00%	3.94%
經濟困難	0.00%	0.00%	0.00%	0.34%	5.56%	0.00%
生涯規劃	0.00%	0.00%	0.00%	3.41%	18.18%	0.00%
其他	0.00%	0.00%	0.00%	0.00%	100.00%	0.00%

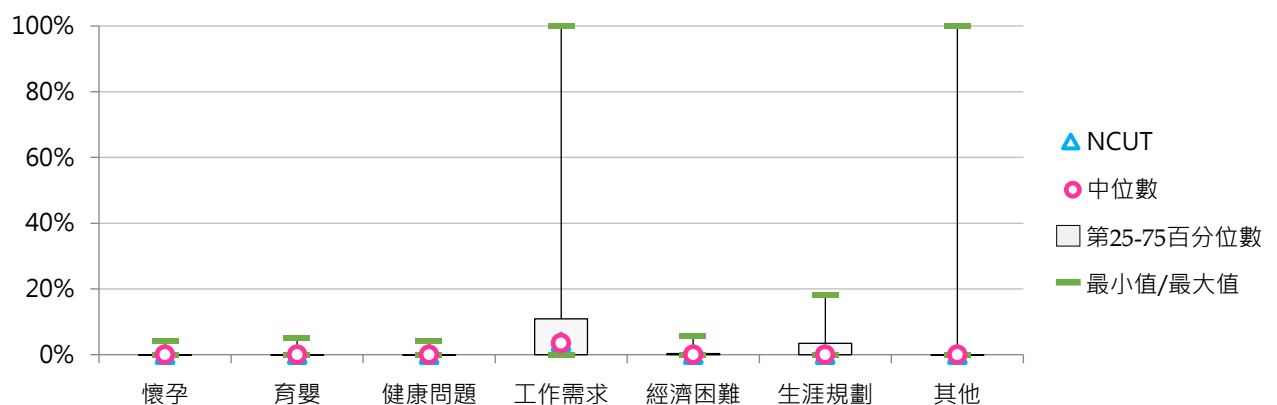
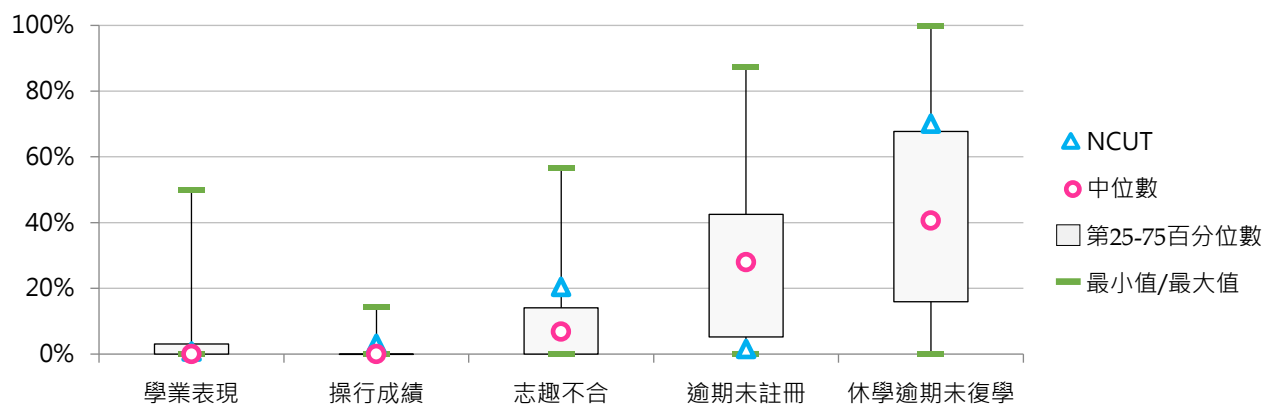



5. 110學年度二專(進修)退學原因百分比 - 不同類型學校

退學原因	全國學校	公立學校	私立學校	大學校院	技專校院	NCUT
學業表現	4.9%	11.8%	4.0%	0.0%	5.0%	2.6%
操行成績	0.6%	0.6%	0.7%	13.3%	0.4%	3.4%
志趣不合	10.3%	7.2%	10.7%	0.0%	10.5%	6.0%
逾期未註冊	27.3%	15.1%	28.9%	0.0%	27.8%	0.9%
休學逾期未復學	43.6%	54.9%	42.1%	86.7%	42.7%	75.2%
懷孕	0.3%	1.2%	0.1%	0.0%	0.3%	0.0%
育嬰	0.0%	0.0%	0.0%	0.0%	0.0%	0.0%
健康問題	0.4%	0.6%	0.4%	0.0%	0.4%	0.9%
工作需求	7.8%	3.5%	8.4%	0.0%	7.9%	4.3%
經濟困難	0.2%	1.4%	0.1%	0.0%	0.2%	0.0%
生涯規劃	3.4%	3.3%	3.5%	0.0%	3.5%	6.8%
其他	1.1%	0.4%	1.2%	0.0%	1.2%	0.0%

退學原因	全國學校	公立大學	私立大學	公立技專	私立技專	NCUT
學業表現	4.9%	--	0.0%	11.8%	4.1%	2.6%
操行成績	0.6%	--	13.3%	0.6%	0.4%	3.4%
志趣不合	10.3%	--	0.0%	7.2%	11.0%	6.0%
逾期未註冊	27.3%	--	0.0%	15.1%	29.5%	0.9%
休學逾期未復學	43.6%	--	86.7%	54.9%	41.1%	75.2%
懷孕	0.3%	--	0.0%	1.2%	0.1%	0.0%
育嬰	0.0%	--	0.0%	0.0%	0.0%	0.0%
健康問題	0.4%	--	0.0%	0.6%	0.4%	0.9%
工作需求	7.8%	--	0.0%	3.5%	8.5%	4.3%
經濟困難	0.2%	--	0.0%	1.4%	0.1%	0.0%
生涯規劃	3.4%	--	0.0%	3.3%	3.5%	6.8%
其他	1.1%	--	0.0%	0.4%	1.3%	0.0%

6. 110學年度二專(進修)退學原因百分比 - 排序百分位數

退學原因	最小值	第25百分位數	中位數	第75百分位數	最大值	NCUT
學業表現	0.00%	0.00%	0.00%	6.54%	42.86%	2.56%
操行成績	0.00%	0.00%	0.00%	0.00%	13.33%	3.42%
志趣不合	0.00%	0.00%	5.98%	15.83%	100.00%	5.98%
逾期末註冊	0.00%	0.00%	20.00%	45.19%	100.00%	0.85%
休學逾期 未復學	0.00%	20.00%	36.94%	68.33%	100.00%	75.21%
懷孕	0.00%	0.00%	0.00%	0.00%	5.56%	0.00%
育嬰	0.00%	0.00%	0.00%	0.00%	0.00%	0.00%
健康問題	0.00%	0.00%	0.00%	0.00%	10.00%	0.85%
工作需求	0.00%	0.00%	2.78%	8.76%	100.00%	4.27%
經濟困難	0.00%	0.00%	0.00%	0.00%	7.14%	0.00%
生涯規劃	0.00%	0.00%	0.00%	1.85%	50.00%	6.84%
其他	0.00%	0.00%	0.00%	0.00%	23.44%	0.00%

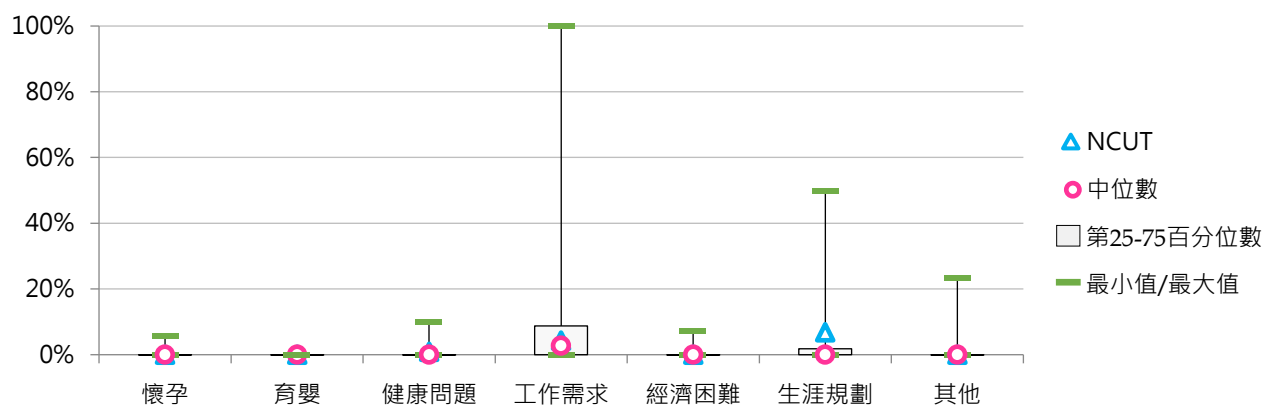
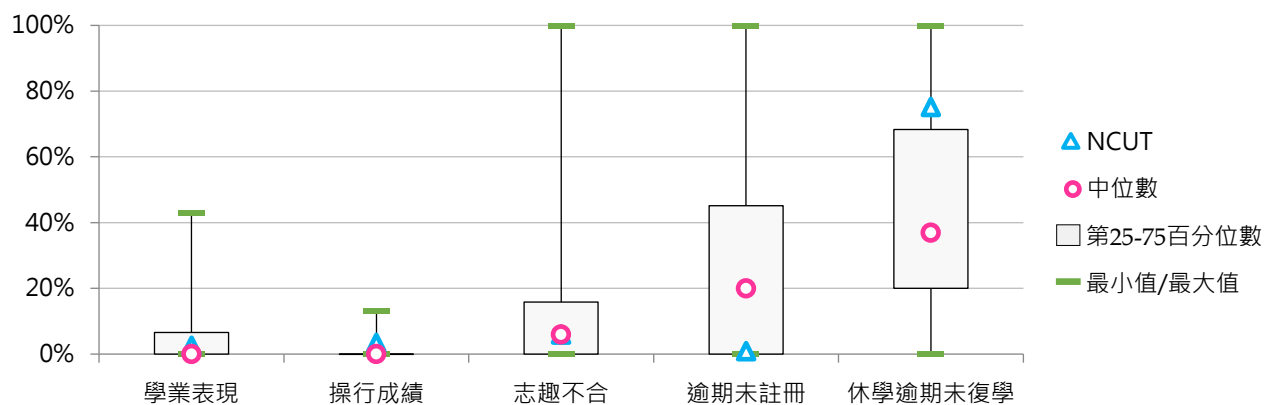

肆 延修學生

統計說明



【統計對象】

全國148所公私立大專校院，包含教育大學，但不包括宗教研修學院、空中大學及軍警校院。其中國立交通大學、國立陽明大學於110年2月1日合併成為國立陽明交通大學，其數據係以二校整併統計整理。

【區域劃分】

北部區域：基隆市、臺北市、新北市、桃園市、新竹市、新竹縣、宜蘭縣
中部區域：苗栗縣、臺中市、彰化縣、南投縣、雲林縣
南部區域：嘉義市、嘉義縣、臺南市、高雄市、屏東縣、澎湖縣
其他區域：花蓮縣、臺東縣、金門縣、連江縣

【延修學生數】

係指【申請延長修業年限之學生數】，為具正式學籍在學學生人數經學校依校內學則與相關教務章則規定核准得超過「一般修業期限」之延長修業年限生，列計為延修學生數。

【延修原因】

- (1) 畢業學分未修滿：因畢業學分未修滿因素，包括轉學生、轉系生、因休學而復學者。
- (2) 未通過畢業門檻：係指學生已修讀完畢業學分，但因畢業論文或畢業門檻之語文檢測、證照考試、實習或服務學習...等未完成，而申請延長修業年限。
- (3) 修讀雙主修：係指學生因修讀雙主修其他學系。
- (4) 修讀輔系：係指學生因修讀輔系其他學系。
- (5) 修讀跨校學位：係指學生因修讀國內跨校學位。
- (6) 出國學習：係指學生因出國當交換學生、交流訪問及雙聯學制等因素。
- (7) 修讀學程：係指學生因修讀教育學程或其他學分學程等因素。
- (8) 其他：因病、因個人因素或非屬上述原因者歸之。

【學制班別】

包括五專、學士班(日間)等學制班別；其中學士班(日間)包含大學四年制(或四技)、大學二年制(或二技)及學士後第二專長學位學程。

【資料來源】

112年9月18日整理自教育部大專校院校務資訊公開平臺：資料由【教育部高教司大學校院校務資料庫】之「學26.日間學制學士班(含副學士)學生延長修業年限統計表」、【教育部技職司技專校院校務資料庫】之「表4-4-2.學生延長修業年限統計表」提供，並以每年10月15日為統計基準日。

一、學士班(日間)延修學生

(一) 學士班(日間)延修學生占比

< 學士班(日間)延修學生數 / 學士班(日間)在學學生數 >

1. 111學年度各類型學校【學士班(日間)延修學生】最低前三校

公立大學		私立大學		公立技專		私立技專	
NCYU	2.40%	CTBC	1.29%	NKUHT	1.36%	TF	0.00%
NIU	2.87%	MMC	1.42%	NTCUST	2.36%	CGUST	0.50%
CCU	3.13%	KMU	1.65%	NTUB	2.41%	OCU	2.26%

2. 109~111學年度學士班(日間)延修學生 - 不同類型學校

學年度	全國學校	公立學校	私立學校	大學校院	技專校院	NCUT
109	5.21%	4.67%	5.48%	5.07%	5.35%	2.94%
110	5.31%	4.48%	5.72%	4.94%	5.68%	3.03%
111	5.57%	4.50%	6.10%	5.23%	5.91%	3.20%

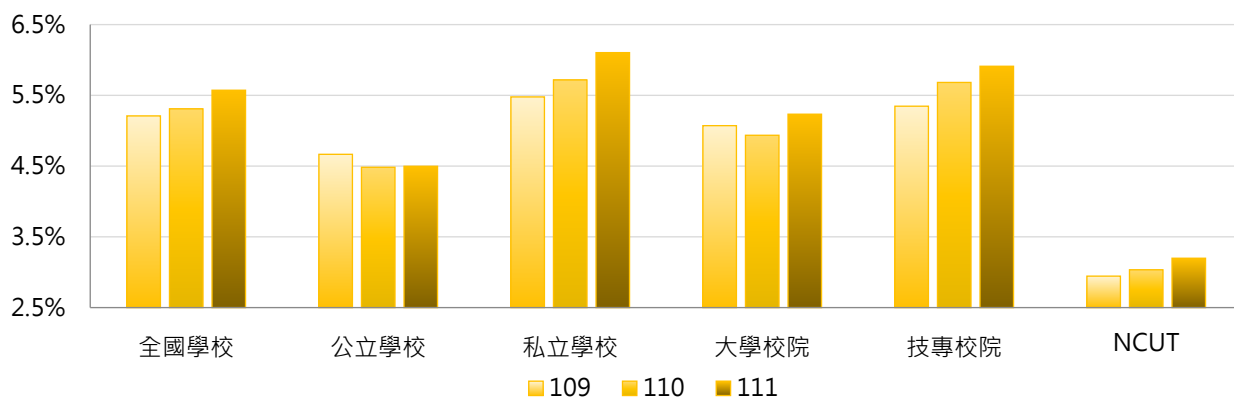

學年度	全國學校	公立大學	私立大學	公立技專	私立技專	NCUT
109	5.21%	5.19%	4.97%	3.39%	5.81%	2.94%
110	5.31%	4.94%	4.93%	3.36%	6.23%	3.03%
111	5.57%	5.01%	5.43%	3.24%	6.54%	3.20%

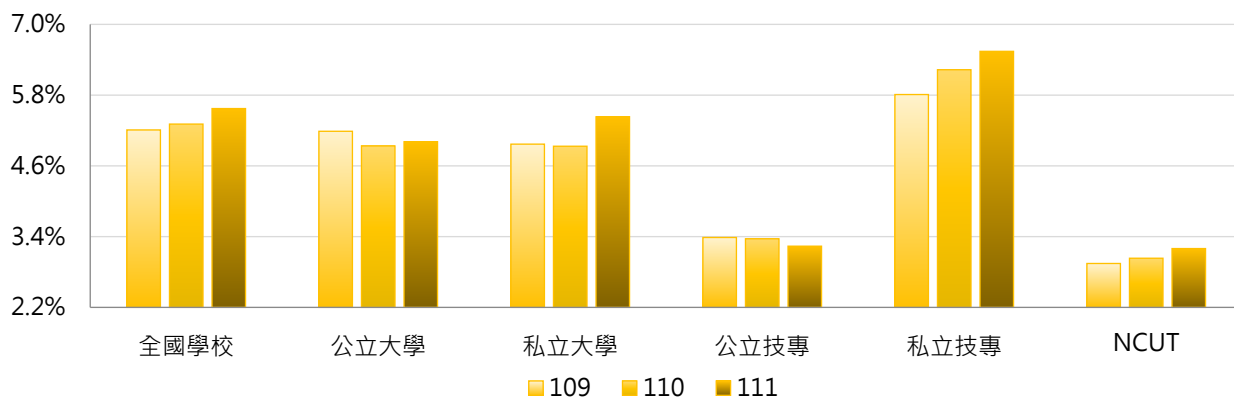



3. 109~111學年度學士班(日間)延修學生 - 不同區域學校

學年度	全國學校	北部區域	中部區域	南部區域	其他區域	NCUT
109	5.21%	6.03%	4.40%	4.58%	4.05%	2.94%
110	5.31%	5.84%	4.66%	5.04%	4.30%	3.03%
111	5.57%	6.05%	4.89%	5.40%	4.77%	3.20%

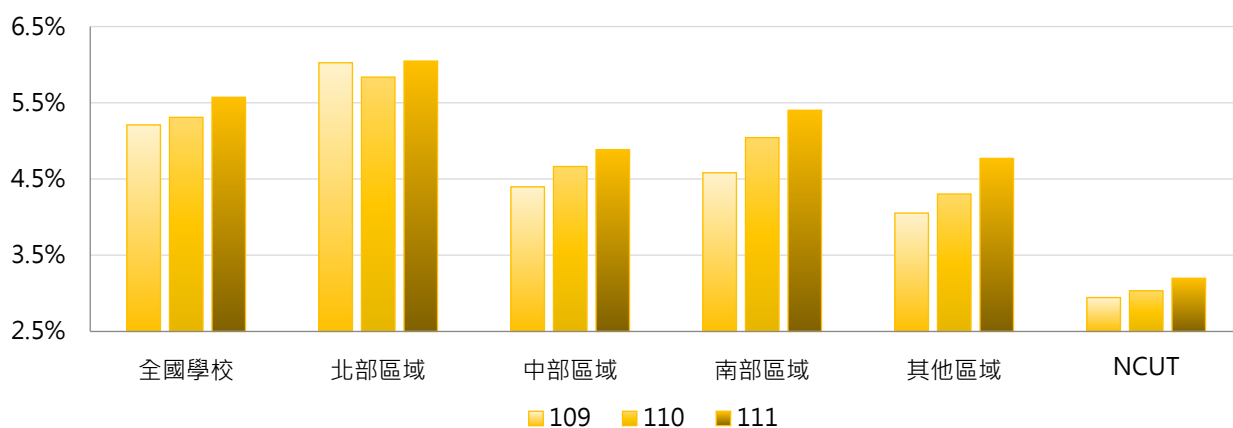

4. 109~111學年度學士班(日間)延修學生 - 排序百分位數

學年度	最小值	第25百分位數	中位數	第75百分位數	最大值	NCUT
109	0.00%	3.48%	4.66%	6.30%	20.75%	2.94%
110	0.38%	3.34%	4.69%	6.26%	23.38%	3.03%
111	0.00%	3.48%	4.98%	6.82%	20.83%	3.20%

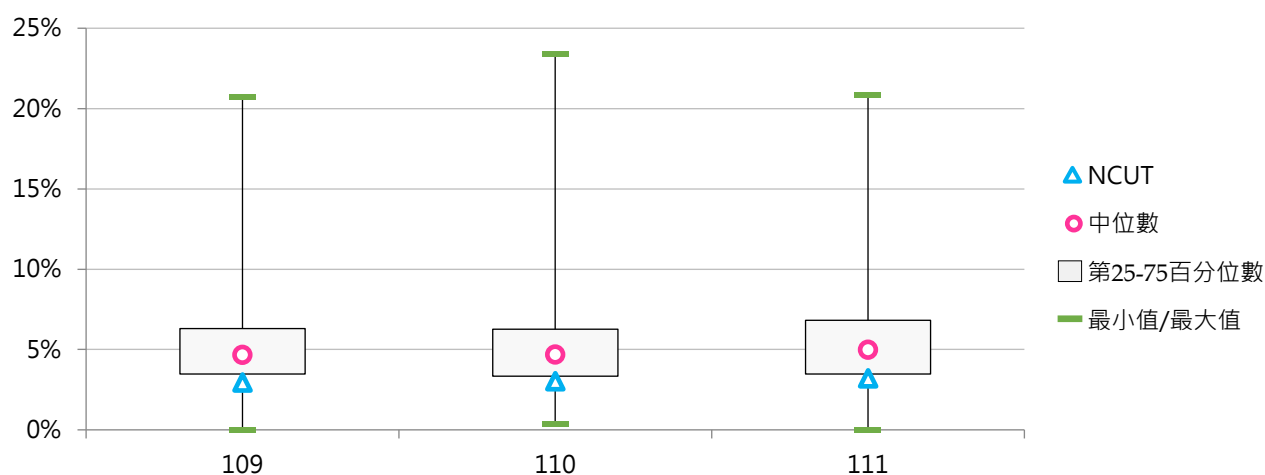



(二) 學士班(日間)延修原因百分比

< 學士班(日間)特定原因之延修學生數 / 學士班(日間)延修學生數 >

1. 109學年度學士班(日間)延修原因百分比 - 不同類型學校

延修原因	全國學校	公立學校	私立學校	大學校院	技專校院	NCUT
畢業學分未修滿	79.9%	75.0%	82.4%	77.3%	82.5%	73.2%
未通過畢業門檻	13.2%	13.3%	13.2%	10.5%	16.0%	25.8%
修讀雙主修	2.2%	3.9%	1.4%	4.0%	0.4%	0.5%
修讀輔系	1.0%	1.9%	0.5%	1.8%	0.1%	0.5%
修讀跨校學位	0.0%	0.1%	0.0%	0.1%	0.0%	0.0%
出國學習	0.8%	1.4%	0.5%	1.3%	0.3%	0.0%
修讀學程	1.6%	3.3%	0.7%	2.6%	0.5%	0.0%
其他	1.2%	1.1%	1.2%	2.3%	0.1%	0.0%

延修原因	全國學校	公立大學	私立大學	公立技專	私立技專	NCUT
畢業學分未修滿	79.9%	74.3%	79.9%	76.5%	84.0%	73.2%
未通過畢業門檻	13.2%	10.5%	10.6%	20.2%	15.0%	25.8%
修讀雙主修	2.2%	5.3%	2.9%	0.4%	0.4%	0.5%
修讀輔系	1.0%	2.5%	1.2%	0.5%	0.0%	0.5%
修讀跨校學位	0.0%	0.1%	0.0%	0.0%	0.0%	0.0%
出國學習	0.8%	1.6%	1.1%	1.0%	0.2%	0.0%
修讀學程	1.6%	4.2%	1.2%	1.2%	0.4%	0.0%
其他	1.2%	1.5%	3.1%	0.2%	0.0%	0.0%

2. 109學年度學士班(日間)延修原因百分比 - 排序百分位數

延修原因	最小值	第25百分位數	中位數	第75百分位數	最大值	NCUT
畢業學分未修滿	0.00%	72.71%	82.20%	90.10%	100.00%	73.23%
未通過畢業門檻	0.00%	4.23%	11.46%	19.75%	50.50%	25.76%
修讀雙主修	0.00%	0.00%	0.00%	1.37%	29.70%	0.51%
修讀輔系	0.00%	0.00%	0.00%	0.92%	18.80%	0.51%
修讀跨校學位	0.00%	0.00%	0.00%	0.00%	3.41%	0.00%
出國學習	0.00%	0.00%	0.00%	0.51%	11.32%	0.00%
修讀學程	0.00%	0.00%	0.00%	1.31%	20.22%	0.00%
其他	0.00%	0.00%	0.00%	0.00%	100.00%	0.00%

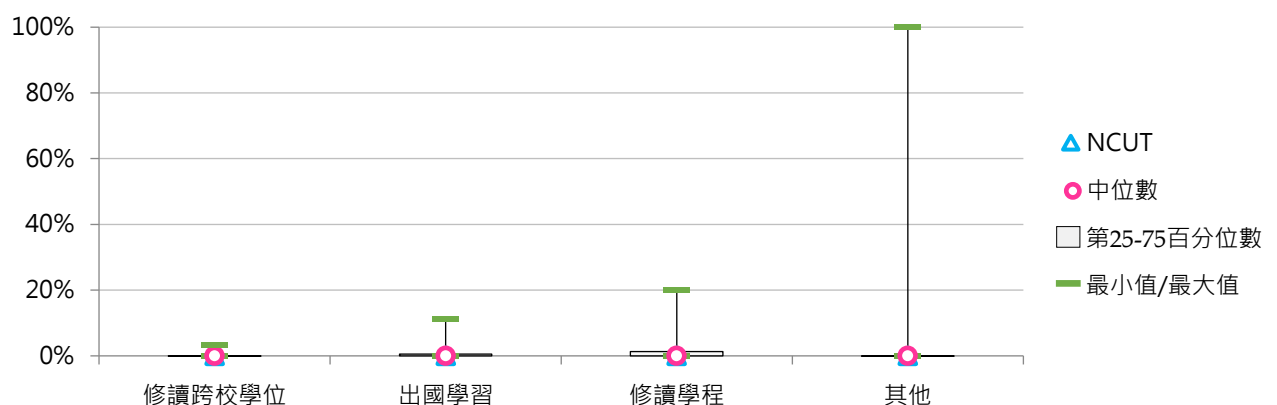
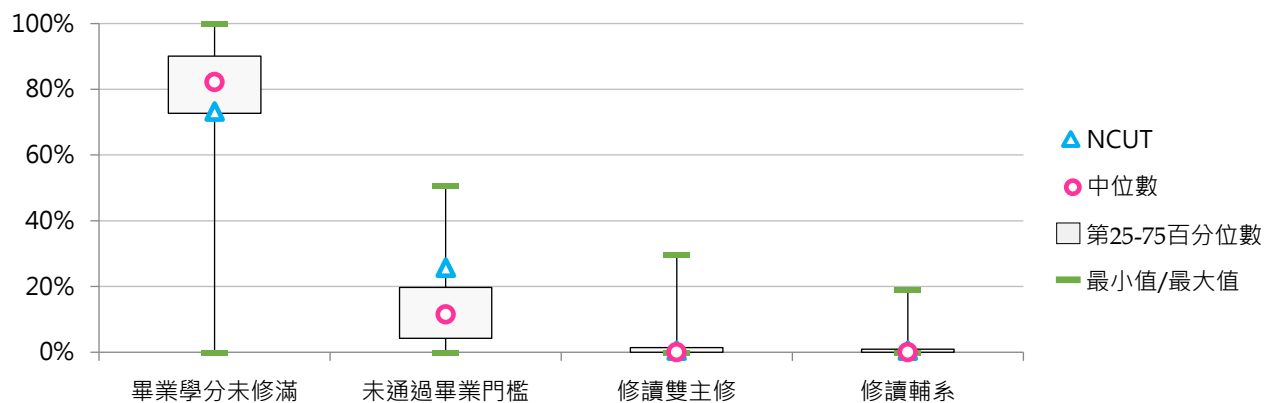



3. 110學年度學士班(日間)延修原因百分比 - 不同類型學校

延修原因	全國學校	公立學校	私立學校	大學校院	技專校院	NCUT
畢業學分未修滿	79.9%	71.7%	84.0%	75.9%	84.0%	89.1%
未通過畢業門檻	13.2%	13.9%	12.9%	12.5%	14.0%	10.9%
修讀雙主修	2.3%	4.4%	1.3%	4.4%	0.2%	0.0%
修讀輔系	1.0%	1.9%	0.5%	1.8%	0.1%	0.0%
修讀跨校學位	0.0%	0.0%	0.0%	0.0%	0.0%	0.0%
出國學習	1.0%	2.2%	0.4%	1.6%	0.4%	0.0%
修讀學程	1.8%	4.0%	0.7%	2.9%	0.7%	0.0%
其他	0.8%	1.9%	0.2%	0.9%	0.6%	0.0%

延修原因	全國學校	公立大學	私立大學	公立技專	私立技專	NCUT
畢業學分未修滿	79.9%	70.0%	81.2%	76.0%	85.8%	89.1%
未通過畢業門檻	13.2%	12.8%	12.2%	16.6%	13.4%	10.9%
修讀雙主修	2.3%	6.0%	3.0%	0.4%	0.2%	0.0%
修讀輔系	1.0%	2.5%	1.2%	0.3%	0.1%	0.0%
修讀跨校學位	0.0%	0.1%	0.0%	0.0%	0.0%	0.0%
出國學習	1.0%	2.5%	0.8%	1.5%	0.1%	0.0%
修讀學程	1.8%	4.8%	1.2%	1.9%	0.4%	0.0%
其他	0.8%	1.3%	0.5%	3.3%	0.0%	0.0%

4. 110學年度學士班(日間)延修原因百分比 - 排序百分位數

延修原因	最小值	第25百分位數	中位數	第75百分位數	最大值	NCUT
畢業學分未修滿	0.00%	69.93%	82.38%	93.26%	100.00%	89.10%
未通過畢業門檻	0.00%	3.43%	9.23%	19.26%	100.00%	10.90%
修讀雙主修	0.00%	0.00%	0.00%	2.01%	31.58%	0.00%
修讀輔系	0.00%	0.00%	0.00%	0.96%	21.35%	0.00%
修讀跨校學位	0.00%	0.00%	0.00%	0.00%	1.13%	0.00%
出國學習	0.00%	0.00%	0.00%	0.78%	13.82%	0.00%
修讀學程	0.00%	0.00%	0.00%	1.81%	17.24%	0.00%
其他	0.00%	0.00%	0.00%	0.00%	42.97%	0.00%

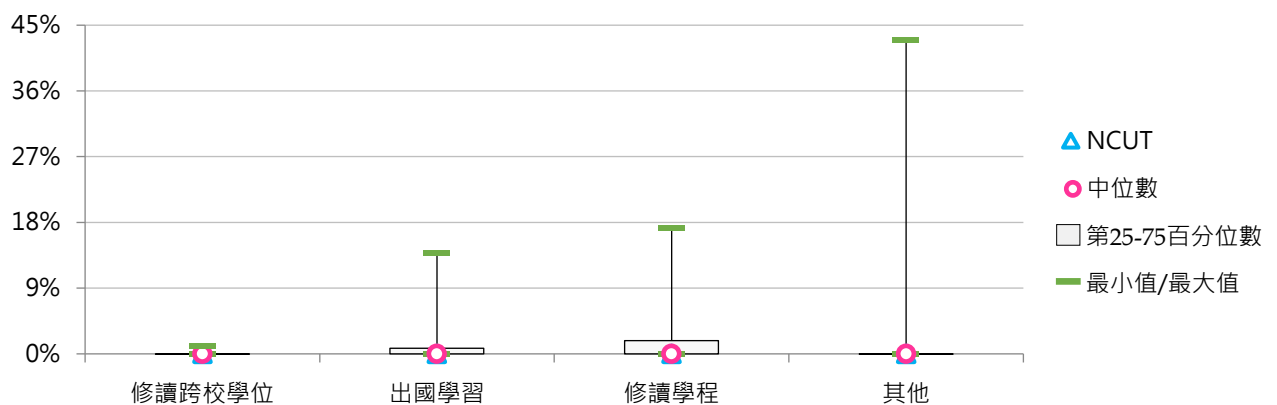
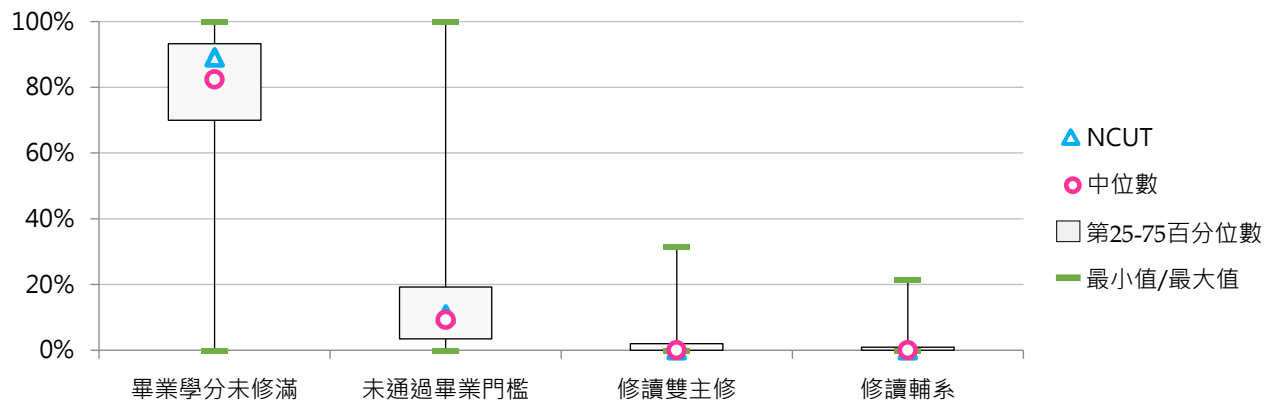



5. 111學年度學士班(日間)延修原因百分比 - 不同類型學校

延修原因	全國學校	公立學校	私立學校	大學校院	技專校院	NCUT
畢業學分未修滿	80.1%	72.9%	83.7%	76.6%	83.6%	84.8%
未通過畢業門檻	13.1%	13.0%	13.2%	11.7%	14.5%	14.7%
修讀雙主修	2.3%	4.1%	1.3%	4.3%	0.2%	0.4%
修讀輔系	0.9%	1.9%	0.4%	1.7%	0.1%	0.0%
修讀跨校學位	0.0%	0.0%	0.0%	0.0%	0.0%	0.0%
出國學習	1.3%	3.1%	0.4%	2.0%	0.5%	0.0%
修讀學程	1.6%	3.9%	0.4%	2.6%	0.6%	0.0%
其他	0.7%	1.0%	0.5%	1.0%	0.4%	0.0%

延修原因	全國學校	公立大學	私立大學	公立技專	私立技專	NCUT
畢業學分未修滿	80.1%	71.1%	81.6%	77.5%	85.1%	84.8%
未通過畢業門檻	13.1%	11.0%	12.4%	18.0%	13.7%	14.7%
修讀雙主修	2.3%	5.7%	3.0%	0.4%	0.2%	0.4%
修讀輔系	0.9%	2.5%	1.0%	0.3%	0.1%	0.0%
修讀跨校學位	0.0%	0.1%	0.0%	0.0%	0.0%	0.0%
出國學習	1.3%	3.4%	0.8%	2.1%	0.1%	0.0%
修讀學程	1.6%	4.9%	0.6%	1.7%	0.3%	0.0%
其他	0.7%	1.5%	0.6%	0.0%	0.5%	0.0%

6. 111學年度學士班(日間)延修原因百分比 - 排序百分位數

延修原因	最小值	第25百分位數	中位數	第75百分位數	最大值	NCUT
畢業學分未修滿	29.87%	67.78%	83.83%	92.37%	100.00%	84.82%
未通過畢業門檻	0.00%	2.43%	9.48%	19.48%	67.79%	14.73%
修讀雙主修	0.00%	0.00%	0.00%	2.20%	28.59%	0.45%
修讀輔系	0.00%	0.00%	0.00%	1.00%	16.06%	0.00%
修讀跨校學位	0.00%	0.00%	0.00%	0.00%	1.42%	0.00%
出國學習	0.00%	0.00%	0.00%	1.04%	18.93%	0.00%
修讀學程	0.00%	0.00%	0.00%	1.20%	22.46%	0.00%
其他	0.00%	0.00%	0.00%	0.00%	25.48%	0.00%

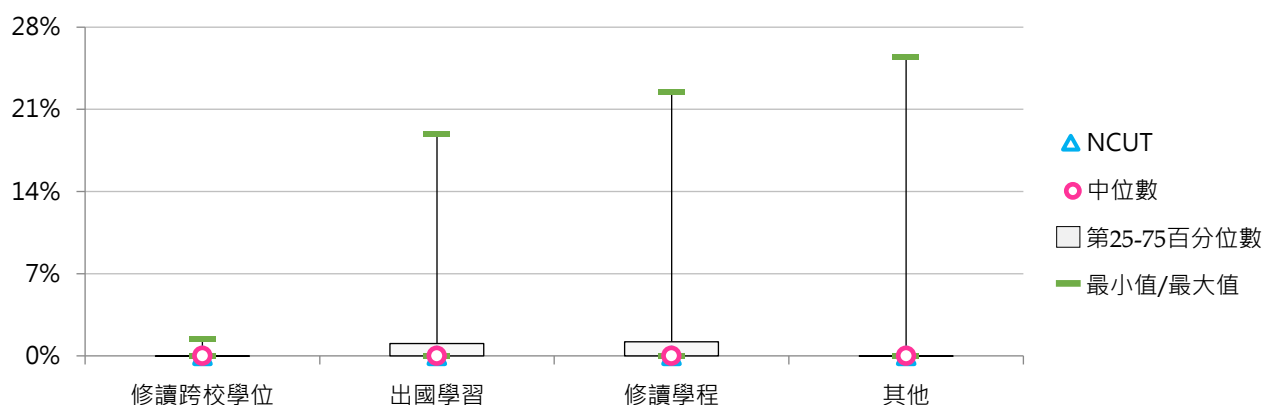
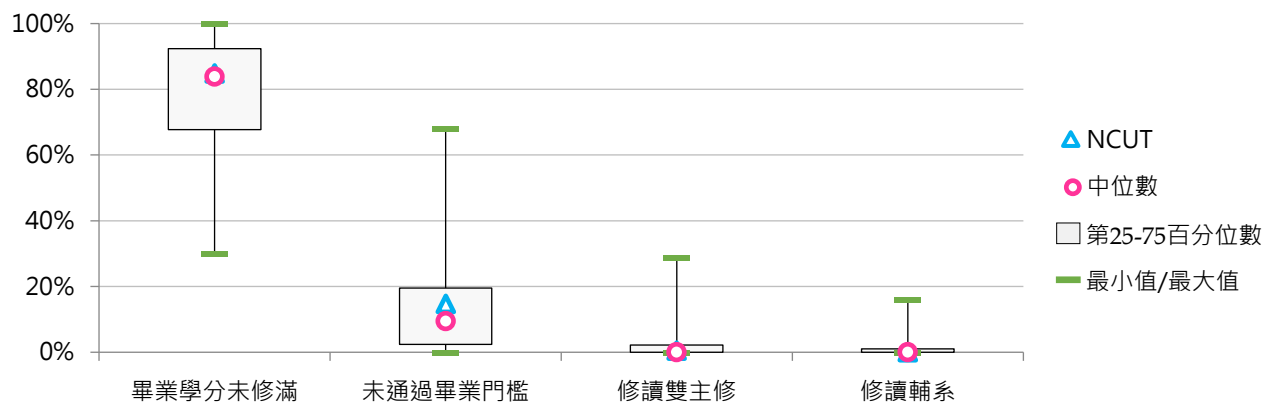



二、五專延修學生

(一) 五專延修學生占比

< 五專延修學生數 / 五專在學學生數 >

1. 111學年度各類型學校【五專延修學生占比】最低前三校

公立大學		私立大學		公立技專		私立技專	
TNUA	0.00%	UKN	2.58%	NTUT	0.00%	STUST	0.00%
TNNUA	0.00%	--	--	NFU	0.00%	TUT	0.00%
--	--	--	--	NPU	0.00%	KYU	0.00%
						TF	0.00%
						CNU	0.00%
						CSU	0.00%
						LHU	0.00%

2. 109~111學年度五專延修學生占比 - 不同類型學校

學年度	全國學校	公立學校	私立學校	大學校院	技專校院	NCUT
109	6.38%	1.17%	7.82%	0.74%	6.74%	--
110	5.09%	1.73%	6.10%	0.68%	5.39%	--
111	3.04%	1.85%	3.38%	0.86%	3.18%	--

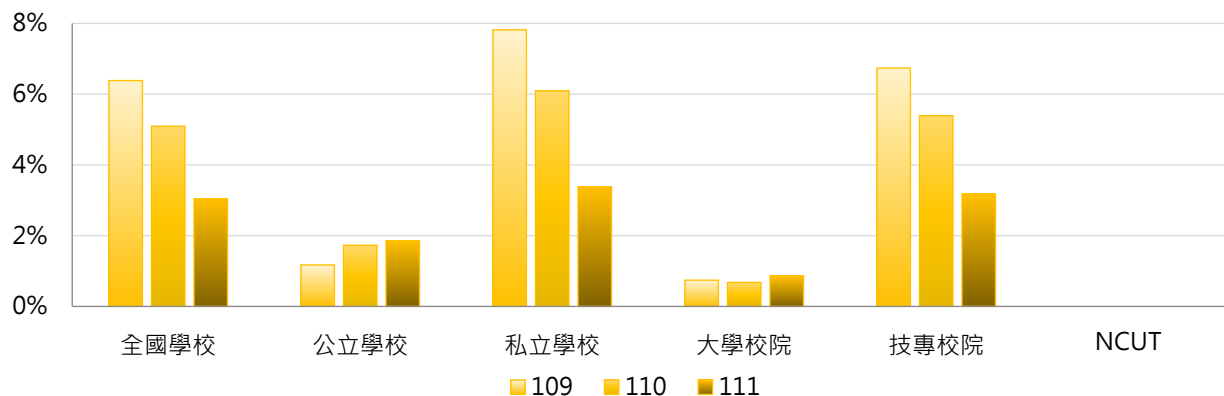

學年度	全國學校	公立大學	私立大學	公立技專	私立技專	NCUT
109	6.38%	0.00%	2.23%	1.43%	7.96%	--
110	5.09%	0.00%	2.04%	2.11%	6.21%	--
111	3.04%	0.00%	2.58%	2.27%	3.40%	--

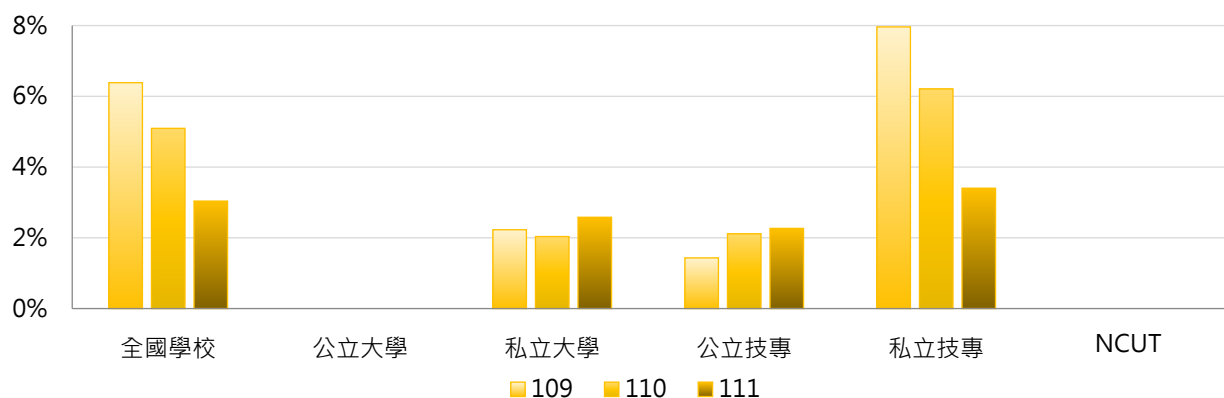

3. 109~111學年度五專延修學生占比 - 不同區域學校

學年度	全國學校	北部區域	中部區域	南部區域	其他區域	NCUT
109	6.38%	11.47%	2.41%	1.98%	4.02%	--
110	5.09%	7.81%	2.24%	2.89%	5.73%	--
111	3.04%	3.35%	2.93%	2.42%	6.93%	--

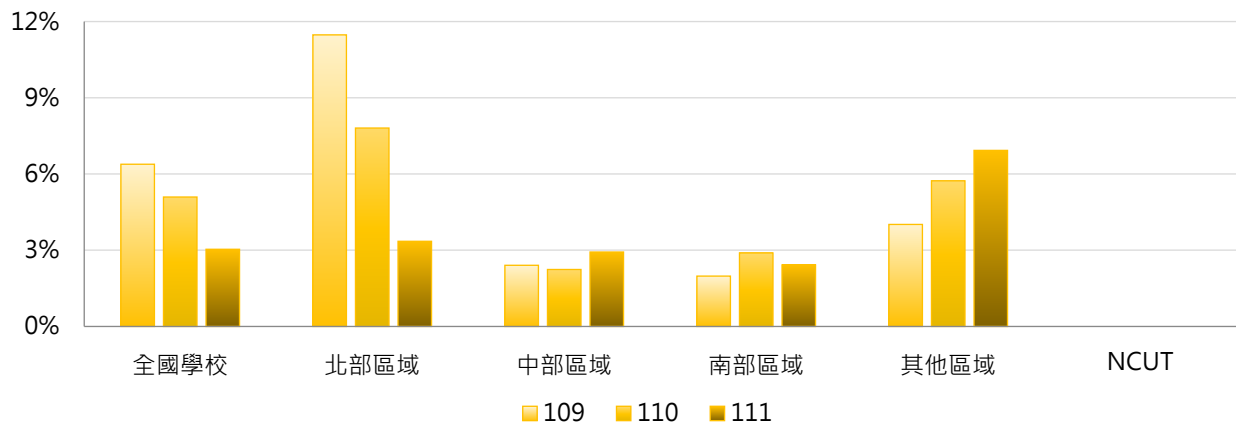

4. 109~111學年度五專延修學生占比 - 排序百分位數

學年度	最小值	第25百分位數	中位數	第75百分位數	最大值	NCUT
109	0.00%	1.29%	2.30%	3.69%	100.00%	--
110	0.00%	1.35%	2.24%	4.13%	100.00%	--
111	0.00%	0.80%	2.58%	3.58%	12.50%	--

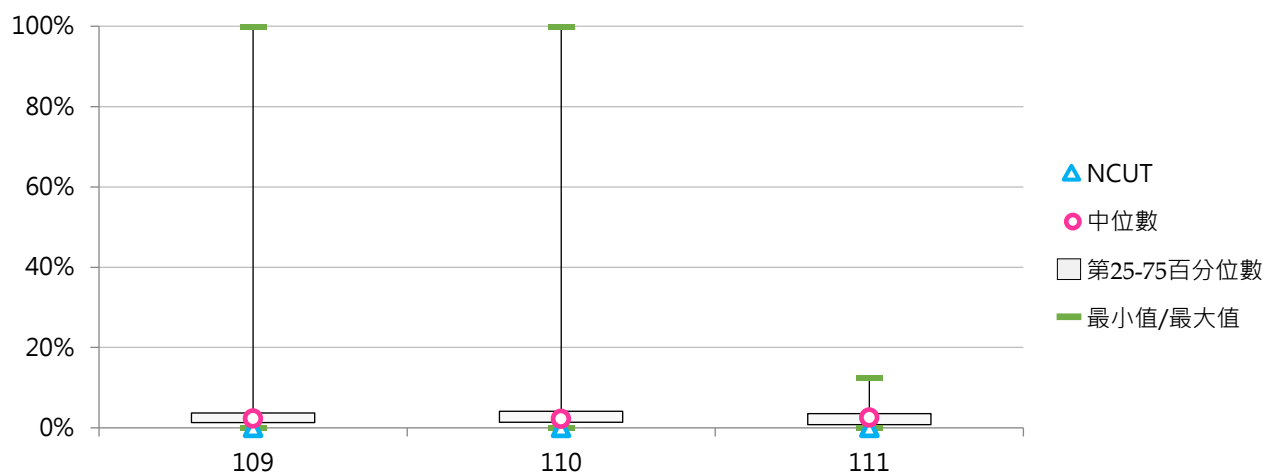



(二) 五專延修原因百分比

< 五專特定原因之延修學生數 / 五專延修學生數 >

1. 109學年度五專延修原因百分比 - 不同類型學校

延修原因	全國學校	公立學校	私立學校	大學校院	技專校院	NCUT
畢業學分未修滿	95.3%	90.8%	96.0%	100.0%	95.2%	--
未通過畢業門檻	4.2%	9.2%	3.4%	0.0%	4.3%	--
修讀雙主修	0.0%	0.0%	0.0%	0.0%	0.0%	--
修讀輔系	0.0%	0.0%	0.0%	0.0%	0.0%	--
修讀跨校學位	0.1%	0.0%	0.1%	0.0%	0.1%	--
出國學習	0.0%	0.0%	0.0%	0.0%	0.0%	--
修讀學程	0.0%	0.0%	0.0%	0.0%	0.0%	--
其他	0.4%	0.0%	0.4%	0.0%	0.4%	--

延修原因	全國學校	公立大學	私立大學	公立技專	私立技專	NCUT
畢業學分未修滿	95.3%	--	100.0%	90.8%	95.9%	--
未通過畢業門檻	4.2%	--	0.0%	9.2%	3.5%	--
修讀雙主修	0.0%	--	0.0%	0.0%	0.0%	--
修讀輔系	0.0%	--	0.0%	0.0%	0.0%	--
修讀跨校學位	0.1%	--	0.0%	0.0%	0.1%	--
出國學習	0.0%	--	0.0%	0.0%	0.0%	--
修讀學程	0.0%	--	0.0%	0.0%	0.0%	--
其他	0.4%	--	0.0%	0.0%	0.4%	--

2. 109學年度五專延修原因百分比 - 排序百分位數

延修原因	最小值	第25百分位數	中位數	第75百分位數	最大值	NCUT
畢業學分未修滿	56.00%	95.93%	100.00%	100.00%	100.00%	--
未通過畢業門檻	0.00%	0.00%	0.00%	3.11%	44.00%	--
修讀雙主修	0.00%	0.00%	0.00%	0.00%	0.00%	--
修讀輔系	0.00%	0.00%	0.00%	0.00%	0.00%	--
修讀跨校學位	0.00%	0.00%	0.00%	0.00%	4.21%	--
出國學習	0.00%	0.00%	0.00%	0.00%	0.00%	--
修讀學程	0.00%	0.00%	0.00%	0.00%	0.00%	--
其他	0.00%	0.00%	0.00%	0.00%	14.36%	--

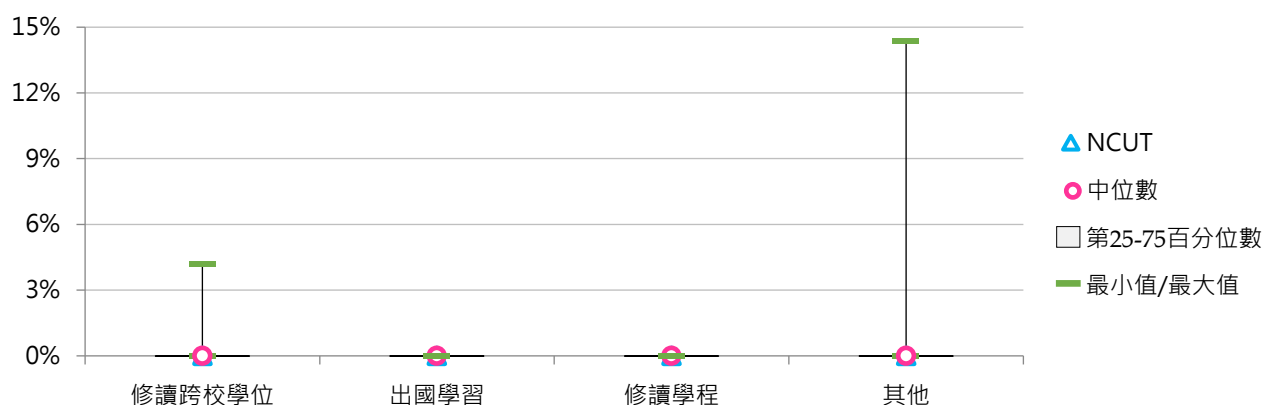
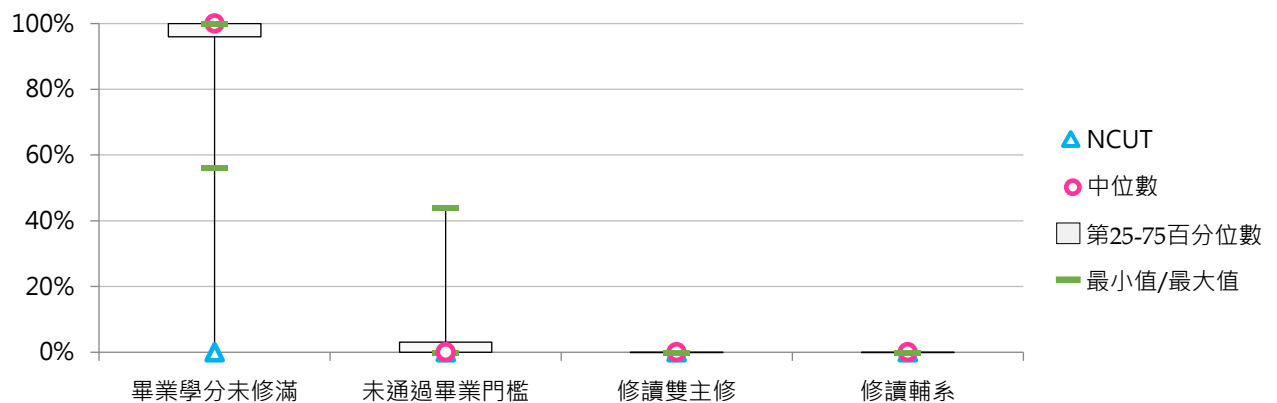



3. 110學年度五專延修原因百分比 - 不同類型學校

延修原因	全國學校	公立學校	私立學校	大學校院	技專校院	NCUT
畢業學分未修滿	95.8%	91.2%	96.5%	100.0%	95.6%	--
未通過畢業門檻	3.6%	7.1%	2.9%	0.0%	3.6%	--
修讀雙主修	0.0%	0.0%	0.0%	0.0%	0.0%	--
修讀輔系	0.0%	0.0%	0.0%	0.0%	0.0%	--
修讀跨校學位	0.0%	0.0%	0.0%	0.0%	0.0%	--
出國學習	0.3%	1.8%	0.1%	0.0%	0.3%	--
修讀學程	0.0%	0.0%	0.0%	0.0%	0.0%	--
其他	0.4%	0.0%	0.4%	0.0%	0.4%	--

延修原因	全國學校	公立大學	私立大學	公立技專	私立技專	NCUT
畢業學分未修滿	95.8%	--	100.0%	91.2%	96.4%	--
未通過畢業門檻	3.6%	--	0.0%	7.1%	3.0%	--
修讀雙主修	0.0%	--	0.0%	0.0%	0.0%	--
修讀輔系	0.0%	--	0.0%	0.0%	0.0%	--
修讀跨校學位	0.0%	--	0.0%	0.0%	0.0%	--
出國學習	0.3%	--	0.0%	1.8%	0.1%	--
修讀學程	0.0%	--	0.0%	0.0%	0.0%	--
其他	0.4%	--	0.0%	0.0%	0.4%	--

4. 110學年度五專延修原因百分比 - 排序百分位數

延修原因	最小值	第25百分位數	中位數	第75百分位數	最大值	NCUT
畢業學分未修滿	54.84%	95.00%	100.00%	100.00%	100.00%	--
未通過畢業門檻	0.00%	0.00%	0.00%	1.79%	45.16%	--
修讀雙主修	0.00%	0.00%	0.00%	0.00%	0.00%	--
修讀輔系	0.00%	0.00%	0.00%	0.00%	0.00%	--
修讀跨校學位	0.00%	0.00%	0.00%	0.00%	0.00%	--
出國學習	0.00%	0.00%	0.00%	0.00%	10.53%	--
修讀學程	0.00%	0.00%	0.00%	0.00%	0.00%	--
其他	0.00%	0.00%	0.00%	0.00%	14.81%	--

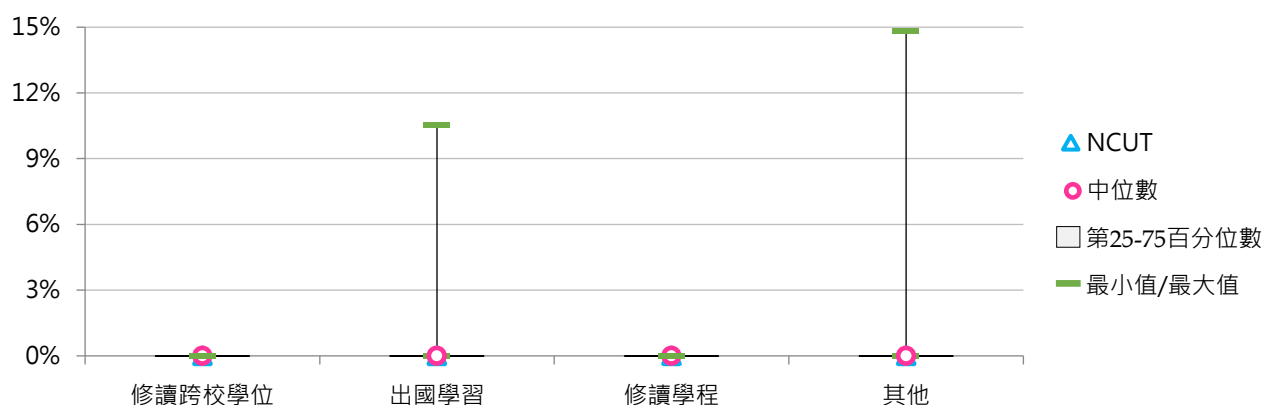
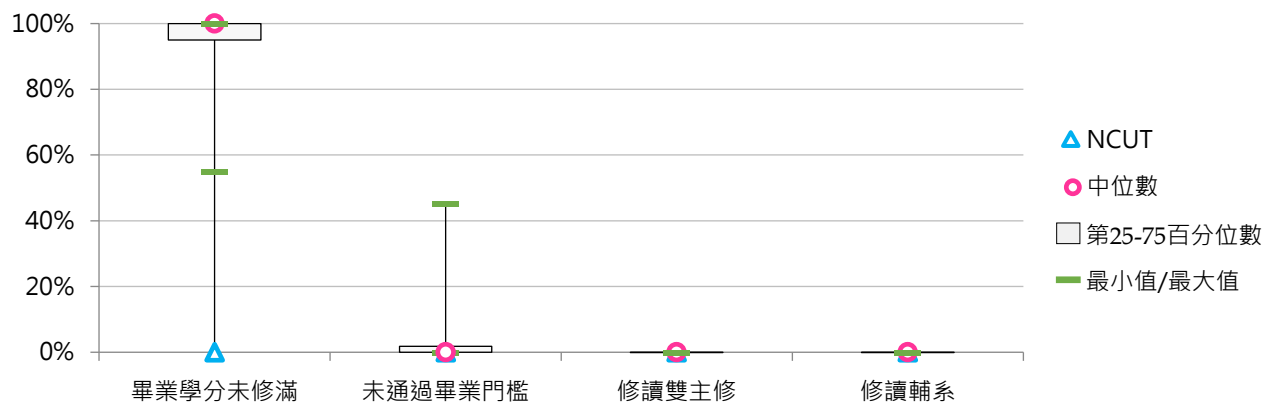



5. 111學年度五專延修原因百分比 - 不同類型學校

延修原因	全國學校	公立學校	私立學校	大學校院	技專校院	NCUT
畢業學分未修滿	94.8%	92.5%	95.2%	100.0%	94.6%	--
未通過畢業門檻	4.6%	6.3%	4.2%	0.0%	4.7%	--
修讀雙主修	0.0%	0.0%	0.0%	0.0%	0.0%	--
修讀輔系	0.0%	0.0%	0.0%	0.0%	0.0%	--
修讀跨校學位	0.0%	0.0%	0.0%	0.0%	0.0%	--
出國學習	0.2%	1.1%	0.0%	0.0%	0.2%	--
修讀學程	0.0%	0.0%	0.0%	0.0%	0.0%	--
其他	0.5%	0.0%	0.6%	0.0%	0.5%	--

延修原因	全國學校	公立大學	私立大學	公立技專	私立技專	NCUT
畢業學分未修滿	94.8%	--	100.0%	92.5%	95.0%	--
未通過畢業門檻	4.6%	--	0.0%	6.3%	4.4%	--
修讀雙主修	0.0%	--	0.0%	0.0%	0.0%	--
修讀輔系	0.0%	--	0.0%	0.0%	0.0%	--
修讀跨校學位	0.0%	--	0.0%	0.0%	0.0%	--
出國學習	0.2%	--	0.0%	1.1%	0.0%	--
修讀學程	0.0%	--	0.0%	0.0%	0.0%	--
其他	0.5%	--	0.0%	0.0%	0.6%	--

6. 111學年度五專延修原因百分比 - 排序百分位數

延修原因	最小值	第25百分位數	中位數	第75百分位數	最大值	NCUT
畢業學分未修滿	40.74%	95.00%	100.00%	100.00%	100.00%	--
未通過畢業門檻	0.00%	0.00%	0.00%	4.59%	59.26%	--
修讀雙主修	0.00%	0.00%	0.00%	0.00%	0.00%	--
修讀輔系	0.00%	0.00%	0.00%	0.00%	0.00%	--
修讀跨校學位	0.00%	0.00%	0.00%	0.00%	0.00%	--
出國學習	0.00%	0.00%	0.00%	0.00%	6.90%	--
修讀學程	0.00%	0.00%	0.00%	0.00%	0.00%	--
其他	0.00%	0.00%	0.00%	0.00%	17.99%	--

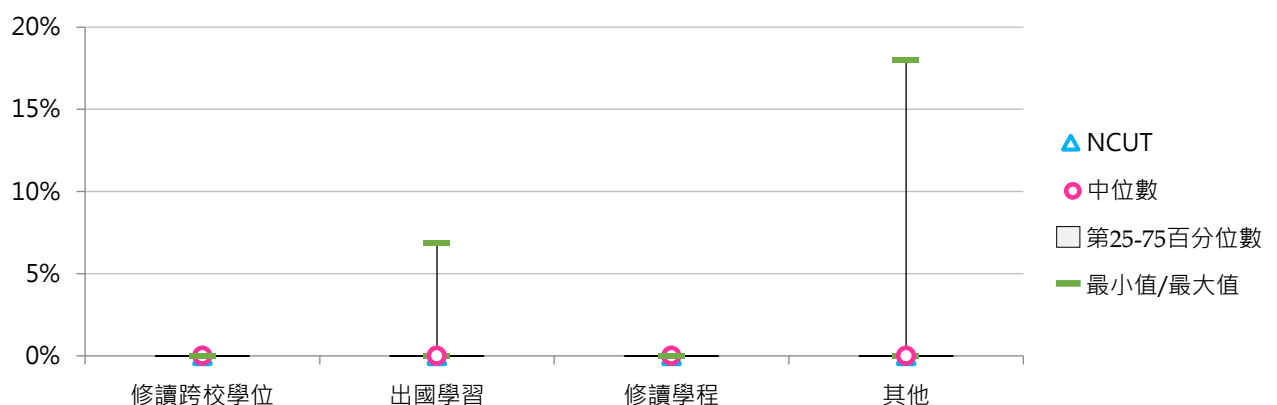
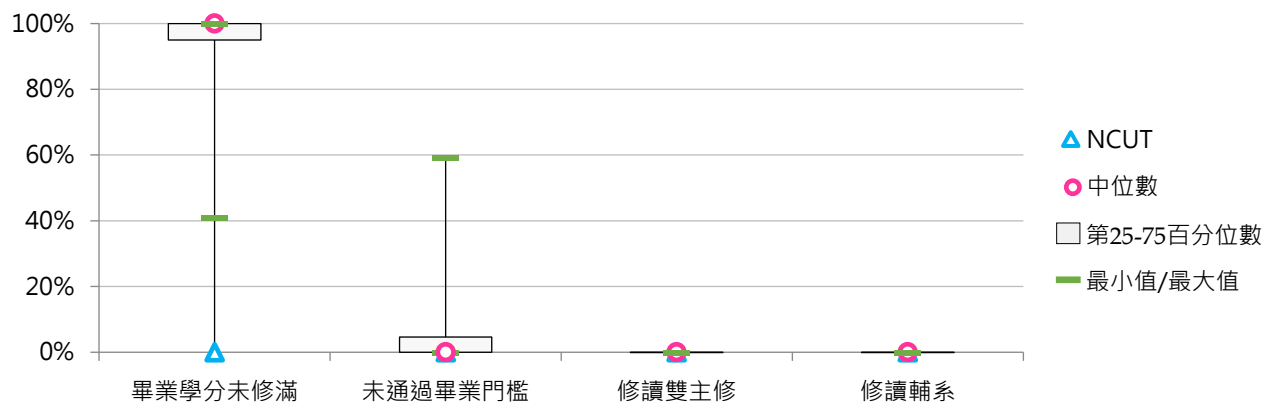

伍 新生註冊率

統計說明



【統計對象】

全國148所公私立大專校院，包含教育大學，但不包括宗教研修學院、空中大學及軍警校院。其中國立交通大學、國立陽明大學於110年2月1日合併成為國立陽明交通大學，其數據係以二校整併統計整理。

【區域劃分】

北部區域：基隆市、臺北市、新北市、桃園市、新竹市、新竹縣、宜蘭縣
中部區域：苗栗縣、臺中市、彰化縣、南投縣、雲林縣
南部區域：嘉義市、嘉義縣、臺南市、高雄市、屏東縣、澎湖縣
其他區域：花蓮縣、臺東縣、金門縣、連江縣

【新生註冊率】

係指【新生實際註冊人數(含各類擴充，不含各類外加名額人數、保留入學資格者及退學者)+境外生實際註冊人數 / 核定招生名額(不含各類外加名額人數、保留入學資格人數)+境外生實際註冊人數】。

當學年度總量內核定新生招生名額(A)：係指經教育部總量內核定當學年度「新生招生名額」，不包括各類外加名額及各類擴充名額。

當學年度新生保留入學資格人數(B)：係指當學年度應入學就讀新生，可能因服役或其他...等特殊情況向學校申請「保留入學資格者」；惟學生若屬於前學年度申請保留入學資格者，則不採計。

當學年度總量內新生招生核定名額之實際註冊人數(C)：係指學校每年10月15日填報教育部總量內核定當學年度新生招生名額之「完成實際註冊程序之人數」，包括完成註冊之新生休學人數，但不包括各類外加名額人數、退學學生、當學年度新生保留入學資格者及前學年度新生保留入學資格之復學者。

「實際註冊人數(C)」應 \leq 「總量內核定當學年度新生招生名額(A)」，惟實際註冊人數若有經教育部核定「增額錄取」時，該校「實際註冊人數(C)」得 $>$ 「總量內核定當學年度新生招生名額(A)」。

當學年度境外新生實際註冊人數(D)：係指學校當學年度依相關就學辦法來臺就學，且於每年10月15日完成實際註冊之正式學籍「外國學生、僑生、港澳生、大陸地區學生」境外新生人數；不包括以「一般升學管道」就學之境外學生，因其名額屬「總量內新生招生名額」者。

109學年度起實際註冊人數含各類擴充名額人數，109學年度以擴充「資通訊領域系所」為主；110學年度以擴充「半導體、AI、機械領域系所」為主。

當學年度新生註冊率指標公式 $= [(C+D)/(A-B+D)] * 100\%$ ；若學校因「增額錄取」或「各類擴充」等因素造成實際註冊人數高於核定招生名額，其註冊率將超過100%。

【學制班別】

包括五專、二專、二年制大學(二技)、學士班(含四技)、碩士班、博士班。

【資料來源】

112年9月18日整理自教育部大專校院校務資訊公開平臺：資料由【教育部高教司大學校院校務資料庫】之「學24-1.大學各學制核定招生名額『總量內新生註冊率』統計表、學24-2.大學核定招生名額『總量內新生註冊率』統計表」、【教育部技職司技專校院校務資料庫】之「表2-1-3-2.技專校院各學制核定招生名額總量內新生註冊率統計表、表2-1-3-3.技專校院招生名額總量內新生註冊率統計表」產出，並由【教育部統計處】彙整提供，以每年10月15日為統計基準日。



一、全校新生註冊率

< 全部學制班別實際註冊人數(含境外新生) / [全部學制班別核定新生招生名額 - 全部學制班別新生保留入學資格人數 + 全部學制班別境外新生實際註冊人數] >

1. 111學年度各類型學校【全校新生註冊率】最高前三校

公立大學		私立大學		公立技專		私立技專	
NTHU	103.04%	CYCU	97.36%	NTUST	105.72%	CGUST	98.10%
NCU	101.41%	FCU	96.46%	NTUT	102.04%	MKC	96.72%
NCKU	100.39%	TMU	95.97%	NTIN	98.34%	HSC	96.39%

2. 109 ~ 111學年度全校新生註冊率 - 不同類型學校

學年度	全國學校	公立學校	私立學校	大學校院	技專校院	NCUT
109	83.93%	93.58%	79.44%	90.12%	78.67%	93.64%
110	83.82%	94.87%	78.63%	90.39%	78.18%	96.71%
111	79.52%	93.05%	72.97%	85.10%	74.66%	91.95%

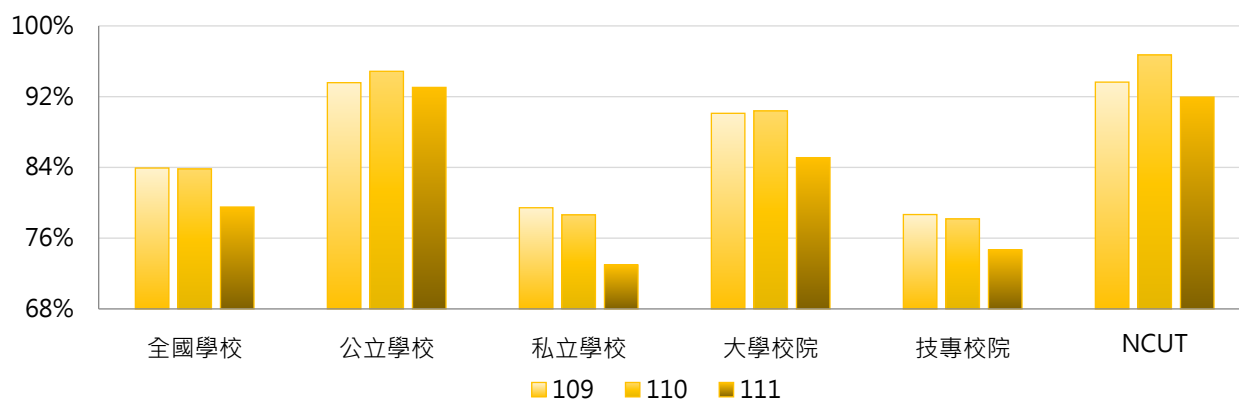

學年度	全國學校	公立大學	私立大學	公立技專	私立技專	NCUT
109	83.93%	94.12%	86.56%	92.44%	75.49%	93.64%
110	83.82%	96.50%	84.95%	91.38%	75.08%	96.71%
111	79.52%	94.33%	76.67%	90.30%	70.88%	91.95%

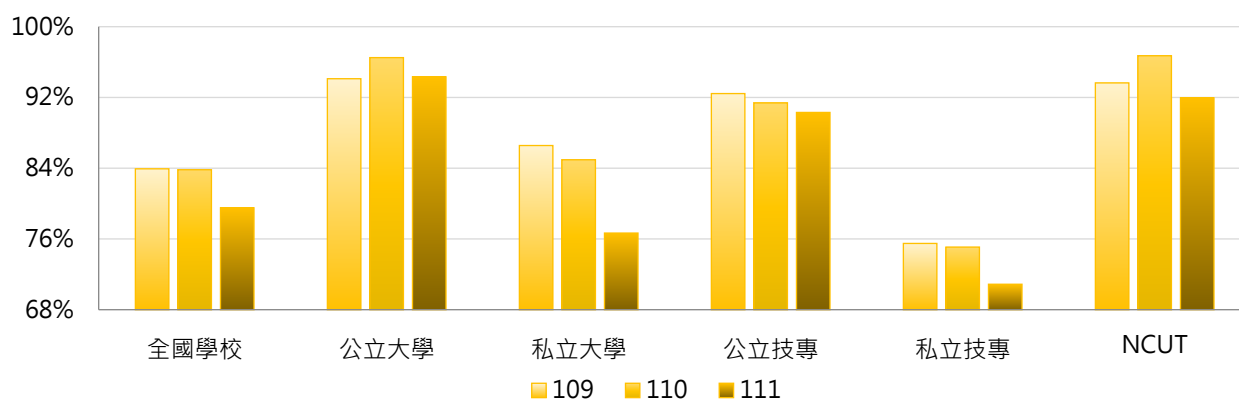

3. 109~111學年度全校新生註冊率 - 不同區域學校

學年度	全國學校	北部區域	中部區域	南部區域	其他區域	NCUT
109	83.93%	84.92%	85.37%	80.73%	87.10%	93.64%
110	83.82%	85.07%	85.05%	80.68%	84.67%	96.71%
111	79.52%	80.64%	81.68%	76.89%	74.20%	91.95%

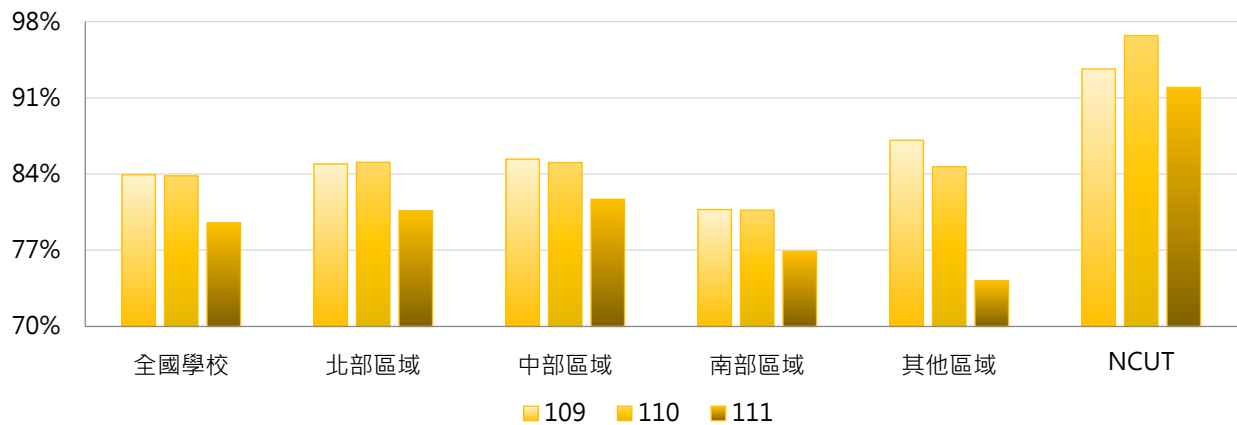

4. 109~111學年度全校新生註冊率 - 排序百分位數

學年度	最小值	第25百分位數	中位數	第75百分位數	最大值	NCUT
109	40.05%	73.65%	90.00%	94.21%	100.14%	93.64%
110	19.06%	73.80%	90.59%	95.98%	103.29%	96.71%
111	24.51%	68.68%	83.21%	94.22%	105.72%	91.95%

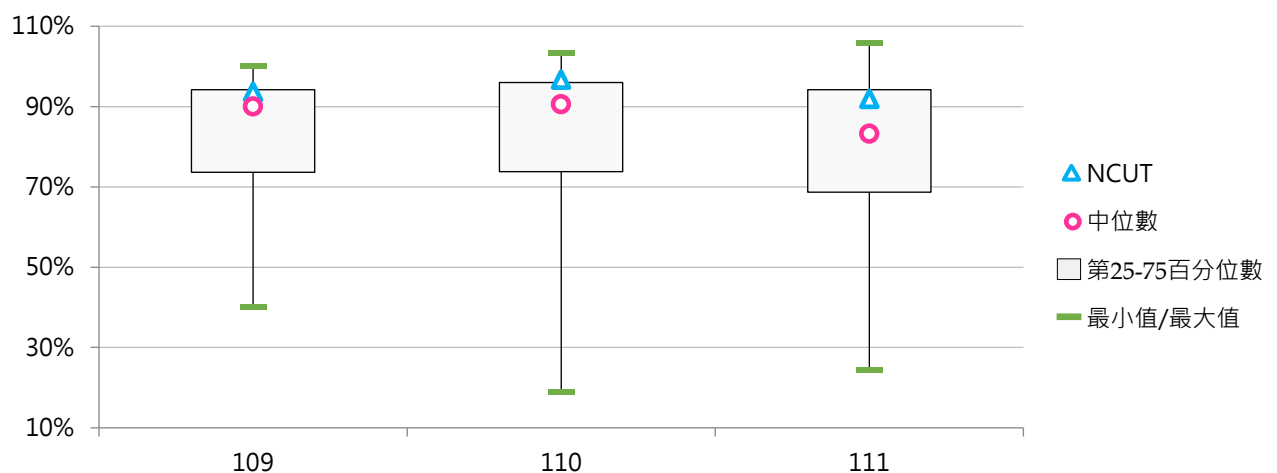



二、學士班新生註冊率

(一) 學士班(含四技)日間新生註冊率

< 學士班(含四技)日間實際註冊人數(含境外新生) / [學士班(含四技)日間核定新生招生名額 - 學士班(含四技)日間新生保留入學資格人數 + 學士班(含四技)日間境外新生實際註冊人數] >

1. 111學年度各類型學校【學士班(含四技)日間新生註冊率】最高前三校

公立大學	私立大學	公立技專	私立技專
NSYSU 102.55%	CYCU 100.84%	NTUST 107.74%	MCUT 99.62%
NCU 102.29%	FCU 99.88%	YUNTECH 106.68%	CHIHLEE 98.45%
NTHU 102.24%	CGU 97.34%	NTUT 105.33%	CGUST 97.07%

2. 109~111學年度學士班(含四技)日間新生註冊率 - 不同類型學校

學年度	全國學校	公立學校	私立學校	大專校院	技專校院	NCUT
109	82.52%	97.40%	75.17%	92.64%	72.40%	100.96%
110	83.54%	98.69%	75.96%	91.78%	75.18%	105.16%
111	78.05%	97.29%	68.10%	85.26%	70.62%	104.56%

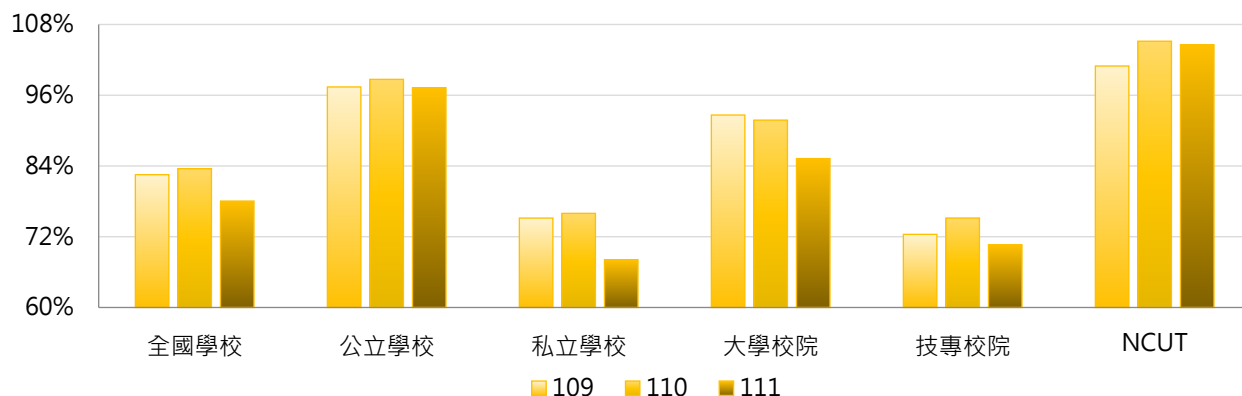

學年度	全國學校	公立大學	私立大學	公立技專	私立技專	NCUT
109	82.52%	96.94%	88.82%	98.52%	66.23%	100.96%
110	83.54%	98.78%	85.56%	98.48%	69.57%	105.16%
111	78.05%	96.35%	75.11%	99.59%	63.38%	104.56%

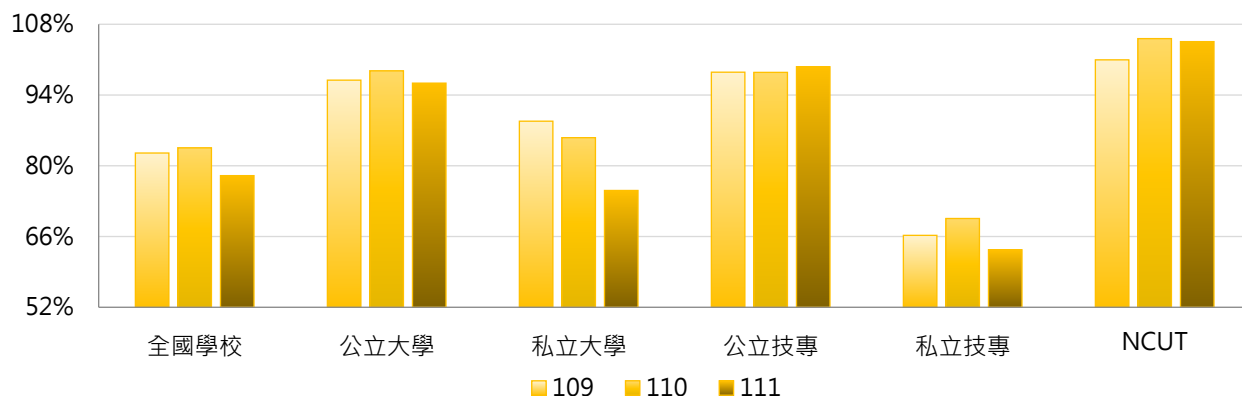

3. 109~111學年度學士班(含四技)日間新生註冊率 - 不同區域學校

學年度	全國學校	北部區域	中部區域	南部區域	其他區域	NCUT
109	82.52%	84.03%	83.90%	77.11%	92.01%	100.96%
110	83.54%	84.55%	83.31%	80.28%	92.69%	105.16%
111	78.05%	78.75%	80.64%	74.97%	75.33%	104.56%

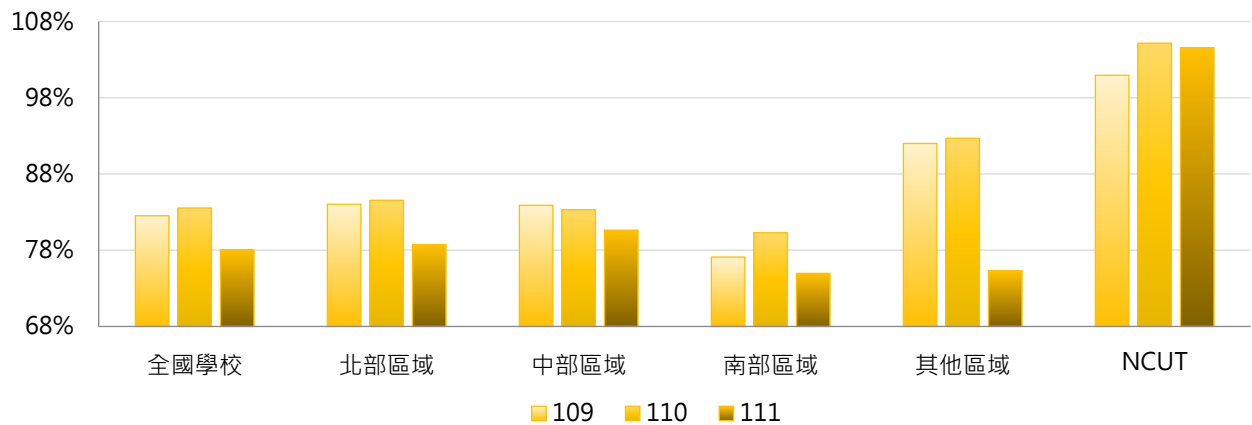

4. 109~111學年度學士班(含四技)日間新生註冊率 - 排序百分位數

學年度	最小值	第25百分位數	中位數	第75百分位數	最大值	NCUT
109	20.41%	69.04%	92.91%	97.36%	104.05%	100.96%
110	16.67%	72.48%	93.89%	98.66%	105.16%	105.16%
111	5.02%	63.67%	81.84%	97.32%	107.74%	104.56%

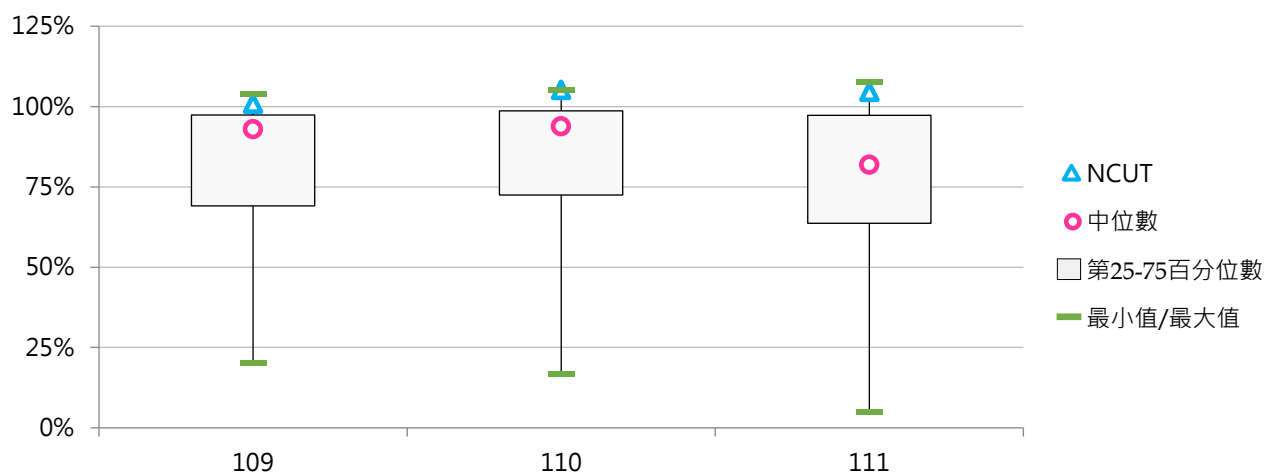



(二) 學士班(含四技)在職新生註冊率

< 學士班(含四技)在職實際註冊人數(含境外新生) / [學士班(含四技)在職核定新生招生名額 - 學士班(含四技)在職新生保留入學資格人數 + 學士班(含四技)在職境外新生實際註冊人數] >

1. 111學年度各類型學校【學士班(含四技)在職新生註冊率】最高前三校

公立大學	私立大學	公立技專	私立技專
-- --	-- --	-- --	TWU 70.00%
-- --	-- --	-- --	KYU 45.83%
-- --	-- --	-- --	KSU 26.67%

2. 109~111學年度學士班(含四技)在職新生註冊率 - 不同類型學校

學年度	全國學校	公立學校	私立學校	大學校院	技專校院	NCUT
109	47.19%	--	47.19%	--	47.19%	--
110	46.46%	--	46.46%	--	46.46%	--
111	47.50%	--	47.50%	--	47.50%	--

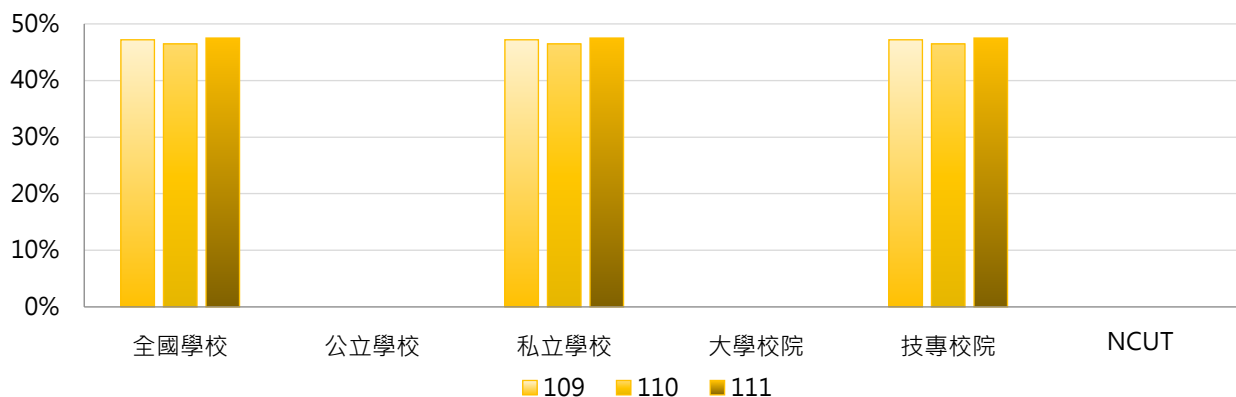

學年度	全國學校	公立大學	私立大學	公立技專	私立技專	NCUT
109	47.19%	--	--	--	47.19%	--
110	46.46%	--	--	--	46.46%	--
111	47.50%	--	--	--	47.50%	--



3. 109~111學年度學士班(含四技)在職新生註冊率 - 不同區域學校

學年度	全國學校	北部區域	中部區域	南部區域	其他區域	NCUT
109	47.19%	8.70%	18.57%	100.00%	--	--
110	46.46%	--	0.00%	69.70%	--	--
111	47.50%	--	70.00%	36.25%	--	--

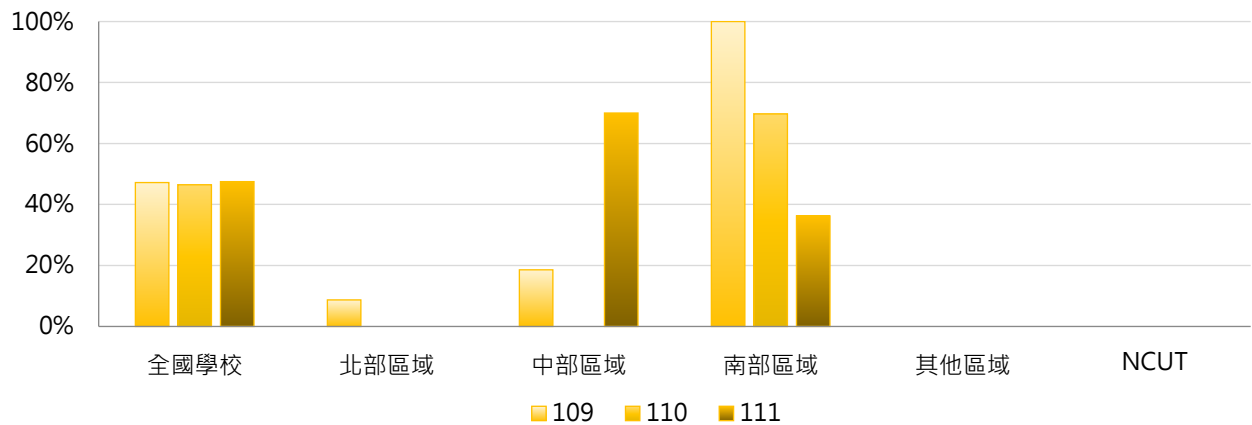

4. 109~111學年度學士班(含四技)在職新生註冊率 - 排序百分位數

學年度	最小值	第25百分位數	中位數	第75百分位數	最大值	NCUT
109	0.00%	17.39%	18.57%	100.00%	100.00%	--
110	0.00%	33.33%	66.67%	69.70%	72.73%	--
111	26.67%	36.25%	45.83%	57.92%	70.00%	--

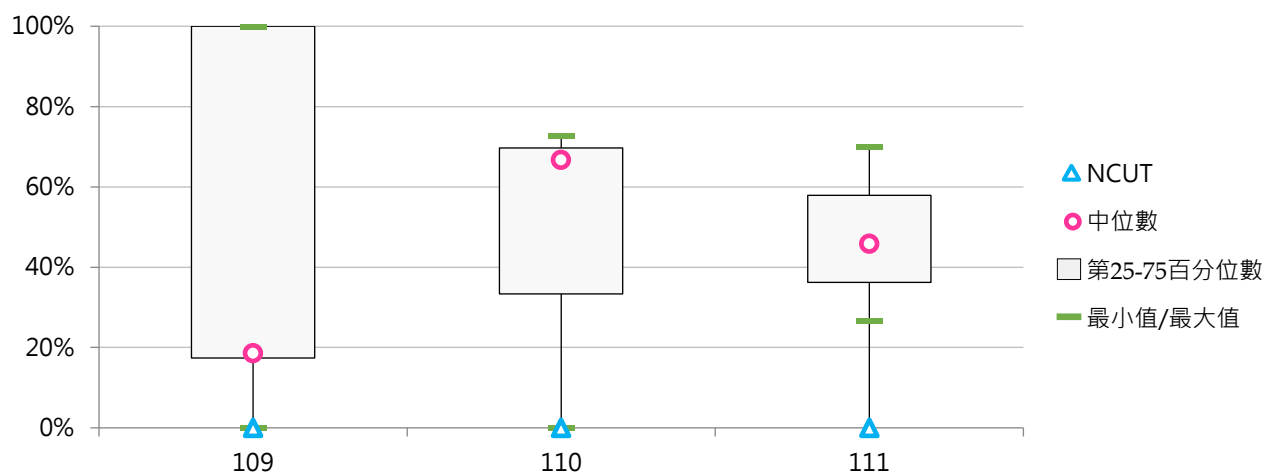



(三) 學士班(含四技)進修新生註冊率

< 學士班(含四技)進修實際註冊人數(含境外新生) / [學士班(含四技)進修核定新生招生名額 - 學士班(含四技)進修新生保留入學資格人數 + 學士班(含四技)進修境外新生實際註冊人數] >

1. 111學年度各類型學校【學士班(含四技)進修新生註冊率】最高前三校

公立大學		私立大學		公立技專		私立技專	
NTUPES	96.97%	NHU	100.00%	NTCUST	99.07%	MITUST	100.00%
NTUA	95.28%	SHU	95.62%	NTUB	93.36%	MCUT	96.15%
NCHU	94.47%	KNU	80.30%	NCUT	86.93%	TUMT	91.75%

2. 109 ~ 111學年度學士班(含四技)進修新生註冊率 - 不同類型學校

學年度	全國學校	公立學校	私立學校	大學校院	技專校院	NCUT
109	77.72%	88.78%	74.09%	81.58%	75.85%	86.83%
110	69.98%	86.77%	64.39%	74.91%	67.56%	94.26%
111	65.54%	77.75%	61.21%	67.30%	64.66%	86.93%

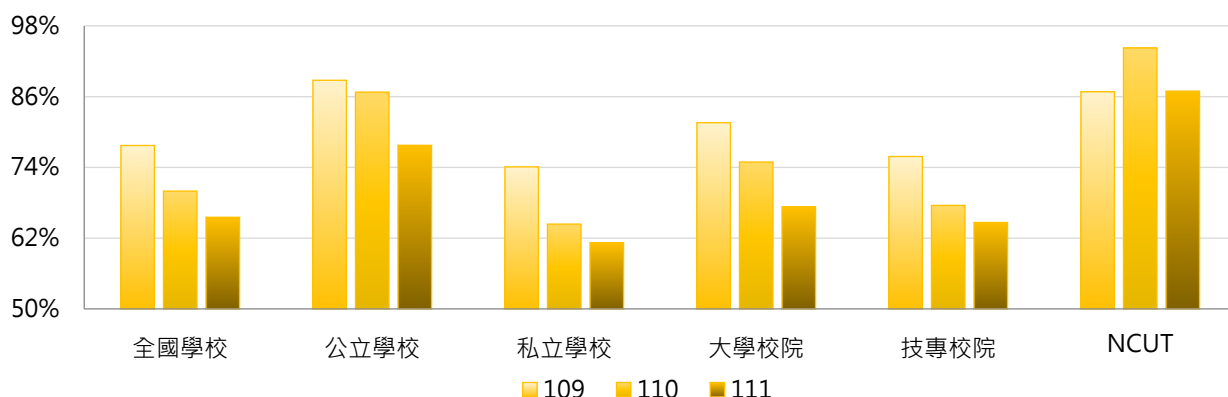

學年度	全國學校	公立大學	私立大學	公立技專	私立技專	NCUT
109	77.72%	89.56%	75.95%	87.85%	73.45%	86.83%
110	69.98%	85.15%	67.68%	88.71%	63.24%	94.26%
111	65.54%	79.15%	58.42%	76.07%	62.18%	86.93%

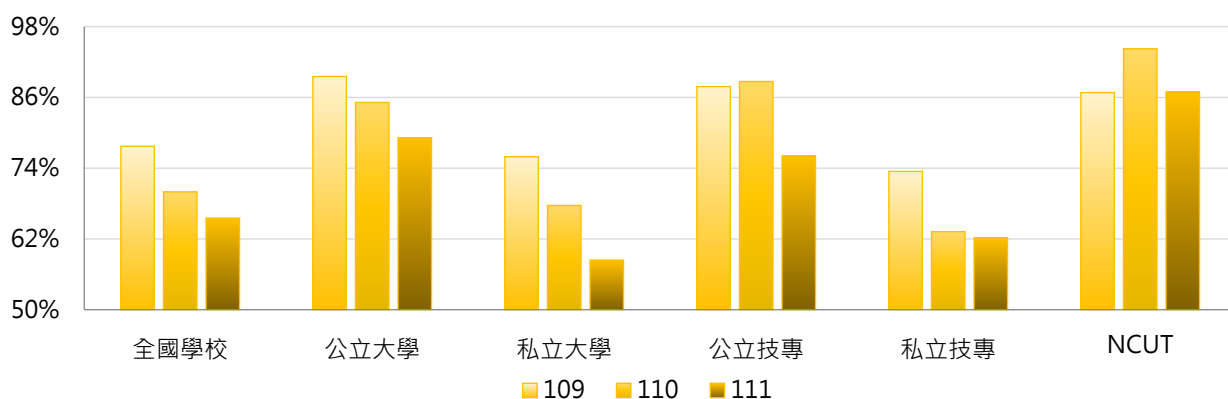

3. 109~111學年度學士班(含四技)進修新生註冊率 - 不同區域學校

學年度	全國學校	北部區域	中部區域	南部區域	其他區域	NCUT
109	77.72%	78.93%	79.80%	73.29%	88.95%	86.83%
110	69.98%	69.08%	77.99%	62.67%	84.90%	94.26%
111	65.54%	67.18%	72.56%	56.33%	68.66%	86.93%

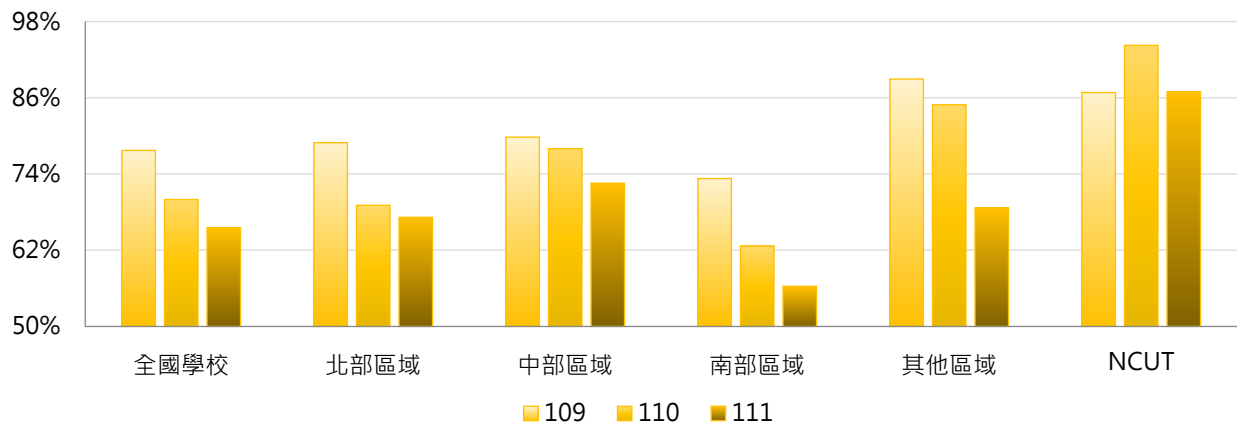

4. 109~111學年度學士班(含四技)進修新生註冊率 - 排序百分位數

學年度	最小值	第25百分位數	中位數	第75百分位數	最大值	NCUT
109	36.10%	65.37%	79.90%	93.71%	101.53%	86.83%
110	0.00%	57.18%	70.65%	86.36%	103.85%	94.26%
111	20.55%	50.70%	66.78%	79.78%	100.00%	86.93%

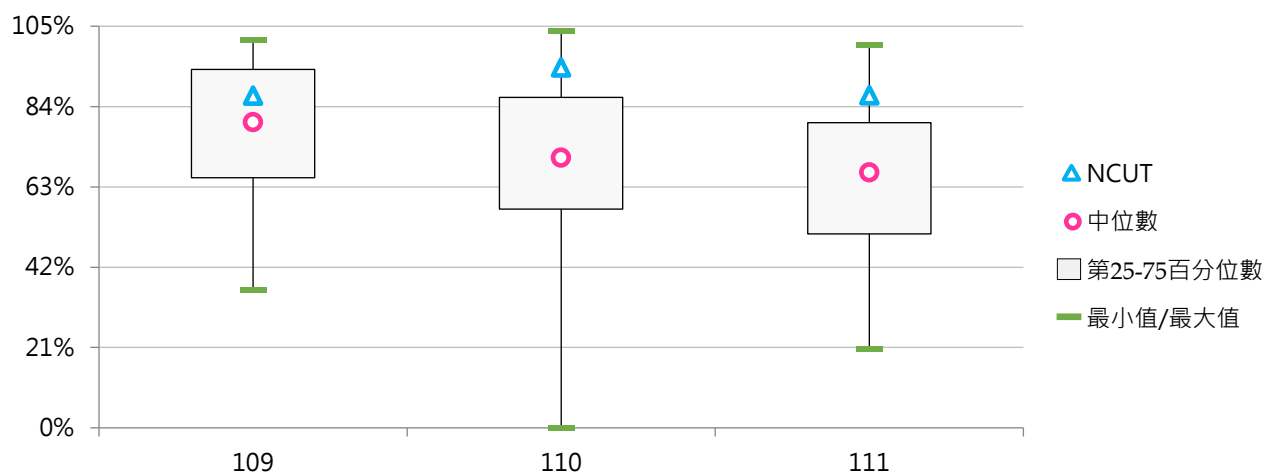



(四) 二年制大學(二技)日間新生註冊率

$\text{二年制大學(二技)日間實際註冊人數(含境外新生)} / [\text{二年制大學(二技)日間核定新生招生名額} - \text{二年制大學(二技)日間新生保留入學資格人數} + \text{二年制大學(二技)日間境外新生實際註冊人數}] >$

1. 111學年度各類型學校【二年制大學(二技)日間新生註冊率】最高前三校

公立大學		私立大學		公立技專		私立技專	
--	--	--	--	NFU	100.00%	AEUST	102.22%
--	--	--	--	NTUT	100.00%	TCUST	101.42%
--	--	--	--	YUNTECH	100.00%	CYUT	100.00%
						YUMT	100.00%
						LHU	100.00%
						HK	100.00%
						LTU	100.00%
						KSU	100.00%
						CUST	100.00%
						JUST	100.00%

2. 109~111學年度二年制大學(二技)日間新生註冊率 - 不同類型學校

學年度	全國學校	公立學校	私立學校	大學校院	技專校院	NCUT
109	85.61%	98.49%	81.47%	--	85.61%	90.63%
110	83.79%	91.03%	81.62%	--	83.79%	81.93%
111	76.42%	88.69%	71.87%	--	76.42%	54.84%

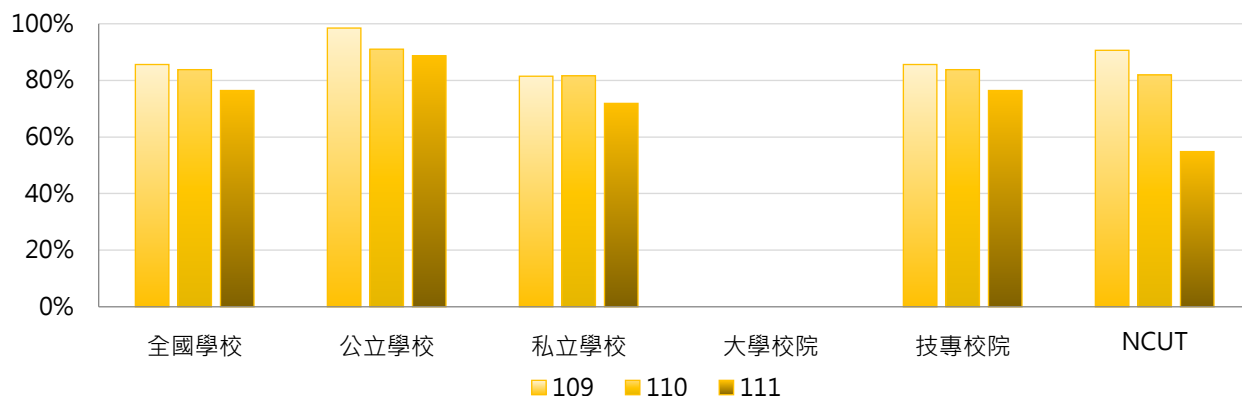

學年度	全國學校	公立大學	私立大學	公立技專	私立技專	NCUT
109	85.61%	--	--	98.49%	81.47%	90.63%
110	83.79%	--	--	91.03%	81.62%	81.93%
111	76.42%	--	--	88.69%	71.87%	54.84%

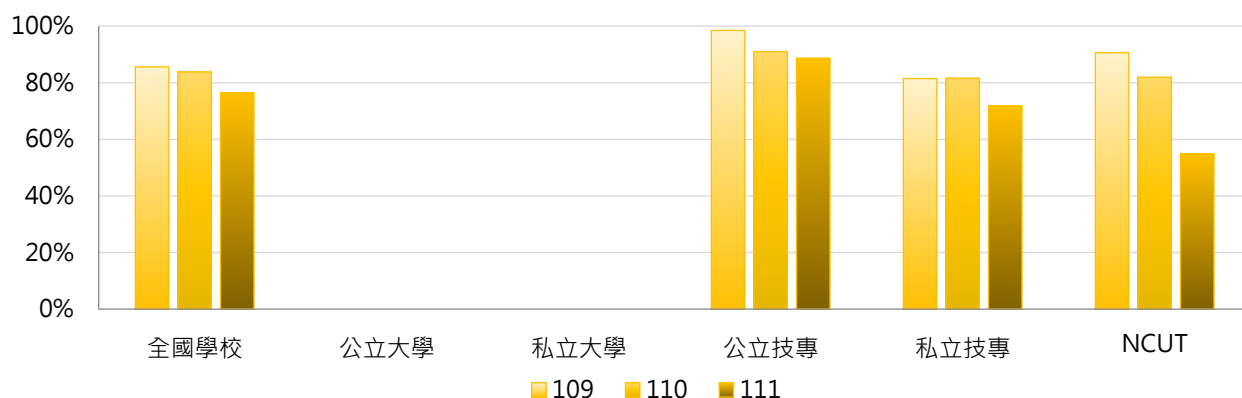

3. 109~111學年度二年制大學(二技)日間新生註冊率 - 不同區域學校

學年度	全國學校	北部區域	中部區域	南部區域	其他區域	NCUT
109	85.61%	87.37%	99.95%	72.86%	93.79%	90.63%
110	83.79%	86.99%	96.19%	70.14%	100.00%	81.93%
111	76.42%	78.77%	92.86%	58.56%	101.42%	54.84%

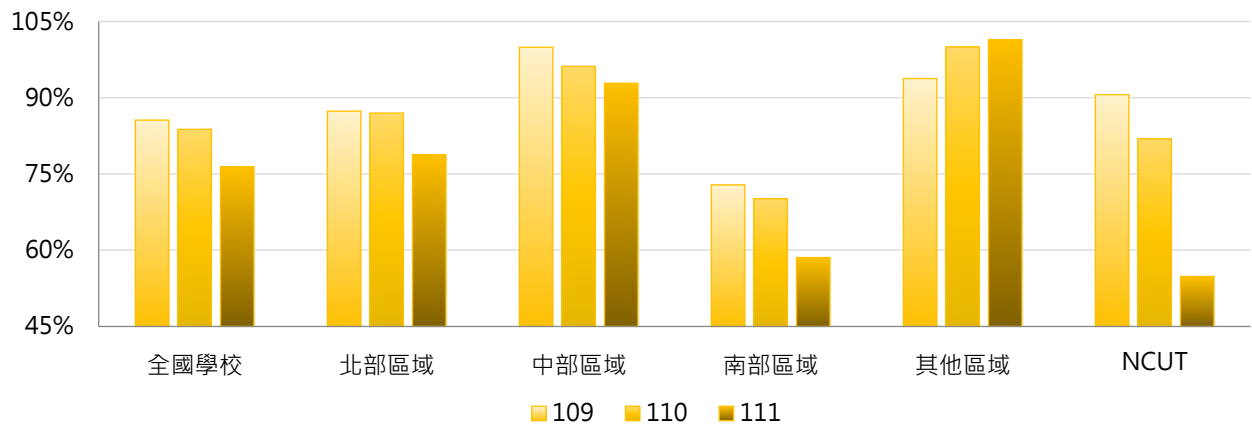

4. 109~111學年度二年制大學(二技)日間新生註冊率 - 排序百分位數

學年度	最小值	第25百分位數	中位數	第75百分位數	最大值	NCUT
109	0.00%	79.67%	98.84%	100.00%	109.78%	90.63%
110	0.00%	73.20%	96.87%	100.00%	101.10%	81.93%
111	0.00%	52.00%	91.67%	100.00%	102.22%	54.84%

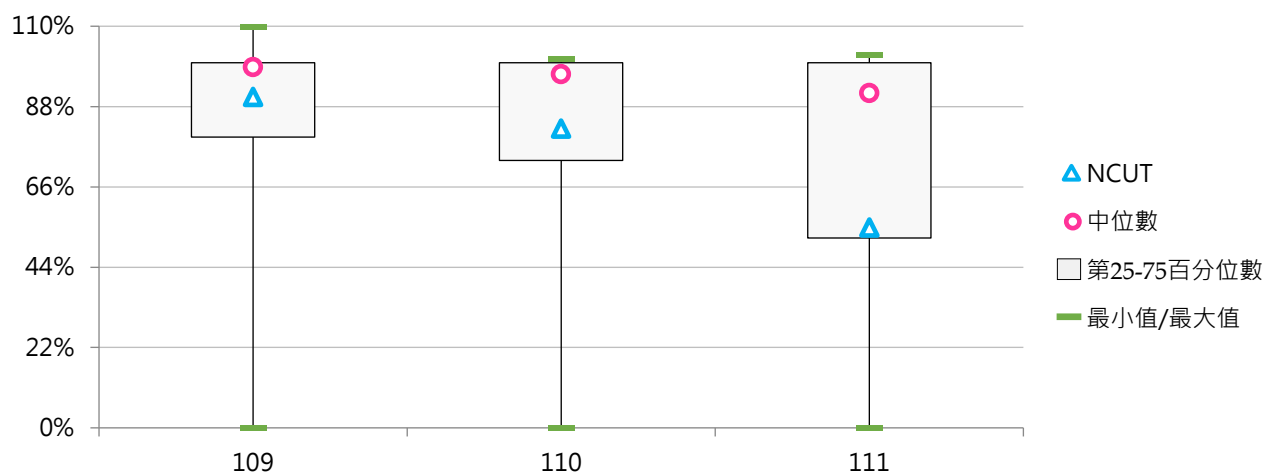



(五) 二年制大學(二技)在職新生註冊率

$\text{二年制大學(二技)在職實際註冊人數(含境外新生)} / [\text{二年制大學(二技)在職核定新生招生名額} - \text{二年制大學(二技)在職新生保留入學資格人數} + \text{二年制大學(二技)在職境外新生實際註冊人數}] >$

1. 111學年度各類型學校【二年制大學(二技)在職新生註冊率】最高前三校

公立大學		私立大學		公立技專		私立技專	
NTUA	93.63%	CHU	99.07%	--	--	--	--
NTTU	86.84%	UKN	96.12%	--	--	--	--
NTSU	86.00%	CSMU	92.50%	--	--	--	--

2. 109~111學年度二年制大學(二技)在職新生註冊率 - 不同類型學校

學年度	全國學校	公立學校	私立學校	大學校院	技專校院	NCUT
109	76.95%	85.23%	73.28%	76.95%	--	--
110	86.35%	86.76%	86.17%	86.35%	--	--
111	71.55%	83.76%	66.66%	71.55%	--	--

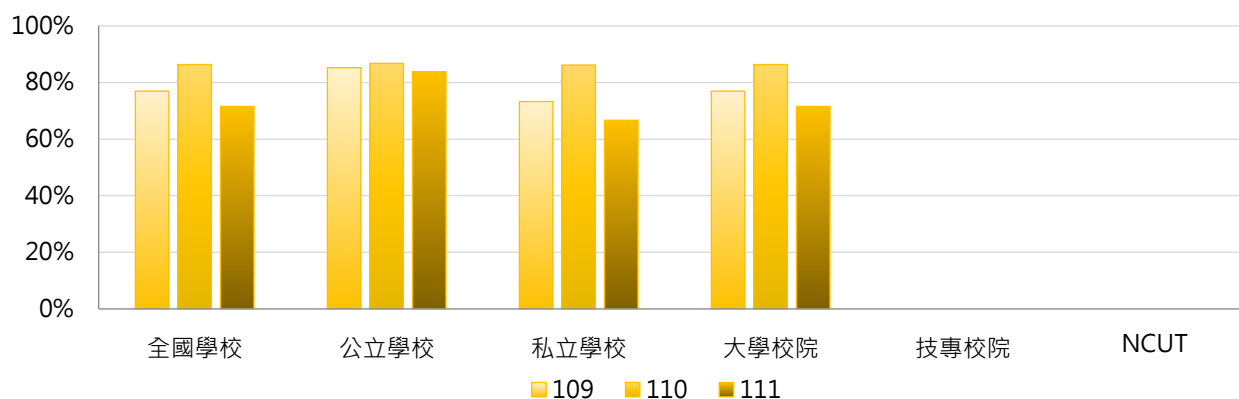

學年度	全國學校	公立大學	私立大學	公立技專	私立技專	NCUT
109	76.95%	85.23%	73.28%	--	--	--
110	86.35%	86.76%	86.17%	--	--	--
111	71.55%	83.76%	66.66%	--	--	--

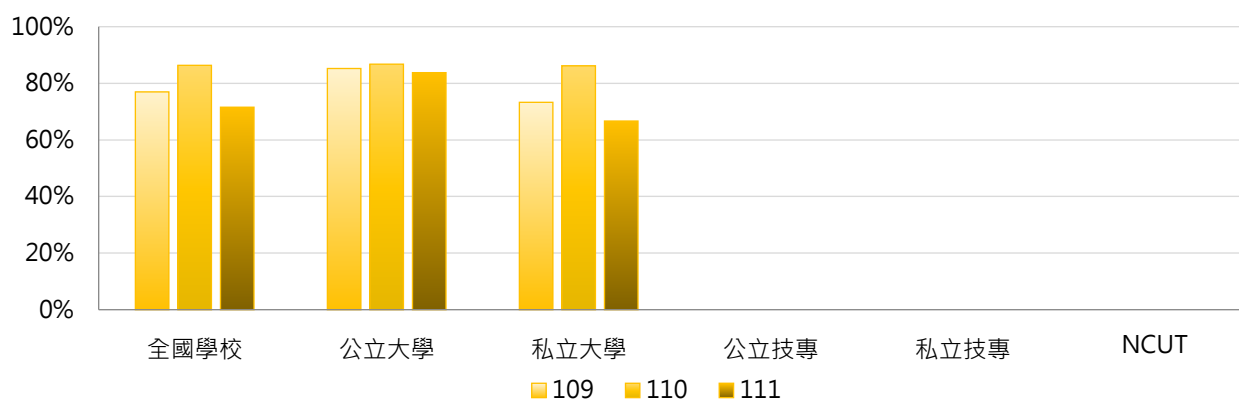

3. 109~111學年度二年制大學(二技)在職新生註冊率 - 不同區域學校

學年度	全國學校	北部區域	中部區域	南部區域	其他區域	NCUT
109	76.95%	82.57%	63.93%	69.87%	72.22%	--
110	86.35%	88.07%	100.00%	71.00%	75.95%	--
111	71.55%	71.52%	70.00%	65.59%	86.84%	--

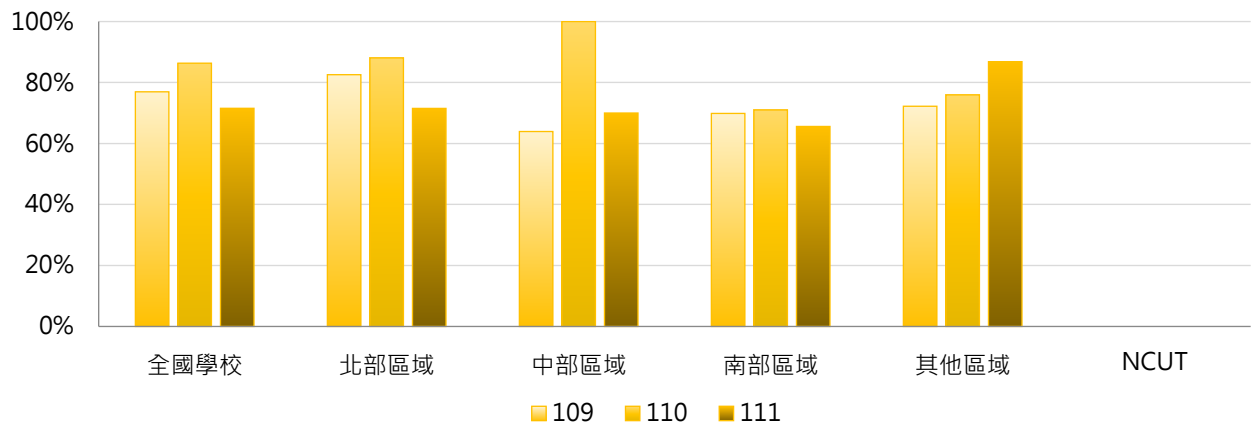

4. 109~111學年度二年制大學(二技)在職新生註冊率 - 排序百分位數

學年度	最小值	第25百分位數	中位數	第75百分位數	最大值	NCUT
109	27.87%	64.98%	86.00%	95.54%	100.00%	--
110	62.00%	75.95%	94.27%	97.50%	100.00%	--
111	37.50%	51.28%	73.29%	91.09%	99.07%	--

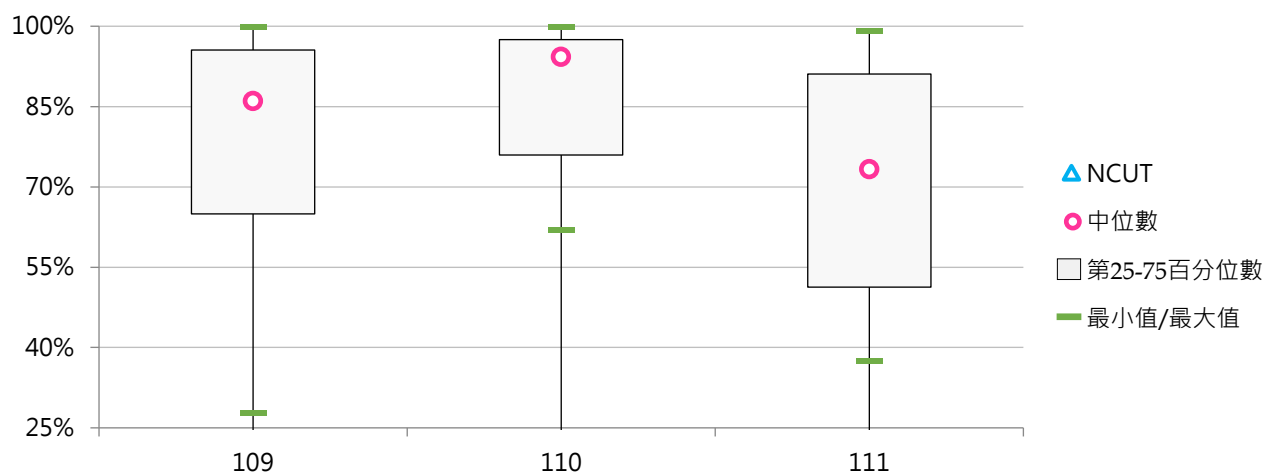



(六) 二年制大學(二技)進修新生註冊率

$\text{註冊率} = \frac{\text{二年制大學(二技)進修實際註冊人數(含境外新生)}}{\text{二年制大學(二技)進修核定新生招生名額} - \text{二年制大學(二技)進修新生保留入學資格人數} + \text{二年制大學(二技)進修境外新生實際註冊人數}} \times 100\%$

1. 111學年度各類型學校【二年制大學(二技)進修新生註冊率】最高前三校

公立大學		私立大學		公立技專		私立技專	
--	--	--	--	NCUT	100.97%	CHIHLEE	100.00%
--	--	--	--	NFU	96.25%	AEUST	100.00%
--	--	--	--	NTUB	92.89%	LTU	100.00%
						CGUST	100.00%
						CUST	100.00%
						NKUT	100.00%

2. 109~111學年度二年制大學(二技)進修新生註冊率 - 不同類型學校

學年度	全國學校	公立學校	私立學校	大學校院	技專校院	NCUT
109	87.00%	90.73%	86.44%	--	87.00%	104.23%
110	84.01%	86.12%	83.68%	--	84.01%	105.83%
111	81.27%	87.97%	80.22%	--	81.27%	100.97%

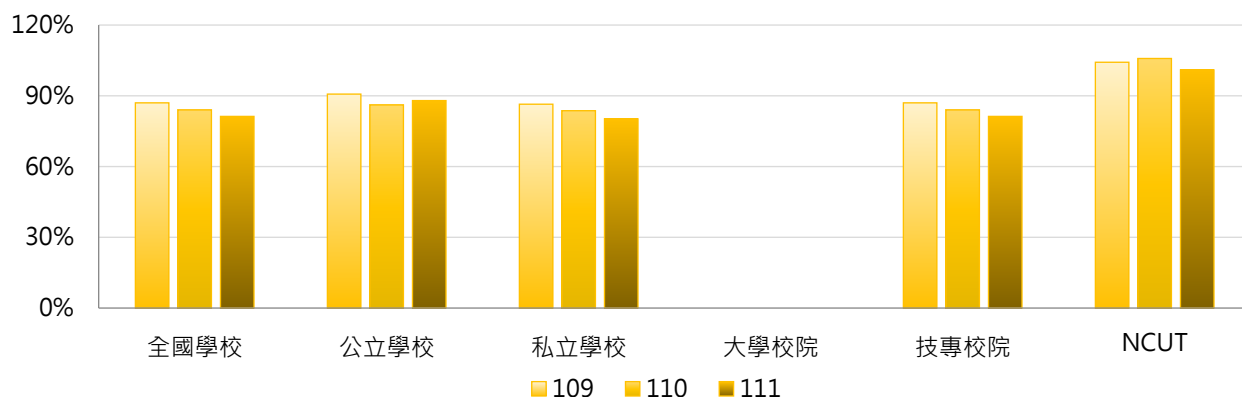

學年度	全國學校	公立大學	私立大學	公立技專	私立技專	NCUT
109	87.00%	--	--	90.73%	86.44%	104.23%
110	84.01%	--	--	86.12%	83.68%	105.83%
111	81.27%	--	--	87.97%	80.22%	100.97%

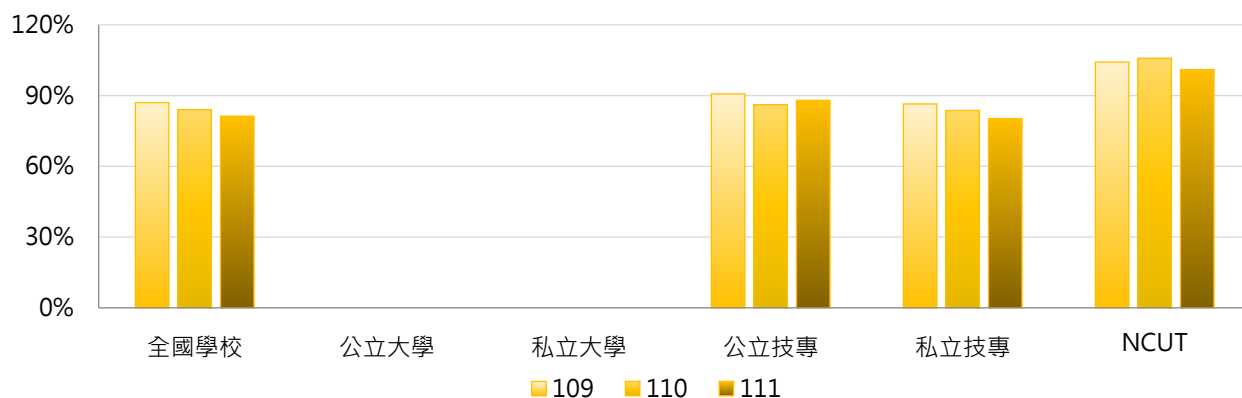

3. 109~111學年度二年制大學(二技)進修新生註冊率 - 不同區域學校

學年度	全國學校	北部區域	中部區域	南部區域	其他區域	NCUT
109	87.00%	86.90%	92.29%	83.45%	95.52%	104.23%
110	84.01%	84.35%	89.02%	79.82%	90.44%	105.83%
111	81.27%	80.01%	90.12%	76.91%	83.46%	100.97%

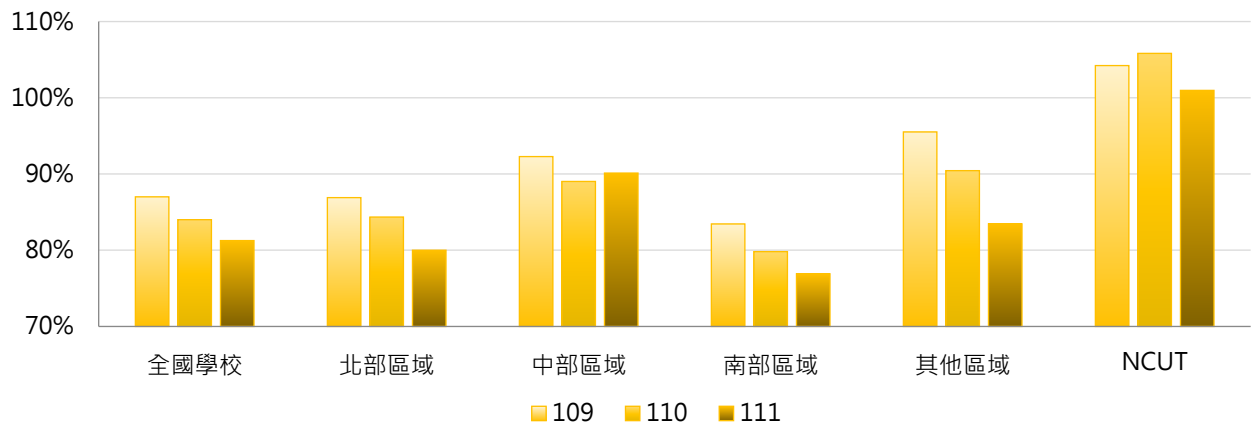

4. 109~111學年度二年制大學(二技)進修新生註冊率 - 排序百分位數

學年度	最小值	第25百分位數	中位數	第75百分位數	最大值	NCUT
109	51.11%	76.64%	93.83%	97.45%	104.23%	104.23%
110	6.16%	77.09%	88.12%	96.66%	105.83%	105.83%
111	26.95%	74.22%	83.37%	93.04%	100.97%	100.97%

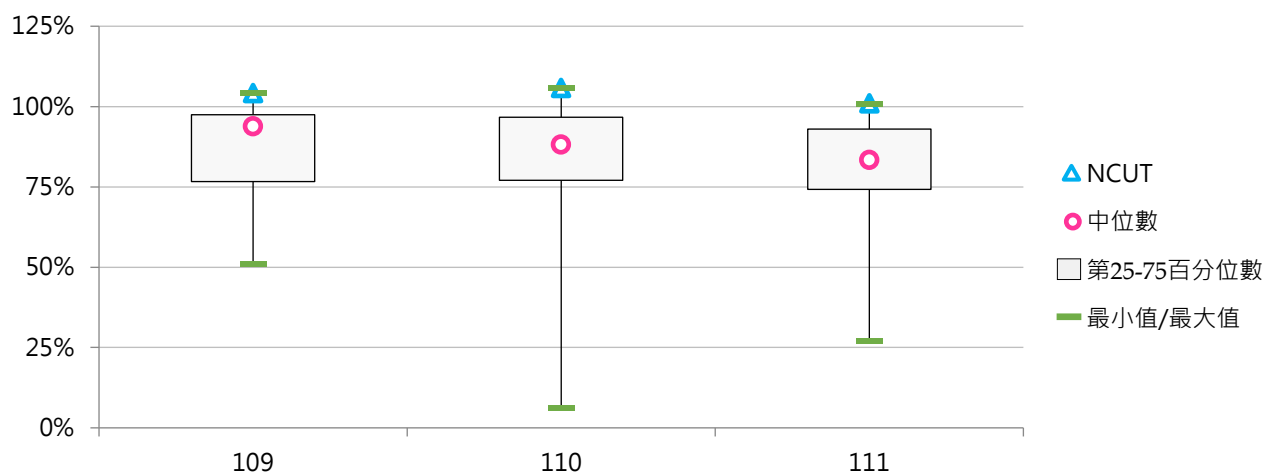



三、碩士班新生註冊率

(一) 碩士班(日間)新生註冊率

< 碩士班(日間)實際註冊人數(含境外新生) / [碩士班(日間)核定新生招生名額 - 碩士班(日間)新生保留入學資格人數 + 碩士班(日間)境外新生實際註冊人數] >

1. 111學年度各類型學校【碩士班(日間)新生註冊率】最高前三校

公立大學		私立大學		公立技專		私立技專	
NTHU	106.86%	CTBC	100.00%	NTUT	107.88%	LHU	112.23%
NYCU	105.66%	NHU	95.00%	NTUST	106.79%	TCUST	106.45%
NTU	104.75%	SHU	94.74%	NTUB	103.00%	OCU	103.23%

2. 109~111學年度碩士班(日間)新生註冊率 - 不同類型學校

學年度	全國學校	公立學校	私立學校	大學校院	技專校院	NCUT
109	80.11%	88.20%	75.97%	82.60%	77.46%	75.69%
110	85.26%	93.00%	81.16%	86.69%	83.67%	93.81%
111	85.98%	93.11%	82.16%	87.61%	84.20%	90.94%

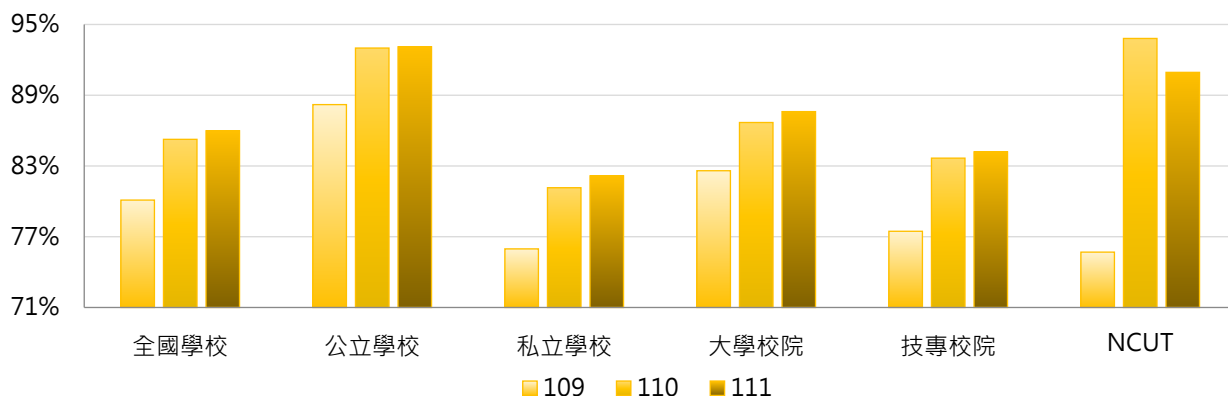

學年度	全國學校	公立大學	私立大學	公立技專	私立技專	NCUT
109	80.11%	89.46%	76.33%	84.87%	75.72%	75.69%
110	85.26%	94.16%	79.85%	89.91%	82.10%	93.81%
111	85.98%	93.38%	82.18%	92.36%	82.15%	90.94%

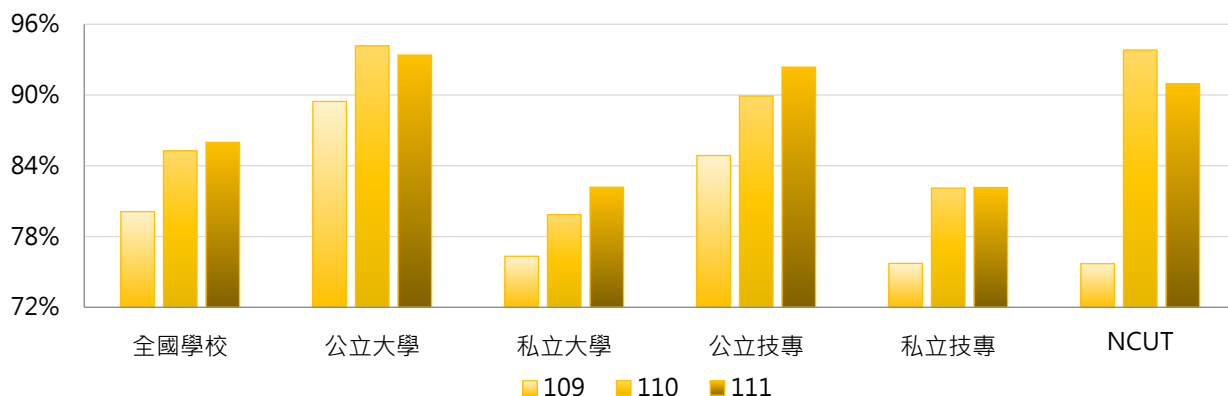

3. 109~111學年度碩士班(日間)新生註冊率 - 不同區域學校

學年度	全國學校	北部區域	中部區域	南部區域	其他區域	NCUT
109	80.11%	81.32%	77.19%	79.50%	85.37%	75.69%
110	85.26%	87.45%	83.36%	82.08%	90.55%	93.81%
111	85.98%	88.09%	86.03%	82.45%	84.53%	90.94%

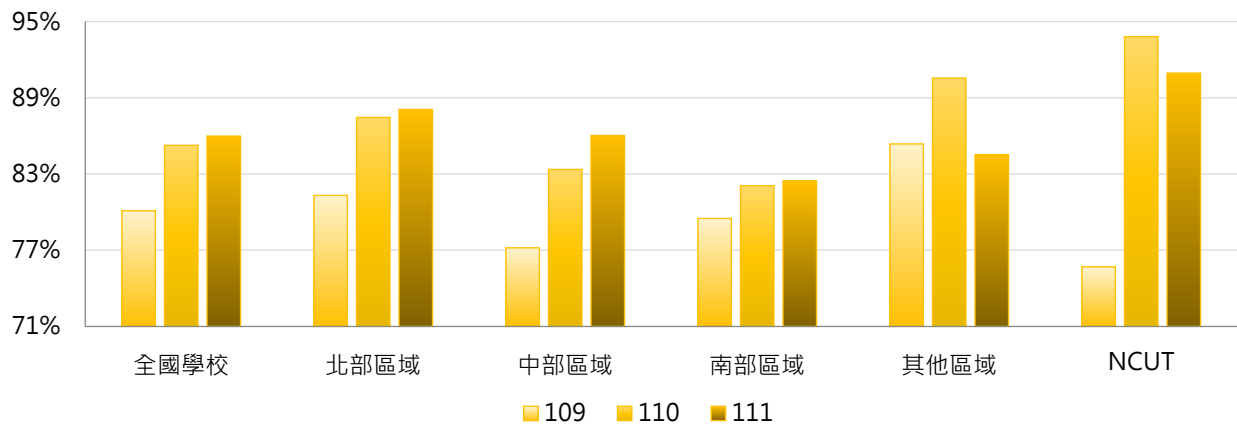

4. 109~111學年度碩士班(日間)新生註冊率 - 排序百分位數

學年度	最小值	第25百分位數	中位數	第75百分位數	最大值	NCUT
109	0.00%	72.92%	80.18%	94.02%	102.70%	75.69%
110	48.89%	78.60%	85.17%	95.61%	107.20%	93.81%
111	39.29%	77.65%	85.07%	95.69%	112.23%	90.94%

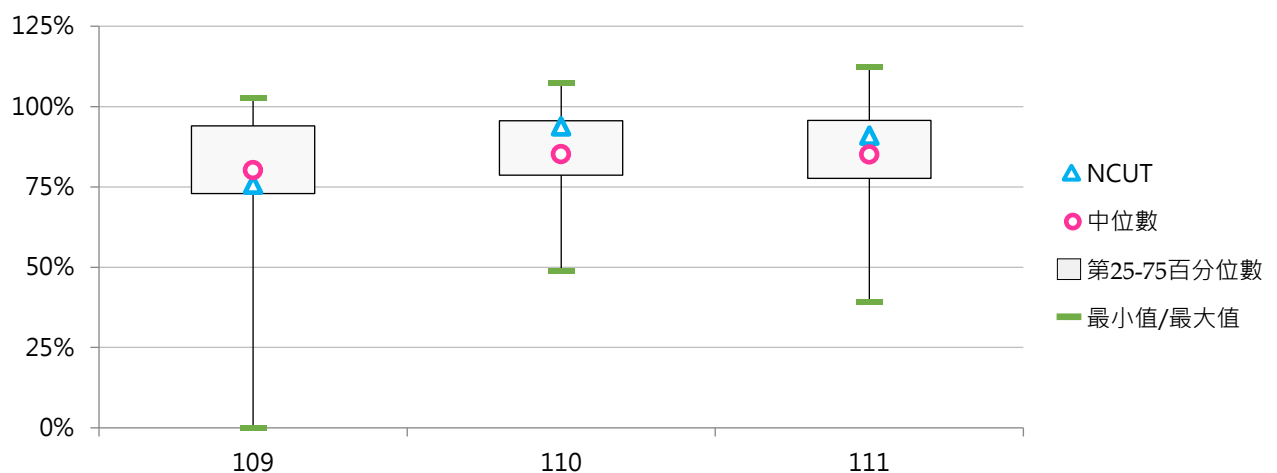



(二) 碩士在職專班新生註冊率

< 碩士在職專班實際註冊人數(含境外新生) / [碩士在職專班核定新生招生名額 - 碩士在職專班新生保留入學資格人數 + 碩士在職專班境外新生實際註冊人數] >

1. 111學年度各類型學校【碩士在職專班新生註冊率】最高前三校

公立大學	
NQU	105.88%
NIU	103.70%
NTHU	100.94%

私立大學	
TCU	100.00%
MMC	100.00%
CTBC	100.00%

公立技專	
NTUST	106.91%
NPU	100.00%
NTUB	100.00%

私立技專	
LHU	110.00%
FY	100.00%
CKU	100.00%
CGUST	100.00%
TMUST	100.00%
MEIHO	100.00%
YUMT	100.00%
CHIHLEE	100.00%

2. 109 ~ 111學年度碩士在職專班新生註冊率 - 不同類型學校

學年度	全國學校	公立學校	私立學校	大學校院	技專校院	NCUT
109	83.03%	91.05%	78.26%	84.59%	81.11%	83.45%
110	84.73%	92.33%	80.27%	86.57%	82.52%	86.30%
111	82.94%	90.39%	78.51%	85.03%	80.38%	85.42%

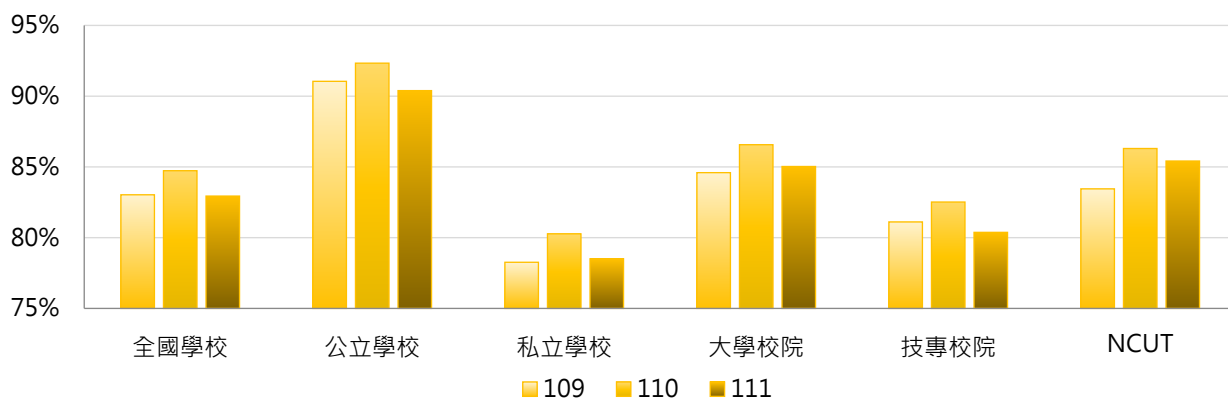

學年度	全國學校	公立大學	私立大學	公立技專	私立技專	NCUT
109	83.03%	92.74%	76.70%	86.54%	79.52%	83.45%
110	84.73%	94.17%	79.20%	87.44%	81.11%	86.30%
111	82.94%	91.59%	78.67%	87.19%	78.38%	85.42%

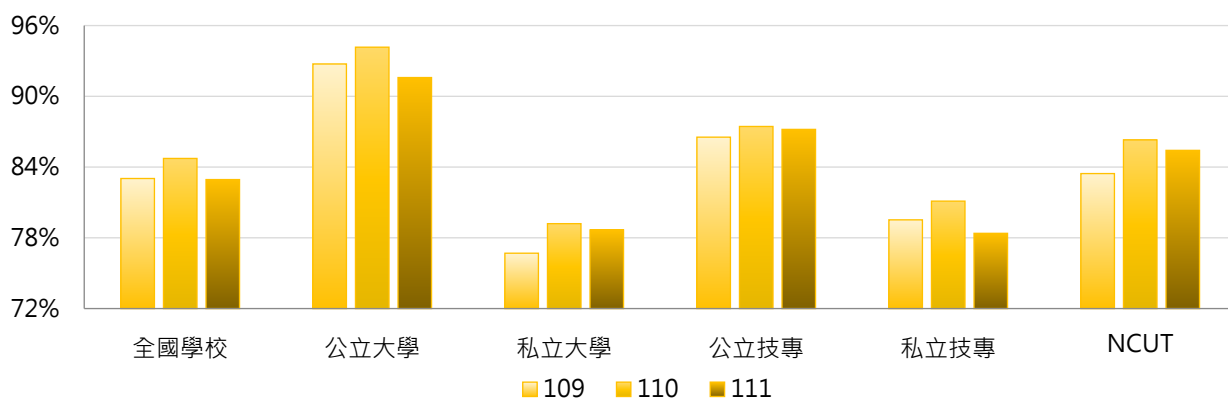

3. 109~111學年度碩士在職專班新生註冊率 - 不同區域學校

學年度	全國學校	北部區域	中部區域	南部區域	其他區域	NCUT
109	83.03%	82.64%	83.43%	83.85%	78.85%	83.45%
110	84.73%	87.59%	84.36%	82.11%	70.44%	86.30%
111	82.94%	85.12%	81.06%	79.69%	93.02%	85.42%

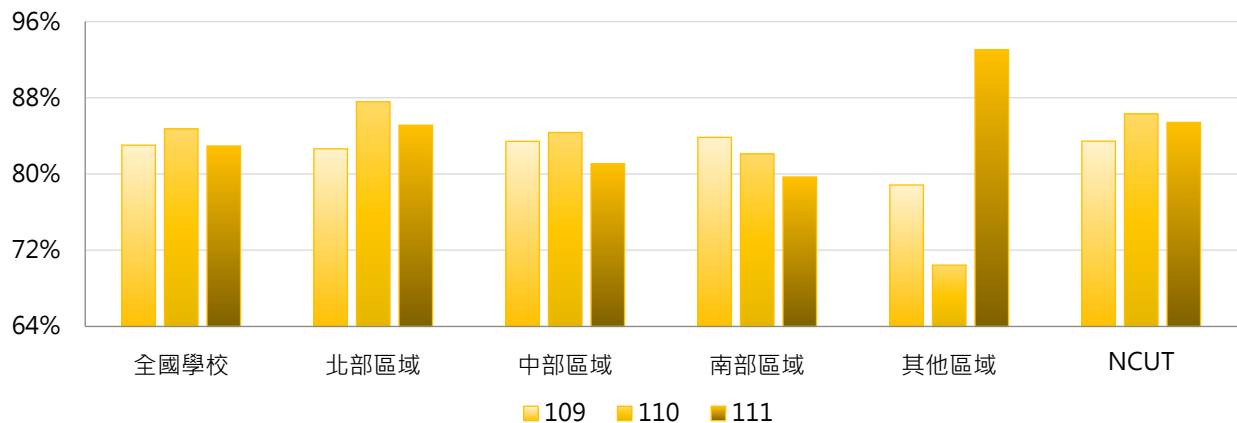

4. 109~111學年度碩士在職專班新生註冊率 - 排序百分位數

學年度	最小值	第25百分位數	中位數	第75百分位數	最大值	NCUT
109	0.00%	76.50%	88.99%	96.92%	105.66%	83.45%
110	16.67%	77.05%	87.91%	97.29%	106.45%	86.30%
111	16.67%	75.11%	85.54%	95.51%	110.00%	85.42%

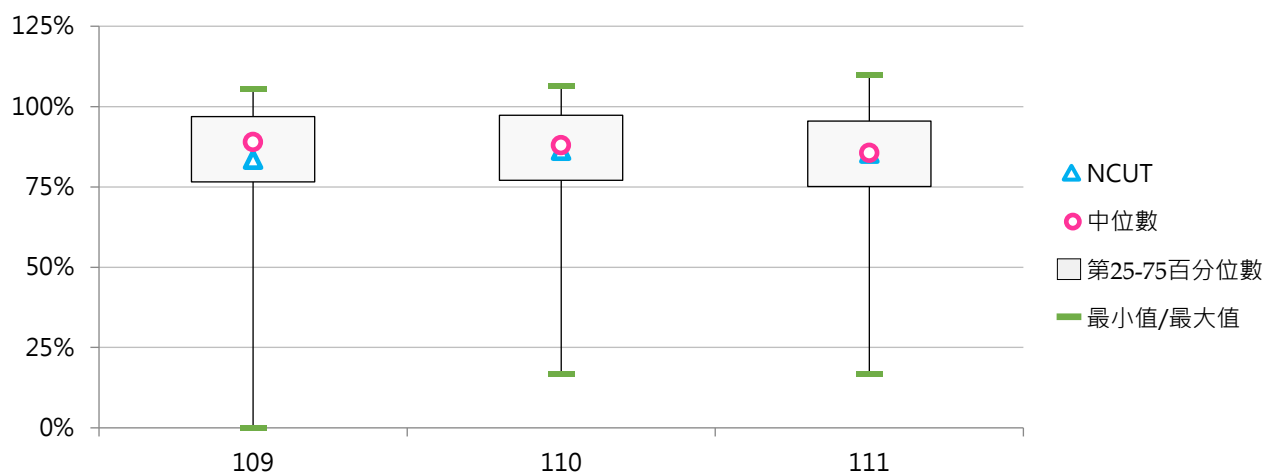



四、博士班新生註冊率

< 博士班實際註冊人數(含境外新生) / [博士班核定新生招生名額 - 博士班新生保留入學資格人數 + 博士班境外新生實際註冊人數] >

1. 111學年度各類型學校【博士班新生註冊率】最高前三校

公立大學		私立大學		公立技專		私立技專	
NKNU	102.78%	FCU	102.33%	NTUNHS	100.00%	TF	100.00%
TNNUA	100.00%	TMU	100.70%	NTUB	100.00%	STU	100.00%
NPTU	100.00%	CJCU	100.00%	NKUHT	100.00%	KSU	100.00%
NTUPES	100.00%	HFU	100.00%			CSU	100.00%
NTSU	100.00%	CHU	100.00%			HK	100.00%
NIU	100.00%	TTU	100.00%			MCUT	100.00%
NUTN	100.00%	SHU	100.00%				
NCYU	100.00%	CSMU	100.00%				
NTUA	100.00%	NHU	100.00%				
NTCU	100.00%	FGU	100.00%				
NUU	100.00%	USC	100.00%				
NTUE	100.00%	ASIA	100.00%				
UTAPEI	100.00%	MCU	100.00%				
TNUA	100.00%	MDU	100.00%				
NTTU	100.00%	DILA	100.00%				

2. 109~111學年度博士班新生註冊率 - 不同類型學校

學年度	全國學校	公立學校	私立學校	大學校院	技專校院	NCUT
109	92.82%	93.94%	91.69%	92.81%	92.88%	120.00%
110	93.63%	93.04%	94.25%	93.64%	93.60%	114.29%
111	90.62%	91.50%	89.70%	92.07%	86.14%	92.31%

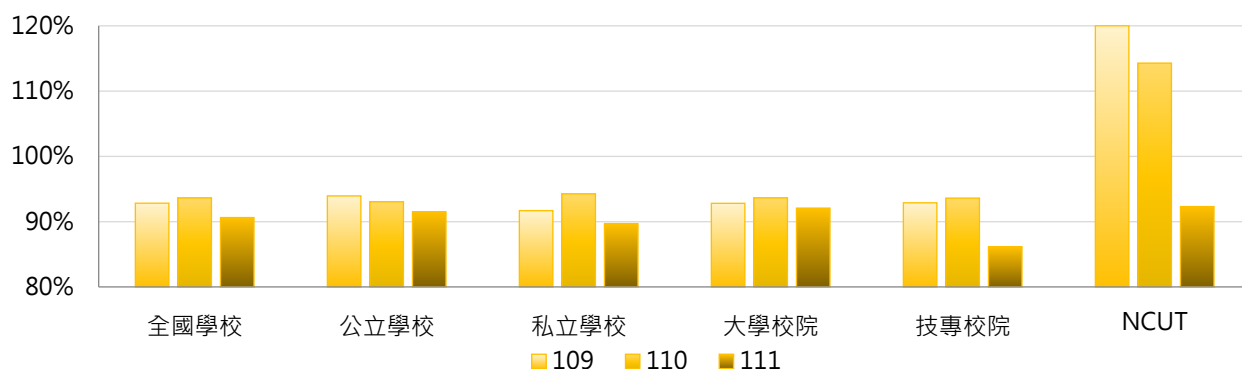

學年度	全國學校	公立大學	私立大學	公立技專	私立技專	NCUT
109	92.82%	93.32%	92.27%	95.84%	89.93%	120.00%
110	93.63%	93.01%	94.31%	93.14%	94.06%	114.29%
111	90.62%	91.88%	92.27%	90.30%	81.99%	92.31%

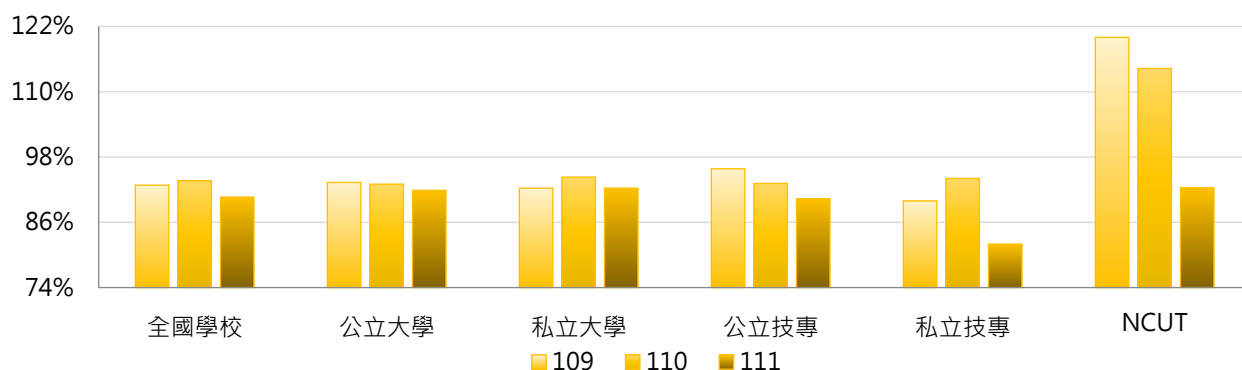

3. 109~111學年度博士班新生註冊率 - 不同區域學校

學年度	全國學校	北部區域	中部區域	南部區域	其他區域	NCUT
109	92.82%	91.89%	89.59%	97.38%	93.99%	120.00%
110	93.63%	93.34%	98.41%	94.75%	66.56%	114.29%
111	90.62%	89.91%	90.36%	93.71%	82.33%	92.31%

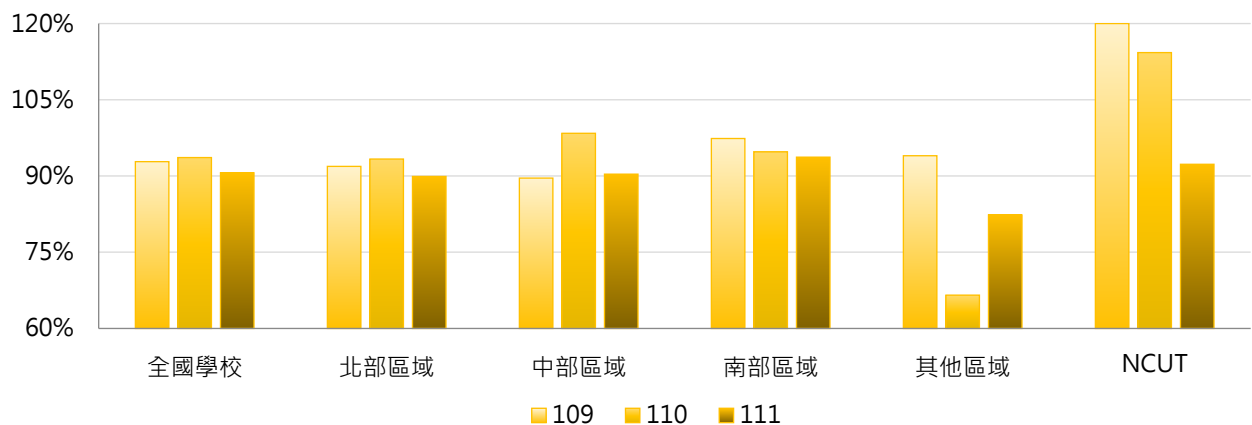

4. 109~111學年度博士班新生註冊率 - 排序百分位數

學年度	最小值	第25百分位數	中位數	第75百分位數	最大值	NCUT
109	25.00%	85.71%	96.13%	100.00%	120.00%	120.00%
110	0.00%	86.84%	97.57%	100.00%	166.67%	114.29%
111	0.00%	85.67%	96.81%	100.00%	102.78%	92.31%

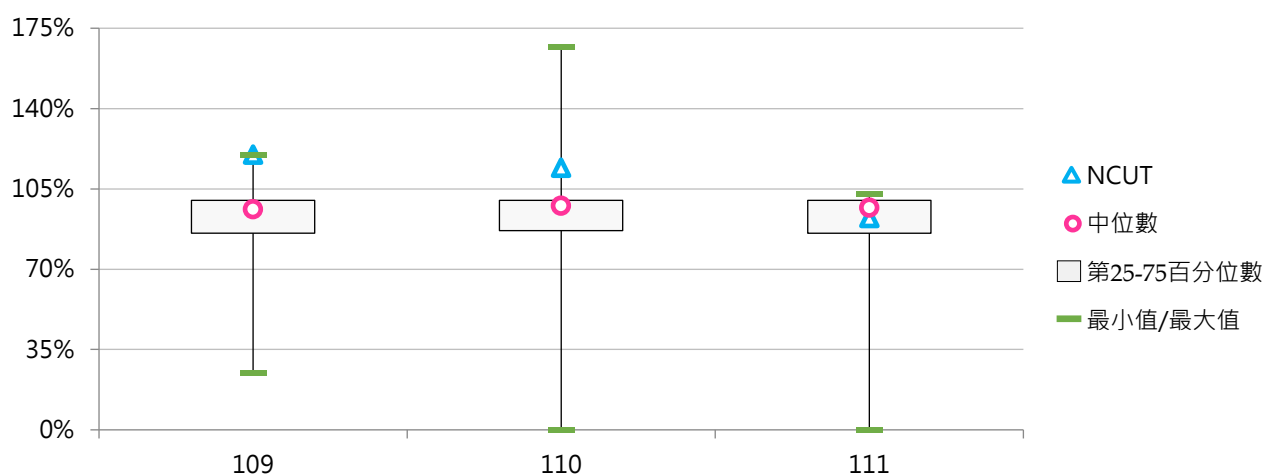



五、專科部新生註冊率

(一) 五專新生註冊率

< 五專實際註冊人數(含境外新生) / [五專核定新生招生名額 - 五專新生保留入學資格人數 + 五專境外新生實際註冊人數] >

1. 111學年度各類型學校【五專新生註冊率】最高前三校

公立大學		私立大學		公立技專		私立技專	
--	--	UKN	89.37%	NTIN	100.56%	CHIHLEE	100.31%
--	--	--	--	NTCUST	100.54%	HK	100.00%
--	--	--	--	NFU	100.00%	TCUST	99.60%
				NKUHT	100.00%		
				NTUT	100.00%		

2. 109~111學年度五專新生註冊率 - 不同類型學校

學年度	全國學校	公立學校	私立學校	大學校院	技專校院	NCUT
109	79.11%	84.33%	77.77%	94.19%	78.76%	--
110	77.79%	85.39%	75.78%	82.39%	77.68%	--
111	76.79%	87.87%	73.94%	89.37%	76.50%	--

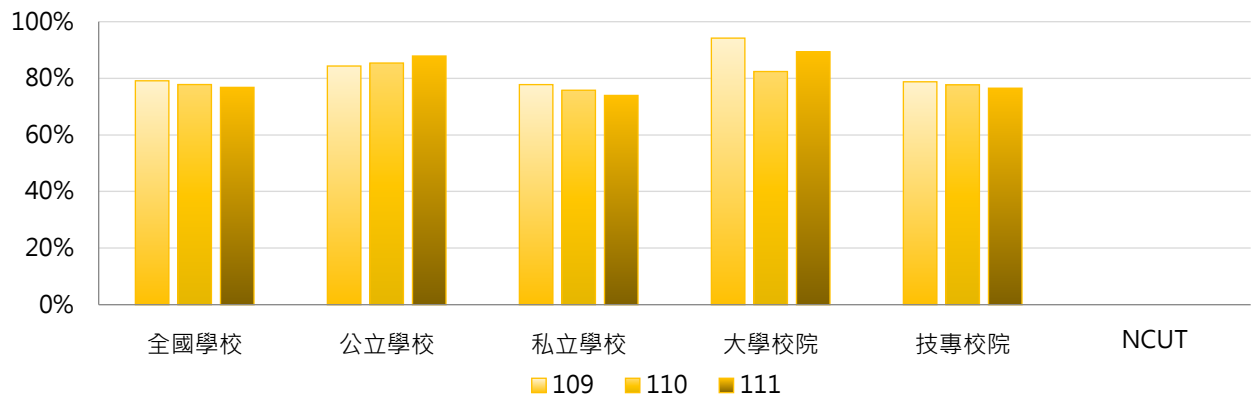

學年度	全國學校	公立大學	私立大學	公立技專	私立技專	NCUT
109	79.11%	--	94.19%	84.33%	77.28%	--
110	77.79%	--	82.39%	85.39%	75.58%	--
111	76.79%	--	89.37%	87.87%	73.49%	--

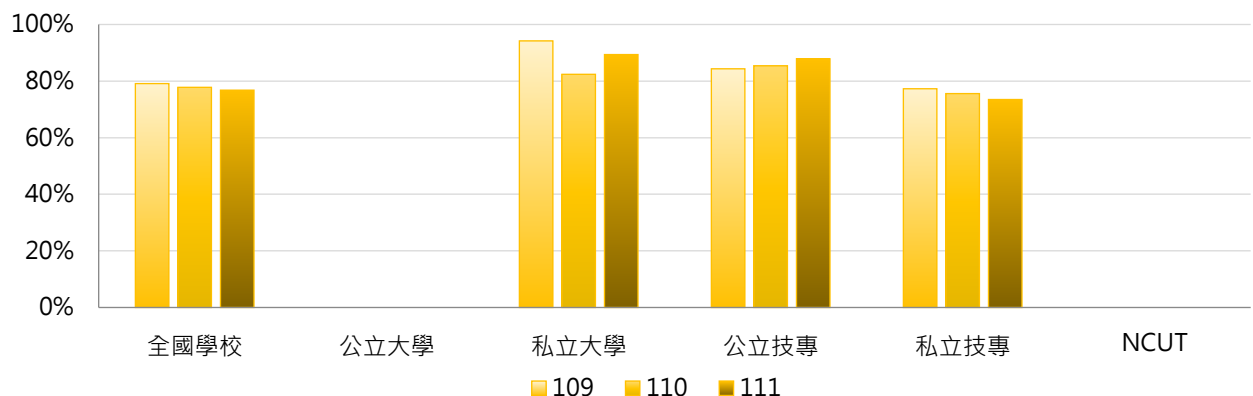

3. 109~111學年度五專新生註冊率 - 不同區域學校

學年度	全國學校	北部區域	中部區域	南部區域	其他區域	NCUT
109	79.11%	75.99%	92.61%	78.67%	79.01%	--
110	77.79%	75.57%	85.01%	77.61%	81.31%	--
111	76.79%	77.02%	85.94%	73.53%	82.82%	--

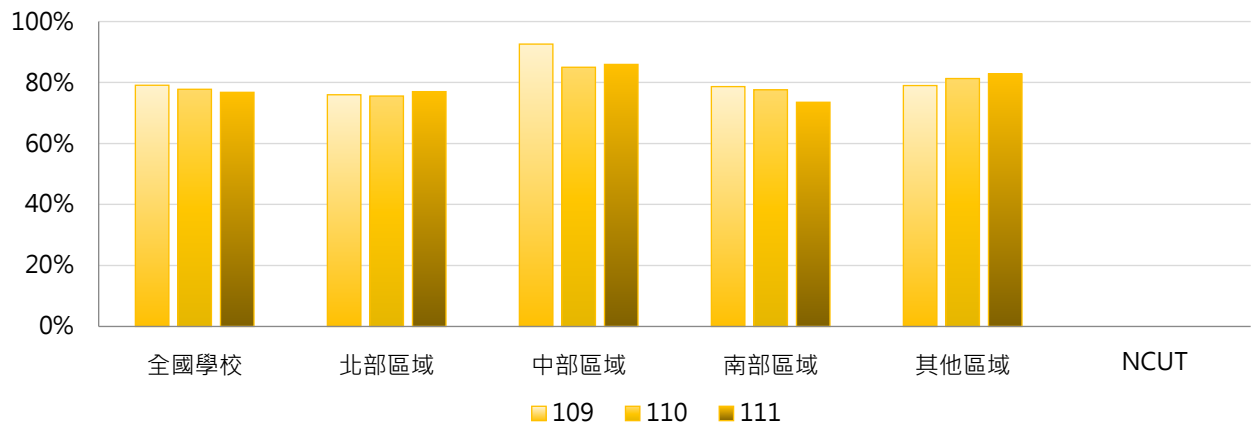

4. 109~111學年度五專新生註冊率 - 排序百分位數

學年度	最小值	第25百分位數	中位數	第75百分位數	最大值	NCUT
109	23.96%	67.63%	86.70%	98.32%	101.25%	--
110	12.64%	68.09%	82.39%	92.59%	99.69%	--
111	0.00%	61.82%	86.17%	97.53%	100.56%	--

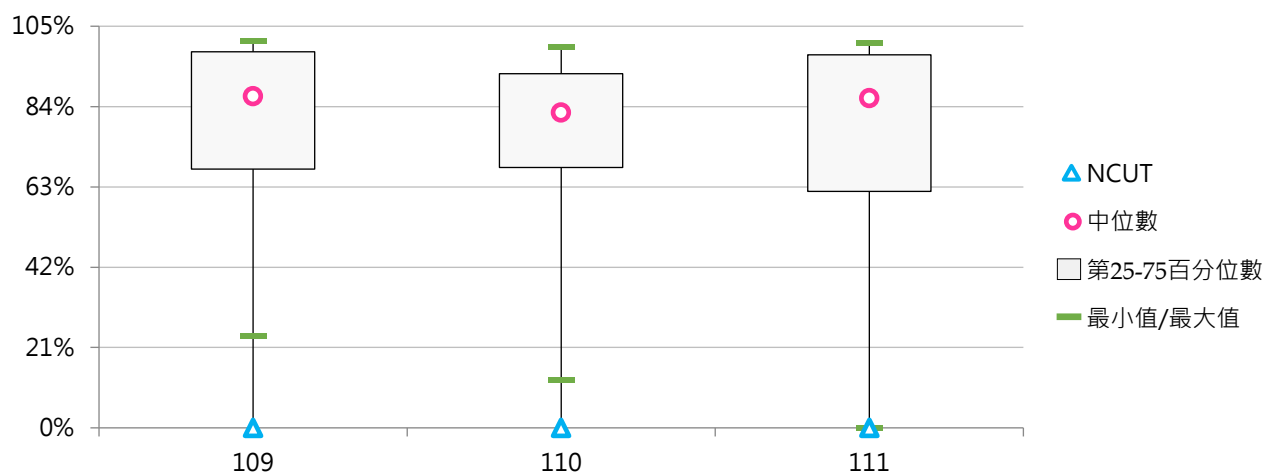



(二) 二專(日間)新生註冊率

< 二專(日間)實際註冊人數(含境外新生) / [二專(日間)核定新生招生名額 - 二專(日間)新生保留入學資格人數 + 二專(日間)境外新生實際註冊人數] >

1. 111學年度各類型學校【二專(日間)新生註冊率】最高前三校

公立大學		私立大學		公立技專		私立技專	
--	--	--	--	NTIN	94.59%	TCUST	100.00%
--	--	--	--	NFU	83.78%	HK	100.00%
--	--	--	--	NTC	44.94%	TPCU	100.00%
						CTU	100.00%
						KSU	100.00%

2. 109~111學年度二專(日間)新生註冊率 - 不同類型學校

學年度	全國學校	公立學校	私立學校	大學校院	技專校院	NCUT
109	65.97%	78.98%	58.16%	--	65.97%	--
110	62.65%	82.19%	47.99%	--	62.65%	--
111	78.30%	74.44%	79.75%	--	78.30%	--

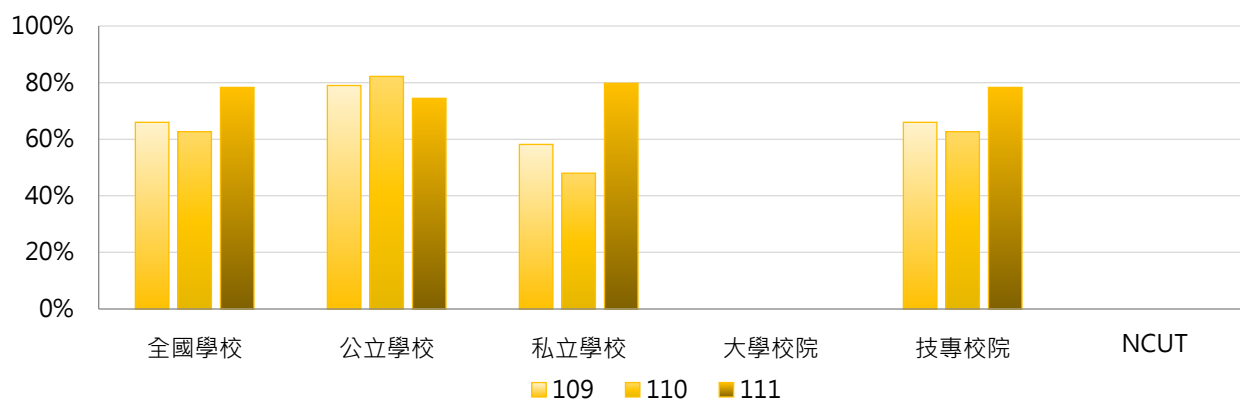

學年度	全國學校	公立大學	私立大學	公立技專	私立技專	NCUT
109	65.97%	--	--	78.98%	58.16%	--
110	62.65%	--	--	82.19%	47.99%	--
111	78.30%	--	--	74.44%	79.75%	--

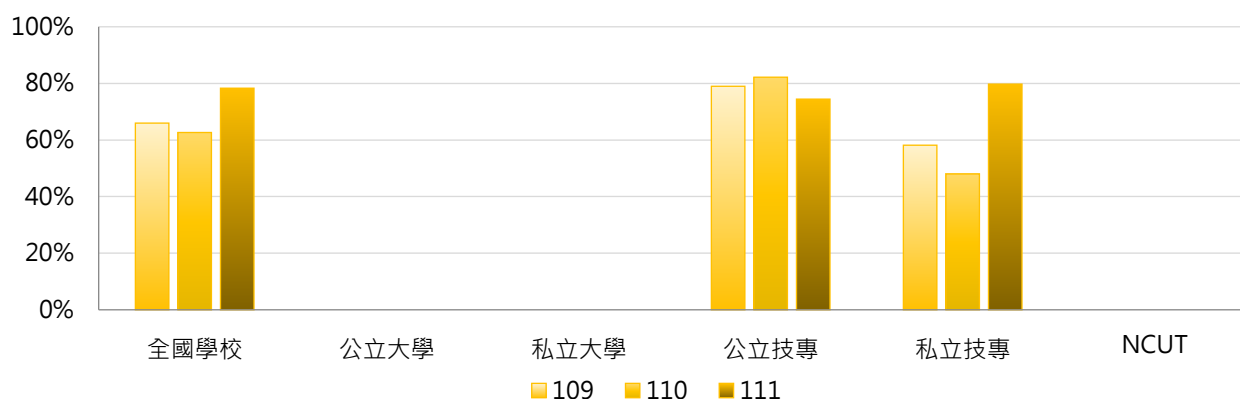

3. 109~111學年度二專(日間)新生註冊率 - 不同區域學校

學年度	全國學校	北部區域	中部區域	南部區域	其他區域	NCUT
109	65.97%	45.08%	86.67%	65.63%	87.28%	--
110	62.65%	39.65%	93.94%	81.63%	62.38%	--
111	78.30%	57.11%	94.59%	87.09%	72.47%	--

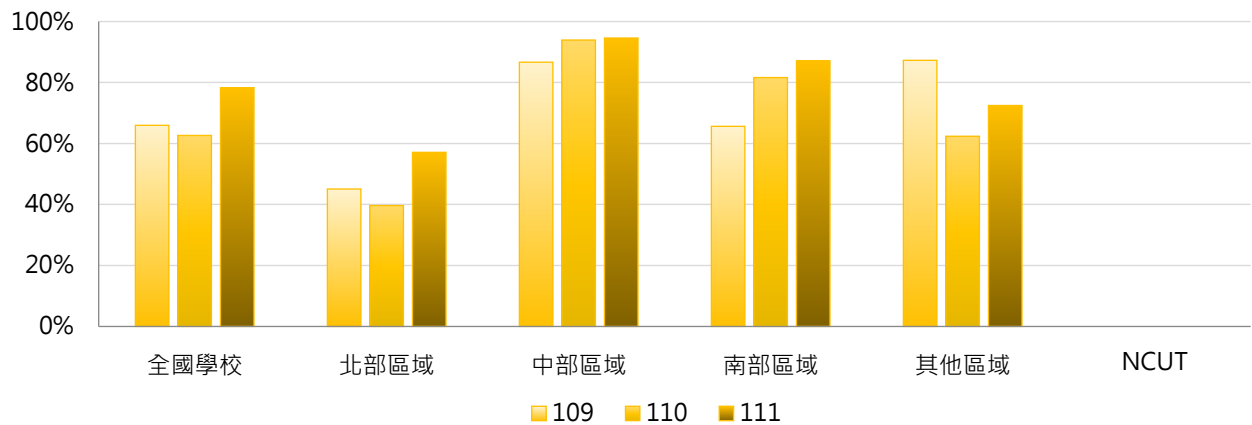

4. 109~111學年度二專(日間)新生註冊率 - 排序百分位數

學年度	最小值	第25百分位數	中位數	第75百分位數	最大值	NCUT
109	37.14%	50.24%	65.06%	78.45%	100.00%	--
110	14.29%	49.52%	68.00%	81.63%	93.94%	--
111	33.33%	55.80%	94.59%	100.00%	100.00%	--

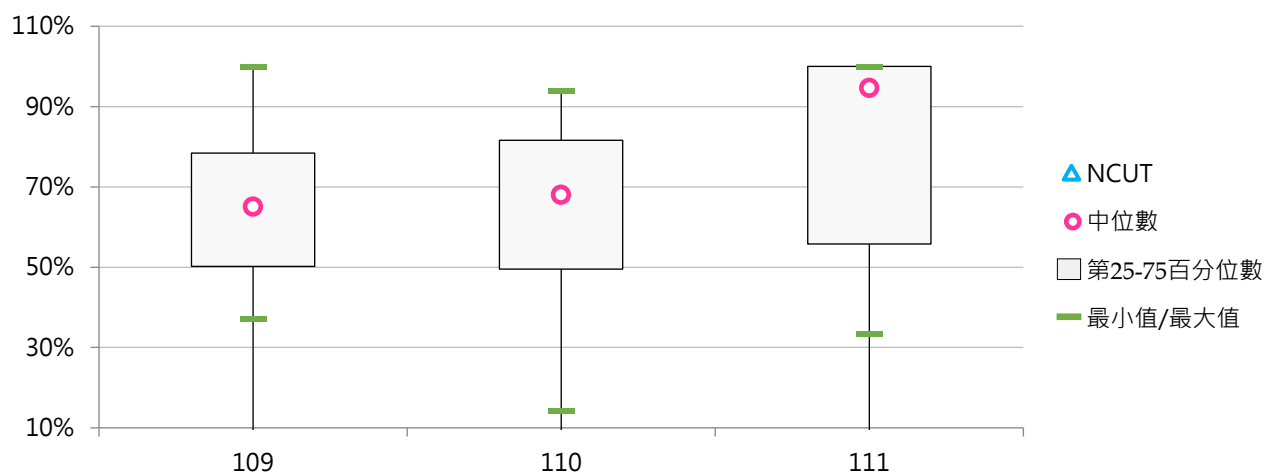



(三) 二專(在職)新生註冊率

< 二專(在職)實際註冊人數(含境外新生) / [二專(在職)核定新生招生名額 - 二專(在職)新生保留入學資格人數 + 二專(在職)境外新生實際註冊人數] >

1. 111學年度各類型學校【二專(在職)新生註冊率】最高前三校

公立大學		私立大學		公立技專		私立技專	
--	--	UKN	94.74%	--	--	HSC	100.00%
--	--	--	--	--	--	MKC	95.00%
--	--	--	--	--	--	SZMC	85.00%

2. 109~111學年度二專(在職)新生註冊率 - 不同類型學校

學年度	全國學校	公立學校	私立學校	大學校院	技專校院	NCUT
109	75.90%	--	75.90%	100.00%	73.49%	--
110	83.99%	--	83.99%	100.00%	82.21%	--
111	76.44%	--	76.44%	94.74%	74.41%	--

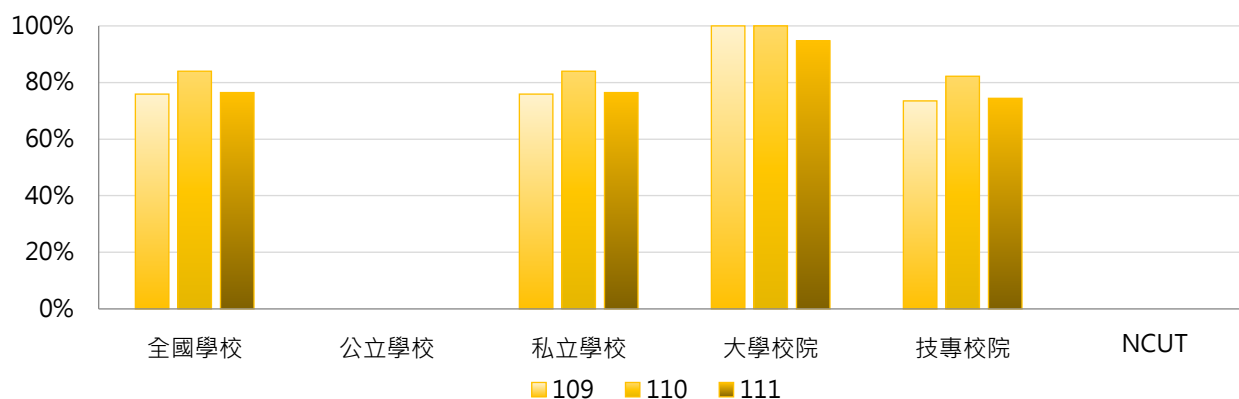

學年度	全國學校	公立大學	私立大學	公立技專	私立技專	NCUT
109	75.90%	--	100.00%	--	73.49%	--
110	83.99%	--	100.00%	--	82.21%	--
111	76.44%	--	94.74%	--	74.41%	--

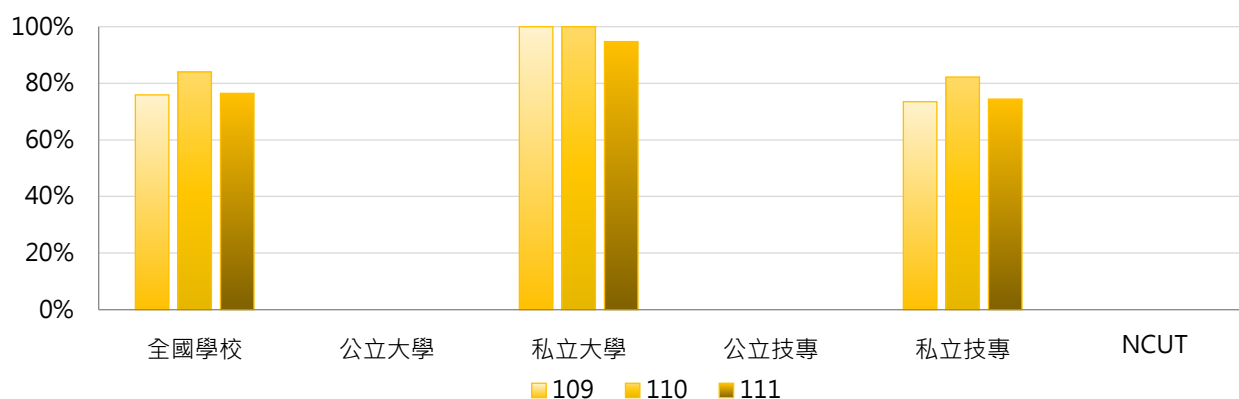

3. 109~111學年度二專(在職)新生註冊率 - 不同區域學校

學年度	全國學校	北部區域	中部區域	南部區域	其他區域	NCUT
109	75.90%	94.92%	62.72%	66.15%	65.22%	--
110	83.99%	96.38%	69.93%	80.27%	73.75%	--
111	76.44%	87.88%	66.90%	73.48%	58.67%	--

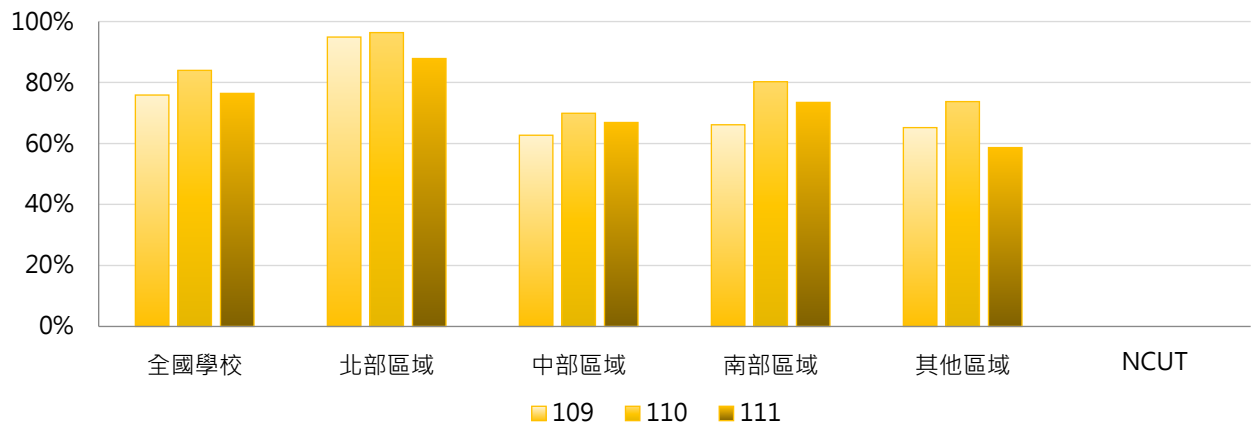

4. 109~111學年度二專(在職)新生註冊率 - 排序百分位數

學年度	最小值	第25百分位數	中位數	第75百分位數	最大值	NCUT
109	26.67%	65.61%	81.33%	96.67%	100.00%	--
110	53.70%	75.99%	86.46%	96.08%	100.00%	--
111	55.45%	59.44%	78.85%	92.30%	100.00%	--

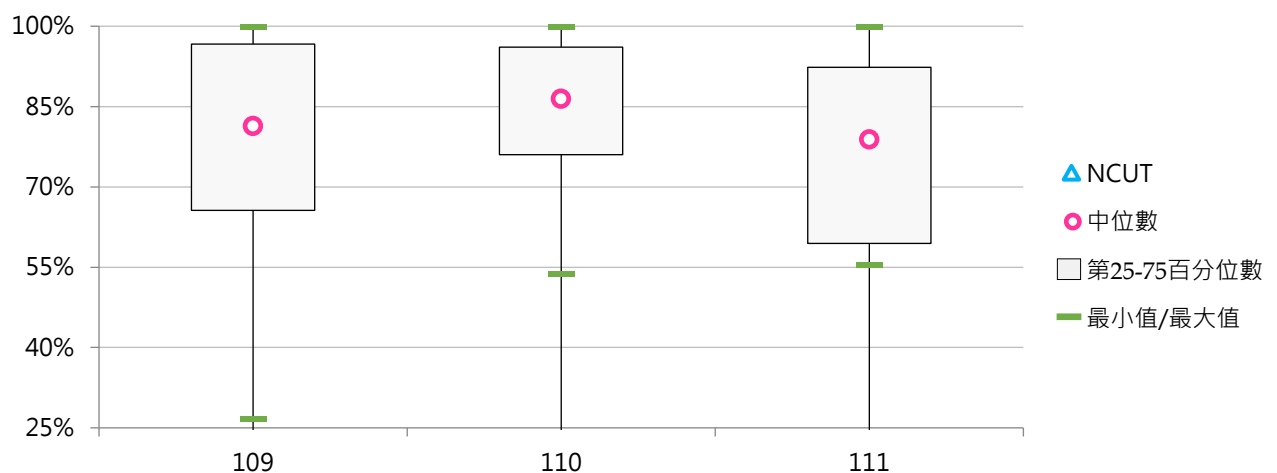



(四) 二專(進修)新生註冊率

< 二專(進修)實際註冊人數(含境外新生) / [二專(進修)核定新生招生名額 - 二專(進修)新生保留入學資格人數 + 二專(進修)境外新生實際註冊人數] >

1. 111學年度各類型學校【二專(進修)新生註冊率】最高前三校

公立大學		私立大學		公立技專		私立技專	
--	--	--	--	NTUB	86.00%	HWAI	91.67%
--	--	--	--	NTIN	76.67%	MUST	91.43%
--	--	--	--	NTCUST	75.39%	MEIHO	85.07%

2. 109~111學年度二專(進修)新生註冊率 - 不同類型學校

學年度	全國學校	公立學校	私立學校	大學校院	技專校院	NCUT
109	68.70%	88.87%	66.26%	--	68.70%	96.96%
110	60.46%	78.49%	57.45%	--	60.46%	63.64%
111	60.22%	64.77%	59.35%	--	60.22%	38.43%

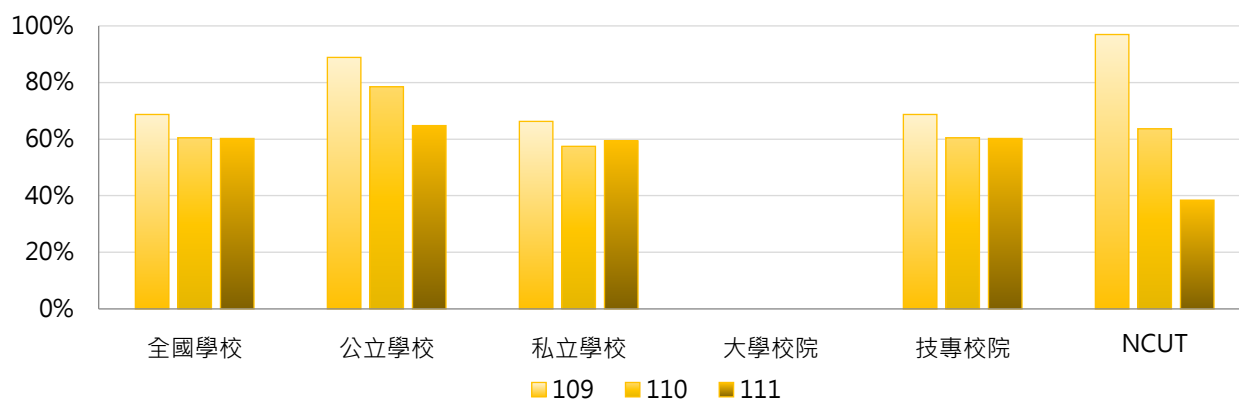

學年度	全國學校	公立大學	私立大學	公立技專	私立技專	NCUT
109	68.70%	--	--	88.87%	66.26%	96.96%
110	60.46%	--	--	78.49%	57.45%	63.64%
111	60.22%	--	--	64.77%	59.35%	38.43%

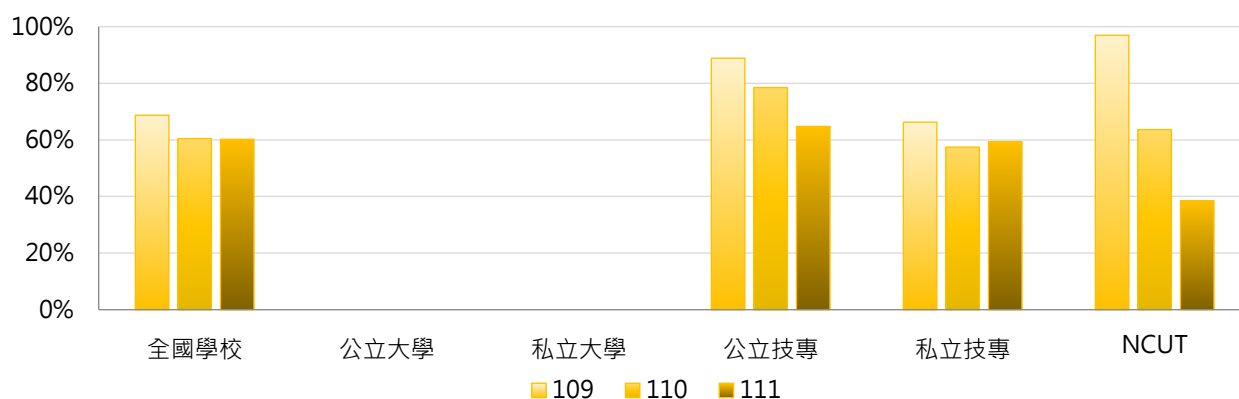

3. 109~111學年度二專(進修)新生註冊率 - 不同區域學校

學年度	全國學校	北部區域	中部區域	南部區域	其他區域	NCUT
109	68.70%	60.75%	83.02%	70.77%	68.97%	96.96%
110	60.46%	50.31%	70.83%	66.22%	50.48%	63.64%
111	60.22%	67.94%	53.13%	57.49%	47.37%	38.43%

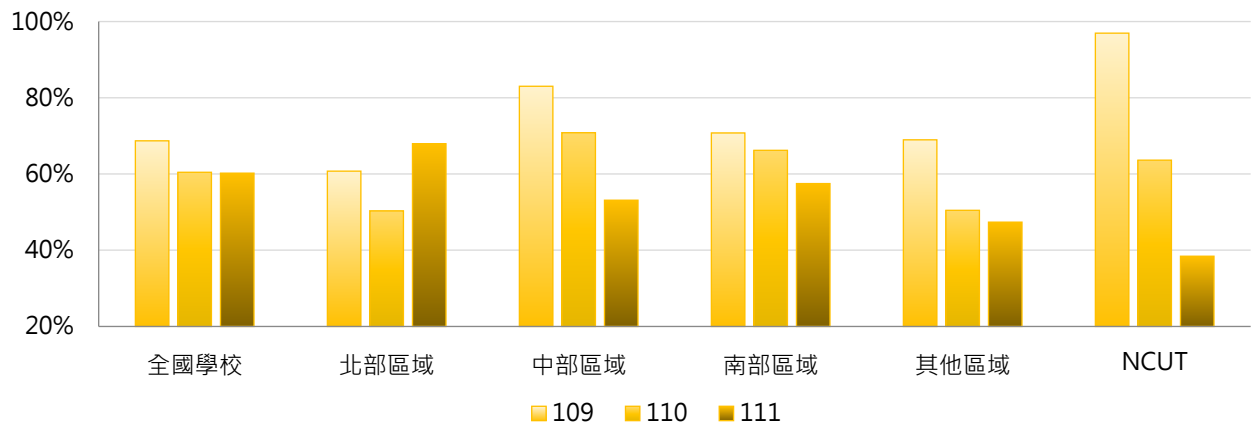

4. 109~111學年度二專(進修)新生註冊率 - 排序百分位數

學年度	最小值	第25百分位數	中位數	第75百分位數	最大值	NCUT
109	27.50%	53.85%	69.27%	84.75%	100.00%	96.96%
110	0.00%	51.37%	63.04%	83.27%	100.00%	63.64%
111	0.00%	47.63%	66.67%	81.41%	91.67%	38.43%

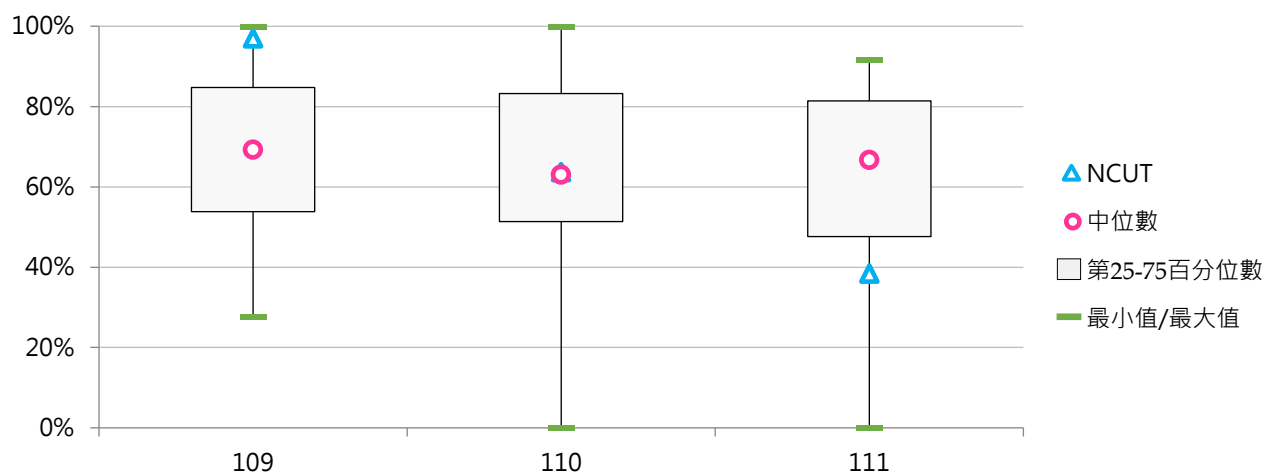

陸 多元學習

統計說明

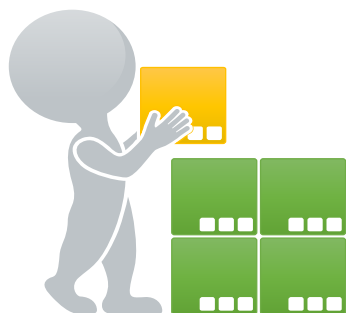

【統計對象】

全國148所公私立大專校院，包含教育大學，但不包括宗教研修學院、空中大學及軍警校院。其中國立交通大學、國立陽明大學於110年2月1日合併成為國立陽明交通大學，其數據係以二校整併統計整理。

【區域劃分】

北部區域：基隆市、臺北市、新北市、桃園市、新竹市、新竹縣、宜蘭縣
中部區域：苗栗縣、臺中市、彰化縣、南投縣、雲林縣
南部區域：嘉義市、嘉義縣、臺南市、高雄市、屏東縣、澎湖縣
其他區域：花蓮縣、臺東縣、金門縣、連江縣

【校際選課學生人次】

以當學年度上、下學期「校際選課學生人次」之加總數呈現，係指在學學生參與校際選課(跨校選修)之實際修課學生人次，並以課程為計算人次，惟選修之課程需為具學分之正式課程。

【修讀輔系人次】

以當學年度下學期「修讀輔系人次」呈現，係指學生經行政單位或系所登記確認為具修讀輔系之身分者，包括在學學生以前申請通過者(未達修業期滿)及新申請通過者之人次，但不包括中途放棄及已取得資格者。

【修讀雙主修人次】

以當學年度下學期「修讀雙主修人次」呈現，係指學生經行政單位或系所登記確認為具修讀雙主修之身分者，包括在學學生以前申請通過者(未達修業期滿)及新申請通過者之人次，但不包括中途放棄及已取得資格者。

【學制班別】

包括二專(日間)、二專(進修)、五專、學士班(日間)、學士班(進修)、碩士班(日間)、碩士在職專班、博士班；其中學士班(日間)及學士班(進修)包含大學四年制(或四技)、大學二年制(或二技)及學士後第二專長學位學程。

【資料來源】

112年9月18日整理自教育部大專校院校務資訊公開平臺：資料由【教育部高教司大學校院校務資料庫】之「學9.校際選課、輔系、雙主修及學分學程學生統計表」、【教育部技職司技專校院校務資料庫】之「表4-6.在學學生修輔系、雙主修、修學程及修校際選課人次資料表」提供，每年3月及10月統計前一學期資料。

一、校際選課

(一) 全校校際選課學生人次

< 全部學制班別在學學生參與校際選課(跨校選修)之實際修課學生人次 >

1. 110學年度各類型學校【全校校際選課學生人次】最高前三校

公立大學		私立大學		公立技專		私立技專	
NTNU	3,071	FCU	1,616	NTUST	1,238	CGUST	306
NTU	2,167	CYCU	722	NKUST	184	WZU	47
NTHU	885	SCU	699	NTUT	177	TUT	36

2. 108~110學年度全校校際選課學生人次 - 不同類型學校

學年度	全國學校	公立學校	私立學校	大學校院	技專校院	NCUT
108	141	268	81	264	36	0
109	136	285	66	250	39	4
110	137	269	76	263	30	0

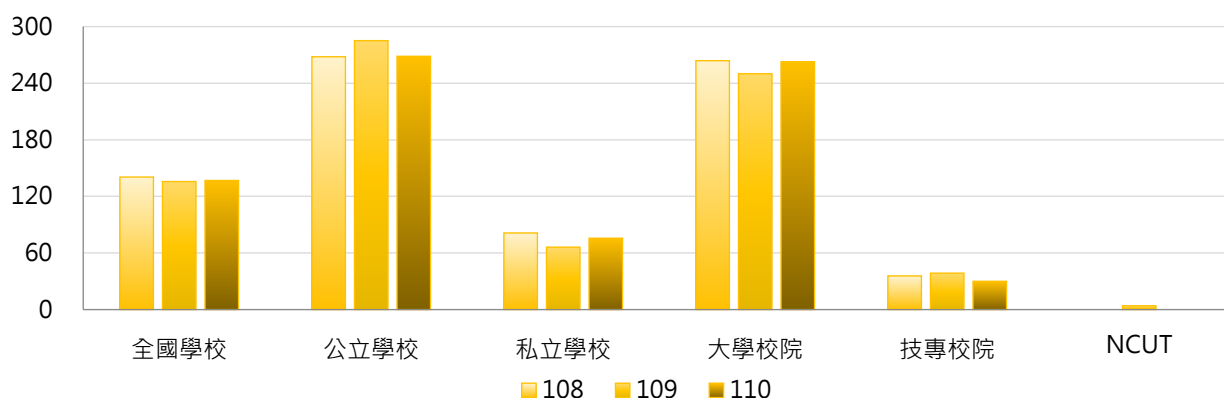

學年度	全國學校	公立大學	私立大學	公立技專	私立技專	NCUT
108	141	330	205	135	13	0
109	136	348	163	151	13	4
110	137	337	196	122	9	0

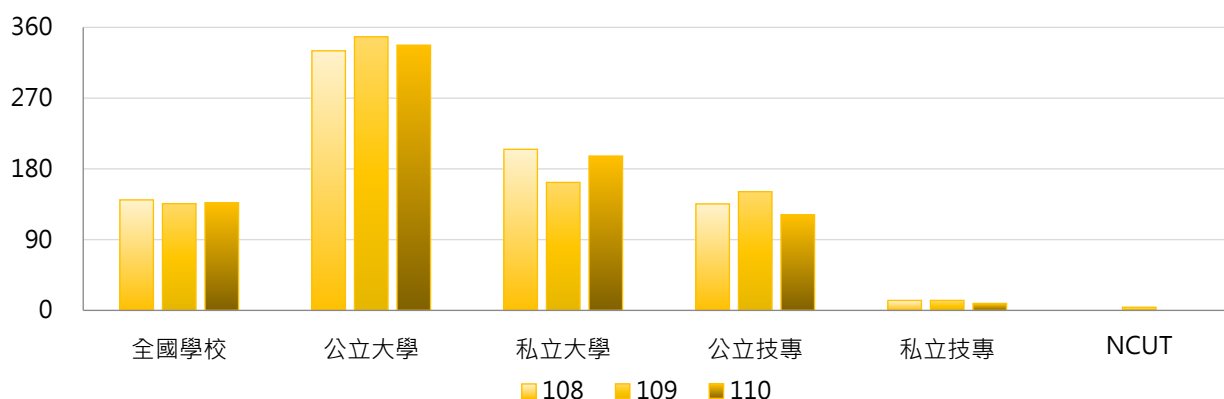



3. 108~110學年度全校校際選課學生人次 - 不同區域學校

學年度	全國學校	北部區域	中部區域	南部區域	其他區域	NCUT
108	141	196	129	62	115	0
109	136	203	87	54	170	4
110	137	205	95	55	141	0

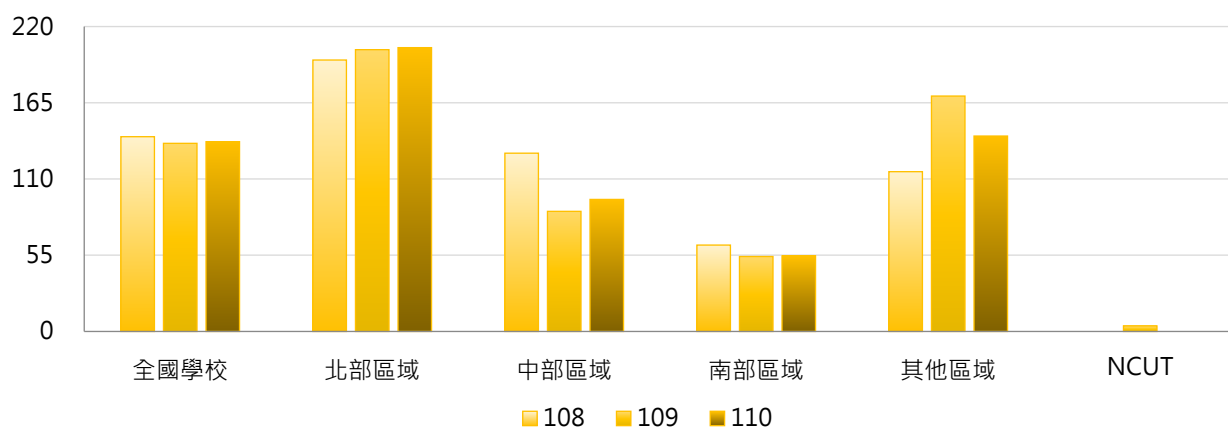

4. 108~110學年度全校校際選課學生人次 - 排序百分位數

學年度	最小值	第25百分位數	中位數	第75百分位數	最大值	NCUT
108	0	0	17	118	2,573	0
109	0	1	24	133	2,986	4
110	0	0	14	130	3,071	0

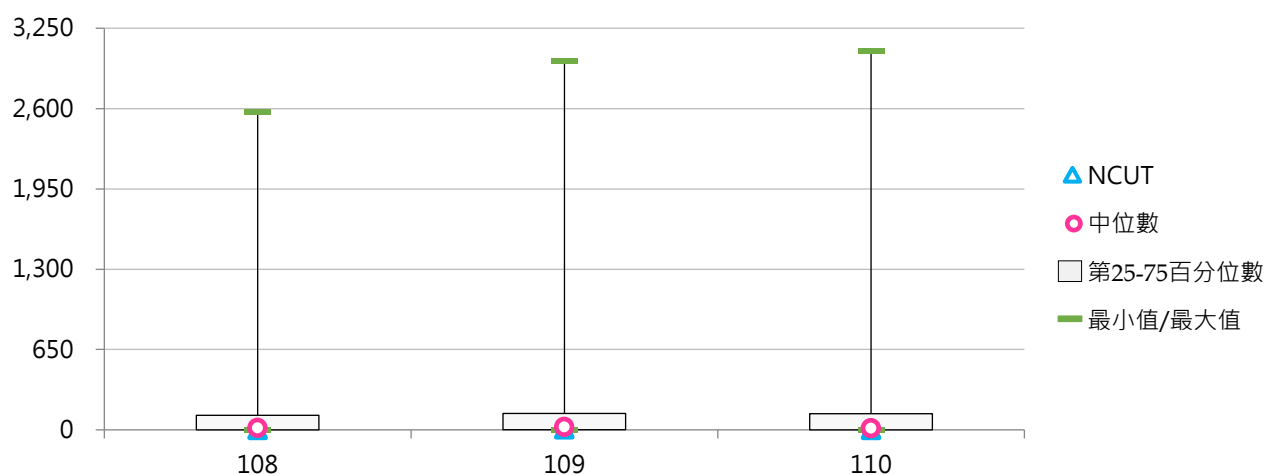

(二) 全校校際選課學生占比

< 全部學制班別校際選課學生人次 / 全部學制班別在學學生數 >

1. 110學年度各類型學校【全校校際選課學生占比】最高前三校

公立大學		私立大學		公立技專		私立技專	
NTNU	19.00%	TCU	17.74%	NTUST	11.03%	CGUST	4.78%
TNNUA	13.18%	FCU	7.55%	NTUT	1.30%	MCUT	0.61%
NTUPES	7.95%	CHU	4.76%	NPUST	0.77%	WZU	0.54%

2. 108~110學年度全校校際選課學生占比 - 不同類型學校

學年度	全國學校	公立學校	私立學校	大學校院	技專校院	NCUT
108	1.36%	2.59%	0.79%	2.53%	0.37%	0.00%
109	1.38%	2.65%	0.79%	2.51%	0.42%	0.03%
110	1.34%	2.45%	0.83%	2.54%	0.32%	0.00%

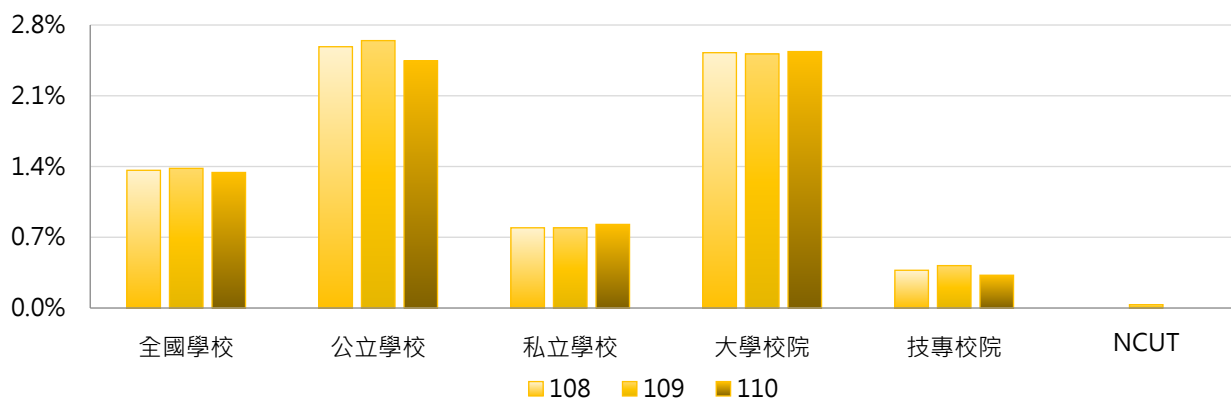

學年度	全國學校	公立大學	私立大學	公立技專	私立技專	NCUT
108	1.36%	3.23%	1.90%	1.20%	0.18%	0.00%
109	1.38%	3.21%	1.89%	1.44%	0.18%	0.03%
110	1.34%	3.06%	2.08%	1.14%	0.14%	0.00%

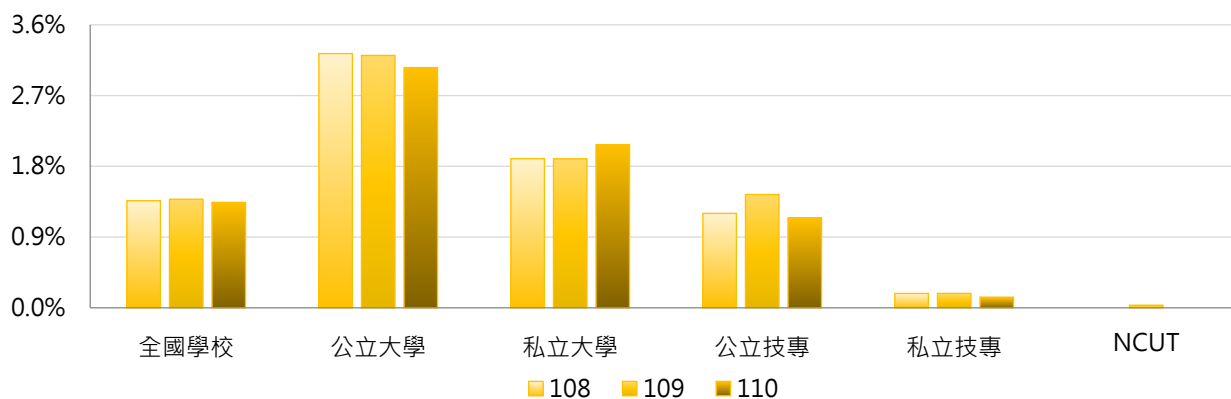

3. 108 ~ 110學年度全校校際選課學生占比 - 不同區域學校

學年度	全國學校	北部區域	中部區域	南部區域	其他區域	NCUT
108	1.36%	1.52%	1.27%	0.92%	2.90%	0.00%
109	1.38%	1.66%	0.85%	0.82%	4.25%	0.03%
110	1.34%	1.60%	0.89%	0.87%	3.62%	0.00%

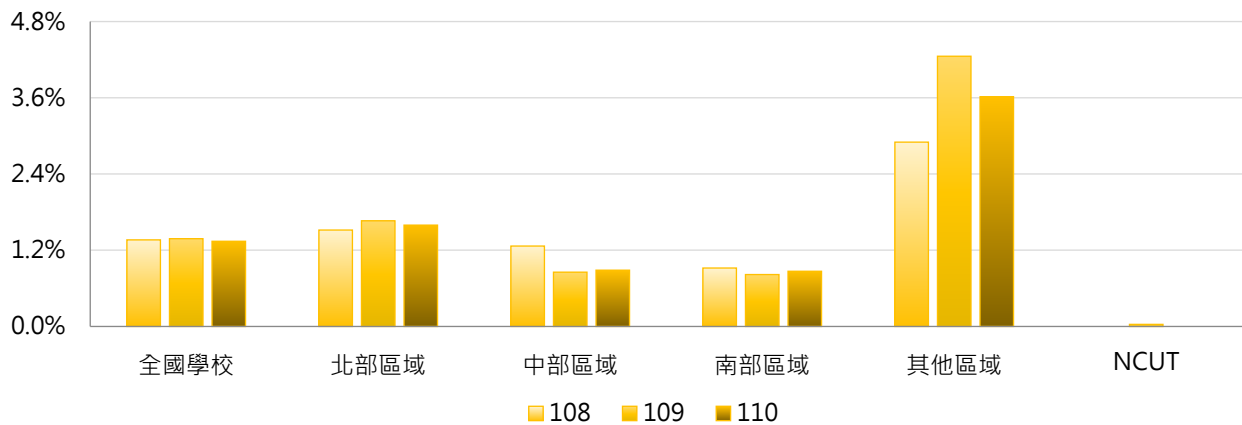

4. 108 ~ 110學年度全校校際選課學生占比 - 排序百分位數

學年度	最小值	第25百分位數	中位數	第75百分位數	最大值	NCUT
108	0.00%	0.00%	0.23%	1.14%	16.37%	0.00%
109	0.00%	0.01%	0.35%	1.22%	18.76%	0.03%
110	0.00%	0.00%	0.30%	1.30%	19.00%	0.00%

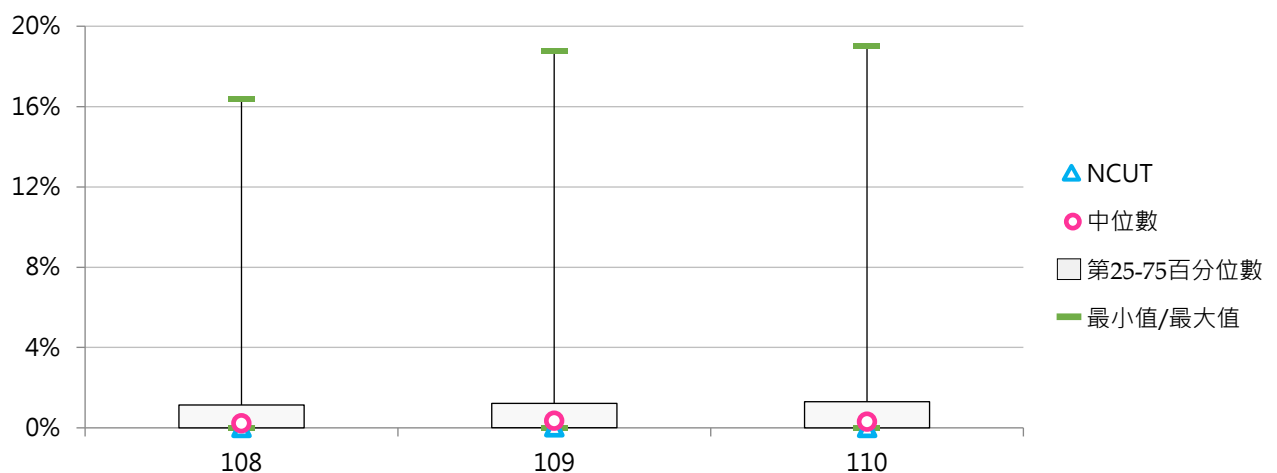

(三) 學士班(日間)校際選課學生人次

< 學士班(日間)在學學生參與校際選課(跨校選修)之實際修課學生人次 >

1. 110學年度各類型學校【學士班(日間)校際選課學生人次】最高前三校

公立大學		私立大學		公立技專		私立技專	
NTNU	2,535	FCU	1,582	NTUST	883	CGUST	304
NTU	1,477	CYCU	706	NKUST	142	TUT	26
NCU	381	TCU	587	NTUT	133	WZU	24

2. 108~110學年度學士班(日間)校際選課學生人次 - 不同類型學校

學年度	全國學校	公立學校	私立學校	大學校院	技專校院	NCUT
108	118	195	80	205	31	0
109	112	207	65	191	33	0
110	117	200	77	209	26	0

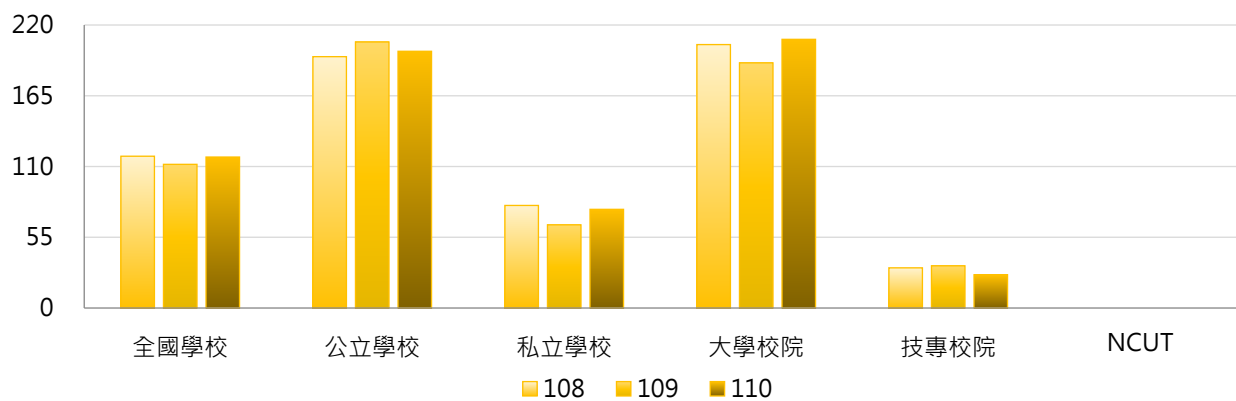

學年度	全國學校	公立大學	私立大學	公立技專	私立技專	NCUT
108	118	230	182	110	13	0
109	112	241	146	122	12	0
110	117	240	181	101	8	0

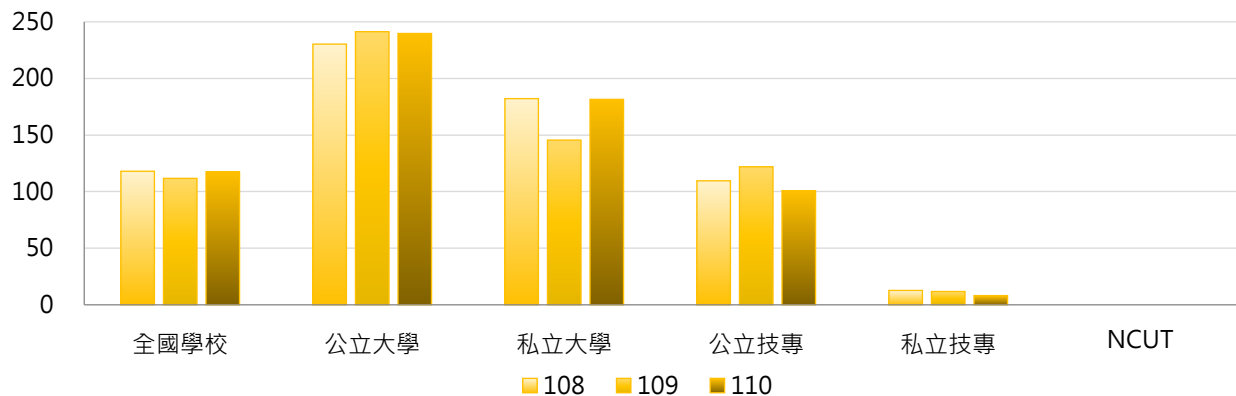

3. 108~110學年度學士班(日間)校際選課學生人次 - 不同區域學校

學年度	全國學校	北部區域	中部區域	南部區域	其他區域	NCUT
108	118	152	121	53	129	0
109	112	154	80	47	189	0
110	117	164	90	48	157	0

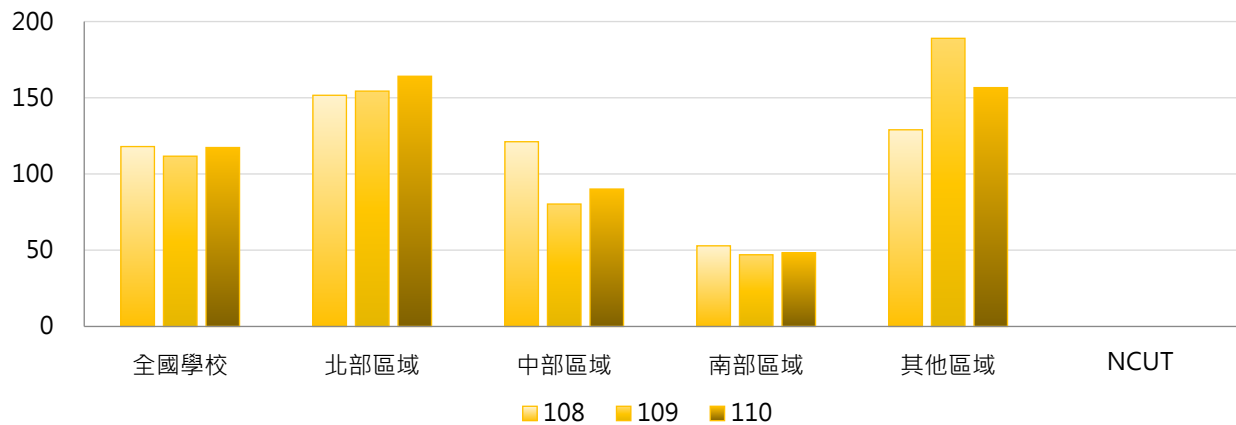

4. 108~110學年度學士班(日間)校際選課學生人次 - 排序百分位數

學年度	最小值	第25百分位數	中位數	第75百分位數	最大值	NCUT
108	0	1	16	88	2,225	0
109	0	1	20	108	2,393	0
110	0	0	13	98	2,535	0

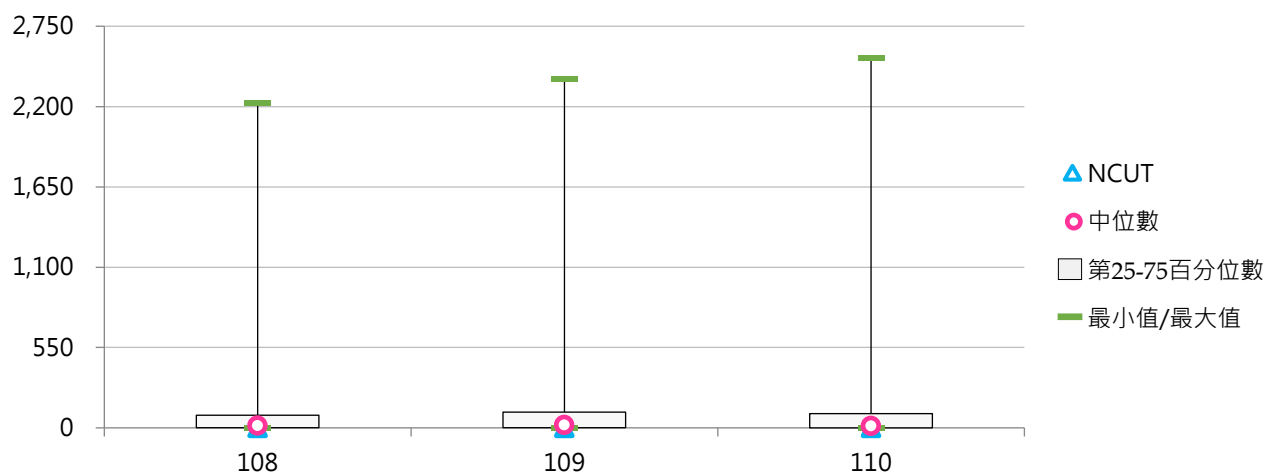



(四) 學士班(日間)校際選課學生占比

< 學士班(日間)校際選課學生人次 / 學士班(日間)在學學生數 >

1. 110學年度各類型學校【學士班(日間)校際選課學生占比】最高前三校

公立大學		私立大學		公立技專		私立技專	
NTNU	30.49%	TCU	20.64%	NTUST	15.65%	CGUST	6.11%
TNNUA	20.87%	FCU	9.13%	NTUT	2.13%	NANYA	0.51%
NTUPES	10.02%	CGU	5.63%	NTUNHS	0.87%	WZU	0.48%

2. 108~110學年度學士班(日間)校際選課學生占比 - 不同類型學校

學年度	全國學校	公立學校	私立學校	大學校院	技專校院	NCUT
108	1.78%	3.34%	1.01%	3.02%	0.54%	0.00%
109	1.83%	3.51%	1.00%	3.07%	0.59%	0.00%
110	1.82%	3.37%	1.05%	3.17%	0.46%	0.00%

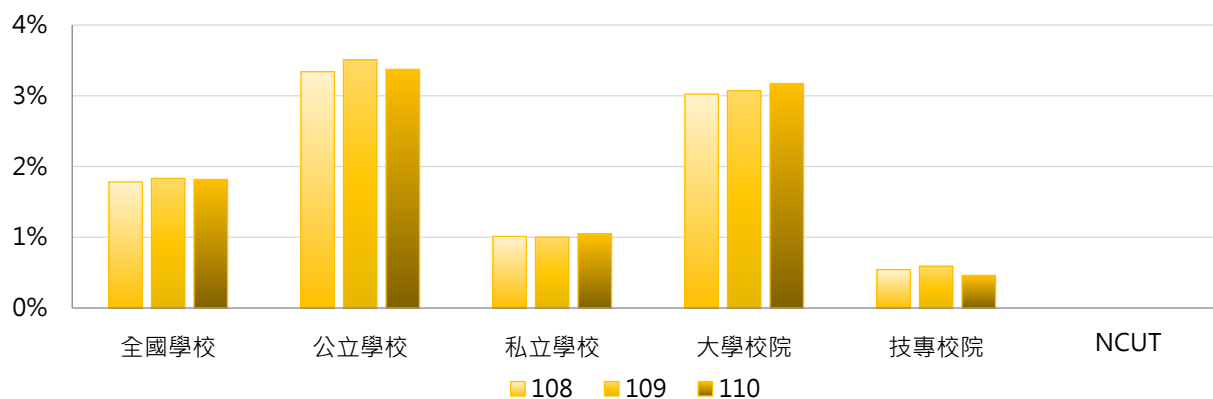

學年度	全國學校	公立大學	私立大學	公立技專	私立技專	NCUT
108	1.78%	3.97%	2.18%	1.78%	0.25%	0.00%
109	1.83%	4.08%	2.17%	2.09%	0.24%	0.00%
110	1.82%	4.05%	2.39%	1.69%	0.17%	0.00%

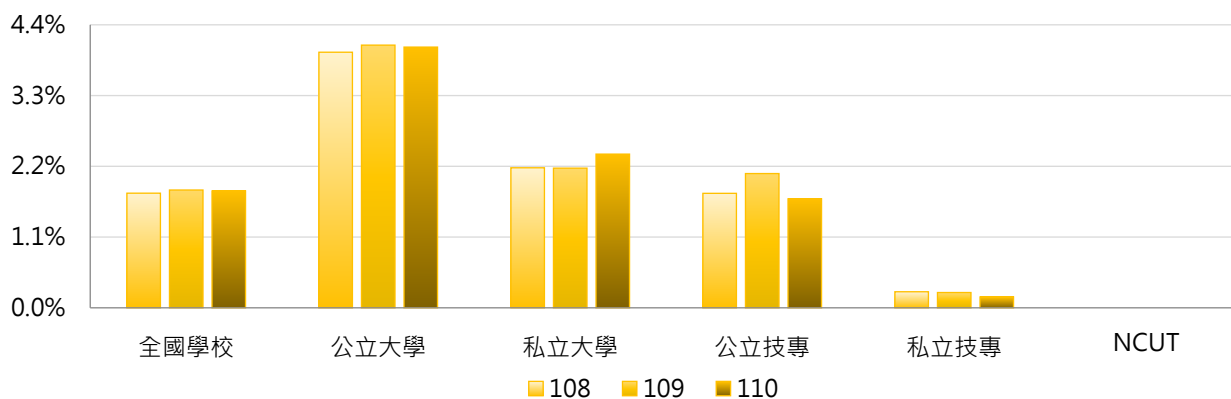

3. 108 ~ 110學年度學士班(日間)校際選課學生占比 - 不同區域學校

學年度	全國學校	北部區域	中部區域	南部區域	其他區域	NCUT
108	1.78%	2.03%	1.53%	1.15%	4.02%	0.00%
109	1.83%	2.18%	1.04%	1.16%	5.84%	0.00%
110	1.82%	2.11%	1.08%	1.35%	4.91%	0.00%

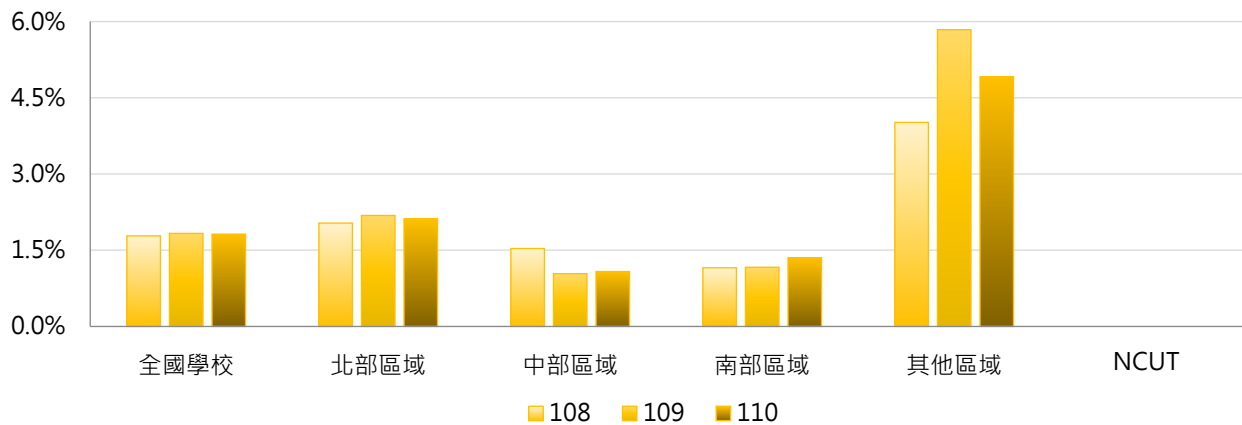

4. 108 ~ 110學年度學士班(日間)校際選課學生占比 - 排序百分位數

學年度	最小值	第25百分位數	中位數	第75百分位數	最大值	NCUT
108	0.00%	0.02%	0.29%	1.41%	26.06%	0.00%
109	0.00%	0.02%	0.44%	1.57%	29.28%	0.00%
110	0.00%	0.00%	0.33%	1.55%	30.49%	0.00%

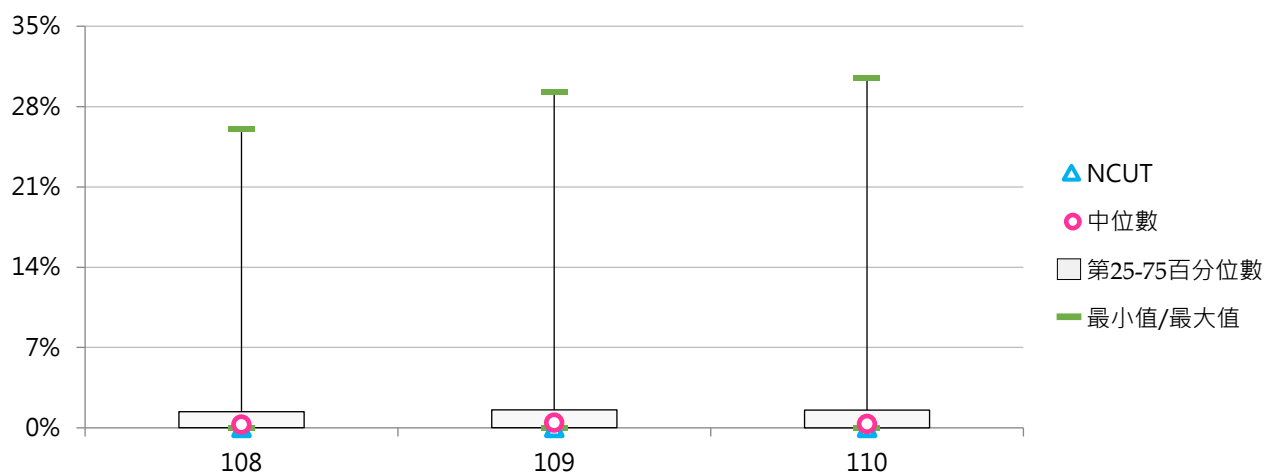

(五) 學士班(進修)校際選課學生人次

< 學士班(進修)在學學生參與校際選課(跨校選修)之實際修課學生人次 >

1. 110學年度各類型學校【學士班(進修)校際選課學生人次】最高前三校

公立大學		私立大學		公立技專		私立技專	
NTPU	51	SCU	81	NKUST	20	WZU	19
NCHU	18	FJU	47	NKUHT	18	TUT	8
NIU	6	ISU	28	NPUST	13	JUST	4
NCYU	6						

2. 108~110學年度學士班(進修)校際選課學生人次 - 不同類型學校

學年度	全國學校	公立學校	私立學校	大學校院	技專校院	NCUT
108	3.82	7.07	2.69	6.18	2.42	0
109	4.47	9.32	2.94	8.87	1.94	4
110	3.75	5.38	3.19	8.03	1.45	0

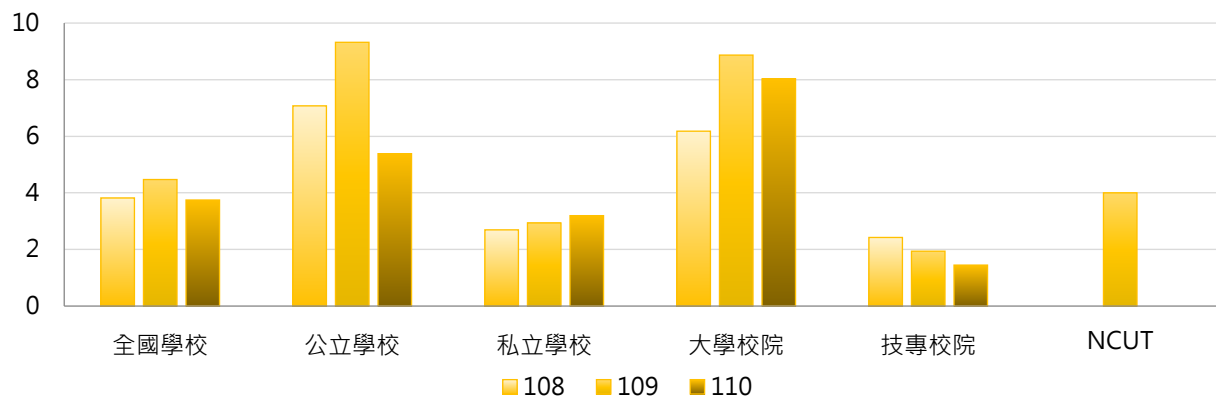

學年度	全國學校	公立大學	私立大學	公立技專	私立技專	NCUT
108	3.82	4.67	7.13	10.08	0.72	0
109	4.47	11.86	7.13	6.09	1.11	4
110	3.75	6.14	9.23	4.50	0.78	0

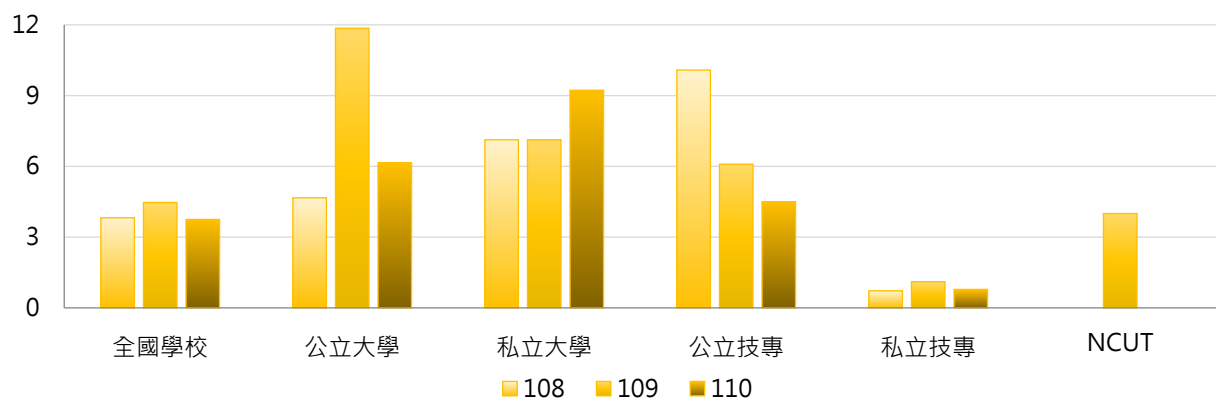

3. 108~110學年度學士班(進修)校際選課學生人次 - 不同區域學校

學年度	全國學校	北部區域	中部區域	南部區域	其他區域	NCUT
108	3.82	4.53	1.58	5.20	0.00	0
109	4.47	6.64	0.80	4.83	0.25	4
110	3.75	5.17	1.29	4.00	0.25	0

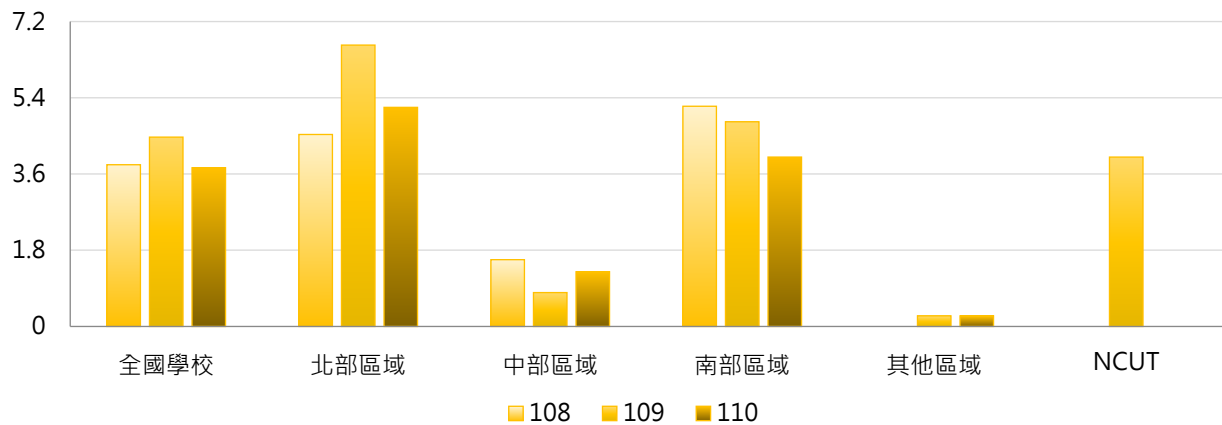

4. 108~110學年度學士班(進修)校際選課學生人次 - 排序百分位數

學年度	最小值	第25百分位數	中位數	第75百分位數	最大值	NCUT
108	0	0	0	2	52	0
109	0	0	0	3	124	4
110	0	0	0	1	81	0

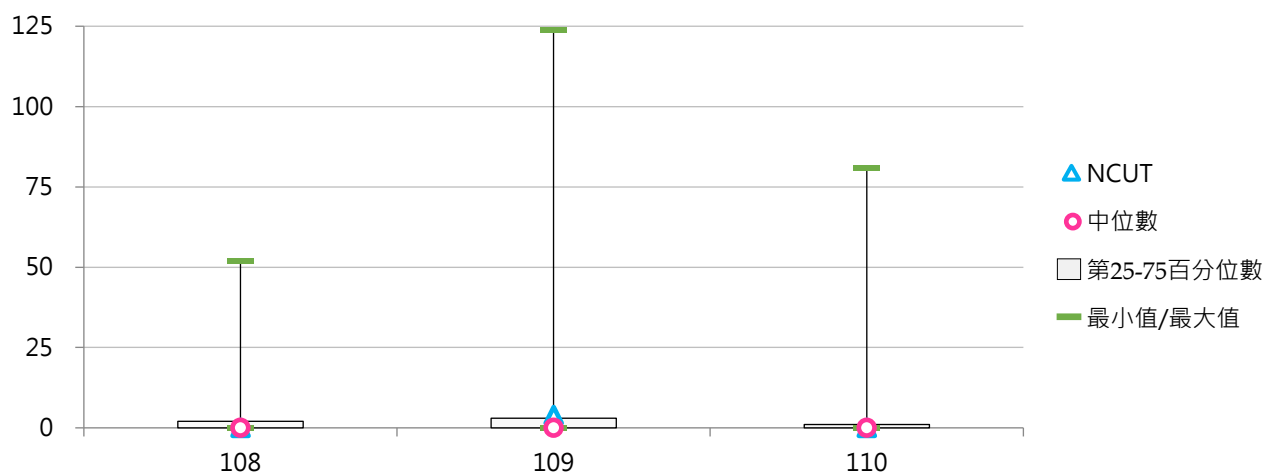



(六) 學士班(進修)校際選課學生占比

< 學士班(進修)校際選課學生人次 / 學士班(進修)在學學生數 >

1. 110學年度各類型學校【學士班(進修)校際選課學生占比】最高前三校

公立大學		私立大學		公立技專		私立技專	
NTPU	2.46%	SCU	8.49%	NKUHT	1.49%	WZU	1.14%
NCHU	1.92%	HCU	6.67%	NPUST	0.92%	JUST	0.38%
NIU	1.41%	CHU	2.88%	NKUST	0.49%	TUT	0.33%

2. 108~110學年度學士班(進修)校際選課學生占比 - 不同類型學校

學年度	全國學校	公立學校	私立學校	大學校院	技專校院	NCUT
108	1.29%	0.60%	1.53%	3.22%	0.15%	0.00%
109	0.38%	0.69%	0.29%	0.87%	0.10%	0.10%
110	0.38%	0.45%	0.35%	0.92%	0.08%	0.00%

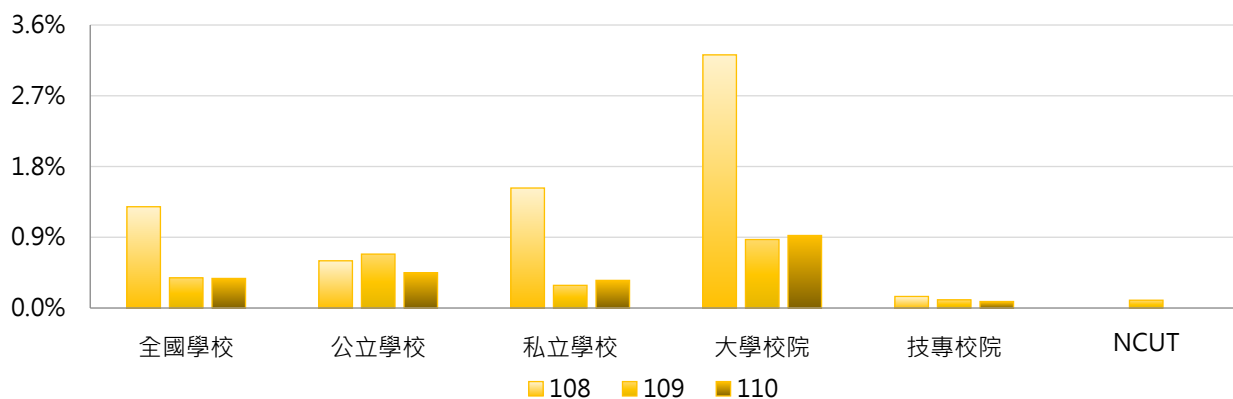

學年度	全國學校	公立大學	私立大學	公立技專	私立技專	NCUT
108	1.29%	0.62%	4.85%	0.58%	0.05%	0.00%
109	0.38%	1.01%	0.79%	0.27%	0.07%	0.10%
110	0.38%	0.61%	1.12%	0.26%	0.04%	0.00%

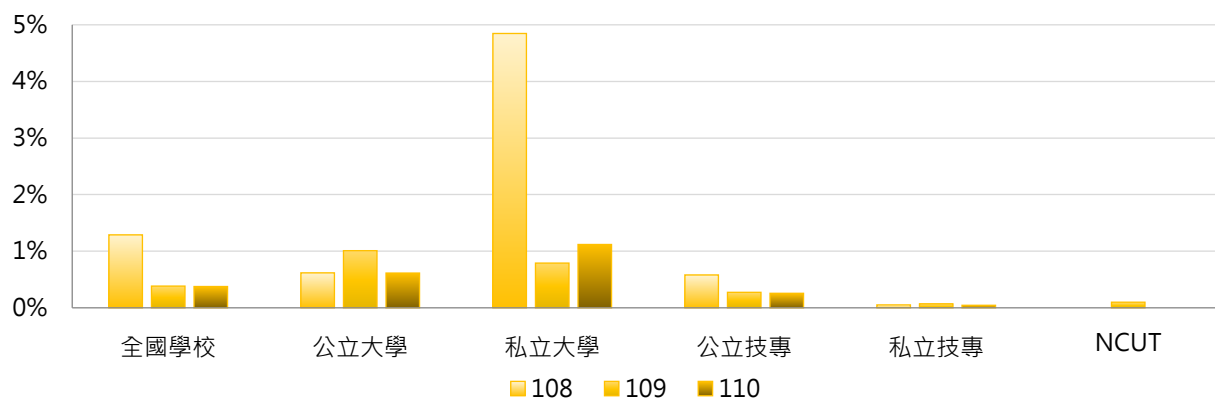

3. 108 ~ 110學年度學士班(進修)校際選課學生占比 - 不同區域學校

學年度	全國學校	北部區域	中部區域	南部區域	其他區域	NCUT
108	1.29%	0.42%	3.99%	0.43%	0.00%	0.00%
109	0.38%	0.61%	0.05%	0.36%	0.07%	0.10%
110	0.38%	0.58%	0.12%	0.31%	0.06%	0.00%

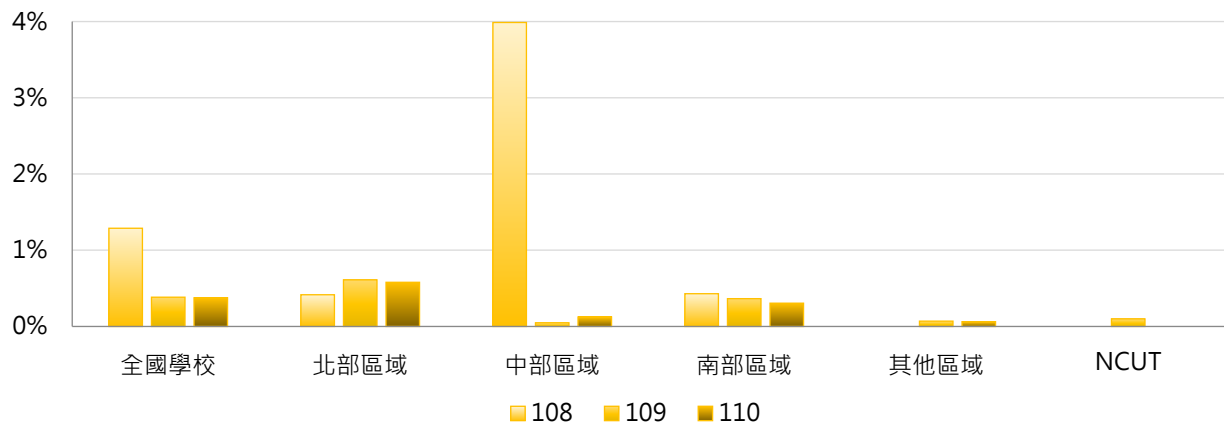

4. 108 ~ 110學年度學士班(進修)校際選課學生占比 - 排序百分位數

學年度	最小值	第25百分位數	中位數	第75百分位數	最大值	NCUT
108	0.00%	0.00%	0.00%	0.28%	100.00%	0.00%
109	0.00%	0.00%	0.00%	0.24%	6.01%	0.10%
110	0.00%	0.00%	0.00%	0.10%	8.49%	0.00%

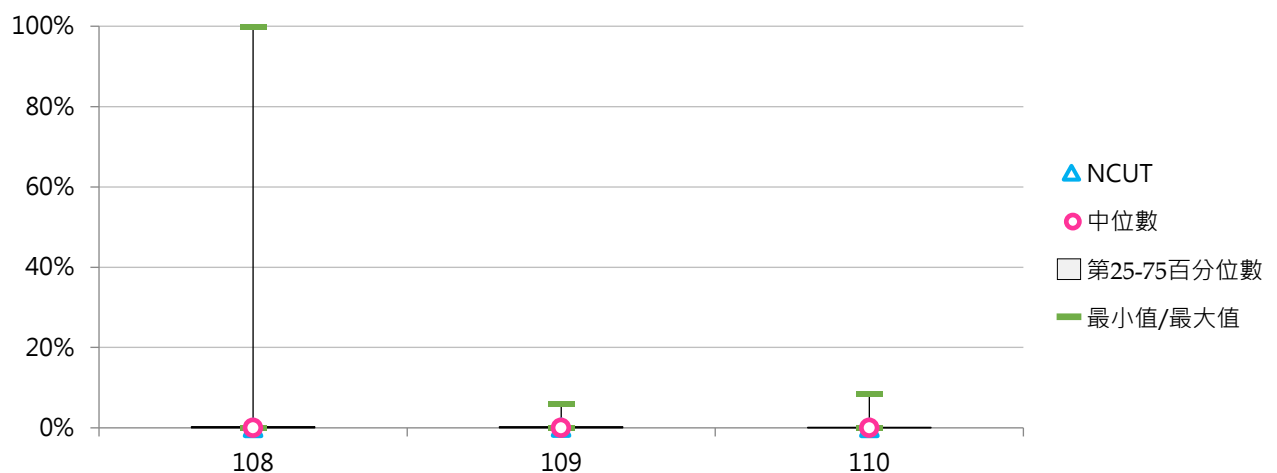



(七) 碩士班(日間)校際選課學生人次

< 碩士班(日間)在學學生參與校際選課(跨校選修)之實際修課學生人次 >

1. 110學年度各類型學校【碩士班(日間)校際選課學生人次】最高前三校

公立大學		私立大學		公立技專		私立技專	
NTU	592	TKU	43	NTUST	316	MCUT	25
NTHU	477	SCU	40	NTUT	36	WZU	4
NTNU	466	FJU	27	NKUST	20	CYUT	3
						STUST	3

2. 108~110學年度碩士班(日間)校際選課學生人次 - 不同類型學校

學年度	全國學校	公立學校	私立學校	大學校院	技專校院	NCUT
108	25.77	66.66	5.32	44.32	6.05	0
109	26.84	72.89	4.08	45.07	7.77	0
110	24.46	66.23	3.33	40.75	6.87	0

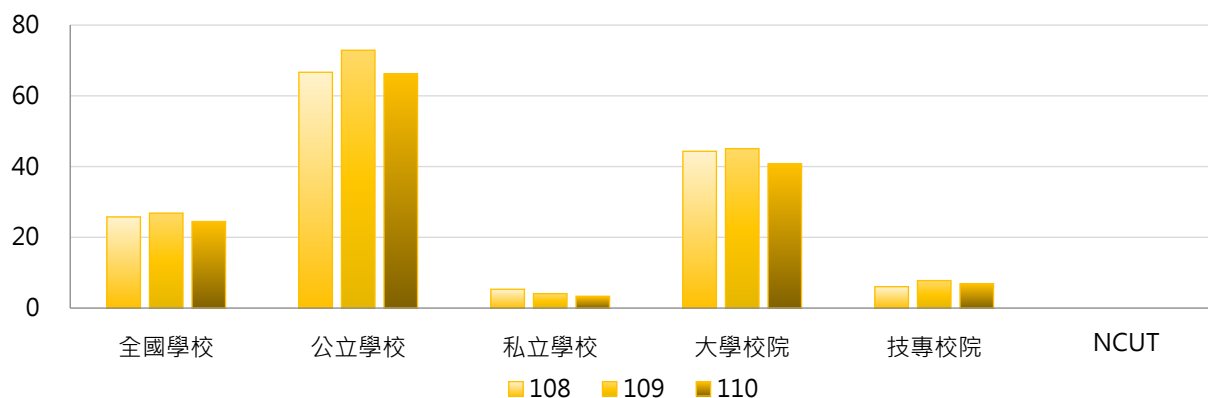

學年度	全國學校	公立大學	私立大學	公立技專	私立技專	NCUT
108	25.77	80.06	12.56	30.92	0.31	0
109	26.84	85.06	9.53	40.42	0.38	0
110	24.46	78.69	7.03	33.00	0.73	0

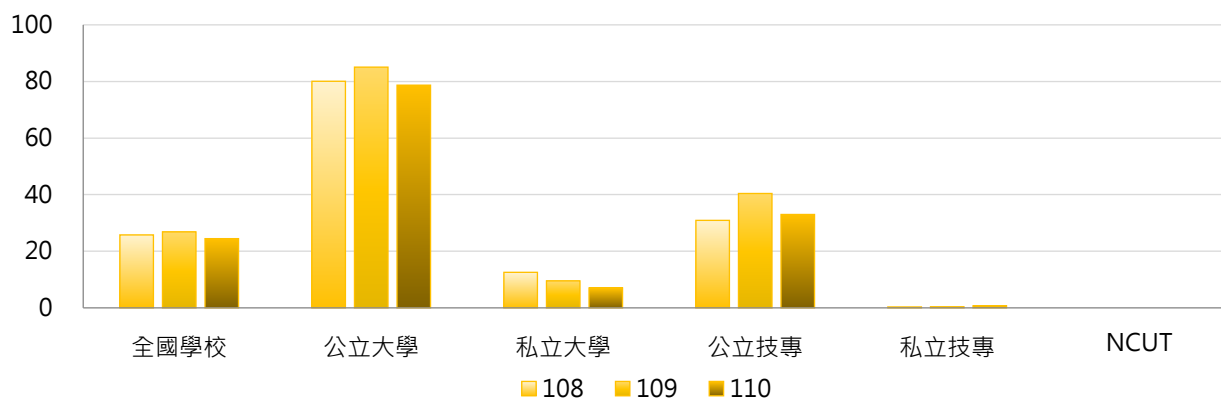

3. 108~110學年度碩士班(日間)校際選課學生人次 - 不同區域學校

學年度	全國學校	北部區域	中部區域	南部區域	其他區域	NCUT
108	25.77	44.69	7.48	11.40	2.33	0
109	26.84	48.03	6.03	9.71	4.83	0
110	24.46	44.02	5.10	8.82	4.50	0

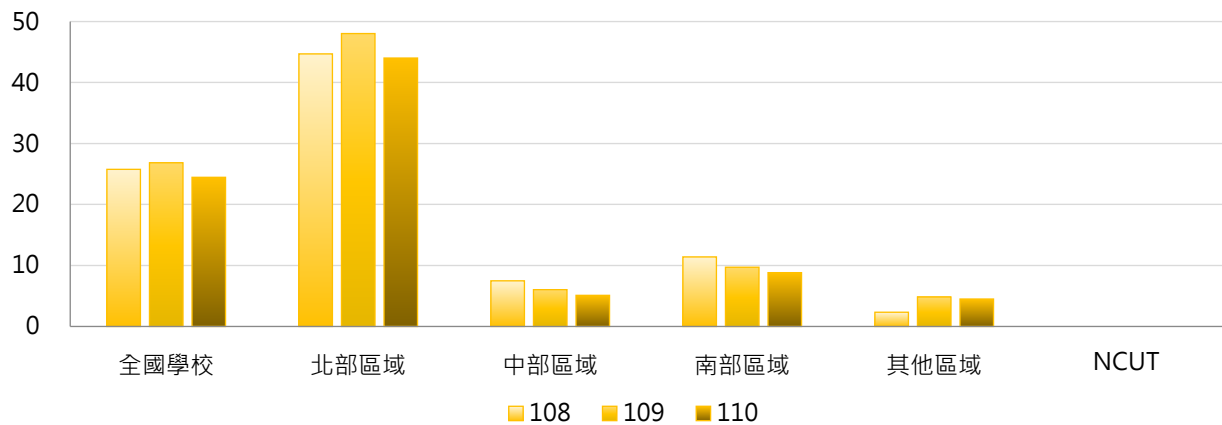

4. 108~110學年度碩士班(日間)校際選課學生人次 - 排序百分位數

學年度	最小值	第25百分位數	中位數	第75百分位數	最大值	NCUT
108	0	0	1	11	561	0
109	0	0	1	13	654	0
110	0	0	0	11	592	0

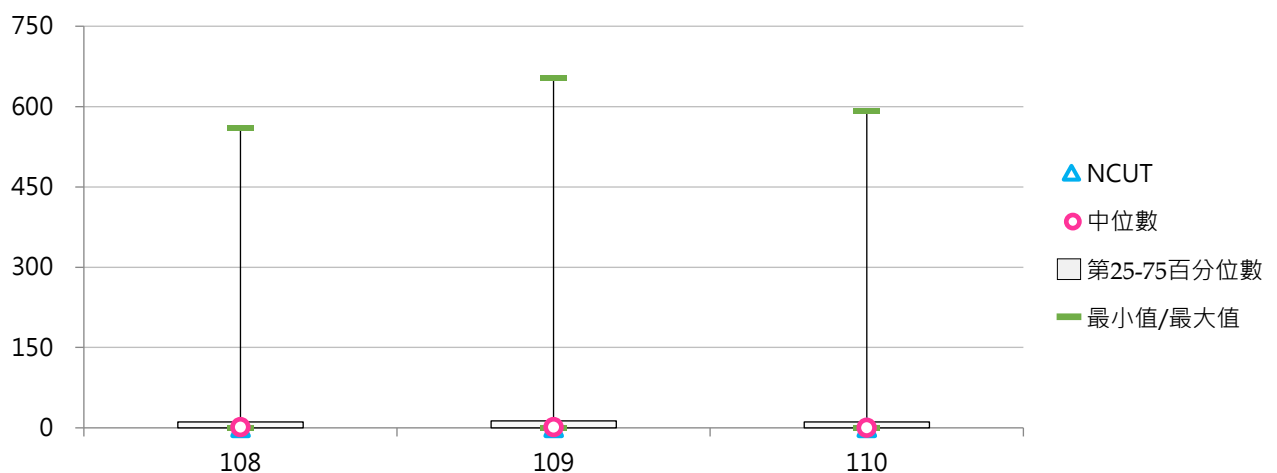



(八) 碩士班(日間)校際選課學生占比

< 碩士班(日間)校際選課學生人次 / 碩士班(日間)在學學生數 >

1. 110學年度各類型學校【碩士班(日間)校際選課學生占比】最高前三校

公立大學		私立大學		公立技專		私立技專	
NTNU	10.69%	UKN	12.50%	NTUST	8.45%	MCUT	5.29%
TNNUA	8.76%	USC	3.13%	NTUT	1.13%	WZU	1.81%
NTHU	8.56%	SCU	3.04%	NFU	0.88%	CGUST	1.41%

2. 108~110學年度碩士班(日間)校際選課學生占比 - 不同類型學校

學年度	全國學校	公立學校	私立學校	大學校院	技專校院	NCUT
108	1.23%	2.27%	0.72%	1.98%	0.44%	0.00%
109	1.13%	2.24%	0.58%	1.80%	0.43%	0.00%
110	1.04%	2.01%	0.55%	1.66%	0.37%	0.00%

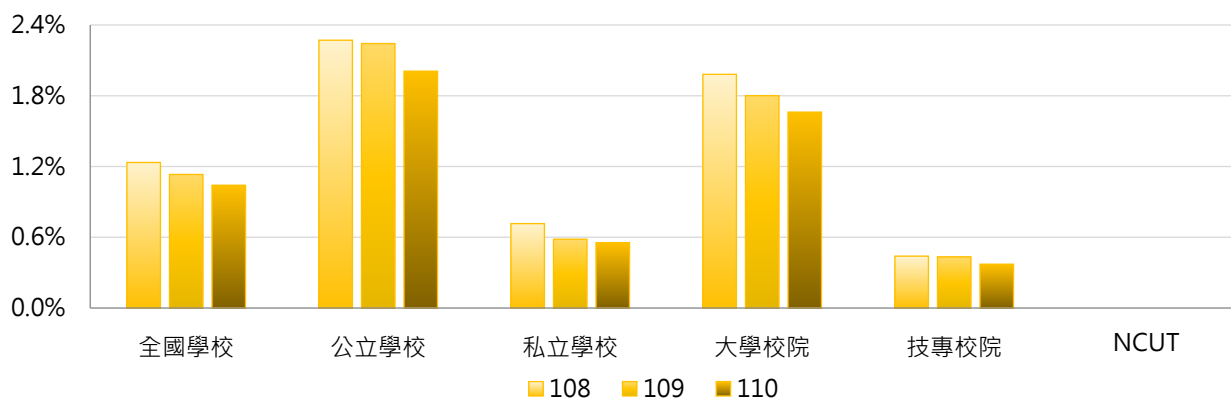

學年度	全國學校	公立大學	私立大學	公立技專	私立技專	NCUT
108	1.23%	2.72%	1.33%	1.08%	0.29%	0.00%
109	1.13%	2.58%	1.10%	1.33%	0.23%	0.00%
110	1.04%	2.34%	1.06%	1.13%	0.19%	0.00%

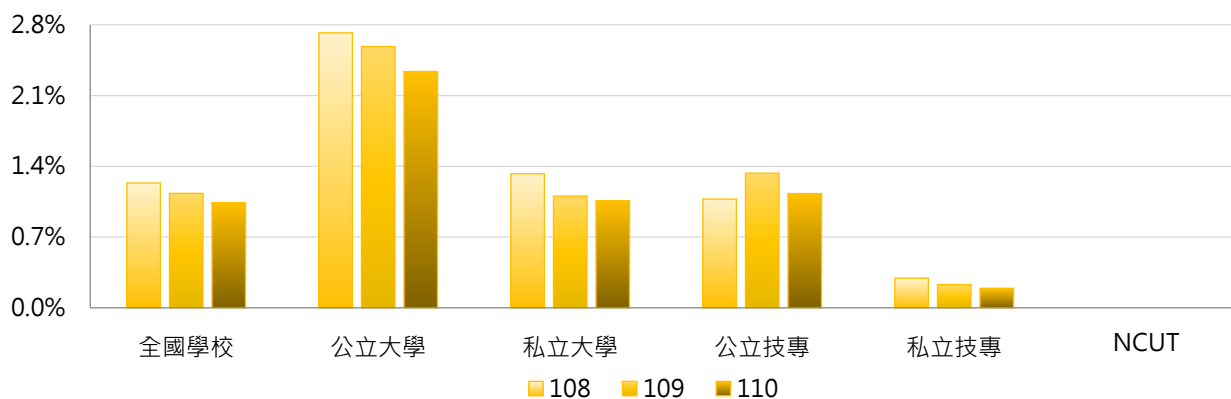

3. 108 ~ 110學年度碩士班(日間)校際選課學生占比 - 不同區域學校

學年度	全國學校	北部區域	中部區域	南部區域	其他區域	NCUT
108	1.23%	1.49%	0.93%	1.20%	0.28%	0.00%
109	1.13%	1.45%	0.73%	0.99%	0.57%	0.00%
110	1.04%	1.45%	0.58%	0.77%	0.58%	0.00%

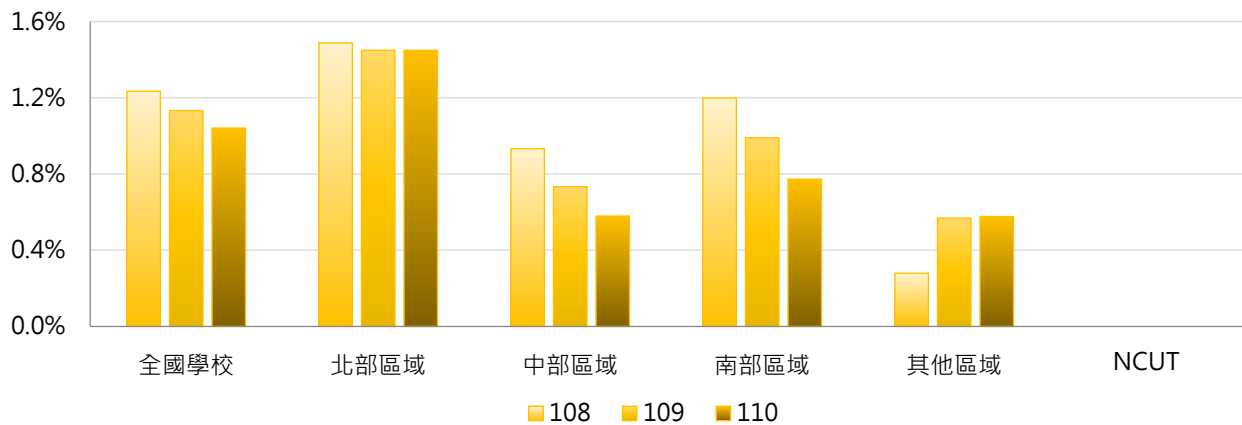

4. 108 ~ 110學年度碩士班(日間)校際選課學生占比 - 排序百分位數

學年度	最小值	第25百分位數	中位數	第75百分位數	最大值	NCUT
108	0.00%	0.00%	0.18%	1.59%	16.43%	0.00%
109	0.00%	0.00%	0.16%	1.51%	12.24%	0.00%
110	0.00%	0.00%	0.00%	1.01%	12.50%	0.00%

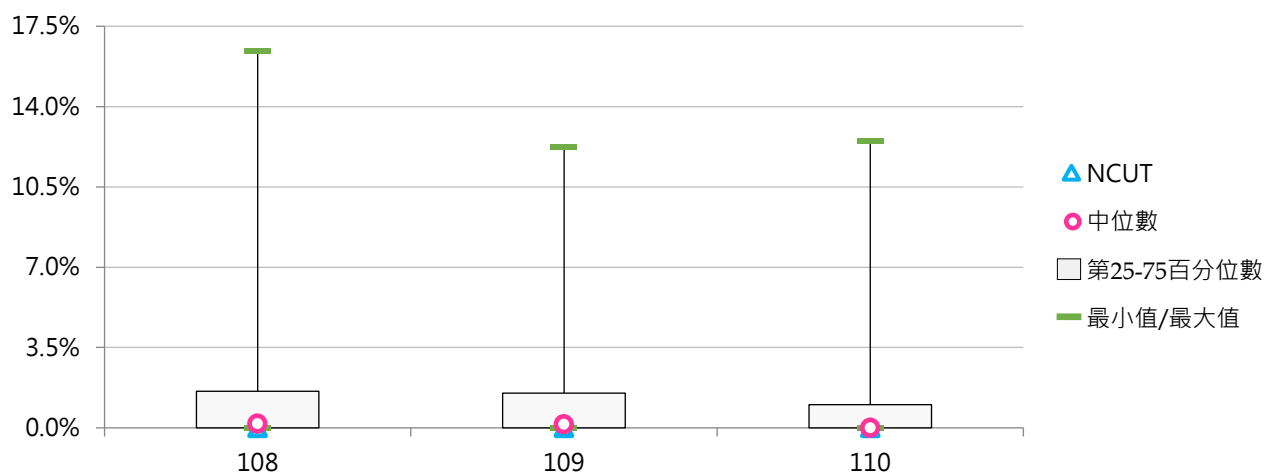

(九) 碩士在職專班校際選課學生人次

< 碩士在職專班在學學生參與校際選課(跨校選修)之實際修課學生人次 >

1. 110學年度各類型學校【碩士在職專班校際選課學生人次】最高前三校

公立大學		私立大學		公立技專		私立技專	
CCU	29	FJU	19	NTUST	8	STUST	2
NYCU	8	PU	12	YUNTECH	5	TUT	2
NUK	7	TKU	9	--	--	--	--

2. 108~110學年度碩士在職專班校際選課學生人次 - 不同類型學校

學年度	全國學校	公立學校	私立學校	大學校院	技專校院	NCUT
108	2.29	3.55	1.54	3.73	0.57	0
109	1.58	2.68	0.95	2.45	0.52	0
110	1.38	2.55	0.70	2.24	0.31	0

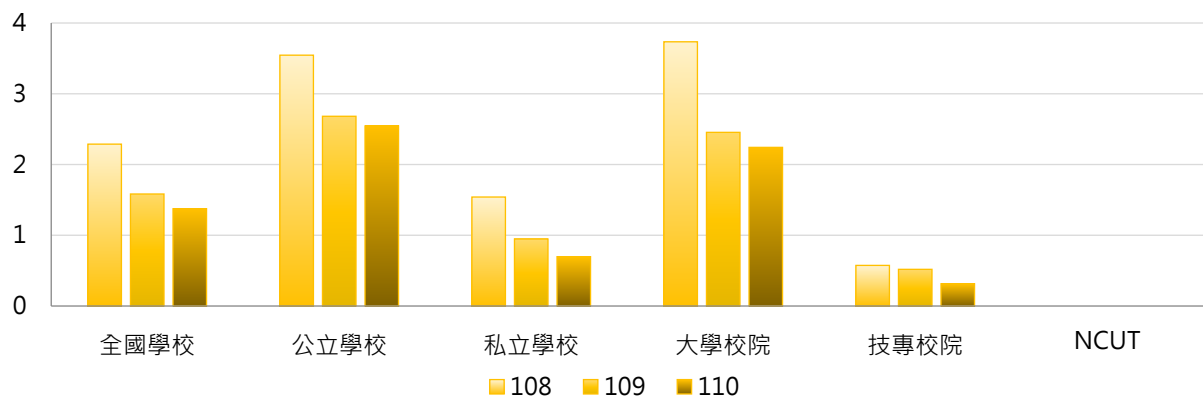

學年度	全國學校	公立大學	私立大學	公立技專	私立技專	NCUT
108	2.29	4.06	3.41	2.17	0.12	0
109	1.58	2.81	2.12	2.33	0.00	0
110	1.38	3.09	1.44	1.08	0.10	0

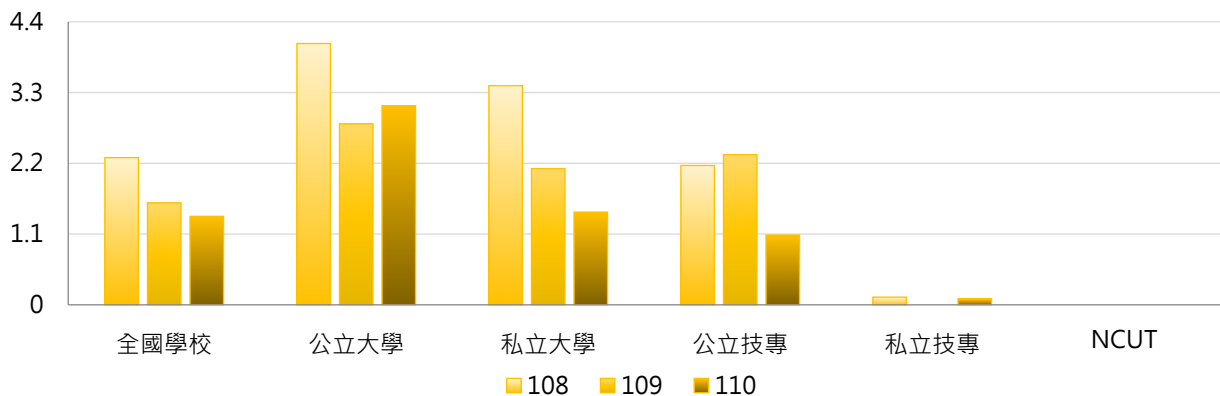

3. 108~110學年度碩士在職專班校際選課學生人次 - 不同區域學校

學年度	全國學校	北部區域	中部區域	南部區域	其他區域	NCUT
108	2.29	2.46	1.39	2.94	1.00	0
109	1.58	2.04	1.68	0.85	0.75	0
110	1.38	1.47	0.82	1.70	1.25	0

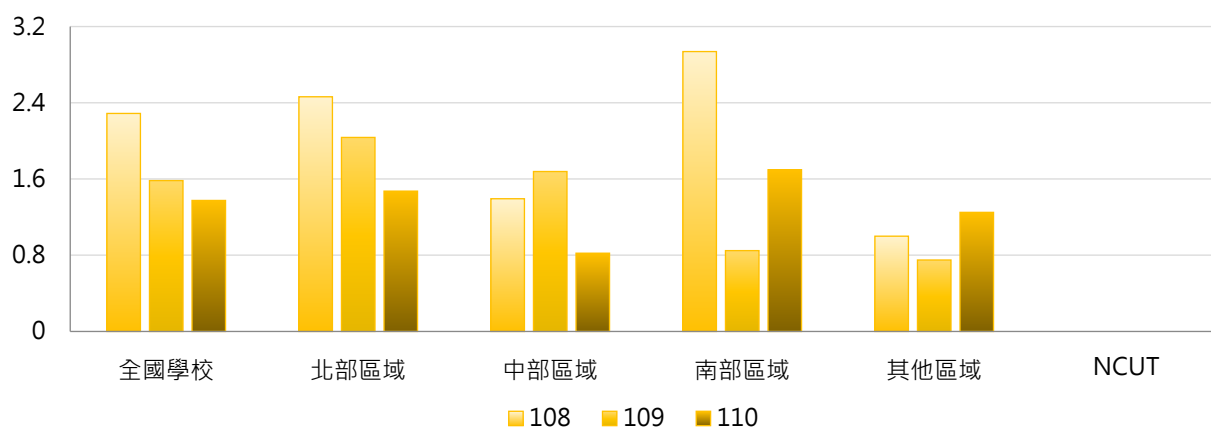

4. 108~110學年度碩士在職專班校際選課學生人次 - 排序百分位數

學年度	最小值	第25百分位數	中位數	第75百分位數	最大值	NCUT
108	0	0	0	1	39	0
109	0	0	0	1	21	0
110	0	0	0	1	29	0

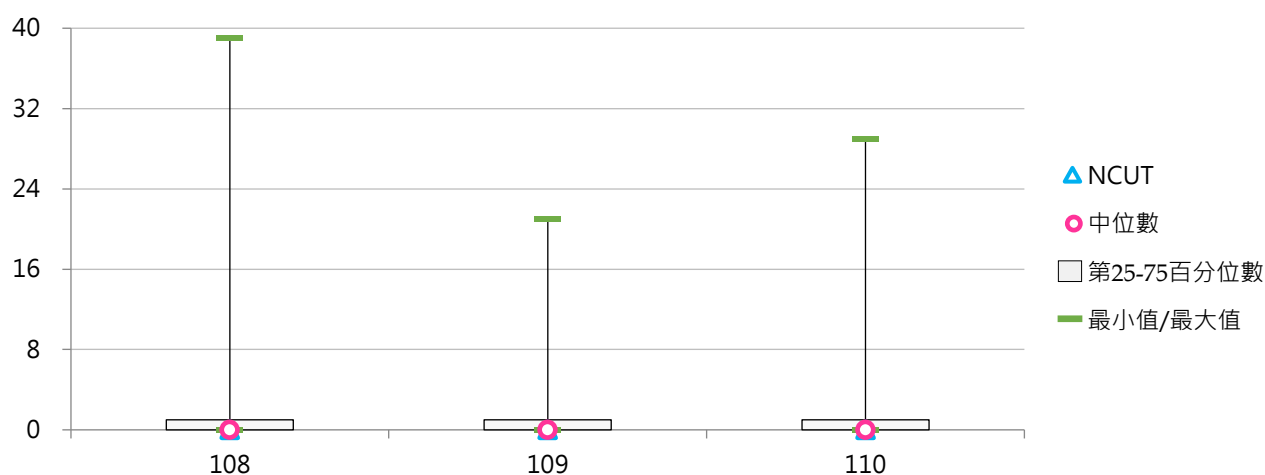



(十) 碩士在職專班校際選課學生占比

< 碩士在職專班校際選課學生人次 / 碩士在職專班在學學生數 >

1. 110學年度各類型學校【碩士在職專班校際選課學生占比】最高前三校

公立大學		私立大學		公立技專		私立技專	
NTSU	2.12%	UKN	7.69%	NTUST	1.02%	TUT	2.00%
CCU	2.03%	PU	3.60%	YUNTECH	0.62%	STUST	0.64%
NUK	1.27%	FJU	1.27%	--	--	--	--

2. 108~110學年度碩士在職專班校際選課學生占比 - 不同類型學校

學年度	全國學校	公立學校	私立學校	大學校院	技專校院	NCUT
108	0.72%	1.39%	0.31%	1.11%	0.24%	0.00%
109	0.27%	0.39%	0.19%	0.43%	0.06%	0.00%
110	0.26%	0.31%	0.23%	0.41%	0.08%	0.00%

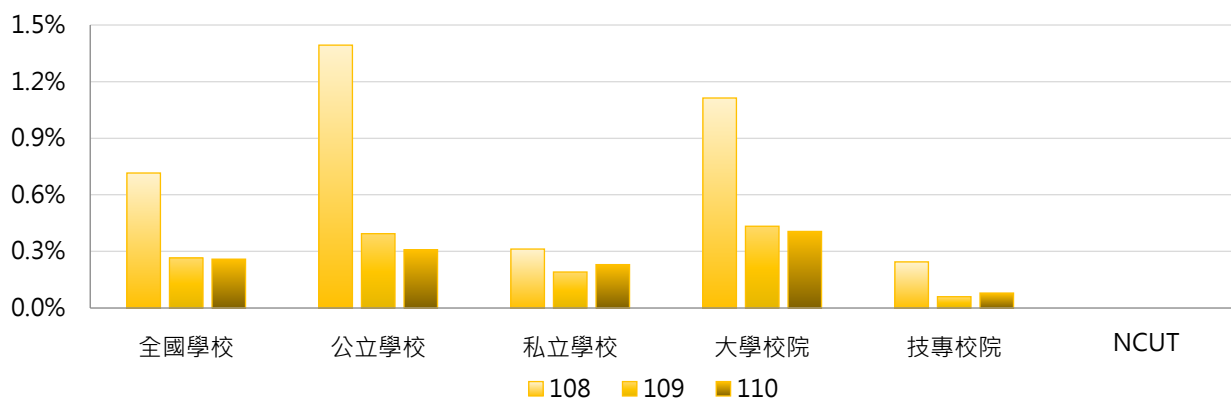

學年度	全國學校	公立大學	私立大學	公立技專	私立技專	NCUT
108	0.72%	1.66%	0.56%	0.68%	0.12%	0.00%
109	0.27%	0.44%	0.43%	0.27%	0.00%	0.00%
110	0.26%	0.37%	0.44%	0.14%	0.06%	0.00%

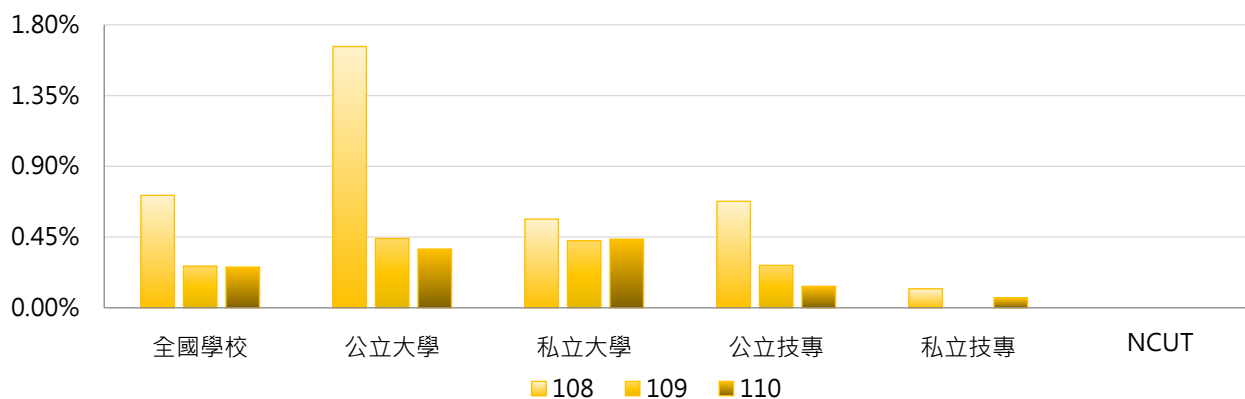

3. 108 ~ 110學年度碩士在職專班校際選課學生占比 - 不同區域學校

學年度	全國學校	北部區域	中部區域	南部區域	其他區域	NCUT
108	0.72%	0.30%	0.25%	1.74%	1.38%	0.00%
109	0.27%	0.36%	0.32%	0.08%	0.14%	0.00%
110	0.26%	0.32%	0.17%	0.24%	0.22%	0.00%

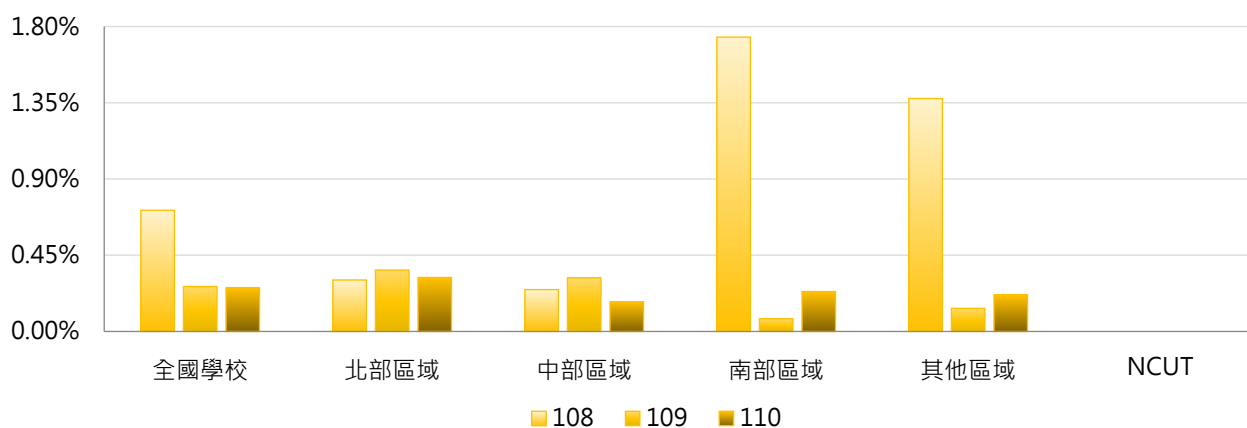

4. 108 ~ 110學年度碩士在職專班校際選課學生占比 - 排序百分位數

學年度	最小值	第25百分位數	中位數	第75百分位數	最大值	NCUT
108	0.00%	0.00%	0.00%	0.27%	39.62%	0.00%
109	0.00%	0.00%	0.00%	0.16%	3.91%	0.00%
110	0.00%	0.00%	0.00%	0.12%	7.69%	0.00%

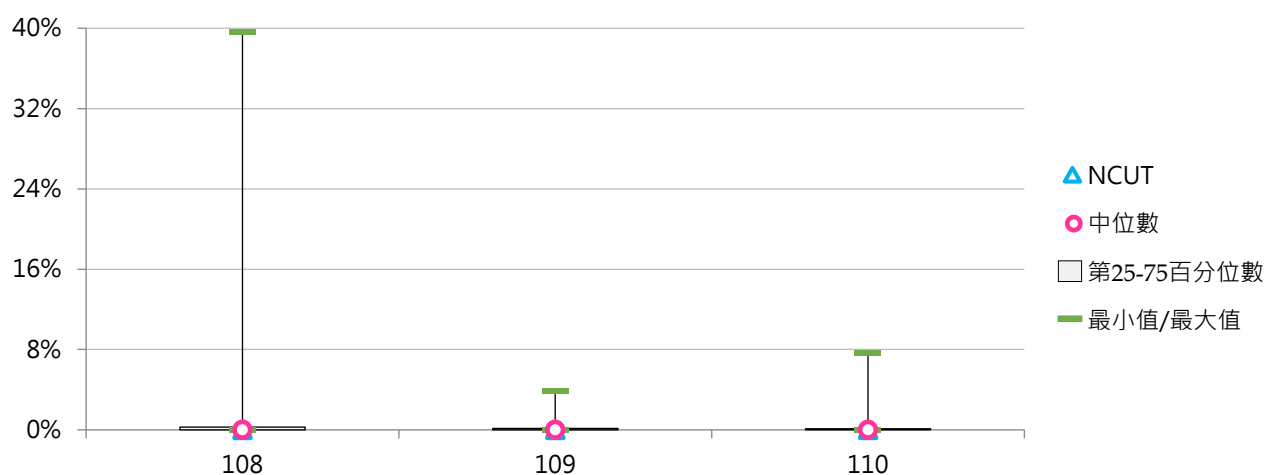

(十一) 博士班校際選課學生人次

< 博士班在學學生參與校際選課(跨校選修)之實際修課學生人次 >

1. 110學年度各類型學校【博士班校際選課學生人次】最高前三校

公立大學		私立大學		公立技專		私立技專	
NTU	96	PCCU	6	NTUST	31	--	--
NTNU	69	FCU	5	NKUST	2	--	--
NYCU	47	FJU	4	NTUT	2	--	--
		TKU	4				

2. 108~110學年度博士班校際選課學生人次 - 不同類型學校

學年度	全國學校	公立學校	私立學校	大學校院	技專校院	NCUT
108	7.60	13.00	2.20	8.57	4.47	0
109	6.82	12.71	0.93	7.65	4.25	0
110	5.96	11.20	0.73	7.29	1.85	0

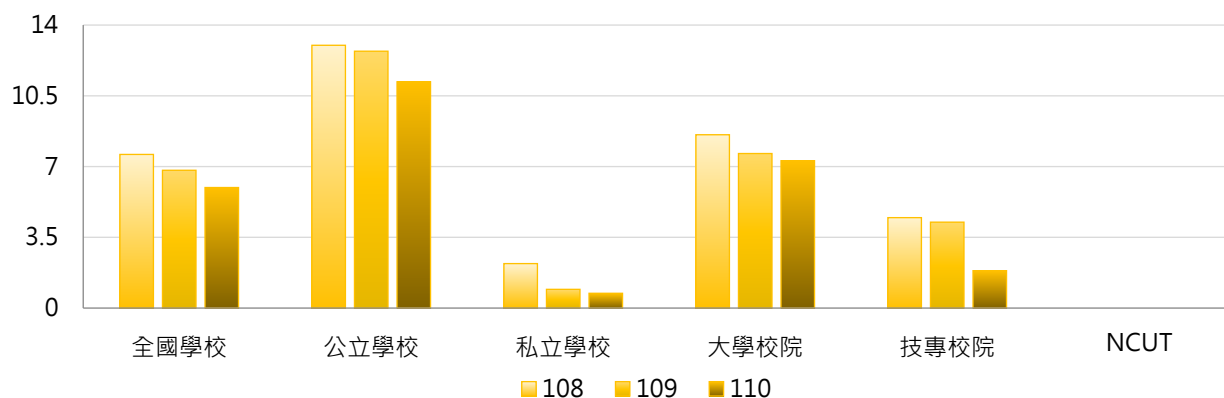

學年度	全國學校	公立大學	私立大學	公立技專	私立技專	NCUT
108	7.60	14.50	2.84	8.50	0.00	0
109	6.82	14.10	1.19	8.40	0.10	0
110	5.96	13.61	0.97	3.70	0.00	0

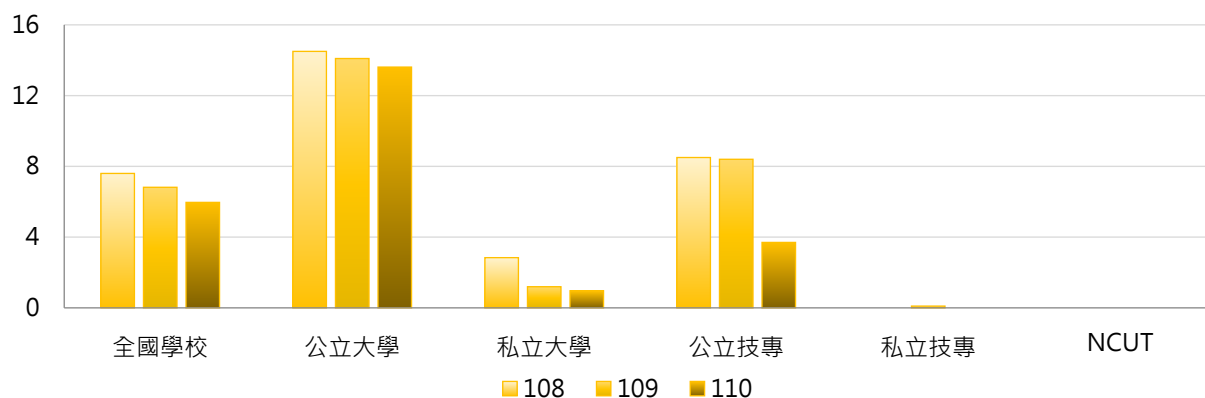

3. 108~110學年度博士班校際選課學生人次 - 不同區域學校

學年度	全國學校	北部區域	中部區域	南部區域	其他區域	NCUT
108	7.60	13.76	1.89	2.38	4.33	0
109	6.82	12.50	1.00	2.52	3.67	0
110	5.96	9.89	2.10	3.05	2.33	0

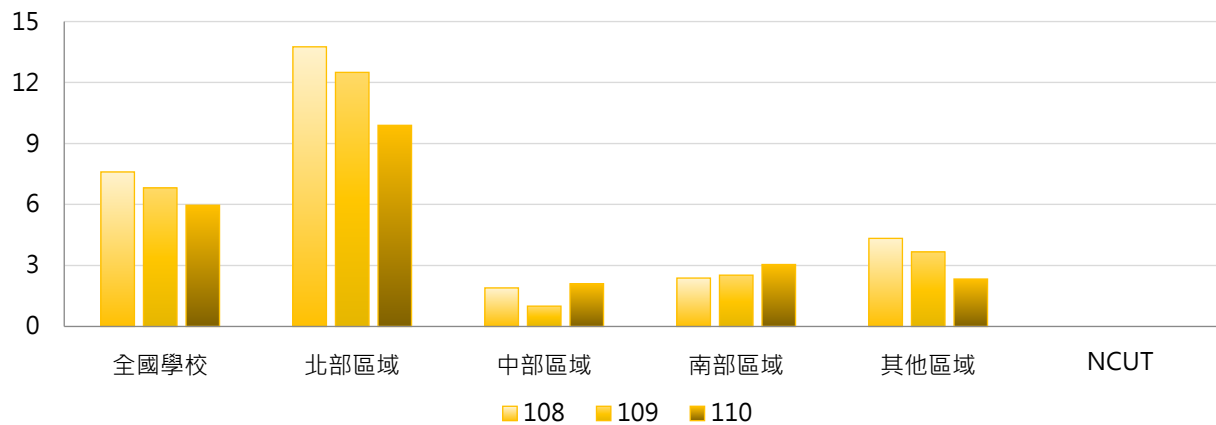

4. 108~110學年度博士班校際選課學生人次 - 排序百分位數

學年度	最小值	第25百分位數	中位數	第75百分位數	最大值	NCUT
108	0	0	0	4	98	0
109	0	0	1	4	85	0
110	0	0	1	4	96	0

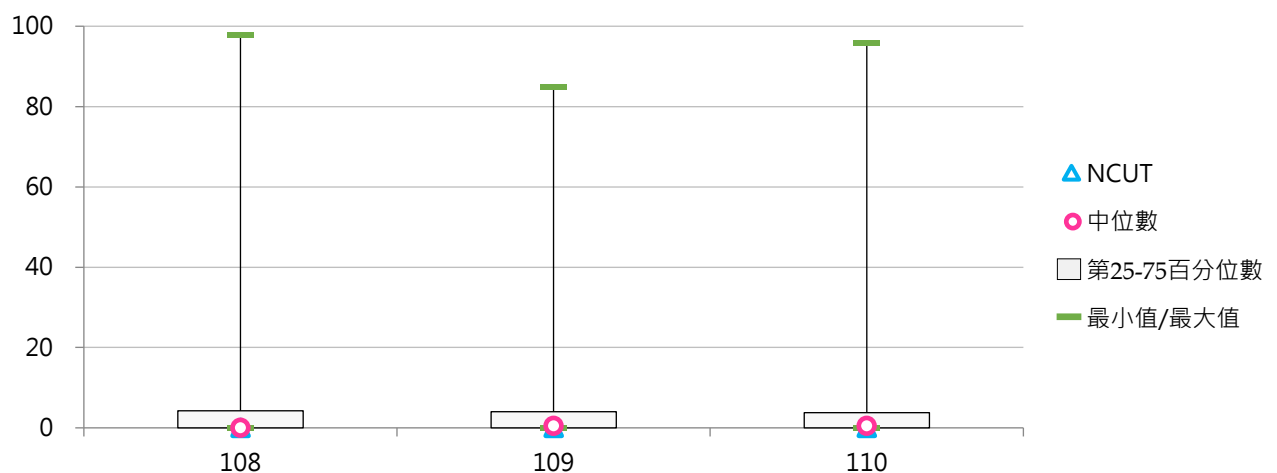

(十二) 博士班校際選課學生占比

< 博士班校際選課學生人次 / 博士班在學學生數 >

1. 110學年度各類型學校【博士班校際選課學生占比】最高前三校

公立大學		私立大學		公立技專		私立技專	
NTSU	5.23%	FGU	1.59%	NTUST	2.92%	--	--
NTNU	5.08%	FCU	1.20%	NTUNHS	1.30%	--	--
NCUE	4.55%	PCCU	1.19%	NPUST	0.39%	--	--

2. 108~110學年度博士班校際選課學生占比 - 不同類型學校

學年度	全國學校	公立學校	私立學校	大學校院	技專校院	NCUT
108	1.11%	1.48%	0.73%	1.30%	0.49%	0.00%
109	0.91%	1.45%	0.36%	1.01%	0.61%	0.00%
110	0.78%	1.32%	0.23%	0.94%	0.26%	0.00%

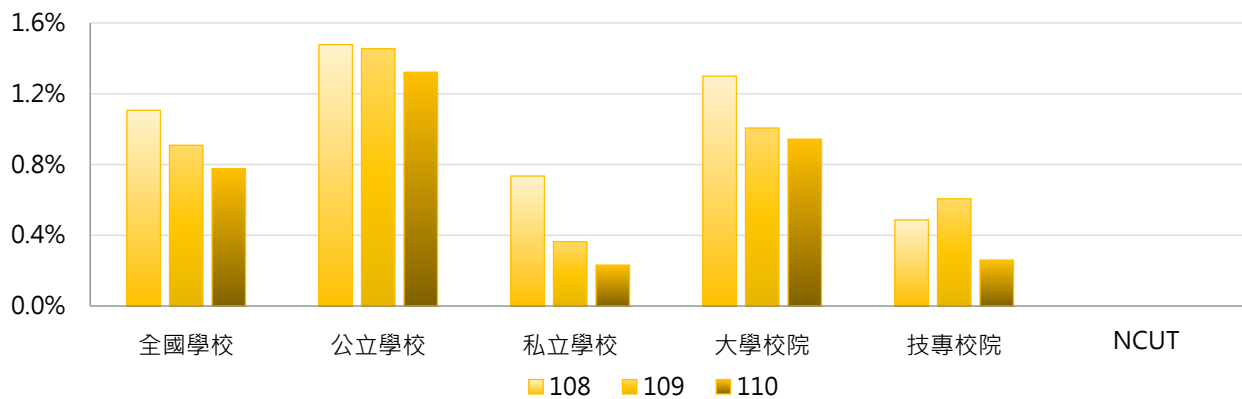

學年度	全國學校	公立大學	私立大學	公立技專	私立技專	NCUT
108	1.11%	1.66%	0.95%	0.92%	0.00%	0.00%
109	0.91%	1.57%	0.45%	1.11%	0.10%	0.00%
110	0.78%	1.58%	0.31%	0.52%	0.00%	0.00%

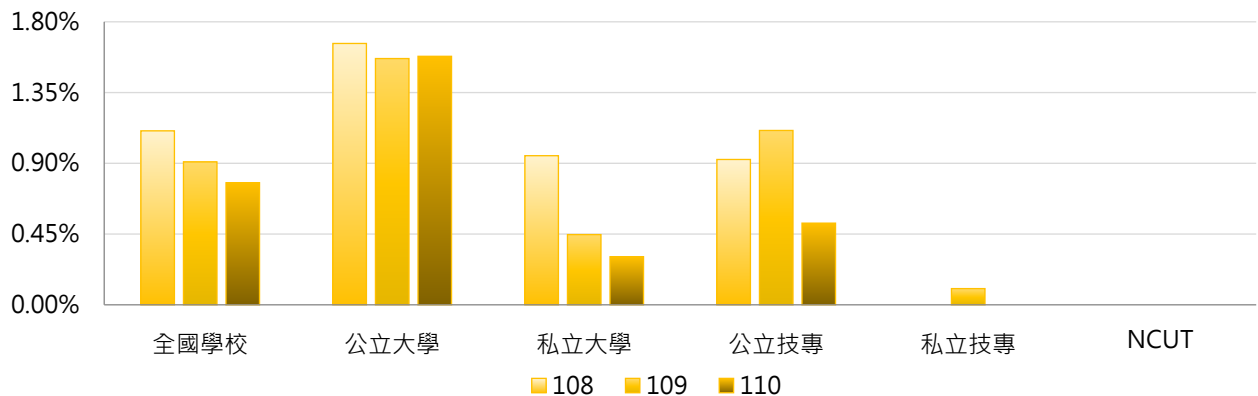

3. 108 ~ 110學年度博士班校際選課學生占比 - 不同區域學校

學年度	全國學校	北部區域	中部區域	南部區域	其他區域	NCUT
108	1.11%	1.82%	0.52%	0.29%	1.71%	0.00%
109	0.91%	1.40%	0.25%	0.48%	2.10%	0.00%
110	0.78%	1.07%	0.46%	0.49%	1.25%	0.00%

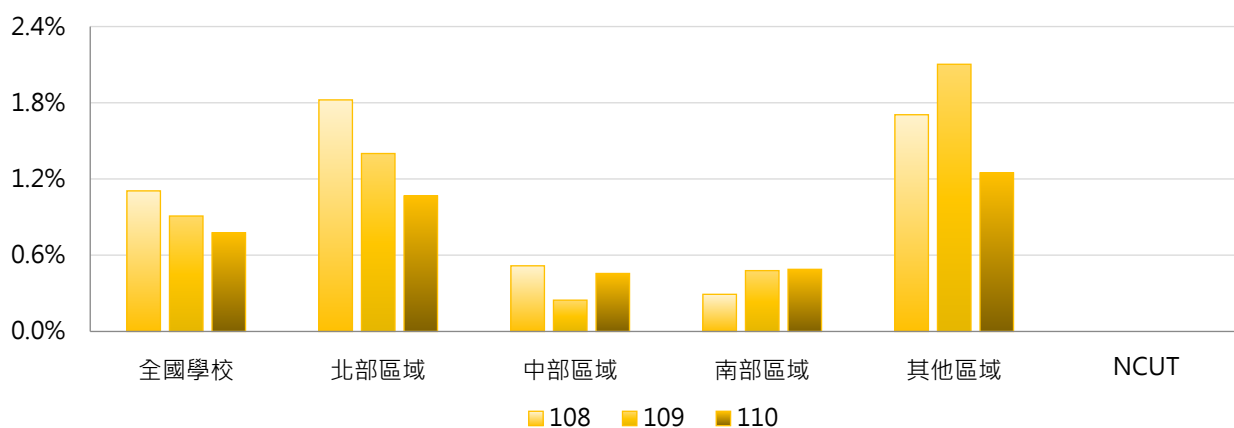

4. 108 ~ 110學年度博士班校際選課學生占比 - 排序百分位數

學年度	最小值	第25百分位數	中位數	第75百分位數	最大值	NCUT
108	0.00%	0.00%	0.00%	1.47%	11.86%	0.00%
109	0.00%	0.00%	0.09%	1.26%	6.58%	0.00%
110	0.00%	0.00%	0.13%	1.20%	5.23%	0.00%

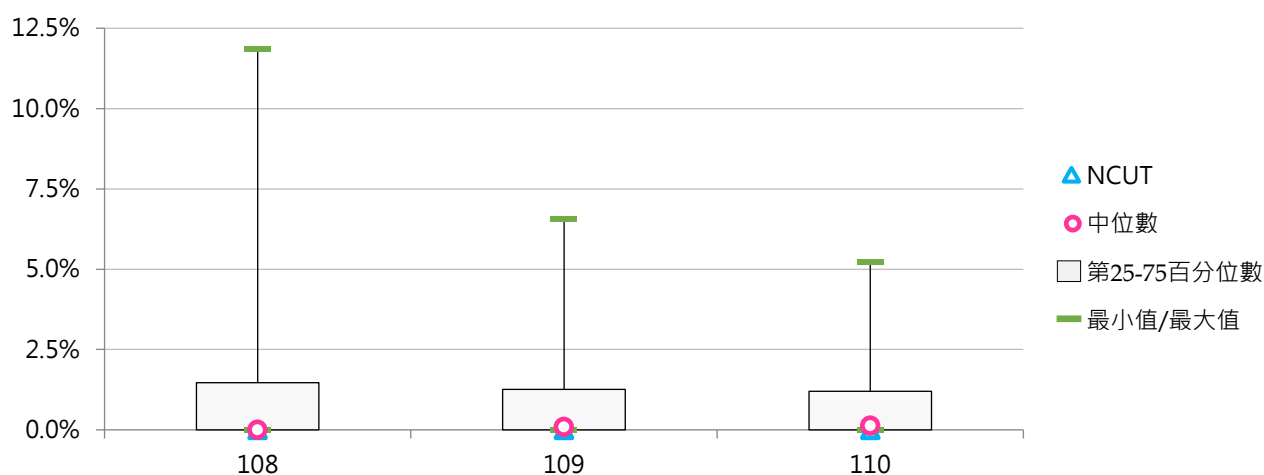

(十三) 五專校際選課學生人次

< 五專在學學生參與校際選課(跨校選修)之實際修課學生人次 >

1. 110學年度各類型學校【五專校際選課學生人次】最高前三校

公立大學		私立大學		公立技專		私立技專	
--	--	--	--	NTUT	4	HSC	30
--	--	--	--	NTUB	3	TZUHUI	9
--	--	--	--	NTC	1	TF	2
--	--	--	--	NKUHT	1		

2. 108~110學年度五專校際選課學生人次 - 不同類型學校

學年度	全國學校	公立學校	私立學校	大學校院	技專校院	NCUT
108	1.29	0.18	1.59	0.00	1.37	--
109	2.00	0.27	2.48	0.00	2.13	--
110	1.04	0.82	1.11	0.00	1.11	--

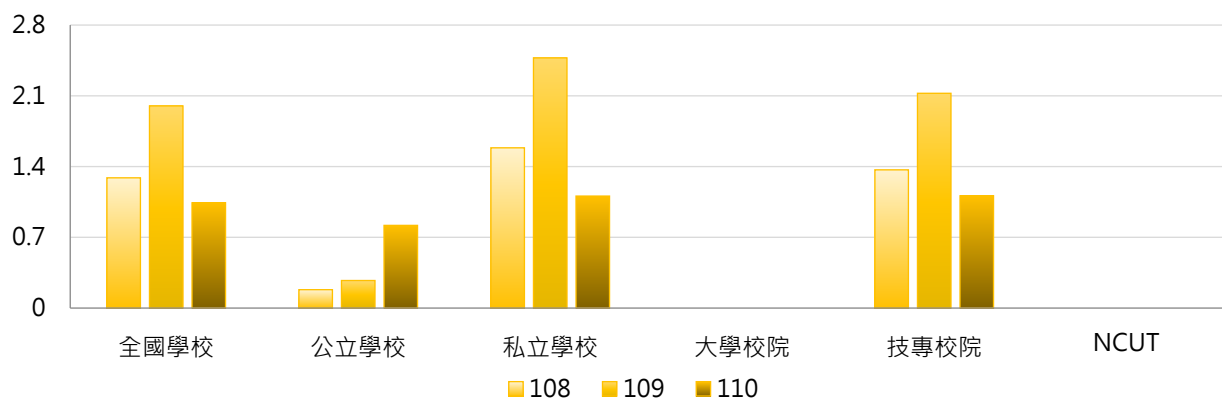

學年度	全國學校	公立大學	私立大學	公立技專	私立技專	NCUT
108	1.29	0.00	0.00	0.22	1.63	--
109	2.00	0.00	0.00	0.33	2.54	--
110	1.04	0.00	0.00	1.00	1.14	--

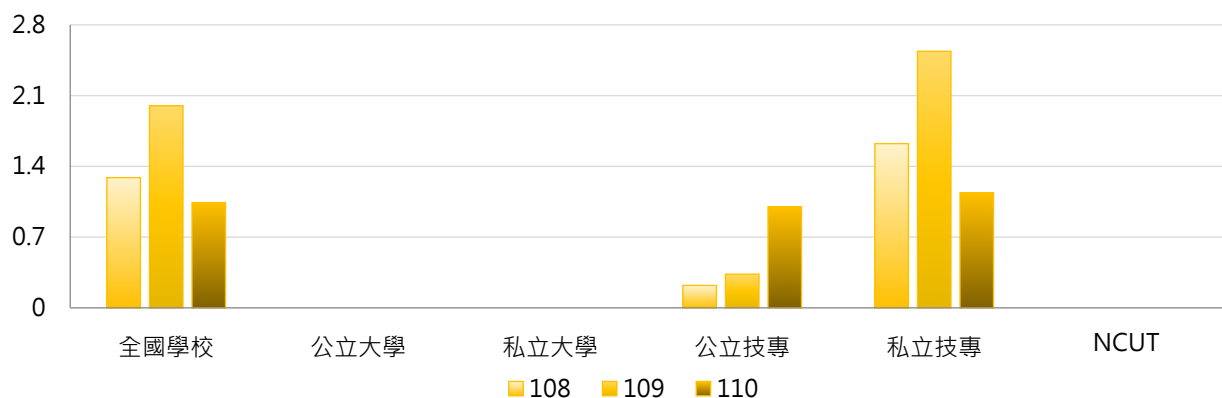

3. 108~110學年度五專校際選課學生人次 - 不同區域學校

學年度	全國學校	北部區域	中部區域	南部區域	其他區域	NCUT
108	1.29	1.74	2.40	0.68	0.00	--
109	2.00	3.57	1.80	0.52	0.00	--
110	1.04	1.76	0.00	0.60	0.50	--

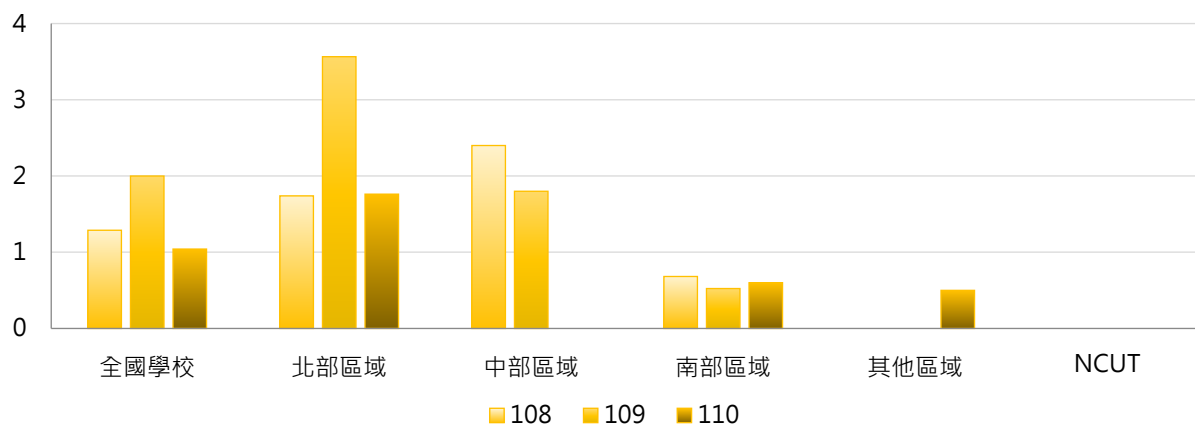

4. 108~110學年度五專校際選課學生人次 - 排序百分位數

學年度	最小值	第25百分位數	中位數	第75百分位數	最大值	NCUT
108	0	0	0	0	34	--
109	0	0	0	0	69	--
110	0	0	0	0	30	--

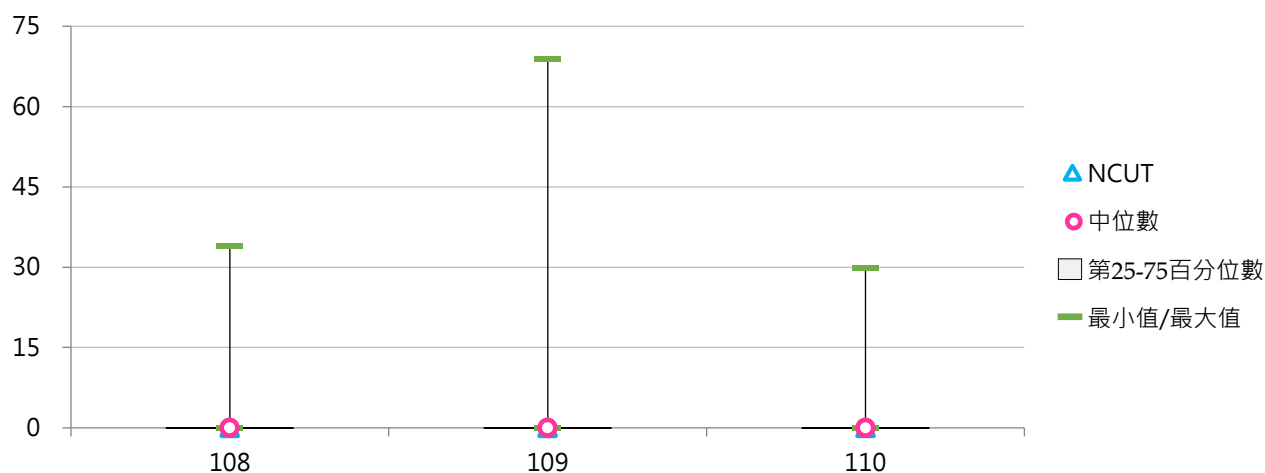

(十四) 五專校際選課學生占比

< 五專校際選課學生人次 / 五專在學學生數 >

1. 110學年度各類型學校【五專校際選課學生占比】最高前三校

公立大學		私立大學		公立技專		私立技專	
--	--	--	--	NTUT	3.31%	HSC	0.50%
--	--	--	--	NKUHT	0.40%	TF	0.44%
--	--	--	--	NTC	0.38%	TZUHUI	0.30%

2. 108~110學年度五專校際選課學生占比 - 不同類型學校

學年度	全國學校	公立學校	私立學校	大學校院	技專校院	NCUT
108	0.07%	0.05%	0.08%	0.00%	0.08%	--
109	0.09%	0.02%	0.10%	0.00%	0.09%	--
110	0.11%	0.39%	0.03%	0.00%	0.12%	--

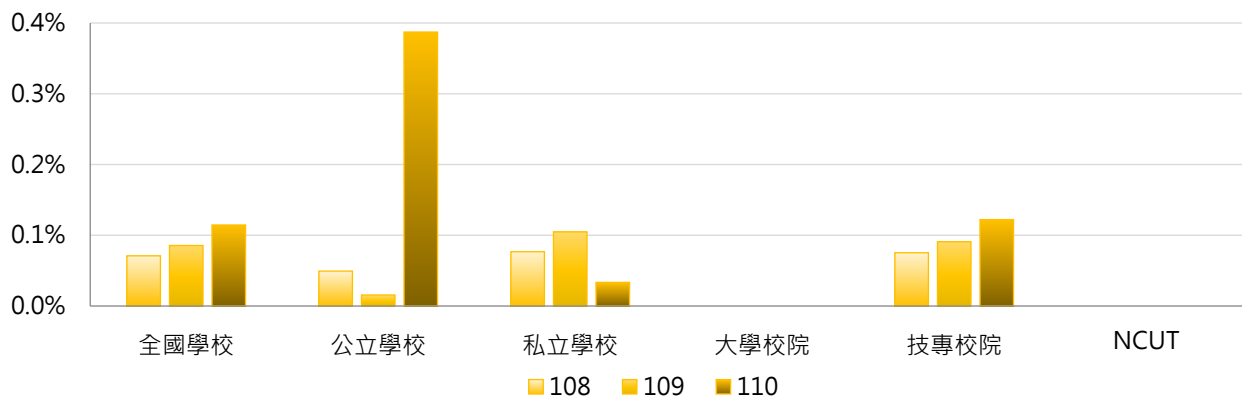

學年度	全國學校	公立大學	私立大學	公立技專	私立技專	NCUT
108	0.07%	0.00%	0.00%	0.06%	0.08%	--
109	0.09%	0.00%	0.00%	0.02%	0.11%	--
110	0.11%	0.00%	0.00%	0.47%	0.03%	--

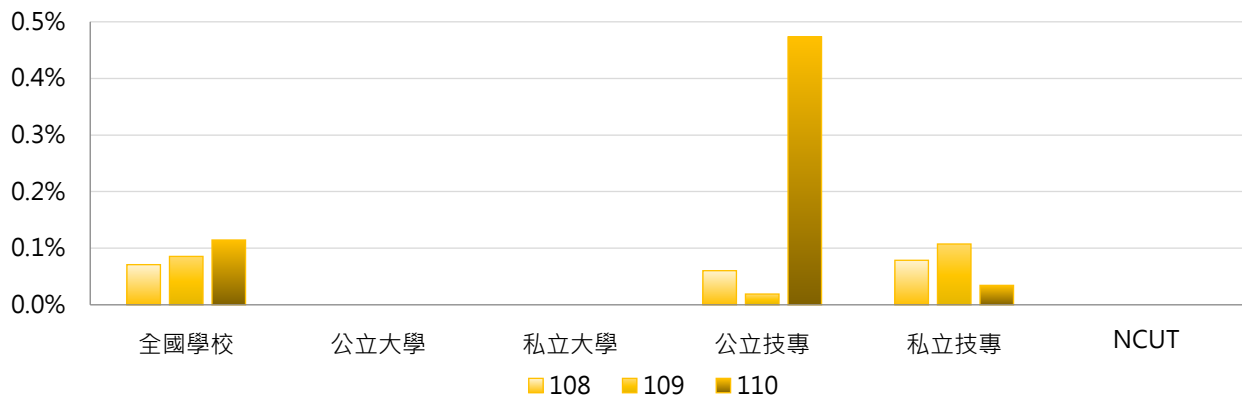

3. 108~110學年度五專校際選課學生占比 - 不同區域學校

學年度	全國學校	北部區域	中部區域	南部區域	其他區域	NCUT
108	0.07%	0.05%	0.34%	0.04%	0.00%	--
109	0.09%	0.10%	0.33%	0.02%	0.00%	--
110	0.11%	0.19%	0.00%	0.06%	0.19%	--

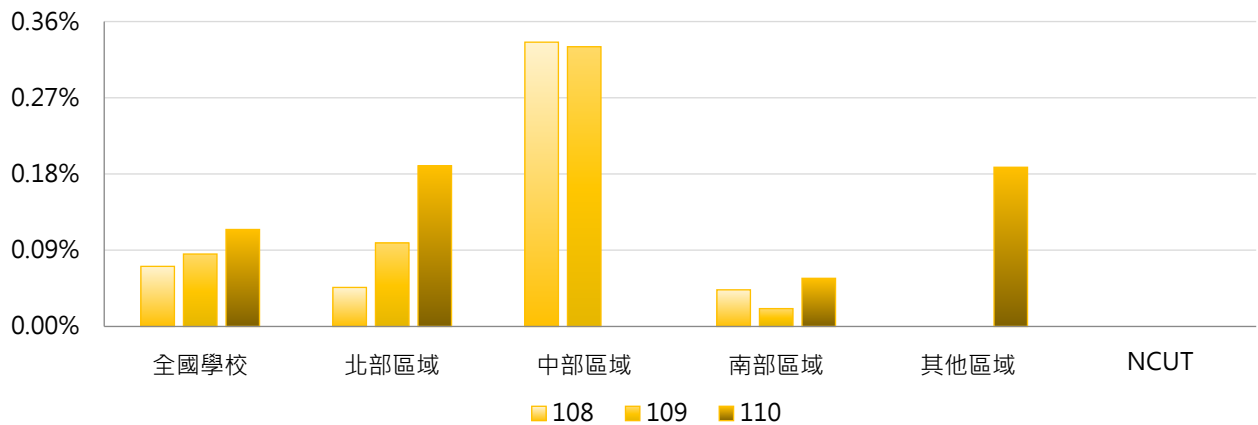

4. 108~110學年度五專校際選課學生占比 - 排序百分位數

學年度	最小值	第25百分位數	中位數	第75百分位數	最大值	NCUT
108	0.00%	0.00%	0.00%	0.00%	1.68%	--
109	0.00%	0.00%	0.00%	0.00%	1.65%	--
110	0.00%	0.00%	0.00%	0.00%	3.31%	--

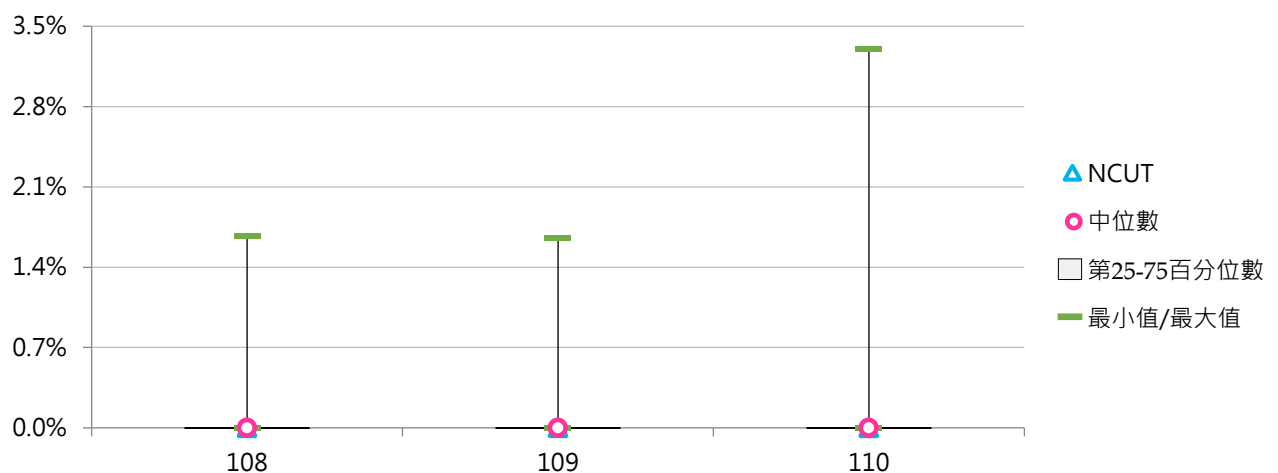

二、修讀輔系

(一) 全校修讀輔系學生人次

< 全部學制班別經行政單位或系所登記確認為具修讀輔系身分之學生人次 >

1. 110學年度各類型學校【全校修讀輔系學生人次】最高前三校

公立大學		私立大學		公立技專		私立技專	
NCCU	3,839	FJU	1,346	NTUST	289	CYUT	228
NDHU	1,566	CYCU	1,296	NKUST	143	KSU	168
NTU	1,402	FCU	988	NTCUST	71	STUST	102

2. 108~110學年度全校修讀輔系學生人次 - 不同類型學校

學年度	全國學校	公立學校	私立學校	大學校院	技專校院	NCUT
108	129	231	82	254	23	8
109	131	227	87	257	25	28
110	139	242	90	273	25	35

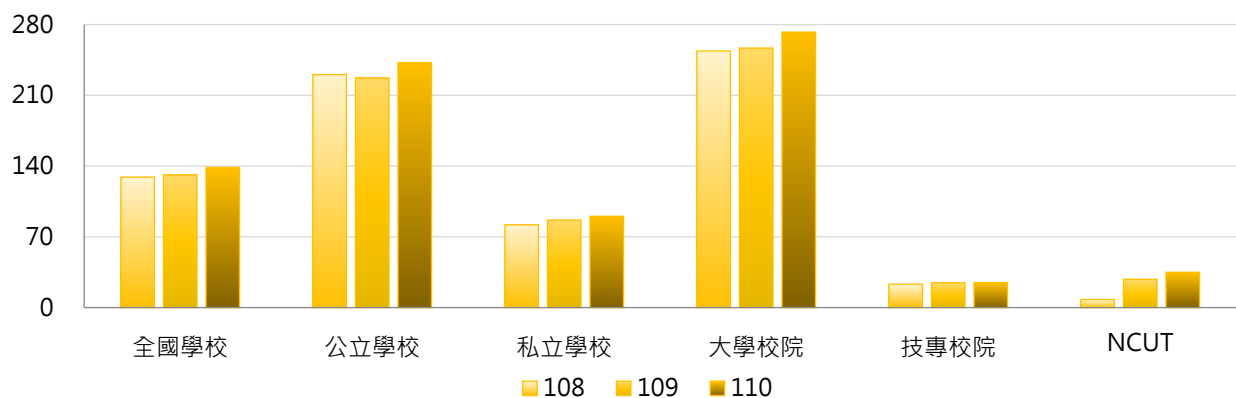

學年度	全國學校	公立大學	私立大學	公立技專	私立技專	NCUT
108	129	317	198	47	18	8
109	131	313	207	45	20	28
110	139	335	217	45	20	35

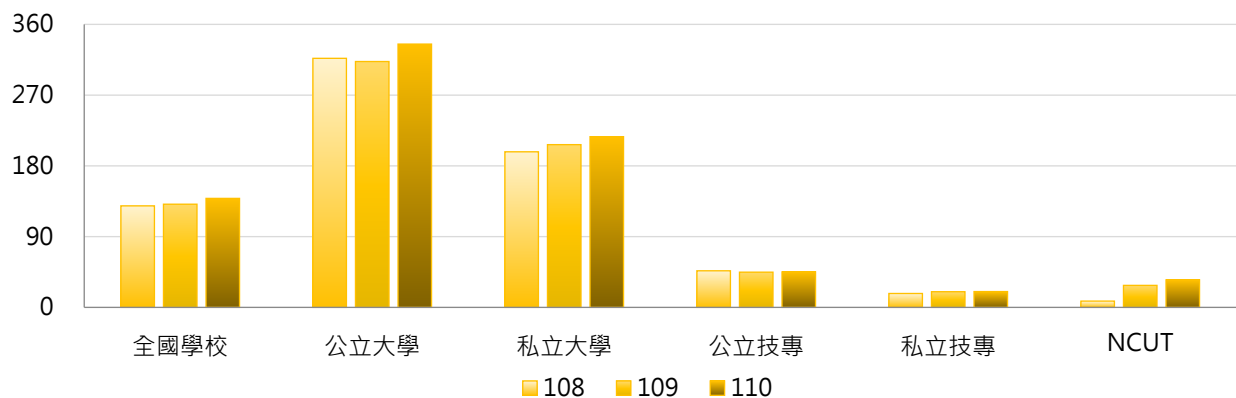

3. 108~110學年度全校修讀輔系學生人次 - 不同區域學校

學年度	全國學校	北部區域	中部區域	南部區域	其他區域	NCUT
108	129	195	72	43	244	8
109	131	189	89	49	234	28
110	139	196	105	52	235	35

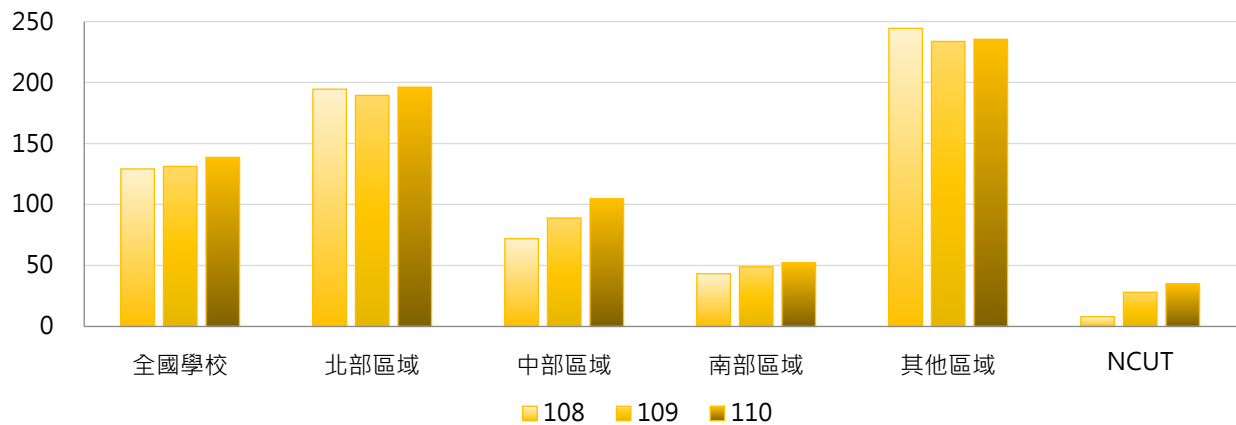

4. 108~110學年度全校修讀輔系學生人次 - 排序百分位數

學年度	最小值	第25百分位數	中位數	第75百分位數	最大值	NCUT
108	0	1	14	77	3,377	8
109	0	1	18	90	3,598	28
110	0	1	19	89	3,839	35

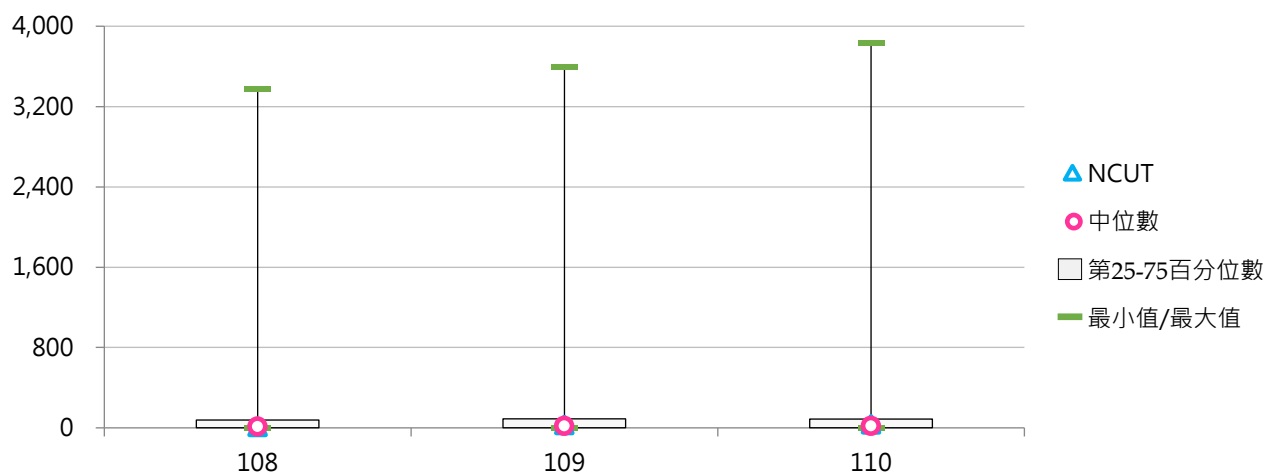

(二) 全校修讀輔系學生占比

< 全部學制班別修讀輔系學生人次 / 全部學制班別在學學生數 >

1. 110學年度各類型學校【全校修讀輔系學生占比】最高前三校

公立大學		私立大學		公立技專		私立技專	
NCCU	23.83%	CYCU	7.84%	NTUST	2.57%	KSU	1.69%
NDHU	15.28%	FJU	5.23%	NKUST	0.50%	CYUT	1.56%
NTPU	5.26%	FCU	4.62%	NTCUST	0.44%	WZU	0.93%

2. 108~110學年度全校修讀輔系學生占比 - 不同類型學校

學年度	全國學校	公立學校	私立學校	大學校院	技專校院	NCUT
108	0.93%	1.74%	0.56%	1.79%	0.20%	0.07%
109	0.97%	1.80%	0.59%	1.86%	0.22%	0.23%
110	1.04%	1.90%	0.63%	1.97%	0.24%	0.28%

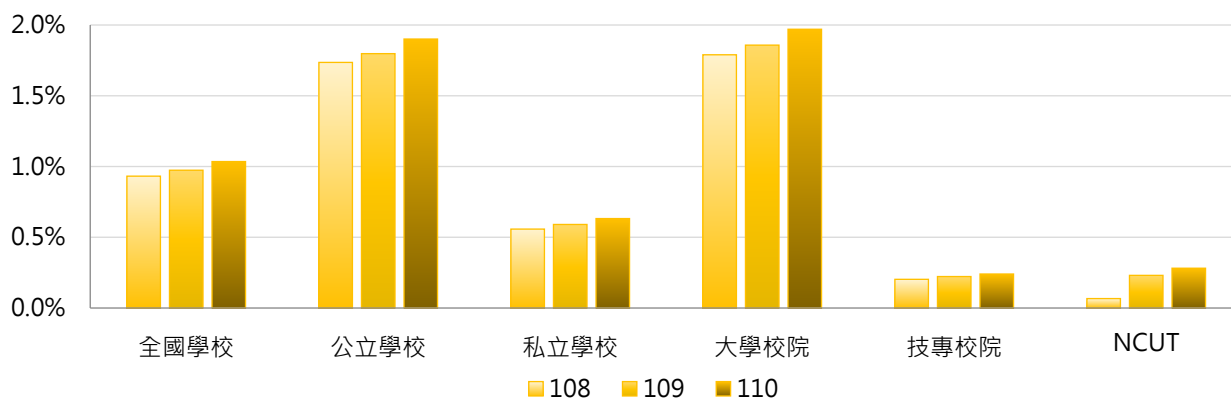

學年度	全國學校	公立大學	私立大學	公立技專	私立技專	NCUT
108	0.93%	2.38%	1.27%	0.37%	0.16%	0.07%
109	0.97%	2.48%	1.31%	0.35%	0.19%	0.23%
110	1.04%	2.62%	1.39%	0.37%	0.21%	0.28%

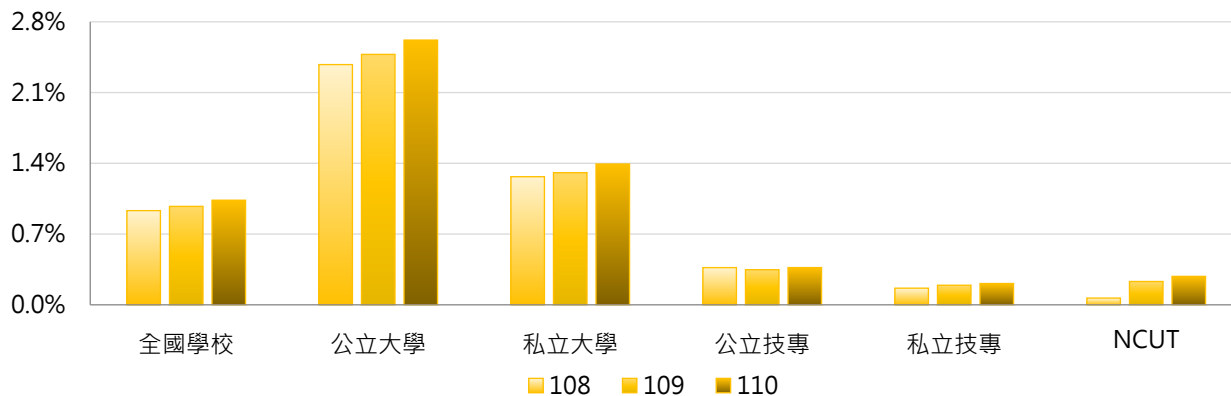

3. 108 ~ 110學年度全校修讀輔系學生占比 - 不同區域學校

學年度	全國學校	北部區域	中部區域	南部區域	其他區域	NCUT
108	0.93%	1.23%	0.61%	0.40%	2.60%	0.07%
109	0.97%	1.24%	0.73%	0.46%	2.45%	0.23%
110	1.04%	1.28%	0.87%	0.51%	2.43%	0.28%

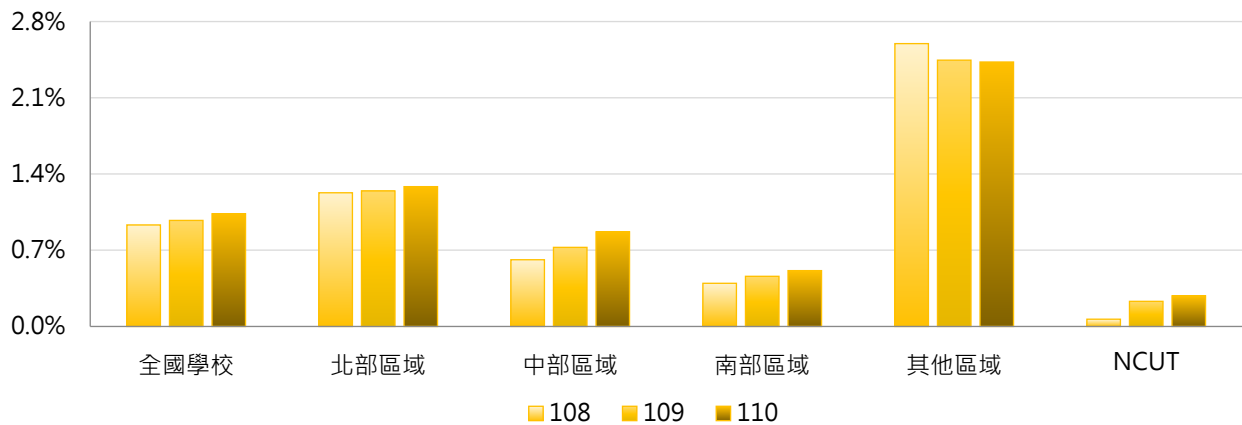

4. 108 ~ 110學年度全校修讀輔系學生占比 - 排序百分位數

學年度	最小值	第25百分位數	中位數	第75百分位數	最大值	NCUT
108	0.00%	0.01%	0.23%	0.77%	20.60%	0.07%
109	0.00%	0.02%	0.25%	0.93%	22.00%	0.23%
110	0.00%	0.02%	0.28%	1.00%	23.83%	0.28%

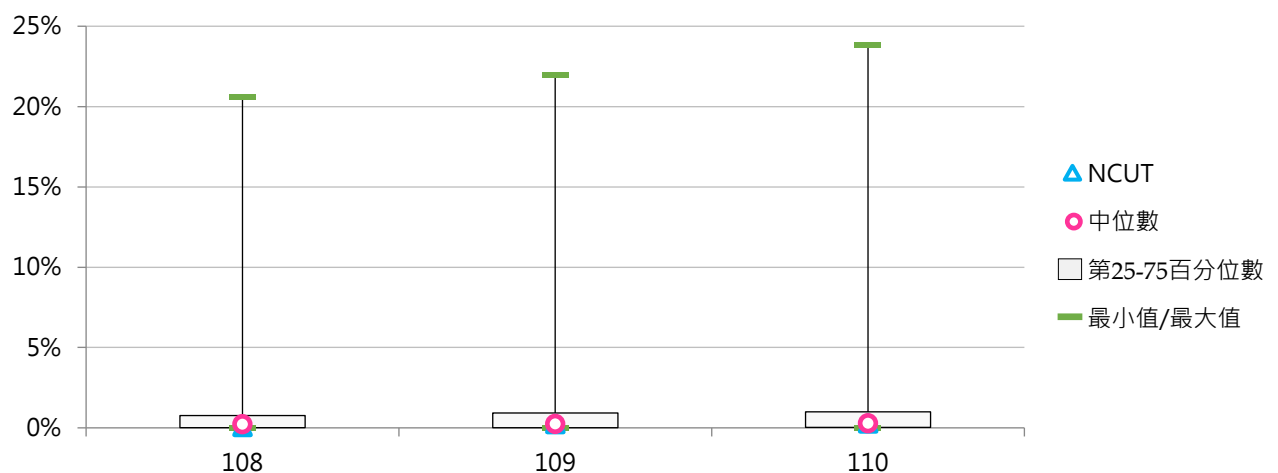

(三) 學士班(日間)修讀輔系學生人次

< 學士班(日間)經行政單位或系所登記確認為具修讀輔系身分之學生人次 >

1. 110學年度各類型學校【學士班(日間)修讀輔系學生人次】最高前三校

公立大學		私立大學		公立技專		私立技專	
NCCU	3,839	CYCU	1,296	NTUST	289	CYUT	219
NDHU	1,563	FJU	1,260	NKUST	137	KSU	168
NTU	1,402	FCU	976	NTCUST	62	STUST	98

2. 108~110學年度學士班(日間)修讀輔系學生人次 - 不同類型學校

學年度	全國學校	公立學校	私立學校	大學校院	技專校院	NCUT
108	139	239	89	251	26	8
109	141	235	94	254	28	28
110	148	250	98	268	28	28

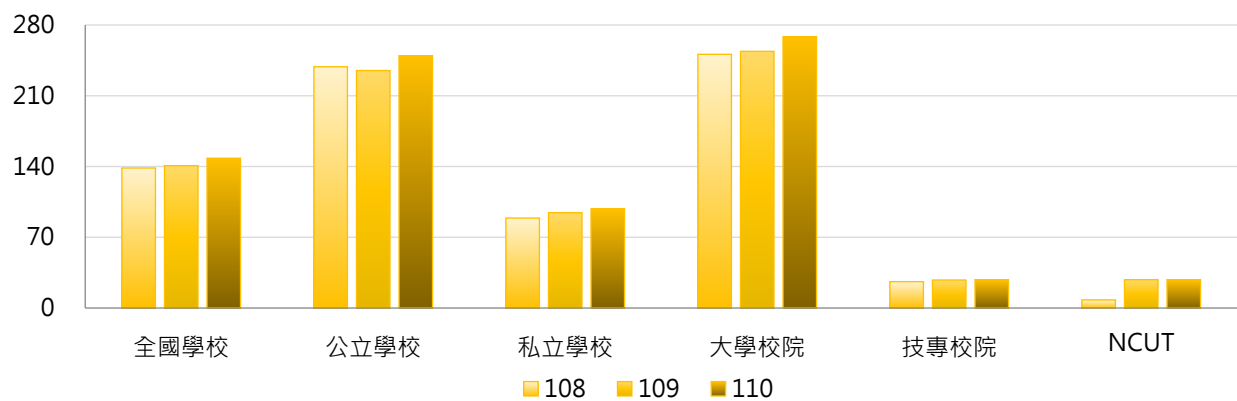

學年度	全國學校	公立大學	私立大學	公立技專	私立技專	NCUT
108	139	315	194	52	20	8
109	141	311	204	49	23	28
110	148	331	213	49	23	28

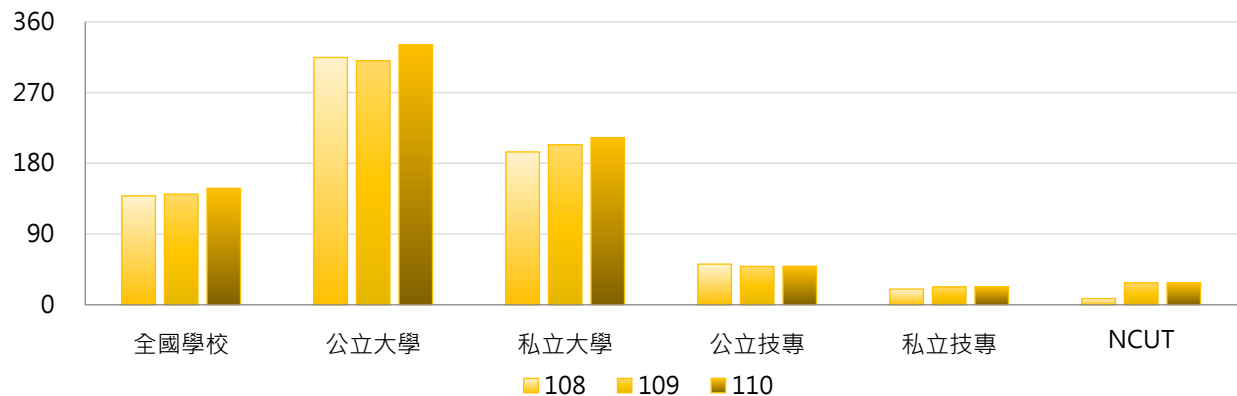

3. 108~110學年度學士班(日間)修讀輔系學生人次 - 不同區域學校

學年度	全國學校	北部區域	中部區域	南部區域	其他區域	NCUT
108	139	204	73	49	285	8
109	141	198	90	56	272	28
110	148	205	105	60	274	28

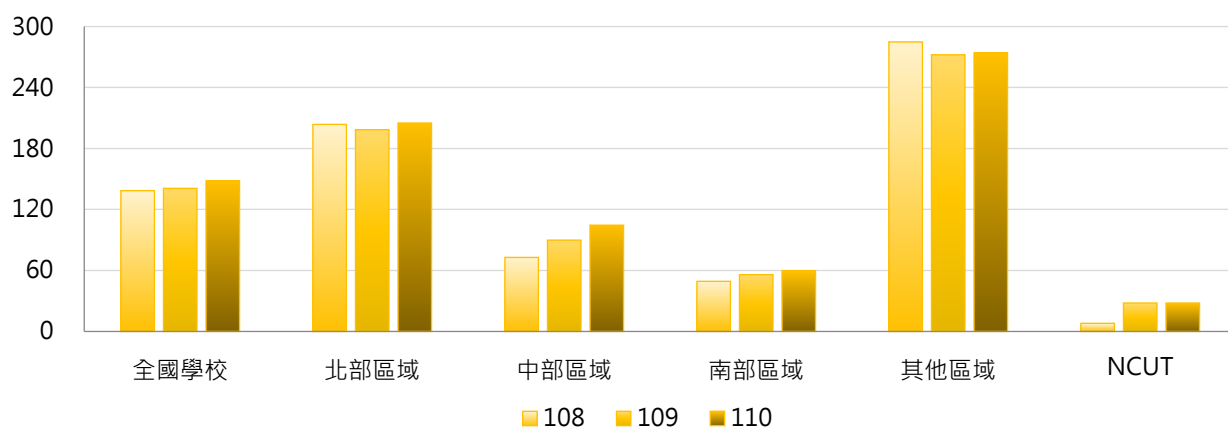

4. 108~110學年度學士班(日間)修讀輔系學生人次 - 排序百分位數

學年度	最小值	第25百分位數	中位數	第75百分位數	最大值	NCUT
108	0	2	20	85	3,377	8
109	0	1	20	91	3,598	28
110	0	2	25	92	3,839	28

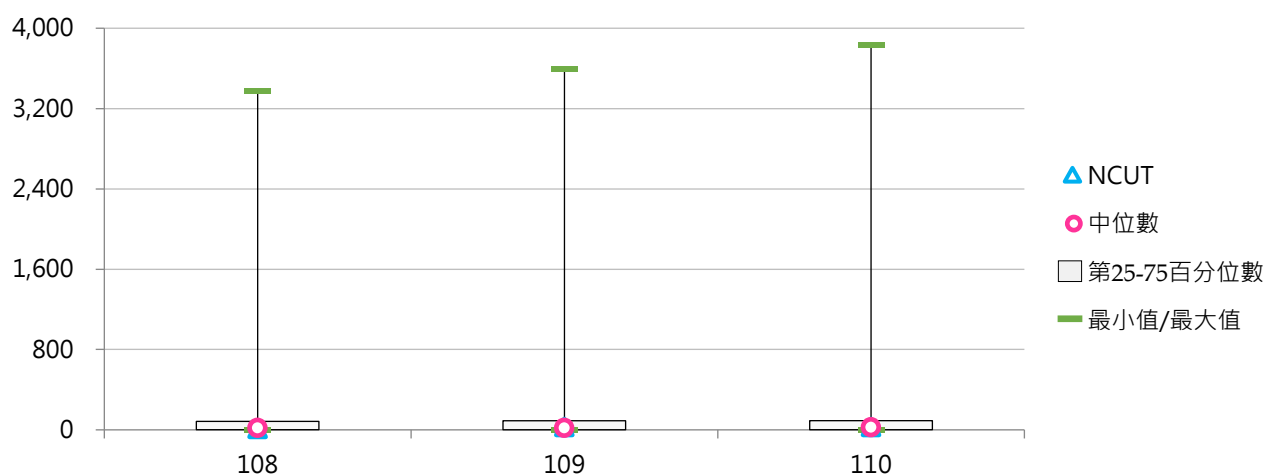

(四) 學士班(日間)修讀輔系學生占比

< 學士班(日間)修讀輔系學生人次 / 學士班(日間)在學學生數 >

1. 110學年度各類型學校【學士班(日間)修讀輔系學生占比】最高前三校

公立大學		私立大學		公立技專		私立技專	
NCCU	40.17%	CYCU	9.49%	NTUST	5.12%	KSU	2.47%
NDHU	19.92%	FJU	7.10%	NTCUST	0.92%	CYUT	1.90%
NTPU	8.51%	FCU	5.63%	NKUST	0.77%	FEU	1.39%

2. 108~110學年度學士班(日間)修讀輔系學生占比 - 不同類型學校

學年度	全國學校	公立學校	私立學校	大學校院	技專校院	NCUT
108	1.51%	2.96%	0.79%	2.64%	0.38%	0.12%
109	1.57%	3.07%	0.83%	2.75%	0.40%	0.42%
110	1.66%	3.22%	0.89%	2.89%	0.44%	0.40%

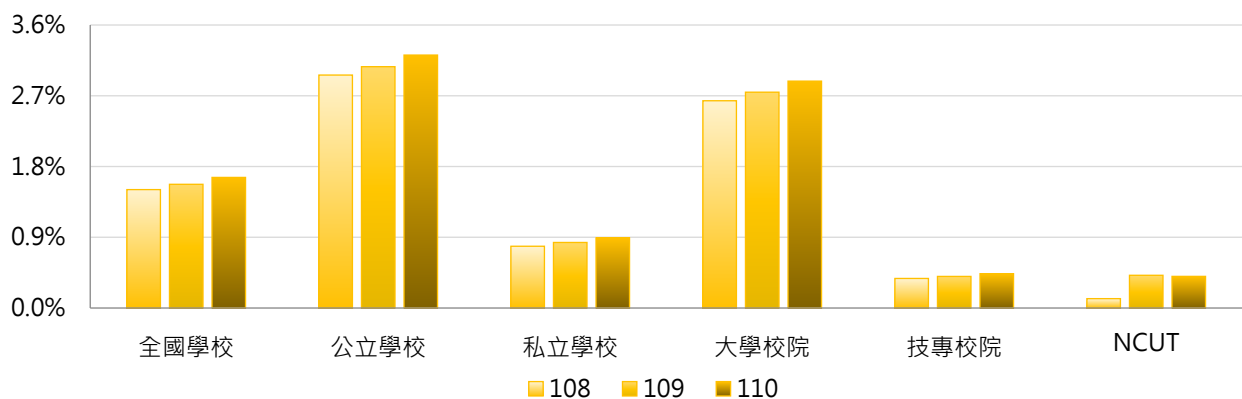

學年度	全國學校	公立大學	私立大學	公立技專	私立技專	NCUT
108	1.51%	3.85%	1.56%	0.78%	0.28%	0.12%
109	1.57%	4.03%	1.60%	0.70%	0.33%	0.42%
110	1.66%	4.22%	1.70%	0.74%	0.36%	0.40%

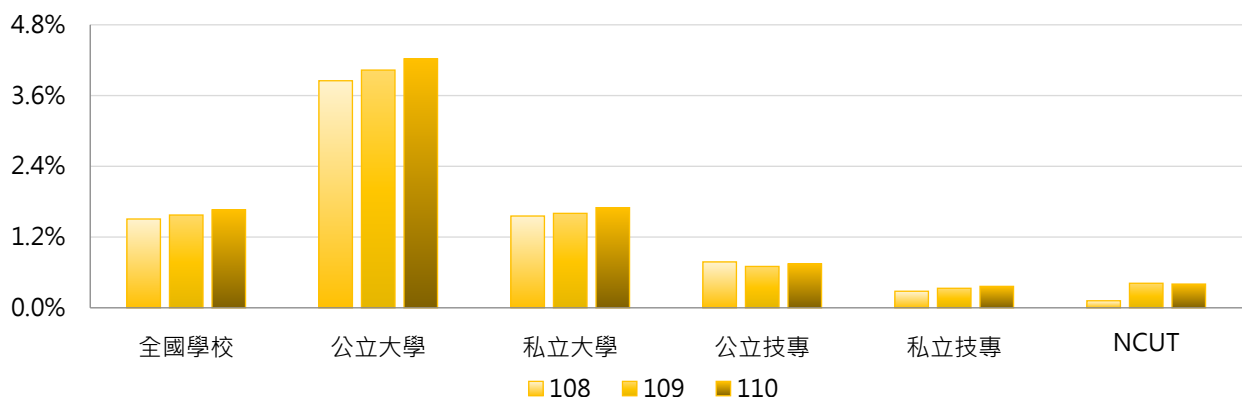

3. 108 ~ 110學年度學士班(日間)修讀輔系學生占比 - 不同區域學校

學年度	全國學校	北部區域	中部區域	南部區域	其他區域	NCUT
108	1.51%	2.01%	0.86%	0.69%	4.01%	0.12%
109	1.57%	2.04%	1.00%	0.83%	3.73%	0.42%
110	1.66%	2.10%	1.18%	0.92%	3.71%	0.40%

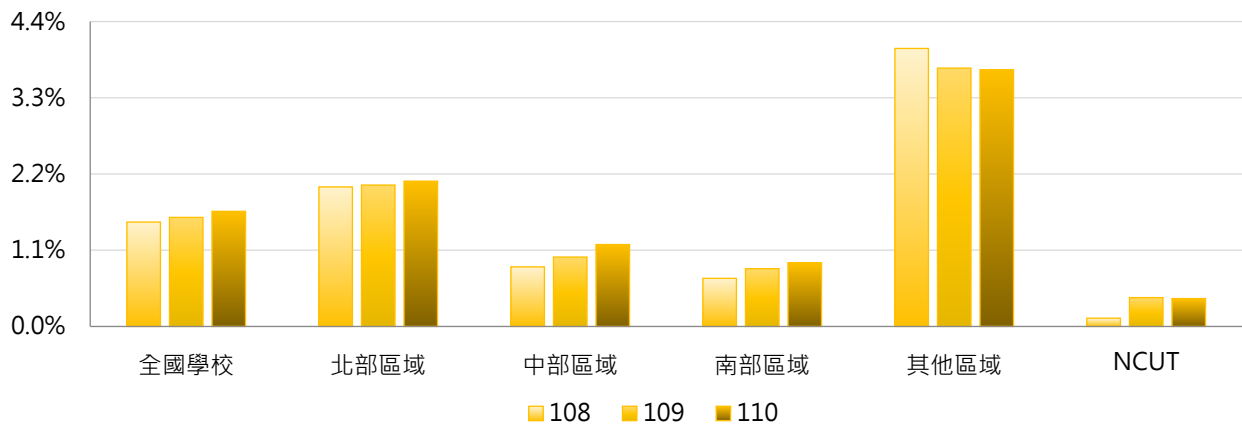

4. 108 ~ 110學年度學士班(日間)修讀輔系學生占比 - 排序百分位數

學年度	最小值	第25百分位數	中位數	第75百分位數	最大值	NCUT
108	0.00%	0.05%	0.43%	1.29%	35.23%	0.12%
109	0.00%	0.06%	0.42%	1.38%	37.35%	0.42%
110	0.00%	0.07%	0.46%	1.49%	40.17%	0.40%

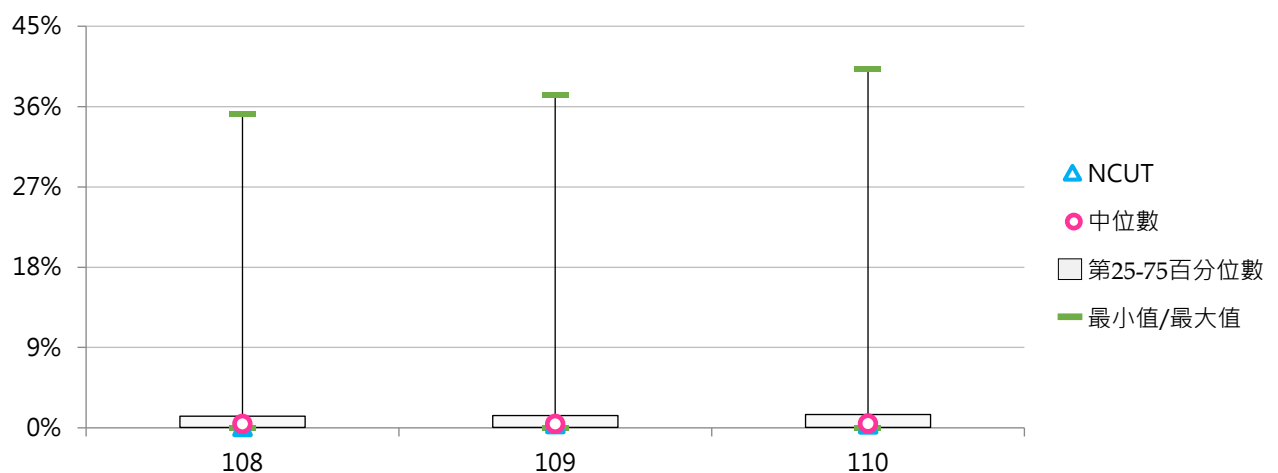



(五) 學士班(進修)修讀輔系學生人次

<學士班(進修)經行政單位或系所登記確認為具修讀輔系身分之學生人次>

1. 110學年度各類型學校【學士班(進修)修讀輔系學生人次】最高前三校

公立大學		私立大學		公立技專		私立技專	
NTPU	30	FJU	86	NTUT	11	WZU	11
NCHU	15	NHU	13	NTCUST	9	CYUT	8
NTUA	10	FCU	12	NCUT	7	CHIHLEE	6

2. 108~110學年度學士班(進修)修讀輔系學生人次 - 不同類型學校

學年度	全國學校	公立學校	私立學校	大學校院	技專校院	NCUT
108	2.50	3.44	2.18	4.79	1.15	0
109	2.36	3.56	1.97	4.50	1.12	0
110	2.55	3.69	2.17	5.36	1.04	7

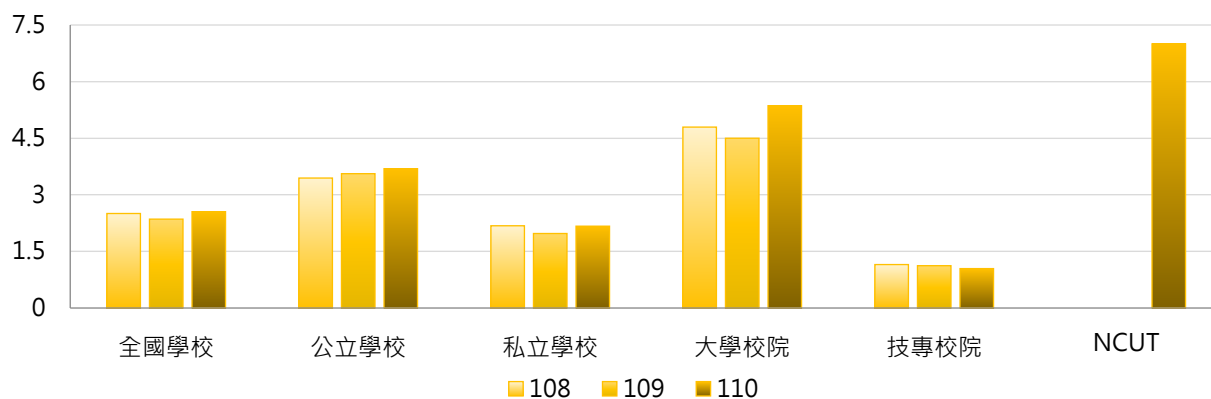

學年度	全國學校	公立大學	私立大學	公立技專	私立技專	NCUT
108	2.50	4.53	4.96	2.08	0.94	0
109	2.36	4.00	4.79	3.00	0.75	0
110	2.55	4.50	5.91	2.75	0.67	7

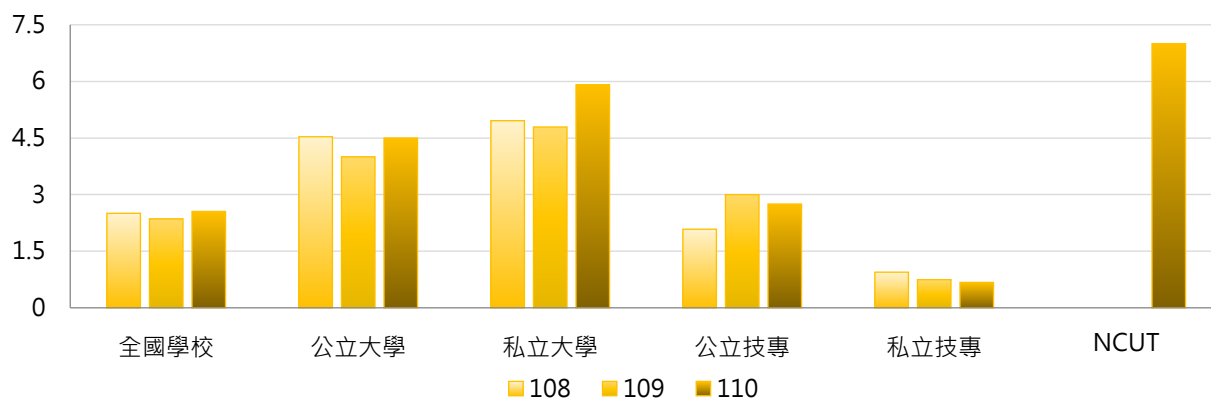

3. 108~110學年度學士班(進修)修讀輔系學生人次 - 不同區域學校

學年度	全國學校	北部區域	中部區域	南部區域	其他區域	NCUT
108	2.50	3.93	1.81	1.30	0.00	0
109	2.36	3.51	2.36	0.90	0.25	0
110	2.55	3.37	2.88	1.31	0.25	7

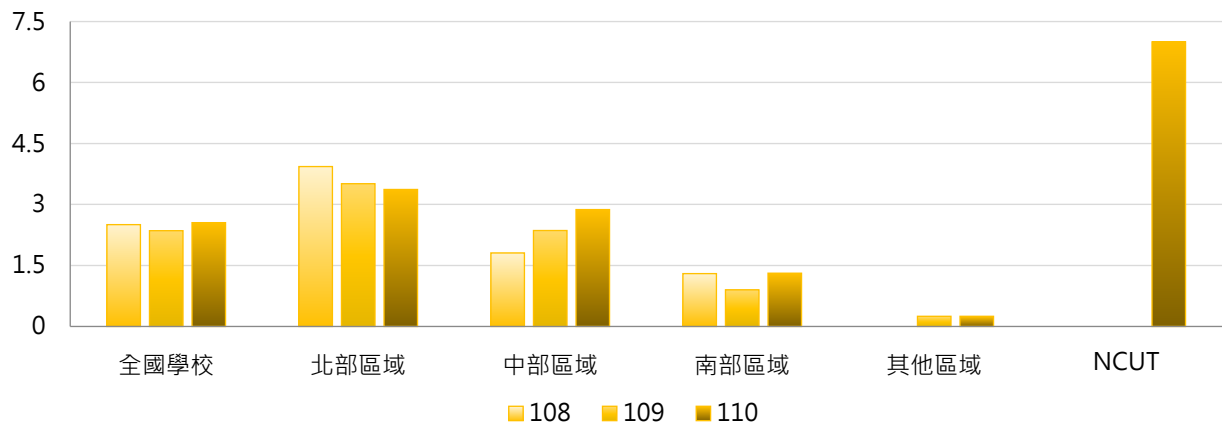

4. 108~110學年度學士班(進修)修讀輔系學生人次 - 排序百分位數

學年度	最小值	第25百分位數	中位數	第75百分位數	最大值	NCUT
108	0	0	0	1	80	0
109	0	0	0	1	76	0
110	0	0	0	1	86	7

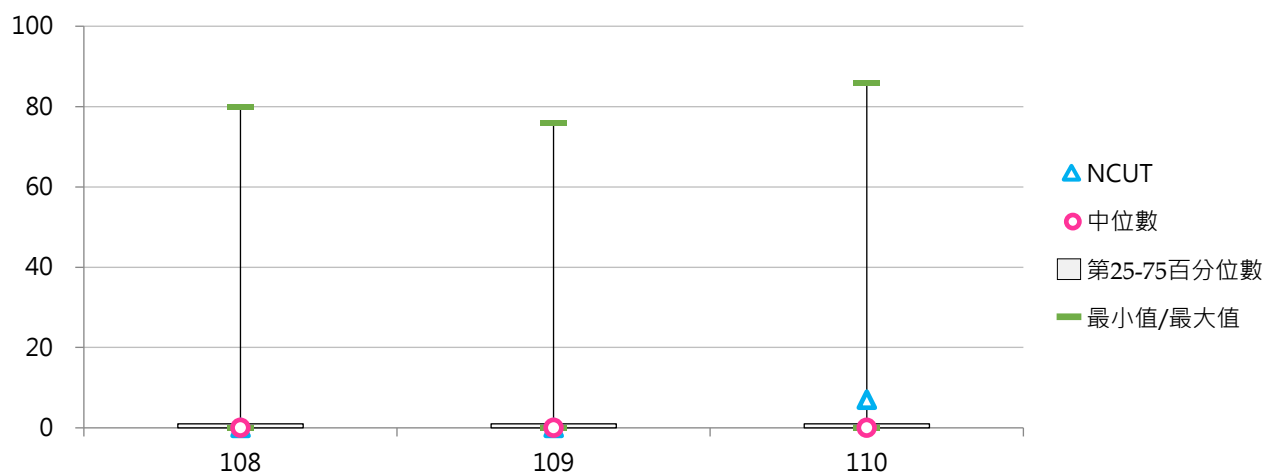



(六) 學士班(進修)修讀輔系學生占比

< 學士班(進修)修讀輔系學生人次 / 學士班(進修)在學學生數 >

1. 110學年度各類型學校【學士班(進修)修讀輔系學生占比】最高前三校

公立大學		私立大學		公立技專		私立技專	
NUTN	2.21%	NHU	4.38%	NTUT	0.65%	WZU	0.66%
NCHU	1.60%	THU	2.72%	NTUNHS	0.27%	CYUT	0.39%
NTPU	1.45%	FJU	2.09%	NTCUST	0.23%	CHIHLEE	0.19%

2. 108~110學年度學士班(進修)修讀輔系學生占比 - 不同類型學校

學年度	全國學校	公立學校	私立學校	大學校院	技專校院	NCUT
108	0.18%	0.24%	0.16%	0.39%	0.05%	0.00%
109	0.16%	0.27%	0.13%	0.36%	0.05%	0.00%
110	0.20%	0.30%	0.17%	0.49%	0.05%	0.17%

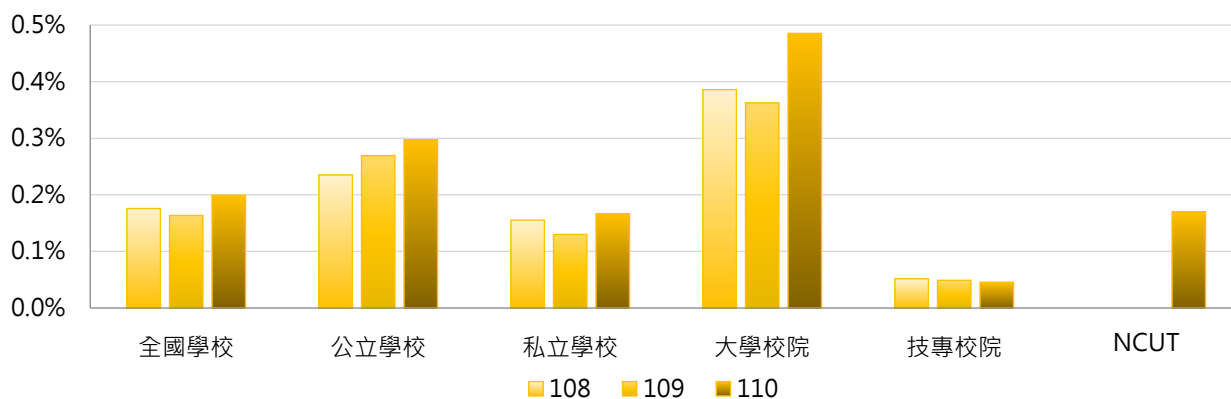

學年度	全國學校	公立大學	私立大學	公立技專	私立技專	NCUT
108	0.18%	0.34%	0.41%	0.10%	0.04%	0.00%
109	0.16%	0.37%	0.36%	0.14%	0.03%	0.00%
110	0.20%	0.45%	0.51%	0.12%	0.03%	0.17%

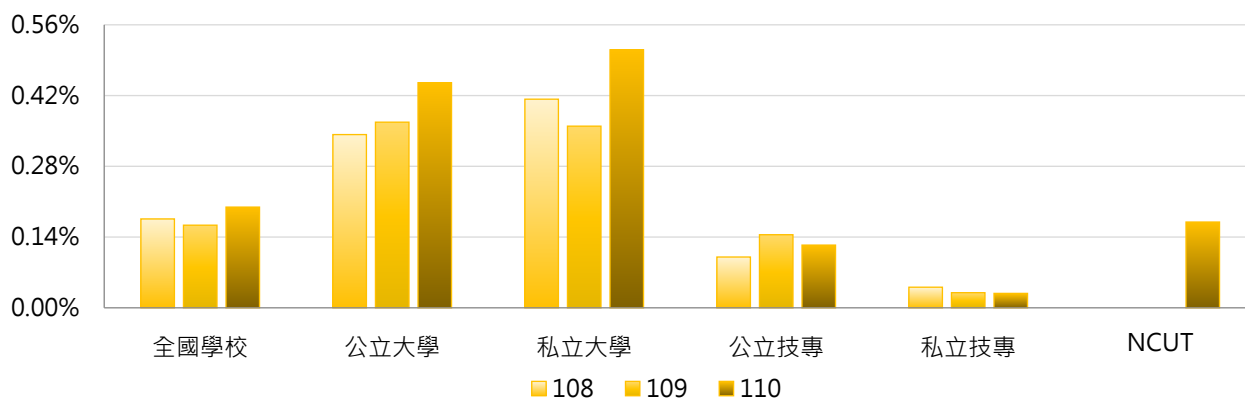

3. 108 ~ 110學年度學士班(進修)修讀輔系學生占比 - 不同區域學校

學年度	全國學校	北部區域	中部區域	南部區域	其他區域	NCUT
108	0.18%	0.15%	0.16%	0.25%	0.00%	0.00%
109	0.16%	0.13%	0.23%	0.17%	0.03%	0.00%
110	0.20%	0.13%	0.29%	0.26%	0.03%	0.17%

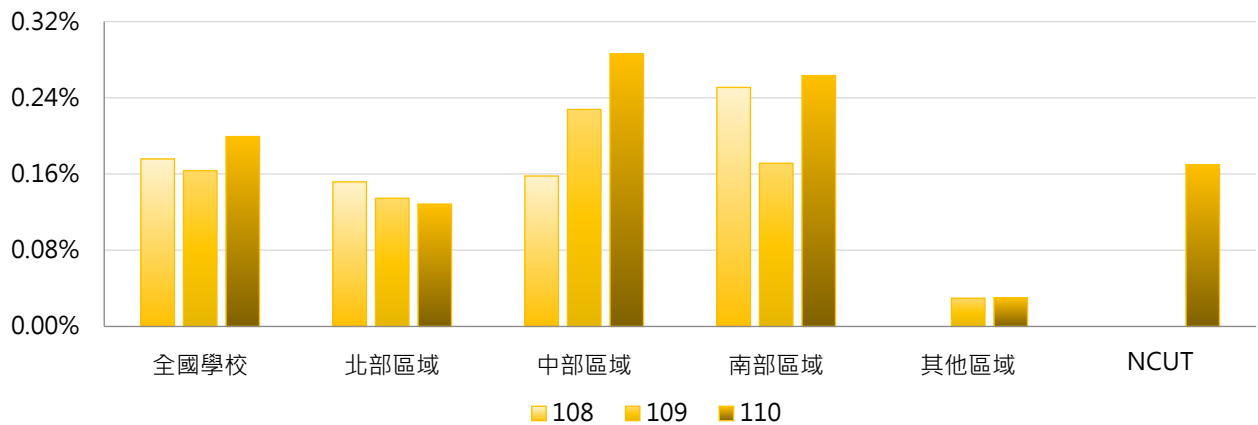

4. 108 ~ 110學年度學士班(進修)修讀輔系學生占比 - 排序百分位數

學年度	最小值	第25百分位數	中位數	第75百分位數	最大值	NCUT
108	0.00%	0.00%	0.00%	0.08%	5.45%	0.00%
109	0.00%	0.00%	0.00%	0.06%	3.12%	0.00%
110	0.00%	0.00%	0.00%	0.05%	4.38%	0.17%

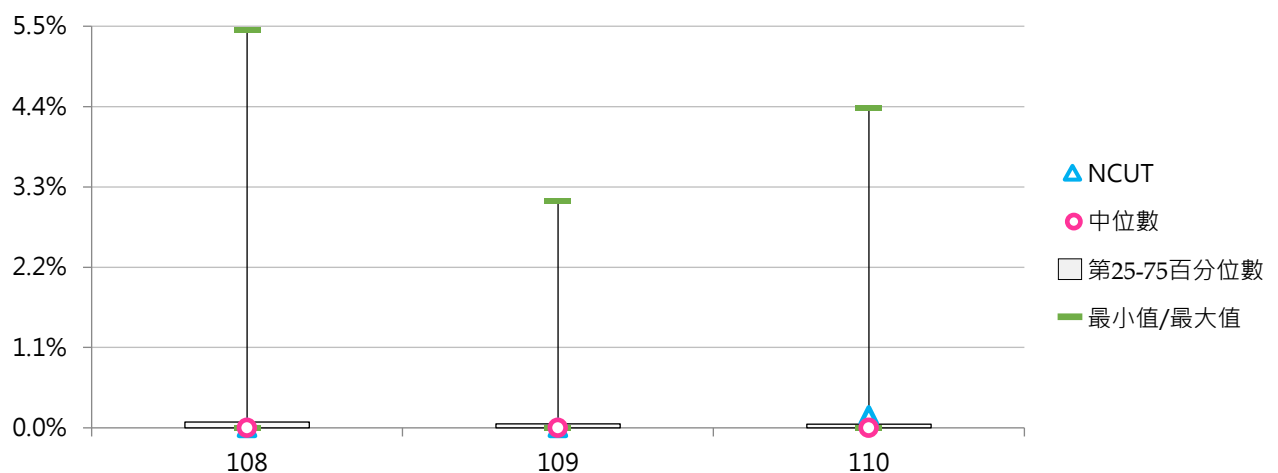

三、修讀雙主修

(一) 全校修讀雙主修學生人次

< 全部學制班別經行政單位或系所登記確認為具修讀雙主修身分之學生人次 >

1. 110學年度各類型學校【全校修讀雙主修學生人次】最高前三校

公立大學		私立大學		公立技專		私立技專	
NCCU	1,768	SCU	718	NTUST	250	FY	148
NTU	1,458	FJU	640	NKUST	127	WZU	57
NTNU	710	CMU	369	NCUT	24	KSU	48

2. 108~110學年度全校修讀雙主修學生人次 - 不同類型學校

學年度	全國學校	公立學校	私立學校	大學校院	技專校院	NCUT
108	81	156	45	161	12	2
109	82	160	46	164	13	15
110	88	173	48	176	13	24

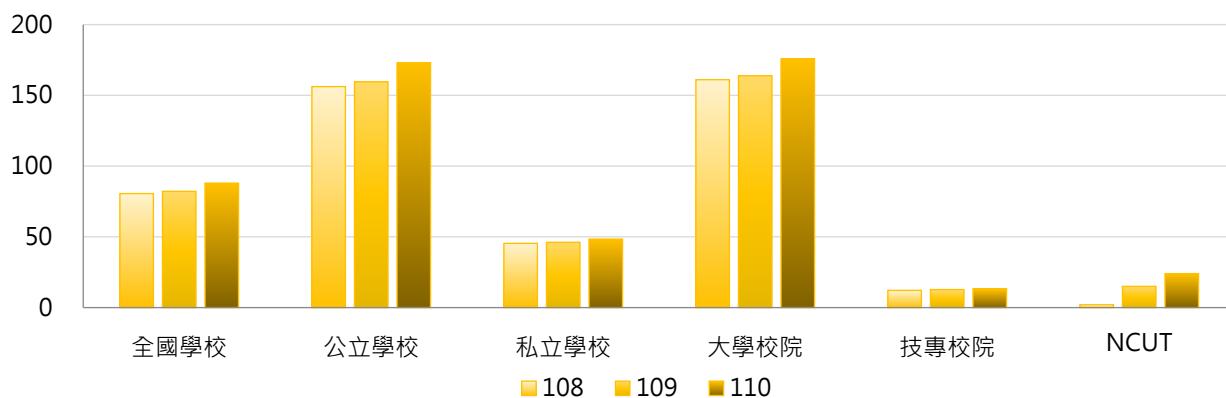

學年度	全國學校	公立大學	私立大學	公立技專	私立技專	NCUT
108	81	217	111	26	9	2
109	82	222	112	27	10	15
110	88	239	119	31	9	24

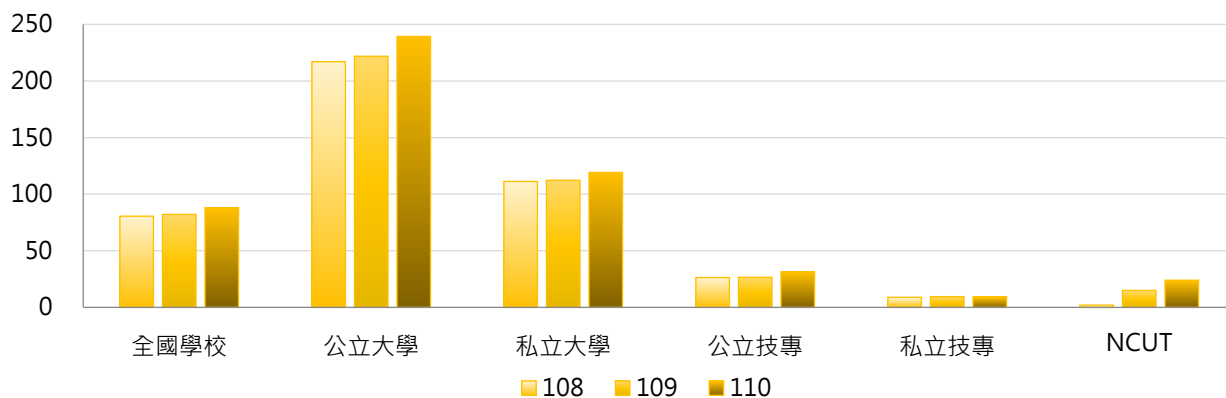

3. 108 ~ 110學年度全校修讀雙主修學生人次 - 不同區域學校

學年度	全國學校	北部區域	中部區域	南部區域	其他區域	NCUT
108	81	120	58	35	60	2
109	82	120	61	39	59	15
110	88	129	65	41	65	24

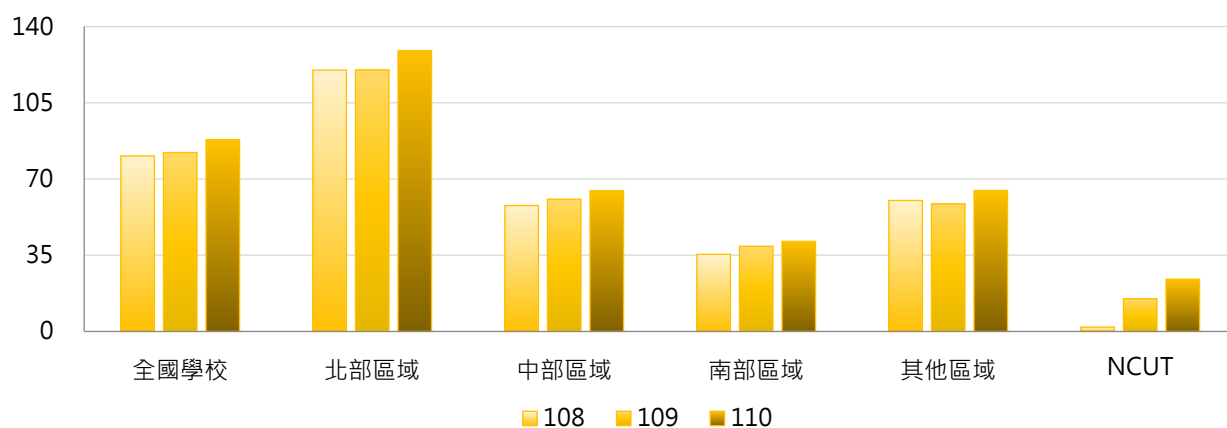

4. 108 ~ 110學年度全校修讀雙主修學生人次 - 排序百分位數

學年度	最小值	第25百分位數	中位數	第75百分位數	最大值	NCUT
108	0	0	5	35	1,631	2
109	0	0	6	45	1,722	15
110	0	0	8	45	1,768	24

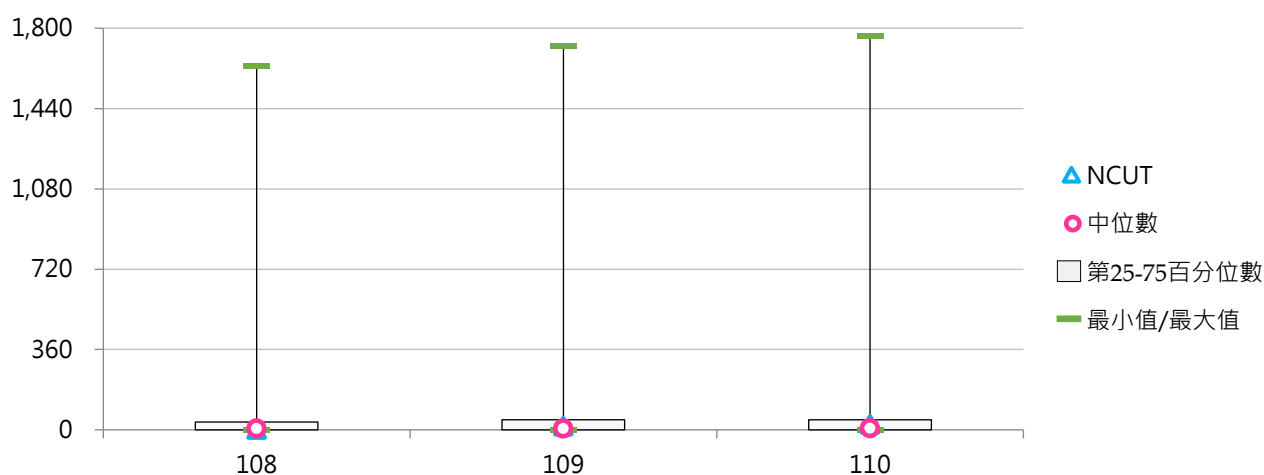

(二) 全校修讀雙主修學生占比

< 全部學制班別修讀雙主修學生人次 / 全部學制班別在學學生數 >

1. 110學年度各類型學校【全校修讀雙主修學生占比】最高前三校

公立大學		私立大學		公立技專		私立技專	
NCCU	10.97%	CMU	5.09%	NTUST	2.23%	FY	1.52%
NTPU	6.25%	SCU	4.64%	NKUST	0.44%	FEU	0.88%
NTU	4.43%	CGU	4.46%	TCPA	0.37%	WZU	0.66%

2. 108~110學年度全校修讀雙主修學生占比 - 不同類型學校

學年度	全國學校	公立學校	私立學校	大學校院	技專校院	NCUT
108	0.61%	1.09%	0.39%	1.19%	0.12%	0.02%
109	0.63%	1.17%	0.39%	1.23%	0.13%	0.12%
110	0.67%	1.22%	0.41%	1.29%	0.14%	0.19%

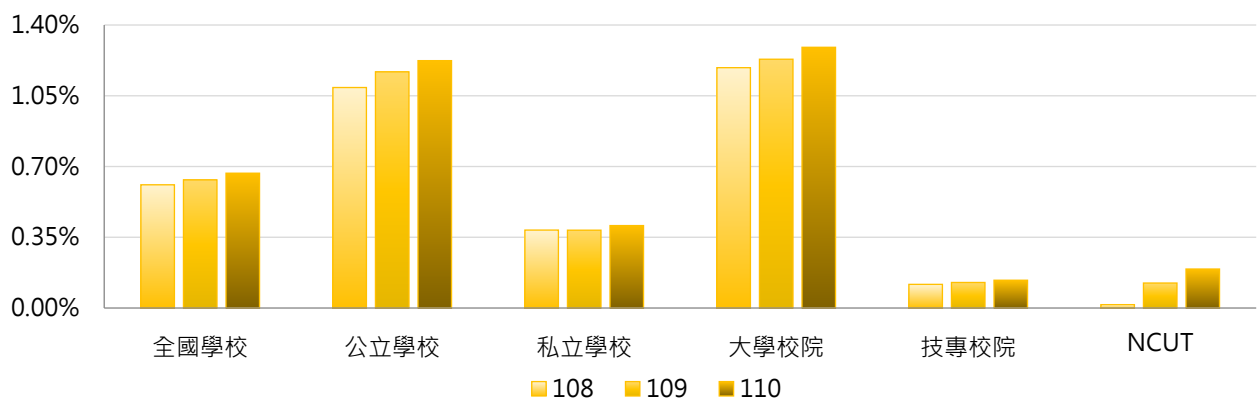

學年度	全國學校	公立大學	私立大學	公立技專	私立技專	NCUT
108	0.61%	1.50%	0.91%	0.21%	0.09%	0.02%
109	0.63%	1.62%	0.89%	0.21%	0.11%	0.12%
110	0.67%	1.67%	0.95%	0.26%	0.11%	0.19%

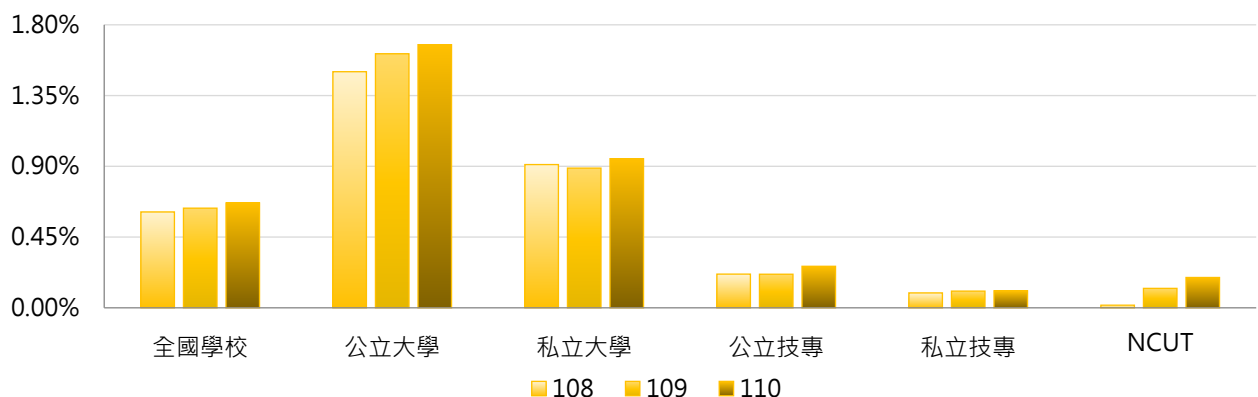

3. 108 ~ 110學年度全校修讀雙主修學生占比 - 不同區域學校

學年度	全國學校	北部區域	中部區域	南部區域	其他區域	NCUT
108	0.61%	0.79%	0.58%	0.31%	0.70%	0.02%
109	0.63%	0.81%	0.61%	0.35%	0.67%	0.12%
110	0.67%	0.86%	0.64%	0.36%	0.75%	0.19%

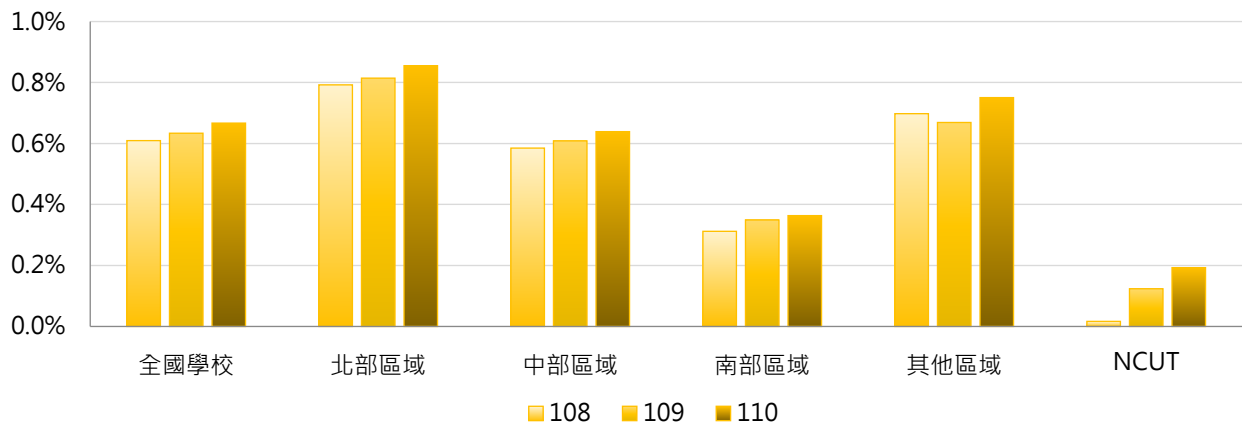

4. 108 ~ 110學年度全校修讀雙主修學生占比 - 排序百分位數

學年度	最小值	第25百分位數	中位數	第75百分位數	最大值	NCUT
108	0.00%	0.00%	0.08%	0.41%	9.95%	0.02%
109	0.00%	0.00%	0.09%	0.49%	10.53%	0.12%
110	0.00%	0.00%	0.10%	0.68%	10.97%	0.19%

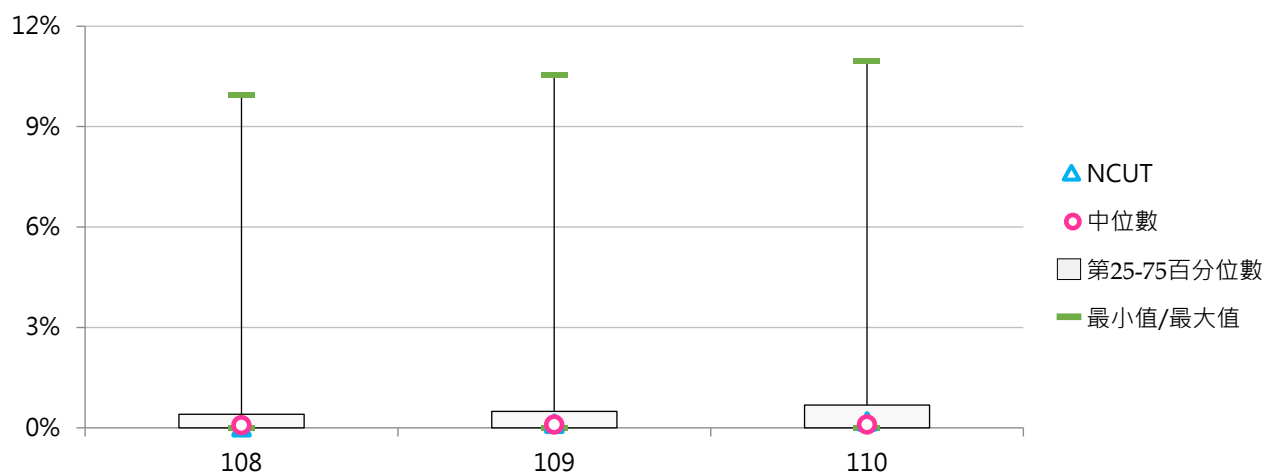



(三) 學士班(日間)修讀雙主修學生人次

<學士班(日間)經行政單位或系所登記確認為具修讀雙主修身分之學生人次>

1. 110學年度各類型學校【學士班(日間)修讀雙主修學生人次】最高前三校

公立大學		私立大學		公立技專		私立技專	
NCCU	1,768	SCU	716	NTUST	250	FY	120
NTU	1,441	FJU	612	NKUST	118	KSU	48
NTNU	710	CMU	369	NCUT	24	WZU	46

2. 108~110學年度學士班(日間)修讀雙主修學生人次 - 不同類型學校

學年度	全國學校	公立學校	私立學校	大專校院	技專校院	NCUT
108	86	161	49	159	14	2
109	88	165	50	162	14	14
110	94	178	52	173	15	24

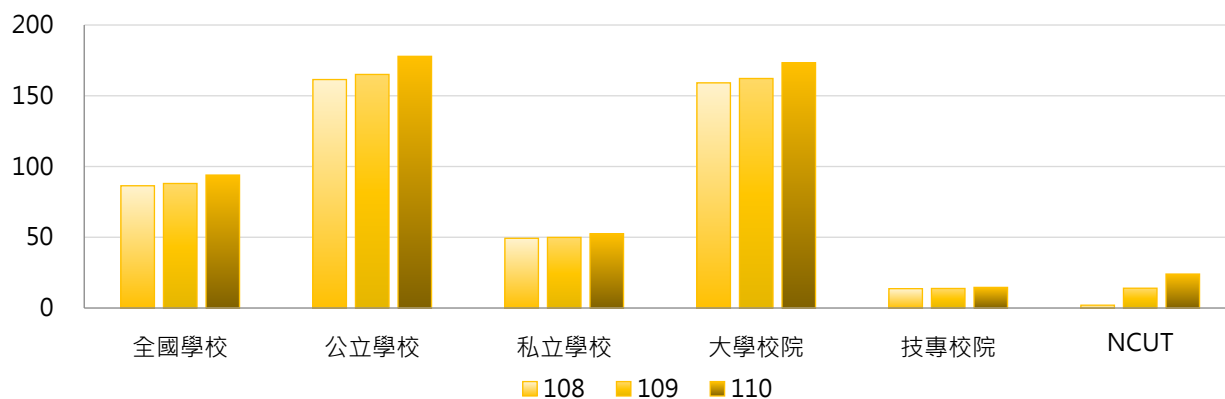

學年度	全國學校	公立大學	私立大學	公立技專	私立技專	NCUT
108	86	215	110	30	10	2
109	88	220	111	30	10	14
110	94	236	118	35	10	24

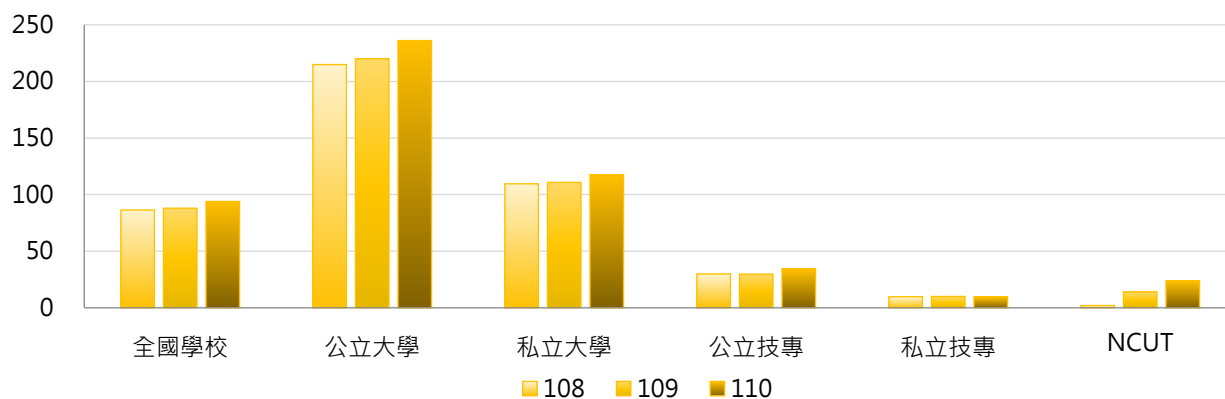



3. 108 ~ 110學年度學士班(日間)修讀雙主修學生人次 - 不同區域學校

學年度	全國學校	北部區域	中部區域	南部區域	其他區域	NCUT
108	86	126	59	40	70	2
109	88	126	62	44	68	14
110	94	135	65	47	76	24

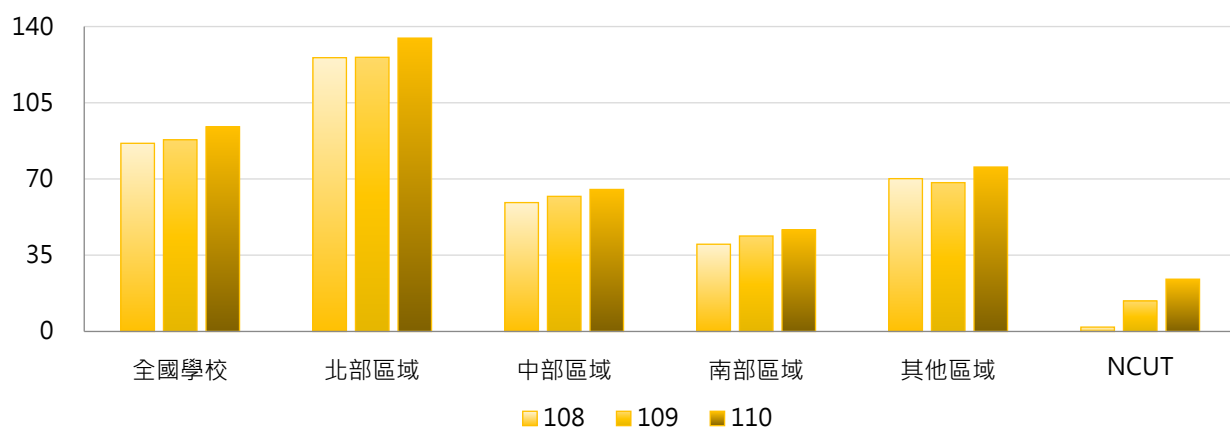

4. 108 ~ 110學年度學士班(日間)修讀雙主修學生人次 - 排序百分位數

學年度	最小值	第25百分位數	中位數	第75百分位數	最大值	NCUT
108	0	1	7	39	1,631	2
109	0	0	9	46	1,722	14
110	0	1	10	50	1,768	24

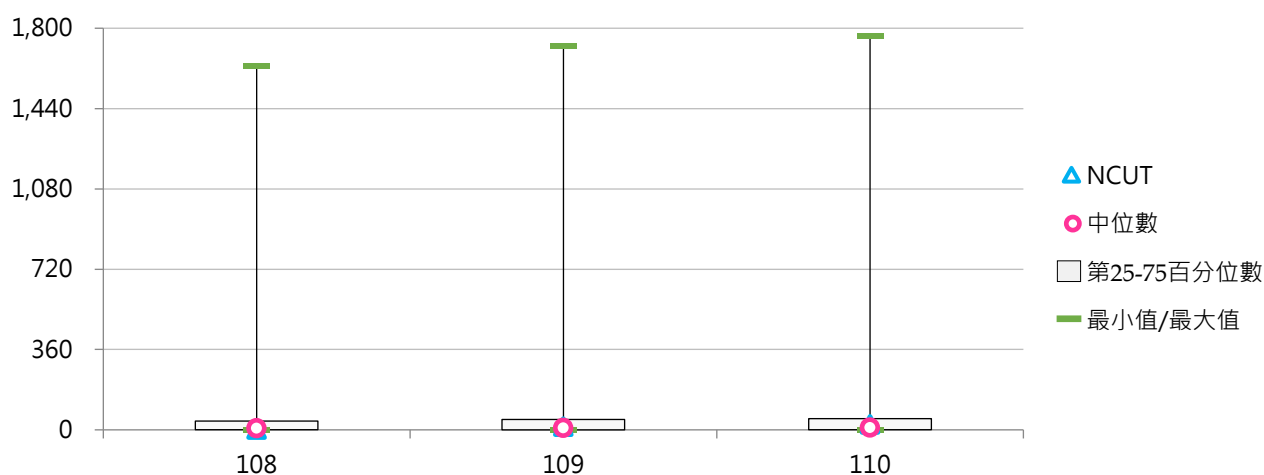

(四) 學士班(日間)修讀雙主修學生占比

< 學士班(日間)修讀雙主修學生人次 / 學士班(日間)在學學生數 >

1. 110學年度各類型學校【學士班(日間)修讀雙主修學生占比】最高前三校

公立大學		私立大學		公立技專		私立技專	
NCCU	18.50%	SCU	6.04%	NTUST	4.43%	FY	2.29%
NTPU	10.02%	CGU	5.90%	NKUST	0.66%	FEU	1.35%
NTNU	8.54%	CMU	5.90%	TCPA	0.37%	WZU	0.91%

2. 108~110學年度學士班(日間)修讀雙主修學生占比 - 不同類型學校

學年度	全國學校	公立學校	私立學校	大學校院	技專校院	NCUT
108	1.02%	1.96%	0.55%	1.80%	0.23%	0.03%
109	1.06%	2.11%	0.55%	1.89%	0.24%	0.21%
110	1.11%	2.18%	0.58%	1.96%	0.26%	0.35%

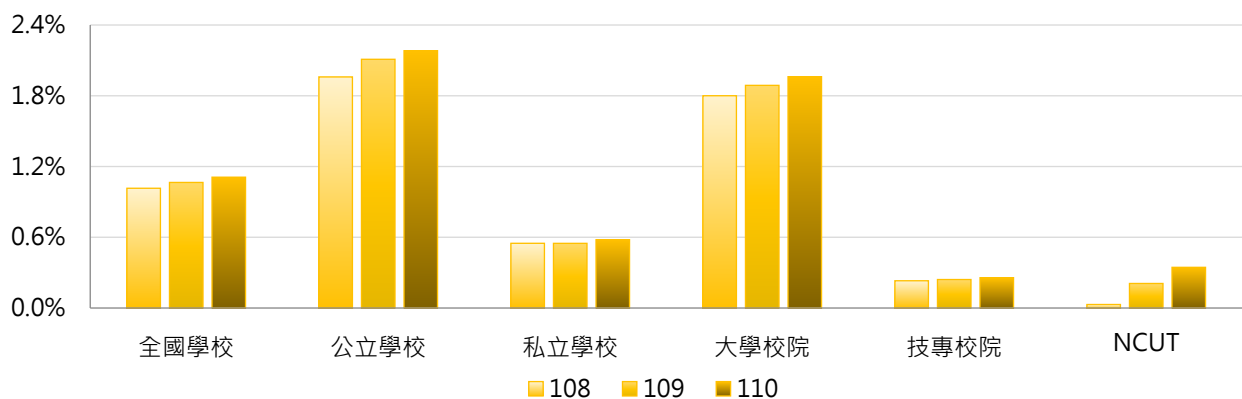

學年度	全國學校	公立大學	私立大學	公立技專	私立技專	NCUT
108	1.02%	2.57%	1.12%	0.46%	0.18%	0.03%
109	1.06%	2.78%	1.09%	0.45%	0.19%	0.21%
110	1.11%	2.85%	1.17%	0.53%	0.19%	0.35%

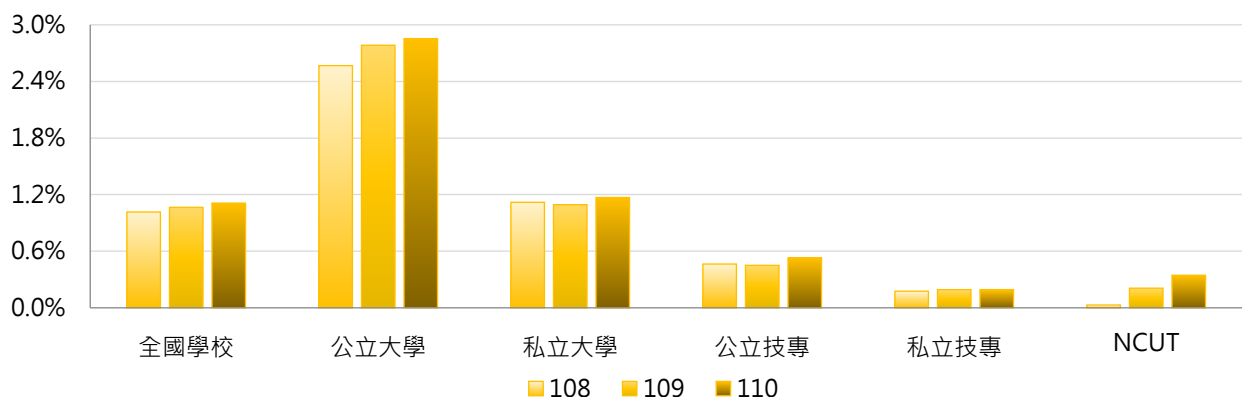

3. 108 ~ 110學年度學士班(日間)修讀雙主修學生占比 - 不同區域學校

學年度	全國學校	北部區域	中部區域	南部區域	其他區域	NCUT
108	1.02%	1.35%	0.78%	0.59%	1.06%	0.03%
109	1.06%	1.40%	0.82%	0.67%	1.01%	0.21%
110	1.11%	1.46%	0.85%	0.69%	1.13%	0.35%

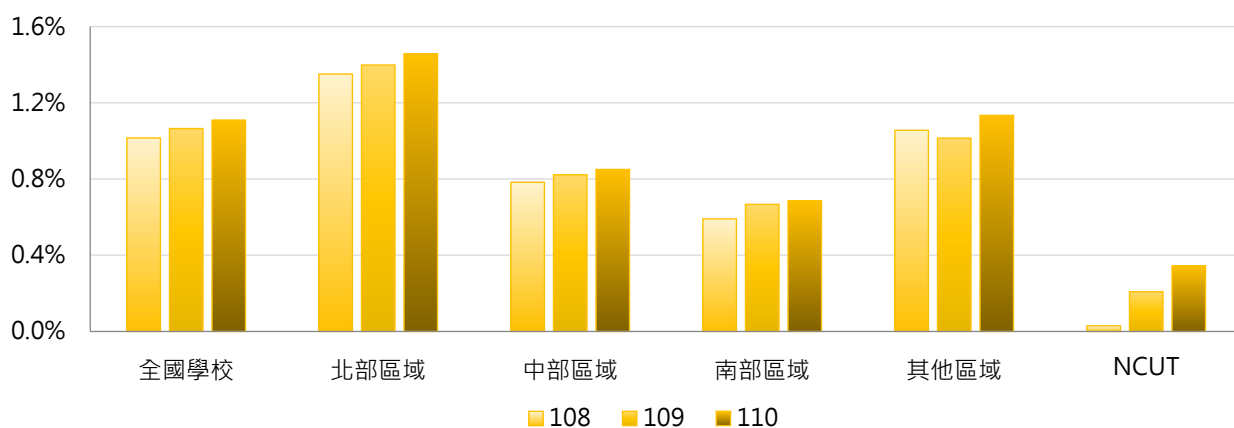

4. 108 ~ 110學年度學士班(日間)修讀雙主修學生占比 - 排序百分位數

學年度	最小值	第25百分位數	中位數	第75百分位數	最大值	NCUT
108	0.00%	0.02%	0.16%	0.69%	17.02%	0.03%
109	0.00%	0.00%	0.16%	0.83%	17.88%	0.21%
110	0.00%	0.02%	0.21%	0.93%	18.50%	0.35%

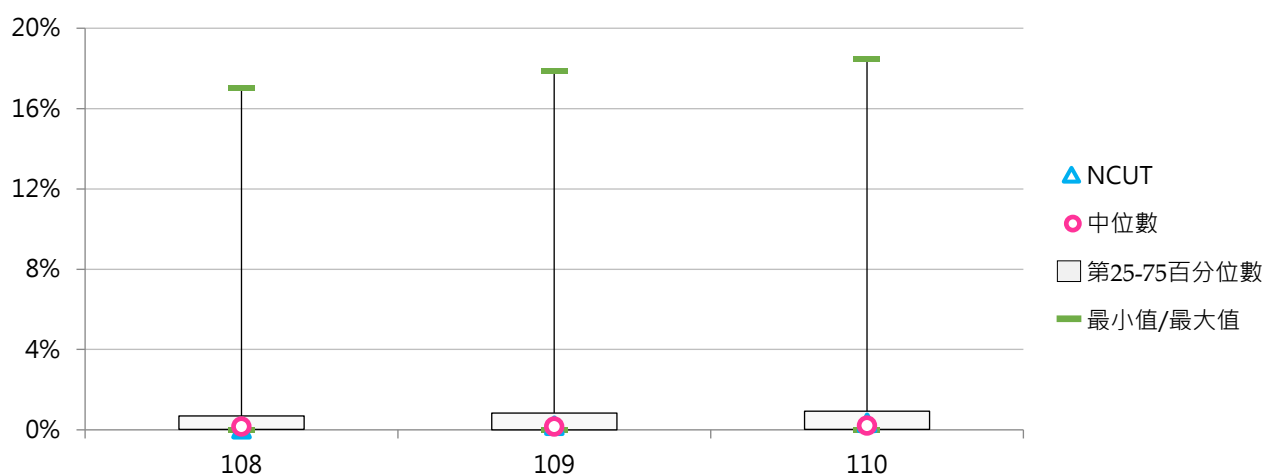

(五) 學士班(進修)修讀雙主修學生人次

<學士班(進修)經行政單位或系所登記確認為具修讀雙主修身分之學生人次>

1. 110學年度各類型學校【學士班(進修)修讀雙主修學生人次】最高前三校

公立大學		私立大學		公立技專		私立技專	
NTPU	43	FJU	28	NKUST	9	WZU	11
NTUA	17	PCCU	5	NTUB	7	FY	5
NCYU	2	THU	5	NTUT	1	CHIHLEE	4
				NPUST	1	HK	4
				NTCUST	1		

2. 108~110學年度學士班(進修)修讀雙主修學生人次 - 不同類型學校

學年度	全國學校	公立學校	私立學校	大學校院	技專校院	NCUT
108	1.64	2.67	1.28	3.31	0.65	0
109	1.55	2.76	1.16	2.84	0.80	1
110	1.57	3.19	1.03	3.11	0.75	0

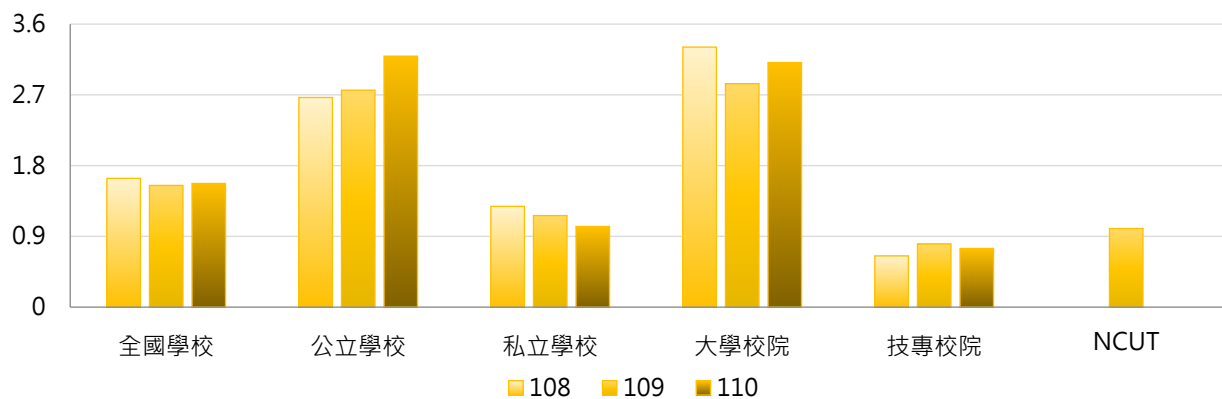

學年度	全國學校	公立大學	私立大學	公立技專	私立技專	NCUT
108	1.64	4.40	2.63	0.50	0.69	0
109	1.55	4.07	2.13	1.09	0.75	1
110	1.57	4.57	2.18	1.58	0.56	0

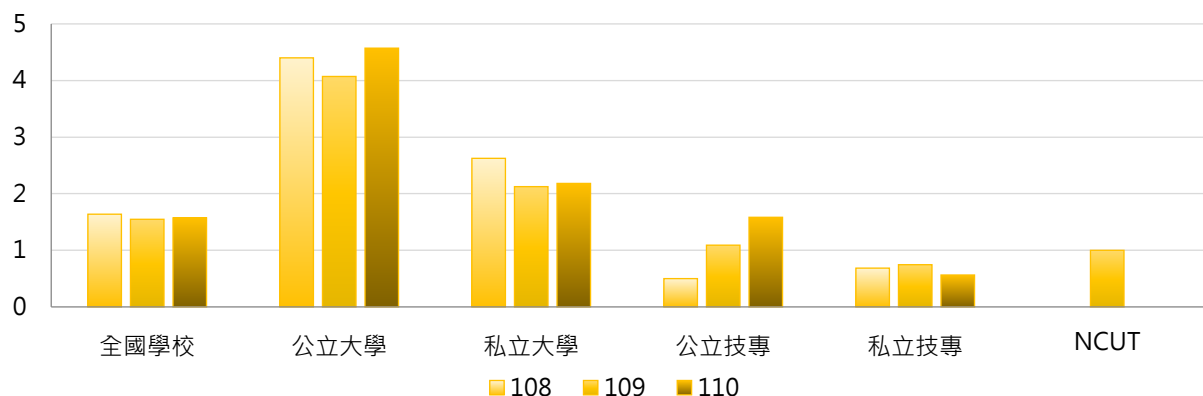

3. 108~110學年度學士班(進修)修讀雙主修學生人次 - 不同區域學校

學年度	全國學校	北部區域	中部區域	南部區域	其他區域	NCUT
108	1.64	2.38	0.73	1.53	0.00	0
109	1.55	2.24	0.84	1.30	0.00	1
110	1.57	2.46	0.71	1.10	0.00	0

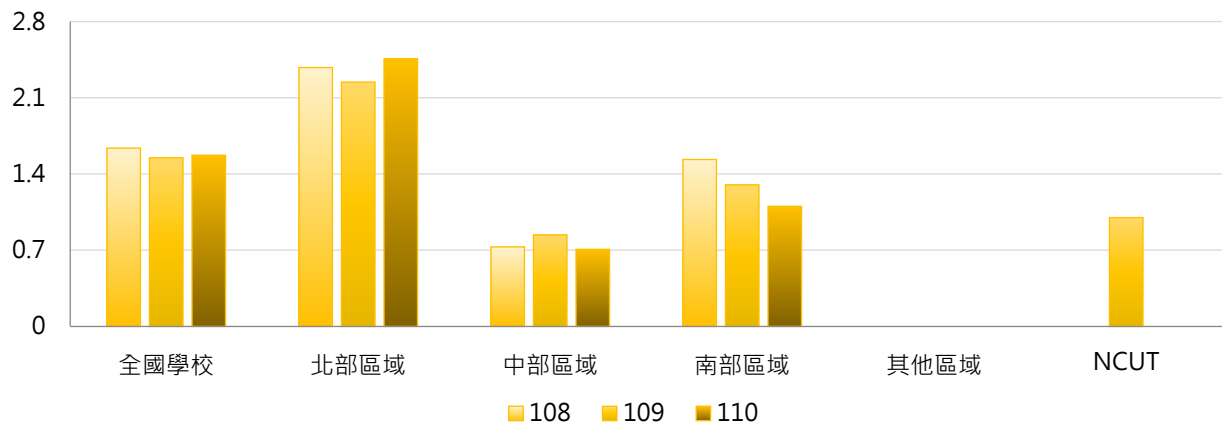

4. 108~110學年度學士班(進修)修讀雙主修學生人次 - 排序百分位數

學年度	最小值	第25百分位數	中位數	第75百分位數	最大值	NCUT
108	0	0	0	1	43	0
109	0	0	0	1	35	1
110	0	0	0	1	43	0

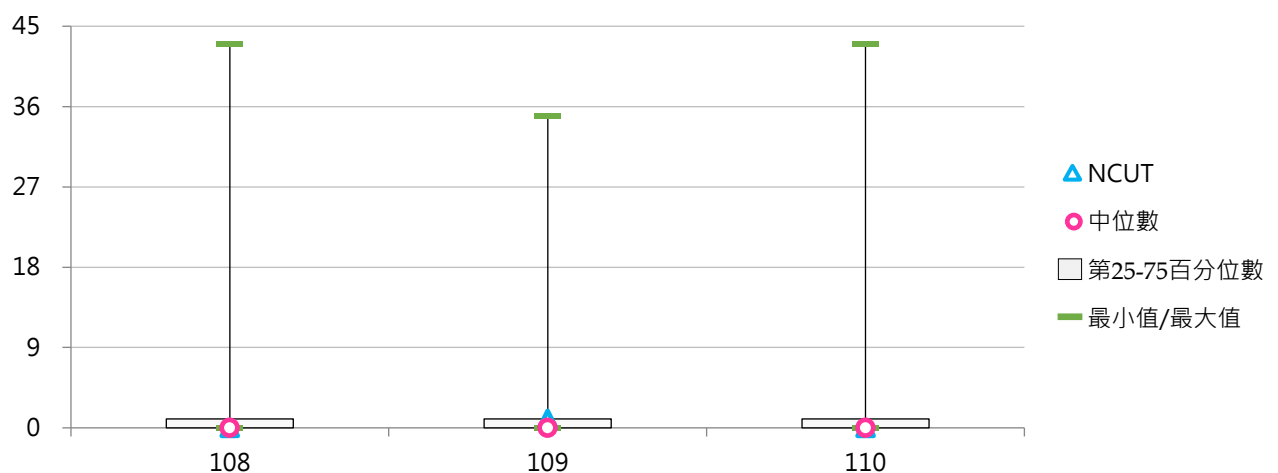

(六) 學士班(進修)修讀雙主修學生占比

< 學士班(進修)修讀雙主修學生人次 / 學士班(進修)在學學生數 >

1. 110學年度各類型學校【學士班(進修)修讀雙主修學生占比】最高前三校

公立大學		私立大學		公立技專		私立技專	
NTPU	2.08%	THU	1.24%	NTUB	0.39%	WZU	0.66%
NTUA	0.87%	FJU	0.68%	NKUST	0.22%	FY	0.33%
NIU	0.23%	CJCU	0.64%	NPUST	0.07%	CHIHLEE	0.13%

2. 108~110學年度學士班(進修)修讀雙主修學生占比 - 不同類型學校

學年度	全國學校	公立學校	私立學校	大學校院	技專校院	NCUT
108	0.13%	0.15%	0.12%	0.29%	0.03%	0.00%
109	0.10%	0.15%	0.09%	0.22%	0.03%	0.02%
110	0.09%	0.16%	0.07%	0.20%	0.03%	0.00%

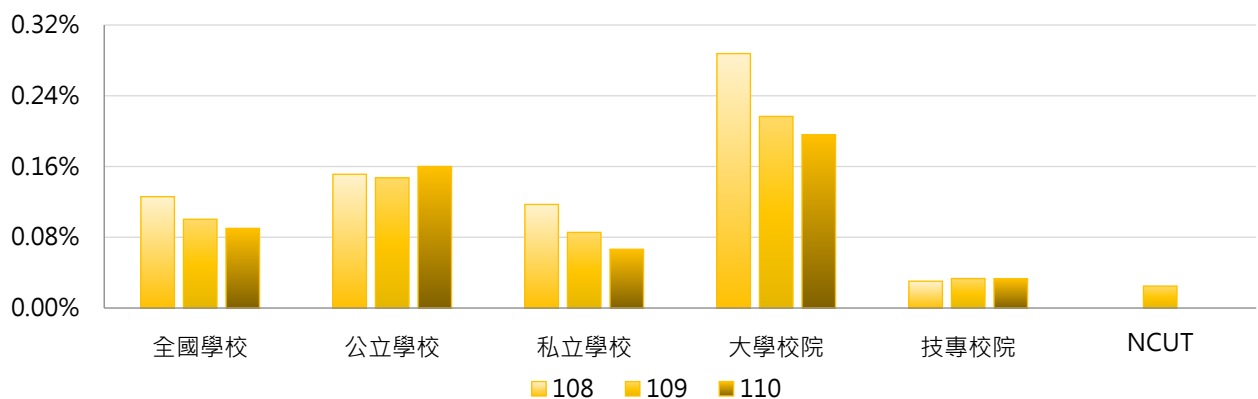

學年度	全國學校	公立大學	私立大學	公立技專	私立技專	NCUT
108	0.13%	0.25%	0.31%	0.02%	0.03%	0.00%
109	0.10%	0.23%	0.21%	0.04%	0.03%	0.02%
110	0.09%	0.24%	0.17%	0.06%	0.03%	0.00%

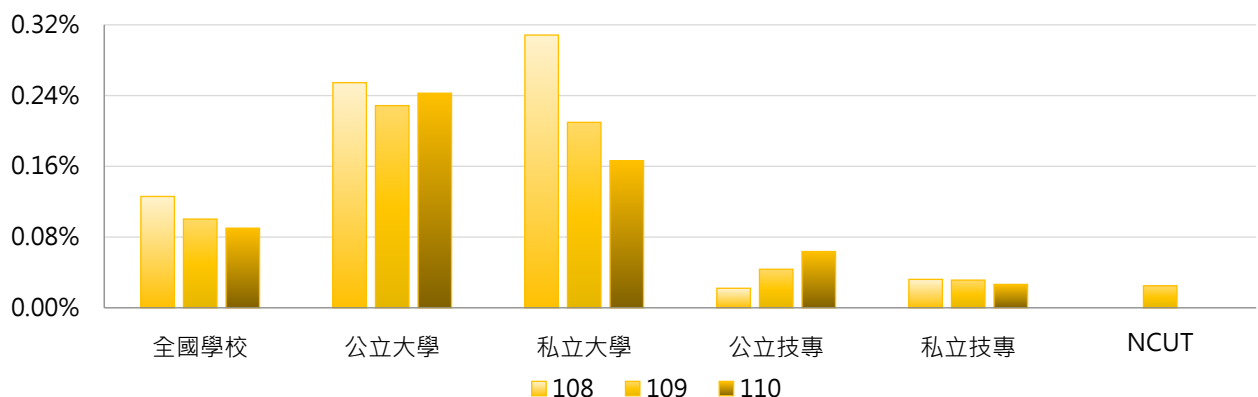



3. 108 ~ 110學年度學士班(進修)修讀雙主修學生占比 - 不同區域學校

學年度	全國學校	北部區域	中部區域	南部區域	其他區域	NCUT
108	0.13%	0.11%	0.08%	0.21%	0.00%	0.00%
109	0.10%	0.10%	0.08%	0.13%	0.00%	0.02%
110	0.09%	0.11%	0.08%	0.07%	0.00%	0.00%

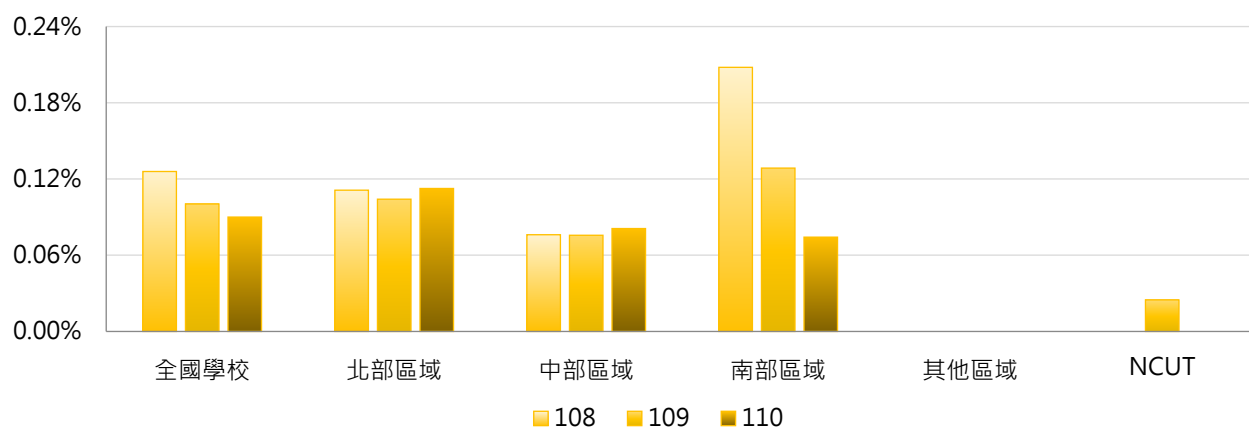

4. 108 ~ 110學年度學士班(進修)修讀雙主修學生占比 - 排序百分位數

學年度	最小值	第25百分位數	中位數	第75百分位數	最大值	NCUT
108	0.00%	0.00%	0.00%	0.04%	4.55%	0.00%
109	0.00%	0.00%	0.00%	0.05%	1.87%	0.02%
110	0.00%	0.00%	0.00%	0.03%	2.08%	0.00%

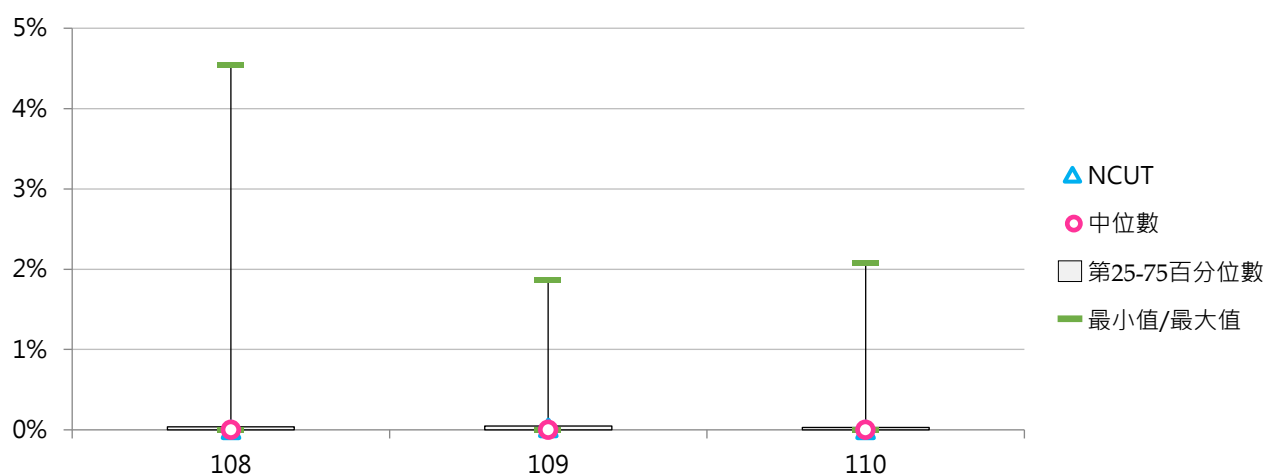

柒 學習表現

統計說明



【統計對象】

全國148所公私立大專校院，包含教育大學，但不包括宗教研修學院、空中大學及軍警校院。其中國立交通大學、國立陽明大學於110年2月1日合併成為國立陽明交通大學，其數據係以二校整併統計整理。

【區域劃分】

北部區域：基隆市、臺北市、新北市、桃園市、新竹市、新竹縣、宜蘭縣
中部區域：苗栗縣、臺中市、彰化縣、南投縣、雲林縣
南部區域：嘉義市、嘉義縣、臺南市、高雄市、屏東縣、澎湖縣
其他區域：花蓮縣、臺東縣、金門縣、連江縣

【參與競賽獲獎學生人次】

係指在學學生以學校名義參加主辦方【臺灣地區(含臺澎金馬)；大陸、港、澳地區；其他地區】等競賽之獲獎人次，每場競賽至少3間學校(含)以上參與，並以獲獎日期落於統計時間內為計算基準。

【學生論文出版及展演活動】

係指在學學生論文以專書出版或出版在具匿名審查制度之期刊、研討會發表(壁報)論文篇數及人次或校外展演活動數及人次，並以出版日期或實際展演日期落於統計時間內為計算基準，不包含學位論文、畢業展覽、系所自辦之研究生論文研討會。

【學制班別】

包括二專(日間)、二專(進修)、五專、學士班(日間)、學士班(進修)、碩士班(日間)、碩士在職專班、博士班；其中學士班(日間)及學士班(進修)包含大學四年制(或四技)、大學二年制(或二技)及學士後第二專長學位學程。

【資料來源】

112年9月18日整理自教育部大專校院校務資訊公開平臺：資料由【教育部高教司大學校院校務資料庫】之「學19.學生參與競賽、論文出版等成效統計表」、【教育部技職司技專校院校務資料庫】之「表4-8-4.學生參與競賽、論文出版等成效統計表」提供，每年10月統計前一學年度資料。



一、參與競賽獲獎

(一) 全校參與競賽獲獎學生人次

< 全部學制班別在學學生以學校名義參加競賽之獲獎人次 >

1. 110學年度各類型學校【全校參與競賽獲獎學生人次】最高前三校

公立大學		私立大學		公立技專		私立技專	
NTU	832	MCU	980	NKUST	833	CHIHLEE	1,996
NTHU	803	SHU	643	NPUST	776	STUST	1,507
NTNU	792	USC	586	YUNTECH	427	STU	1,122

2. 108~110學年度全校參與競賽獲獎學生人次 - 不同類型學校

學年度	全國學校	公立學校	私立學校	大學校院	技專校院	NCUT
108	243	216	256	240	246	181
109	235	260	223	229	239	187
110	281	315	265	289	275	200

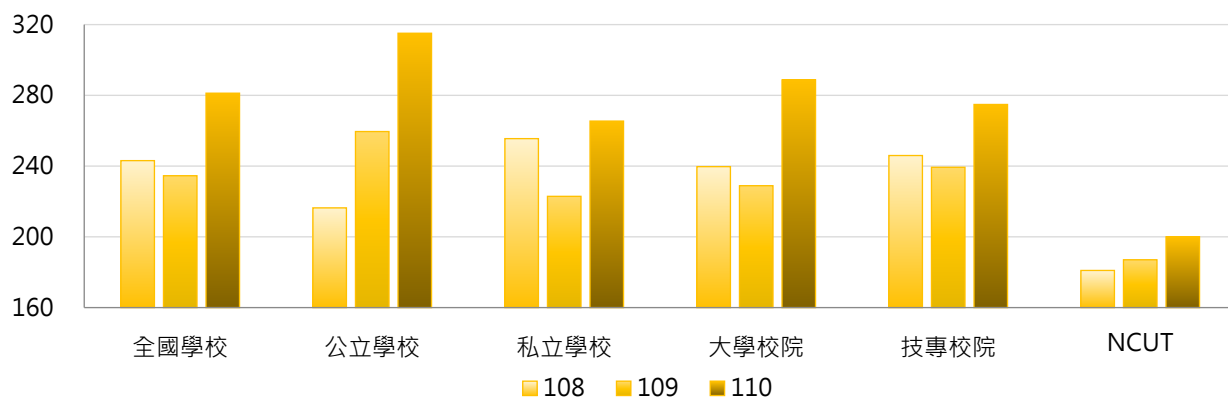

學年度	全國學校	公立大學	私立大學	公立技專	私立技專	NCUT
108	243	225	253	198	257	181
109	235	255	206	269	233	187
110	281	337	245	268	277	200

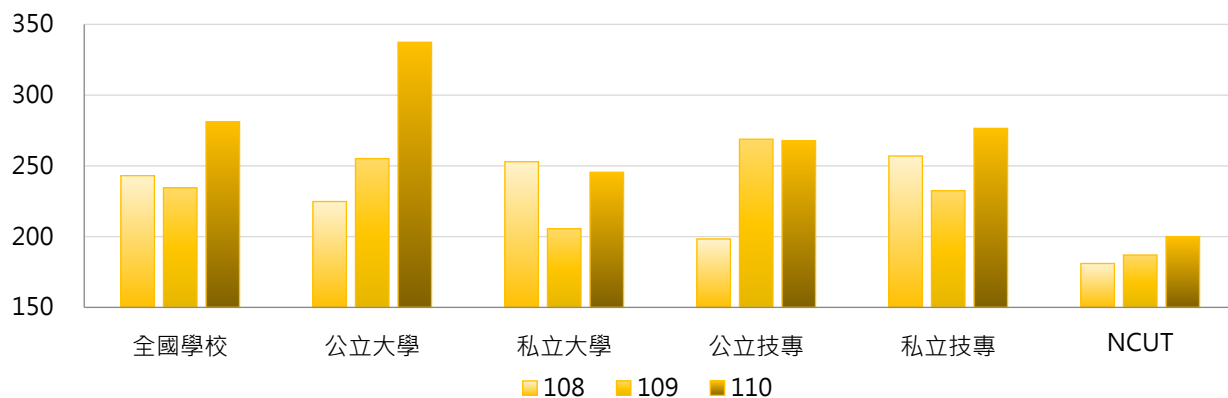

3. 108~110學年度全校參與競賽獲獎學生人次 - 不同區域學校

學年度	全國學校	北部區域	中部區域	南部區域	其他區域	NCUT
108	243	249	251	257	67	181
109	235	243	239	240	104	187
110	281	280	325	277	135	200

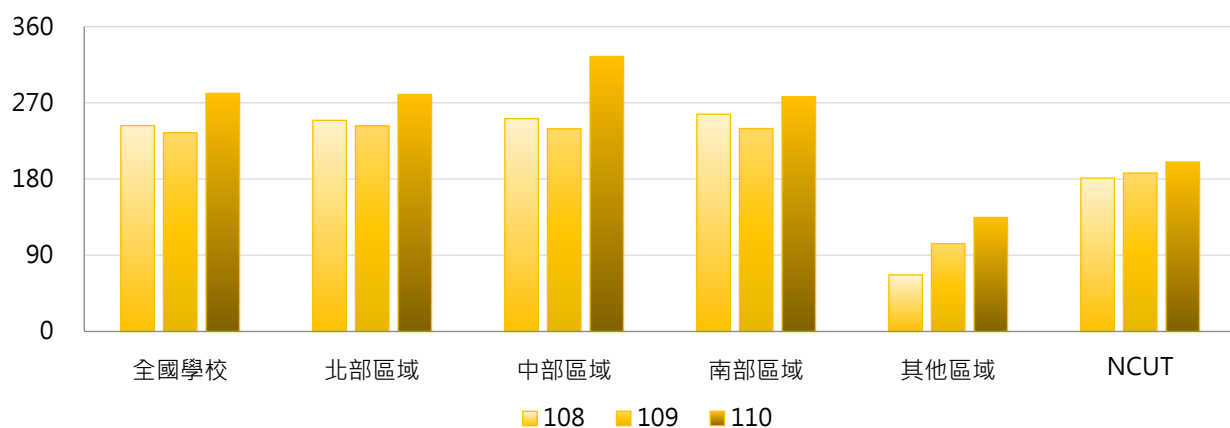

4. 108~110學年度全校參與競賽獲獎學生人次 - 排序百分位數

學年度	最小值	第25百分位數	中位數	第75百分位數	最大值	NCUT
108	0	62	174	336	2,188	181
109	0	62	169	333	1,832	187
110	0	80	201	401	1,996	200

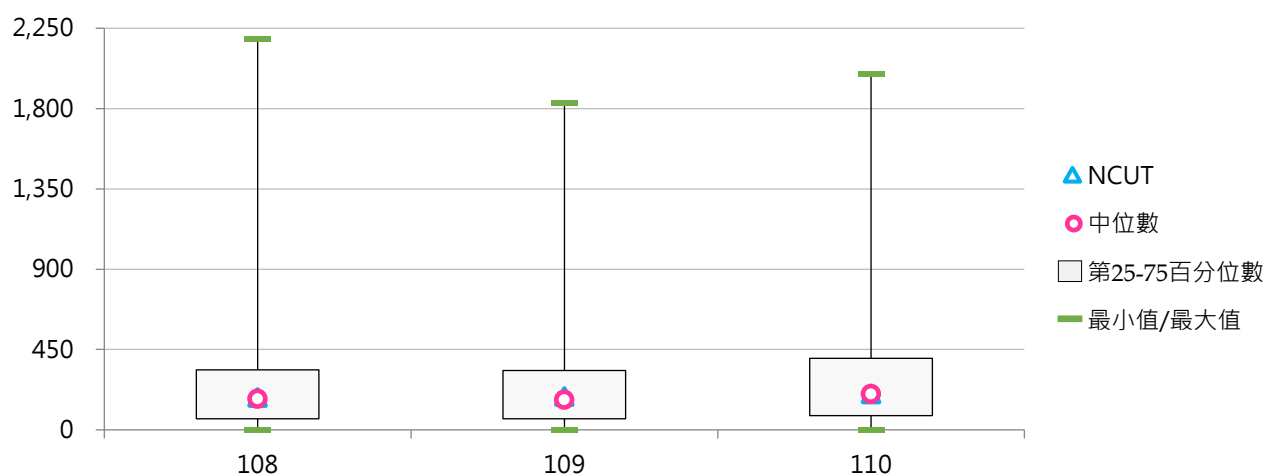

(二) 全校參與競賽獲獎學生占比

< 全部學制班別參與競賽獲獎學生人次 / 全部學制班別在學學生數 >

1. 110學年度各類型學校【全校參與競賽獲獎學生占比】最高前三校

公立大學		私立大學		公立技專		私立技專	
NTSU	29.25%	DYU	7.35%	TCPA	12.57%	CHIHLEE	17.38%
NTUPES	19.06%	KMU	6.79%	NTIN	12.25%	TUMT	14.19%
NTTU	8.52%	CHU	5.71%	NPUST	7.26%	STU	11.17%

2. 108~110學年度全校參與競賽獲獎學生占比 - 不同類型學校

學年度	全國學校	公立學校	私立學校	大學校院	技專校院	NCUT
108	2.94%	2.92%	2.95%	2.85%	3.01%	1.51%
109	3.11%	3.63%	2.87%	2.94%	3.26%	1.54%
110	3.71%	4.40%	3.39%	3.62%	3.78%	1.61%

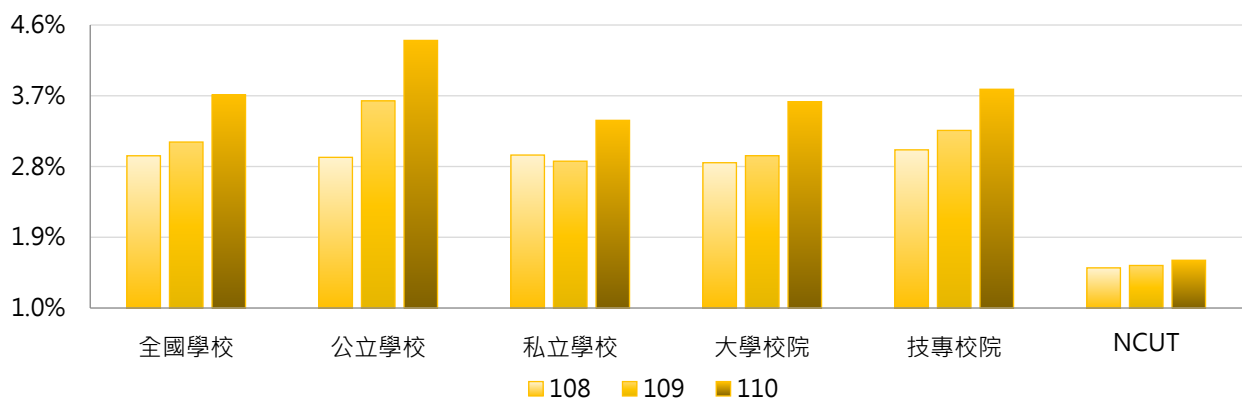

學年度	全國學校	公立大學	私立大學	公立技專	私立技專	NCUT
108	2.94%	3.32%	2.43%	2.06%	3.23%	1.51%
109	3.11%	3.77%	2.20%	3.35%	3.24%	1.54%
110	3.71%	4.72%	2.65%	3.73%	3.79%	1.61%

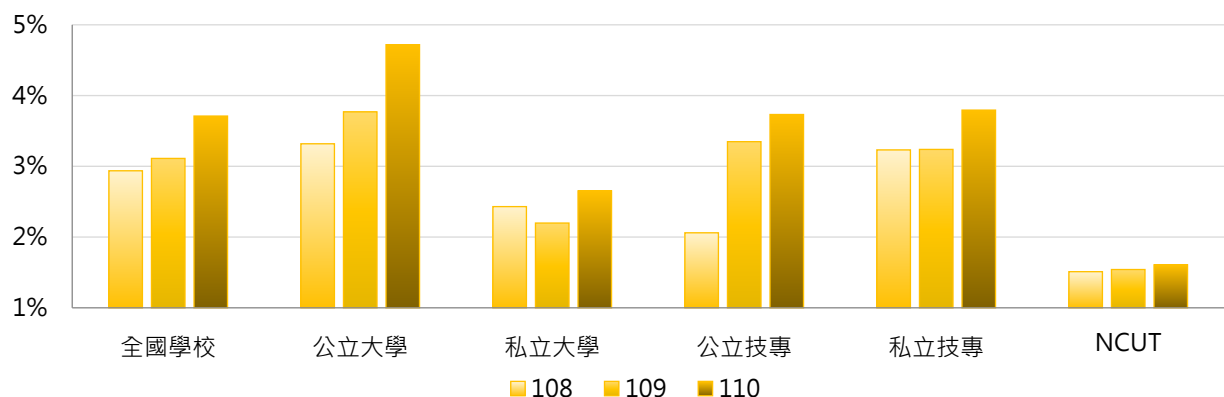

3. 108 ~ 110學年度全校參與競賽獲獎學生占比 - 不同區域學校

學年度	全國學校	北部區域	中部區域	南部區域	其他區域	NCUT
108	2.94%	3.01%	3.09%	2.88%	1.89%	1.51%
109	3.11%	3.07%	3.31%	3.11%	2.68%	1.54%
110	3.71%	3.74%	4.27%	3.34%	3.27%	1.61%

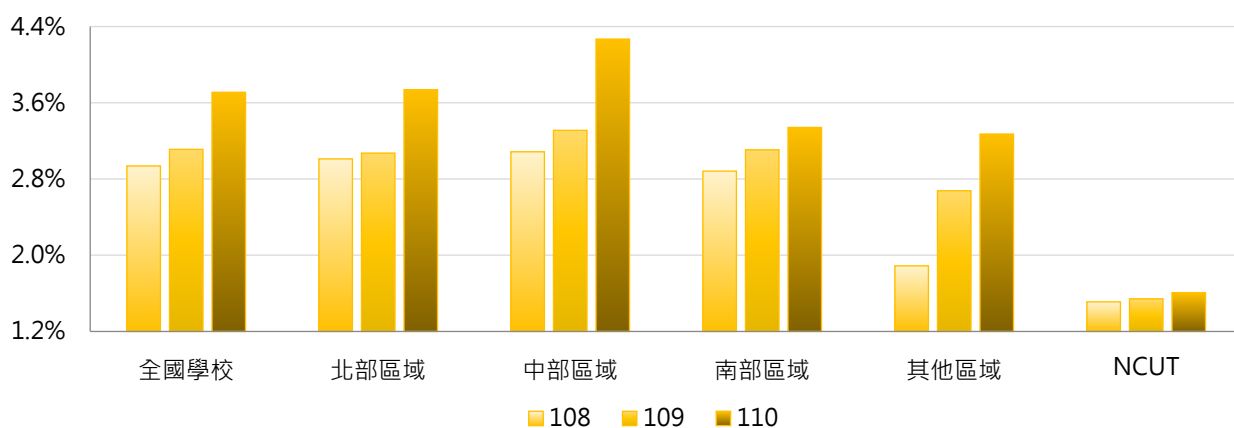

4. 108 ~ 110學年度全校參與競賽獲獎學生占比 - 排序百分位數

學年度	最小值	第25百分位數	中位數	第75百分位數	最大值	NCUT
108	0.00%	1.23%	2.19%	4.03%	21.19%	1.51%
109	0.00%	1.23%	2.17%	3.71%	25.91%	1.54%
110	0.00%	1.46%	2.91%	4.67%	29.25%	1.61%

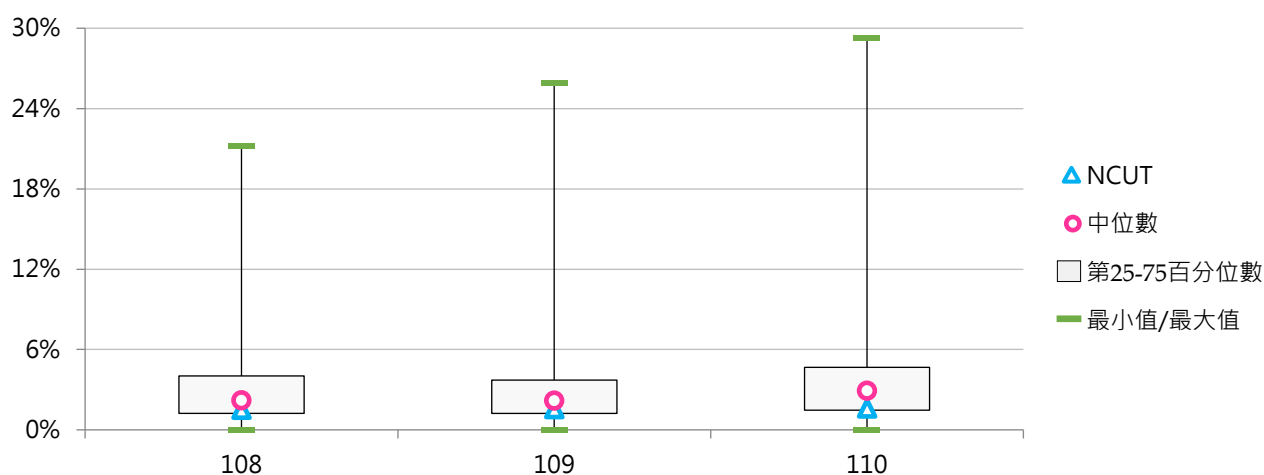

(三) 學士班(日間)參與競賽獲獎學生人次

<學士班(日間)在學學生以學校名義參加競賽之獲獎人次>

1. 110學年度各類型學校【學士班(日間)參與競賽獲獎學生人次】最高前三校

公立大學		私立大學		公立技專		私立技專	
NTSU	768	MCU	963	NKUST	605	CHIHLEE	1,604
NCUE	621	SHU	604	NPUST	534	STUST	1,388
NTNU	606	USC	561	YUNTECH	283	STU	1,036

2. 108~110學年度學士班(日間)參與競賽獲獎學生人次 - 不同類型學校

學年度	全國學校	公立學校	私立學校	大學校院	技專校院	NCUT
108	212	161	237	195	228	153
109	197	189	201	185	210	142
110	241	237	243	237	245	148

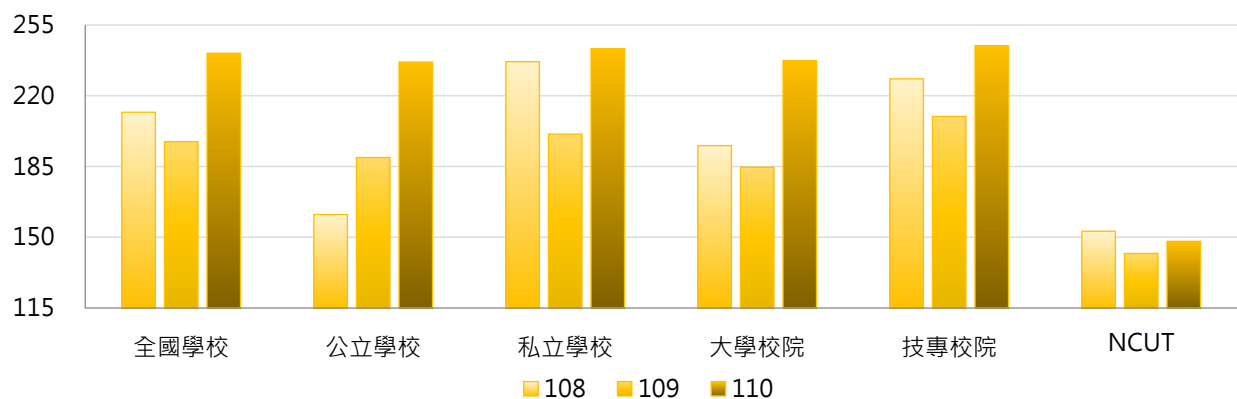

學年度	全國學校	公立大學	私立大學	公立技專	私立技專	NCUT
108	212	160	227	164	243	153
109	197	186	184	199	212	142
110	241	254	222	193	257	148

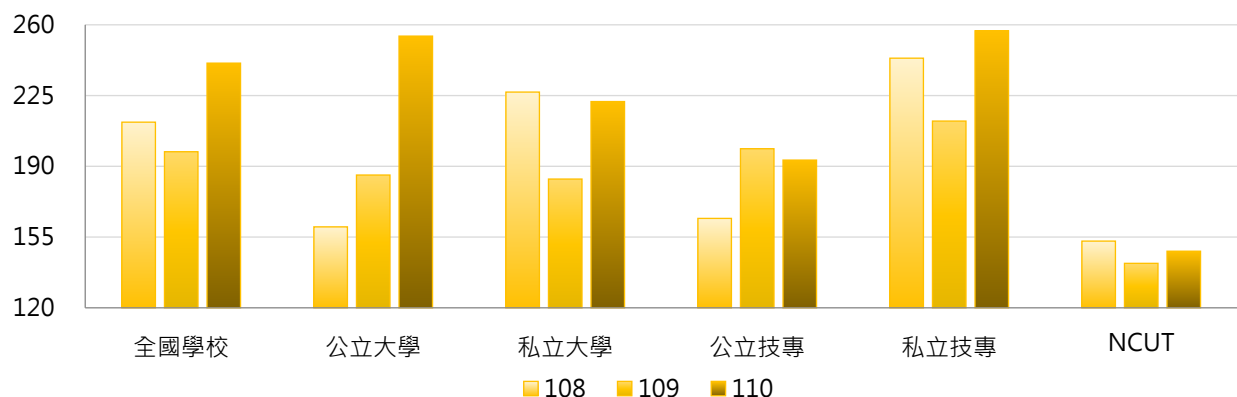

3. 108~110學年度學士班(日間)參與競賽獲獎學生人次 - 不同區域學校

學年度	全國學校	北部區域	中部區域	南部區域	其他區域	NCUT
108	212	215	221	224	64	153
109	197	204	205	195	100	142
110	241	235	281	240	120	148

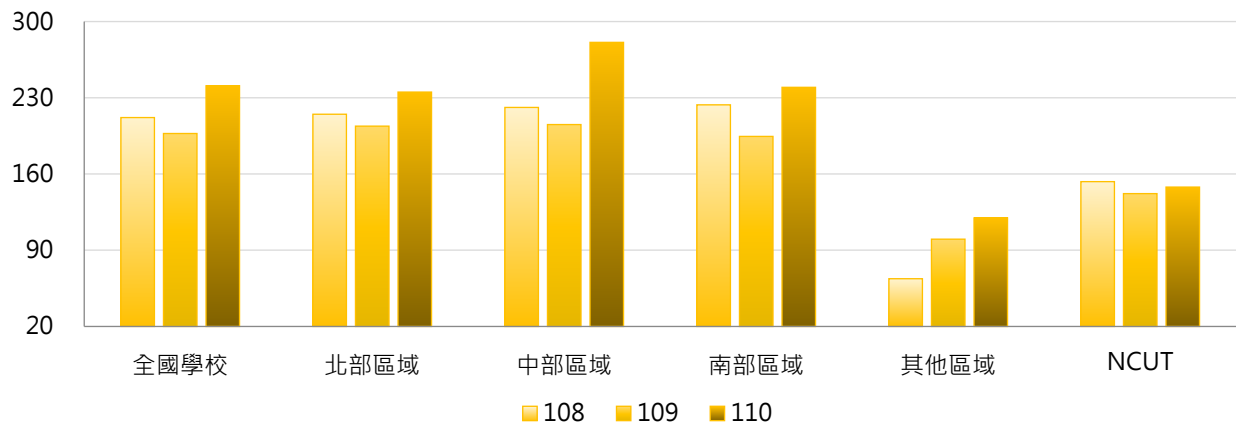

4. 108~110學年度學士班(日間)參與競賽獲獎學生人次 - 排序百分位數

學年度	最小值	第25百分位數	中位數	第75百分位數	最大值	NCUT
108	0	47	141	260	2,010	153
109	0	53	137	276	1,574	142
110	0	70	166	340	1,604	148

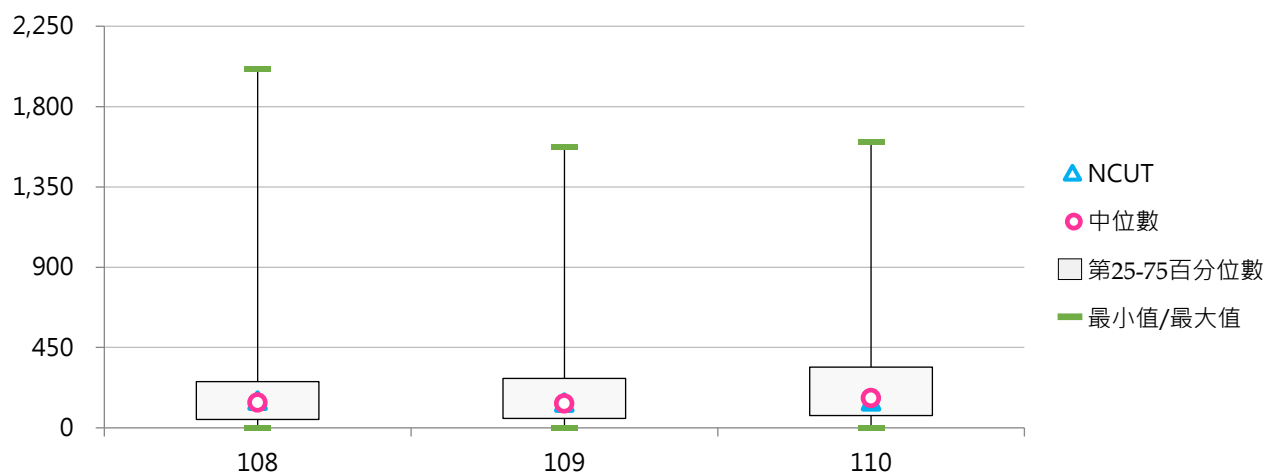

(四) 學士班(日間)參與競賽獲獎學生占比

< 學士班(日間)參與競賽獲獎學生人次 / 學士班(日間)在學學生數 >

1. 110學年度各類型學校【學士班(日間)參與競賽獲獎學生占比】最高前三校

公立大學		私立大學		公立技專		私立技專	
NTSU	42.15%	KMU	7.87%	TCPA	12.62%	CHIHLEE	24.10%
NTUPES	21.10%	DYU	7.61%	NPUST	6.99%	TUMT	14.46%
NCUE	12.57%	CHU	6.76%	NTUB	4.89%	STU	14.03%

2. 108~110學年度學士班(日間)參與競賽獲獎學生占比 - 不同類型學校

學年度	全國學校	公立學校	私立學校	大學校院	技專校院	NCUT
108	3.70%	3.53%	3.79%	3.30%	4.11%	2.28%
109	3.83%	4.09%	3.71%	3.39%	4.27%	2.11%
110	4.69%	5.30%	4.38%	4.32%	5.05%	2.13%

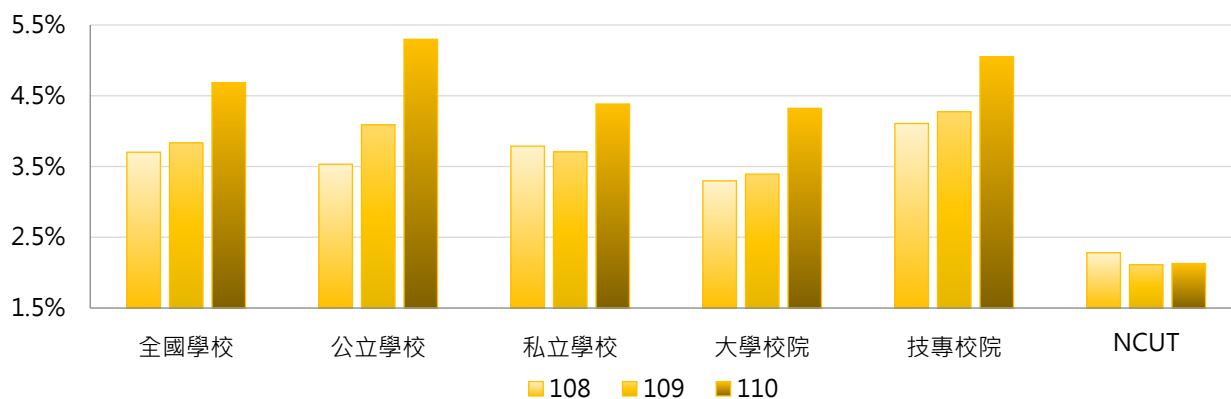

學年度	全國學校	公立大學	私立大學	公立技專	私立技專	NCUT
108	3.70%	4.03%	2.64%	2.30%	4.54%	2.28%
109	3.83%	4.54%	2.37%	2.98%	4.58%	2.11%
110	4.69%	6.00%	2.83%	3.58%	5.40%	2.13%

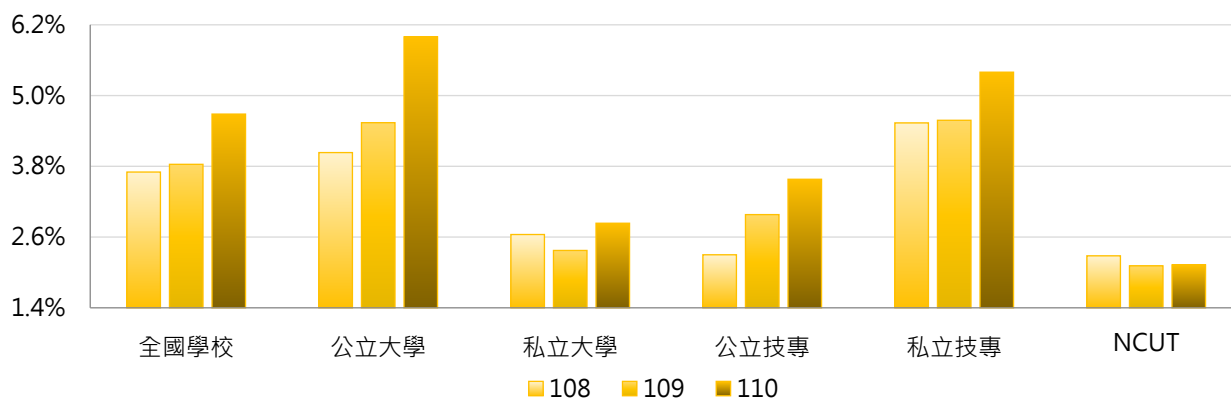

3. 108 ~ 110學年度學士班(日間)參與競賽獲獎學生占比 - 不同區域學校

學年度	全國學校	北部區域	中部區域	南部區域	其他區域	NCUT
108	3.70%	3.88%	4.04%	3.32%	2.45%	2.28%
109	3.83%	3.83%	4.58%	3.19%	4.11%	2.11%
110	4.69%	4.69%	5.90%	3.84%	3.87%	2.13%

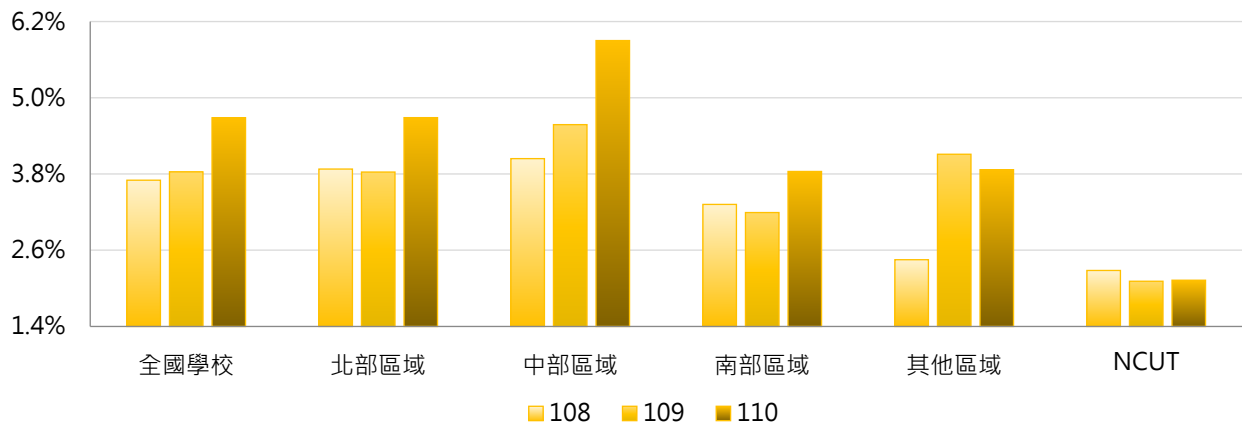

4. 108 ~ 110學年度學士班(日間)參與競賽獲獎學生占比 - 排序百分位數

學年度	最小值	第25百分位數	中位數	第75百分位數	最大值	NCUT
108	0.00%	1.34%	2.69%	5.21%	29.21%	2.28%
109	0.00%	1.39%	2.82%	4.40%	34.93%	2.11%
110	0.00%	1.51%	3.66%	5.73%	42.15%	2.13%

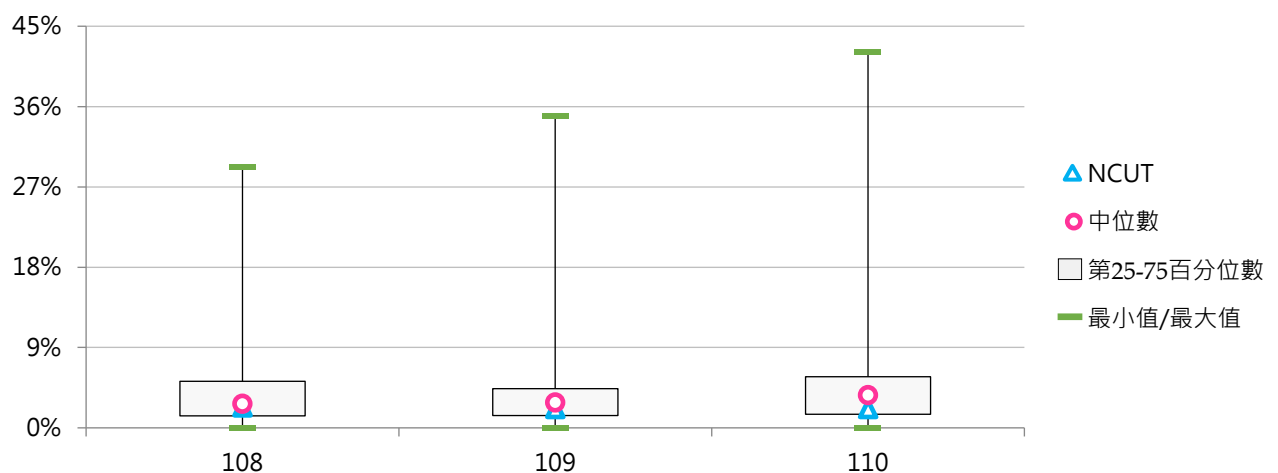

(五) 學士班(進修)參與競賽獲獎學生人次

<學士班(進修)在學學生以學校名義參加競賽之獲獎人次>

1. 110學年度各類型學校【學士班(進修)參與競賽獲獎學生人次】最高前三校

公立大學		私立大學		公立技專		私立技專	
NTUA	39	DYU	32	NPUST	134	OCU	150
NCHU	36	SHU	31	NTUT	22	CHIHLEE	131
NTUPES	33	CJCU	9	NKUST	21	STU	71

2. 108~110學年度學士班(進修)參與競賽獲獎學生人次 - 不同類型學校

學年度	全國學校	公立學校	私立學校	大學校院	技專校院	NCUT
108	11.0	9.6	11.5	4.6	14.8	2
109	11.9	13.2	11.5	4.8	15.9	1
110	15.0	12.3	15.8	6.7	19.4	0

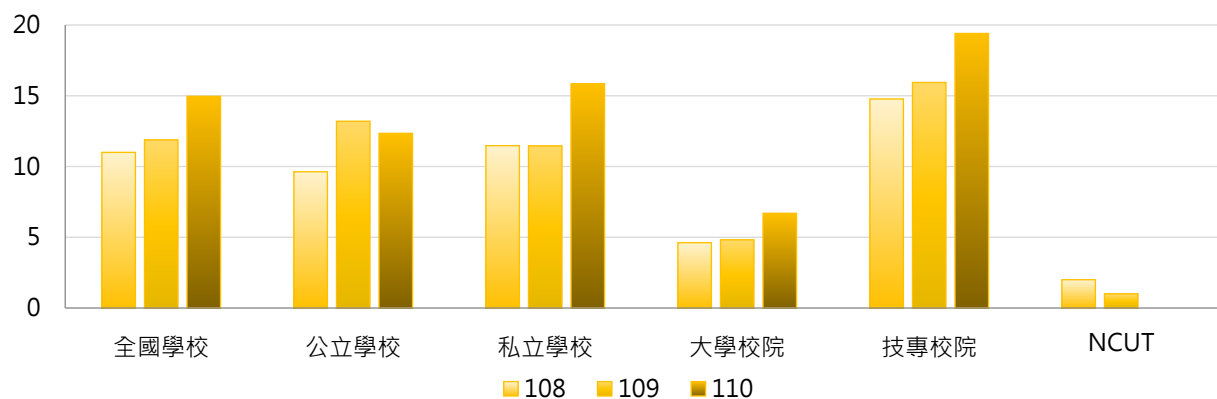

學年度	全國學校	公立大學	私立大學	公立技專	私立技專	NCUT
108	11.0	7.8	2.6	11.9	15.4	2
109	11.9	6.9	3.6	21.3	14.9	1
110	15.0	9.9	4.7	15.3	20.3	0

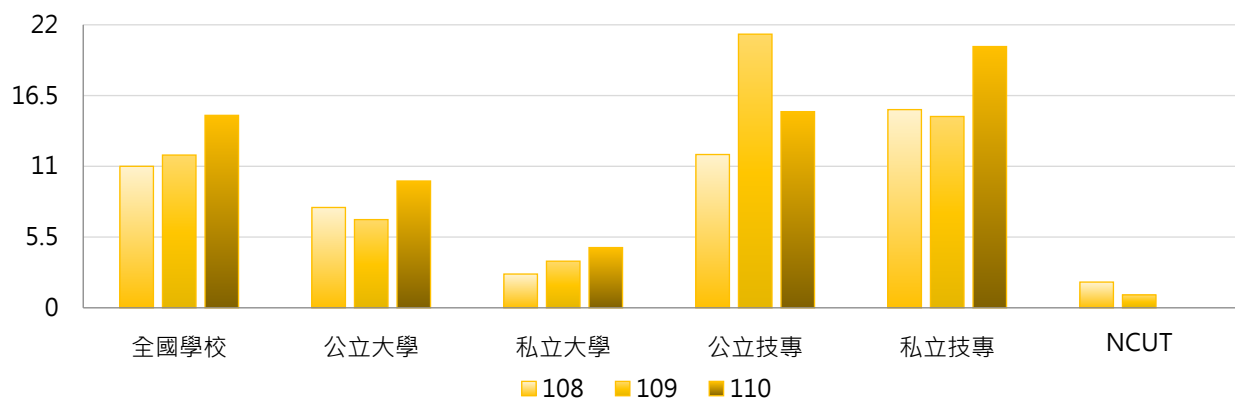

3. 108~110學年度學士班(進修)參與競賽獲獎學生人次 - 不同區域學校

學年度	全國學校	北部區域	中部區域	南部區域	其他區域	NCUT
108	11.0	5.9	13.3	17.5	4.5	2
109	11.9	9.3	12.0	16.9	1.8	1
110	15.0	12.9	17.2	17.9	4.3	0

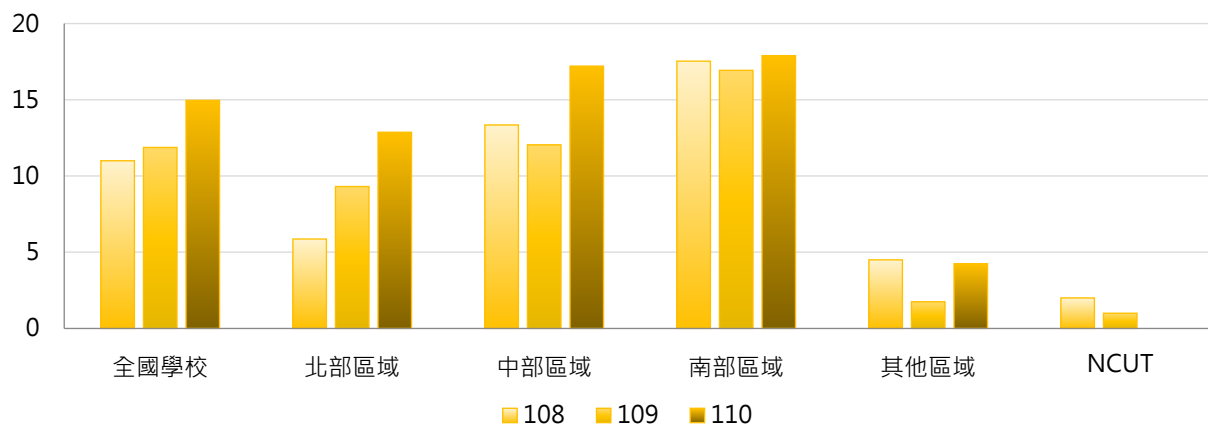

4. 108~110學年度學士班(進修)參與競賽獲獎學生人次 - 排序百分位數

學年度	最小值	第25百分位數	中位數	第75百分位數	最大值	NCUT
108	0	0	1	10	117	2
109	0	0	2	12	159	1
110	0	0	2	19	150	0

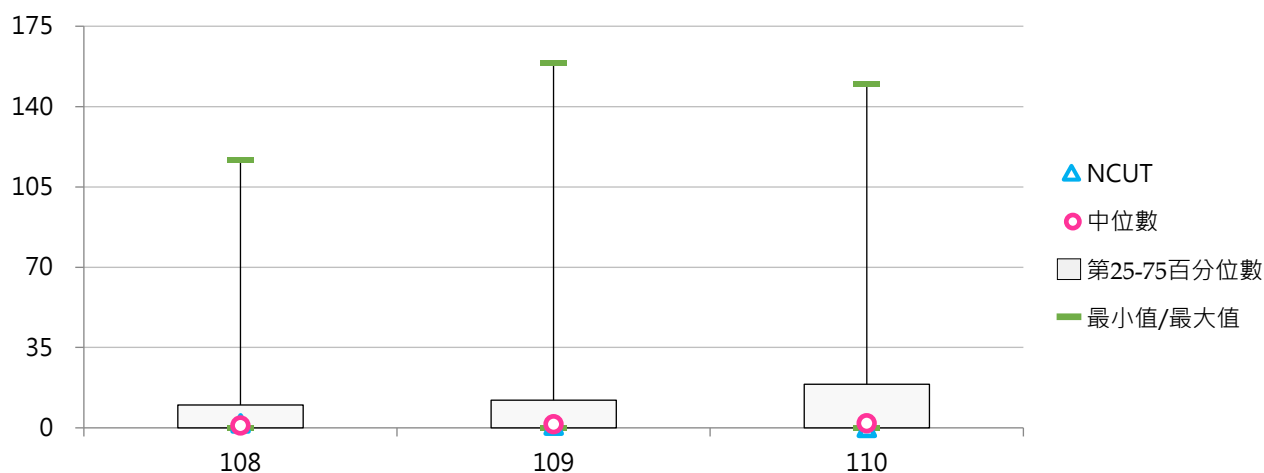

(六) 學士班(進修)參與競賽獲獎學生占比

< 學士班(進修)參與競賽獲獎學生人次 / 學士班(進修)在學學生數 >

1. 110學年度各類型學校【學士班(進修)參與競賽獲獎學生占比】最高前三校

公立大學		私立大學		公立技專		私立技專	
NTUPES	8.51%	DYU	7.73%	NPUST	9.47%	TUMT	8.33%
NCHU	3.85%	SHU	5.24%	NTUT	1.30%	STU	4.30%
NTUA	2.00%	CJCU	2.88%	NKUST	0.52%	CHIHLEE	4.12%

2. 108~110學年度學士班(進修)參與競賽獲獎學生占比 - 不同類型學校

學年度	全國學校	公立學校	私立學校	大學校院	技專校院	NCUT
108	0.69%	0.62%	0.71%	0.41%	0.85%	0.06%
109	0.77%	0.85%	0.75%	0.56%	0.90%	0.02%
110	1.05%	1.06%	1.05%	1.03%	1.07%	0.00%

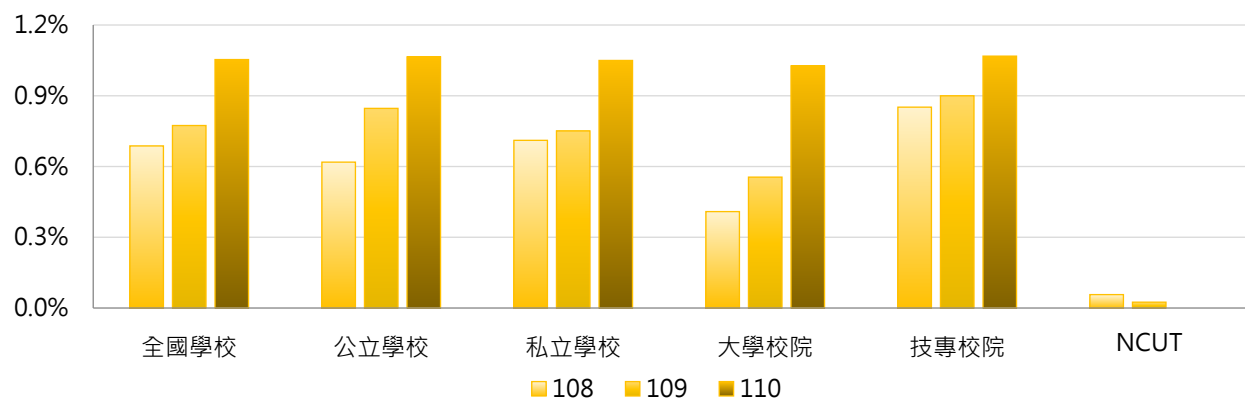

學年度	全國學校	公立大學	私立大學	公立技專	私立技專	NCUT
108	0.69%	0.52%	0.34%	0.74%	0.88%	0.06%
109	0.77%	0.55%	0.56%	1.22%	0.84%	0.02%
110	1.05%	1.15%	0.95%	0.97%	1.09%	0.00%

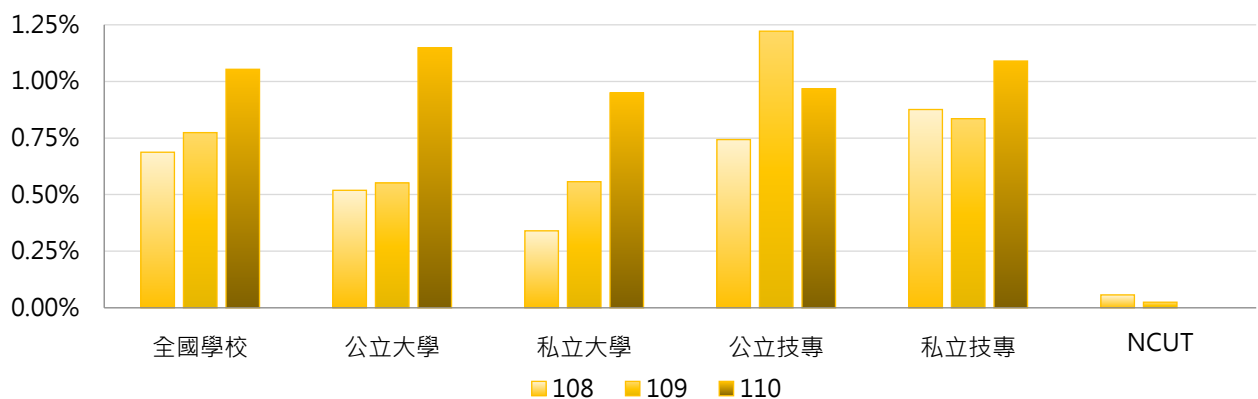

3. 108 ~ 110學年度學士班(進修)參與競賽獲獎學生占比 - 不同區域學校

學年度	全國學校	北部區域	中部區域	南部區域	其他區域	NCUT
108	0.69%	0.49%	0.70%	0.96%	0.82%	0.06%
109	0.77%	0.66%	0.74%	1.03%	0.35%	0.02%
110	1.05%	0.88%	1.32%	1.14%	0.83%	0.00%

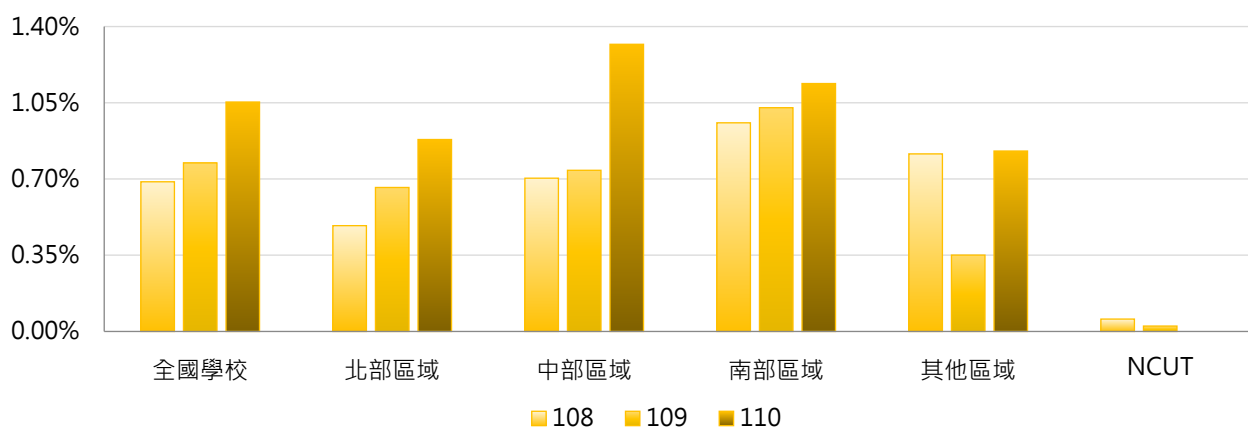

4. 108 ~ 110學年度學士班(進修)參與競賽獲獎學生占比 - 排序百分位數

學年度	最小值	第25百分位數	中位數	第75百分位數	最大值	NCUT
108	0.00%	0.00%	0.05%	0.59%	6.23%	0.06%
109	0.00%	0.00%	0.11%	0.93%	10.64%	0.02%
110	0.00%	0.00%	0.13%	1.37%	9.47%	0.00%

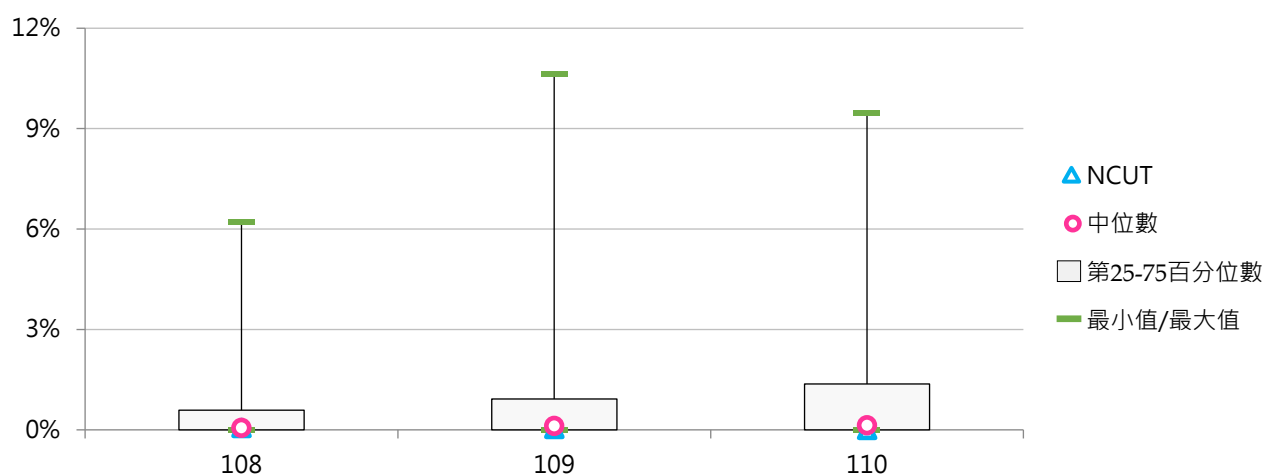



(七) 碩士班(日間)參與競賽獲獎學生人次

< 碩士班(日間)在學學生以學校名義參加競賽之獲獎人次 >

1. 110學年度各類型學校【碩士班(日間)參與競賽獲獎學生人次】最高前三校

公立大學		私立大學		公立技專		私立技專	
NTHU	284	CYCU	71	NTUST	156	STUST	77
NTU	232	TKU	64	NKUST	133	CSU	55
NCKU	216	FCU	55	YUNTECH	118	CYUT	47

2. 108~110學年度碩士班(日間)參與競賽獲獎學生人次 - 不同類型學校

學年度	全國學校	公立學校	私立學校	大學校院	技專校院	NCUT
108	22.6	44.2	11.9	30.7	14.0	26
109	23.4	52.9	8.9	31.4	15.1	44
110	27.5	60.8	10.7	36.2	18.2	51

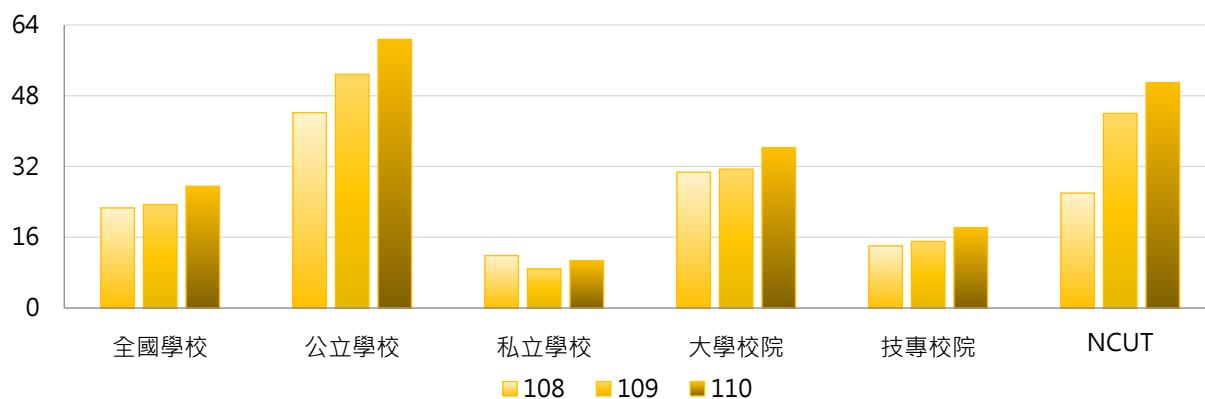

學年度	全國學校	公立大學	私立大學	公立技專	私立技專	NCUT
108	22.6	45.2	17.8	41.4	7.7	26
109	23.4	51.5	13.5	56.5	5.7	44
110	27.5	59.7	15.4	63.7	7.5	51

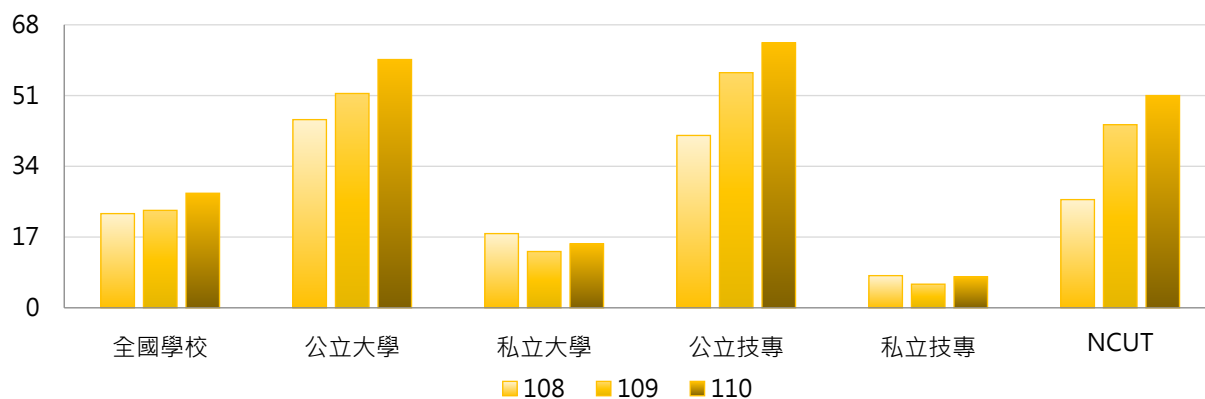

3. 108~110學年度碩士班(日間)參與競賽獲獎學生人次 - 不同區域學校

學年度	全國學校	北部區域	中部區域	南部區域	其他區域	NCUT
108	22.6	23.4	19.8	26.7	5.7	26
109	23.4	25.2	20.5	24.3	13.3	44
110	27.5	29.5	30.1	25.1	8.2	51

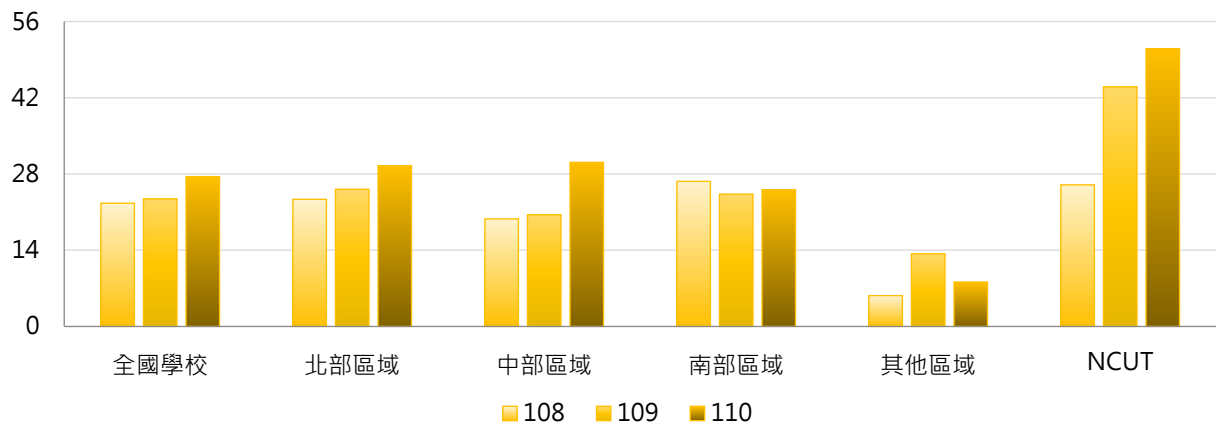

4. 108~110學年度碩士班(日間)參與競賽獲獎學生人次 - 排序百分位數

學年度	最小值	第25百分位數	中位數	第75百分位數	最大值	NCUT
108	0	0	7	26	198	26
109	0	1	7	26	243	44
110	0	1	8	33	284	51

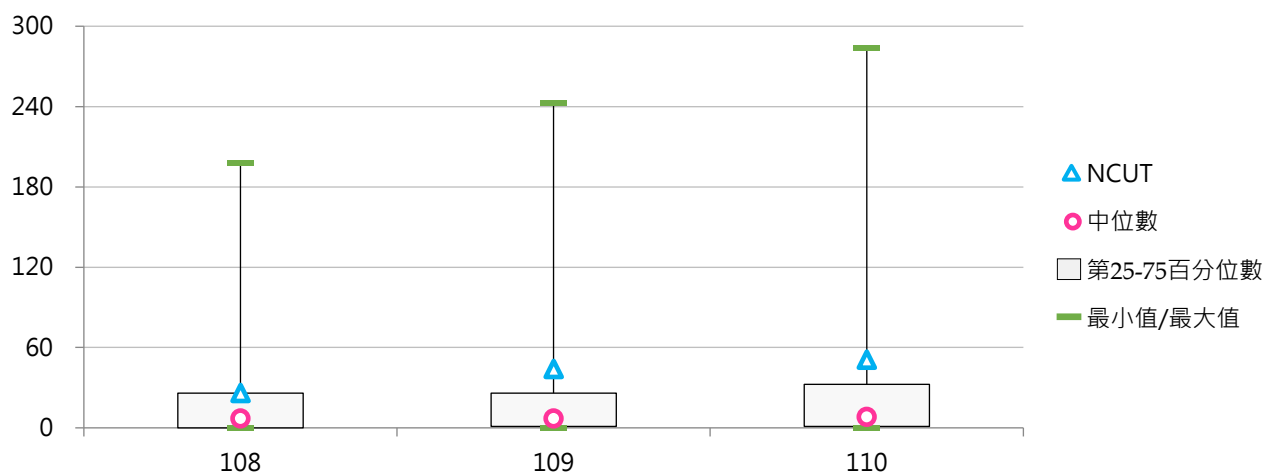

(八) 碩士班(日間)參與競賽獲獎學生占比

< 碩士班(日間)參與競賽獲獎學生人次 / 碩士班(日間)在學學生數 >

1. 110學年度各類型學校【碩士班(日間)參與競賽獲獎學生占比】最高前三校

公立大學		私立大學		公立技專		私立技專	
NTUPES	25.38%	MMC	11.67%	NTUB	10.96%	HUST	38.96%
NTUA	8.60%	HCU	11.38%	NKUHT	9.52%	CSU	16.82%
NUU	7.37%	CJCU	10.07%	NPUST	9.51%	TUMT	11.89%

2. 108~110學年度碩士班(日間)參與競賽獲獎學生占比 - 不同類型學校

學年度	全國學校	公立學校	私立學校	大學校院	技專校院	NCUT
108	2.80%	2.83%	2.78%	2.61%	3.00%	4.46%
109	3.15%	4.03%	2.72%	2.94%	3.38%	7.53%
110	3.43%	3.93%	3.17%	3.02%	3.86%	8.25%

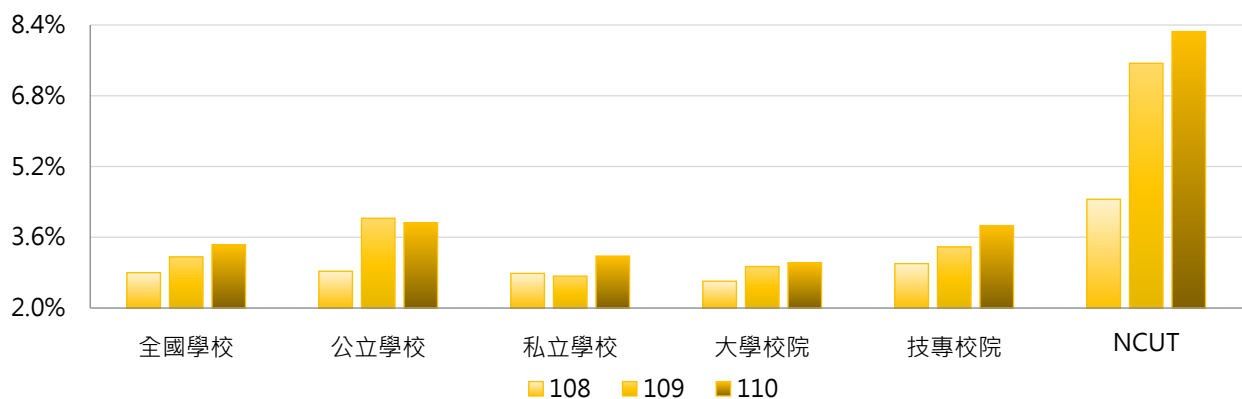

學年度	全國學校	公立大學	私立大學	公立技專	私立技專	NCUT
108	2.80%	2.78%	2.46%	2.98%	3.01%	4.46%
109	3.15%	3.90%	2.08%	4.38%	3.15%	7.53%
110	3.43%	3.43%	2.66%	5.27%	3.53%	8.25%

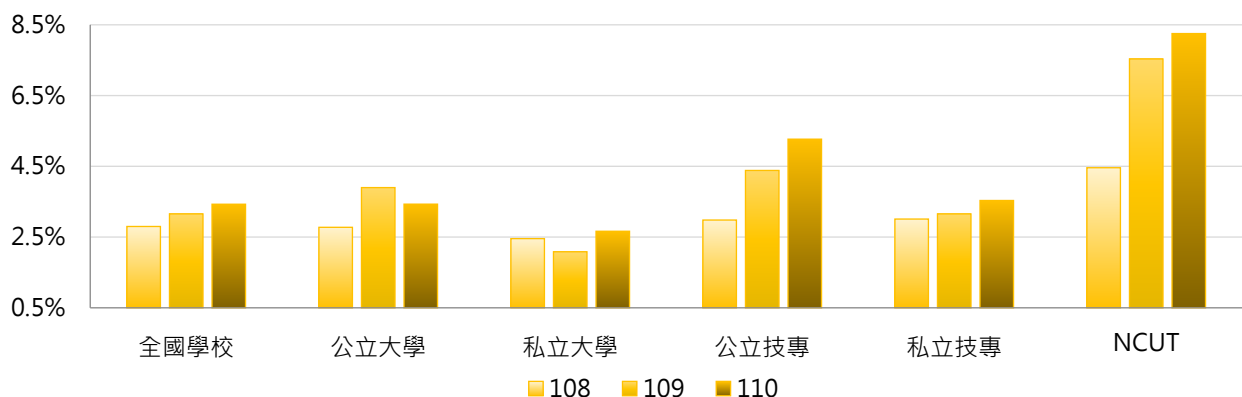



3. 108 ~ 110學年度碩士班(日間)參與競賽獲獎學生占比 - 不同區域學校

學年度	全國學校	北部區域	中部區域	南部區域	其他區域	NCUT
108	2.80%	2.16%	3.62%	3.58%	0.90%	4.46%
109	3.15%	3.34%	3.20%	2.71%	3.58%	7.53%
110	3.43%	2.98%	5.10%	3.08%	1.92%	8.25%

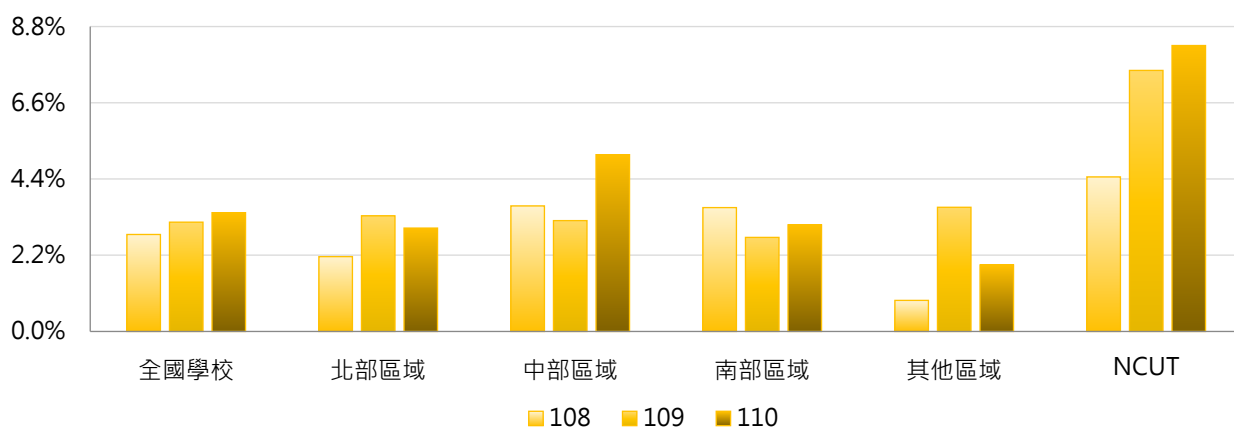

4. 108 ~ 110學年度碩士班(日間)參與競賽獲獎學生占比 - 排序百分位數

學年度	最小值	第25百分位數	中位數	第75百分位數	最大值	NCUT
108	0.00%	0.00%	1.70%	3.64%	18.37%	4.46%
109	0.00%	0.31%	1.78%	4.20%	32.18%	7.53%
110	0.00%	0.12%	1.98%	4.86%	38.96%	8.25%

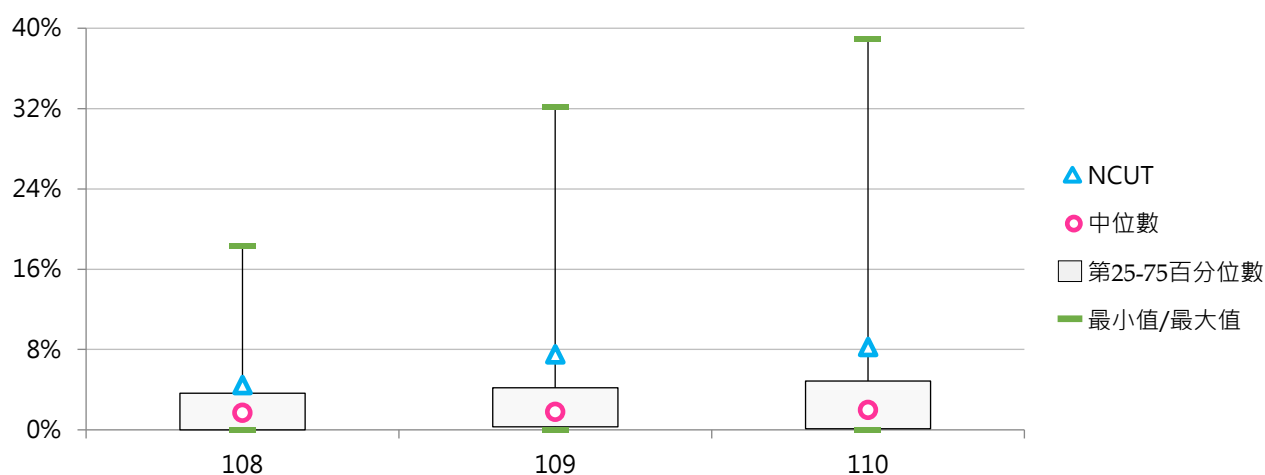

(九) 碩士在職專班參與競賽獲獎學生人次

< 碩士在職專班在學學生以學校名義參加競賽之獲獎人次 >

1. 110學年度各類型學校【碩士在職專班參與競賽獲獎學生人次】最高前三校

公立大學		私立大學		公立技專		私立技專	
NCKU	27	CSMU	5	NKUST	14	STU	9
CCU	18	CYCU	4	NTCUST	5	JUST	5
UTAPEI	17	TMU	3	NKUHT	3	CGUST	5
		DYU	3				

2. 108~110學年度碩士在職專班參與競賽獲獎學生人次 - 不同類型學校

學年度	全國學校	公立學校	私立學校	大學校院	技專校院	NCUT
108	1.36	1.86	1.05	1.77	0.87	0
109	1.11	1.50	0.88	1.06	1.17	0
110	1.56	3.05	0.70	2.05	0.96	1

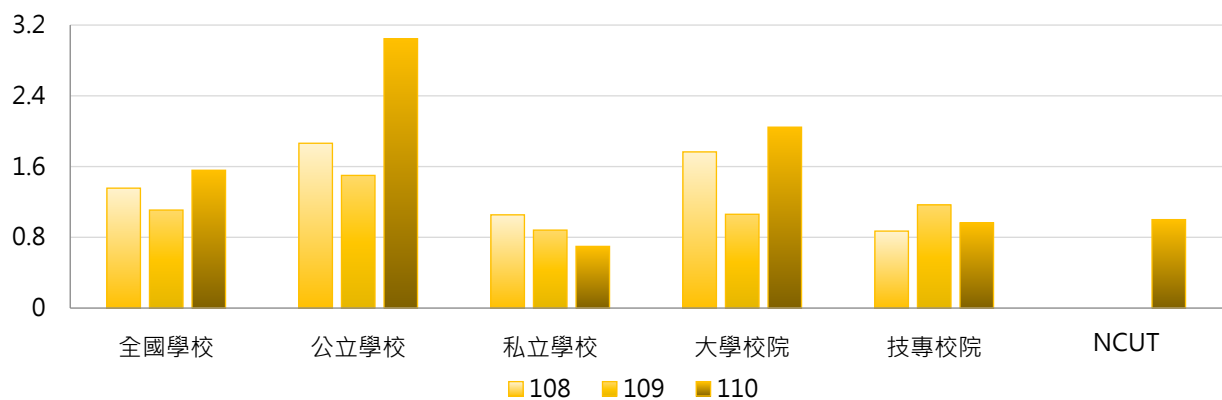

學年度	全國學校	公立大學	私立大學	公立技專	私立技專	NCUT
108	1.36	2.22	1.31	0.92	0.86	0
109	1.11	1.28	0.85	2.08	0.90	0
110	1.56	3.38	0.79	2.17	0.62	1

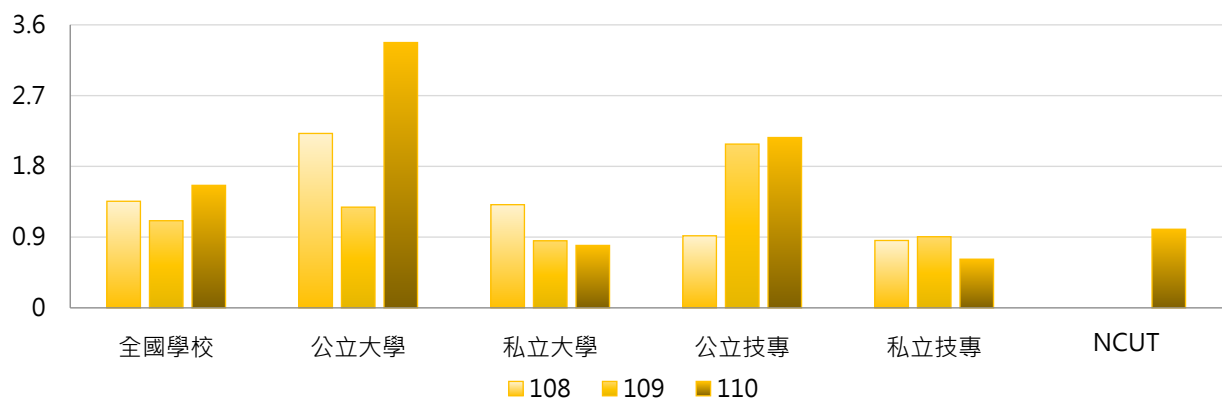

3. 108~110學年度碩士在職專班參與競賽獲獎學生人次 - 不同區域學校

學年度	全國學校	北部區域	中部區域	南部區域	其他區域	NCUT
108	1.36	1.06	1.36	1.78	2.00	0
109	1.11	1.33	0.57	1.27	0.50	0
110	1.56	1.22	1.04	2.73	0.25	1

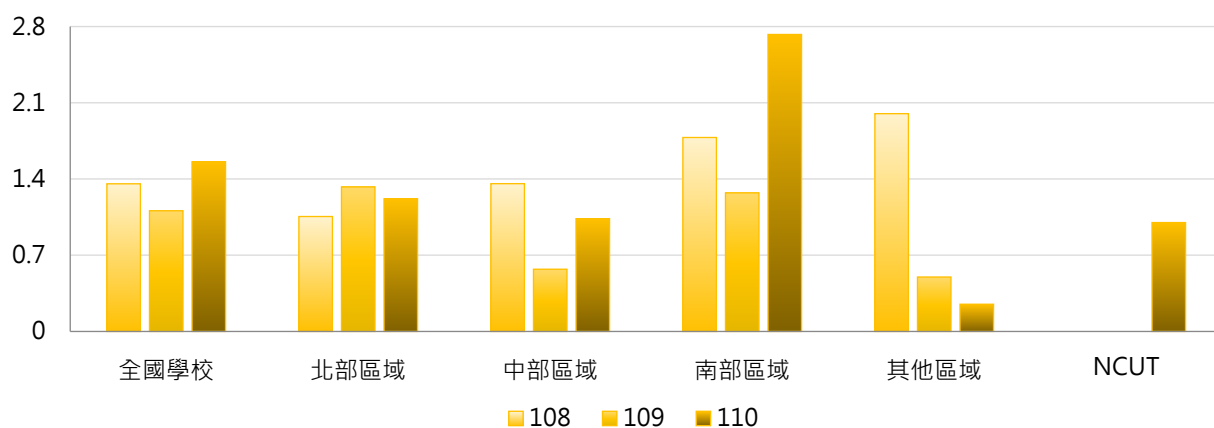

4. 108~110學年度碩士在職專班參與競賽獲獎學生人次 - 排序百分位數

學年度	最小值	第25百分位數	中位數	第75百分位數	最大值	NCUT
108	0	0	0	1	18	0
109	0	0	0	1	19	0
110	0	0	0	2	27	1

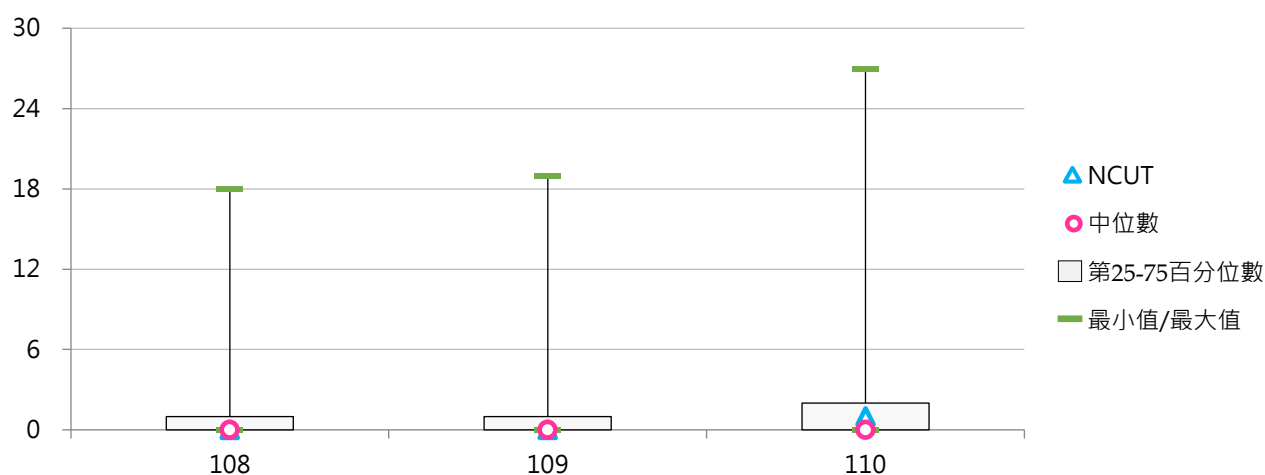

(十) 碩士在職專班參與競賽獲獎學生占比

< 碩士在職專班參與競賽獲獎學生人次 / 碩士在職專班在學學生數 >

1. 110學年度各類型學校【碩士在職專班參與競賽獲獎學生占比】最高前三校

公立大學		私立大學		公立技專		私立技專	
TNNUA	3.92%	CSMU	3.03%	NKUHT	8.33%	JUST	10.64%
NCKU	1.76%	USC	1.71%	NTCUST	2.05%	CHIHLEE	6.67%
UTAPEI	1.42%	DYU	1.39%	NKUST	0.70%	CGUST	3.33%

2. 108~110學年度碩士在職專班參與競賽獲獎學生占比 - 不同類型學校

學年度	全國學校	公立學校	私立學校	大學校院	技專校院	NCUT
108	0.57%	0.38%	0.69%	0.54%	0.61%	0.00%
109	0.40%	0.27%	0.48%	0.27%	0.57%	0.00%
110	0.51%	0.60%	0.46%	0.35%	0.71%	0.34%

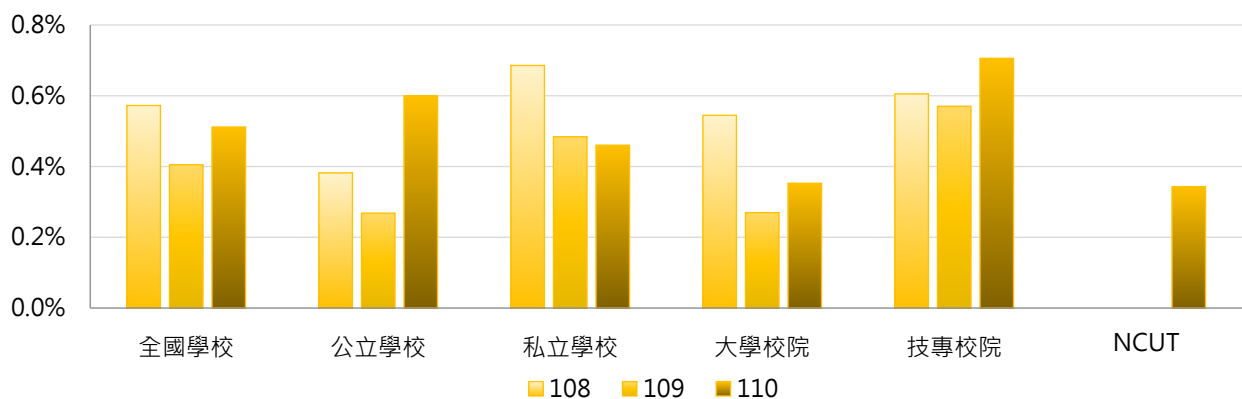

學年度	全國學校	公立大學	私立大學	公立技專	私立技專	NCUT
108	0.57%	0.24%	0.85%	0.76%	0.56%	0.00%
109	0.40%	0.29%	0.25%	0.20%	0.68%	0.00%
110	0.51%	0.44%	0.27%	1.03%	0.61%	0.34%

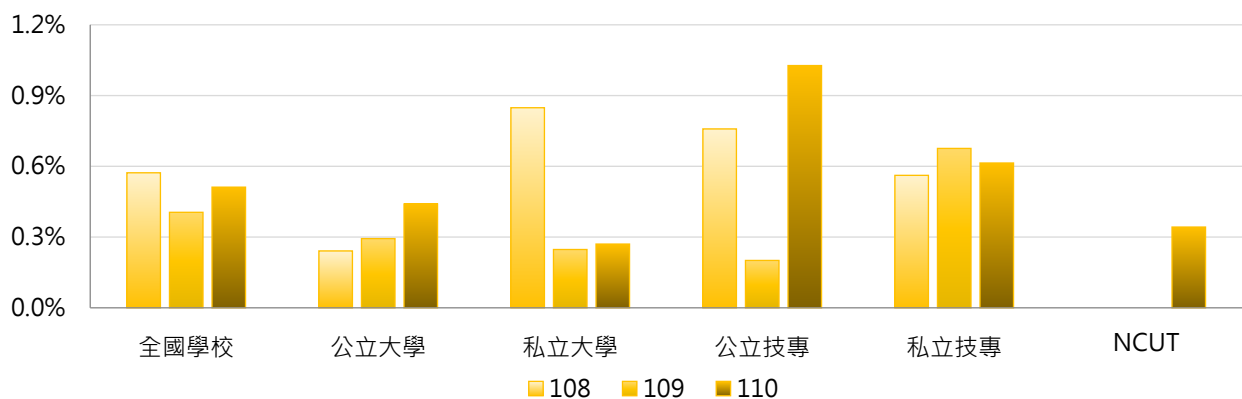

3. 108 ~ 110學年度碩士在職專班參與競賽獲獎學生占比 - 不同區域學校

學年度	全國學校	北部區域	中部區域	南部區域	其他區域	NCUT
108	0.57%	0.34%	0.31%	0.62%	5.13%	0.00%
109	0.40%	0.53%	0.17%	0.44%	0.09%	0.00%
110	0.51%	0.52%	0.40%	0.65%	0.04%	0.34%

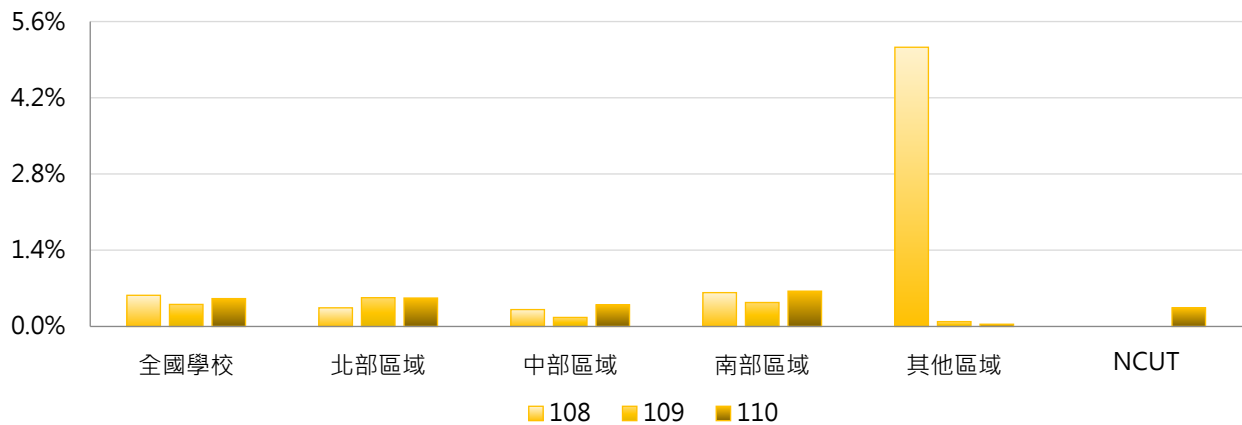

4. 108 ~ 110學年度碩士在職專班參與競賽獲獎學生占比 - 排序百分位數

學年度	最小值	第25百分位數	中位數	第75百分位數	最大值	NCUT
108	0.00%	0.00%	0.00%	0.26%	20.51%	0.00%
109	0.00%	0.00%	0.00%	0.18%	13.01%	0.00%
110	0.00%	0.00%	0.00%	0.32%	10.64%	0.34%

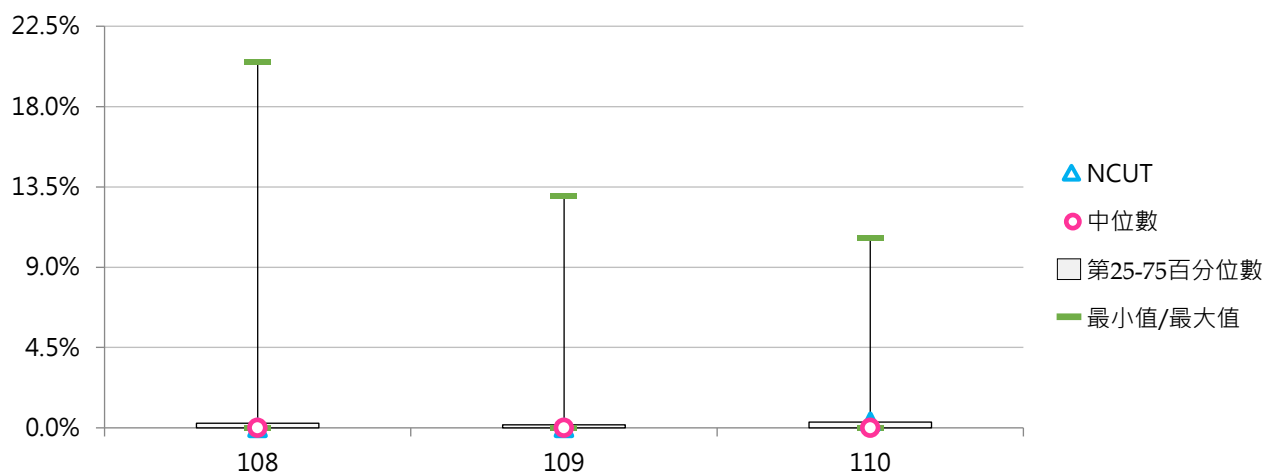

(十一) 博士班參與競賽獲獎學生人次

< 博士班在學學生以學校名義參加競賽之獲獎人次 >

1. 110學年度各類型學校【博士班參與競賽獲獎學生人次】最高前三校

公立大學		私立大學		公立技專		私立技專	
NTU	98	CYCU	24	NTUST	64	STUST	10
NTHU	84	KMU	22	YUNTECH	26	KSU	4
NCKU	71	TMU	21	NTUT	19	MCUT	4

2. 108~110學年度博士班參與競賽獲獎學生人次 - 不同類型學校

學年度	全國學校	公立學校	私立學校	大學校院	技專校院	NCUT
108	7.74	11.85	3.63	8.93	3.89	0
109	7.71	11.80	3.61	9.08	3.45	0
110	9.17	15.02	3.32	9.94	6.80	0

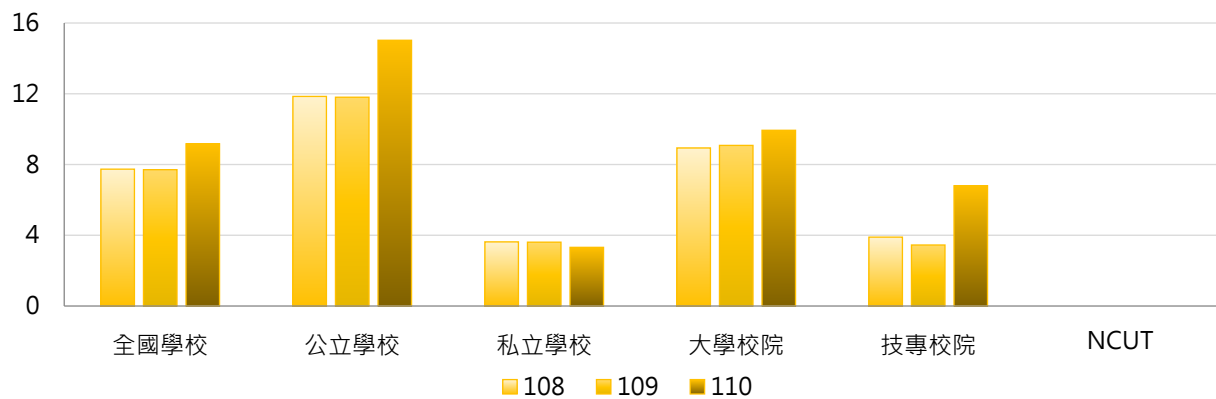

學年度	全國學校	公立大學	私立大學	公立技專	私立技專	NCUT
108	7.74	14.60	3.45	3.60	4.22	0
109	7.71	14.13	4.03	4.60	2.30	0
110	9.17	16.13	3.74	11.60	2.00	0

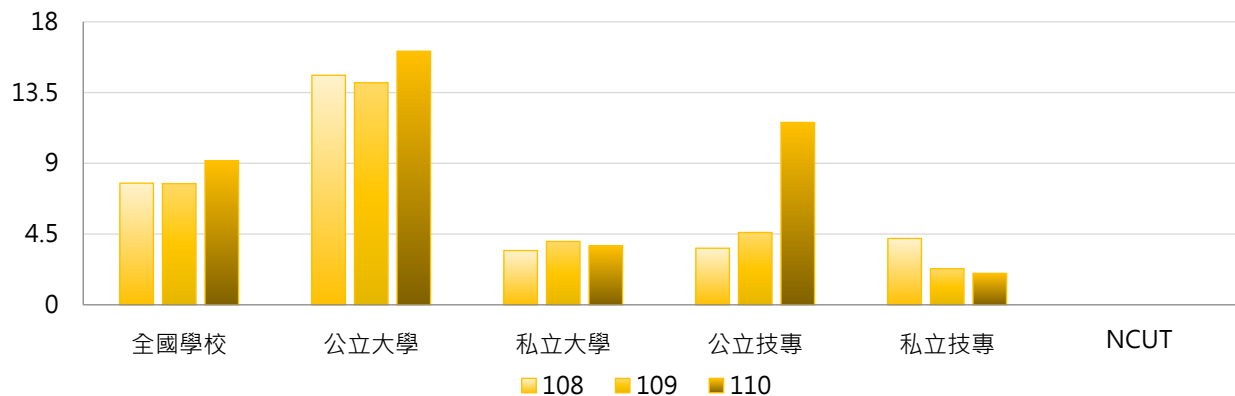

3. 108~110學年度博士班參與競賽獲獎學生人次 - 不同區域學校

學年度	全國學校	北部區域	中部區域	南部區域	其他區域	NCUT
108	7.74	10.24	2.16	9.33	1.00	0
109	7.71	9.32	3.70	9.29	3.00	0
110	9.17	12.66	4.75	7.81	4.00	0

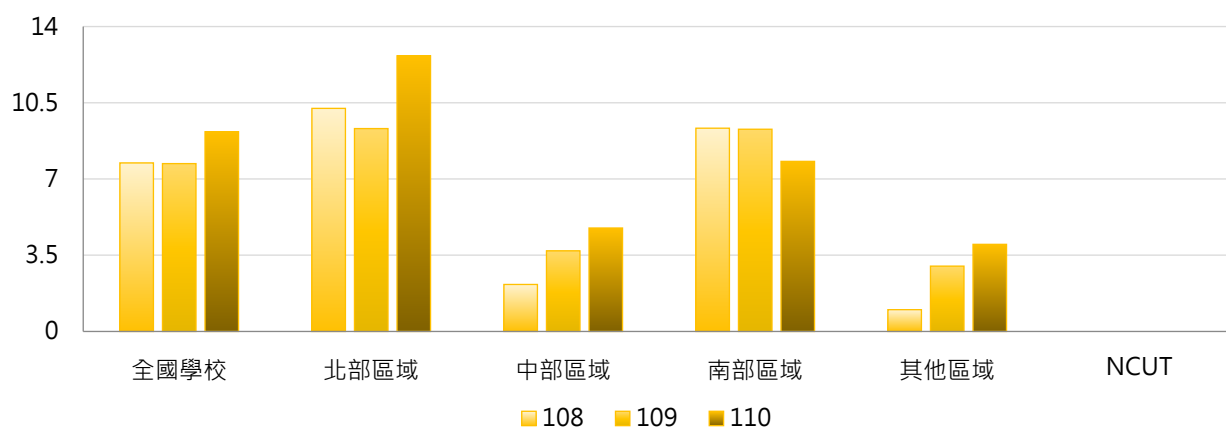

4. 108~110學年度博士班參與競賽獲獎學生人次 - 排序百分位數

學年度	最小值	第25百分位數	中位數	第75百分位數	最大值	NCUT
108	0	0	1	6	90	0
109	0	0	2	6	96	0
110	0	0	1	6	98	0

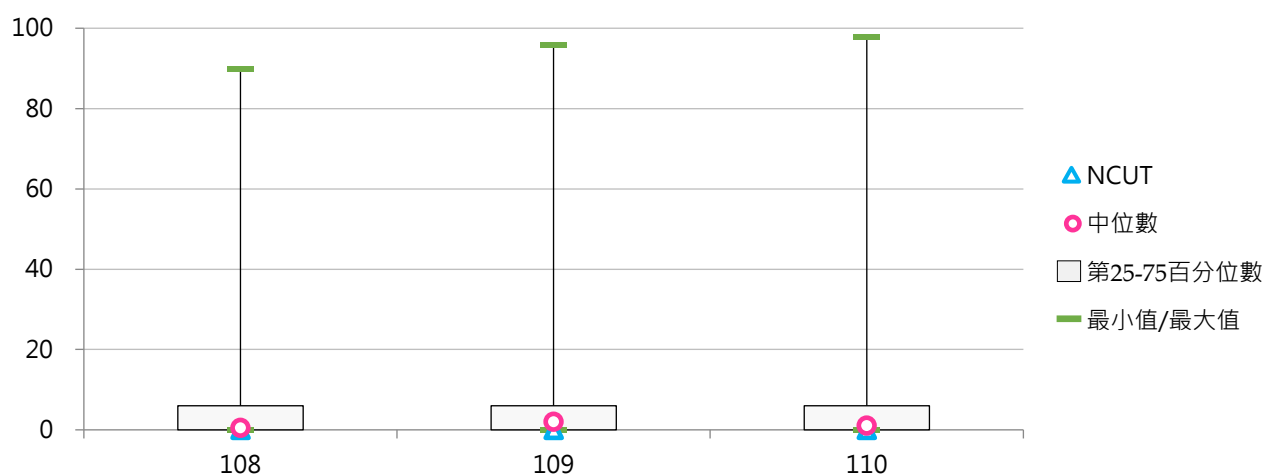



(十二) 博士班參與競賽獲獎學生占比

< 博士班參與競賽獲獎學生人次 / 博士班在學學生數 >

1. 110學年度各類型學校【博士班參與競賽獲獎學生占比】最高前三校

公立大學		私立大學		公立技專		私立技專	
NUU	26.32%	DYU	13.04%	YUNTECH	6.09%	KSU	12.50%
NIU	17.65%	MMC	12.50%	NTUST	6.02%	MCUT	10.81%
TNNUA	15.52%	KMU	6.90%	NTUT	2.53%	STUST	10.75%

2. 108~110學年度博士班參與競賽獲獎學生占比 - 不同類型學校

學年度	全國學校	公立學校	私立學校	大學校院	技專校院	NCUT
108	2.50%	2.34%	2.66%	2.15%	3.65%	0.00%
109	2.20%	2.15%	2.24%	2.22%	2.13%	0.00%
110	2.80%	3.05%	2.54%	2.73%	2.99%	0.00%

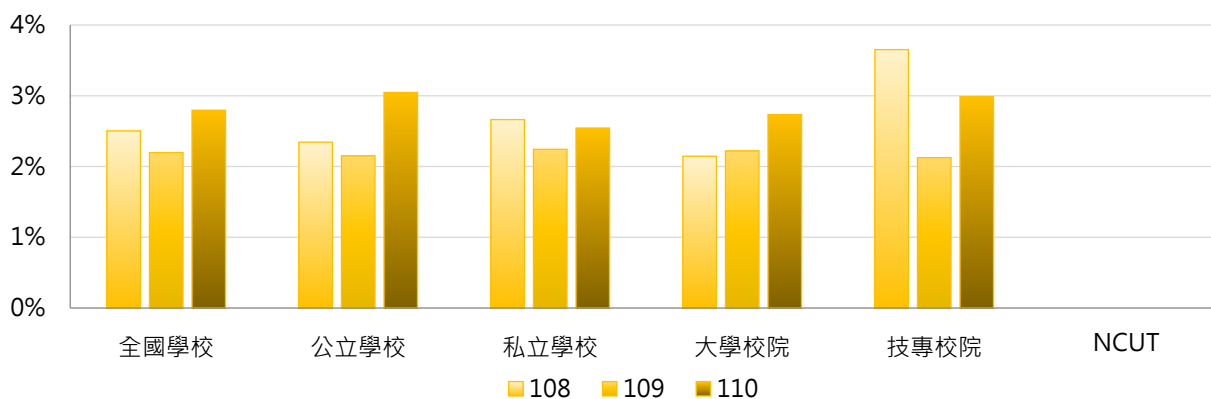

學年度	全國學校	公立大學	私立大學	公立技專	私立技專	NCUT
108	2.50%	2.87%	1.44%	0.76%	6.87%	0.00%
109	2.20%	2.57%	1.87%	0.85%	3.40%	0.00%
110	2.80%	3.46%	2.01%	1.76%	4.21%	0.00%

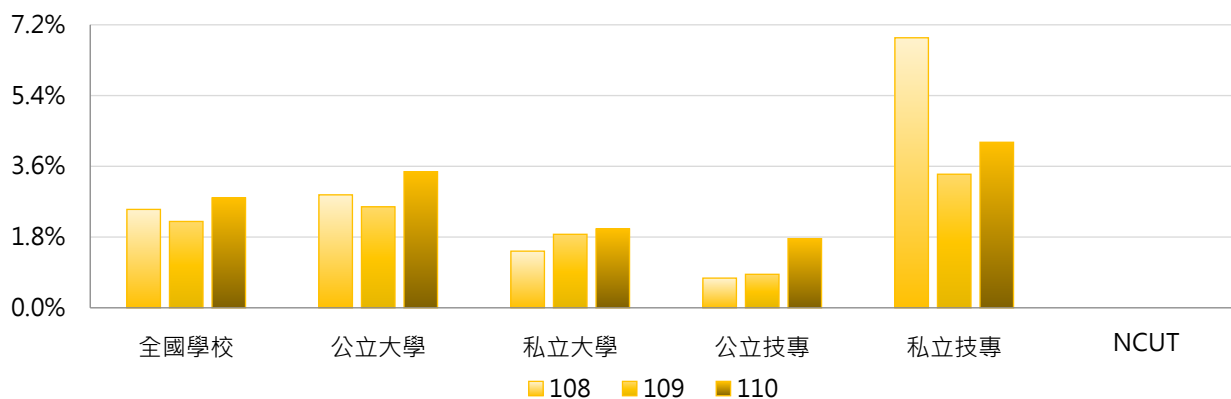

3. 108 ~ 110學年度博士班參與競賽獲獎學生占比 - 不同區域學校

學年度	全國學校	北部區域	中部區域	南部區域	其他區域	NCUT
108	2.50%	1.29%	1.03%	6.29%	0.26%	0.00%
109	2.20%	1.31%	1.98%	3.95%	2.58%	0.00%
110	2.80%	2.73%	2.65%	3.31%	0.95%	0.00%

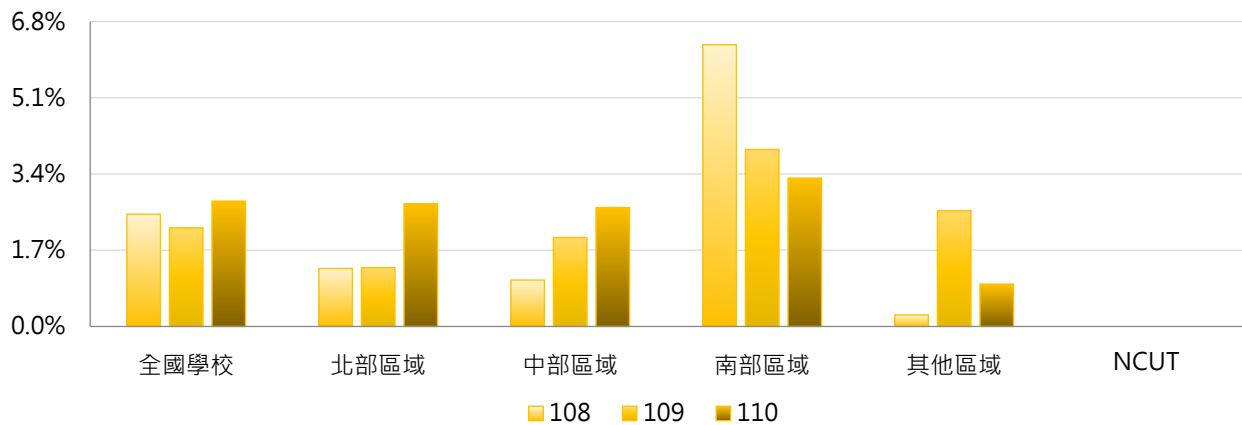

4. 108 ~ 110學年度博士班參與競賽獲獎學生占比 - 排序百分位數

學年度	最小值	第25百分位數	中位數	第75百分位數	最大值	NCUT
108	0.00%	0.00%	0.13%	1.99%	50.00%	0.00%
109	0.00%	0.00%	1.02%	2.59%	19.23%	0.00%
110	0.00%	0.00%	0.78%	3.75%	26.32%	0.00%

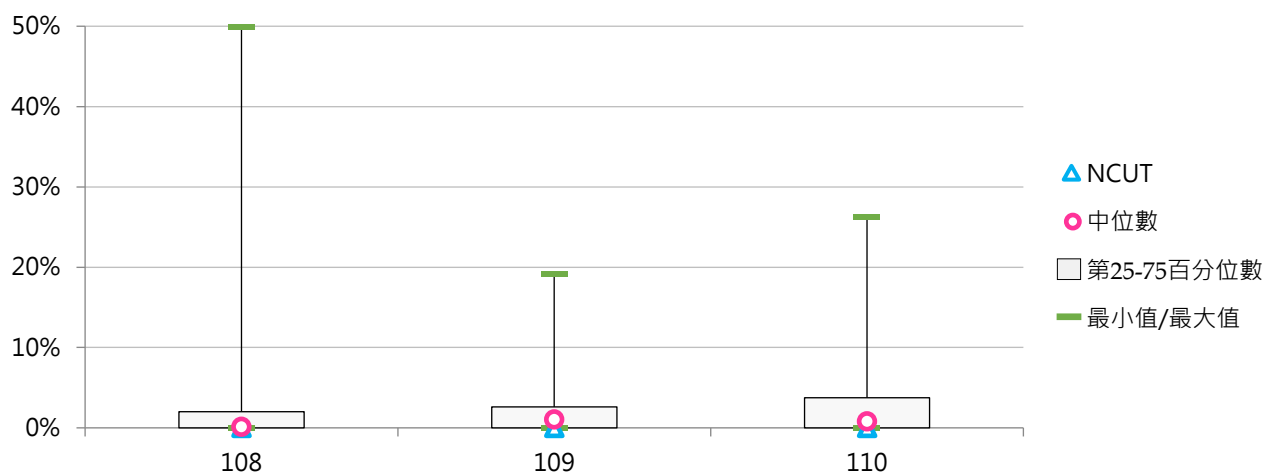

(十三) 五專參與競賽獲獎學生人次

< 五專在學學生以學校名義參加競賽之獲獎人次 >

1. 110學年度各類型學校【五專參與競賽獲獎學生人次】最高前三校

公立大學		私立大學		公立技專		私立技專	
--	--	UKN	40	NTIN	215	CHIHLEE	254
--	--	--	--	NKUST	57	TUT	207
--	--	--	--	NFU	46	SZMC	194

2. 108~110學年度五專參與競賽獲獎學生人次 - 不同類型學校

學年度	全國學校	公立學校	私立學校	大學校院	技專校院	NCUT
108	42.8	12.4	51.0	29.7	43.6	--
109	51.8	34.5	56.5	19.7	53.8	--
110	56.3	35.5	62.5	13.3	59.2	--

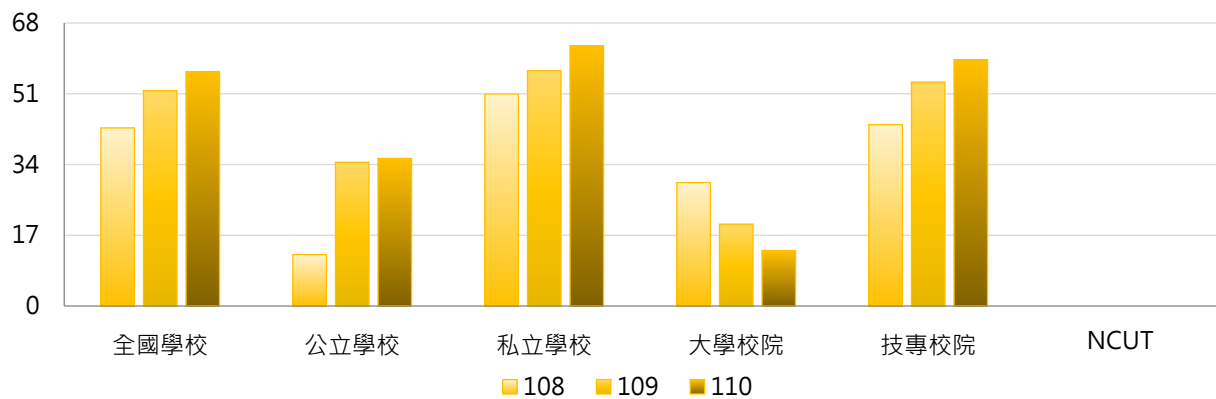

學年度	全國學校	公立大學	私立大學	公立技專	私立技專	NCUT
108	42.8	0.0	89.0	15.1	50.0	--
109	51.8	0.0	59.0	42.2	56.5	--
110	56.3	0.0	40.0	43.3	63.2	--

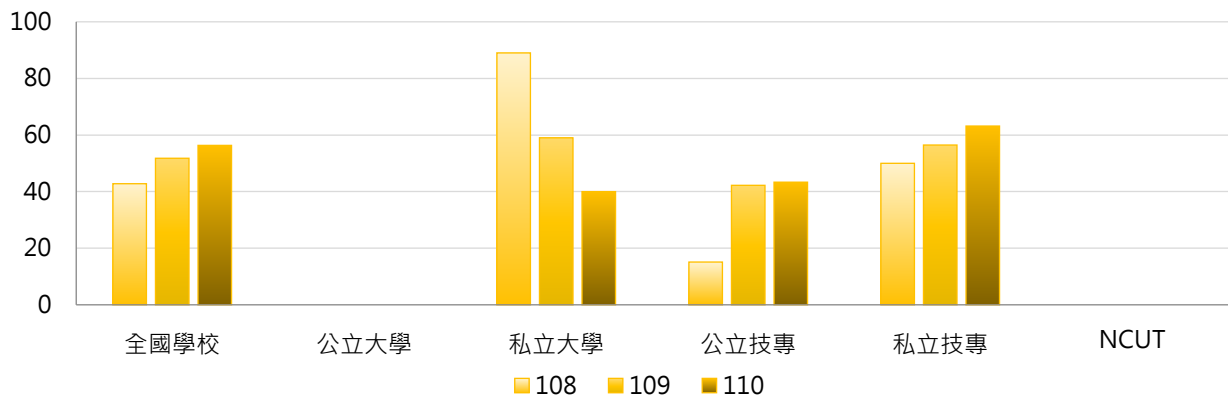

3. 108~110學年度五專參與競賽獲獎學生人次 - 不同區域學校

學年度	全國學校	北部區域	中部區域	南部區域	其他區域	NCUT
108	42.8	47.0	25.4	46.1	1.5	--
109	51.8	43.9	46.8	66.2	4.0	--
110	56.3	49.2	33.8	68.2	69.0	--

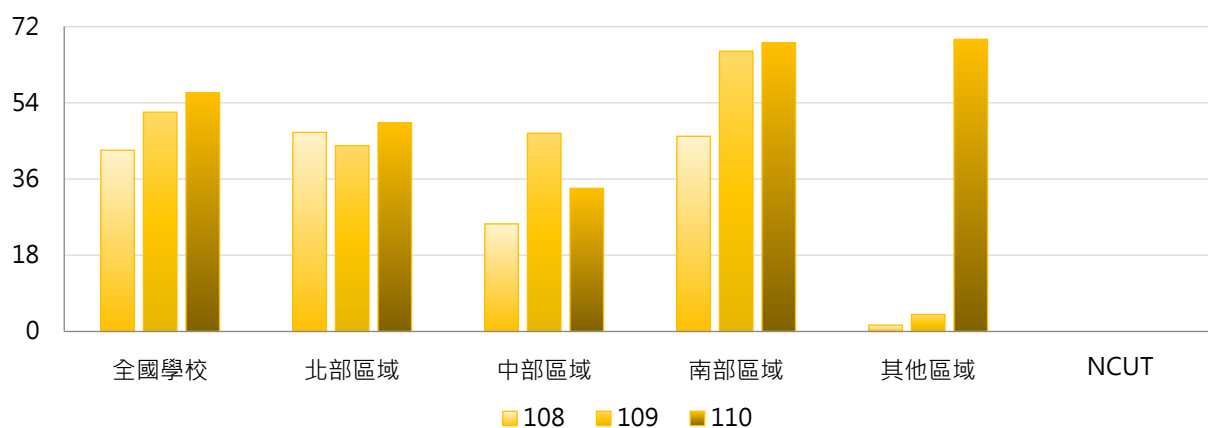

4. 108~110學年度五專參與競賽獲獎學生人次 - 排序百分位數

學年度	最小值	第25百分位數	中位數	第75百分位數	最大值	NCUT
108	0	0	11	76	217	--
109	0	2	11	62	300	--
110	0	1	33	76	254	--

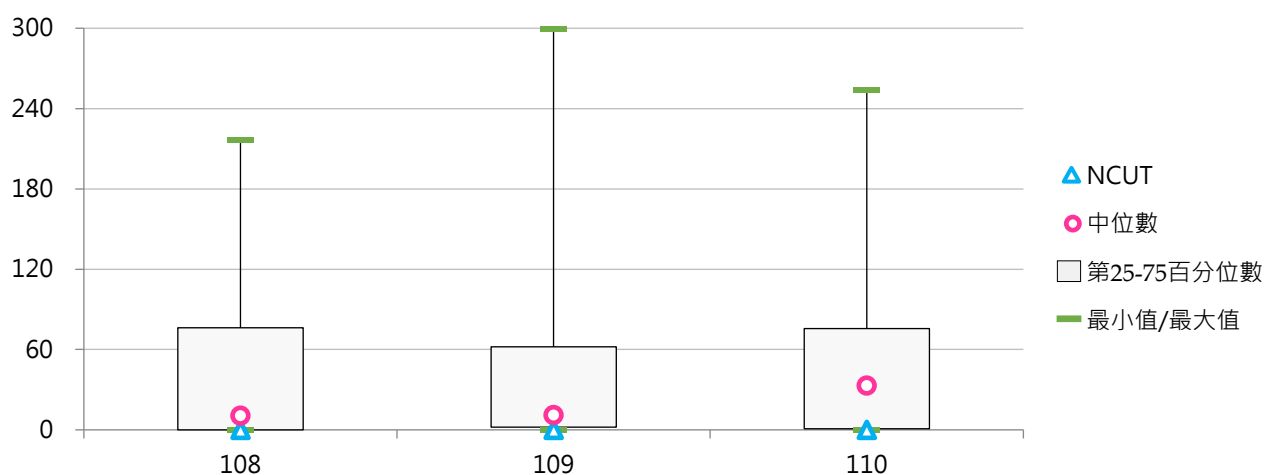

(十四) 五專參與競賽獲獎學生占比

< 五專參與競賽獲獎學生人次 / 五專在學學生數 >

1. 110學年度各類型學校【五專參與競賽獲獎學生占比】最高前三校

公立大學		私立大學		公立技專		私立技專	
--	--	UKN	1.51%	NFU	19.33%	TUMT	22.56%
--	--	--	--	NTIN	11.92%	TUT	21.79%
--	--	--	--	NKUST	7.14%	NANYA	17.35%

2. 108~110學年度五專參與競賽獲獎學生占比 - 不同類型學校

學年度	全國學校	公立學校	私立學校	大學校院	技專校院	NCUT
108	2.69%	0.68%	3.22%	1.05%	2.79%	--
109	3.71%	2.85%	3.95%	0.71%	3.90%	--
110	4.66%	4.13%	4.81%	0.50%	4.93%	--

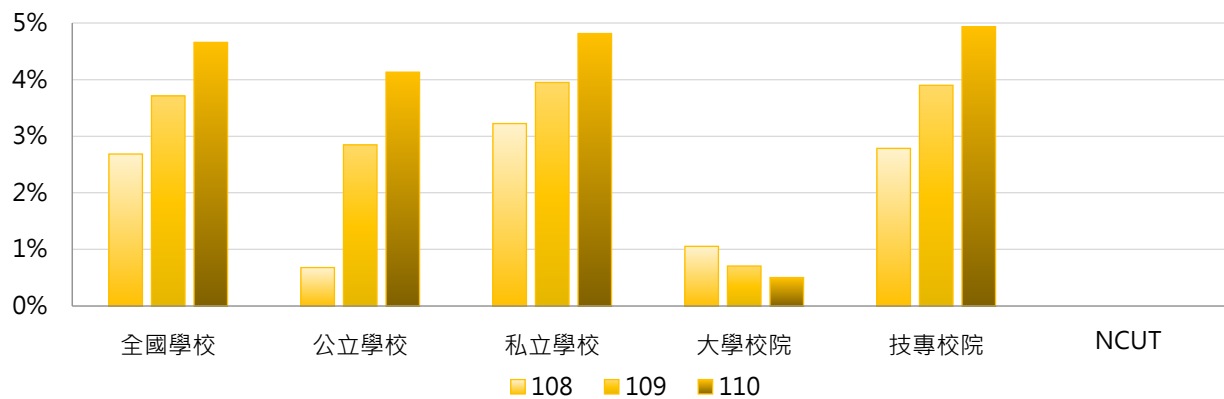

學年度	全國學校	公立大學	私立大學	公立技專	私立技專	NCUT
108	2.69%	0.00%	3.16%	0.83%	3.22%	--
109	3.71%	0.00%	2.12%	3.48%	4.00%	--
110	4.66%	0.00%	1.51%	5.05%	4.91%	--

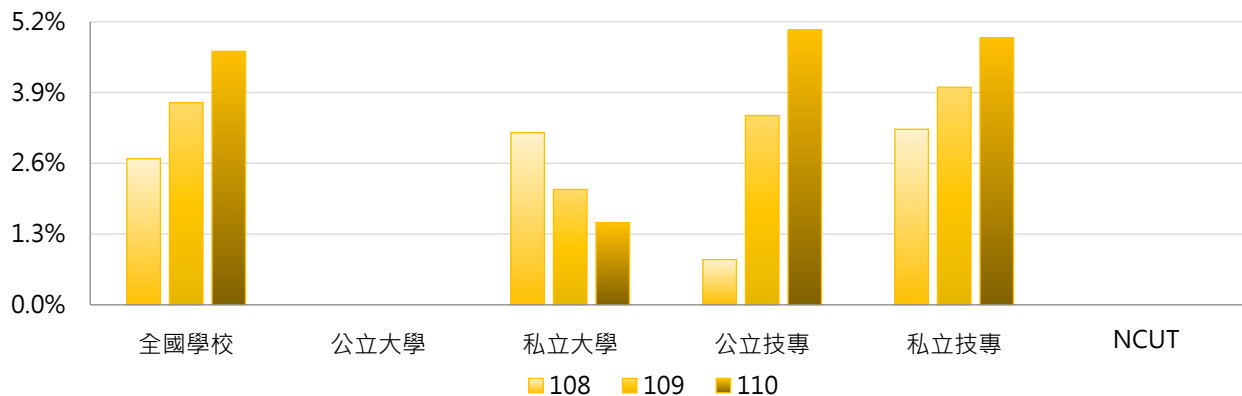

3. 108~110學年度五專參與競賽獲獎學生占比 - 不同區域學校

學年度	全國學校	北部區域	中部區域	南部區域	其他區域	NCUT
108	2.69%	3.51%	1.92%	2.23%	0.12%	--
109	3.71%	4.08%	2.65%	3.84%	0.77%	--
110	4.66%	4.95%	5.33%	4.11%	5.42%	--

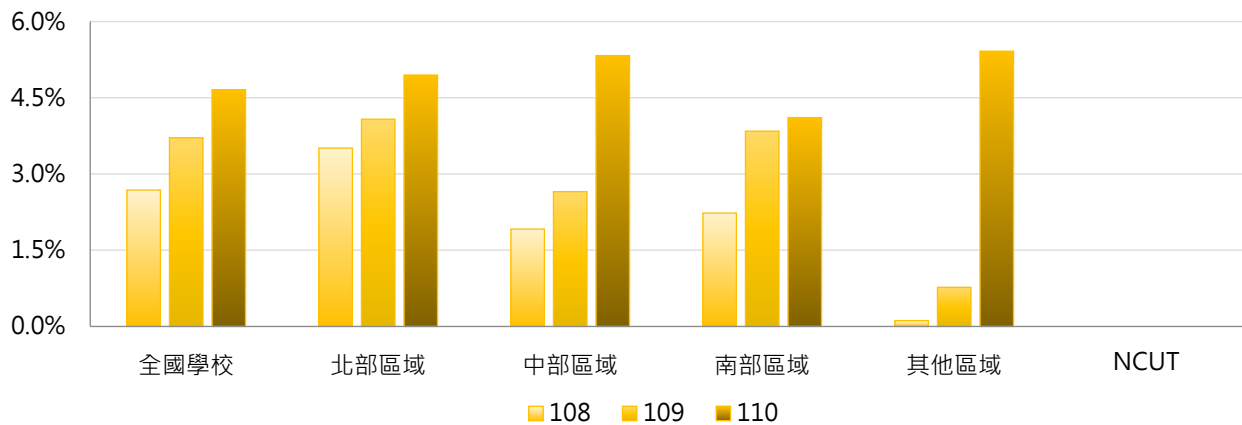

4. 108~110學年度五專參與競賽獲獎學生占比 - 排序百分位數

學年度	最小值	第25百分位數	中位數	第75百分位數	最大值	NCUT
108	0.00%	0.00%	0.75%	4.10%	18.88%	--
109	0.00%	0.26%	1.40%	4.68%	23.35%	--
110	0.00%	0.34%	2.03%	5.44%	22.56%	--

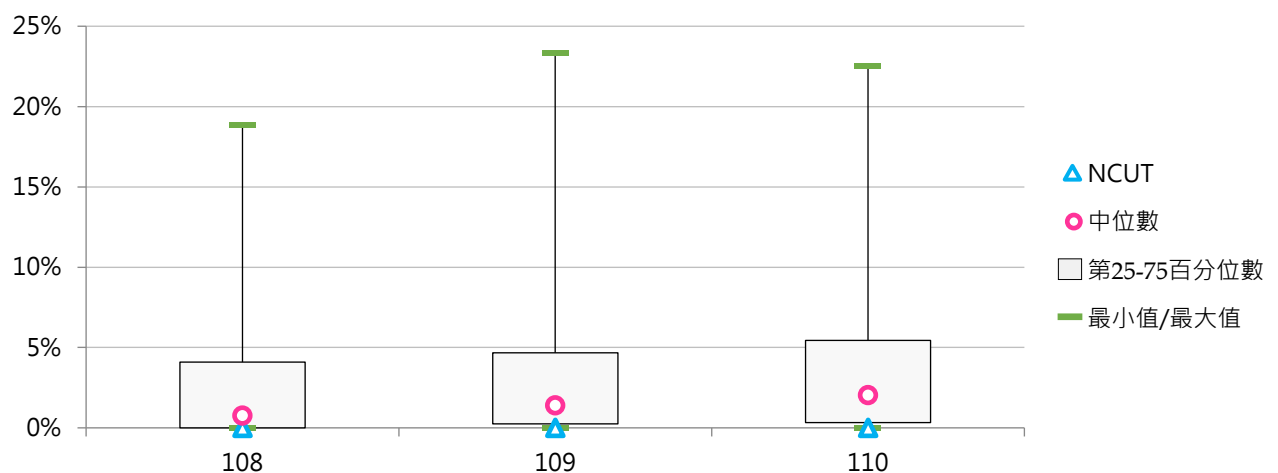

二、論文出版及展演活動

(一) 全校論文出版及展演活動學生人次

< 全部學制班別在學學生專書出版、論文發表及校外展演人次 >

1. 110學年度各類型學校【全校論文出版及展演活動學生人次】最高前三校

公立大學		私立大學		公立技專		私立技專	
NCU	1,691	MCU	1,156	YUNTECH	448	MCUT	741
NTU	1,152	USC	702	NTUT	353	STU	686
TNUA	838	FCU	600	NKUST	350	TUT	525

2. 108~110學年度全校論文出版及展演活動學生人次 - 不同類型學校

學年度	全國學校	公立學校	私立學校	大學校院	技專校院	NCUT
108	162	253	119	277	63	44
109	177	273	132	297	74	106
110	168	287	113	282	72	86

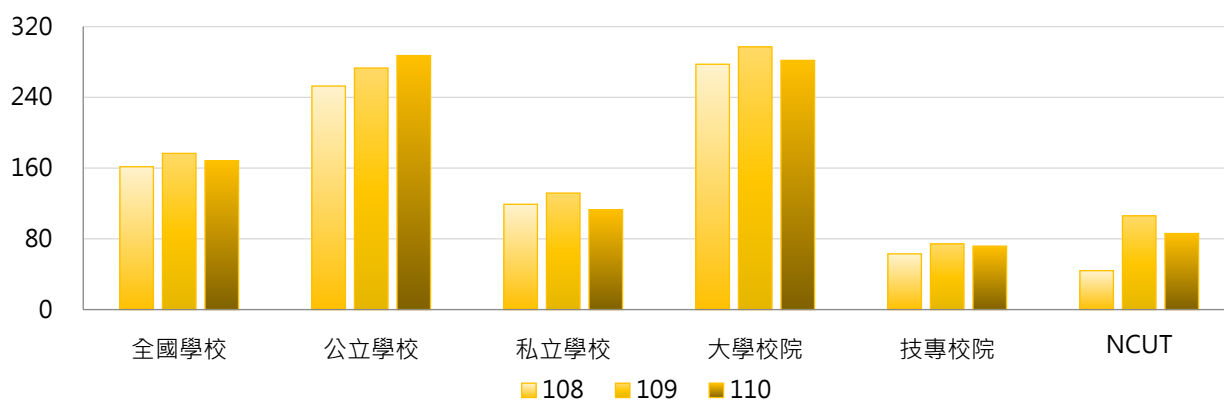

學年度	全國學校	公立大學	私立大學	公立技專	私立技專	NCUT
108	162	318	241	113	51	44
109	177	347	253	116	65	106
110	168	367	206	118	61	86

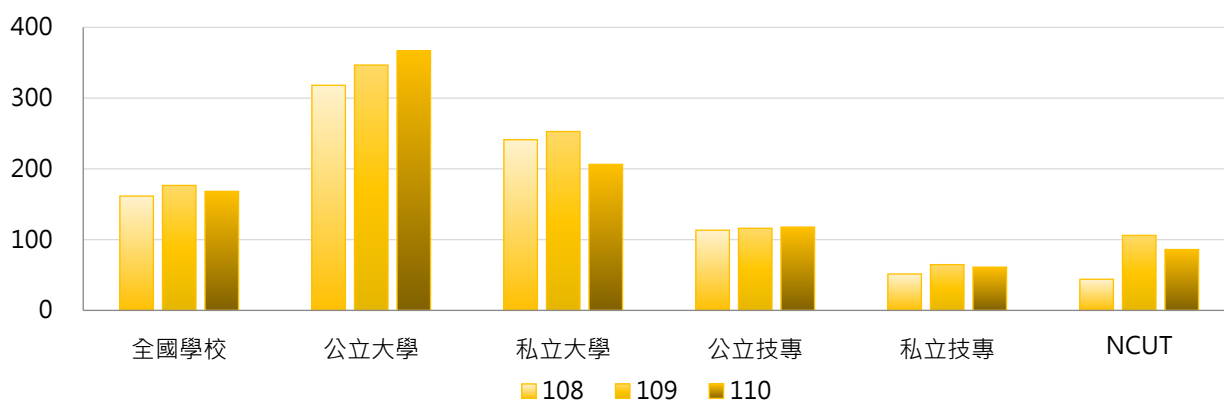

3. 108~110學年度全校論文出版及展演活動學生人次 - 不同區域學校

學年度	全國學校	北部區域	中部區域	南部區域	其他區域	NCUT
108	162	184	172	126	105	44
109	177	221	151	137	92	106
110	168	203	160	126	109	86

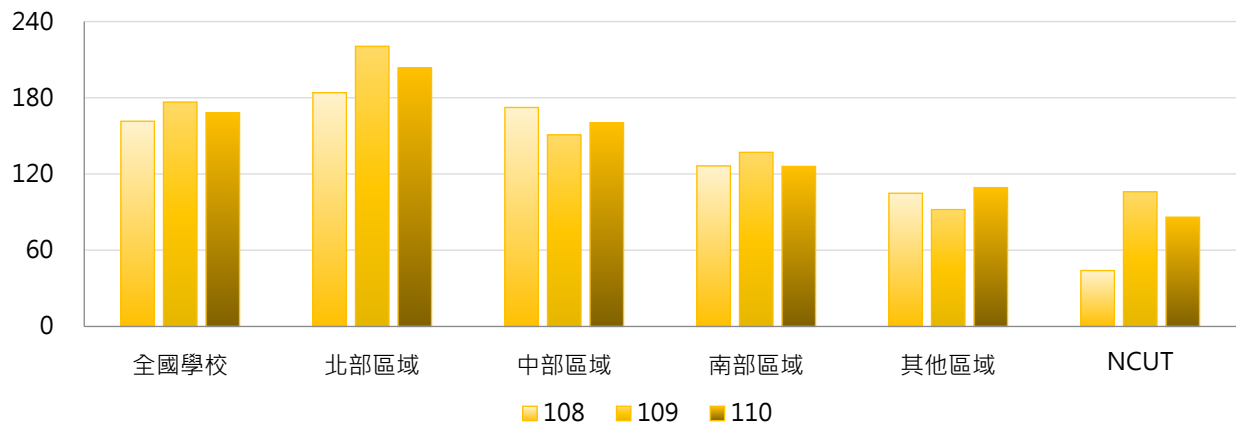

4. 108~110學年度全校論文出版及展演活動學生人次 - 排序百分位數

學年度	最小值	第25百分位數	中位數	第75百分位數	最大值	NCUT
108	0	5	43	226	1,256	44
109	0	5	40	243	1,223	106
110	0	5	48	213	1,691	86

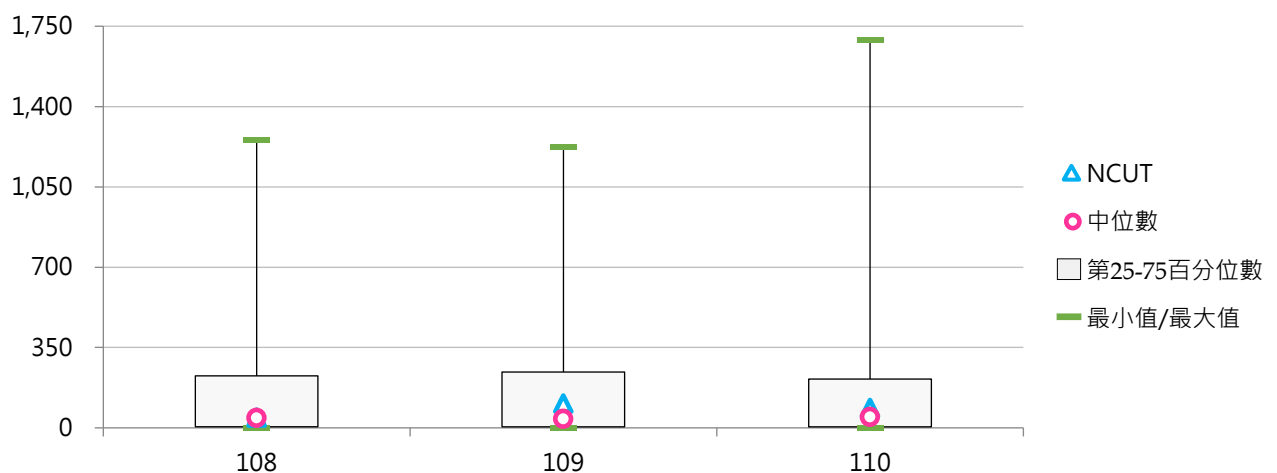



(二) 全校論文出版及展演活動學生占比

< 全部學制班別論文出版及展演活動學生人次 / 全部學制班別在學學生數 >

1. 110學年度各類型學校【全校論文出版及展演活動學生占比】最高前三校

公立大學		私立大學		公立技專		私立技專	
TNUA	27.36%	HFU	21.74%	YUNTECH	4.53%	MCUT	16.70%
NCU	13.94%	CMU	7.59%	NPUST	2.71%	STU	6.83%
NTUA	13.89%	MCU	6.09%	NTUT	2.59%	TUT	4.48%

2. 108~110學年度全校論文出版及展演活動學生占比 - 不同類型學校

學年度	全國學校	公立學校	私立學校	大學校院	技專校院	NCUT
108	2.02%	3.29%	1.44%	3.51%	0.76%	0.37%
109	2.02%	3.34%	1.41%	3.38%	0.87%	0.87%
110	2.03%	3.22%	1.47%	3.46%	0.81%	0.69%

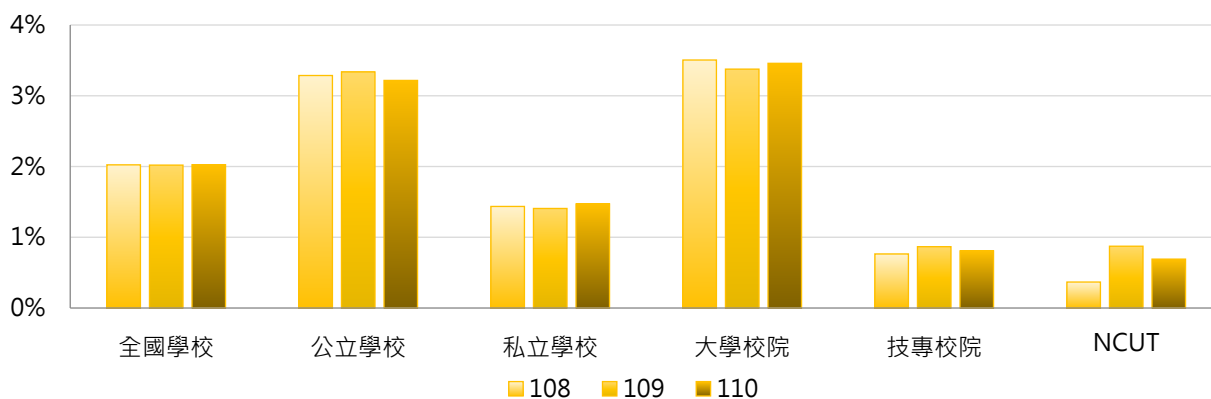

學年度	全國學校	公立大學	私立大學	公立技專	私立技專	NCUT
108	2.02%	4.35%	2.75%	1.01%	0.71%	0.37%
109	2.02%	4.44%	2.43%	0.99%	0.84%	0.87%
110	2.03%	4.28%	2.73%	0.96%	0.77%	0.69%

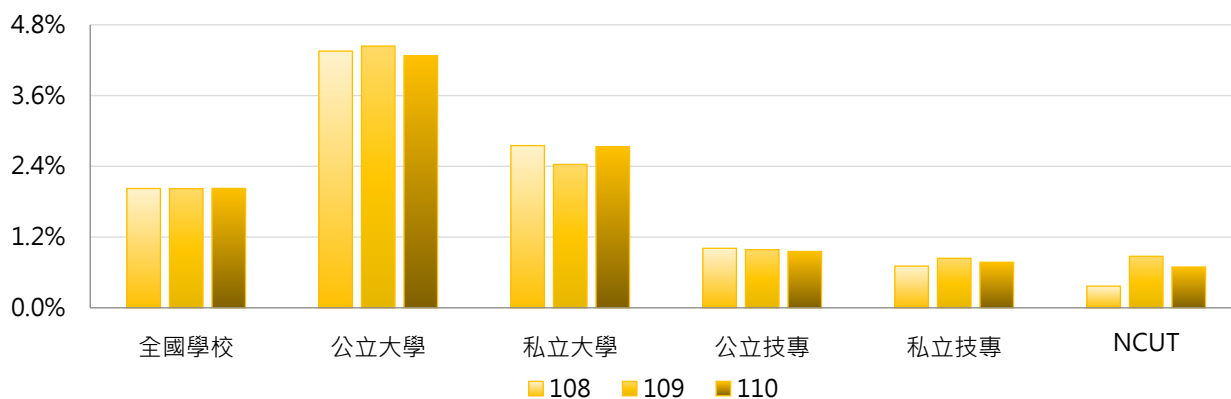

3. 108 ~ 110學年度全校論文出版及展演活動學生占比 - 不同區域學校

學年度	全國學校	北部區域	中部區域	南部區域	其他區域	NCUT
108	2.02%	2.58%	1.71%	1.41%	1.55%	0.37%
109	2.02%	2.54%	1.57%	1.57%	1.53%	0.87%
110	2.03%	2.62%	1.72%	1.34%	1.63%	0.69%

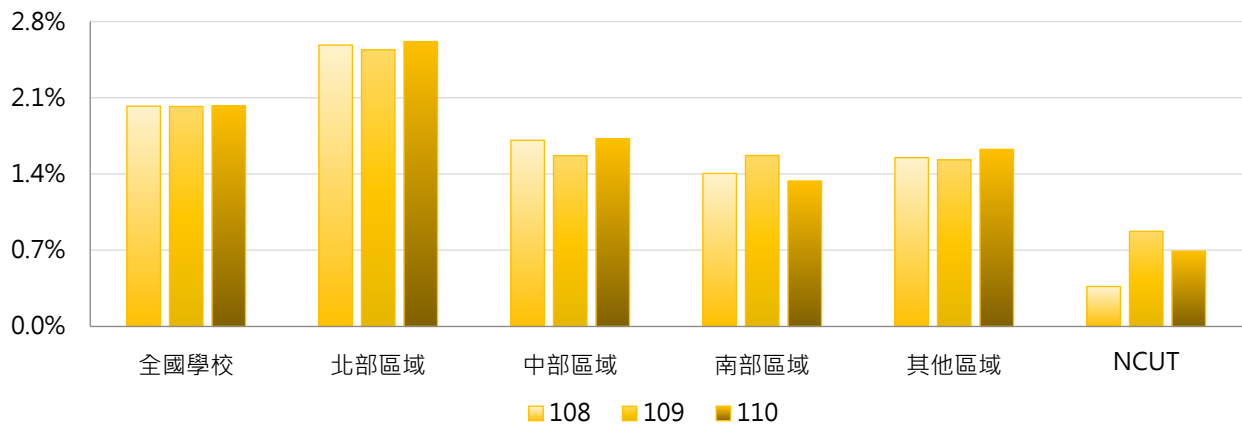

4. 108 ~ 110學年度全校論文出版及展演活動學生占比 - 排序百分位數

學年度	最小值	第25百分位數	中位數	第75百分位數	最大值	NCUT
108	0.00%	0.07%	0.62%	2.46%	40.54%	0.37%
109	0.00%	0.10%	0.69%	2.66%	25.92%	0.87%
110	0.00%	0.08%	0.69%	2.47%	27.36%	0.69%

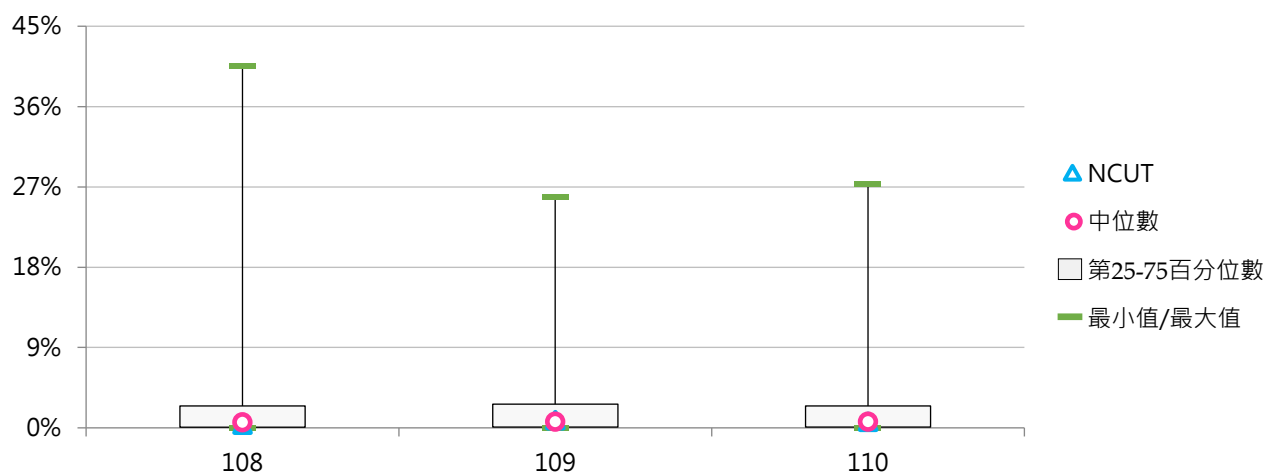

(三) 全校論文出版及展演活動篇數 / 場數

< 全部學制班別在學學生專書出版或論文發表篇數及校外展演活動數 >

1. 110學年度各類型學校【全校論文出版及展演活動篇數 / 場數】最高前三校

公立大學		私立大學		公立技專		私立技專	
NCU	1,459	MCU	557	YUNTECH	424	MCUT	486
NTU	818	CMU	405	NTUT	314	STU	270
NCKU	726	FCU	370	NKUST	270	CYUT	116

2. 108~110學年度全校論文出版及展演活動篇數 / 場數 - 不同類型學校

學年度	全國學校	公立學校	私立學校	大學校院	技專校院	NCUT
108	90	154	60	150	39	43
109	100	183	61	167	43	94
110	104	202	58	178	41	76

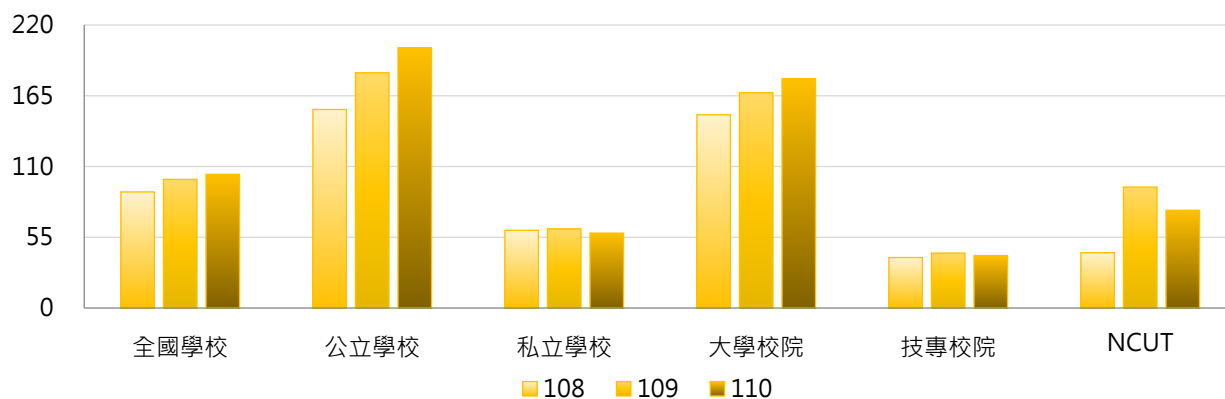

學年度	全國學校	公立大學	私立大學	公立技專	私立技專	NCUT
108	90	186	118	86	28	43
109	100	215	125	113	26	94
110	104	248	116	104	26	76

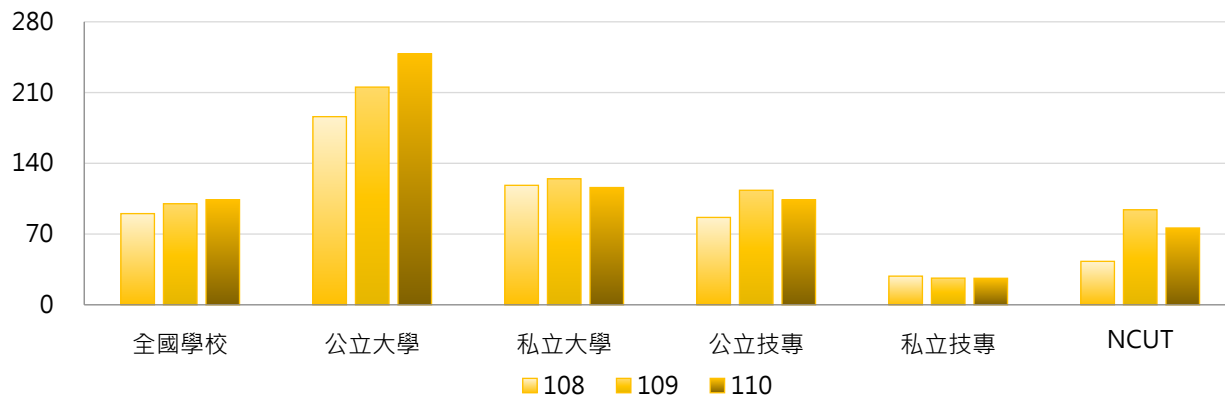

3. 108~110學年度全校論文出版及展演活動篇數 / 場數 - 不同區域學校

學年度	全國學校	北部區域	中部區域	南部區域	其他區域	NCUT
108	90	104	103	66	41	43
109	100	122	103	73	34	94
110	104	124	113	73	53	76

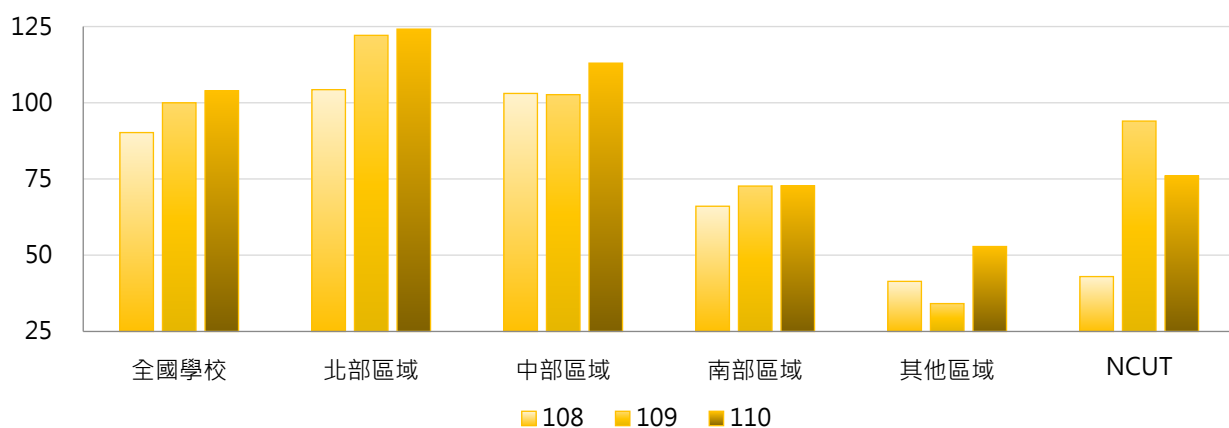

4. 108~110學年度全校論文出版及展演活動篇數 / 場數 - 排序百分位數

學年度	最小值	第25百分位數	中位數	第75百分位數	最大值	NCUT
108	0	3	28	119	790	43
109	0	3	25	143	931	94
110	0	3	29	128	1,459	76

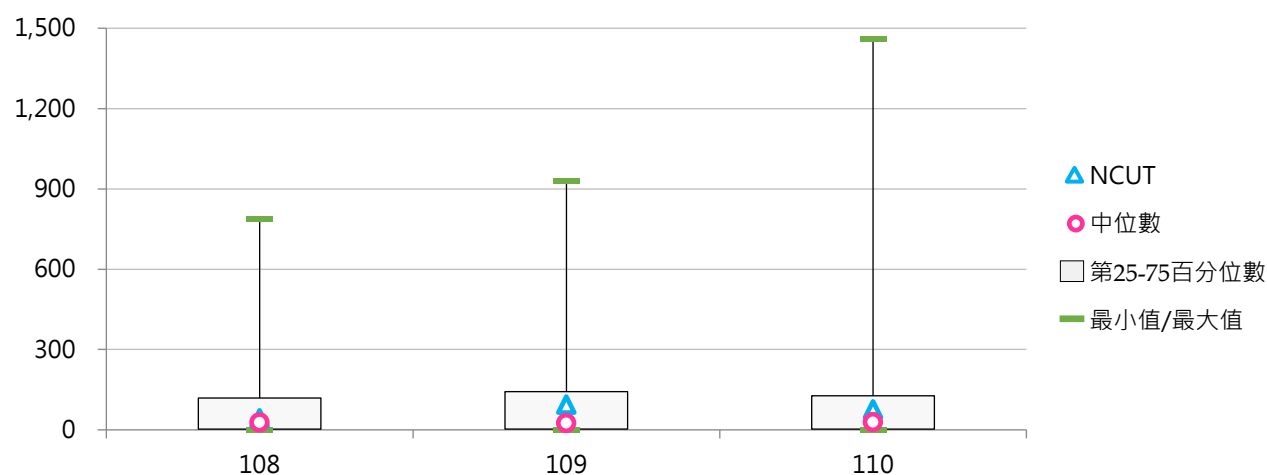



(四) 學士班(日間)論文出版及展演活動學生人次

<學士班(日間)在學學生專書出版、論文發表及校外展演人次>

1. 110學年度各類型學校【學士班(日間)論文出版及展演活動學生人次】最高前三校

公立大學		私立大學		公立技專		私立技專	
NCU	1,116	MCU	838	NTUT	112	STU	563
TNUA	646	USC	626	NKUST	112	TUT	335
UTAPEI	307	PCCU	324	NPUST	70	CSU	232

2. 108~110學年度學士班(日間)論文出版及展演活動學生人次 - 不同類型學校

學年度	全國學校	公立學校	私立學校	大學校院	技專校院	NCUT
108	78	93	71	124	32	29
109	79	84	76	117	40	15
110	77	96	67	111	43	4

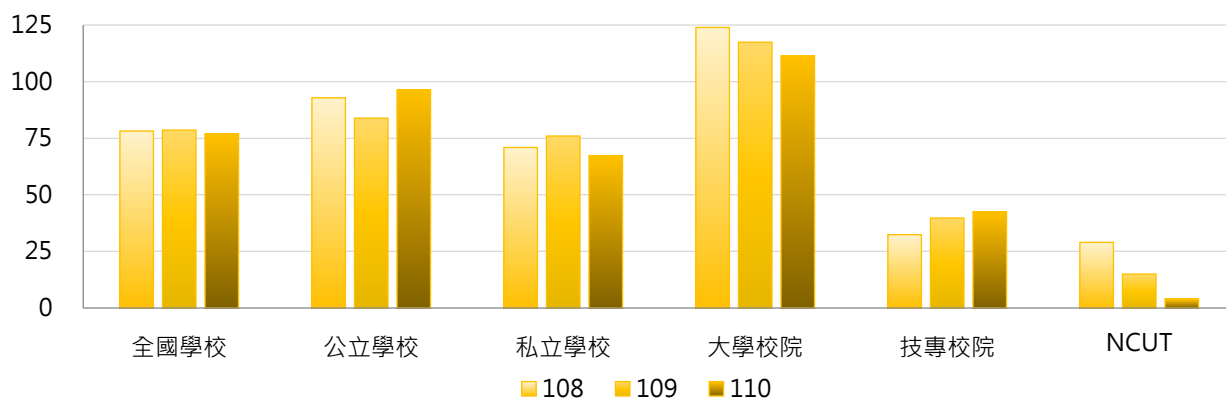

學年度	全國學校	公立大學	私立大學	公立技專	私立技專	NCUT
108	78	118	129	30	33	29
109	79	105	129	33	41	15
110	77	122	102	34	45	4

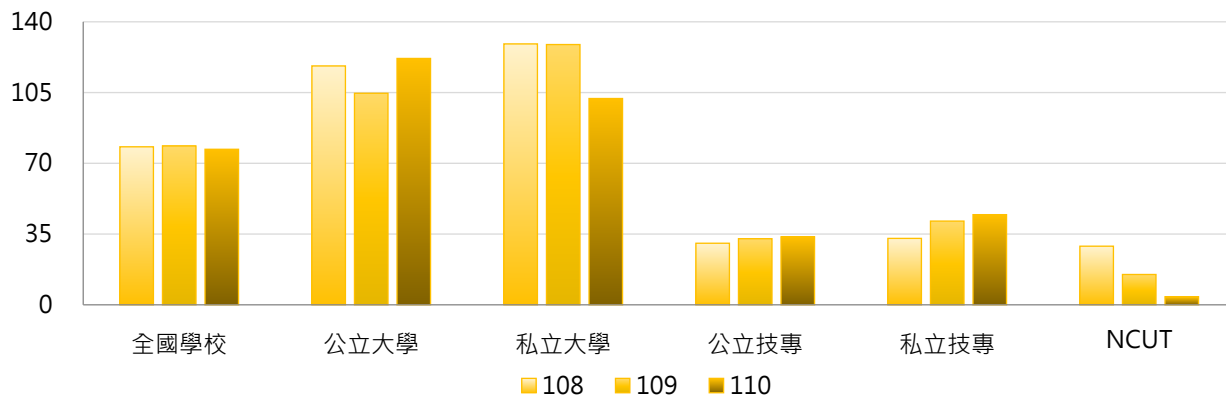

3. 108~110學年度學士班(日間)論文出版及展演活動學生人次 - 不同區域學校

學年度	全國學校	北部區域	中部區域	南部區域	其他區域	NCUT
108	78	90	62	70	78	29
109	79	98	47	71	70	15
110	77	98	48	63	74	4

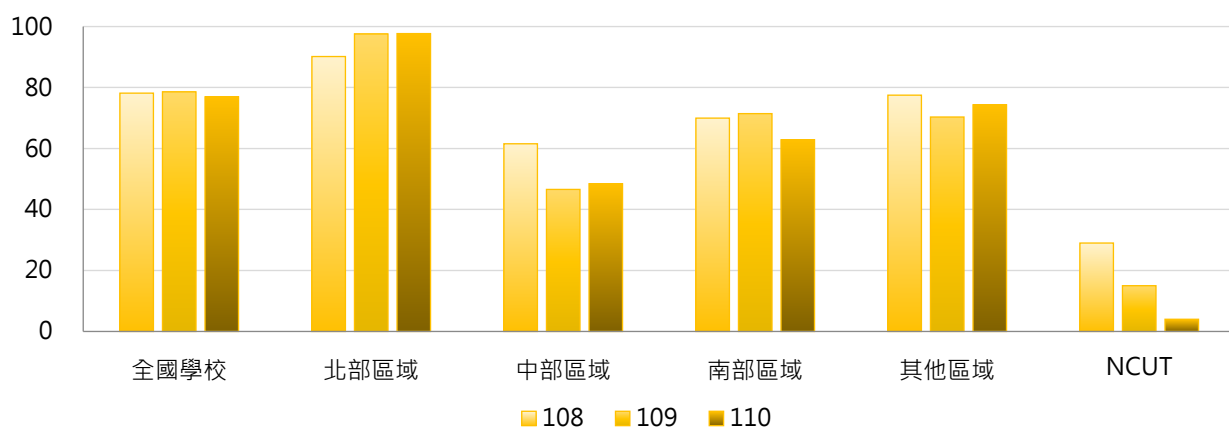

4. 108~110學年度學士班(日間)論文出版及展演活動學生人次 - 排序百分位數

學年度	最小值	第25百分位數	中位數	第75百分位數	最大值	NCUT
108	0	0	12	82	908	29
109	0	0	9	81	884	15
110	0	0	13	70	1,116	4

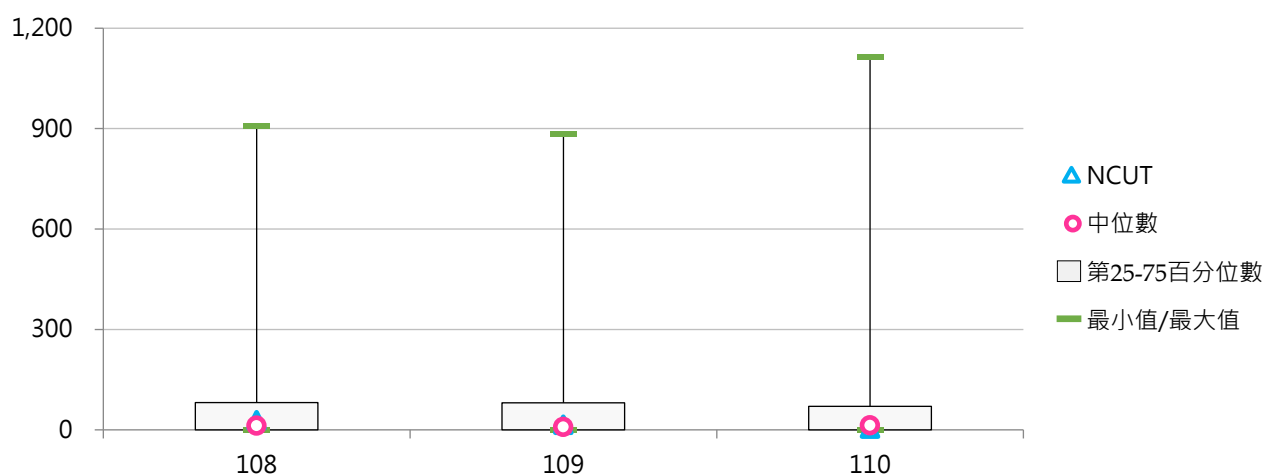



(五) 學士班(日間)論文出版及展演活動學生占比

< 學士班(日間)論文出版及展演活動學生人次 / 學士班(日間)在學學生數 >

1. 110學年度各類型學校【學士班(日間)論文出版及展演活動學生占比】最高前三校

公立大學		私立大學		公立技專		私立技專	
TNUA	36.98%	HFU	30.39%	NTUT	1.79%	STU	7.62%
NCU	18.39%	USC	5.92%	NPUST	0.92%	MCUT	5.88%
NTUA	11.77%	AU	5.33%	NTCUST	0.92%	TUT	4.11%

2. 108~110學年度學士班(日間)論文出版及展演活動學生占比 - 不同類型學校

學年度	全國學校	公立學校	私立學校	大專校院	技專校院	NCUT
108	1.65%	2.78%	1.09%	2.77%	0.52%	0.43%
109	1.43%	2.49%	0.90%	2.24%	0.62%	0.22%
110	1.59%	2.37%	1.21%	2.53%	0.66%	0.06%

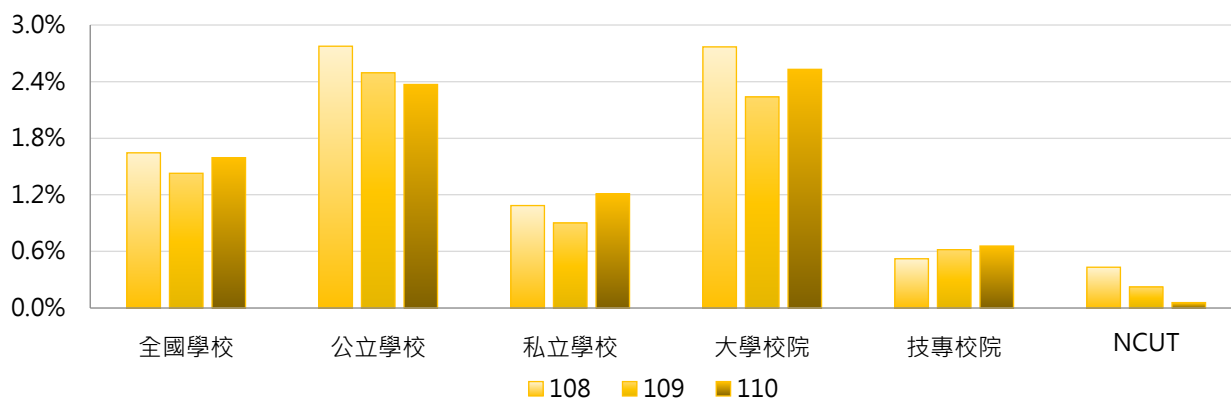

學年度	全國學校	公立大學	私立大學	公立技專	私立技專	NCUT
108	1.65%	3.74%	1.90%	0.40%	0.55%	0.43%
109	1.43%	3.33%	1.27%	0.44%	0.66%	0.22%
110	1.59%	3.16%	1.97%	0.42%	0.71%	0.06%

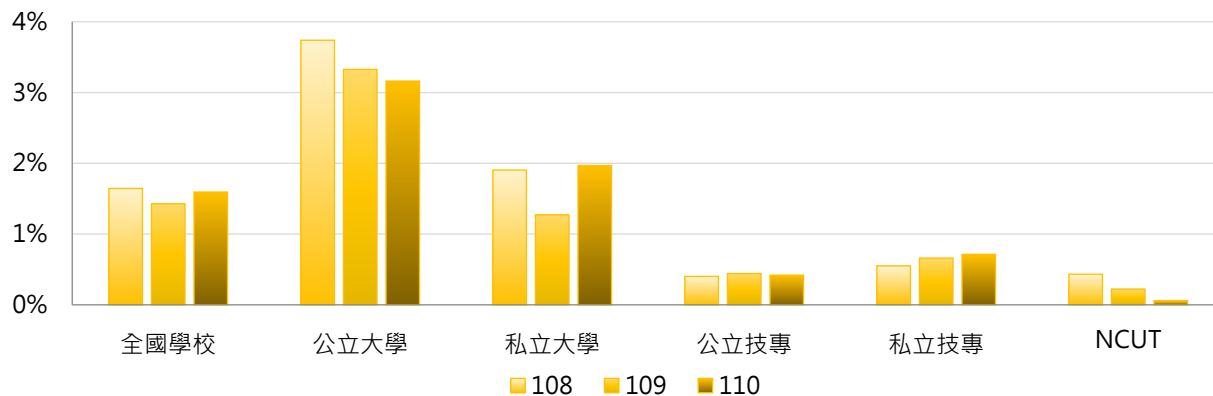

3. 108 ~ 110學年度學士班(日間)論文出版及展演活動學生占比 - 不同區域學校

學年度	全國學校	北部區域	中部區域	南部區域	其他區域	NCUT
108	1.65%	2.28%	0.78%	1.27%	1.18%	0.43%
109	1.43%	1.82%	0.61%	1.38%	1.44%	0.22%
110	1.59%	2.34%	0.81%	0.92%	1.35%	0.06%

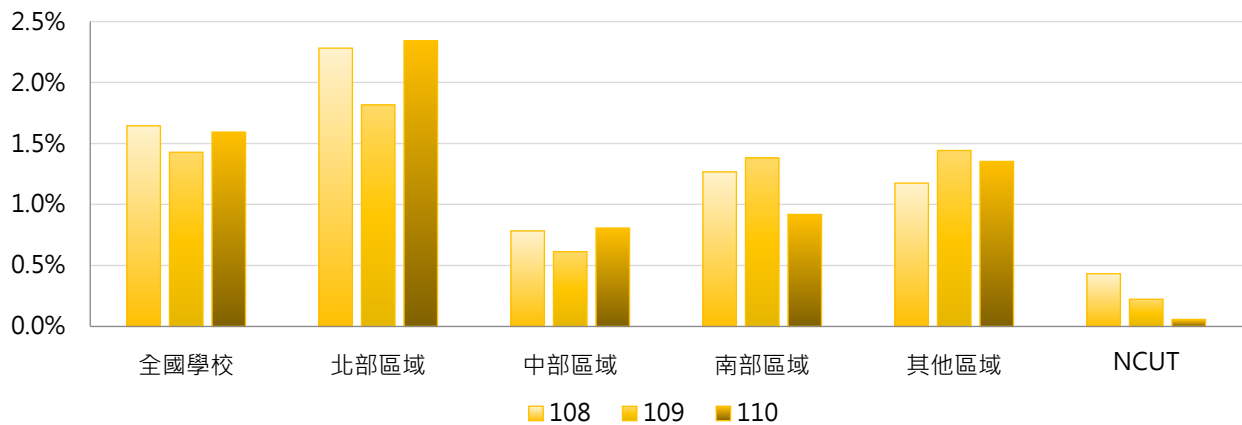

4. 108 ~ 110學年度學士班(日間)論文出版及展演活動學生占比 - 排序百分位數

學年度	最小值	第25百分位數	中位數	第75百分位數	最大值	NCUT
108	0.00%	0.00%	0.23%	1.12%	51.04%	0.43%
109	0.00%	0.00%	0.17%	1.27%	32.54%	0.22%
110	0.00%	0.00%	0.19%	1.08%	36.98%	0.06%

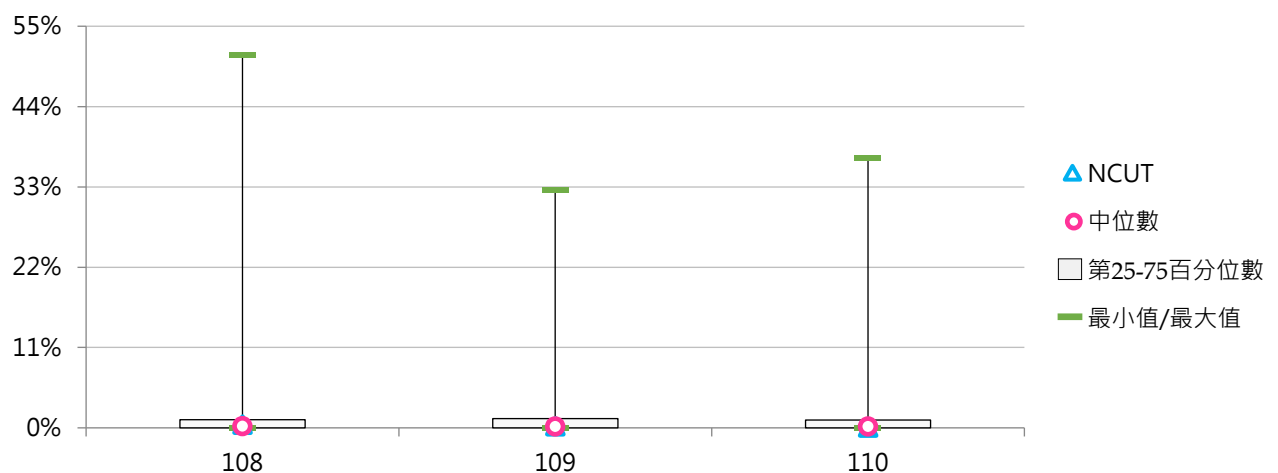



(六) 學士班(日間)論文出版及展演活動篇數 / 場數

< 學士班(日間)在學學生專書出版或論文發表篇數及校外展演活動數 >

1. 110學年度各類型學校【學士班(日間)論文出版及展演活動篇數 / 場數】最高前三校

公立大學		私立大學		公立技專		私立技專	
NCU	403	MCU	246	NTUT	129	STU	151
UTAPEI	272	CMU	70	NKUST	50	MCUT	94
TNUA	180	PU	69	NPUST	34	LTU	67

2. 108~110學年度學士班(日間)論文出版及展演活動篇數 / 場數 - 不同類型學校

學年度	全國學校	公立學校	私立學校	大學校院	技專校院	NCUT
108	20.8	23.8	19.3	29.7	11.9	28
109	20.1	25.6	17.4	27.2	13.0	14
110	24.4	37.9	17.7	34.8	14.0	4

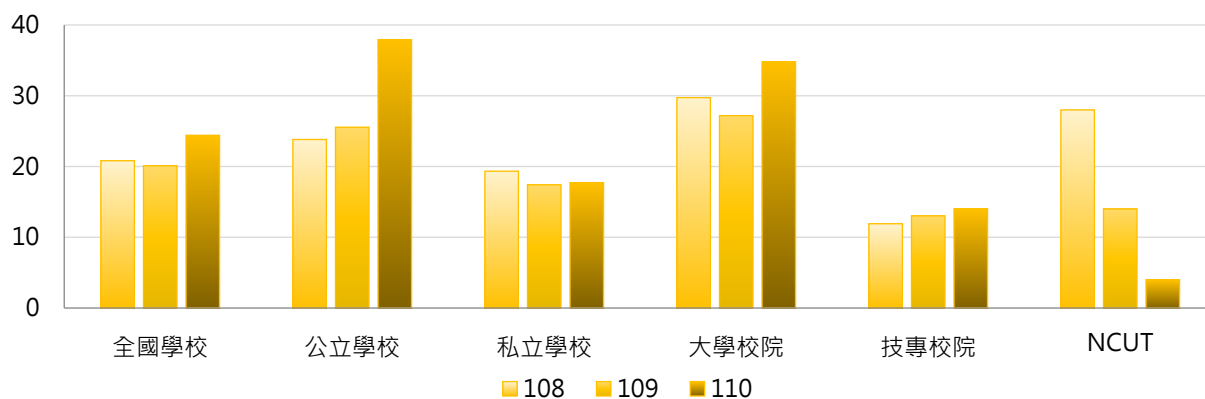

學年度	全國學校	公立大學	私立大學	公立技專	私立技專	NCUT
108	20.8	28.8	30.6	11.6	12.0	28
109	20.1	27.5	26.9	20.7	11.2	14
110	24.4	43.3	27.2	24.8	11.5	4

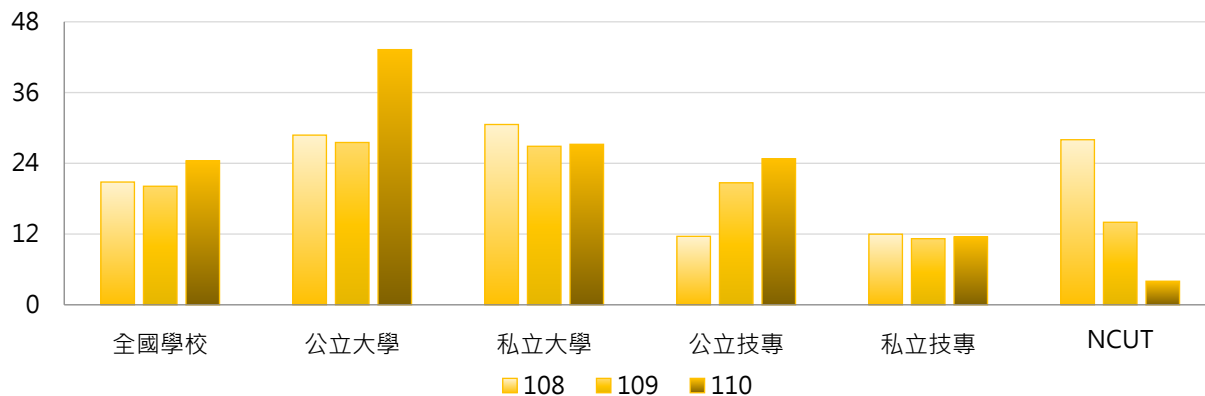

3. 108~110學年度學士班(日間)論文出版及展演活動篇數 / 場數 - 不同區域學校

學年度	全國學校	北部區域	中部區域	南部區域	其他區域	NCUT
108	20.8	26.4	19.9	14.0	6.3	28
109	20.1	25.6	15.3	15.8	9.2	14
110	24.4	31.5	18.3	18.1	15.3	4

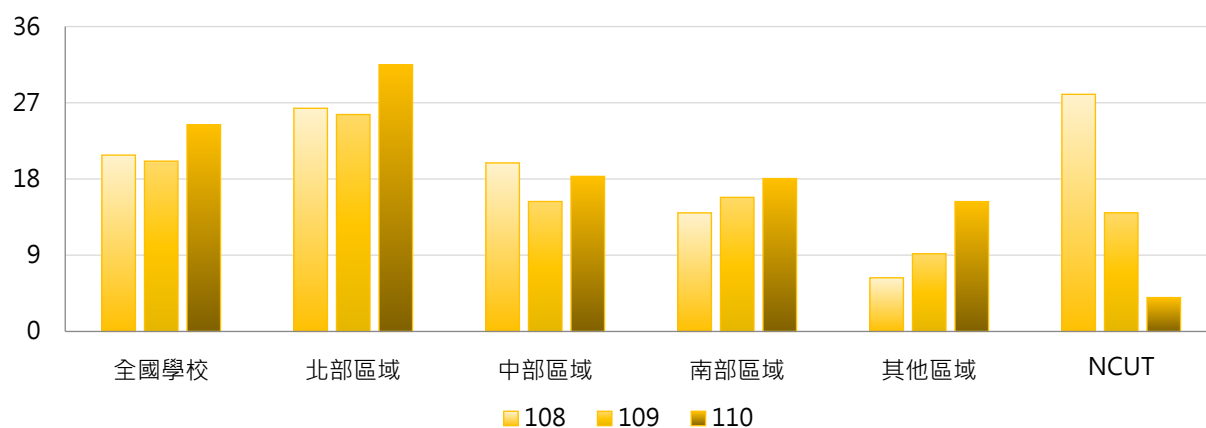

4. 108~110學年度學士班(日間)論文出版及展演活動篇數 / 場數 - 排序百分位數

學年度	最小值	第25百分位數	中位數	第75百分位數	最大值	NCUT
108	0	0	6	23	286	28
109	0	0	5	22	308	14
110	0	0	9	26	403	4

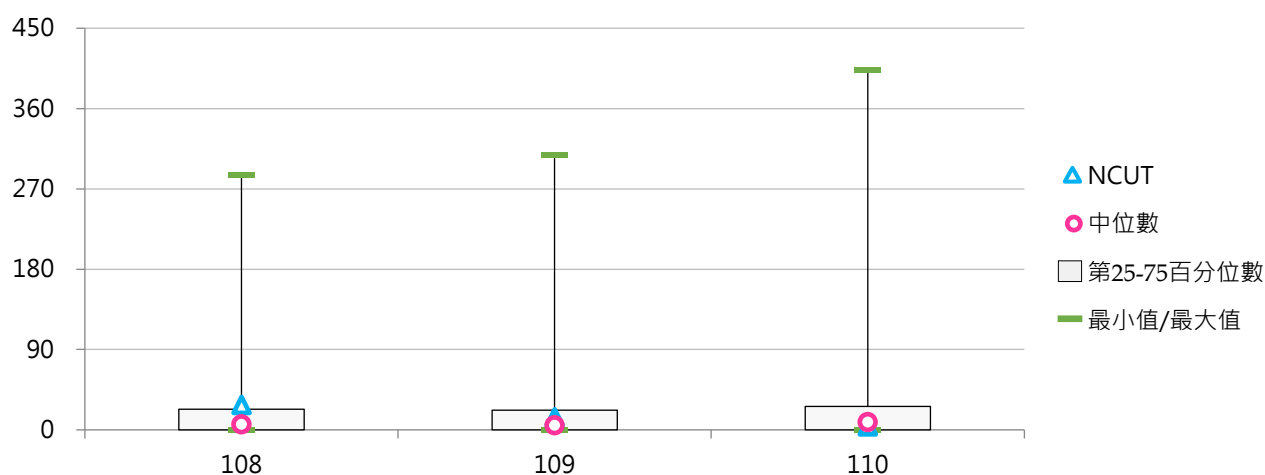

(七) 學士班(進修)論文出版及展演活動學生人次

< 學士班(進修)在學學生專書出版、論文發表及校外展演人次 >

1. 110學年度各類型學校【學士班(進修)論文出版及展演活動學生人次】最高前三校

公立大學		私立大學		公立技專		私立技專	
NTTU	15	USC	9	NTUT	5	CTU	12
NTUA	4	CHU	5	NFU	4	TAJEN	1
--	--	SCU	1	--	--	HUST	1
						HWAI	1
						MUST	1

2. 108~110學年度學士班(進修)論文出版及展演活動學生人次 - 不同類型學校

學年度	全國學校	公立學校	私立學校	大學校院	技專校院	NCUT
108	0.86	0.56	0.96	1.64	0.39	0
109	3.90	10.04	1.96	9.13	0.89	0
110	0.57	1.08	0.40	0.94	0.37	0

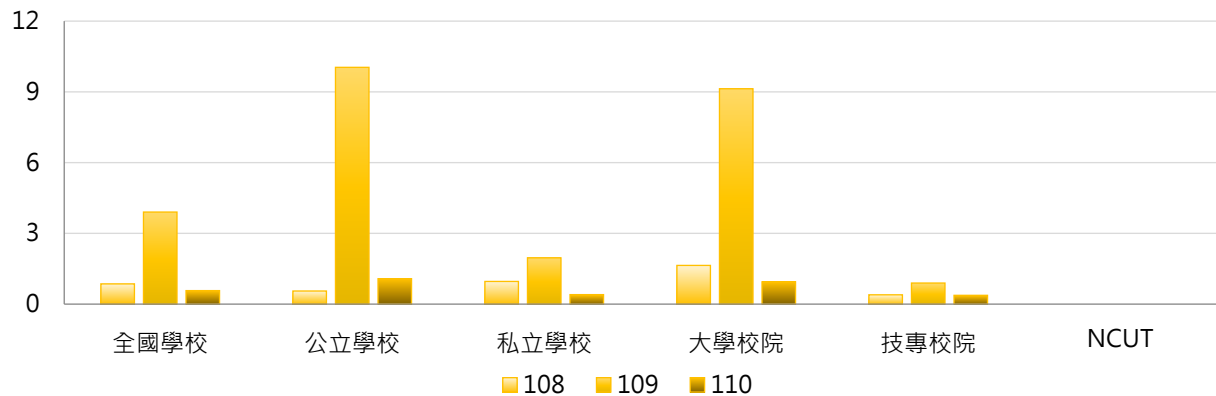

學年度	全國學校	公立大學	私立大學	公立技專	私立技專	NCUT
108	0.86	0.80	2.17	0.25	0.43	0
109	3.90	14.71	5.88	4.09	0.25	0
110	0.57	1.36	0.68	0.75	0.29	0

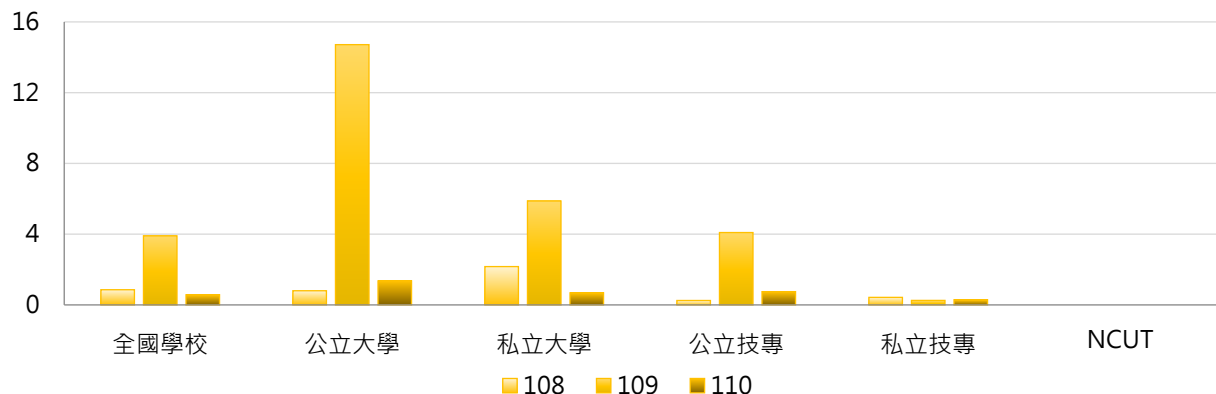



3. 108~110學年度學士班(進修)論文出版及展演活動學生人次 - 不同區域學校

學年度	全國學校	北部區域	中部區域	南部區域	其他區域	NCUT
108	0.86	0.29	2.00	0.80	0.25	0
109	3.90	7.82	0.00	1.43	2.75	0
110	0.57	0.54	0.71	0.07	3.75	0

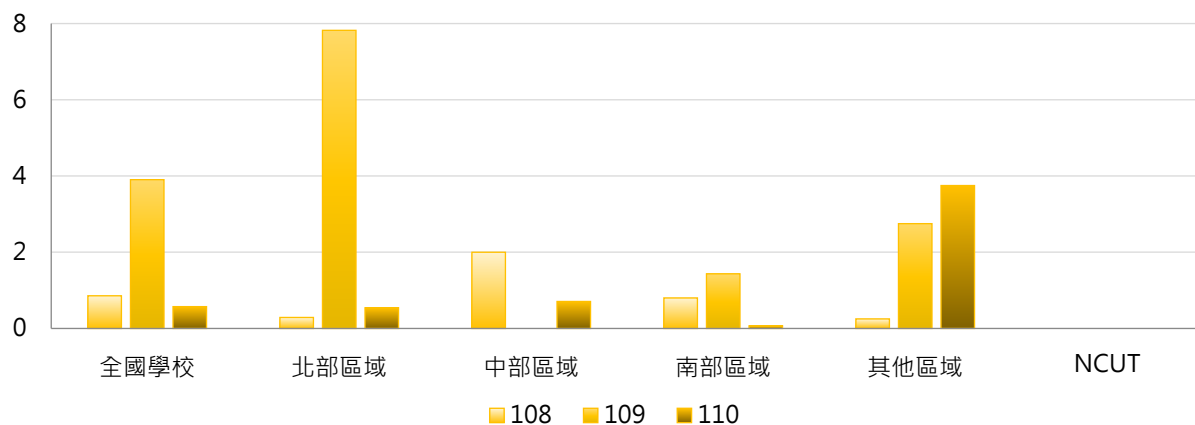

4. 108~110學年度學士班(進修)論文出版及展演活動學生人次 - 排序百分位數

學年度	最小值	第25百分位數	中位數	第75百分位數	最大值	NCUT
108	0	0	0	0	32	0
109	0	0	0	0	194	0
110	0	0	0	0	15	0

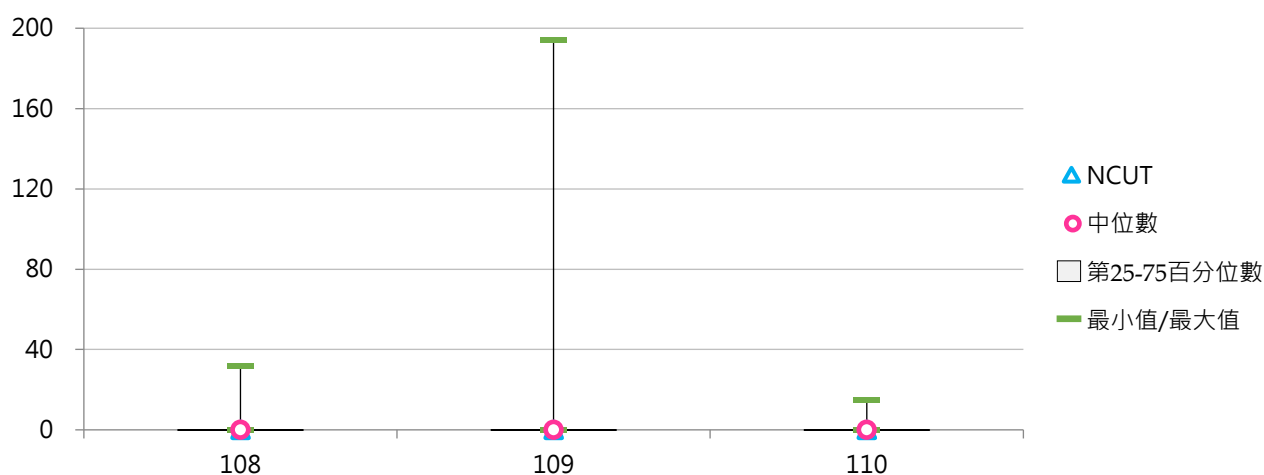



(八) 學士班(進修)論文出版及展演活動學生占比

< 學士班(進修)論文出版及展演活動學生人次 / 學士班(進修)在學學生數 >

1. 110學年度各類型學校【學士班(進修)論文出版及展演活動學生占比】最高前三校

公立大學		私立大學		公立技專		私立技專	
NTTU	3.76%	CHU	1.20%	NTUT	0.29%	CTU	0.56%
NTUA	0.20%	USC	0.51%	NFU	0.17%	HWAI	0.08%
--	--	SCU	0.10%	--	--	TAJEN	0.07%

2. 108~110學年度學士班(進修)論文出版及展演活動學生占比 - 不同類型學校

學年度	全國學校	公立學校	私立學校	大學校院	技專校院	NCUT
108	0.09%	0.05%	0.11%	0.21%	0.03%	0.00%
109	0.25%	0.60%	0.14%	0.62%	0.03%	0.00%
110	0.07%	0.17%	0.03%	0.16%	0.02%	0.00%

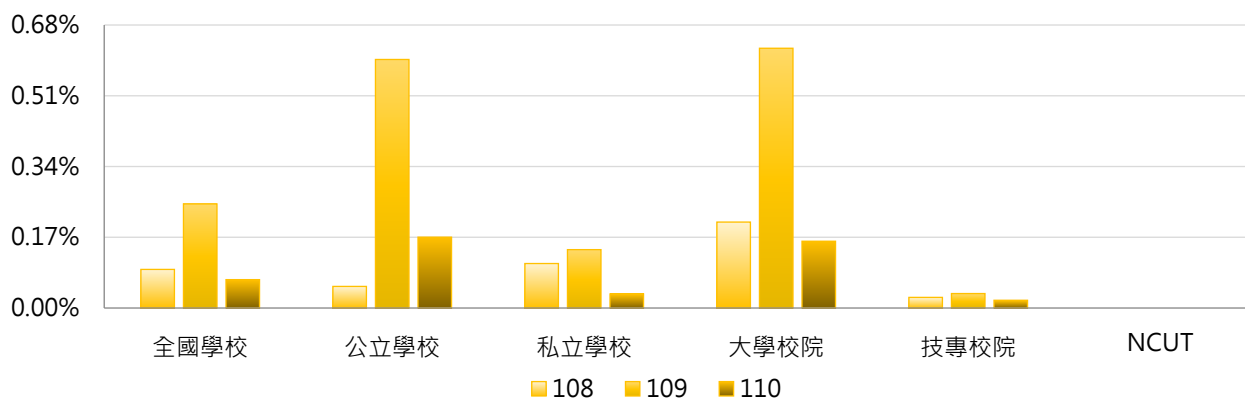

學年度	全國學校	公立大學	私立大學	公立技專	私立技專	NCUT
108	0.09%	0.09%	0.28%	0.01%	0.03%	0.00%
109	0.25%	0.93%	0.44%	0.17%	0.01%	0.00%
110	0.07%	0.28%	0.08%	0.04%	0.01%	0.00%

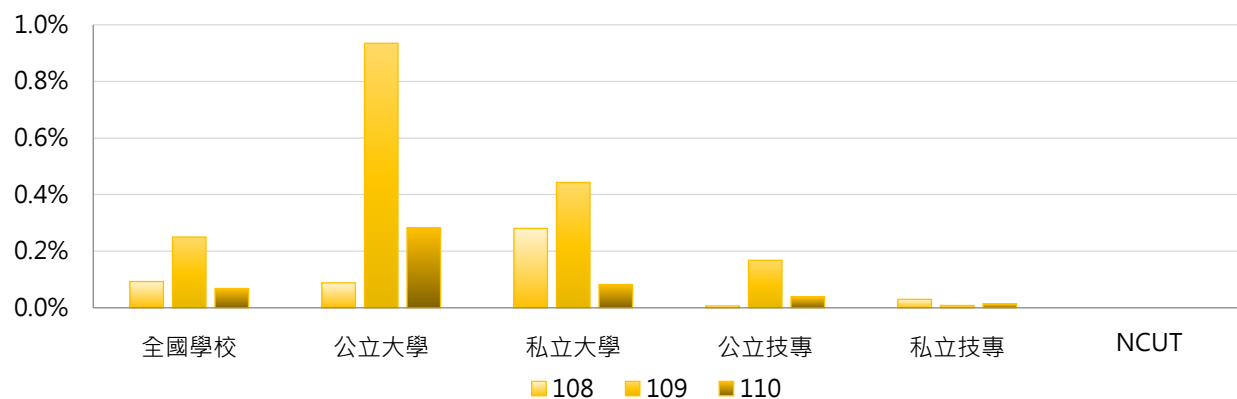

3. 108 ~ 110學年度學士班(進修)論文出版及展演活動學生占比 - 不同區域學校

學年度	全國學校	北部區域	中部區域	南部區域	其他區域	NCUT
108	0.09%	0.04%	0.26%	0.04%	0.09%	0.00%
109	0.25%	0.47%	0.00%	0.07%	0.77%	0.00%
110	0.07%	0.05%	0.03%	0.01%	0.94%	0.00%

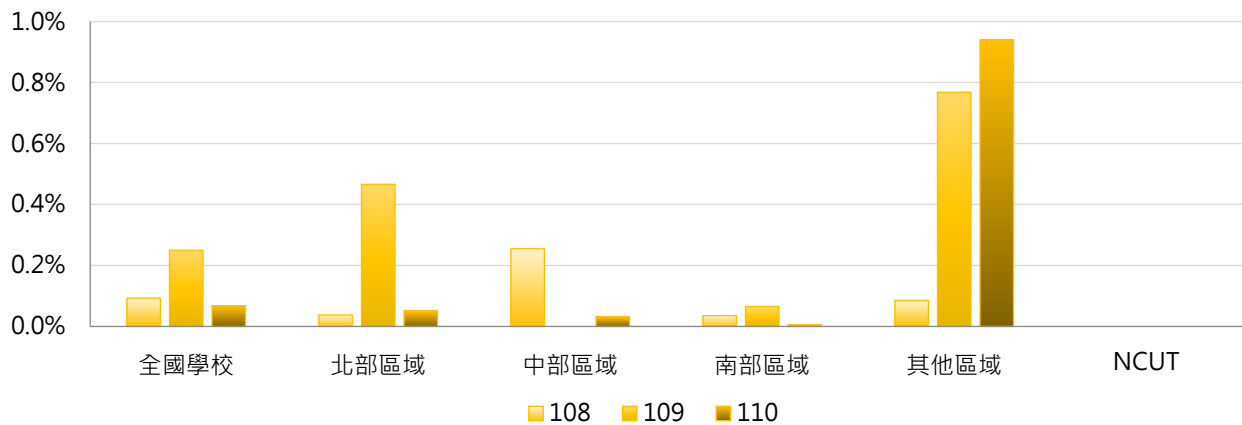

4. 108 ~ 110學年度學士班(進修)論文出版及展演活動學生占比 - 排序百分位數

學年度	最小值	第25百分位數	中位數	第75百分位數	最大值	NCUT
108	0.00%	0.00%	0.00%	0.00%	3.43%	0.00%
109	0.00%	0.00%	0.00%	0.00%	9.96%	0.00%
110	0.00%	0.00%	0.00%	0.00%	3.76%	0.00%

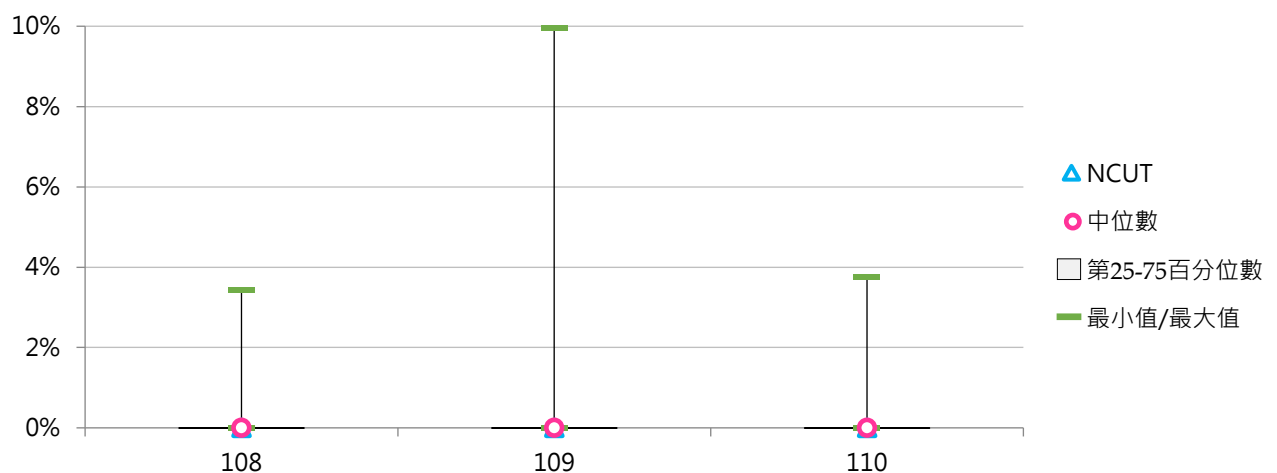

(九) 學士班(進修)論文出版及展演活動篇數 / 場數

< 學士班(進修)在學學生專書出版或論文發表篇數及校外展演活動數 >

1. 110學年度各類型學校【學士班(進修)論文出版及展演活動篇數 / 場數】最高前三校

公立大學		私立大學		公立技專		私立技專	
NTUA	4	USC	2	NTUT	1	CTU	1
NTTU	1	SCU	1	NFU	1	TAJEN	1
--	--	--	--	--	--	HUST	1
						HWAI	1
						MUST	1

2. 108~110學年度學士班(進修)論文出版及展演活動篇數 / 場數 - 不同類型學校

學年度	全國學校	公立學校	私立學校	大學校院	技專校院	NCUT
108	0.33	0.26	0.36	0.56	0.20	0
109	0.70	2.04	0.28	1.03	0.52	0
110	0.15	0.27	0.10	0.22	0.10	0

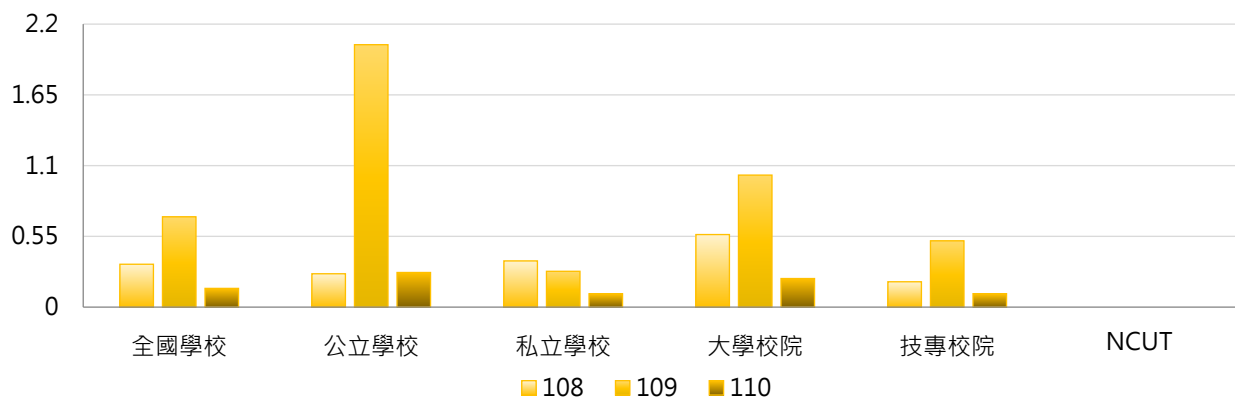

學年度	全國學校	公立大學	私立大學	公立技專	私立技專	NCUT
108	0.33	0.47	0.63	0.00	0.24	0
109	0.70	1.50	0.75	2.73	0.07	0
110	0.15	0.36	0.14	0.17	0.09	0

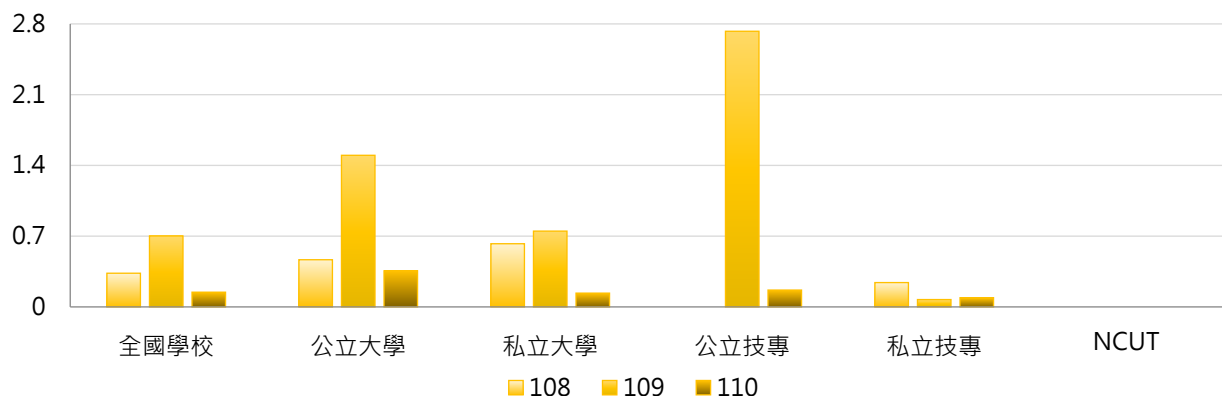

3. 108~110學年度學士班(進修)論文出版及展演活動篇數 / 場數 - 不同區域學校

學年度	全國學校	北部區域	中部區域	南部區域	其他區域	NCUT
108	0.33	0.18	0.58	0.37	0.25	0
109	0.70	0.76	0.04	1.17	0.75	0
110	0.15	0.20	0.13	0.07	0.25	0

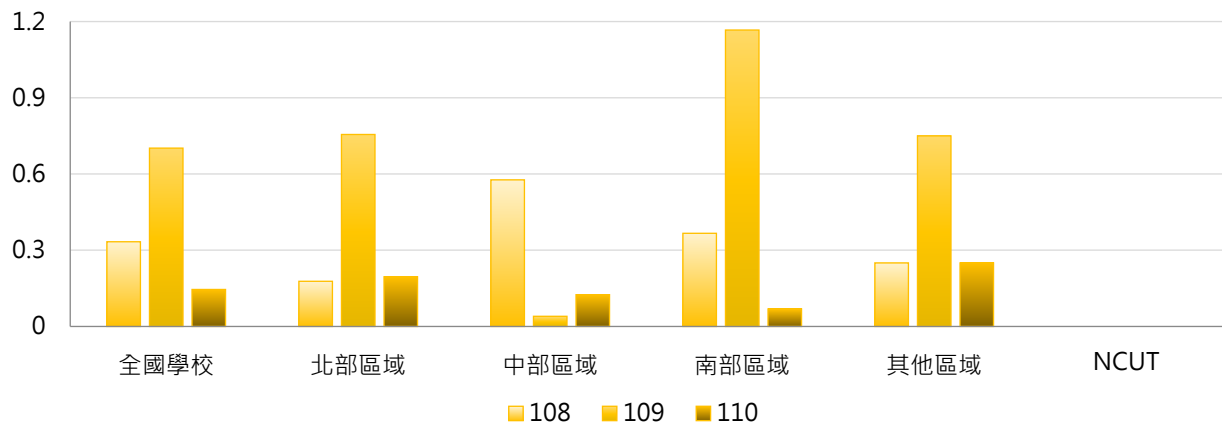

4. 108~110學年度學士班(進修)論文出版及展演活動篇數 / 場數 - 排序百分位數

學年度	最小值	第25百分位數	中位數	第75百分位數	最大值	NCUT
108	0	0	0	0	8	0
109	0	0	0	0	23	0
110	0	0	0	0	4	0

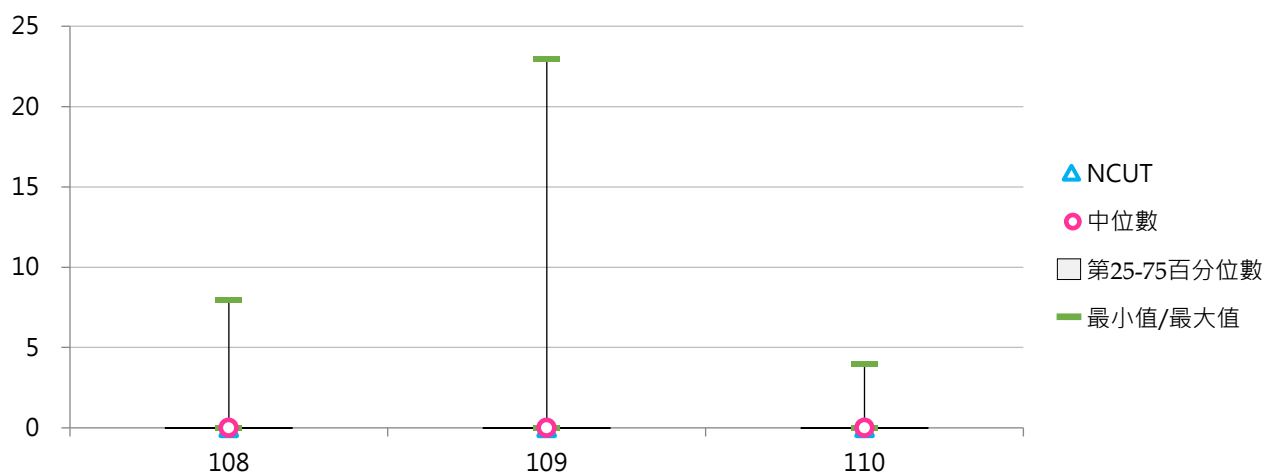

(十) 碩士班(日間)論文出版及展演活動學生人次

< 碩士班(日間)在學學生專書出版、論文發表及校外展演人次 >

1. 110學年度各類型學校【碩士班(日間)論文出版及展演活動學生人次】最高前三校

公立大學		私立大學		公立技專		私立技專	
NCU	459	FCU	294	YUNTECH	308	MCUT	490
NCHU	408	MCU	228	NTUT	206	CYUT	88
NTU	328	FJU	159	NPUST	129	MUST	64

2. 108~110學年度碩士班(日間)論文出版及展演活動學生人次 - 不同類型學校

學年度	全國學校	公立學校	私立學校	大學校院	技專校院	NCUT
108	60	101	39	84	34	15
109	66	117	41	97	34	82
110	62	115	35	91	31	74

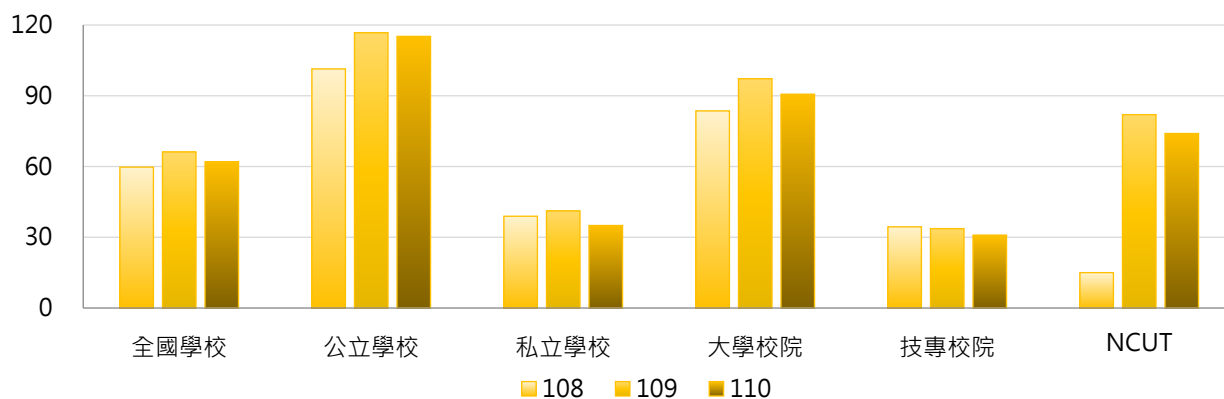

學年度	全國學校	公立大學	私立大學	公立技專	私立技專	NCUT
108	60	107	63	87	22	15
109	66	132	66	76	24	82
110	62	130	56	75	20	74

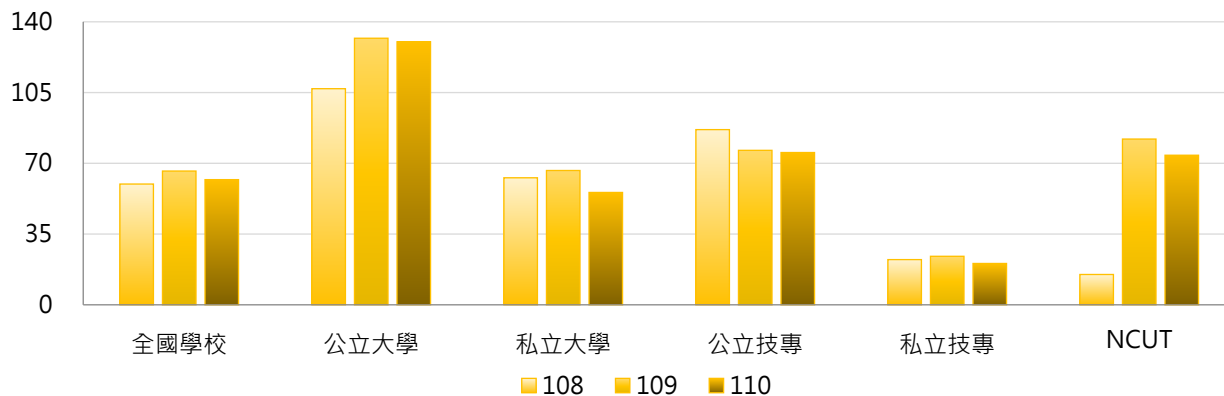

3. 108~110學年度碩士班(日間)論文出版及展演活動學生人次 - 不同區域學校

學年度	全國學校	北部區域	中部區域	南部區域	其他區域	NCUT
108	60	66	74	43	26	15
109	66	82	67	44	24	82
110	62	71	73	43	25	74

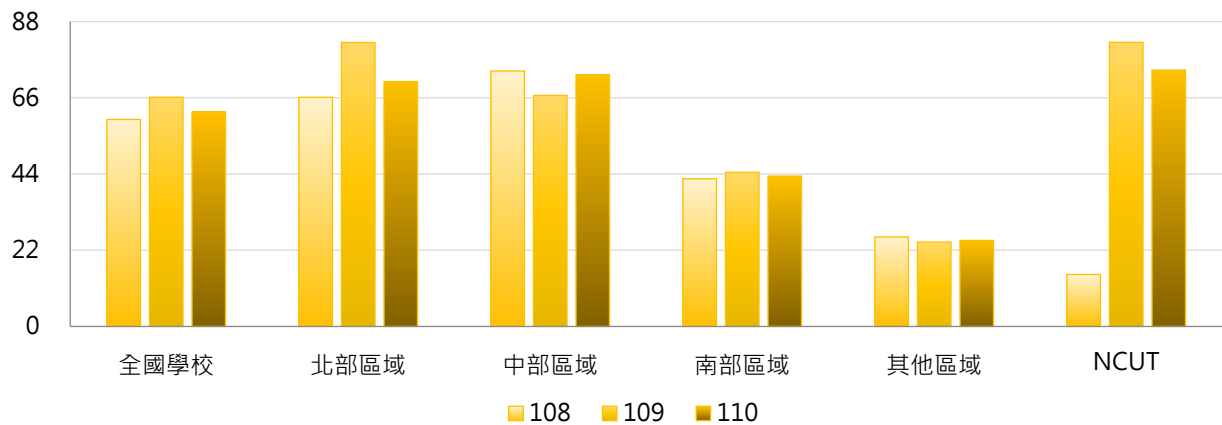

4. 108~110學年度碩士班(日間)論文出版及展演活動學生人次 - 排序百分位數

學年度	最小值	第25百分位數	中位數	第75百分位數	最大值	NCUT
108	0	2	16	81	718	15
109	0	1	21	89	813	82
110	0	1	17	76	490	74

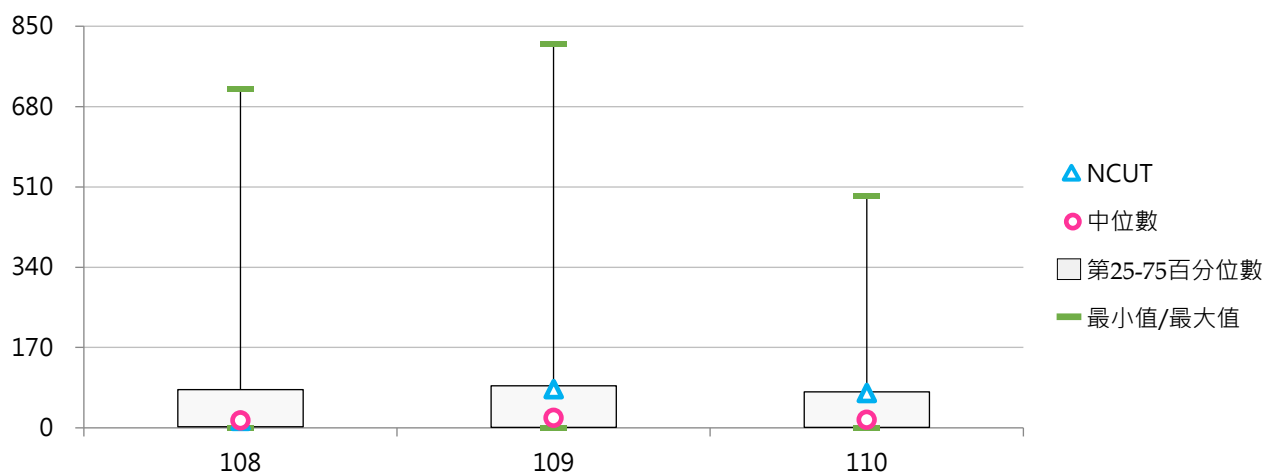



(十一) 碩士班(日間)論文出版及展演活動學生占比

< 碩士班(日間)論文出版及展演活動學生人次 / 碩士班(日間)在學學生數 >

1. 110學年度各類型學校【碩士班(日間)論文出版及展演活動學生占比】最高前三校

公立大學		私立大學		公立技專		私立技專	
NUU	35.63%	MCU	29.80%	YUNTECH	15.75%	MCUT	103.59%
NTUA	31.88%	TSU	26.42%	NCUT	11.97%	TUT	52.48%
TNNUA	22.26%	CMU	25.20%	NPUST	11.79%	HUST	35.06%

2. 108~110學年度碩士班(日間)論文出版及展演活動學生占比 - 不同類型學校

學年度	全國學校	公立學校	私立學校	大學校院	技專校院	NCUT
108	8.34%	7.01%	9.01%	8.09%	8.60%	2.57%
109	8.98%	7.70%	9.61%	8.72%	9.25%	14.04%
110	8.19%	7.39%	8.60%	8.76%	7.58%	11.97%

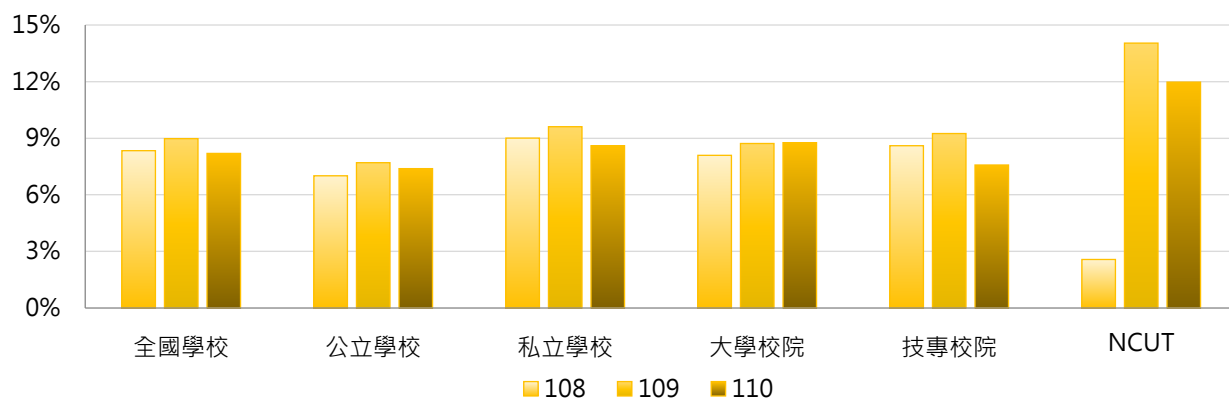

學年度	全國學校	公立大學	私立大學	公立技專	私立技專	NCUT
108	8.34%	7.15%	8.93%	6.64%	9.05%	2.57%
109	8.98%	8.00%	9.36%	6.91%	9.78%	14.04%
110	8.19%	8.15%	9.31%	5.35%	8.10%	11.97%

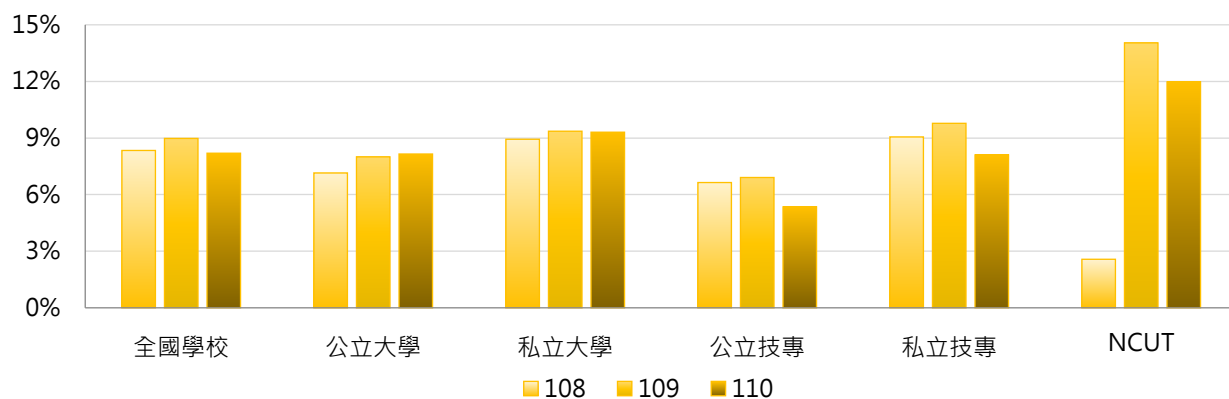

3. 108 ~ 110學年度碩士班(日間)論文出版及展演活動學生占比 - 不同區域學校

學年度	全國學校	北部區域	中部區域	南部區域	其他區域	NCUT
108	8.34%	9.01%	10.77%	4.49%	12.09%	2.57%
109	8.98%	9.71%	10.41%	6.05%	11.46%	14.04%
110	8.19%	8.34%	9.73%	6.73%	7.54%	11.97%

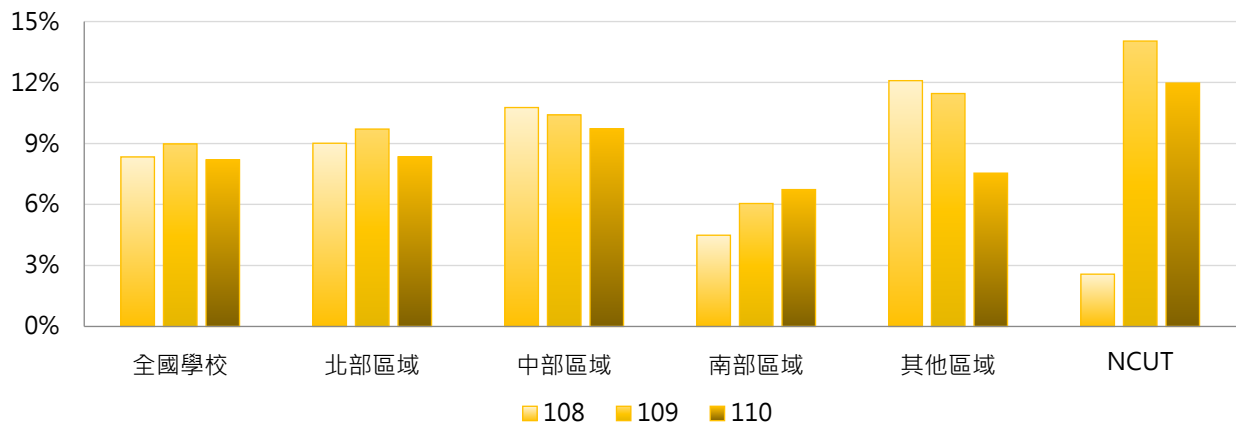

4. 108 ~ 110學年度碩士班(日間)論文出版及展演活動學生占比 - 排序百分位數

學年度	最小值	第25百分位數	中位數	第75百分位數	最大值	NCUT
108	0.00%	0.85%	4.47%	9.64%	155.08%	2.57%
109	0.00%	0.68%	5.30%	12.50%	136.32%	14.04%
110	0.00%	0.15%	4.35%	10.60%	103.59%	11.97%

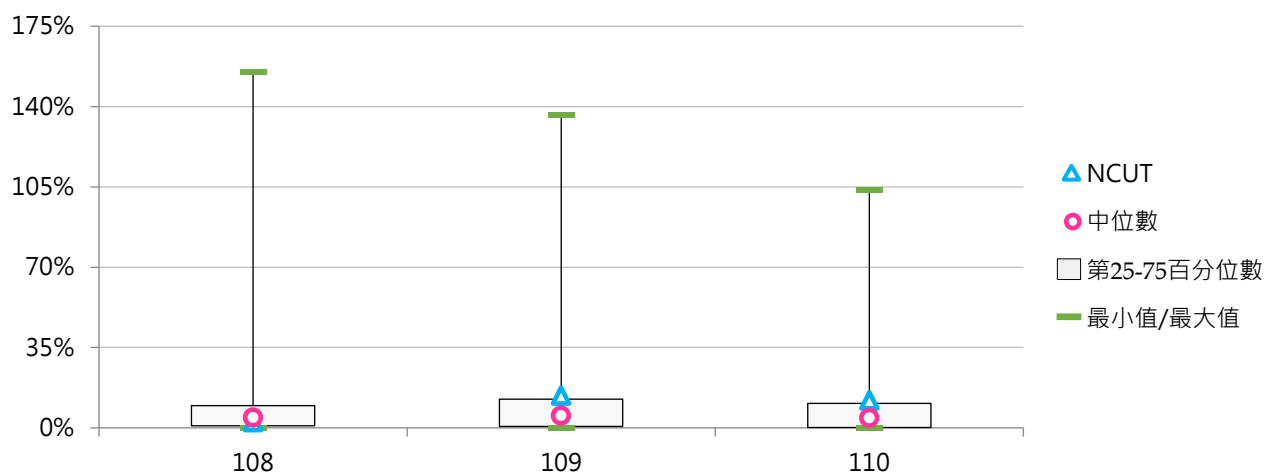



(十二) 碩士班(日間)論文出版及展演活動篇數 / 場數

< 碩士班(日間)在學學生專書出版或論文發表篇數及校外展演活動數 >

1. 110學年度各類型學校【碩士班(日間)論文出版及展演活動篇數 / 場數】最高前三校

公立大學		私立大學		公立技專		私立技專	
NCU	686	MCU	221	YUNTECH	270	MCUT	362
NCHU	349	FCU	197	NTUT	142	CYUT	84
NTNU	300	PCCU	131	NPUST	121	UCH	59

2. 108~110學年度碩士班(日間)論文出版及展演活動篇數 / 場數 - 不同類型學校

學年度	全國學校	公立學校	私立學校	大學校院	技專校院	NCUT
108	45.3	76.8	29.5	61.9	27.5	15
109	51.7	93.8	31.0	73.2	29.3	71
110	50.6	94.4	28.4	73.6	25.7	63

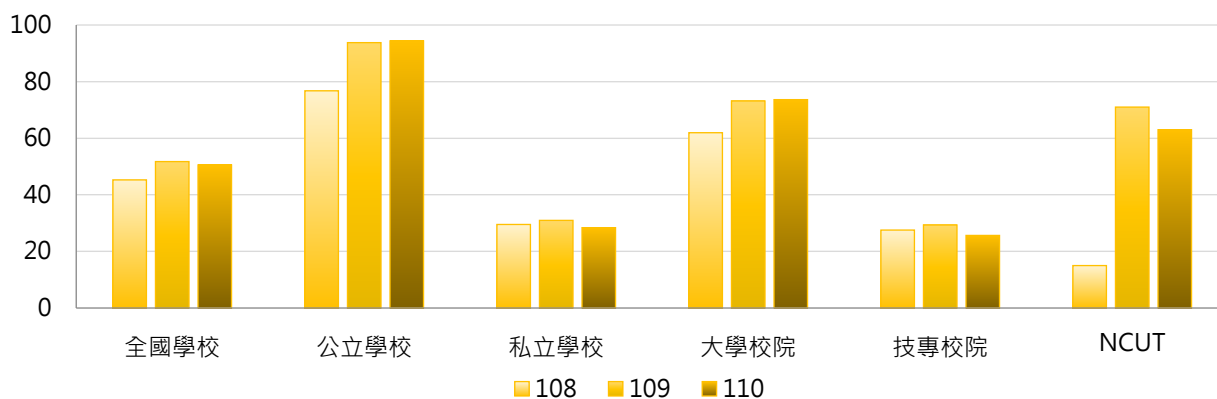

學年度	全國學校	公立大學	私立大學	公立技專	私立技專	NCUT
108	45.3	79.0	46.8	70.7	17.6	15
109	51.7	98.1	51.0	82.2	17.4	71
110	50.6	105.3	45.5	65.3	16.3	63

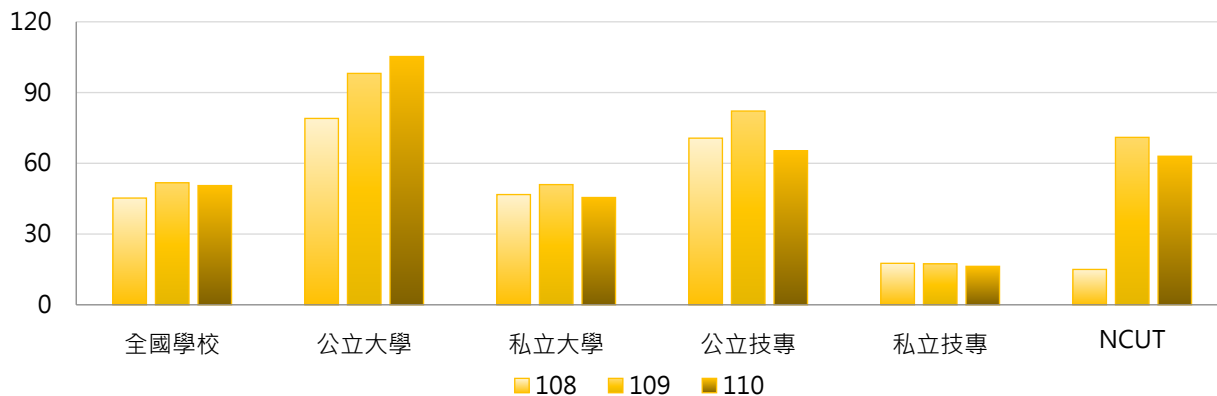

3. 108~110學年度碩士班(日間)論文出版及展演活動篇數 / 場數 - 不同區域學校

學年度	全國學校	北部區域	中部區域	南部區域	其他區域	NCUT
108	45.3	50.7	52.4	33.6	22.8	15
109	51.7	62.8	53.9	35.6	19.0	71
110	50.6	59.2	59.3	33.0	18.3	63

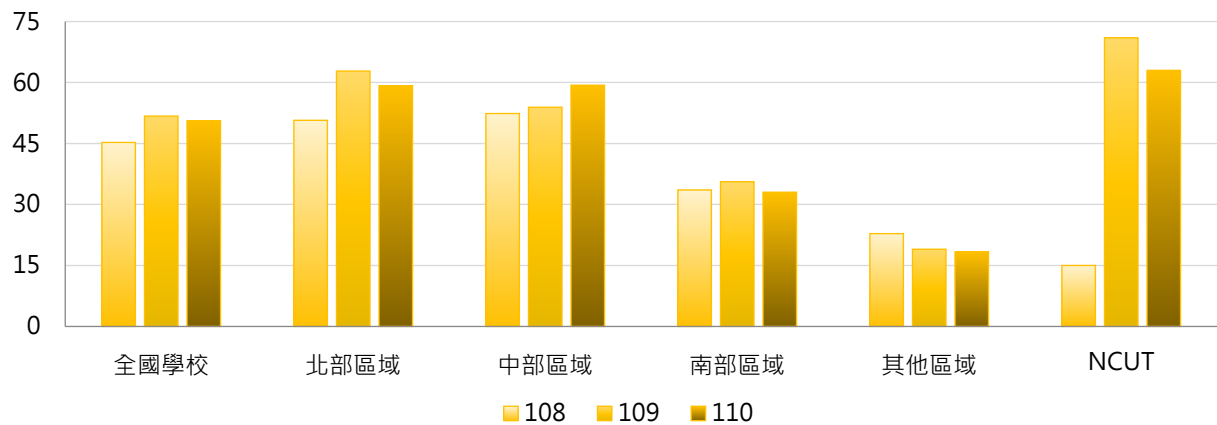

4. 108~110學年度碩士班(日間)論文出版及展演活動篇數 / 場數 - 排序百分位數

學年度	最小值	第25百分位數	中位數	第75百分位數	最大值	NCUT
108	0	2	14	63	494	15
109	0	1	16	72	606	71
110	0	1	15	61	686	63

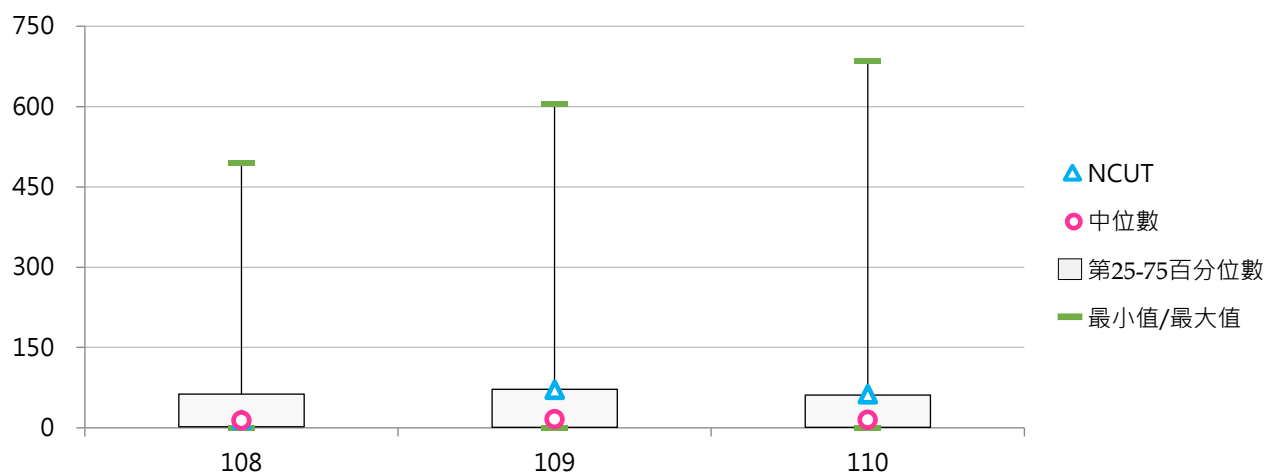



(十三) 碩士在職專班論文出版及展演活動學生人次

< 碩士在職專班在學學生專書出版、論文發表及校外展演人次 >

1. 110學年度各類型學校【碩士在職專班論文出版及展演活動學生人次】最高前三校

公立大學		私立大學		公立技專		私立技專	
UTAPEI	45	MCU	73	NKUST	81	STU	84
NPTU	43	PCCU	46	NPUST	15	CHIHLEE	9
NCHU	38	FJU	43	NCUT	8	OCU	8

2. 108~110學年度碩士在職專班論文出版及展演活動學生人次 - 不同類型學校

學年度	全國學校	公立學校	私立學校	大學校院	技專校院	NCUT
108	6.97	8.66	5.97	9.33	4.19	0
109	7.77	12.32	5.13	10.41	4.54	9
110	7.50	9.89	6.12	9.74	4.76	8

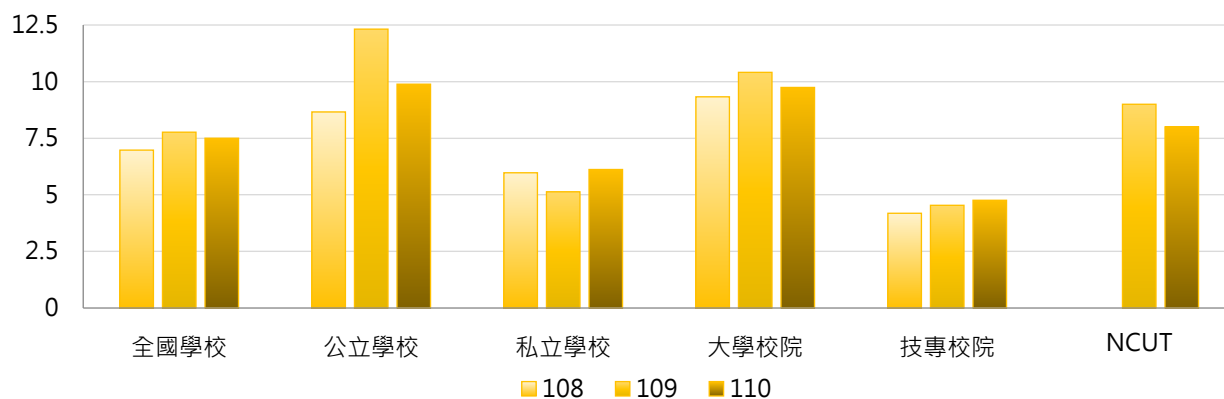

學年度	全國學校	公立大學	私立大學	公立技專	私立技專	NCUT
108	6.97	9.66	9.00	6.00	3.67	0
109	7.77	12.69	8.26	11.33	2.60	9
110	7.50	9.81	9.68	10.08	3.24	8

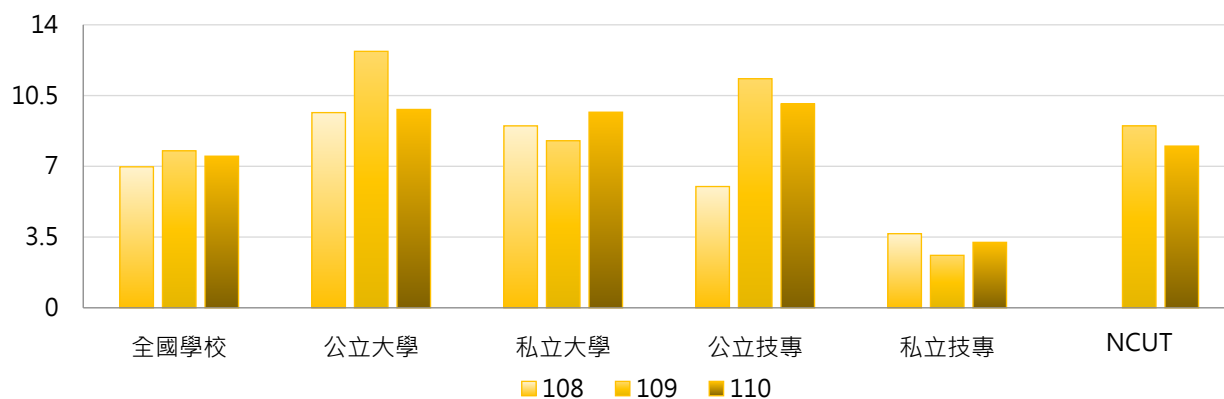

3. 108~110學年度碩士在職專班論文出版及展演活動學生人次 - 不同區域學校

學年度	全國學校	北部區域	中部區域	南部區域	其他區域	NCUT
108	6.97	7.96	6.68	5.50	7.50	0
109	7.77	7.65	8.36	7.64	6.25	9
110	7.50	8.04	5.71	8.64	3.25	8

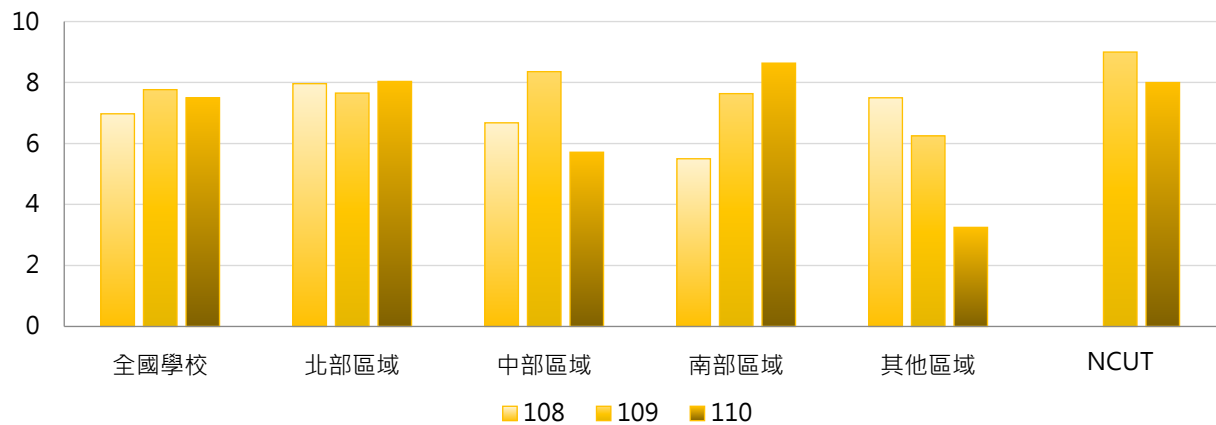

4. 108~110學年度碩士在職專班論文出版及展演活動學生人次 - 排序百分位數

學年度	最小值	第25百分位數	中位數	第75百分位數	最大值	NCUT
108	0	0	0	8	73	0
109	0	0	0	7	70	9
110	0	0	2	7	84	8

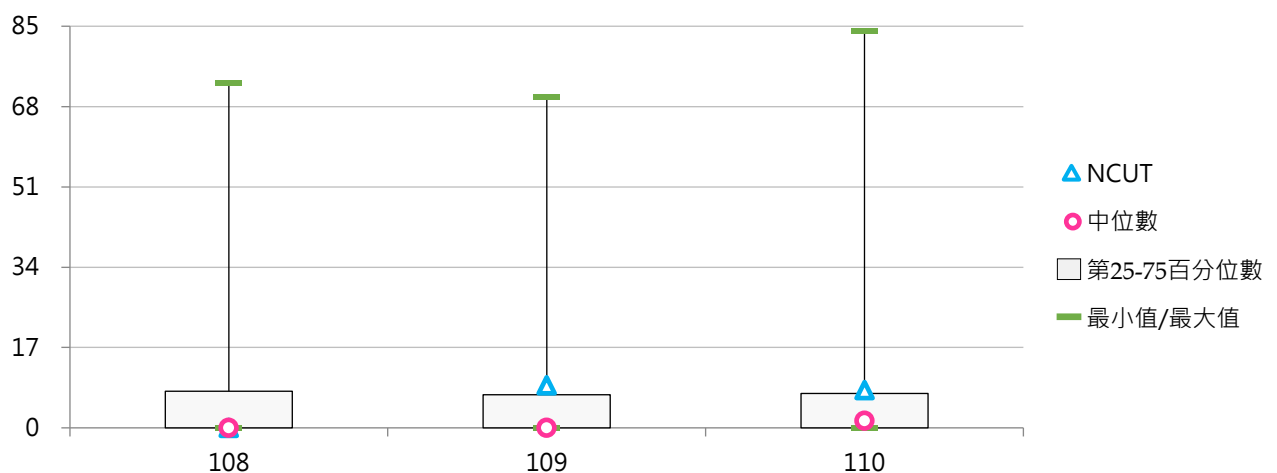



(十四) 碩士在職專班論文出版及展演活動學生占比

< 碩士在職專班論文出版及展演活動學生人次 / 碩士在職專班在學學生數 >

1. 110學年度各類型學校【碩士在職專班論文出版及展演活動學生占比】最高前三校

公立大學		私立大學		公立技專		私立技專	
NPTU	5.91%	CHU	12.90%	NKUHT	13.89%	OCU	44.44%
TNUA	5.56%	MCU	9.35%	NPUST	5.32%	STU	23.01%
NTCU	4.60%	HFU	8.95%	NKUST	4.03%	HWAI	21.74%

2. 108~110學年度碩士在職專班論文出版及展演活動學生占比 - 不同類型學校

學年度	全國學校	公立學校	私立學校	大學校院	技專校院	NCUT
108	2.99%	1.86%	3.66%	2.27%	3.84%	0.00%
109	2.91%	2.31%	3.25%	2.41%	3.52%	3.17%
110	2.67%	1.60%	3.29%	1.93%	3.58%	2.74%

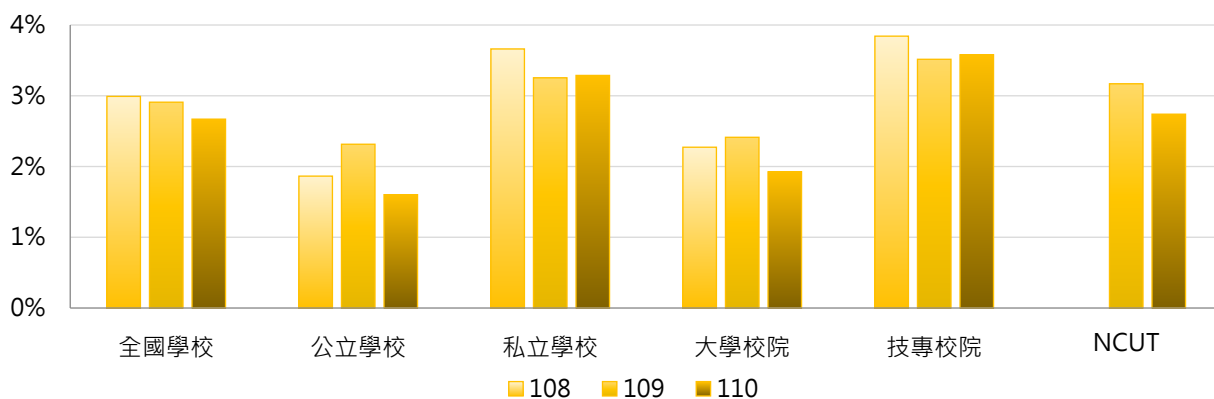

學年度	全國學校	公立大學	私立大學	公立技專	私立技專	NCUT
108	2.99%	2.09%	2.46%	1.27%	4.58%	0.00%
109	2.91%	2.02%	2.79%	3.11%	3.63%	3.17%
110	2.67%	1.32%	2.49%	2.34%	3.93%	2.74%

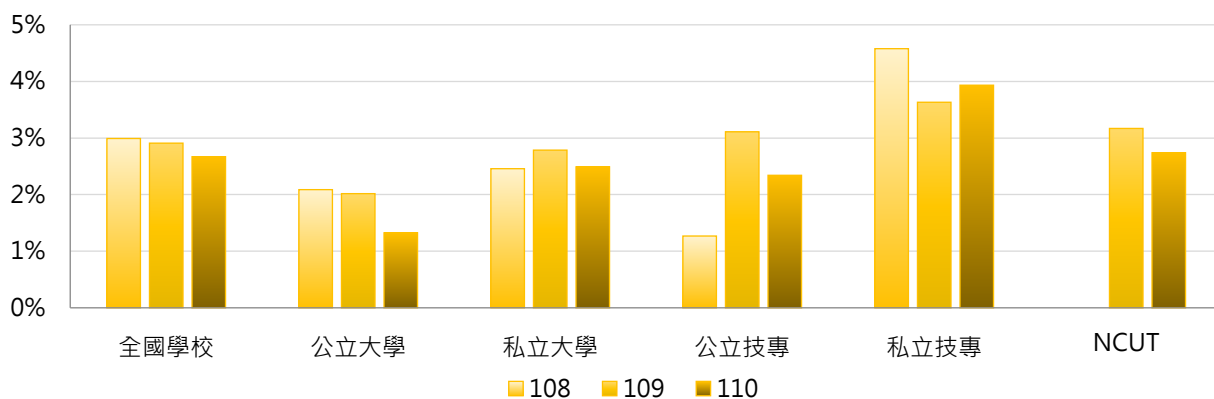

3. 108 ~ 110學年度碩士在職專班論文出版及展演活動學生占比 - 不同區域學校

學年度	全國學校	北部區域	中部區域	南部區域	其他區域	NCUT
108	2.99%	3.22%	4.53%	1.15%	3.82%	0.00%
109	2.91%	3.24%	4.35%	1.36%	1.09%	3.17%
110	2.67%	2.53%	2.99%	2.89%	0.56%	2.74%

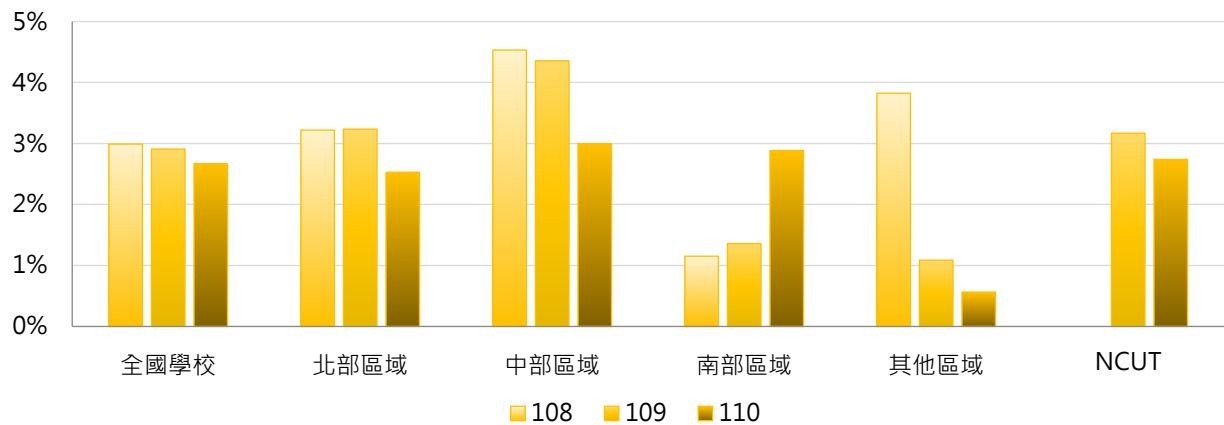

4. 108 ~ 110學年度碩士在職專班論文出版及展演活動學生占比 - 排序百分位數

學年度	最小值	第25百分位數	中位數	第75百分位數	最大值	NCUT
108	0.00%	0.00%	0.00%	2.60%	60.00%	0.00%
109	0.00%	0.00%	0.00%	2.62%	66.67%	3.17%
110	0.00%	0.00%	0.30%	2.90%	44.44%	2.74%

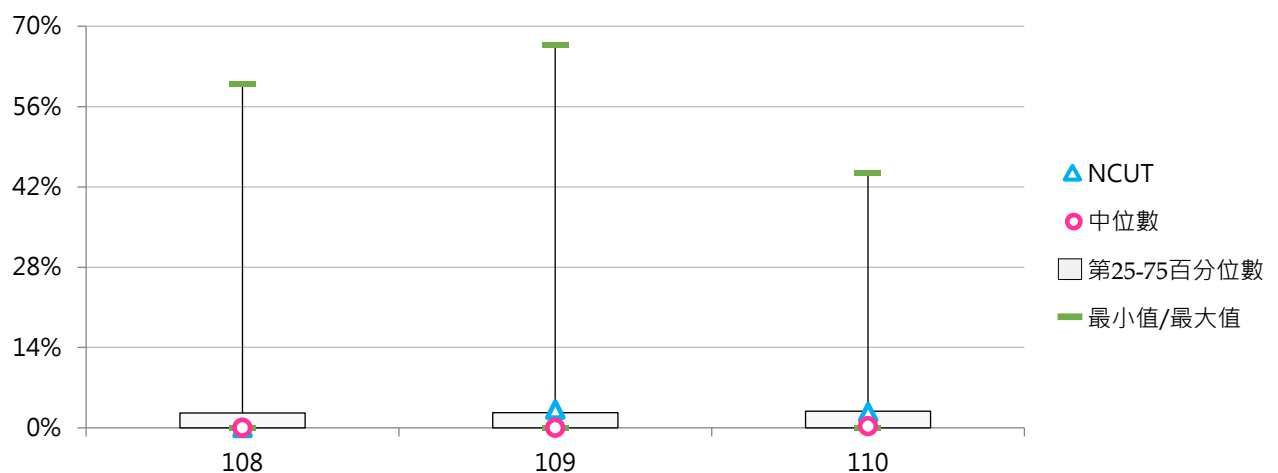



(十五) 碩士在職專班論文出版及展演活動篇數 / 場數

< 碩士在職專班在學學生專書出版或論文發表篇數及校外展演活動數 >

1. 110學年度各類型學校【碩士在職專班論文出版及展演活動篇數 / 場數】最高前三校

公立大學		私立大學		公立技專		私立技專	
NPTU	39	MCU	73	NKUST	81	STU	81
NTCU	36	PCCU	46	NPUST	16	CHIHLEE	9
NCHU	35	FJU	40	NCUT	9	OCU	8

2. 108~110學年度碩士在職專班論文出版及展演活動篇數 / 場數 - 不同類型學校

學年度	全國學校	公立學校	私立學校	大學校院	技專校院	NCUT
108	6.48	8.48	5.30	8.48	4.11	0
109	6.48	9.84	4.53	8.35	4.19	9
110	7.03	9.25	5.75	8.77	4.91	9

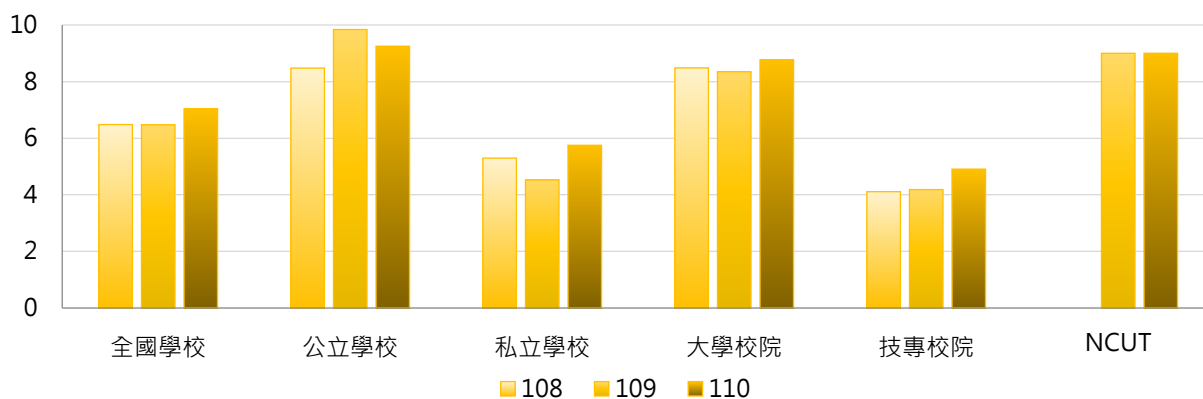

學年度	全國學校	公立大學	私立大學	公立技專	私立技專	NCUT
108	6.48	9.66	7.31	5.33	3.76	0
109	6.48	9.78	7.00	10.00	2.52	9
110	7.03	8.78	8.76	10.50	3.31	9

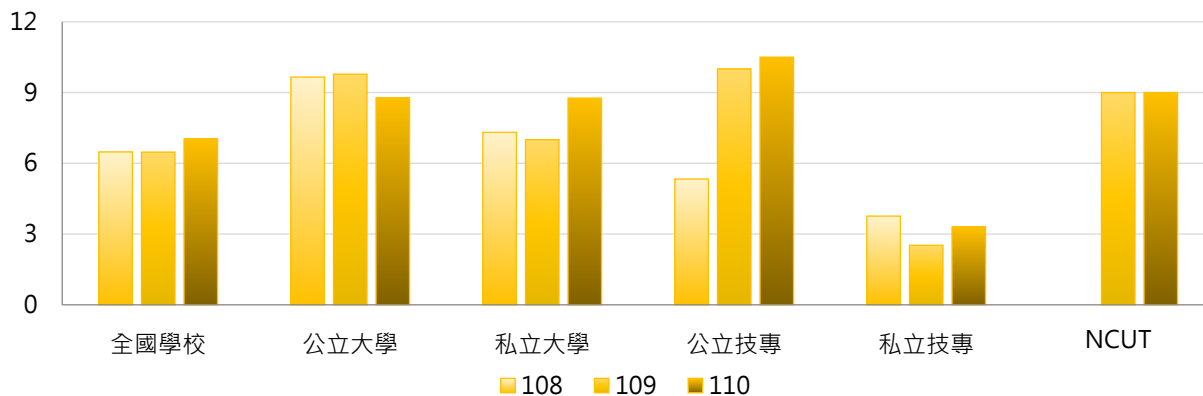



3. 108~110學年度碩士在職專班論文出版及展演活動篇數 / 場數 - 不同區域學校

學年度	全國學校	北部區域	中部區域	南部區域	其他區域	NCUT
108	6.48	7.39	5.39	5.78	7.50	0
109	6.48	6.18	6.43	7.03	6.25	9
110	7.03	7.40	5.50	8.18	3.25	9

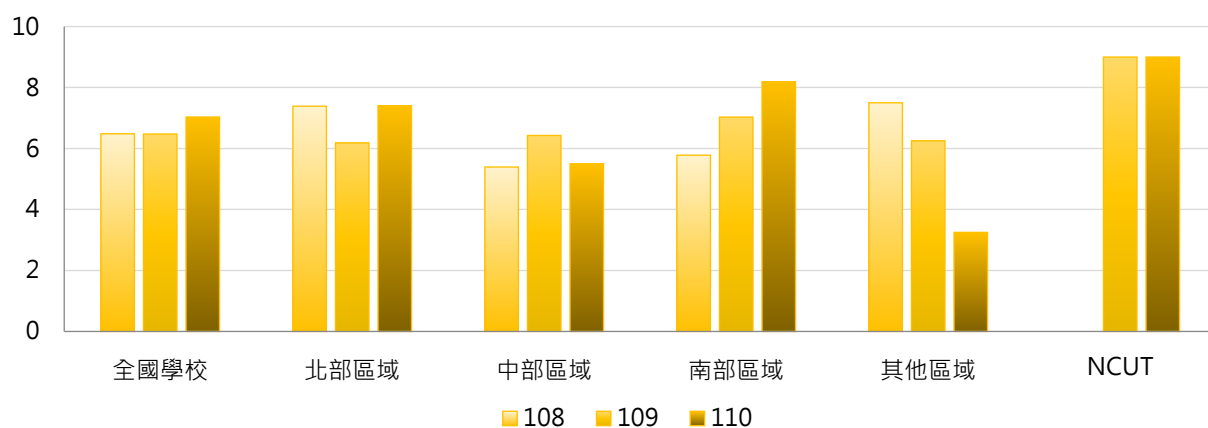

4. 108~110學年度碩士在職專班論文出版及展演活動篇數 / 場數 - 排序百分位數

學年度	最小值	第25百分位數	中位數	第75百分位數	最大值	NCUT
108	0	0	0	8	72	0
109	0	0	0	6	66	9
110	0	0	2	6	81	9

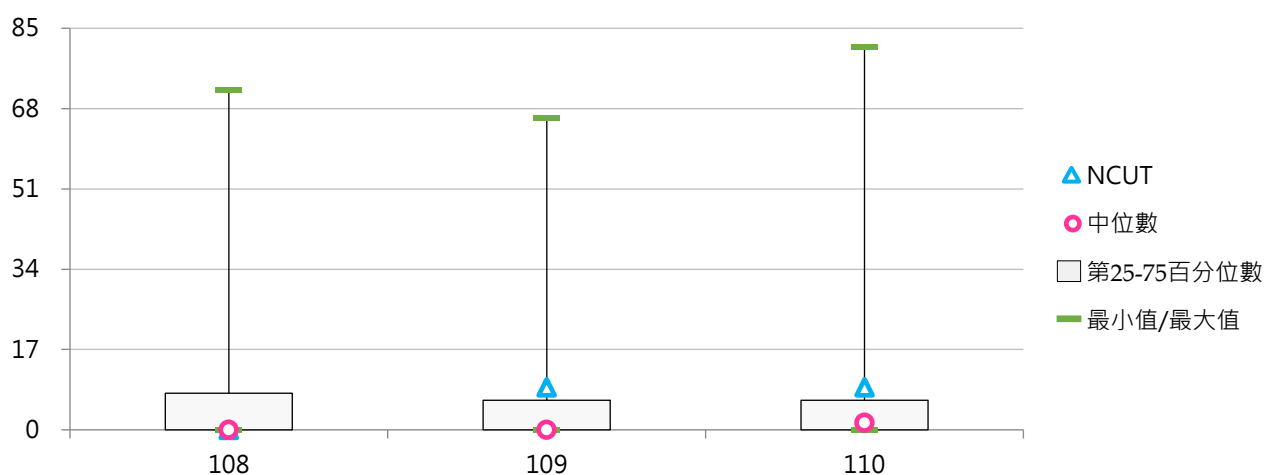

(十六) 博士班論文出版及展演活動學生人次

< 博士班在學學生專書出版、論文發表及校外展演人次 >

1. 110學年度各類型學校【博士班論文出版及展演活動學生人次】最高前三校

公立大學		私立大學		公立技專		私立技專	
NTU	754	CMU	297	YUNTECH	97	MCUT	34
NCKU	463	TMU	167	NPUST	76	CYUT	30
NTHU	334	FCU	140	NKUST	57	KSU	4

2. 108~110學年度博士班論文出版及展演活動學生人次 - 不同類型學校

學年度	全國學校	公立學校	私立學校	大學校院	技專校院	NCUT
108	54	71	38	67	14	0
109	59	76	41	74	12	0
110	62	88	36	76	18	0

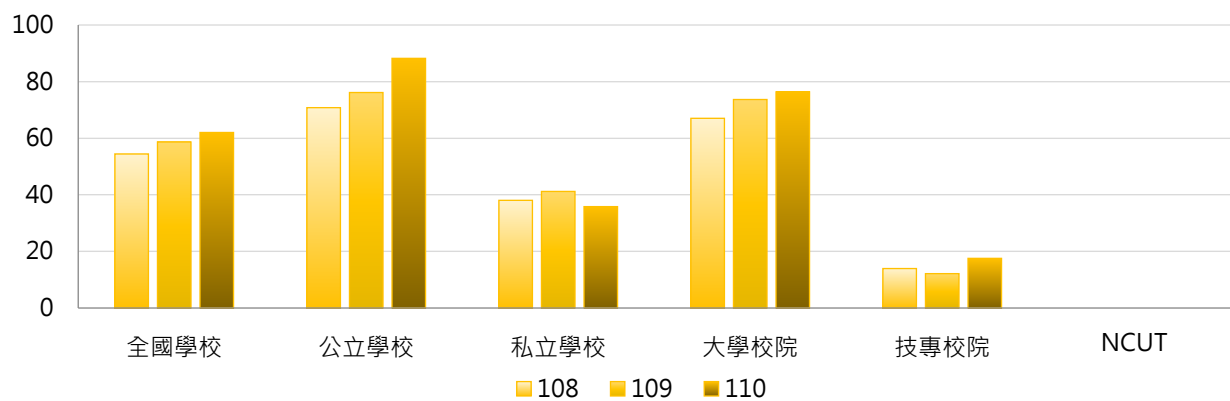

學年度	全國學校	公立大學	私立大學	公立技專	私立技專	NCUT
108	54	89	46	17	10	0
109	59	94	53	21	4	0
110	62	108	45	28	7	0

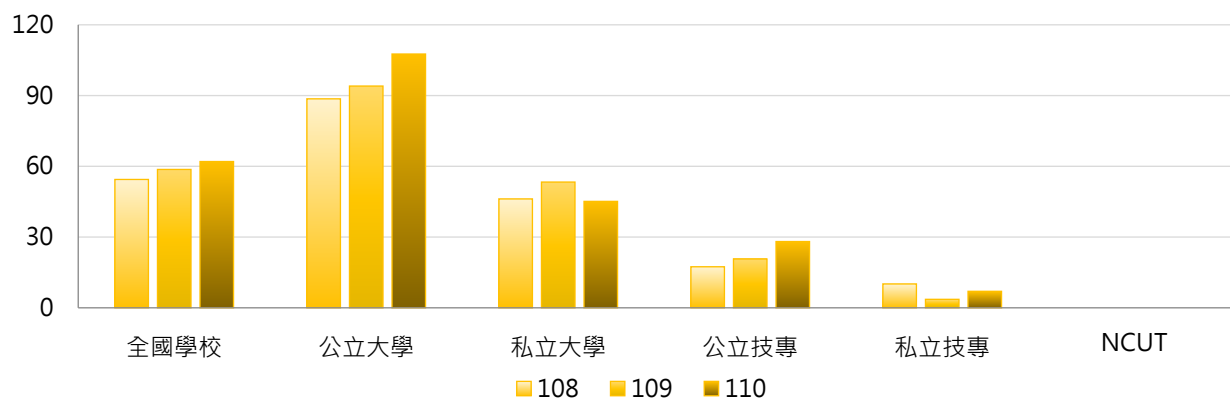

3. 108~110學年度博士班論文出版及展演活動學生人次 - 不同區域學校

學年度	全國學校	北部區域	中部區域	南部區域	其他區域	NCUT
108	54	61	53	48	28	0
109	59	75	50	45	13	0
110	62	73	53	52	47	0

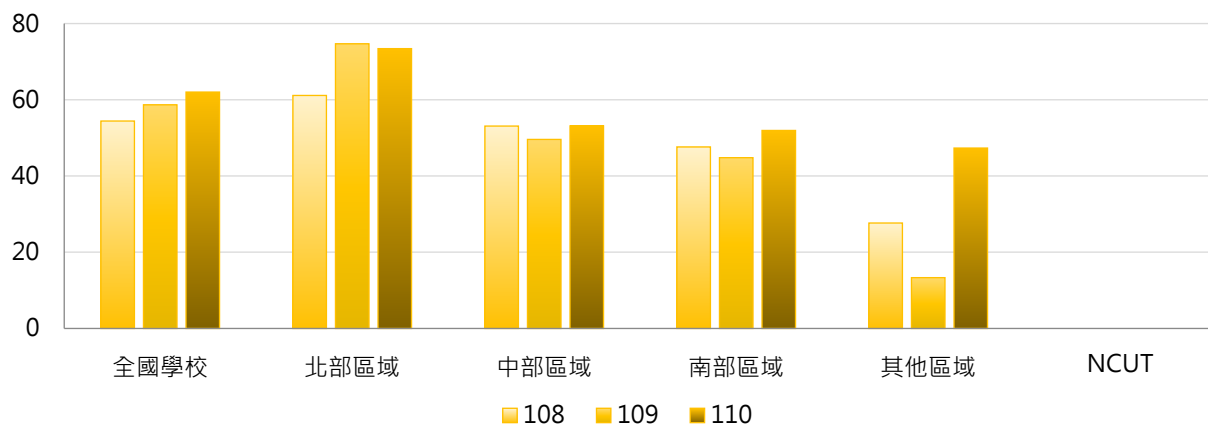

4. 108~110學年度博士班論文出版及展演活動學生人次 - 排序百分位數

學年度	最小值	第25百分位數	中位數	第75百分位數	最大值	NCUT
108	0	3	25	58	554	0
109	0	2	21	57	512	0
110	0	2	22	65	754	0

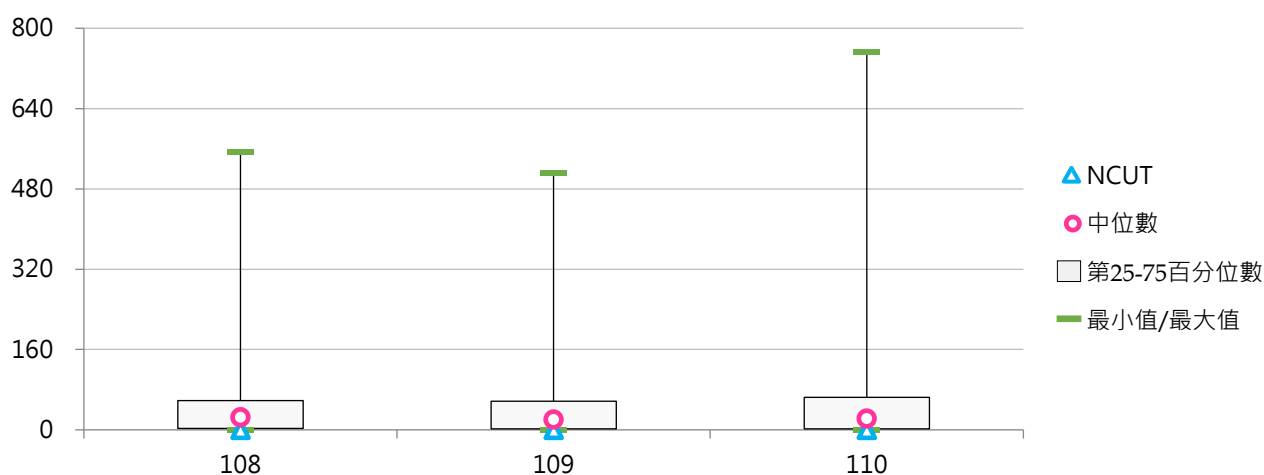

(十七) 博士班論文出版及展演活動學生占比

< 博士班論文出版及展演活動學生人次 / 博士班在學學生數 >

1. 110學年度各類型學校【博士班論文出版及展演活動學生占比】最高前三校

公立大學		私立大學		公立技專		私立技專	
NTUA	162.67%	CMU	72.97%	NPUST	29.69%	MCUT	91.89%
NUU	31.58%	SHU	58.62%	YUNTECH	22.72%	CYUT	27.27%
TNUA	30.28%	DYU	58.26%	NKUST	9.18%	HK	15.38%

2. 108~110學年度博士班論文出版及展演活動學生占比 - 不同類型學校

學年度	全國學校	公立學校	私立學校	大學校院	技專校院	NCUT
108	18.21%	12.85%	23.58%	19.00%	15.69%	0.00%
109	16.69%	11.55%	21.82%	19.82%	6.98%	0.00%
110	18.99%	16.34%	21.65%	21.52%	11.16%	0.00%

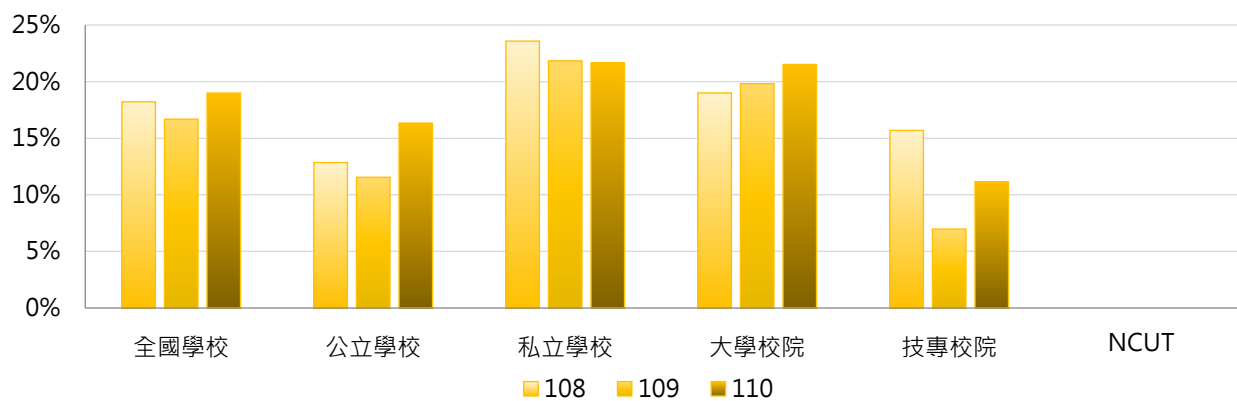

學年度	全國學校	公立大學	私立大學	公立技專	私立技專	NCUT
108	18.21%	15.36%	22.52%	5.31%	27.22%	0.00%
109	16.69%	13.73%	25.91%	4.80%	9.15%	0.00%
110	18.99%	19.15%	23.88%	7.63%	14.70%	0.00%

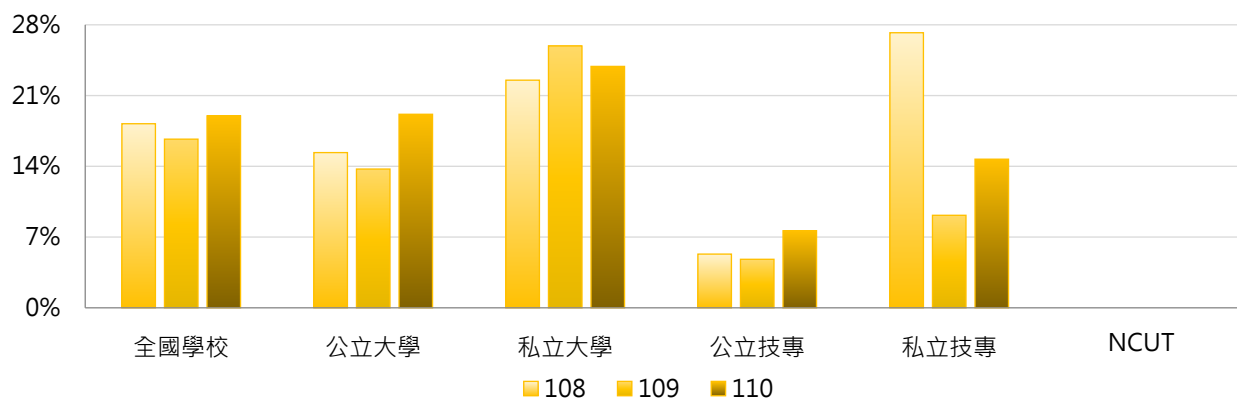

3. 108 ~ 110學年度博士班論文出版及展演活動學生占比 - 不同區域學校

學年度	全國學校	北部區域	中部區域	南部區域	其他區域	NCUT
108	18.21%	14.93%	23.27%	19.13%	20.21%	0.00%
109	16.69%	17.75%	19.91%	12.80%	8.93%	0.00%
110	18.99%	21.80%	21.21%	11.66%	20.05%	0.00%

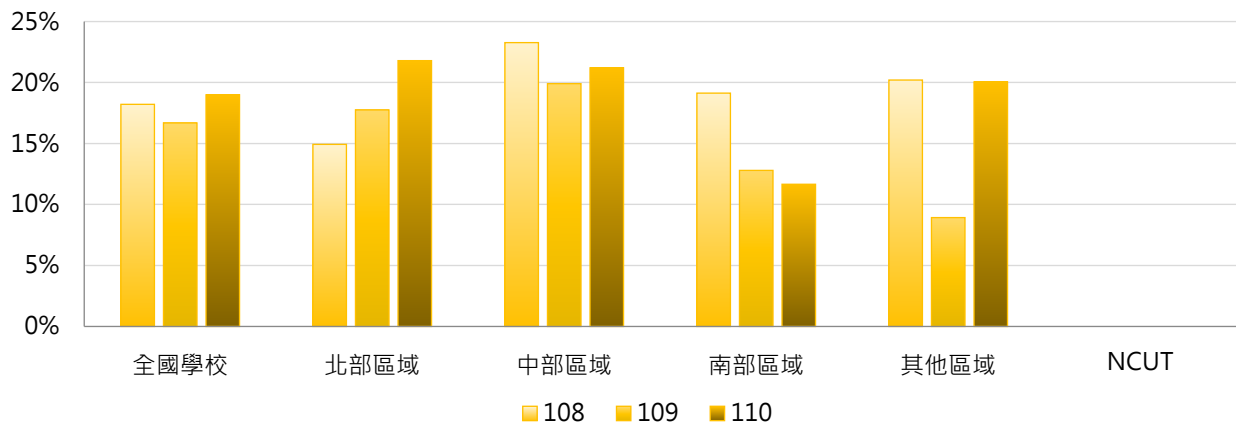

4. 108 ~ 110學年度博士班論文出版及展演活動學生占比 - 排序百分位數

學年度	最小值	第25百分位數	中位數	第75百分位數	最大值	NCUT
108	0.00%	2.91%	11.92%	24.13%	134.13%	0.00%
109	0.00%	2.55%	10.95%	24.43%	100.00%	0.00%
110	0.00%	1.76%	14.29%	24.72%	162.67%	0.00%

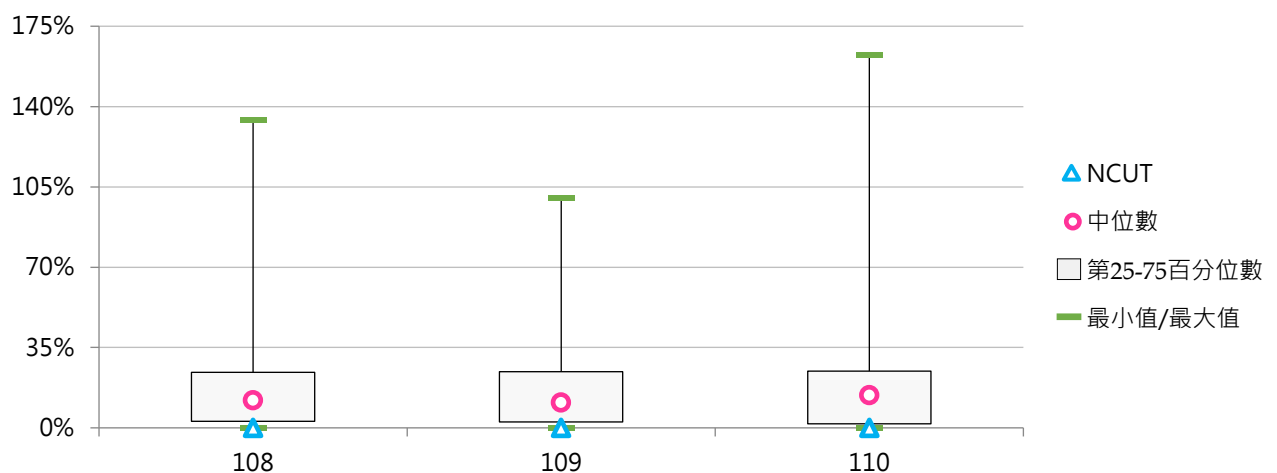



(十八) 博士班論文出版及展演活動篇數 / 場數

< 博士班在學學生專書出版或論文發表篇數及校外展演活動數 >

1. 110學年度各類型學校【博士班論文出版及展演活動篇數 / 場數】最高前三校

公立大學		私立大學		公立技專		私立技專	
NTU	549	CMU	252	YUNTECH	121	MCUT	26
NCKU	433	TMU	167	NPUST	76	CYUT	24
NCU	370	FCU	120	NKUST	49	KSU	4

2. 108~110學年度博士班論文出版及展演活動篇數 / 場數 - 不同類型學校

學年度	全國學校	公立學校	私立學校	大學校院	技專校院	NCUT
108	46	60	32	56	16	0
109	52	69	36	64	16	0
110	55	79	32	67	19	0

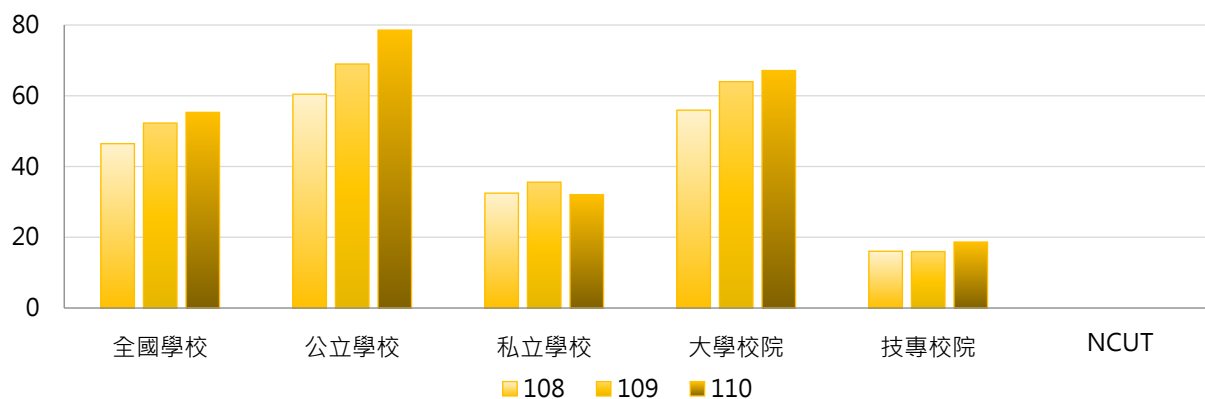

學年度	全國學校	公立大學	私立大學	公立技專	私立技專	NCUT
108	46	73	39	23	9	0
109	52	82	46	29	3	0
110	55	94	41	32	6	0

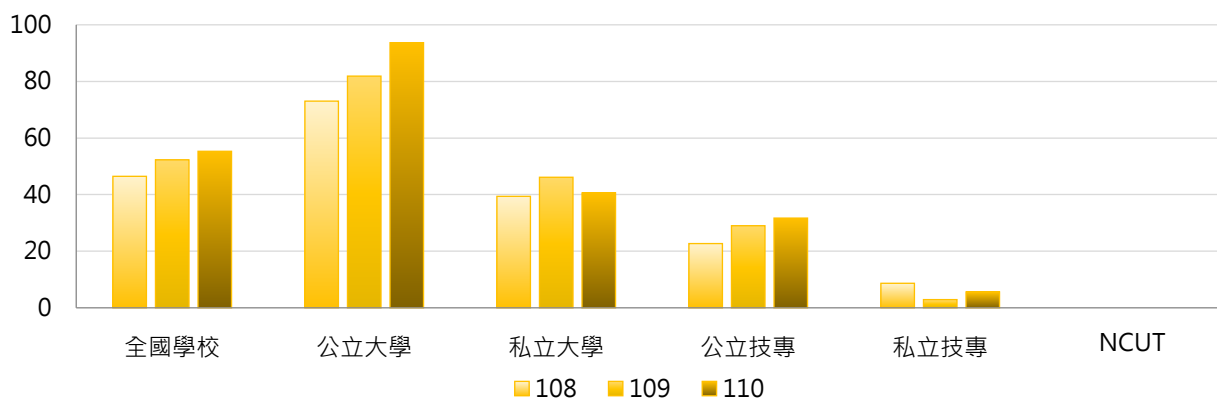

3. 108~110學年度博士班論文出版及展演活動篇數 / 場數 - 不同區域學校

學年度	全國學校	北部區域	中部區域	南部區域	其他區域	NCUT
108	46	52	44	42	28	0
109	52	63	44	45	14	0
110	55	64	48	47	51	0

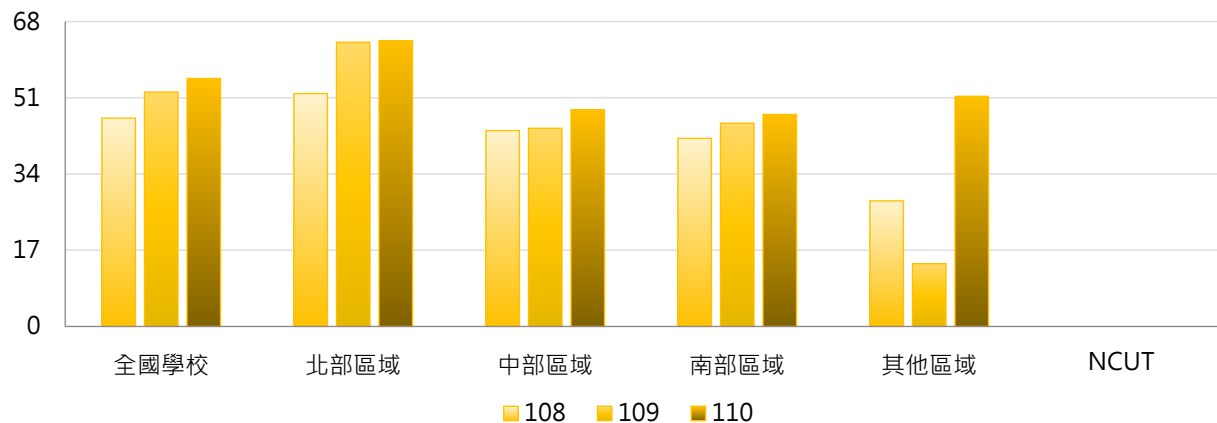

4. 108~110學年度博士班論文出版及展演活動篇數 / 場數 - 排序百分位數

學年度	最小值	第25百分位數	中位數	第75百分位數	最大值	NCUT
108	0	4	21	57	469	0
109	0	2	18	57	395	0
110	0	2	22	56	549	0

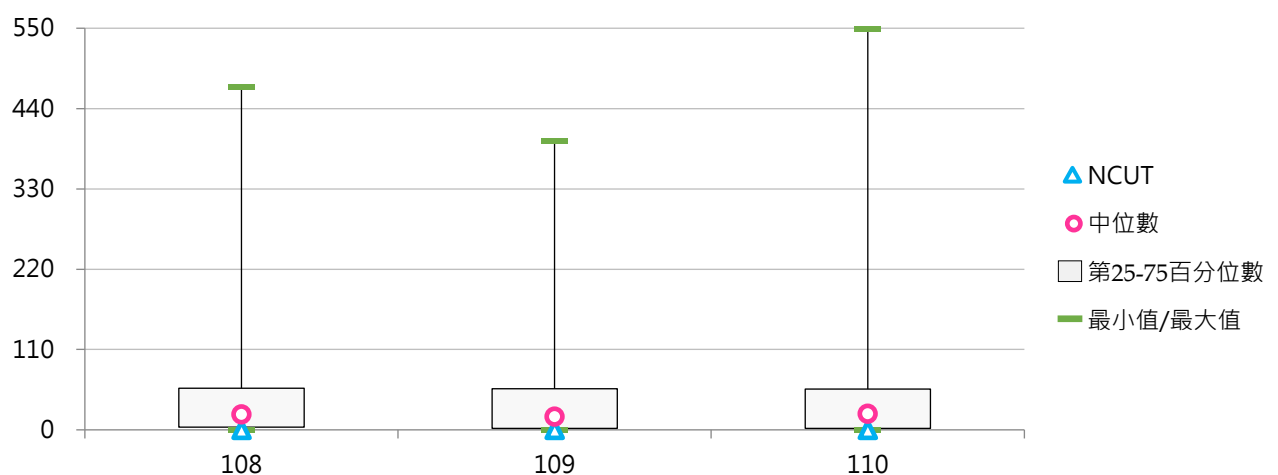



社團法人台灣評鑑協會

Taiwan Assessment and Evaluation Association

前瞻評鑑



洞悉國際



深耕理論



發想實務



台北市10066南海路3號5樓之1

5F-1, No.3, Nanhai Rd., Taipei 10066, R.O.C.

TEL: 886-2-33431177 FAX: 886-2-23947261

<https://www.twaea.org.tw>