



Taiwan Institutional Research Cooperation

TWAEA

## 台灣校務精進協作計畫

# **TWAEA 2024** **校務發展策略統計報告・學生篇** 國立勤益科技大學

中華民國113年11月

TIRC



## 目錄

壹、在學學生	1
一、 全校在學學生數	2
二、 學士班在學學生	4
三、 碩士班在學學生	12
四、 博士班在學學生	20
五、 專科部在學學生	24
六、 附設進院在學學生	36
七、 就學穩定率	40
貳、休學學生	50
一、 全校休學學生	52
二、 學士班休學學生	60
三、 碩士班休學學生	76
四、 博士班休學學生	92
五、 專科部休學學生	100
參、退學學生	124
一、 全校退學學生	126
二、 學士班退學學生	134
三、 碩士班退學學生	150
四、 博士班退學學生	166
五、 專科部退學學生	174
肆、延修學生	198
一、 學士班(日間)延修學生	199
二、 五專延修學生	207
伍、新生註冊率	215
一、 全校新生註冊率	216
二、 學士班新生註冊率	218
三、 碩士班新生註冊率	228
四、 博士班新生註冊率	232
五、 專科部新生註冊率	234
陸、多元學習	242
一、 校際選課	243
二、 修讀輔系	271
三、 修讀雙主修	283
柒、學習表現	295
一、 參與競賽獲獎	296
二、 論文出版及展演活動	324

## 壹 在學學生

### 統計說明



#### 【統計對象】

全國145所公私立大專校院，包含教育大學，但不包括宗教研修學院、空中大學及軍警校院。其中國立交通大學、國立陽明大學於110年2月1日合併成為國立陽明交通大學，其數據係以二校整併統計整理。

#### 【區域劃分】

北部區域：基隆市、臺北市、新北市、桃園市、新竹市、新竹縣、宜蘭縣  
中部區域：苗栗縣、臺中市、彰化縣、南投縣、雲林縣  
南部區域：嘉義市、嘉義縣、臺南市、高雄市、屏東縣、澎湖縣  
其他區域：花蓮縣、臺東縣、金門縣、連江縣

#### 【在學學生數】

係指學校【當學年度(10月15日)具備正式學籍之在學學生總人數】，包括本國籍學生、僑生、外國學生(含雙聯學制學生)、大陸地區來臺就讀之學位生等；但不包括選讀生、休退學生、學分班、交換生(非學位生)、保留入學資格、國際專修部之學位先修生或無學籍學生等。

#### 【就學穩定率】

係指【前一學年度學生就學穩定率】，其指標公式 = 當學年度二年級在學學生且為前一學年度錄取為一年級學生之人數 / 前一學年度錄取一年級在學學生人數。

前一學年度錄取一年級在學學生人數：係指學校前一學年度(10月15日)錄取具備正式學籍日間、進修學士班以下「一年級」本國籍學生人數，不包括境外學生(外國學生、僑生、港澳生及大陸地區來臺學生等)、選讀生、學分班、無正式學籍學生及保留入學資格之學生、境外專班、外國專班、香港二技專班。

當學年度二年級在學學生數：係指學校當學年度(10月15日)具備正式學籍日間、進修學士班以下「二年級」本國籍學生人數，且於「前一學年度」錄取具備正式學籍日間、進修學士班以下「一年級」本國籍學生者，不包括境外學生(外國學生、僑生、港澳生及大陸地區來臺學生等)、選讀生、學分班、無正式學籍學生及保留入學資格之學生、境外專班、外國專班、香港二技專班。

#### 【學制班別】

包括二專(日間)、二專(進修)、五專、學士班(日間)、學士班(進修)、碩士班(日間)、碩士在職專班、博士班、附設進院，其中「學士班(日間)」及「學士班(進修)」包含大學四年制(或四技)、大學二年制(或二技)及學士後第二專長學位學程；「五專」包括五專及七年一貫制。

「七年一貫」係指：(1)藝術大學藝術類科「七年一貫」學制之前三年(後四年歸屬為「大學四年制」)；(2)技專校院「七年一貫」學制之前五年(後二年歸屬為「二技」)。

#### 【資料來源】

113年9月12日整理自教育部大專校院校務資訊公開平臺：

「在學學生數」資料由【教育部高教司大學校院校務資料庫】之「學1.正式學籍在學學生人數統計表」、【教育部技職司技專校院校務資料庫】之「表4-2.各年級實際在學學生人數」產出，並由【教育部統計處】彙整提供，以每年10月15日為統計基準日。

「就學穩定率」資料由【大專校院學生基本資料庫】之「在學學生明細表」進行資訊勾稽與計算，並以每年10月15日為統計基準日。



## 一、全校在學學生數

< 包含學士班(日間)、學士班(進修)、碩士班(日間)、碩士在職專班、博士班、五專、二專(日間)、二專(進修)、附設進院 >

## 1. 112學年度各類型學校【全校在學學生數】最高前三校

公立大學		私立大學		公立技專		私立技專	
NTU	33,882	FJU	25,632	NKUST	28,069	CSU	15,487
NCKU	23,082	TKU	22,674	NTCUST	15,989	STUST	14,917
NYCU	21,428	FCU	21,441	NTUT	13,666	CYUT	13,233

## 2. 110~112學年度全校在學學生數 - 不同類型學校

學年度	全國學校	公立學校	私立學校	大學校院	技專校院	NCUT
110	8,160	9,661	7,440	9,550	6,966	12,442
111	7,858	9,729	6,961	9,393	6,539	12,421
112	7,553	9,781	6,484	9,256	6,089	12,603

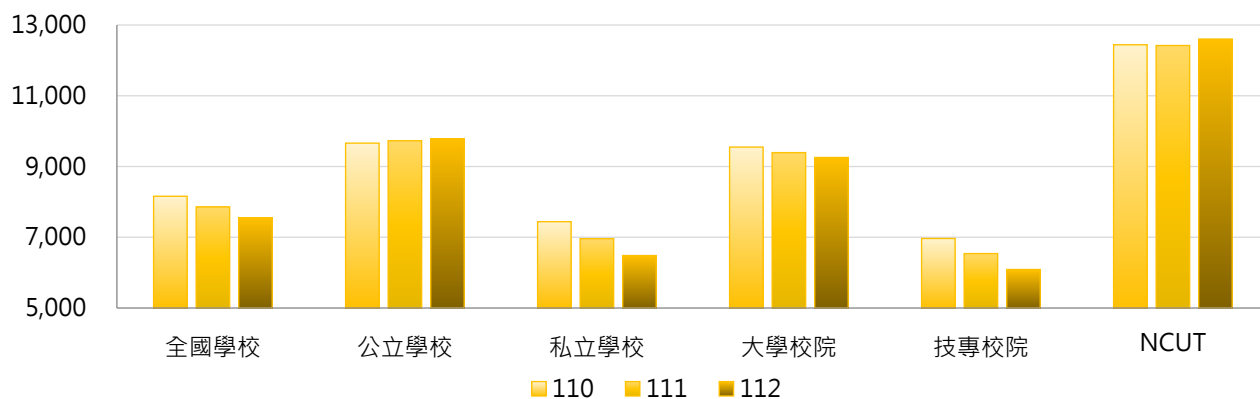

學年度	全國學校	公立大學	私立大學	公立技專	私立技專	NCUT
110	8,160	9,870	9,257	9,214	6,430	12,442
111	7,858	9,981	8,857	9,192	5,907	12,421
112	7,553	10,088	8,495	9,125	5,366	12,603

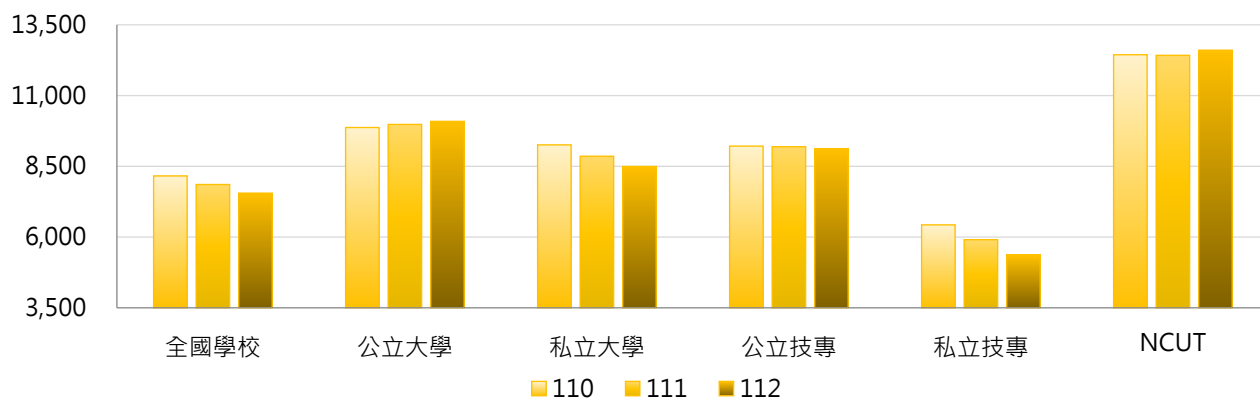



### 3. 110~112學年度全校在學學生數 - 不同區域學校

學年度	全國學校	北部區域	中部區域	南部區域	其他區域	NCUT
110	8,160	8,332	9,023	7,964	4,003	12,442
111	7,858	8,067	8,688	7,590	3,882	12,421
112	7,553	7,782	8,421	7,186	3,783	12,603

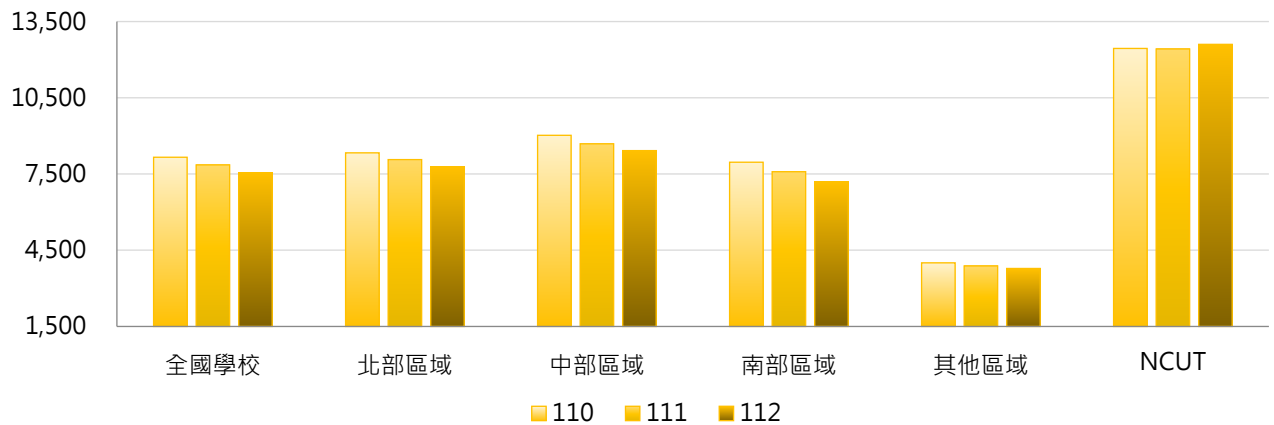

### 4. 110~112學年度全校在學學生數 - 排序百分位數

學年度	最小值	第25百分位數	中位數	第75百分位數	最大值	NCUT
110	329	3,980	6,397	11,229	32,923	12,442
111	338	3,797	6,271	10,630	33,422	12,421
112	145	3,281	6,100	10,350	33,882	12,603

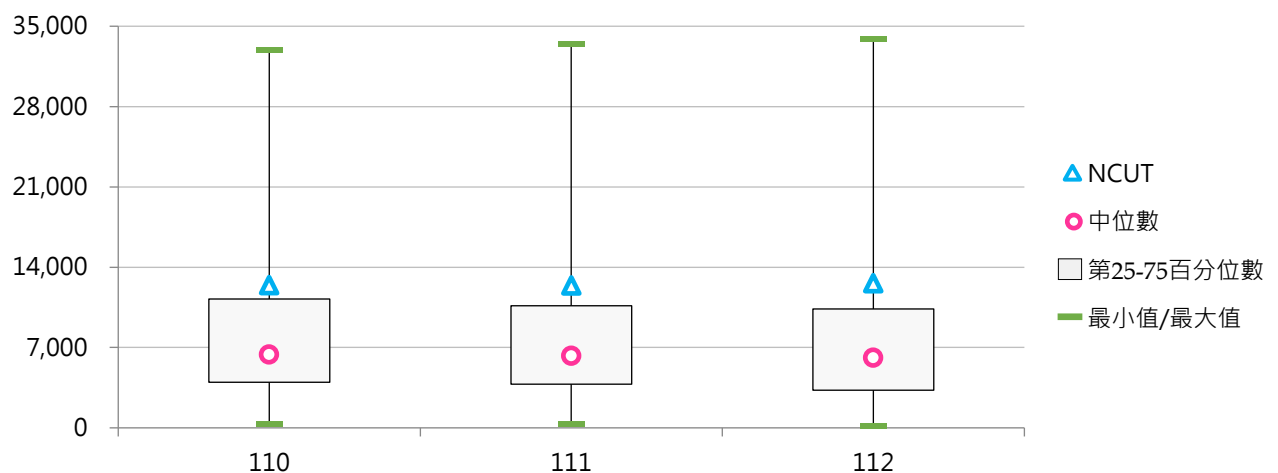

## 二、學士班在學學生

### (一) 學士班(日間)在學學生數

< 當學年度(10月15日)具備正式學籍之學士班(日間)在學學生總人數，包含大學四年制(或四技)、大學二年制(或二技)及學士後第二專長學位學程 >

#### 1. 112學年度各類型學校【學士班(日間)在學學生數】最高前三校

公立大學		私立大學		公立技專		私立技專	
NTU	17,323	TKU	19,466	NKUST	17,925	CYUT	11,106
NCKU	12,159	FJU	18,048	NFU	7,740	STUST	10,933
NCCU	9,763	FCU	17,372	NPUST	7,562	CSU	7,569

#### 2. 110~112學年度學士班(日間)在學學生數 - 不同類型學校

學年度	全國學校	公立學校	私立學校	大學校院	技專校院	NCUT
110	5,227	5,568	5,064	6,666	3,991	6,955
111	5,009	5,606	4,723	6,505	3,724	7,005
112	4,806	5,649	4,401	6,379	3,454	7,223

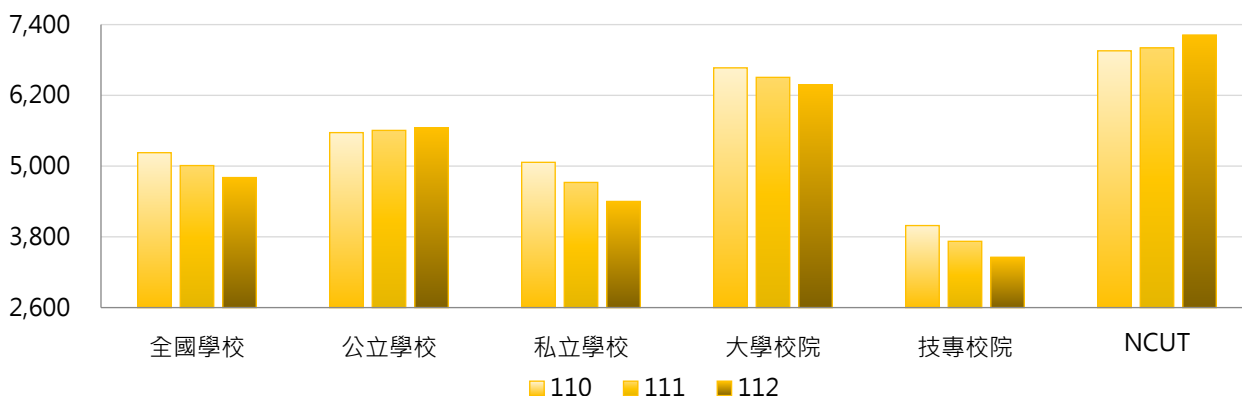

學年度	全國學校	公立大學	私立大學	公立技專	私立技專	NCUT
110	5,227	5,730	7,522	5,222	3,698	6,955
111	5,009	5,782	7,166	5,229	3,366	7,005
112	4,806	5,846	6,867	5,231	3,031	7,223

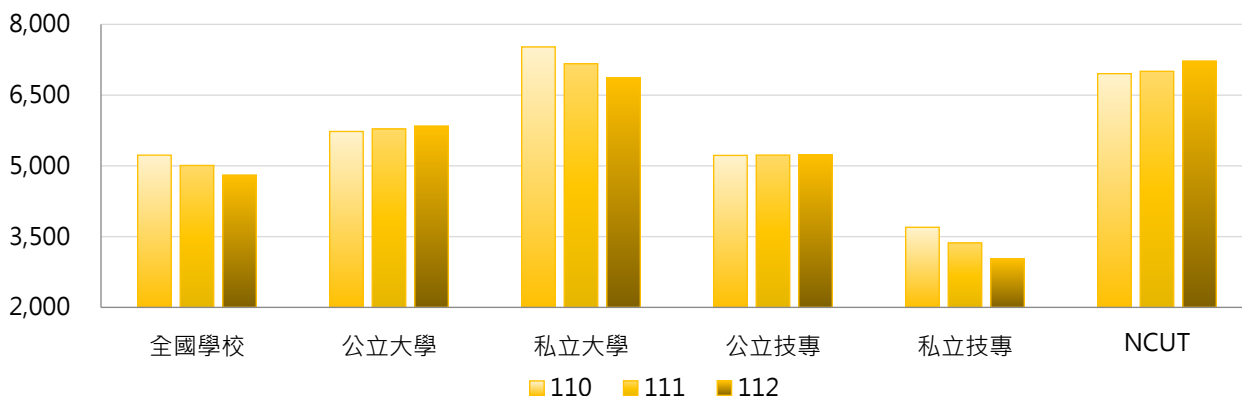

### 3. 110~112學年度學士班(日間)在學學生數 - 不同區域學校

學年度	全國學校	北部區域	中部區域	南部區域	其他區域	NCUT
110	5,227	5,384	6,081	4,772	2,745	6,955
111	5,009	5,176	5,838	4,528	2,683	7,005
112	4,806	4,965	5,679	4,278	2,631	7,223

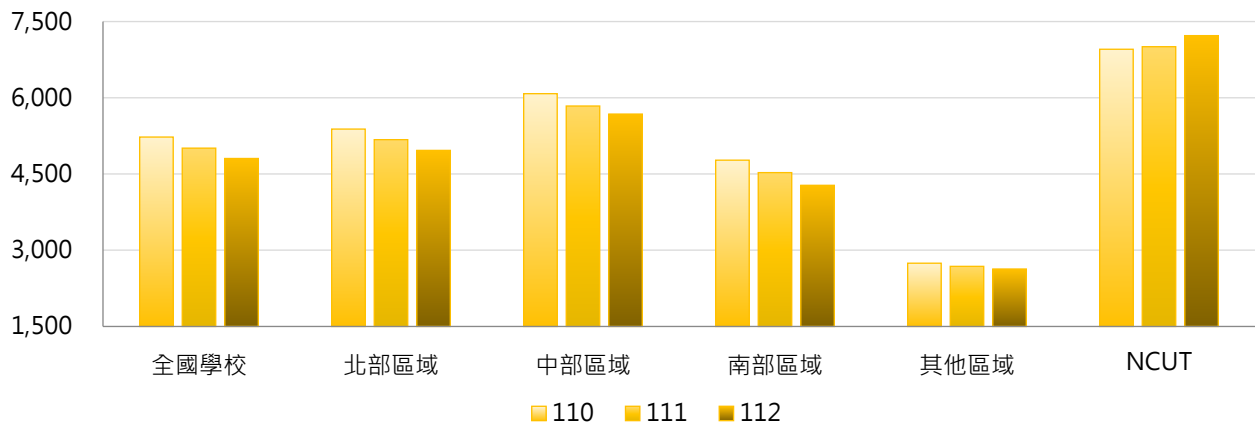

### 4. 110~112學年度學士班(日間)在學學生數 - 排序百分位數

學年度	最小值	第25百分位數	中位數	第75百分位數	最大值	NCUT
110	0	1,822	4,551	7,106	20,763	6,955
111	0	1,796	4,327	6,632	19,799	7,005
112	0	1,469	3,962	6,653	19,466	7,223

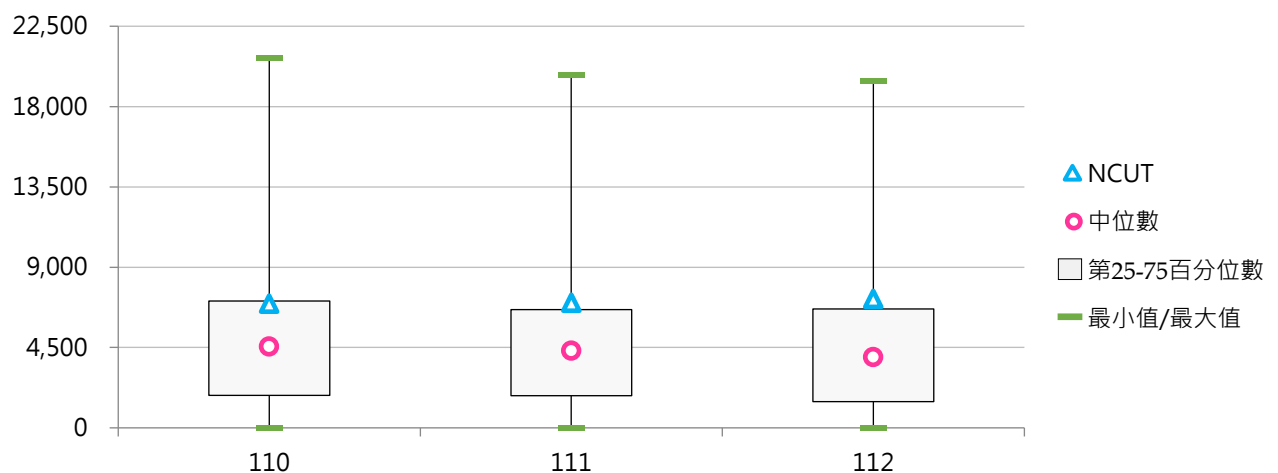



## (二) 學士班(日間)在學學生占比

< 學士班(日間)在學學生數 / 全部學制班別在學學生數 >

### 1. 112學年度各類型學校【學士班(日間)在學學生占比】最高前三校

公立大學		私立大學		公立技專		私立技專	
NUU	80.13%	AU	95.89%	TCPA	100.00%	CUFA	97.12%
NIU	80.08%	MCU	91.15%	NPU	84.01%	AEUST	94.66%
NDHU	77.05%	CJCU	90.33%	NPUST	72.75%	TMUST	91.67%

### 2. 110~112學年度學士班(日間)在學學生占比 - 不同類型學校

學年度	全國學校	公立學校	私立學校	大學校院	技專校院	NCUT
110	60.28%	59.25%	60.77%	69.75%	52.14%	55.90%
111	60.05%	59.31%	60.40%	69.39%	52.03%	56.40%
112	59.79%	59.50%	59.92%	69.01%	51.86%	57.31%

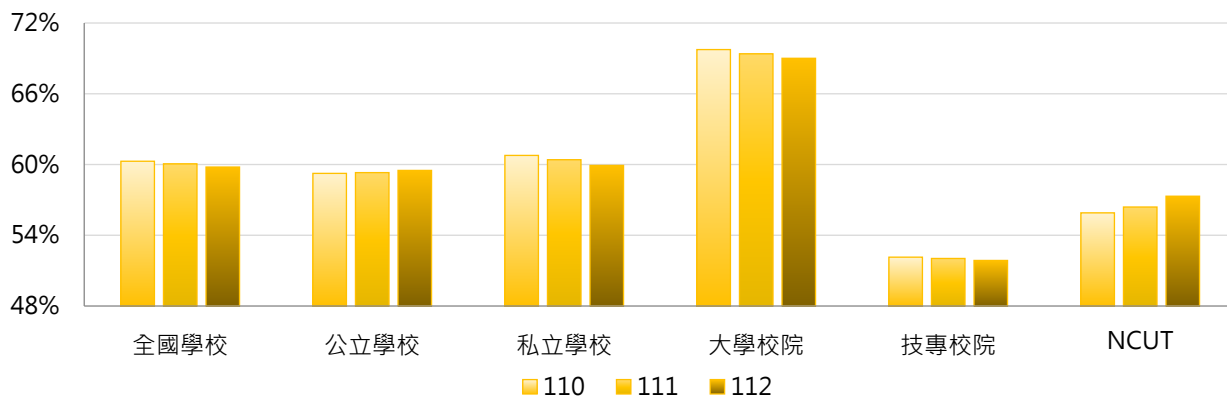

學年度	全國學校	公立大學	私立大學	公立技專	私立技專	NCUT
110	60.28%	61.38%	77.40%	54.70%	51.53%	55.90%
111	60.05%	61.38%	76.70%	54.90%	51.35%	56.40%
112	59.79%	61.53%	75.84%	55.17%	51.08%	57.31%

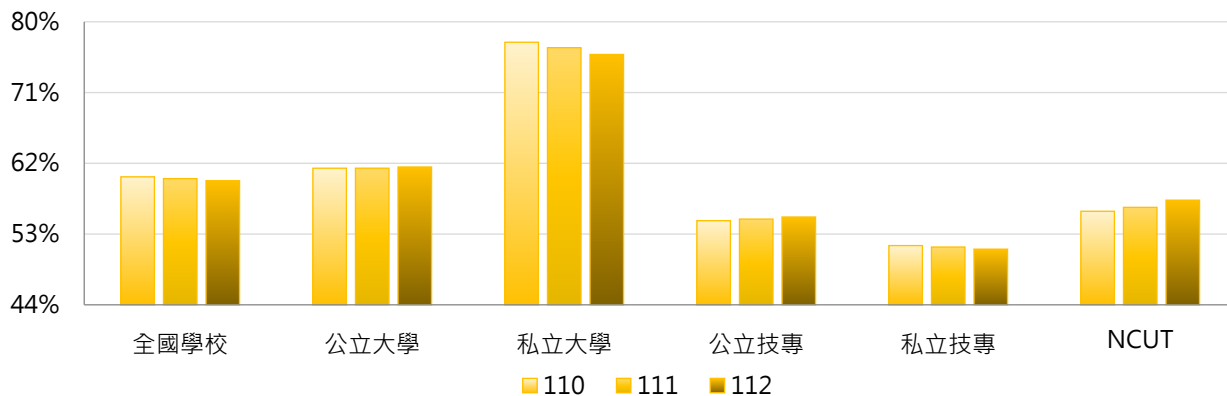



### 3. 110~112學年度學士班(日間)在學學生占比 - 不同區域學校

學年度	全國學校	北部區域	中部區域	南部區域	其他區域	NCUT
110	60.28%	62.23%	65.66%	54.14%	53.81%	55.90%
111	60.05%	62.34%	64.88%	53.81%	53.15%	56.40%
112	59.79%	62.04%	64.55%	53.70%	52.56%	57.31%

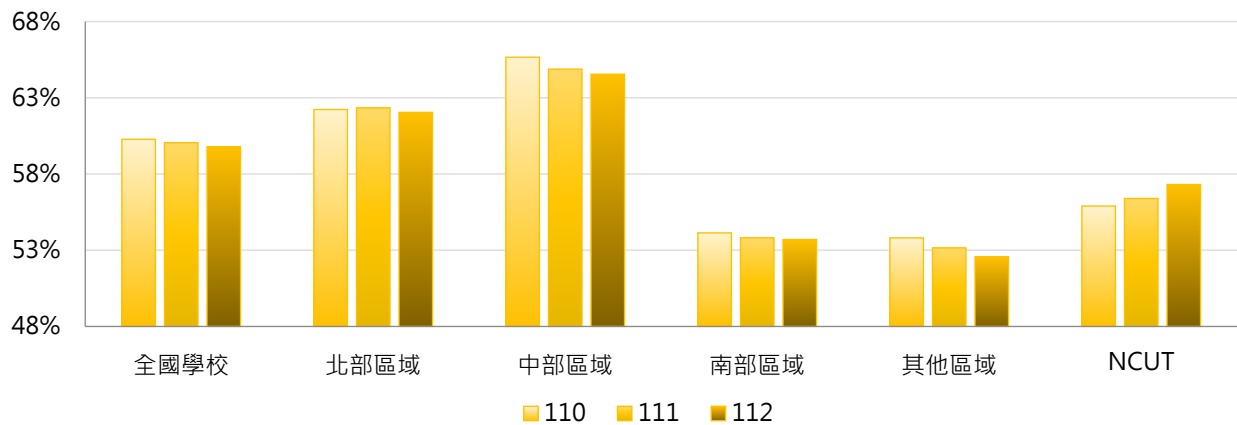

### 4. 110~112學年度學士班(日間)在學學生占比 - 排序百分位數

學年度	最小值	第25百分位數	中位數	第75百分位數	最大值	NCUT
110	0.00%	50.83%	64.69%	78.62%	99.63%	55.90%
111	0.00%	51.09%	63.89%	78.65%	100.00%	56.40%
112	0.00%	50.94%	64.50%	77.72%	100.00%	57.31%

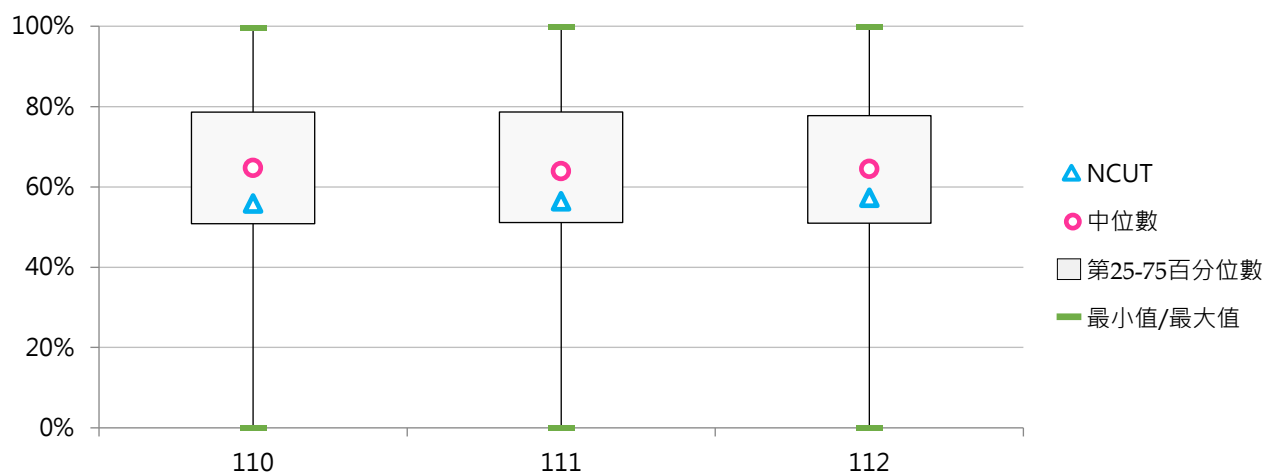



### (三) 學士班(進修)在學學生數

< 當學年度(10月15日)具備正式學籍之學士班(進修)在學學生總人數，包含大學四年制(或四技)、大學二年制(或二技)及學士後第二專長學位學程 >

#### 1. 112學年度各類型學校【學士班(進修)在學學生數】最高前三校

公立大學		私立大學		公立技專		私立技專	
NTPU	1,874	FJU	3,719	NCUT	4,060	CSU	6,349
NTUA	1,844	PCCU	1,314	NKUST	3,869	UCH	3,525
NCYU	1,691	USC	1,181	NTCUST	3,807	HKU	3,470

#### 2. 110~112學年度學士班(進修)在學學生數 - 不同類型學校

學年度	全國學校	公立學校	私立學校	大學校院	技專校院	NCUT
110	969	717	1,090	422	1,439	4,124
111	889	685	987	395	1,314	4,096
112	799	656	868	355	1,181	4,060

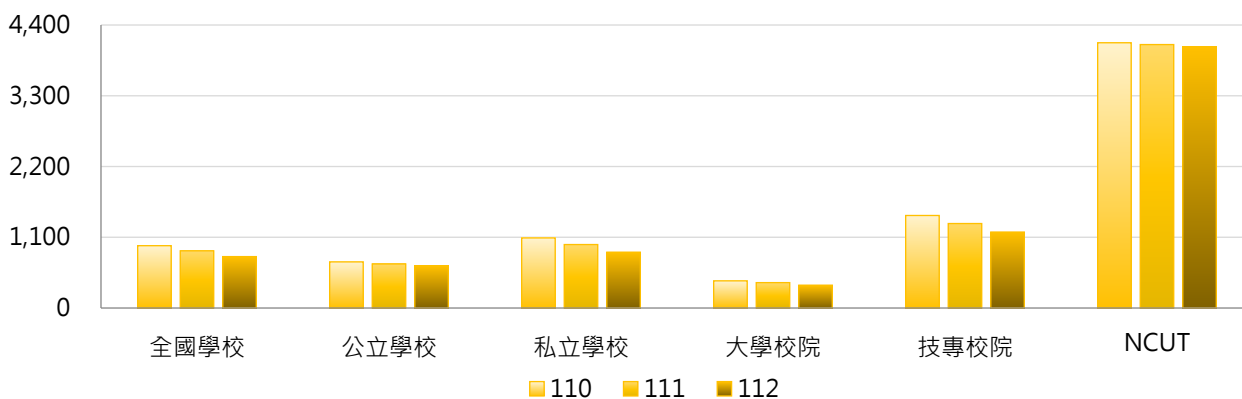

學年度	全國學校	公立大學	私立大學	公立技專	私立技專	NCUT
110	969	369	471	1,460	1,433	4,124
111	889	353	433	1,393	1,295	4,096
112	799	332	376	1,348	1,141	4,060

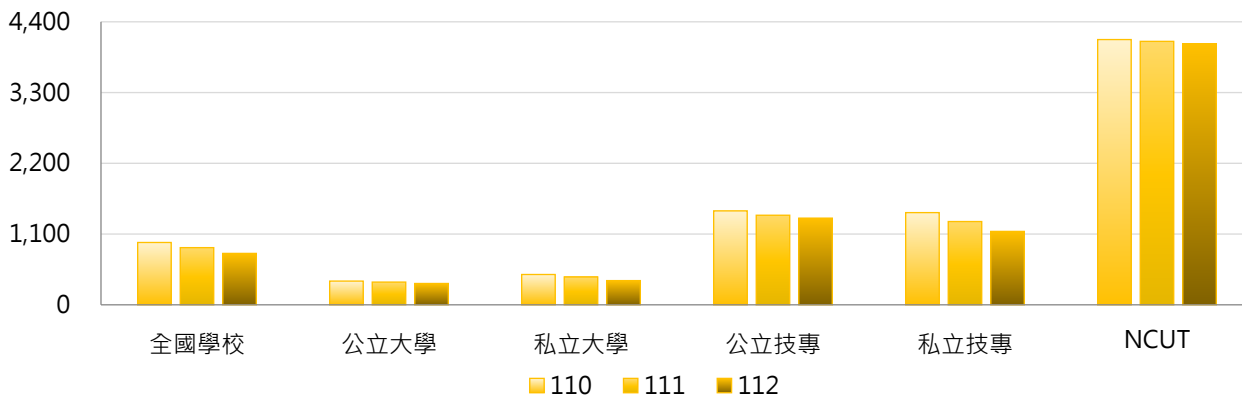



### 3. 110~112學年度學士班(進修)在學學生數 - 不同區域學校

學年度	全國學校	北部區域	中部區域	南部區域	其他區域	NCUT
110	969	832	1,335	1,062	279	4,124
111	889	767	1,234	960	256	4,096
112	799	685	1,131	855	230	4,060

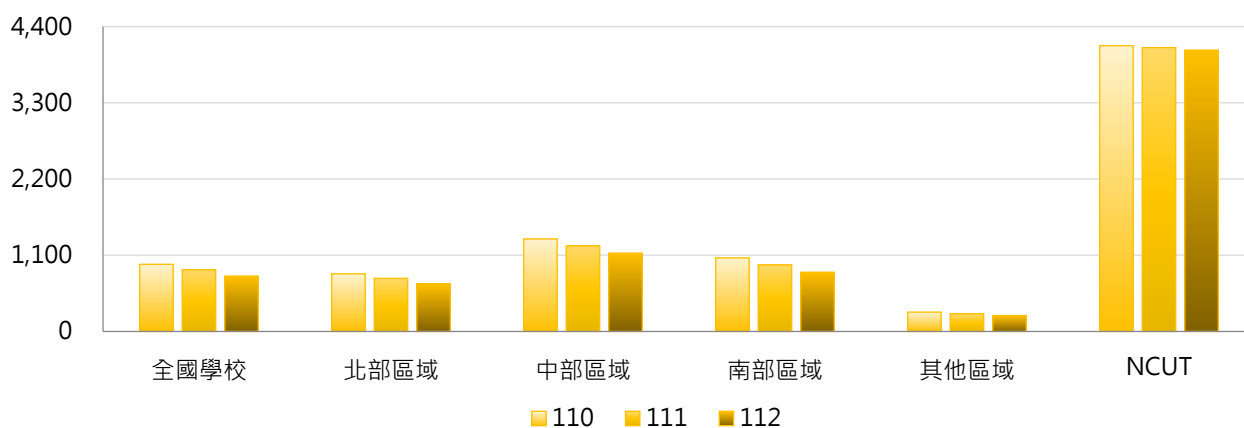

### 4. 110~112學年度學士班(進修)在學學生數 - 排序百分位數

學年度	最小值	第25百分位數	中位數	第75百分位數	最大值	NCUT
110	0	0	456	1,539	7,072	4,124
111	0	0	405	1,374	6,903	4,096
112	0	0	362	1,197	6,349	4,060

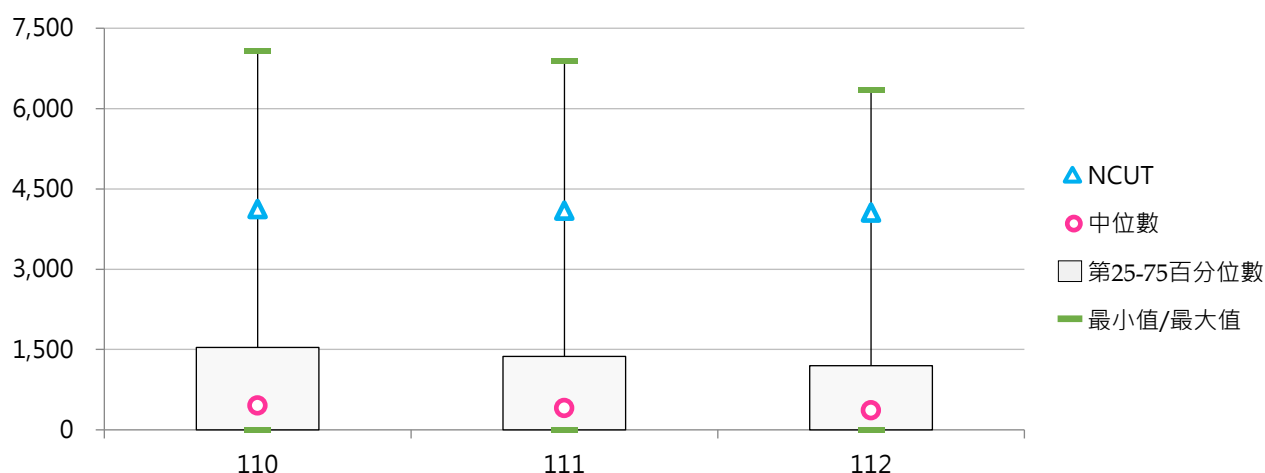



#### (四) 學士班(進修)在學學生占比

< 學士班(進修)在學學生數 / 全部學制班別在學學生數 >

##### 1. 112學年度各類型學校【學士班(進修)在學學生占比】最高前三校

公立大學		私立大學		公立技專		私立技專	
NTUA	32.98%	MDU	32.33%	NCUT	32.21%	DAHAN	63.23%
NTPU	18.36%	KNU	23.27%	NTUB	24.47%	NANYA	53.43%
NQU	17.31%	FJU	14.51%	NTCUST	23.81%	YDU	53.42%

##### 2. 110~112學年度學士班(進修)在學學生占比 - 不同類型學校

學年度	全國學校	公立學校	私立學校	大學校院	技專校院	NCUT
110	12.84%	7.59%	15.36%	4.75%	19.79%	33.15%
111	12.78%	7.28%	15.41%	4.66%	19.75%	32.98%
112	12.65%	6.97%	15.38%	4.59%	19.57%	32.21%

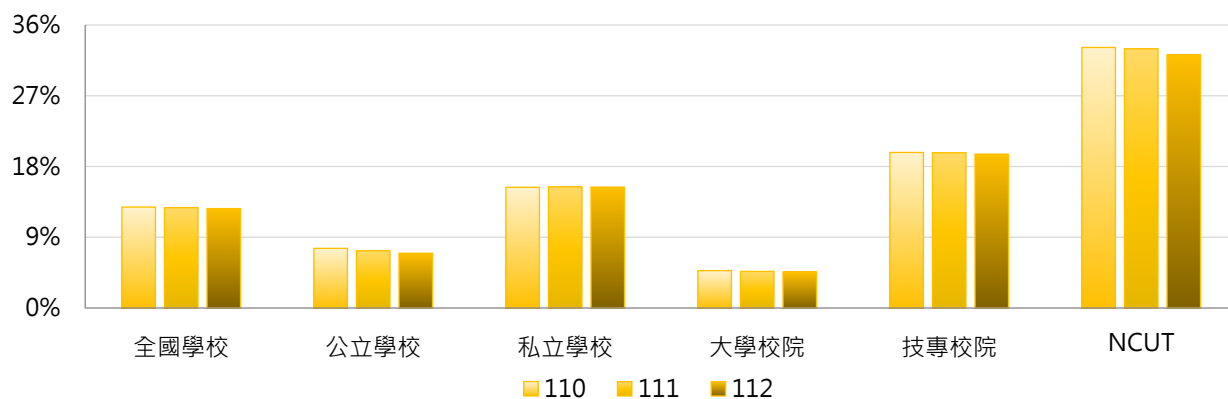

學年度	全國學校	公立大學	私立大學	公立技專	私立技專	NCUT
110	12.84%	5.10%	4.43%	12.89%	21.43%	33.15%
111	12.78%	4.91%	4.43%	12.33%	21.52%	32.98%
112	12.65%	4.61%	4.57%	11.99%	21.38%	32.21%

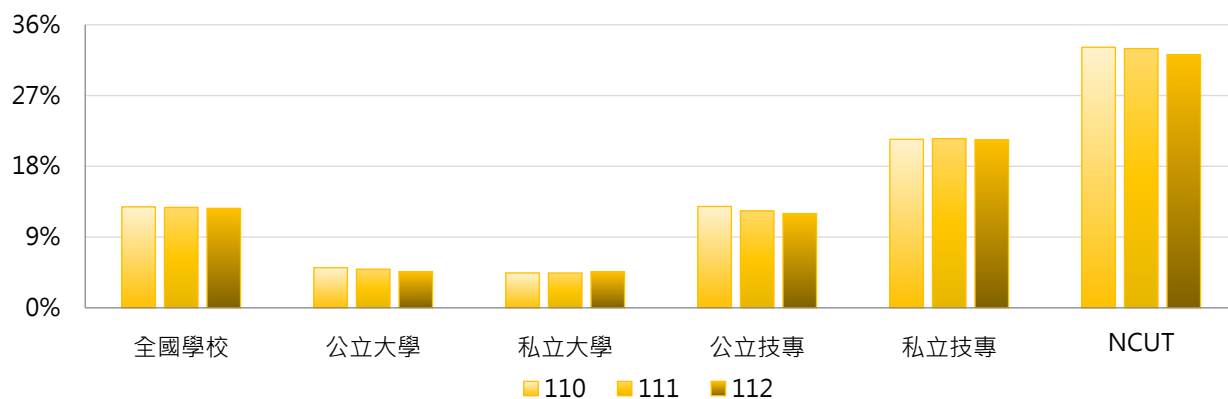

### 3. 110~112學年度學士班(進修)在學學生占比 - 不同區域學校

學年度	全國學校	北部區域	中部區域	南部區域	其他區域	NCUT
110	12.84%	11.37%	16.51%	12.70%	12.98%	33.15%
111	12.78%	11.19%	16.74%	12.57%	13.15%	32.98%
112	12.65%	11.09%	16.73%	12.26%	13.36%	32.21%

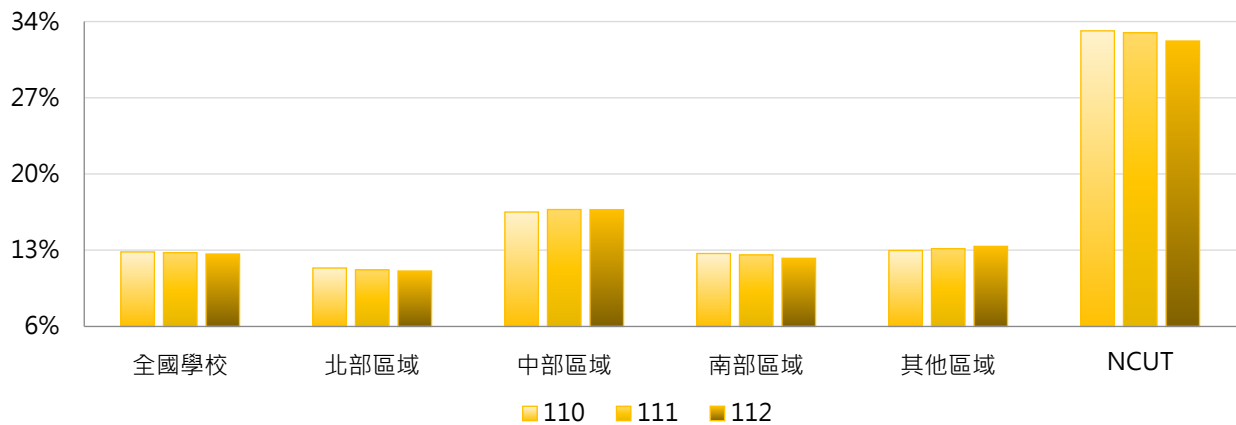

### 4. 110~112學年度學士班(進修)在學學生占比 - 排序百分位數

學年度	最小值	第25百分位數	中位數	第75百分位數	最大值	NCUT
110	0.00%	0.00%	7.56%	21.48%	56.75%	33.15%
111	0.00%	0.00%	7.14%	21.66%	60.46%	32.98%
112	0.00%	0.00%	6.81%	21.54%	63.23%	32.21%

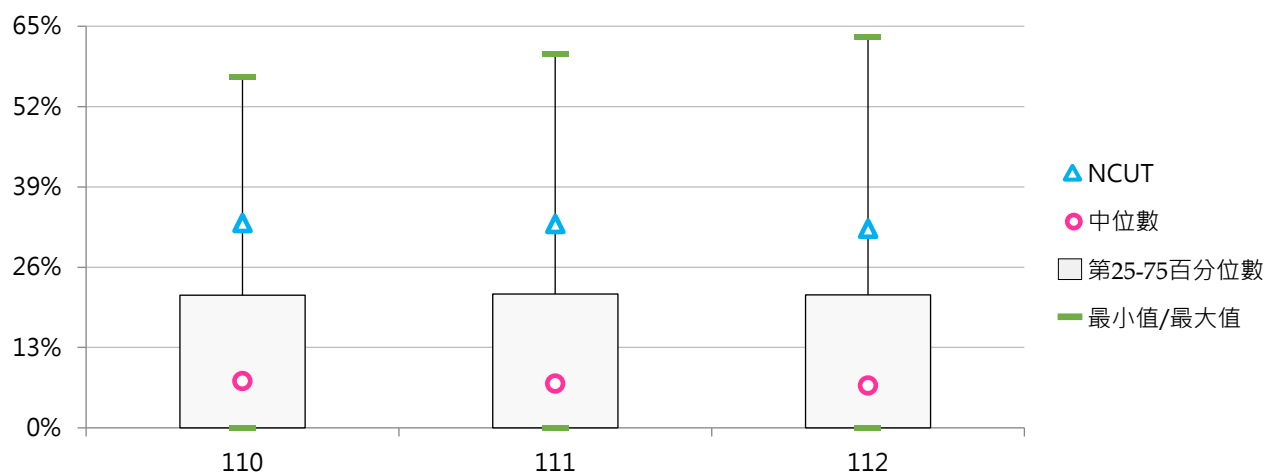



### 三、碩士班在學學生

#### (一) 碩士班(日間)在學學生數

< 當學年度(10月15日)具備正式學籍之碩士班(日間)在學學生總人數 >

##### 1. 112學年度各類型學校【碩士班(日間)在學學生數】最高前三校

公立大學		私立大學		公立技專		私立技專	
NTU	11,328	FJU	1,939	NTUST	4,134	STUST	726
NYCU	8,275	FCU	1,714	NTUT	3,558	CYUT	609
NCKU	7,453	CYCU	1,668	NKUST	2,608	MCUT	535

##### 2. 110~112學年度碩士班(日間)在學學生數 - 不同類型學校

學年度	全國學校	公立學校	私立學校	大學校院	技專校院	NCUT
110	818	1,874	312	1,417	303	618
111	840	1,938	314	1,452	315	678
112	852	1,983	310	1,476	316	702

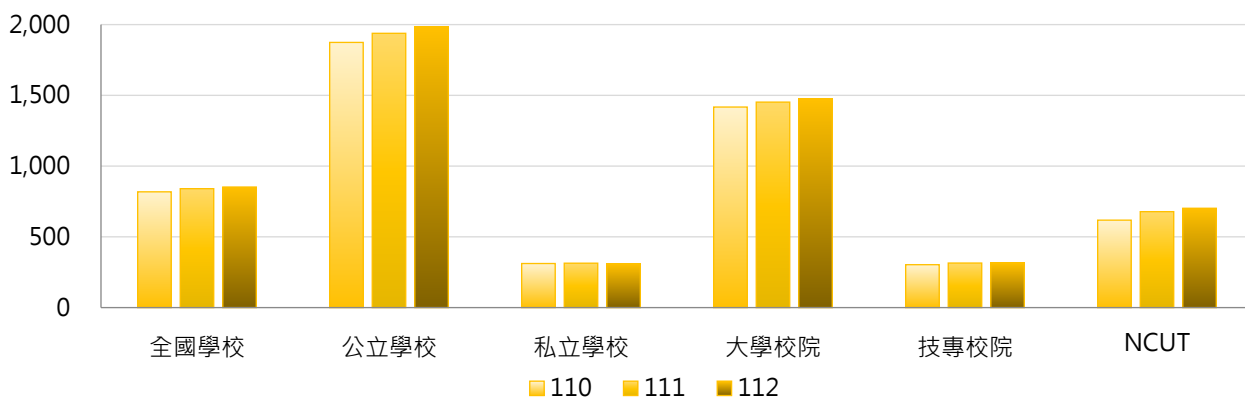

學年度	全國學校	公立大學	私立大學	公立技專	私立技專	NCUT
110	818	2,266	642	1,039	128	618
111	840	2,333	647	1,096	129	678
112	852	2,387	642	1,121	125	702

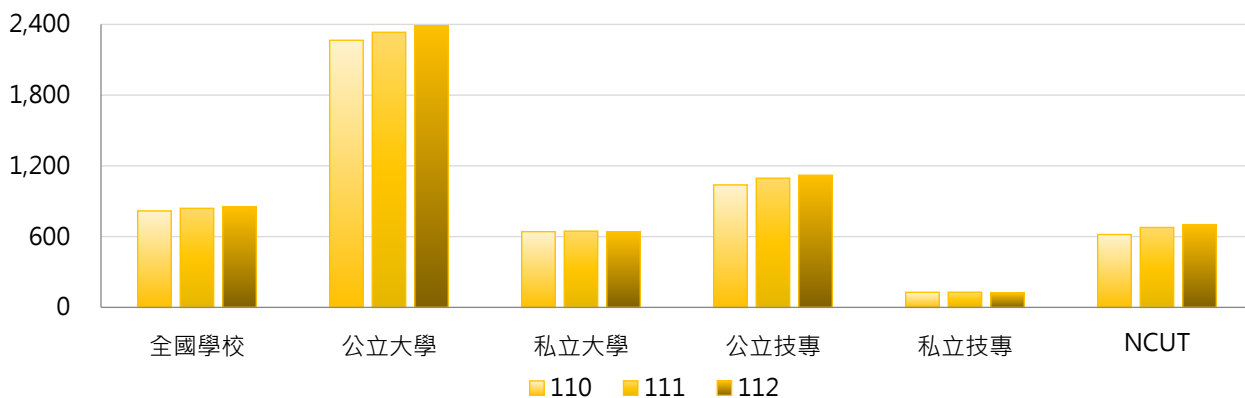

### 3. 110~112學年度碩士班(日間)在學學生數 - 不同區域學校

學年度	全國學校	北部區域	中部區域	南部區域	其他區域	NCUT
110	818	1,001	654	701	363	618
111	840	1,030	677	714	371	678
112	852	1,049	691	714	368	702

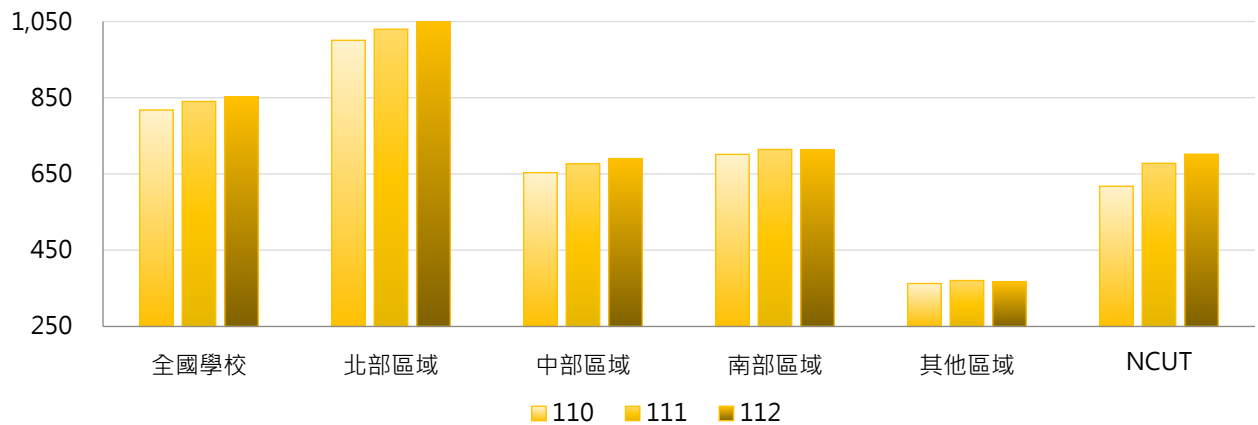

### 4. 110~112學年度碩士班(日間)在學學生數 - 排序百分位數

學年度	最小值	第25百分位數	中位數	第75百分位數	最大值	NCUT
110	0	83	269	808	10,720	618
111	0	80	273	867	11,096	678
112	0	73	280	882	11,328	702

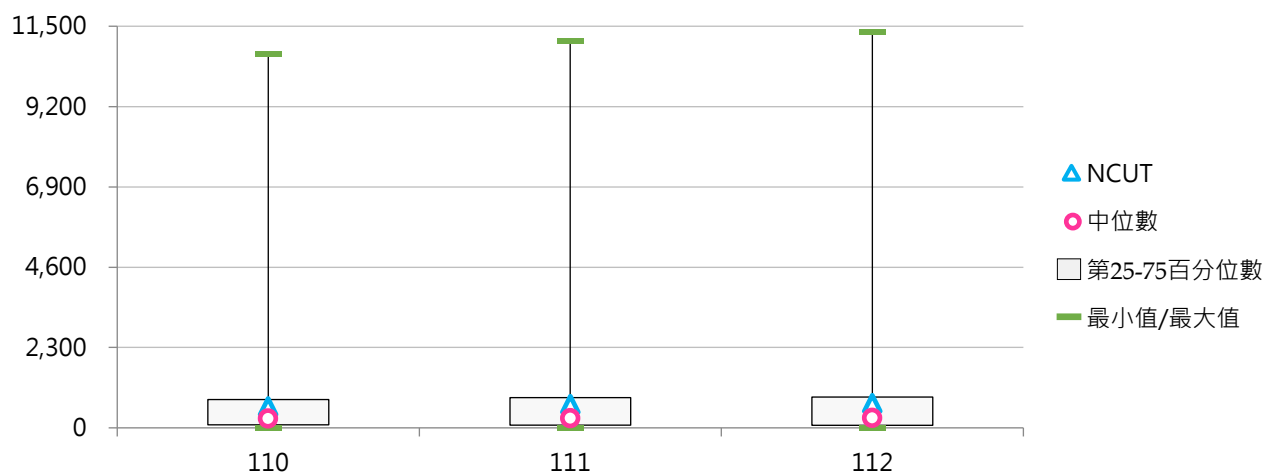



## (二) 碩士班(日間)在學學生占比

< 碩士班(日間)在學學生數 / 全部學制班別在學學生數 >

### 1. 112學年度各類型學校【碩士班(日間)在學學生占比】最高前三校

公立大學		私立大學		公立技專		私立技專	
NYCU	38.62%	DILA	68.04%	NTUST	35.42%	MCUT	12.36%
TNNUA	33.76%	HFU	17.99%	NTUT	26.04%	DAHAN	12.15%
NTU	33.43%	HCU	16.96%	YUNTECH	20.74%	FEU	9.71%

### 2. 110~112學年度碩士班(日間)在學學生占比 - 不同類型學校

學年度	全國學校	公立學校	私立學校	大學校院	技專校院	NCUT
110	8.43%	16.09%	4.75%	14.32%	3.36%	4.97%
111	8.76%	16.44%	5.07%	14.74%	3.62%	5.46%
112	8.93%	16.63%	5.24%	14.89%	3.82%	5.57%

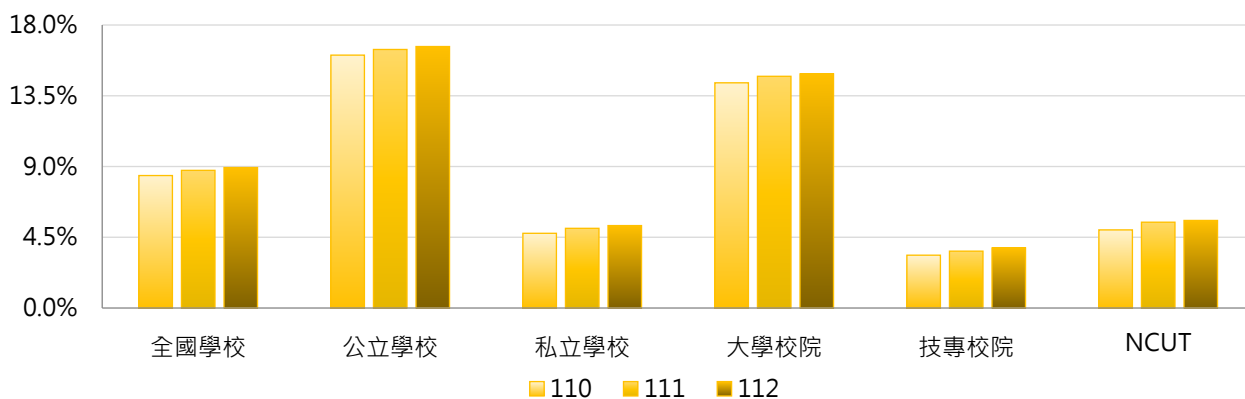

學年度	全國學校	公立大學	私立大學	公立技專	私立技專	NCUT
110	8.43%	19.50%	9.59%	8.80%	2.07%	4.97%
111	8.76%	19.86%	10.05%	9.15%	2.30%	5.46%
112	8.93%	20.05%	10.18%	9.35%	2.50%	5.57%

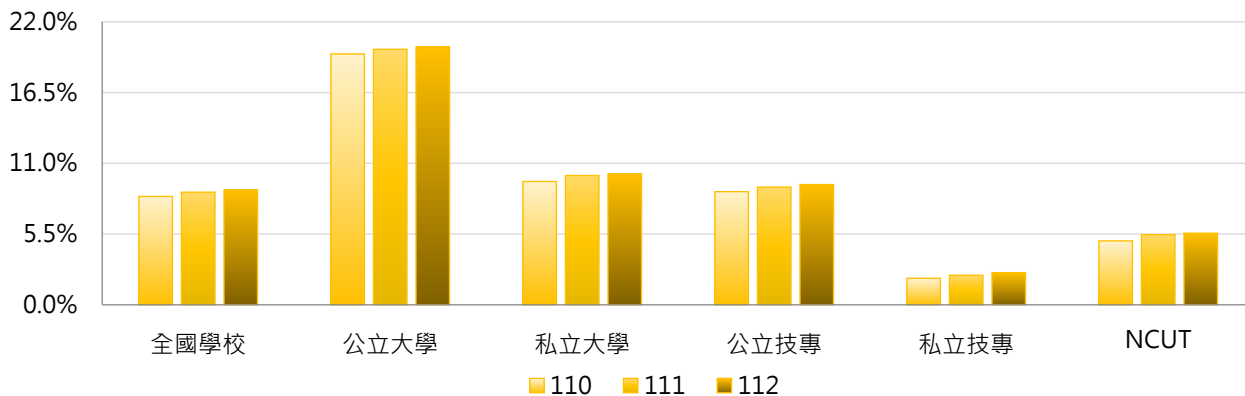



### 3. 110~112學年度碩士班(日間)在學學生占比 - 不同區域學校

學年度	全國學校	北部區域	中部區域	南部區域	其他區域	NCUT
110	8.43%	9.77%	6.94%	7.44%	7.00%	4.97%
111	8.76%	10.11%	7.37%	7.66%	7.43%	5.46%
112	8.93%	10.25%	7.66%	7.78%	7.85%	5.57%

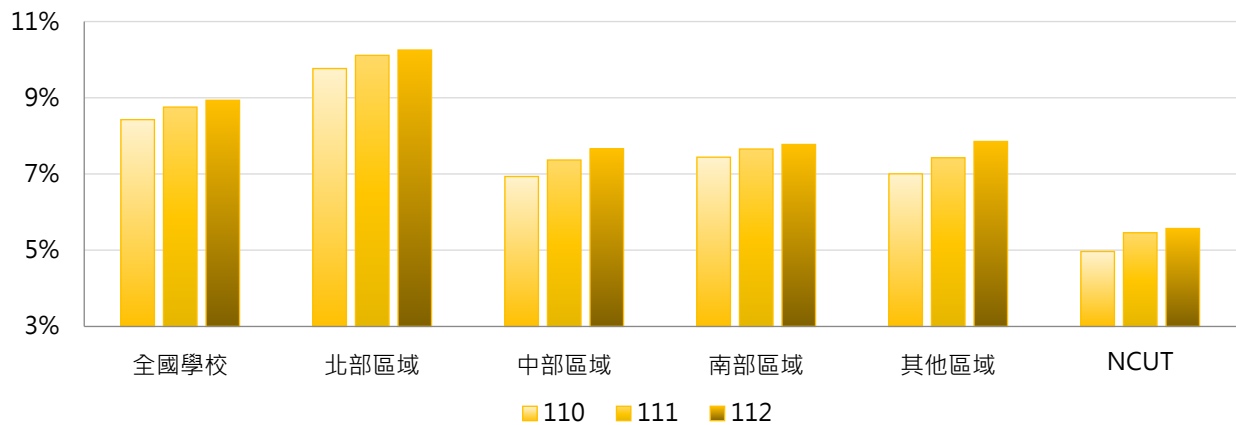

### 4. 110~112學年度碩士班(日間)在學學生占比 - 排序百分位數

學年度	最小值	第25百分位數	中位數	第75百分位數	最大值	NCUT
110	0.00%	1.56%	4.74%	11.09%	78.72%	4.97%
111	0.00%	1.79%	5.07%	11.03%	77.22%	5.46%
112	0.00%	2.07%	5.56%	11.91%	68.04%	5.57%

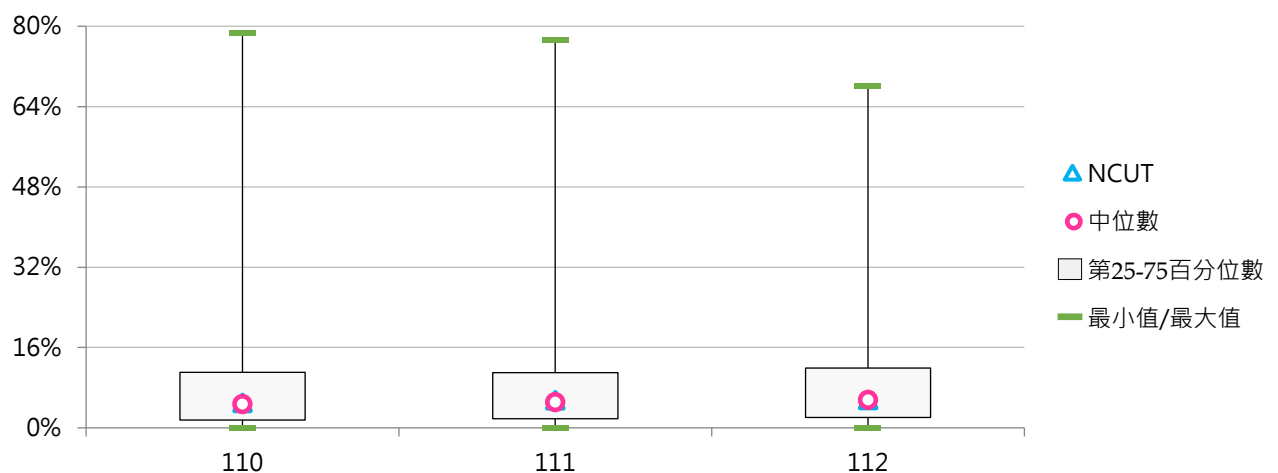

### (三) 碩士在職專班在學學生數

< 當學年度(10月15日)具備正式學籍之碩士在職專班在學學生總人數 >

#### 1. 112學年度各類型學校【碩士在職專班在學學生數】最高前三校

公立大學		私立大學		公立技專		私立技專	
NTNU	2,272	FJU	1,498	NKUST	1,943	MUST	320
NYCU	1,937	SCU	1,279	NTUT	1,604	STU	289
NCCU	1,903	FCU	1,175	NTUST	861	STUST	288

#### 2. 110~112學年度碩士在職專班在學學生數 - 不同類型學校

學年度	全國學校	公立學校	私立學校	大學校院	技專校院	NCUT
110	366	750	182	622	146	292
111	366	758	177	623	145	296
112	367	770	173	629	141	314

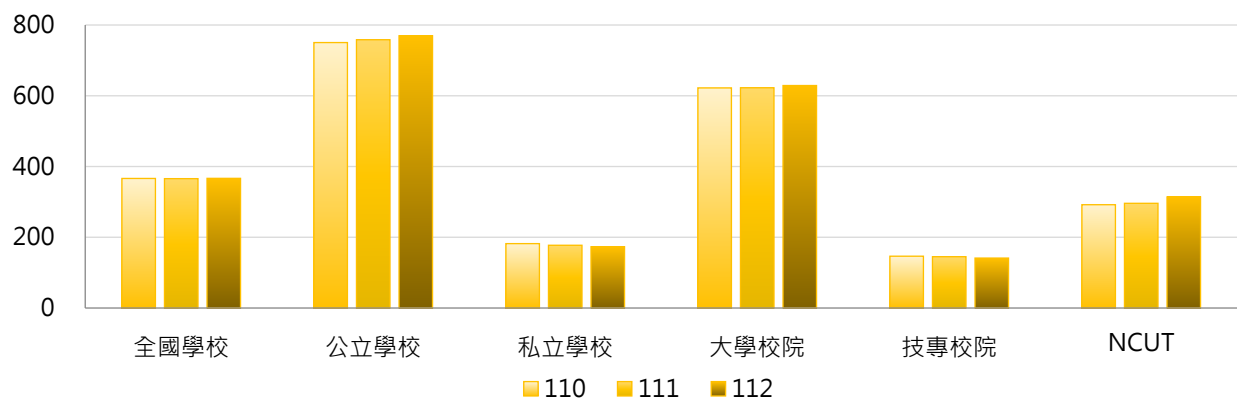

學年度	全國學校	公立大學	私立大學	公立技專	私立技專	NCUT
110	366	897	371	438	77	292
111	366	906	364	444	74	296
112	367	923	360	443	69	314

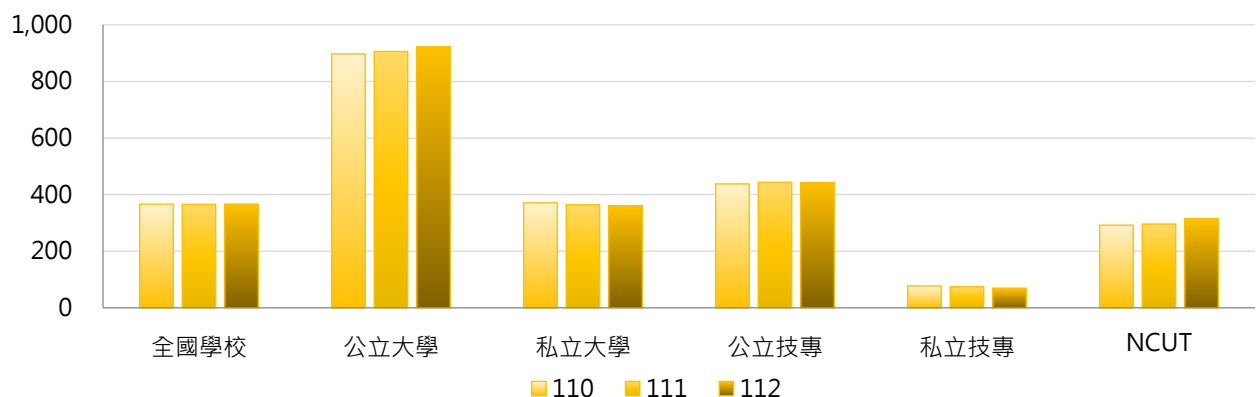

### 3. 110~112學年度碩士在職專班在學學生數 - 不同區域學校

學年度	全國學校	北部區域	中部區域	南部區域	其他區域	NCUT
110	366	396	359	352	186	292
111	366	400	360	343	181	296
112	367	404	363	337	183	314

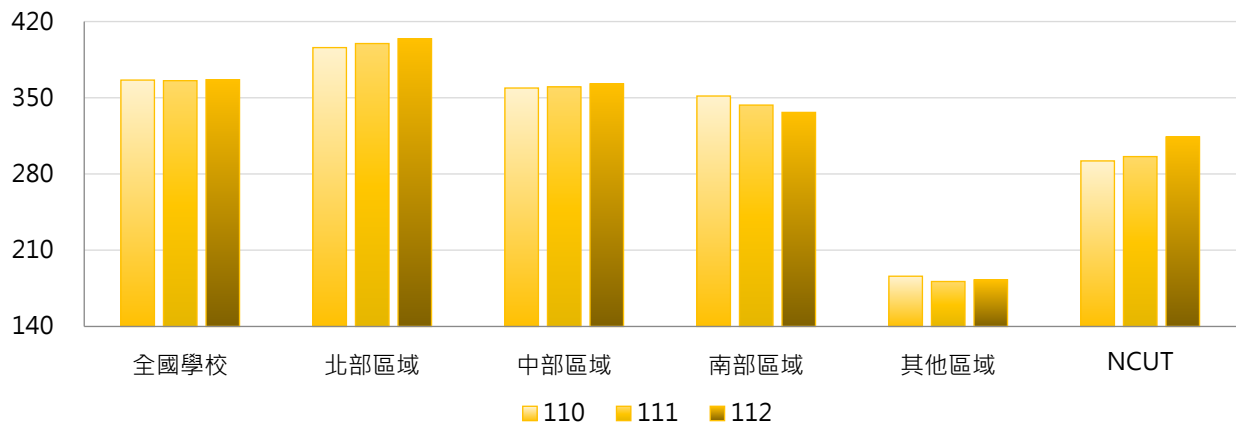

### 4. 110~112學年度碩士在職專班在學學生數 - 排序百分位數

學年度	最小值	第25百分位數	中位數	第75百分位數	最大值	NCUT
110	0	37	146	550	2,134	292
111	0	36	146	538	2,182	296
112	0	29	141	525	2,272	314

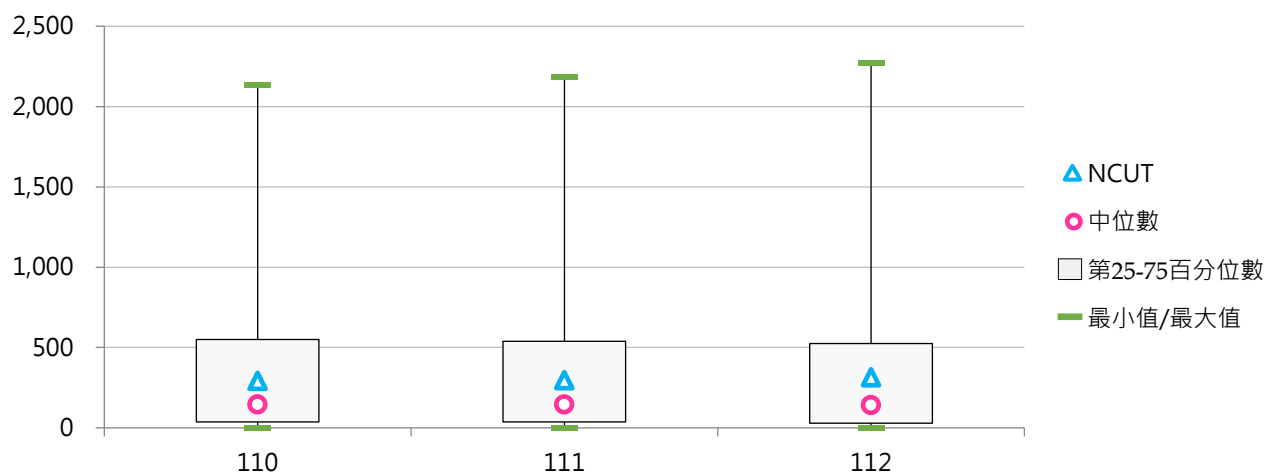



#### (四) 碩士在職專班在學學生占比

< 碩士在職專班在學學生數 / 全部學制班別在學學生數 >

##### 1. 112學年度各類型學校【碩士在職專班在學學生占比】最高前三校

公立大學		私立大學		公立技專		私立技專	
NKNU	19.20%	HFU	22.58%	NTUT	11.74%	SJU	9.39%
NTUE	18.79%	HCU	10.12%	YUNTECH	7.74%	YDU	6.12%
NCUE	15.92%	SCU	8.41%	NTUST	7.38%	CTUST	4.38%

##### 2. 110~112學年度碩士在職專班在學學生占比 - 不同類型學校

學年度	全國學校	公立學校	私立學校	大學校院	技專校院	NCUT
110	3.82%	7.28%	2.16%	6.45%	1.56%	2.35%
111	3.87%	7.24%	2.25%	6.48%	1.63%	2.38%
112	4.02%	7.30%	2.45%	6.73%	1.69%	2.49%

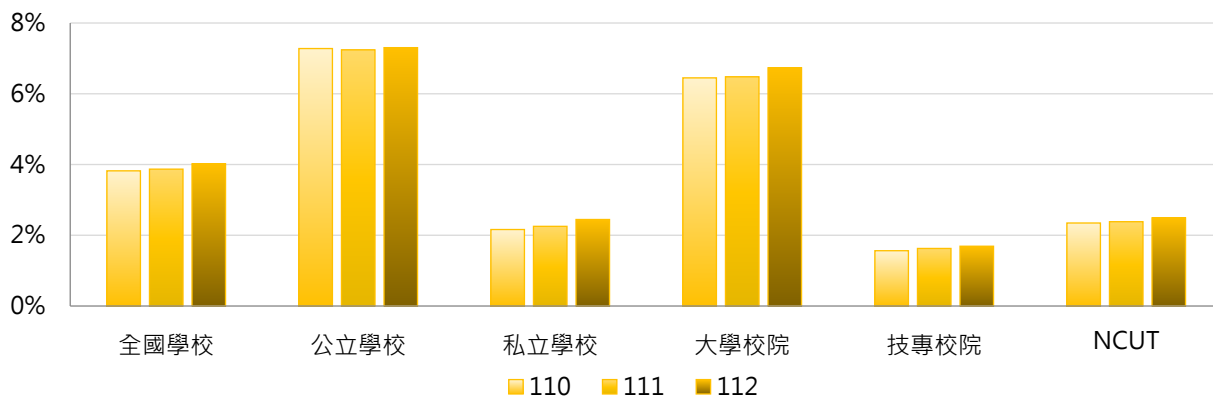

學年度	全國學校	公立大學	私立大學	公立技專	私立技專	NCUT
110	3.82%	9.16%	3.97%	3.26%	1.16%	2.35%
111	3.87%	9.09%	4.09%	3.30%	1.23%	2.38%
112	4.02%	9.17%	4.51%	3.32%	1.30%	2.49%

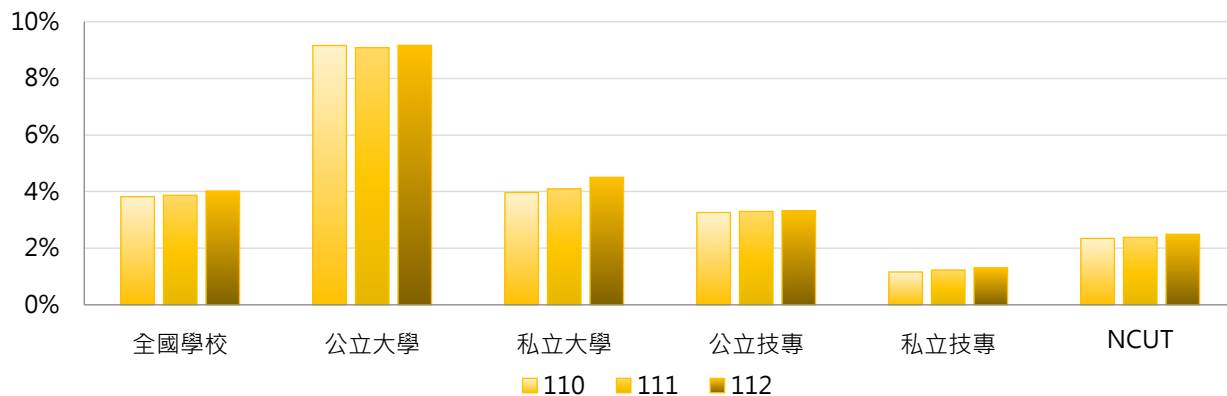



### 3. 110~112學年度碩士在職專班在學學生占比 - 不同區域學校

學年度	全國學校	北部區域	中部區域	南部區域	其他區域	NCUT
110	3.82%	3.92%	3.88%	3.76%	2.94%	2.35%
111	3.87%	4.00%	3.99%	3.72%	2.88%	2.38%
112	4.02%	4.31%	4.09%	3.66%	2.96%	2.49%

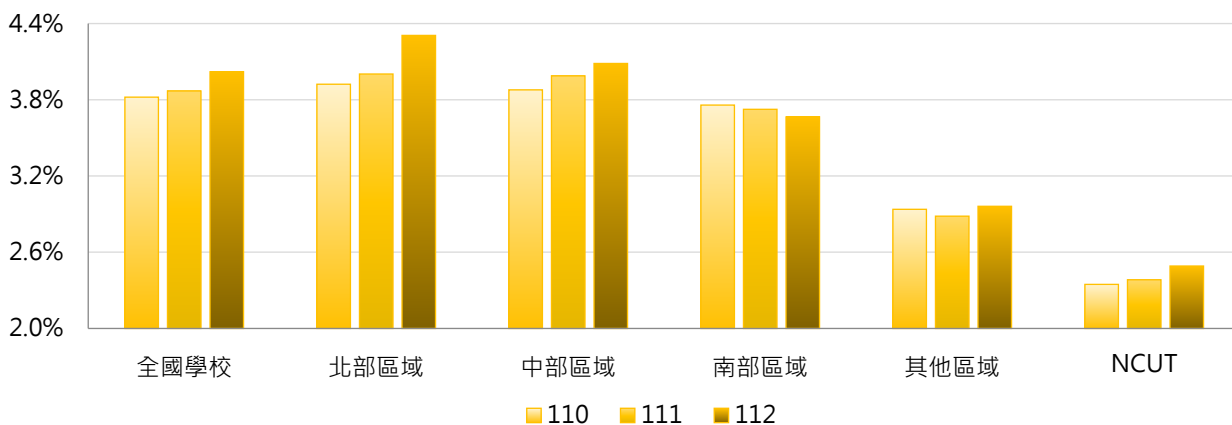

### 4. 110~112學年度碩士在職專班在學學生占比 - 排序百分位數

學年度	最小值	第25百分位數	中位數	第75百分位數	最大值	NCUT
110	0.00%	0.60%	2.51%	5.74%	20.34%	2.35%
111	0.00%	0.62%	2.57%	5.57%	19.19%	2.38%
112	0.00%	0.78%	2.51%	5.99%	22.58%	2.49%

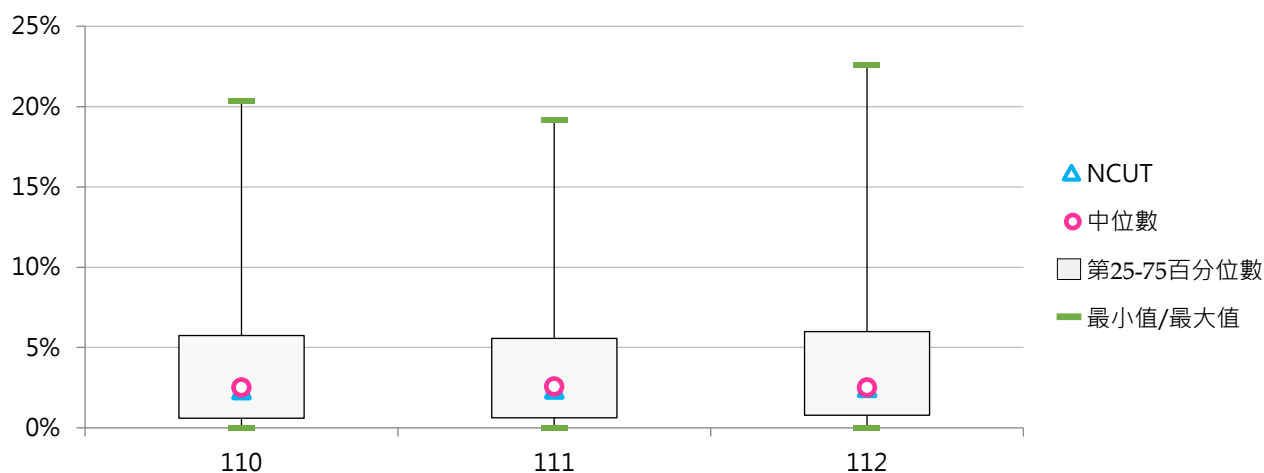



#### 四、博士班在學學生

##### (一) 博士班在學學生數

< 當學年度(10月15日)具備正式學籍之博士班在學學生總人數 >

##### 1. 112學年度各類型學校【博士班在學學生數】最高前三校

公立大學		私立大學		公立技專		私立技專	
NTU	3,654	TMU	635	NTUST	1,084	CYUT	99
NYCU	2,604	PCCU	494	NTUT	754	STUST	81
NCKU	1,888	CGU	454	NKUST	564	MCUT	62

##### 2. 110~112學年度博士班在學學生數 - 不同類型學校

學年度	全國學校	公立學校	私立學校	大學校院	技專校院	NCUT
110	199	480	65	376	48	45
111	198	478	64	373	47	52
112	197	474	63	371	47	63

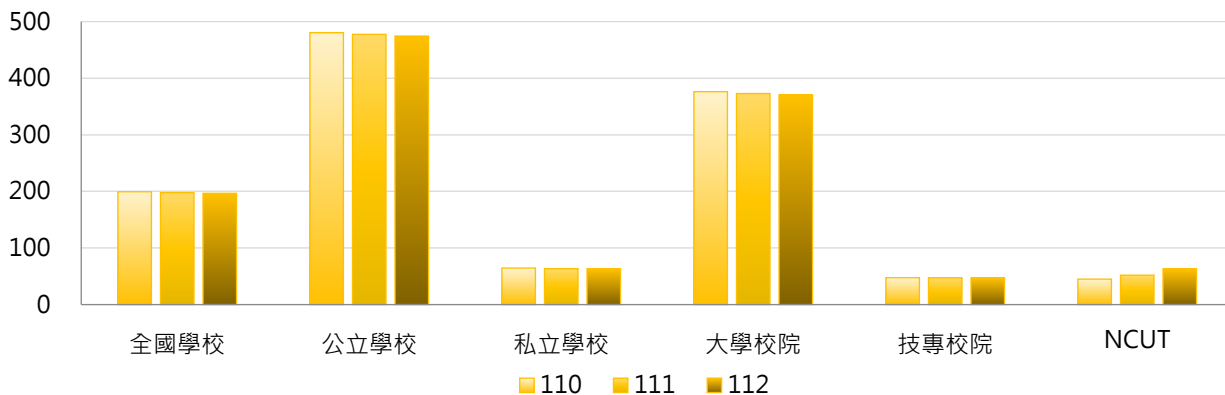

學年度	全國學校	公立大學	私立大學	公立技專	私立技專	NCUT
110	199	601	170	222	6	45
111	198	598	168	222	6	52
112	197	593	167	221	6	63

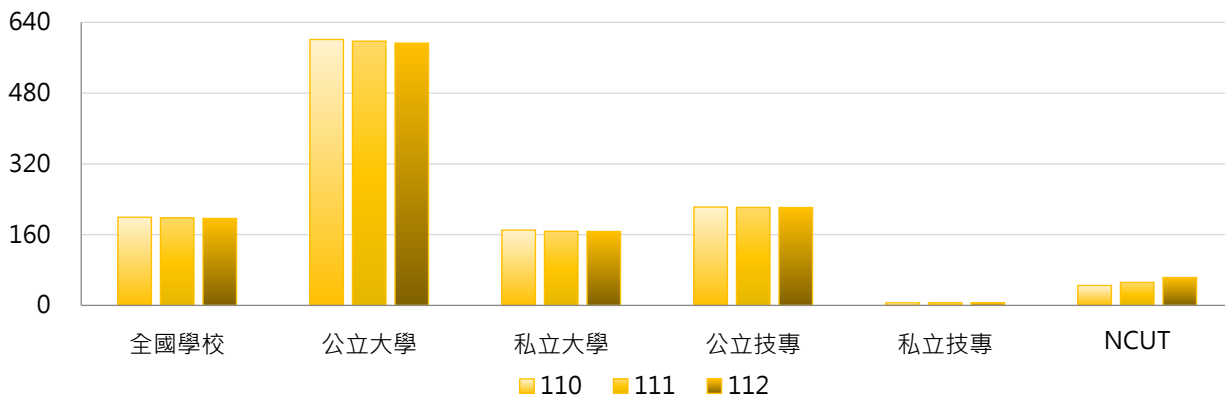

### 3. 110~112學年度博士班在學學生數 - 不同區域學校

學年度	全國學校	北部區域	中部區域	南部區域	其他區域	NCUT
110	199	263	148	147	82	45
111	198	261	148	146	81	52
112	197	260	148	143	80	63

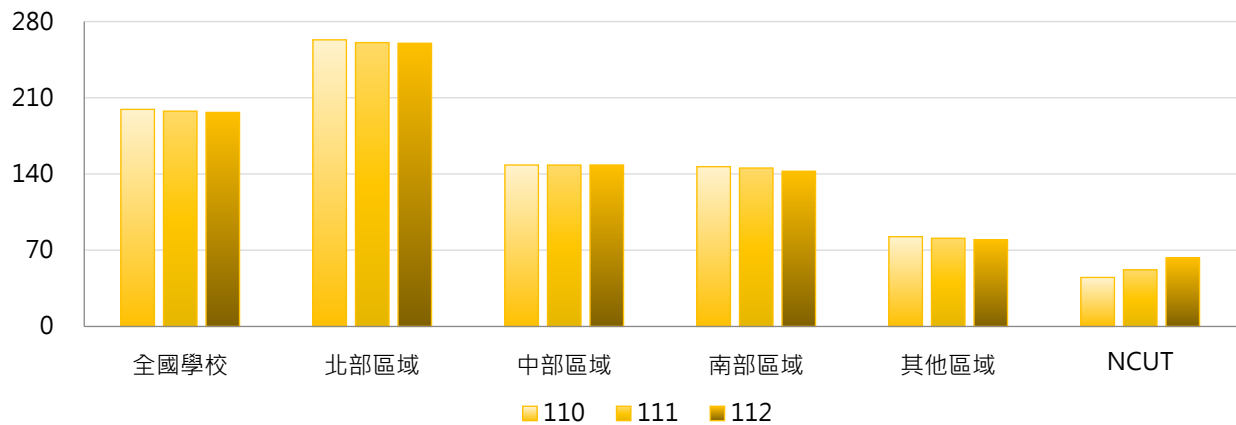

### 4. 110~112學年度博士班在學學生數 - 排序百分位數

學年度	最小值	第25百分位數	中位數	第75百分位數	最大值	NCUT
110	0	0	18	155	3,666	45
111	0	0	18	153	3,629	52
112	0	0	20	158	3,654	63

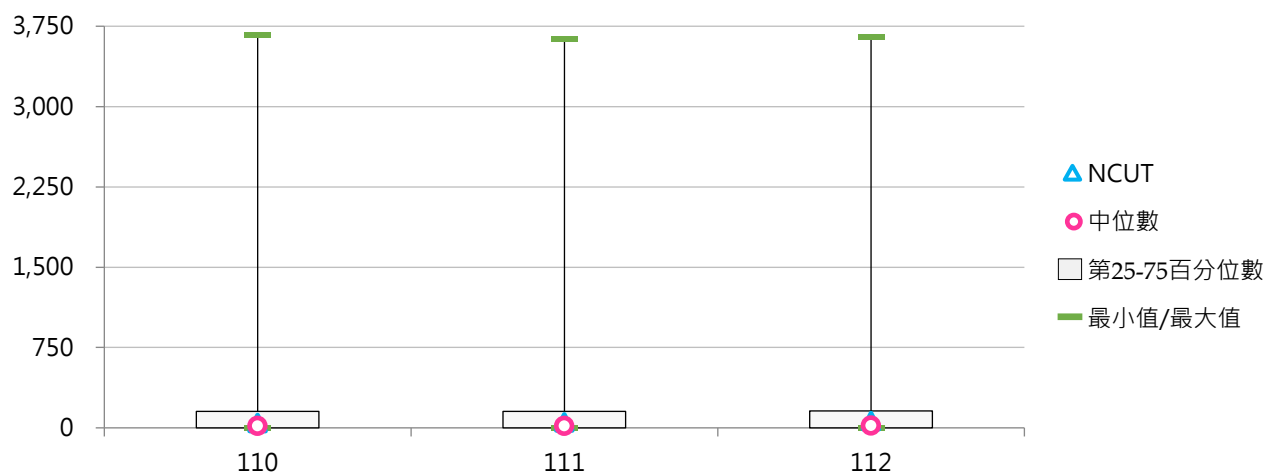



## (二) 博士班在學學生占比

< 博士班在學學生數 / 全部學制班別在學學生數 >

### 1. 112學年度各類型學校【博士班在學學生占比】最高前三校

公立大學		私立大學		公立技專		私立技專	
NYCU	12.15%	TMU	10.32%	NTUST	9.29%	TF	5.80%
NTU	10.78%	DILA	7.16%	NTUT	5.52%	MCUT	1.43%
NTHU	8.99%	CGU	6.39%	YUNTECH	4.11%	CYUT	0.75%

### 2. 110~112學年度博士班在學學生占比 - 不同類型學校

學年度	全國學校	公立學校	私立學校	大學校院	技專校院	NCUT
110	1.72%	3.59%	0.82%	3.24%	0.41%	0.36%
111	1.72%	3.53%	0.85%	3.23%	0.42%	0.42%
112	1.76%	3.47%	0.94%	3.26%	0.47%	0.50%

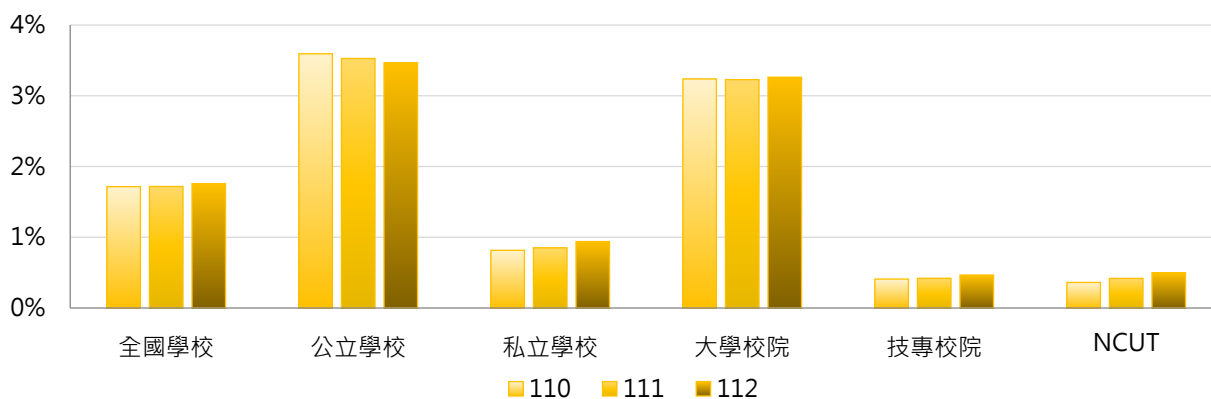

學年度	全國學校	公立大學	私立大學	公立技專	私立技專	NCUT
110	1.72%	4.44%	2.14%	1.80%	0.08%	0.36%
111	1.72%	4.35%	2.20%	1.77%	0.10%	0.42%
112	1.76%	4.25%	2.36%	1.78%	0.15%	0.50%

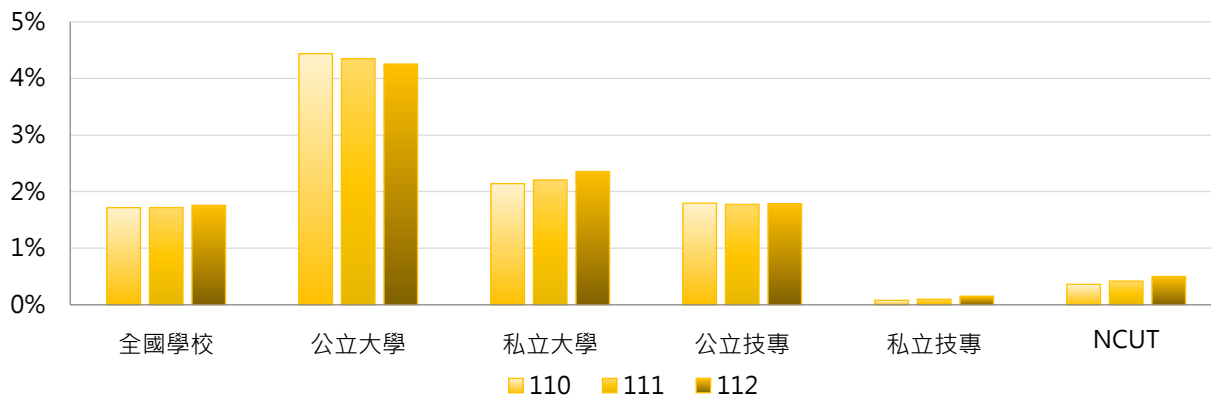



### 3. 110~112學年度博士班在學學生占比 - 不同區域學校

學年度	全國學校	北部區域	中部區域	南部區域	其他區域	NCUT
110	1.72%	2.08%	1.52%	1.32%	1.18%	0.36%
111	1.72%	2.07%	1.55%	1.33%	1.18%	0.42%
112	1.76%	2.09%	1.62%	1.39%	1.19%	0.50%

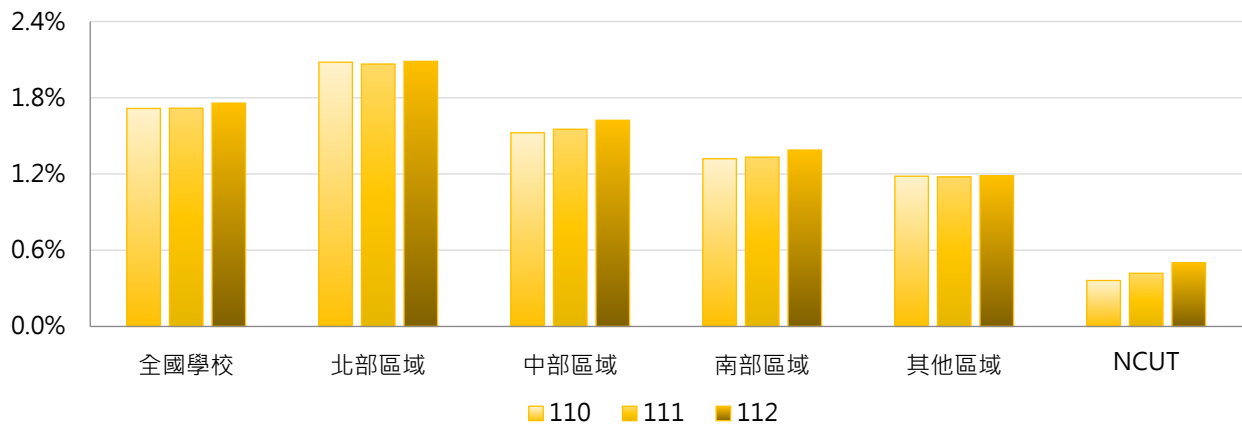

### 4. 110~112學年度博士班在學學生占比 - 排序百分位數

學年度	最小值	第25百分位數	中位數	第75百分位數	最大值	NCUT
110	0.00%	0.00%	0.32%	2.17%	13.00%	0.36%
111	0.00%	0.00%	0.32%	2.39%	12.62%	0.42%
112	0.00%	0.00%	0.29%	2.48%	12.15%	0.50%

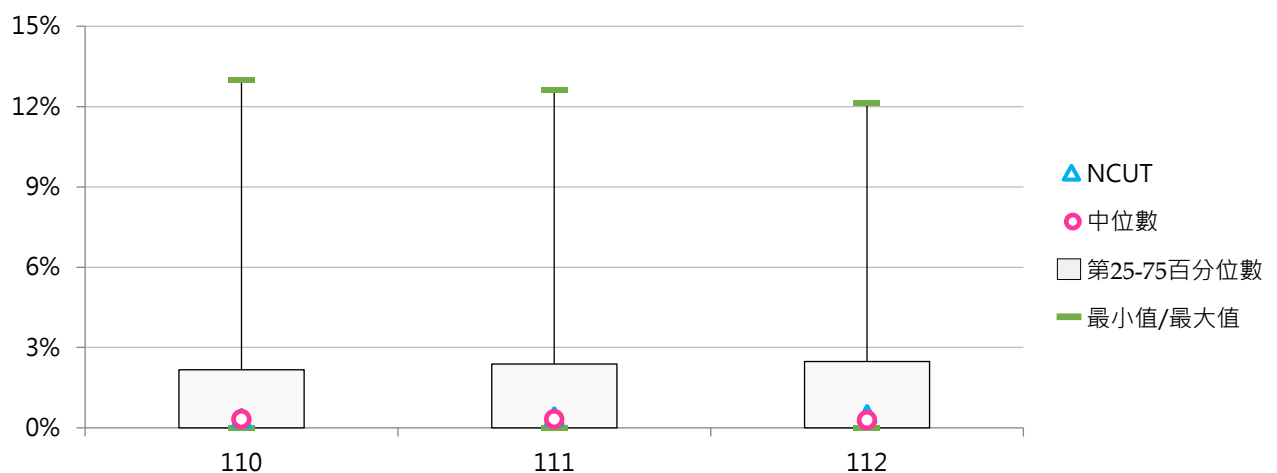



## 五、專科部在學學生

### (一) 五專在學學生數

< 當學年度(10月15日)具備正式學籍之五專在學學生總人數，包含五專及七年一貫制 >

#### 1. 112學年度各類型學校【五專在學學生數】最高前三校

公立大學		私立大學		公立技專		私立技專	
TNNUA	162	UKN	2,676	NTCUST	3,704	SZMC	6,713
TNUA	83	--	--	NTIN	1,878	HSC	5,978
--	--	--	--	NTUB	1,745	JENTE	5,465

#### 2. 110~112學年度五專在學學生數 - 不同類型學校

學年度	全國學校	公立學校	私立學校	大學校院	技專校院	NCUT
110	506	193	656	43	903	0
111	495	202	636	43	883	0
112	483	202	618	44	861	0

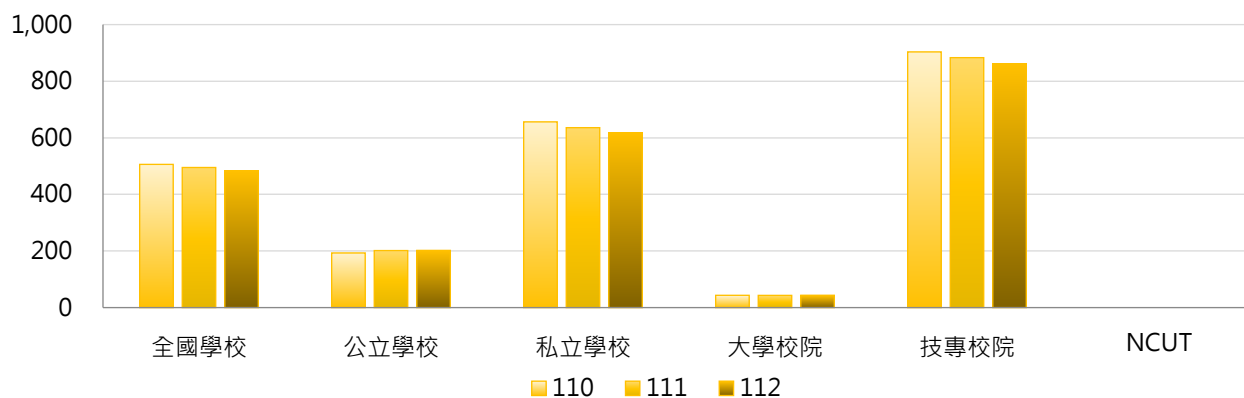

學年度	全國學校	公立大學	私立大學	公立技專	私立技專	NCUT
110	506	8	76	587	979	0
111	495	8	75	614	947	0
112	483	8	76	617	919	0

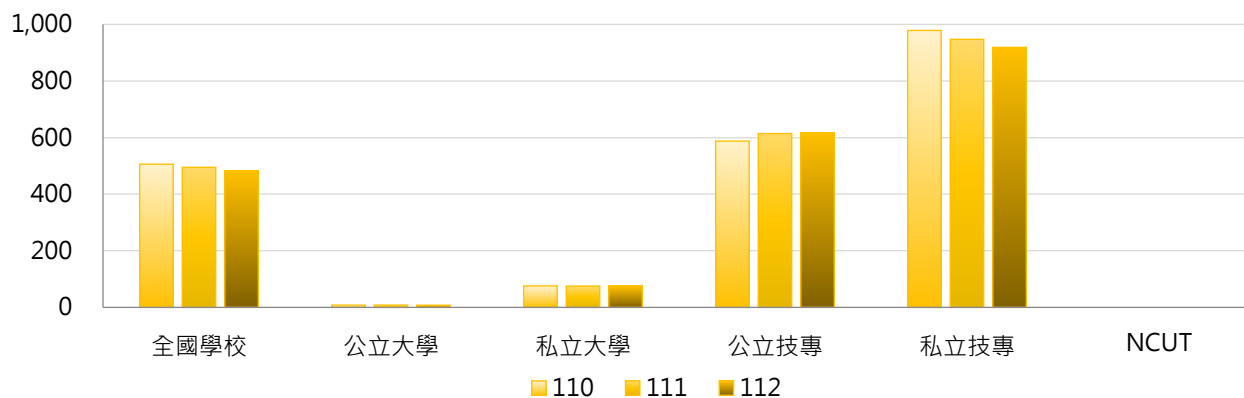

### 3. 110~112學年度五專在學學生數 - 不同區域學校

學年度	全國學校	北部區域	中部區域	南部區域	其他區域	NCUT
110	506	410	360	826	231	0
111	495	398	359	810	217	0
112	483	388	347	794	211	0

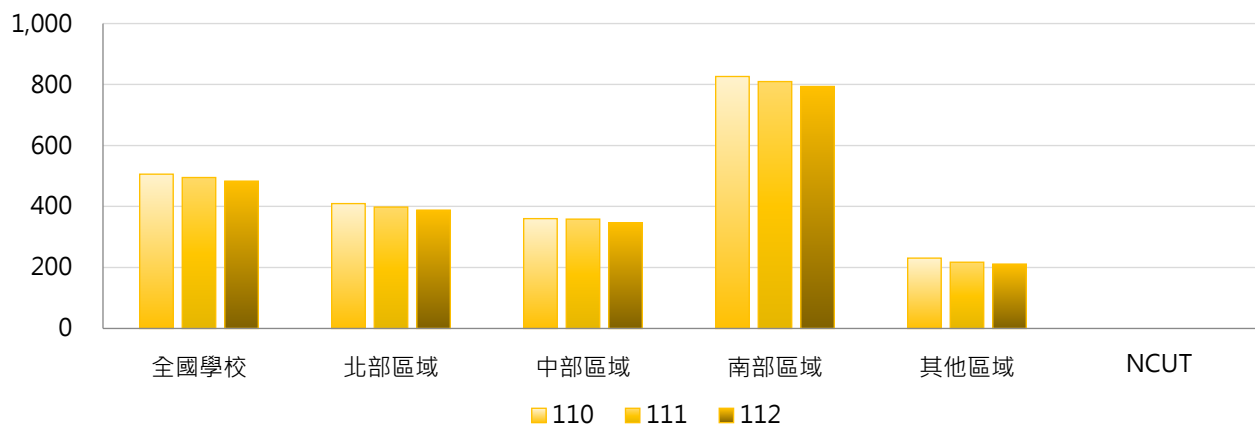

### 4. 110~112學年度五專在學學生數 - 排序百分位數

學年度	最小值	第25百分位數	中位數	第75百分位數	最大值	NCUT
110	0	0	0	249	6,743	0
111	0	0	0	241	6,727	0
112	0	0	0	187	6,713	0

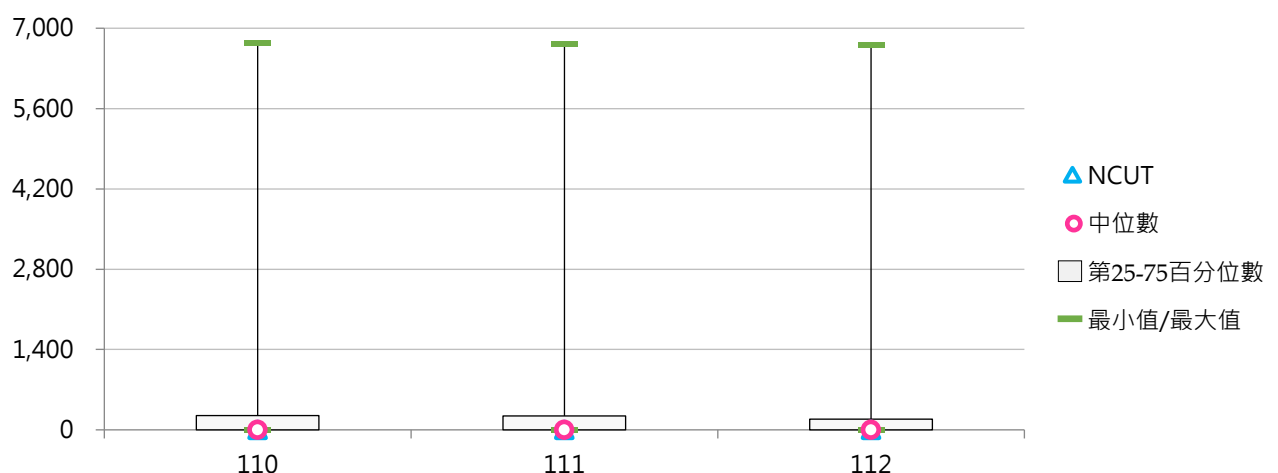



## (二) 五專在學學生占比

< 五專在學學生數 / 全部學制班別在學學生數 >

### 1. 112學年度各類型學校【五專在學學生占比】最高前三校

公立大學		私立大學		公立技專		私立技專	
TNNUA	9.89%	UKN	82.52%	NTIN	94.70%	YUHING	100.00%
TNUA	2.58%	--	--	NTC	27.26%	CJC	100.00%
--	--	--	--	NTUB	24.93%	HSC	98.70%

### 2. 110~112學年度五專在學學生占比 - 不同類型學校

學年度	全國學校	公立學校	私立學校	大學校院	技專校院	NCUT
110	11.22%	4.10%	14.63%	1.41%	19.65%	0.00%
111	11.29%	4.23%	14.67%	1.43%	19.75%	0.00%
112	11.42%	4.25%	14.86%	1.42%	20.01%	0.00%

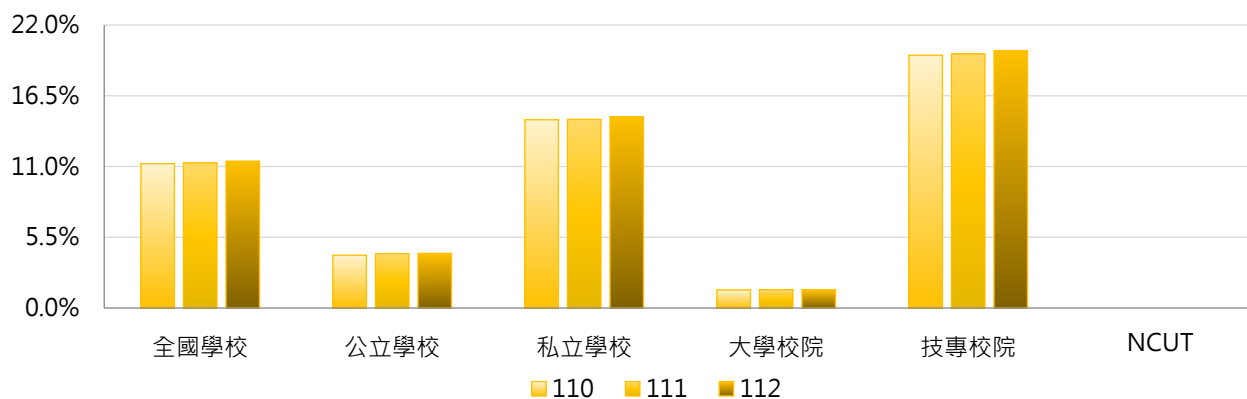

學年度	全國學校	公立大學	私立大學	公立技專	私立技專	NCUT
110	11.22%	0.42%	2.31%	11.96%	21.48%	0.00%
111	11.29%	0.41%	2.36%	12.39%	21.50%	0.00%
112	11.42%	0.39%	2.36%	12.47%	21.80%	0.00%

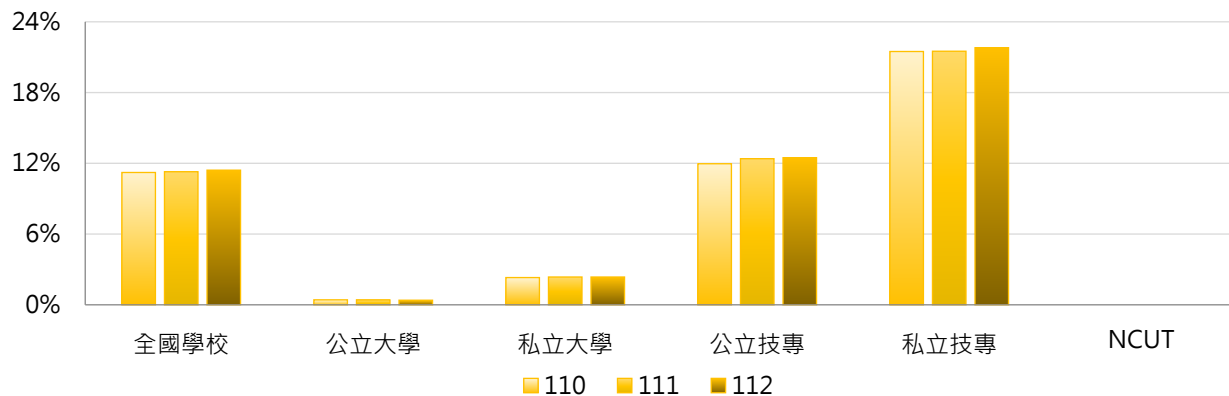



### 3. 110~112學年度五專在學學生占比 - 不同區域學校

學年度	全國學校	北部區域	中部區域	南部區域	其他區域	NCUT
110	11.22%	9.67%	4.57%	18.95%	9.98%	0.00%
111	11.29%	9.54%	4.62%	19.29%	10.33%	0.00%
112	11.42%	9.52%	4.57%	19.85%	10.40%	0.00%

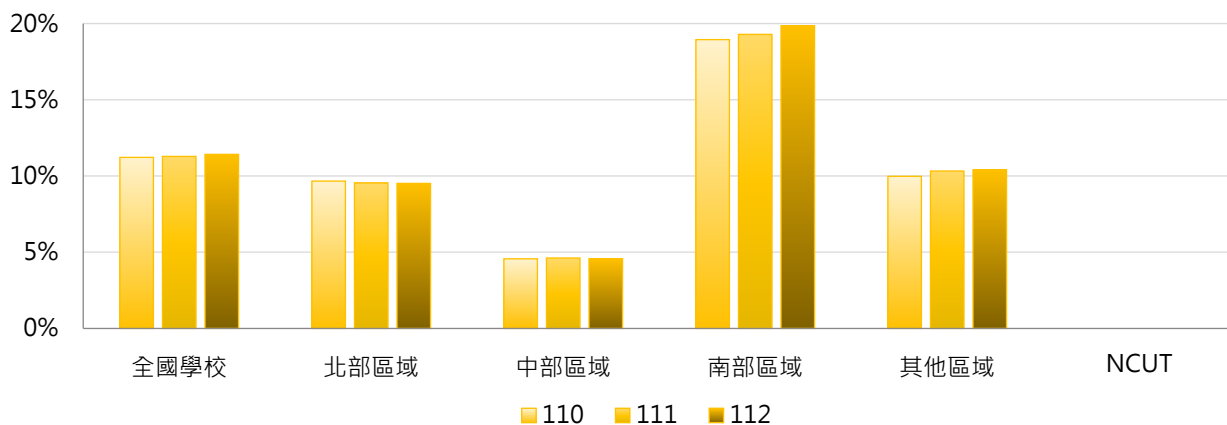

### 4. 110~112學年度五專在學學生占比 - 排序百分位數

學年度	最小值	第25百分位數	中位數	第75百分位數	最大值	NCUT
110	0.00%	0.00%	0.00%	5.19%	100.00%	0.00%
111	0.00%	0.00%	0.00%	5.55%	100.00%	0.00%
112	0.00%	0.00%	0.00%	3.92%	100.00%	0.00%

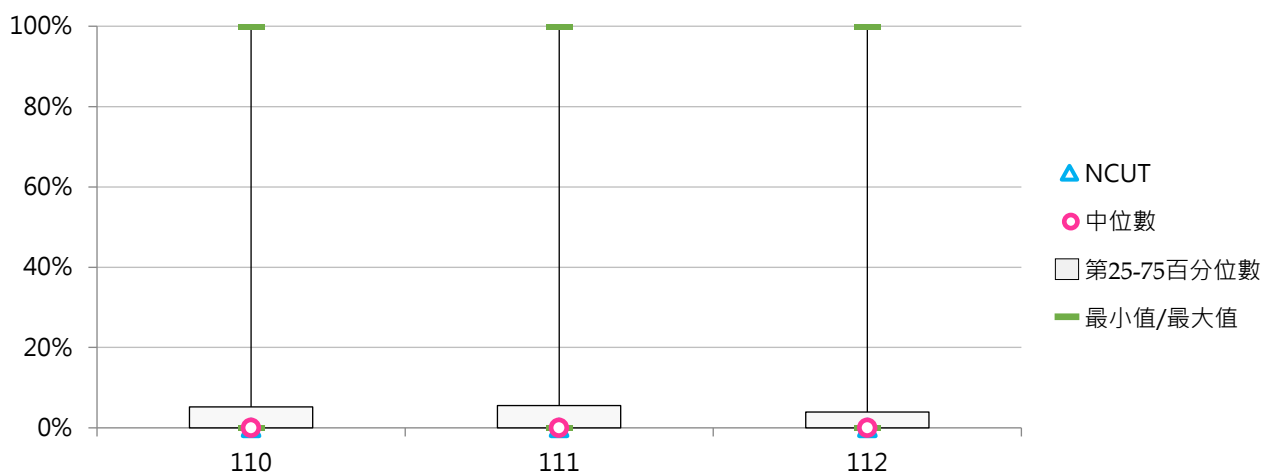



(三) 二專(日間)在學學生數

< 當學年度(10月15日)具備正式學籍之二專(日間)在學學生總人數 >

1. 112學年度各類型學校【二專(日間)在學學生數】最高前三校

公立大學		私立大學		公立技專		私立技專	
--	--	--	--	NTC	412	TZUHUI	60
--	--	--	--	NFU	78	HKU	28
--	--	--	--	NTIN	67	MUST	27
						LHU	27

2. 110~112學年度二專(日間)在學學生數 - 不同類型學校

學年度	全國學校	公立學校	私立學校	大學校院	技專校院	NCUT
110	6.64	15.66	2.32	0.00	12.35	0
111	5.69	12.45	2.45	0.00	10.58	0
112	5.31	11.85	2.17	0.00	9.87	0

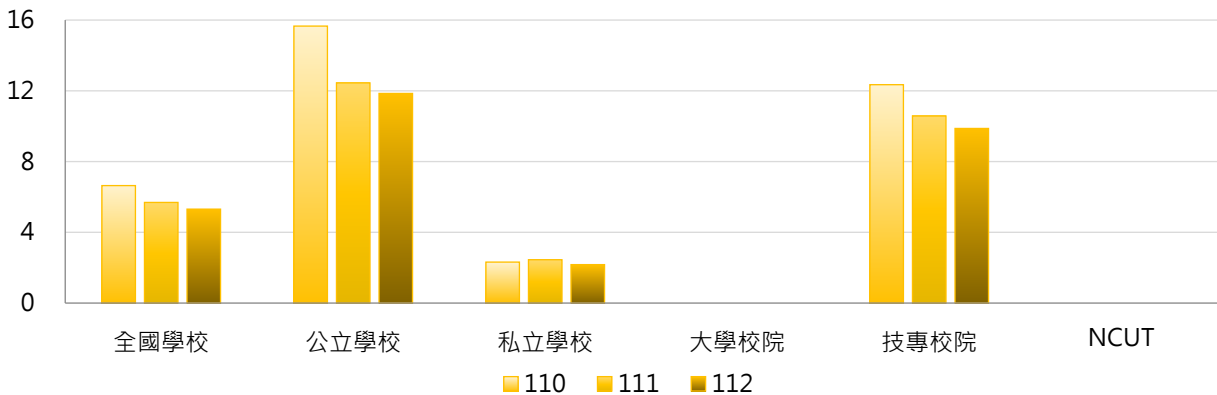

學年度	全國學校	公立大學	私立大學	公立技專	私立技專	NCUT
110	6.64	0.00	0.00	49.07	3.60	0
111	5.69	0.00	0.00	39.00	3.81	0
112	5.31	0.00	0.00	37.13	3.38	0

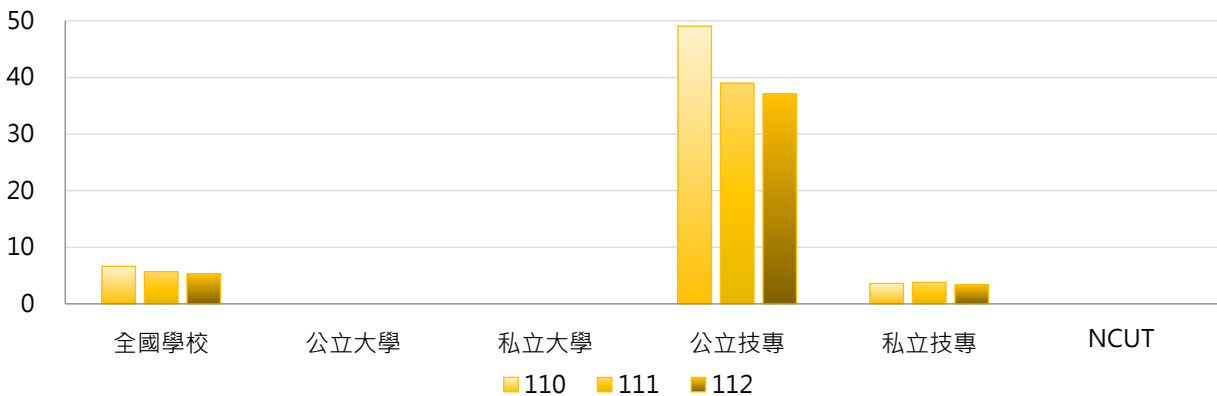

### 3. 110~112學年度二專(日間)在學學生數 - 不同區域學校

學年度	全國學校	北部區域	中部區域	南部區域	其他區域	NCUT
110	6.64	1.55	2.76	4.73	83.86	0
111	5.69	1.30	3.59	4.33	65.43	0
112	5.31	1.23	4.07	3.48	61.14	0

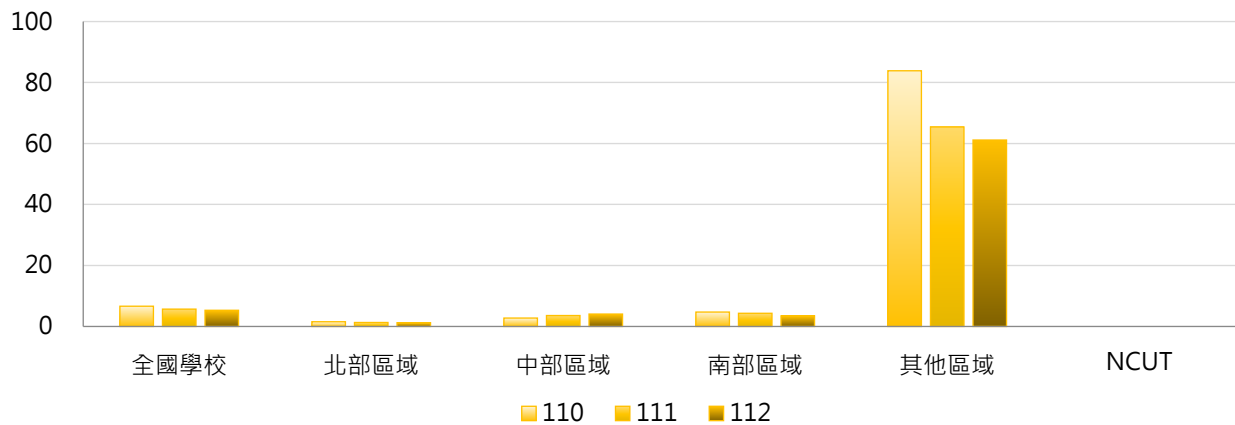

### 4. 110~112學年度二專(日間)在學學生數 - 排序百分位數

學年度	最小值	第25百分位數	中位數	第75百分位數	最大值	NCUT
110	0	0	0	0	573	0
111	0	0	0	0	438	0
112	0	0	0	0	412	0

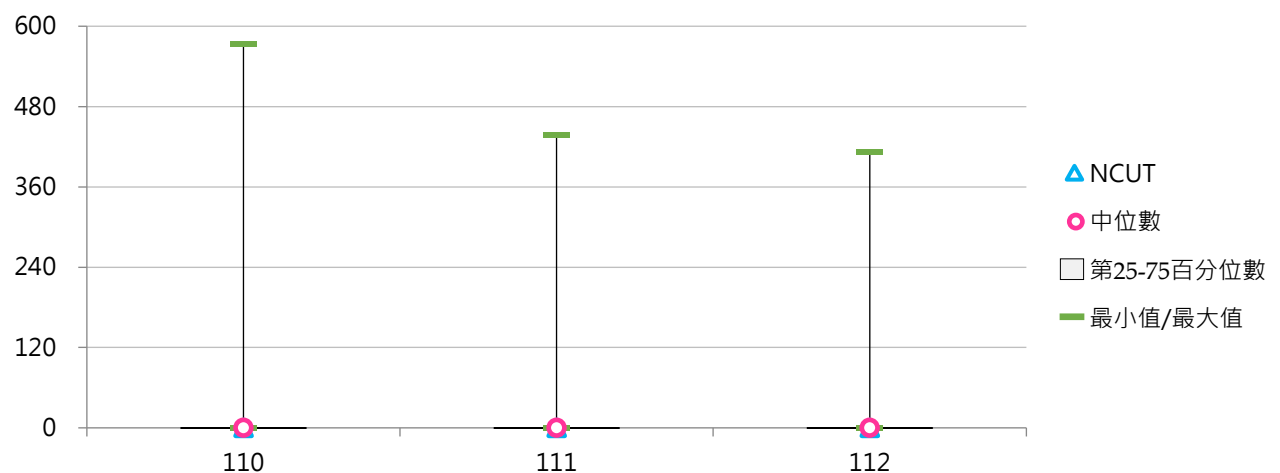

#### (四) 二專(日間)在學學生占比

< 二專(日間)在學學生數 / 全部學制班別在學學生數 >

##### 1. 112學年度各類型學校【二專(日間)在學學生占比】最高前三校

公立大學		私立大學		公立技專		私立技專	
--	--	--	--	NTC	60.06%	TZUHUI	2.78%
--	--	--	--	NTIN	3.38%	TCUST	0.56%
--	--	--	--	NFU	0.67%	MUST	0.27%

##### 2. 110~112學年度二專(日間)在學學生占比 - 不同類型學校

學年度	全國學校	公立學校	私立學校	大學校院	技專校院	NCUT
110	0.50%	1.40%	0.07%	0.00%	0.93%	0.00%
111	0.48%	1.33%	0.07%	0.00%	0.88%	0.00%
112	0.48%	1.36%	0.05%	0.00%	0.89%	0.00%

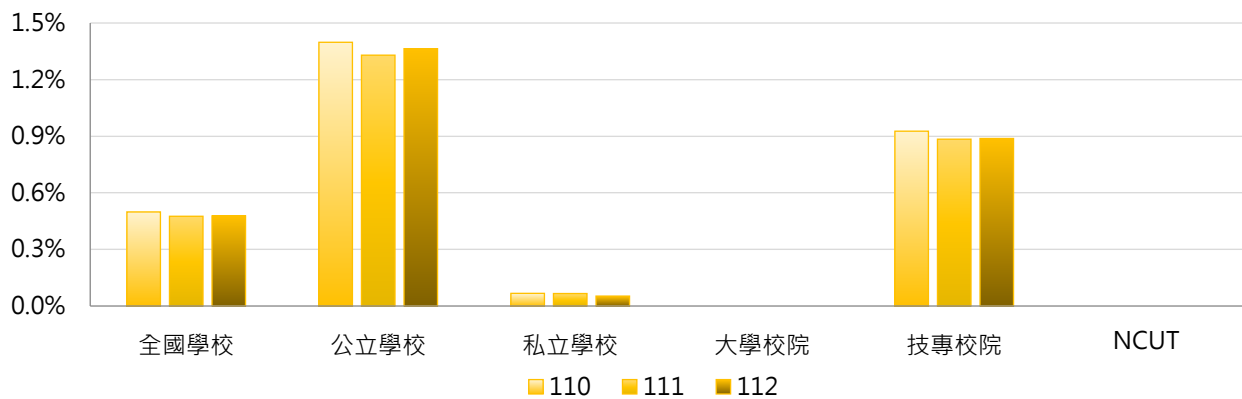

學年度	全國學校	公立大學	私立大學	公立技專	私立技專	NCUT
110	0.50%	0.00%	0.00%	4.38%	0.10%	0.00%
111	0.48%	0.00%	0.00%	4.17%	0.10%	0.00%
112	0.48%	0.00%	0.00%	4.27%	0.08%	0.00%

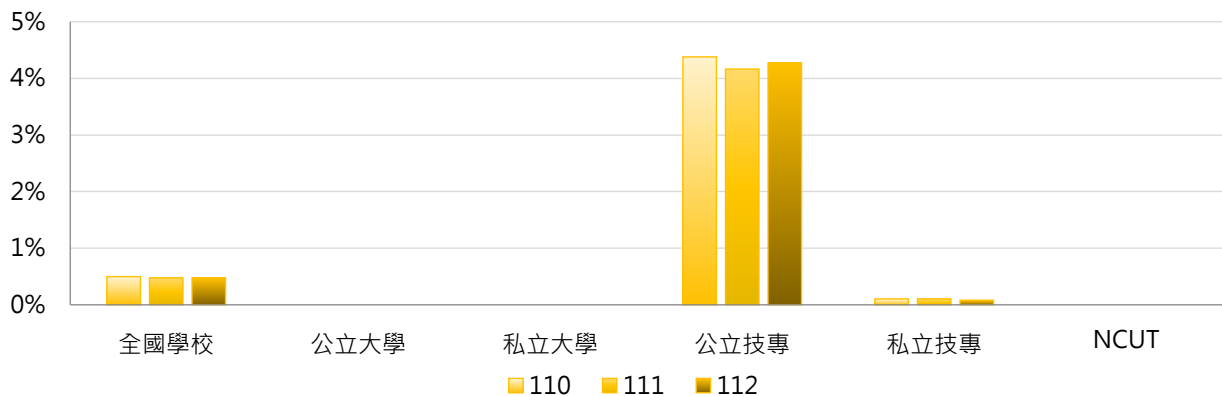



### 3. 110~112學年度二專(日間)在學學生占比 - 不同區域學校

學年度	全國學校	北部區域	中部區域	南部區域	其他區域	NCUT
110	0.50%	0.05%	0.03%	0.20%	8.63%	0.00%
111	0.48%	0.03%	0.04%	0.18%	8.38%	0.00%
112	0.48%	0.02%	0.04%	0.16%	8.66%	0.00%

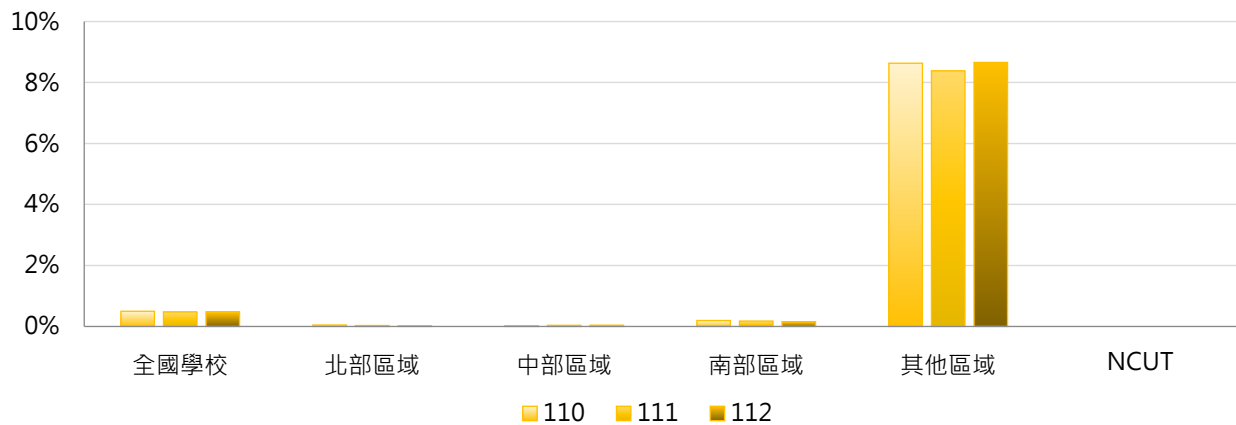

### 4. 110~112學年度二專(日間)在學學生占比 - 排序百分位數

學年度	最小值	第25百分位數	中位數	第75百分位數	最大值	NCUT
110	0.00%	0.00%	0.00%	0.00%	60.00%	0.00%
111	0.00%	0.00%	0.00%	0.00%	58.01%	0.00%
112	0.00%	0.00%	0.00%	0.00%	60.06%	0.00%

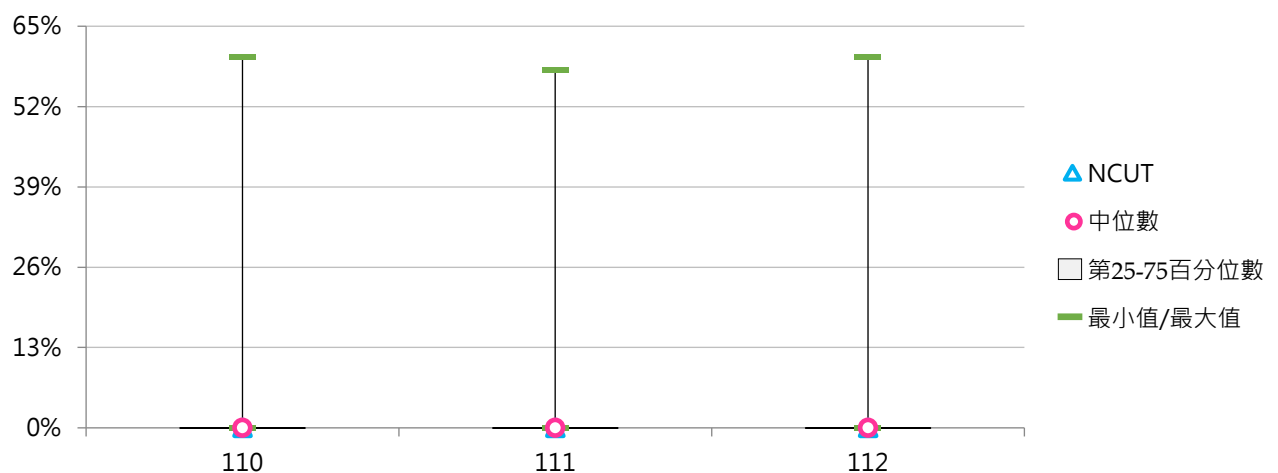



## (五) 二專(進修)在學學生數

< 當學年度(10月15日)具備正式學籍之二專(進修)在學學生總人數 >

### 1. 112學年度各類型學校【二專(進修)在學學生數】最高前三校

公立大學		私立大學		公立技專		私立技專	
--	--	UKN	211	NTCUST	805	CSU	651
--	--	--	--	NCUT	241	SZMC	528
--	--	--	--	NTUB	138	JENTE	377

### 2. 110~112學年度二專(進修)在學學生數 - 不同類型學校

學年度	全國學校	公立學校	私立學校	大學校院	技專校院	NCUT
110	62	48	69	3	114	408
111	51	37	57	3	92	294
112	42	28	49	3	75	241

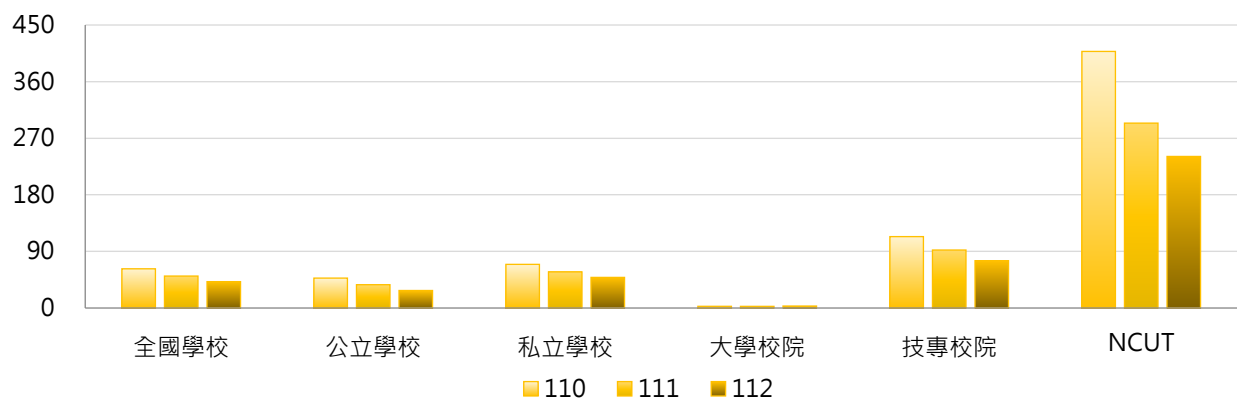

學年度	全國學校	公立大學	私立大學	公立技專	私立技專	NCUT
110	62	0	5	149	105	408
111	51	0	5	116	87	294
112	42	0	6	87	72	241

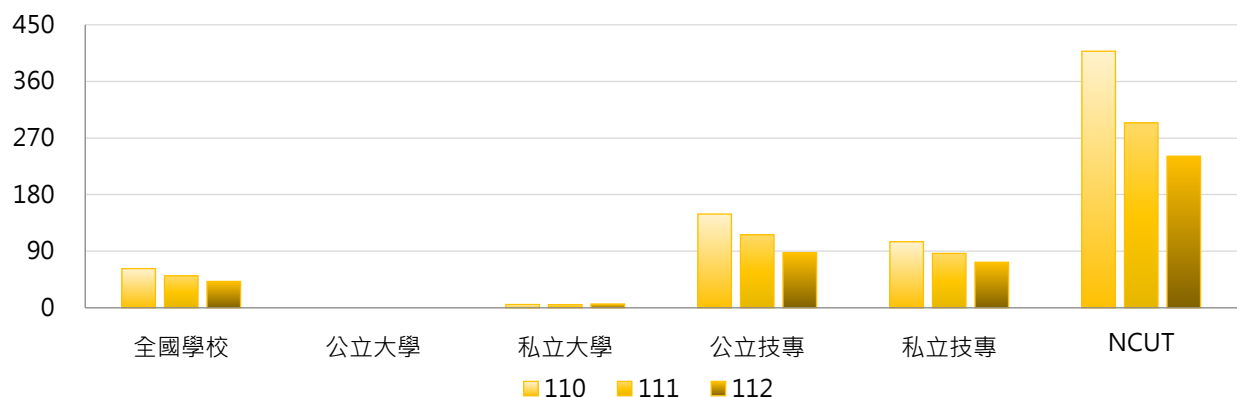

### 3. 110~112學年度二專(進修)在學學生數 - 不同區域學校

學年度	全國學校	北部區域	中部區域	南部區域	其他區域	NCUT
110	62	45	83	82	33	408
111	51	34	69	70	27	294
112	42	29	58	57	20	241

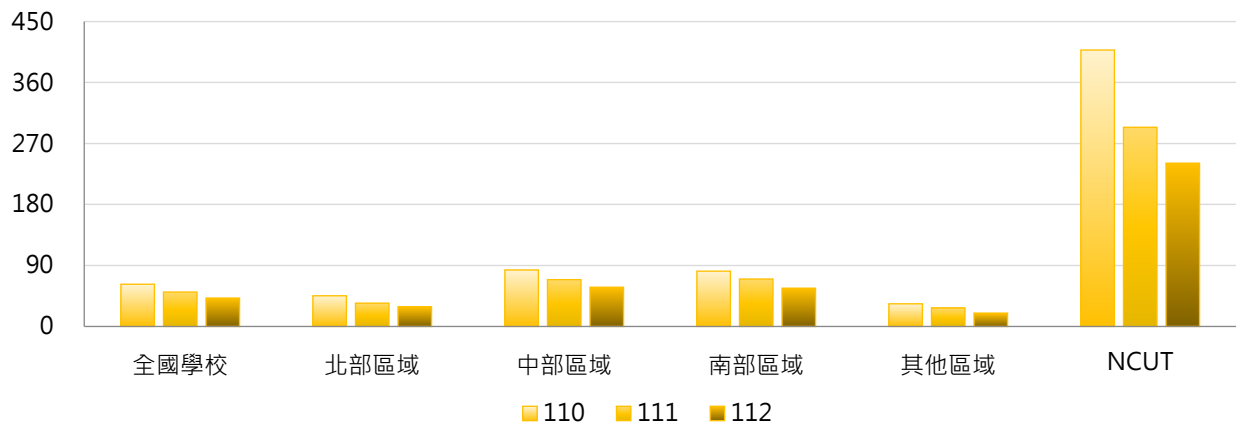

### 4. 110~112學年度二專(進修)在學學生數 - 排序百分位數

學年度	最小值	第25百分位數	中位數	第75百分位數	最大值	NCUT
110	0	0	0	64	1,196	408
111	0	0	0	43	1,007	294
112	0	0	0	11	805	241

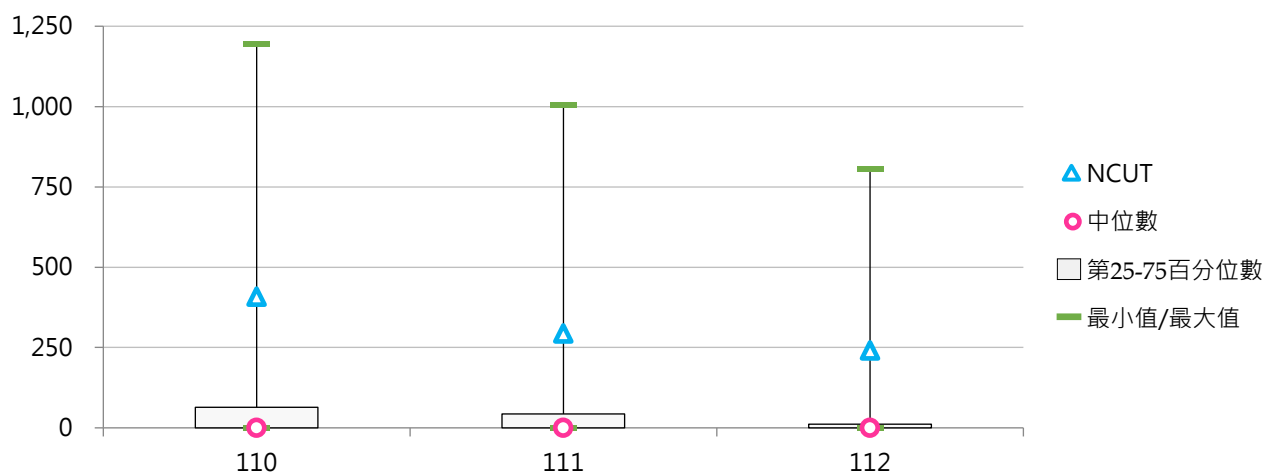



## (六) 二專(進修)在學學生占比

< 二專(進修)在學學生數 / 全部學制班別在學學生數 >

### 1. 112學年度各類型學校【二專(進修)在學學生占比】最高前三校

公立大學		私立大學		公立技專		私立技專	
--	--	UKN	6.51%	NTC	12.68%	DAHAN	8.49%
--	--	--	--	NTCUST	5.03%	SZMC	7.29%
--	--	--	--	NTUB	1.97%	TZUHUI	7.29%

### 2. 110~112學年度二專(進修)在學學生占比 - 不同類型學校

學年度	全國學校	公立學校	私立學校	大學校院	技專校院	NCUT
110	1.18%	0.65%	1.43%	0.08%	2.12%	3.28%
111	1.05%	0.59%	1.28%	0.08%	1.89%	2.37%
112	0.95%	0.50%	1.16%	0.10%	1.68%	1.91%

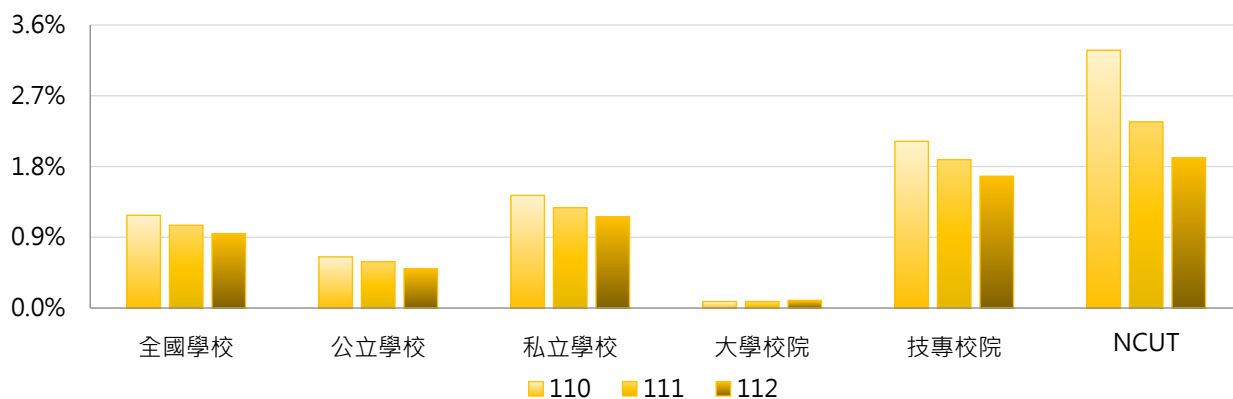

學年度	全國學校	公立大學	私立大學	公立技專	私立技專	NCUT
110	1.18%	0.00%	0.16%	2.04%	2.14%	3.28%
111	1.05%	0.00%	0.16%	1.84%	1.90%	2.37%
112	0.95%	0.00%	0.19%	1.57%	1.70%	1.91%

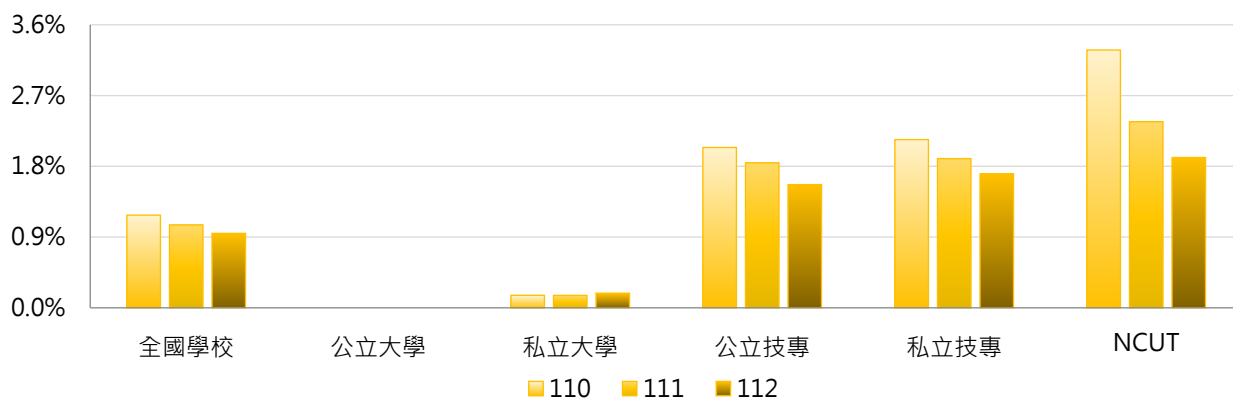

### 3. 110~112學年度二專(進修)在學學生占比 - 不同區域學校

學年度	全國學校	北部區域	中部區域	南部區域	其他區域	NCUT
110	1.18%	0.92%	0.90%	1.44%	3.48%	3.28%
111	1.05%	0.71%	0.81%	1.38%	3.51%	2.37%
112	0.95%	0.69%	0.75%	1.18%	3.02%	1.91%

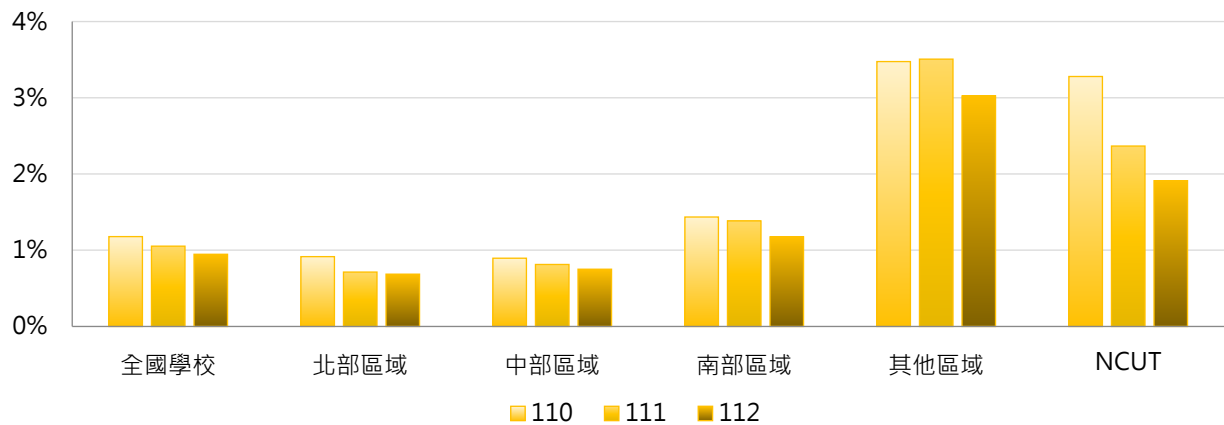

### 4. 110~112學年度二專(進修)在學學生占比 - 排序百分位數

學年度	最小值	第25百分位數	中位數	第75百分位數	最大值	NCUT
110	0.00%	0.00%	0.00%	1.18%	12.15%	3.28%
111	0.00%	0.00%	0.00%	1.01%	12.72%	2.37%
112	0.00%	0.00%	0.00%	0.85%	12.68%	1.91%

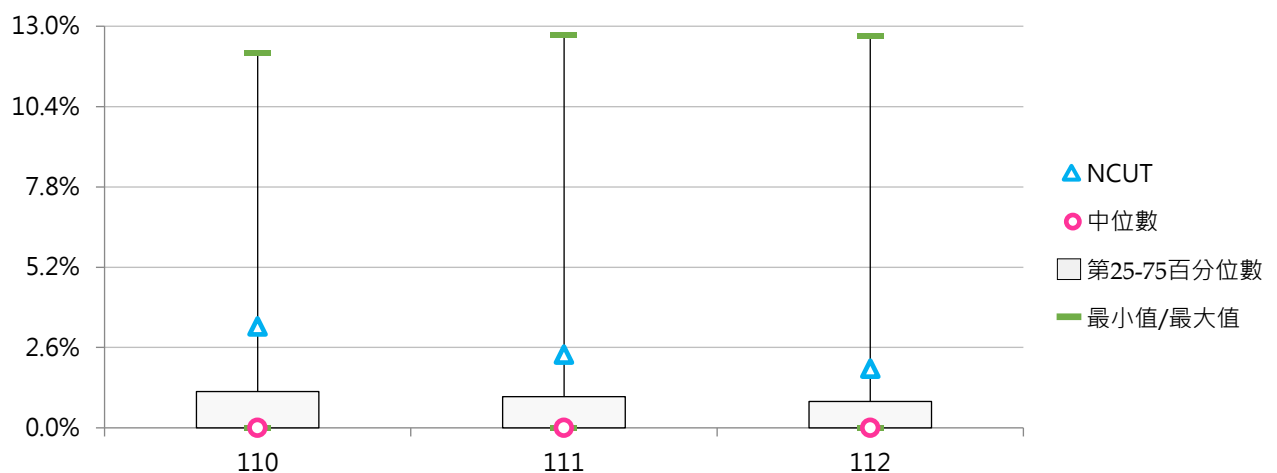

## 六、附設進院在學學生

### (一) 附設進院在學學生數

< 當學年度(10月15日)具備正式學籍之附設進修學院在學學生總人數 >

#### 1. 112學年度各類型學校【附設進院在學學生數】最高前三校

公立大學		私立大學		公立技專		私立技專	
--	--	--	--	NKUST	286	--	--
--	--	--	--	NTUT	7	--	--
--	--	--	--	NFU	1	--	--

#### 2. 110~112學年度附設進院在學學生數 - 不同類型學校

學年度	全國學校	公立學校	私立學校	大學校院	技專校院	NCUT
110	5.00	15.09	0.16	0.00	9.29	0
111	4.20	12.87	0.04	0.00	7.81	0
112	2.03	6.26	0.00	0.00	3.77	0

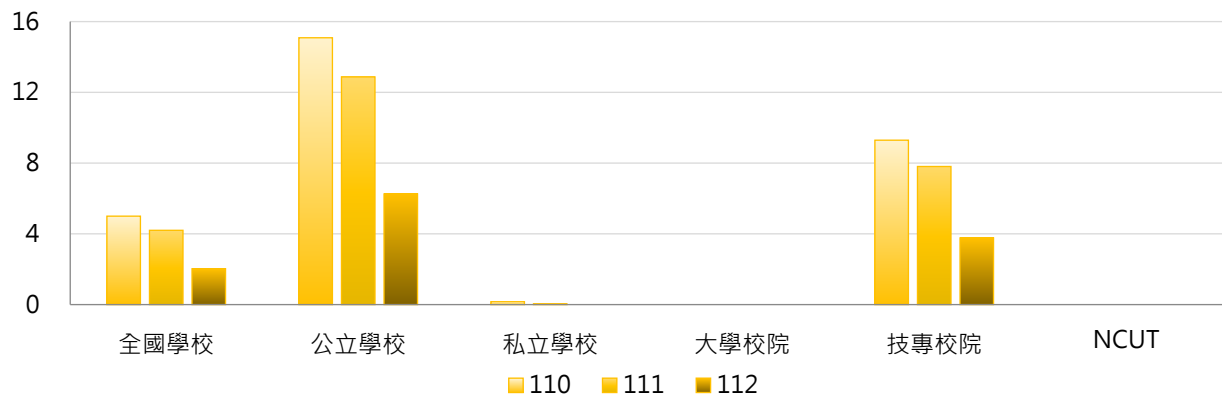

學年度	全國學校	公立大學	私立大學	公立技專	私立技專	NCUT
110	5.00	0.00	0.00	47.27	0.25	0
111	4.20	0.00	0.00	40.33	0.06	0
112	2.03	0.00	0.00	19.60	0.00	0

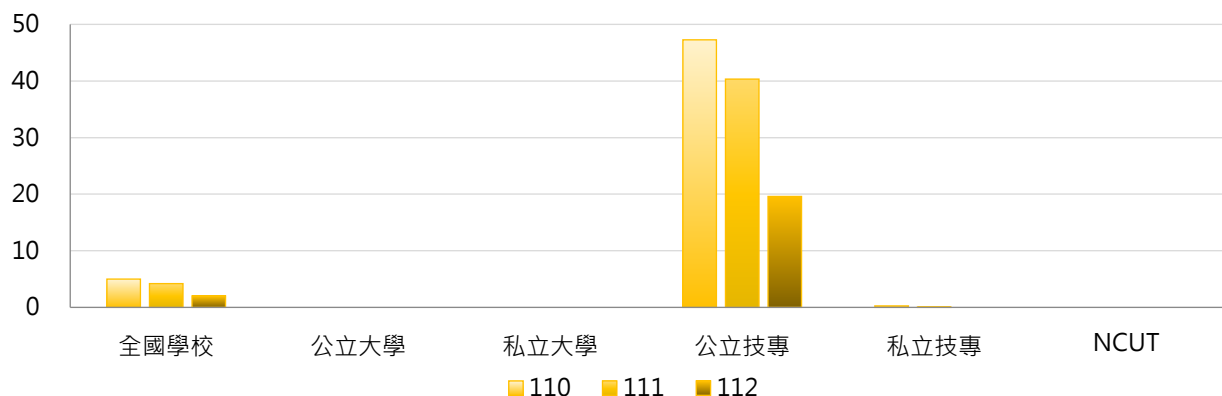

### 3. 110~112學年度附設進院在學學生數 - 不同區域學校

學年度	全國學校	北部區域	中部區域	南部區域	其他區域	NCUT
110	5.00	0.16	0.48	17.50	0.00	0
111	4.20	0.09	0.14	14.98	0.00	0
112	2.03	0.10	0.03	7.15	0.00	0

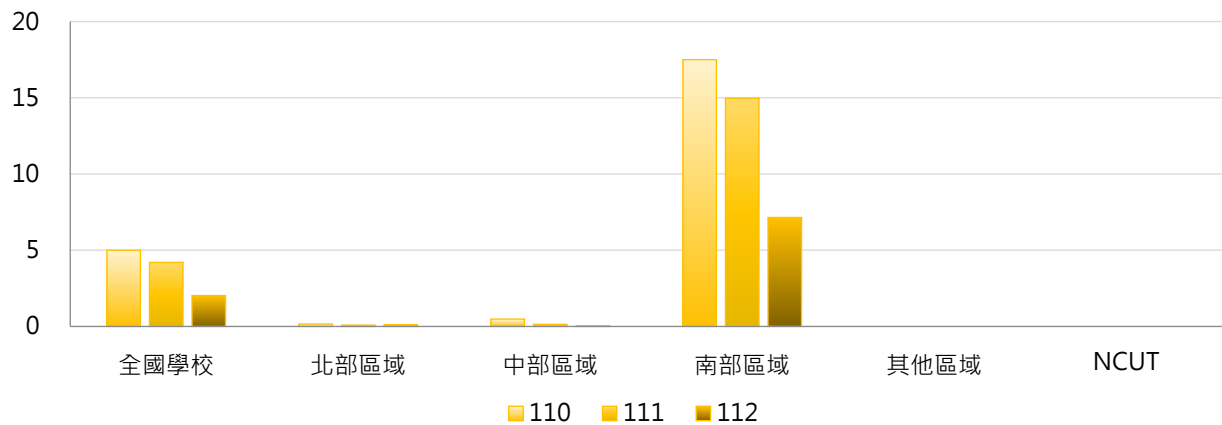

### 4. 110~112學年度附設進院在學學生數 - 排序百分位數

學年度	最小值	第25百分位數	中位數	第75百分位數	最大值	NCUT
110	0	0	0	0	687	0
111	0	0	0	0	595	0
112	0	0	0	0	286	0

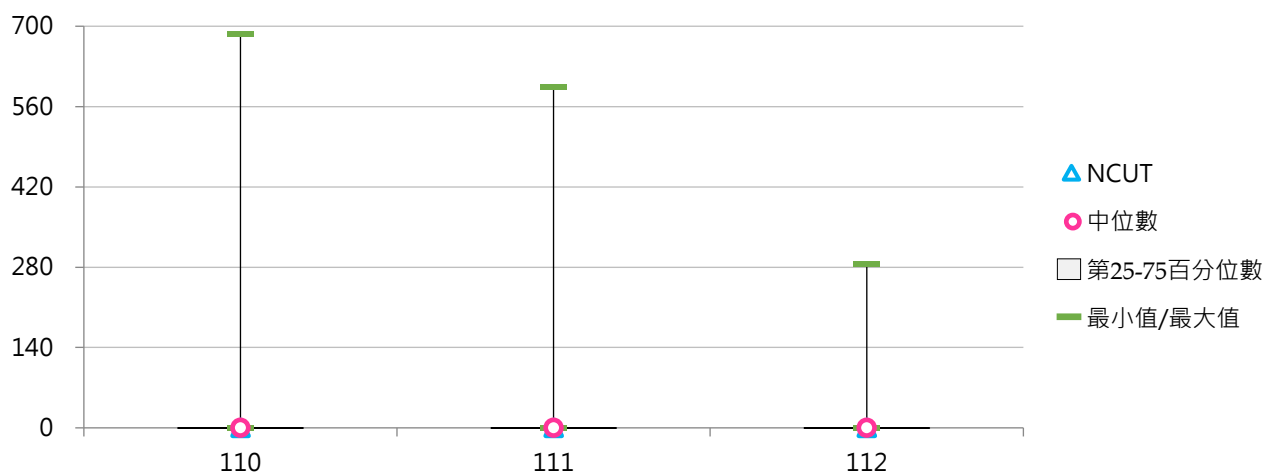



## (二) 附設進院在學學生占比

< 附設進院在學學生數 / 全部學制班別在學學生數 >

### 1. 112學年度各類型學校【附設進院在學學生占比】最高前三校

公立大學		私立大學		公立技專		私立技專	
--	--	--	--	NKUST	1.02%	--	--
--	--	--	--	NTUT	0.05%	--	--
--	--	--	--	NFU	0.01%	--	--

### 2. 110~112學年度附設進院在學學生占比 - 不同類型學校

學年度	全國學校	公立學校	私立學校	大學校院	技專校院	NCUT
110	0.020%	0.055%	0.003%	0.000%	0.037%	0.000%
111	0.015%	0.046%	0.001%	0.000%	0.029%	0.000%
112	0.007%	0.023%	0.000%	0.000%	0.014%	0.000%

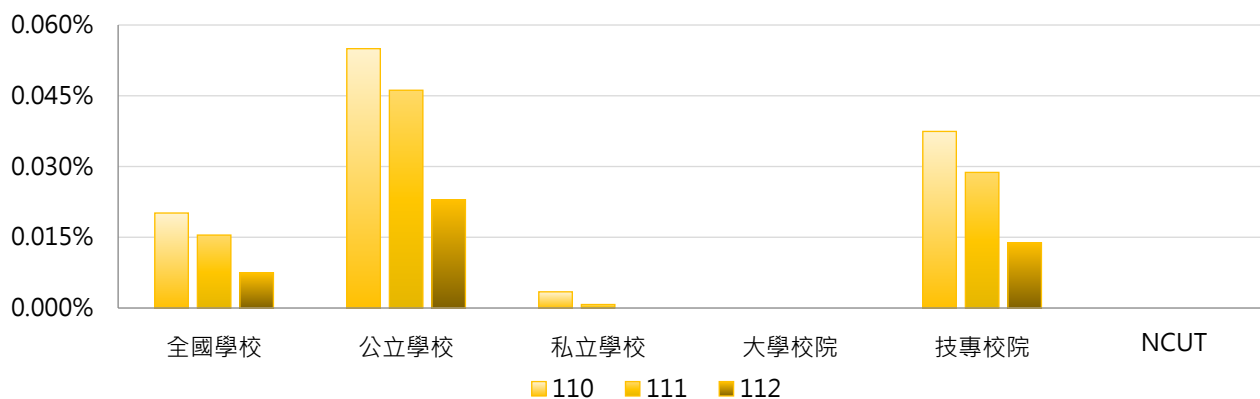

學年度	全國學校	公立大學	私立大學	公立技專	私立技專	NCUT
110	0.020%	0.000%	0.000%	0.172%	0.005%	0.000%
111	0.015%	0.000%	0.000%	0.145%	0.001%	0.000%
112	0.007%	0.000%	0.000%	0.072%	0.000%	0.000%

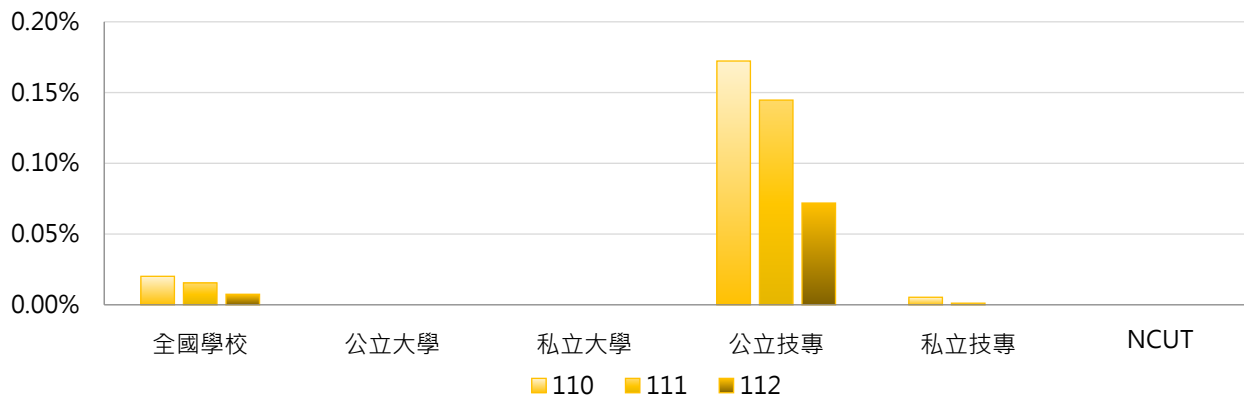



### 3. 110~112學年度附設進院在學學生占比 - 不同區域學校

學年度	全國學校	北部區域	中部區域	南部區域	其他區域	NCUT
110	0.020%	0.003%	0.004%	0.066%	0.000%	0.000%
111	0.015%	0.001%	0.001%	0.054%	0.000%	0.000%
112	0.007%	0.001%	0.000%	0.025%	0.000%	0.000%

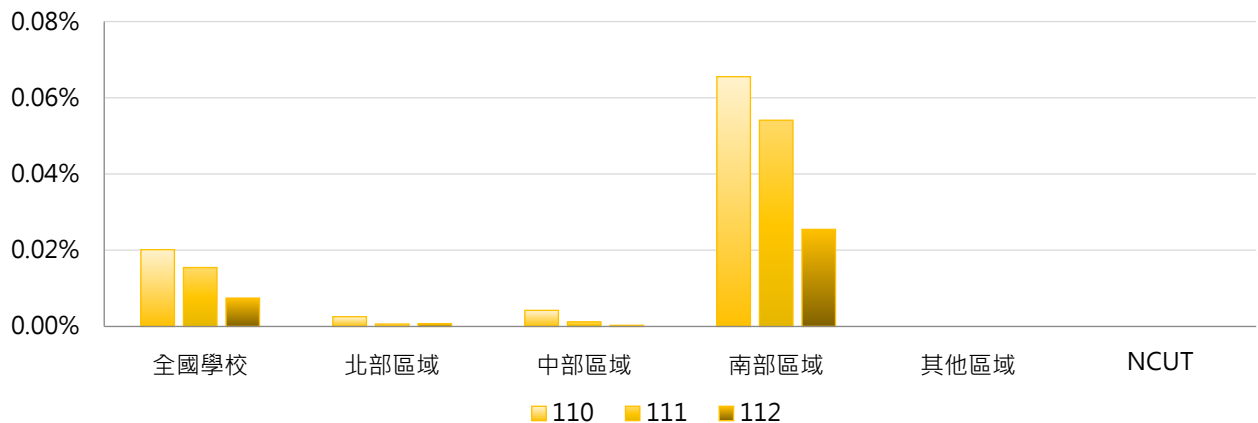

### 4. 110~112學年度附設進院在學學生占比 - 排序百分位數

學年度	最小值	第25百分位數	中位數	第75百分位數	最大值	NCUT
110	0.000%	0.000%	0.000%	0.000%	2.403%	0.000%
111	0.000%	0.000%	0.000%	0.000%	2.092%	0.000%
112	0.000%	0.000%	0.000%	0.000%	1.019%	0.000%

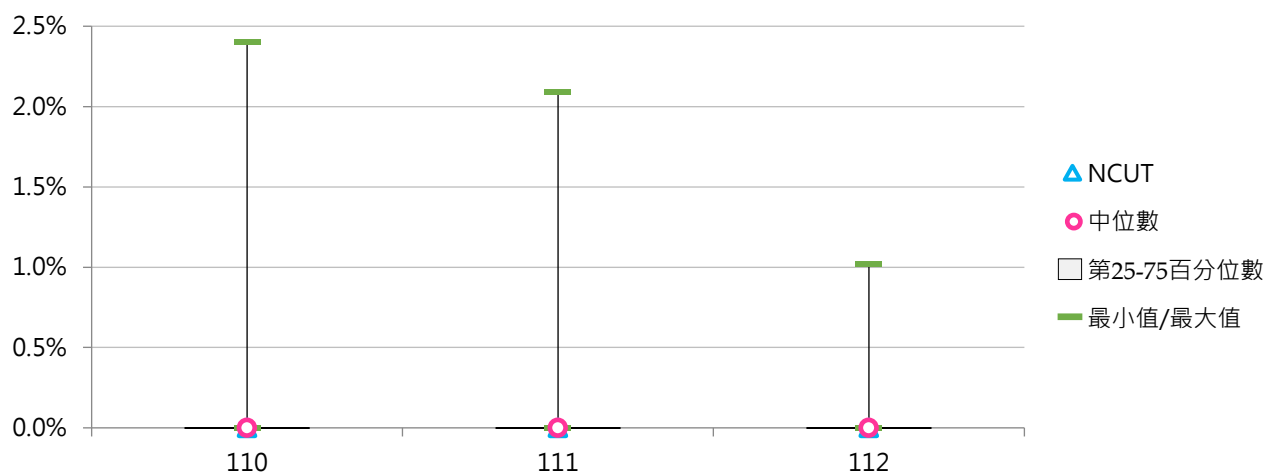



## 七、就學穩定率

### (一) 學士班(日間)學生就學穩定率

< 當學年度學士班(日間)二年級在學學生數 / 前一學年度錄取學士班(日間)一年級在學學生人數 · 不包括境外學生 >

#### 1. 112學年度各類型學校【學士班(日間)學生就學穩定率】最高前三校

公立大學		私立大學		公立技專		私立技專	
NCCU	96.90%	CMU	95.78%	NTUT	97.69%	CGUST	94.87%
NTPU	96.13%	FCU	95.25%	YUNTECH	96.08%	FY	92.01%
NTU	96.07%	CYCU	95.12%	NTUST	96.08%	CHHLEE	91.92%

#### 2. 110~112學年度學士班(日間)學生就學穩定率 - 不同類型學校

學年度	全國學校	公立學校	私立學校	大學校院	技專校院	NCUT
110	88.94%	93.70%	86.50%	91.05%	86.79%	93.94%
111	88.70%	94.21%	85.88%	91.75%	85.61%	93.43%
112	86.23%	93.07%	82.70%	89.84%	82.51%	93.36%

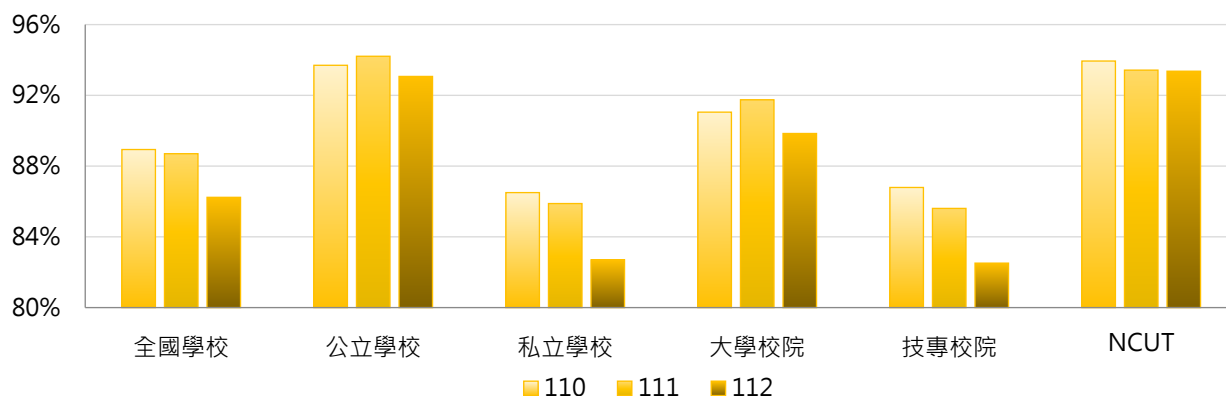

學年度	全國學校	公立大學	私立大學	公立技專	私立技專	NCUT
110	88.94%	93.30%	89.00%	94.69%	84.85%	93.94%
111	88.70%	94.38%	89.34%	93.78%	83.60%	93.43%
112	86.23%	93.18%	86.79%	92.80%	79.94%	93.36%

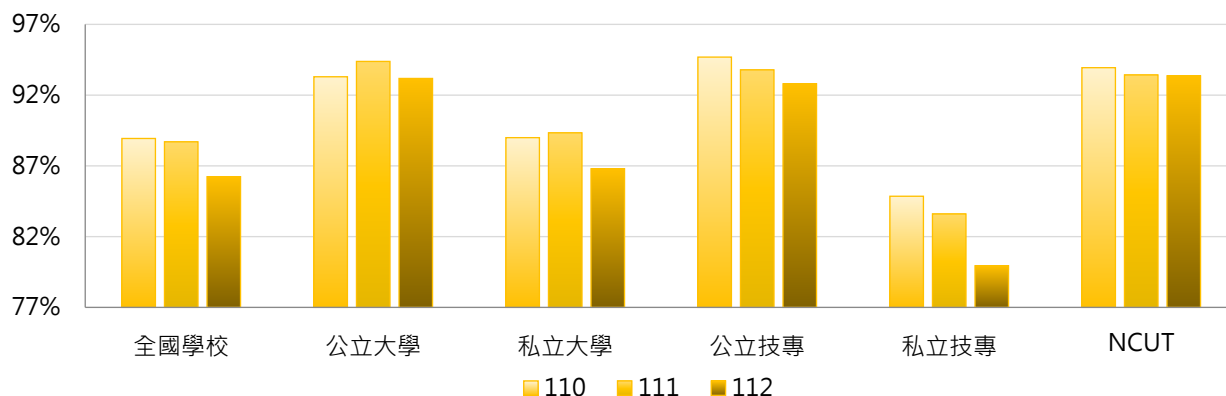

### 3. 110～112學年度學士班(日間)學生就學穩定率 - 不同區域學校

學年度	全國學校	北部區域	中部區域	南部區域	其他區域	NCUT
110	88.94%	88.76%	90.82%	87.68%	89.19%	93.94%
111	88.70%	88.32%	90.83%	87.36%	90.55%	93.43%
112	86.23%	85.41%	88.29%	86.50%	84.15%	93.36%

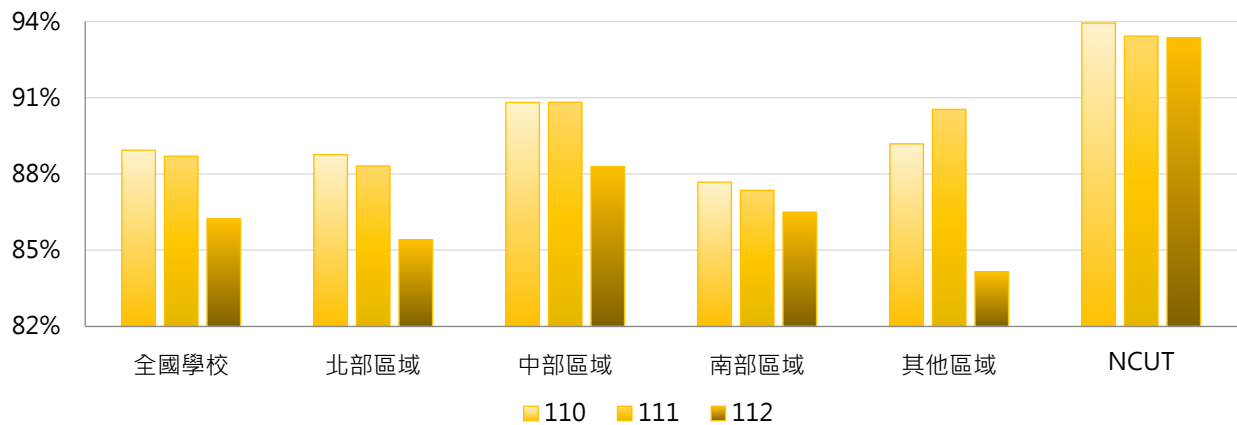

### 4. 110～112學年度學士班(日間)學生就學穩定率 - 排序百分位數

學年度	最小值	第25百分位數	中位數	第75百分位數	最大值	NCUT
110	33.82%	86.36%	90.88%	93.73%	97.88%	93.94%
111	24.39%	84.62%	90.69%	94.57%	97.03%	93.43%
112	21.43%	82.17%	88.87%	93.15%	97.69%	93.36%

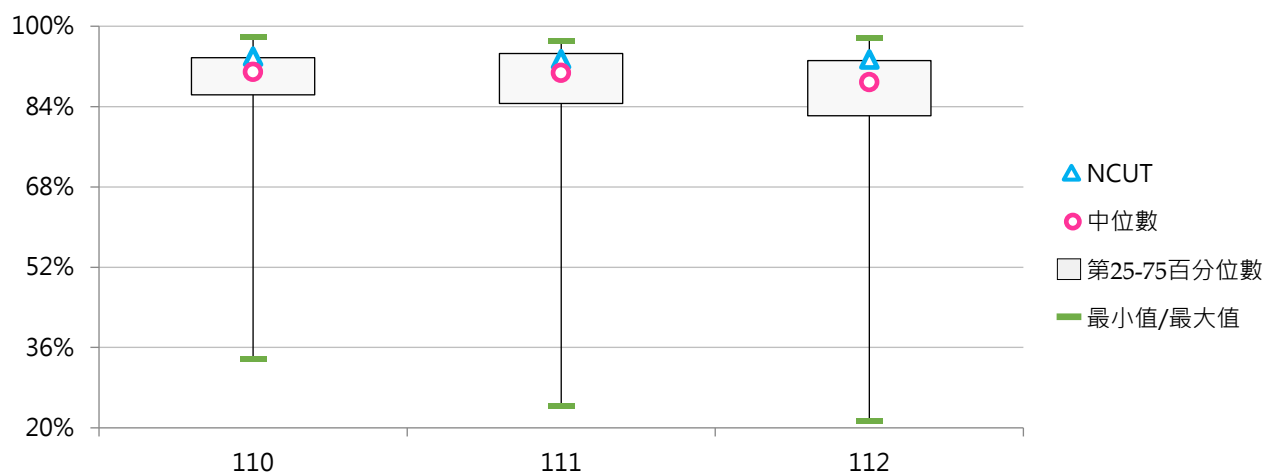



## (二) 學士班(進修)學生就學穩定率

< 當學年度學士班(進修)二年級在學學生數 / 前一學年度錄取學士班(進修)一年級在學學生人數，不包括境外學生 >

## 1. 112學年度各類型學校【學士班(進修)學生就學穩定率】最高前三校

公立大學		私立大學		公立技專		私立技專	
NTUA	89.76%	UKN	94.74%	NTUT	98.64%	AEUST	95.83%
NTSU	85.71%	CSMU	94.44%	NKUHT	94.96%	WFU	89.73%
NTOU	84.80%	MMC	93.75%	NTUNHS	90.13%	NKUT	88.70%

## 2. 110~112學年度學士班(進修)學生就學穩定率 - 不同類型學校

學年度	全國學校	公立學校	私立學校	大學校院	技專校院	NCUT
110	74.43%	83.83%	71.17%	74.84%	74.23%	84.82%
111	75.85%	83.28%	73.23%	75.84%	75.85%	83.12%
112	75.21%	81.26%	73.08%	73.34%	76.24%	81.00%

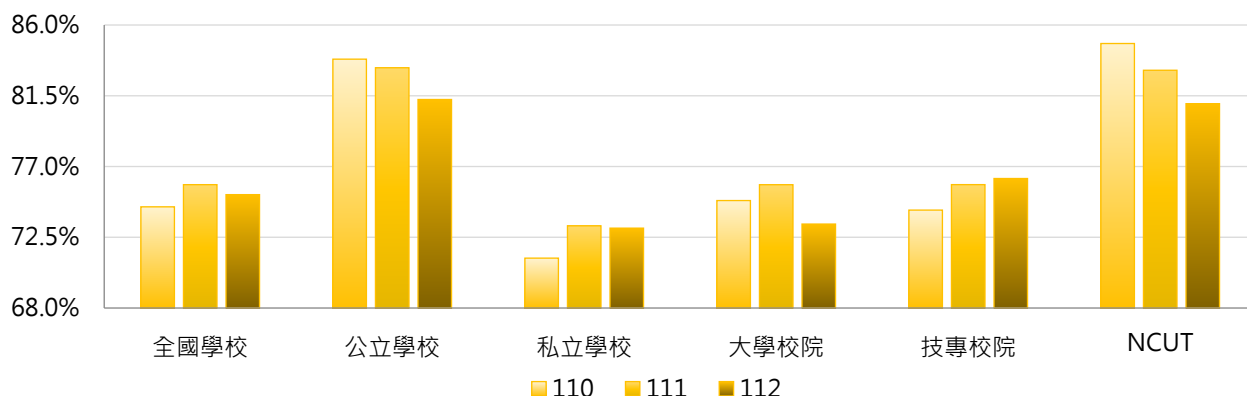

學年度	全國學校	公立大學	私立大學	公立技專	私立技專	NCUT
110	74.43%	81.67%	69.80%	86.58%	71.67%	84.82%
111	75.85%	80.47%	72.43%	86.86%	73.52%	83.12%
112	75.21%	78.56%	69.68%	84.70%	74.41%	81.00%

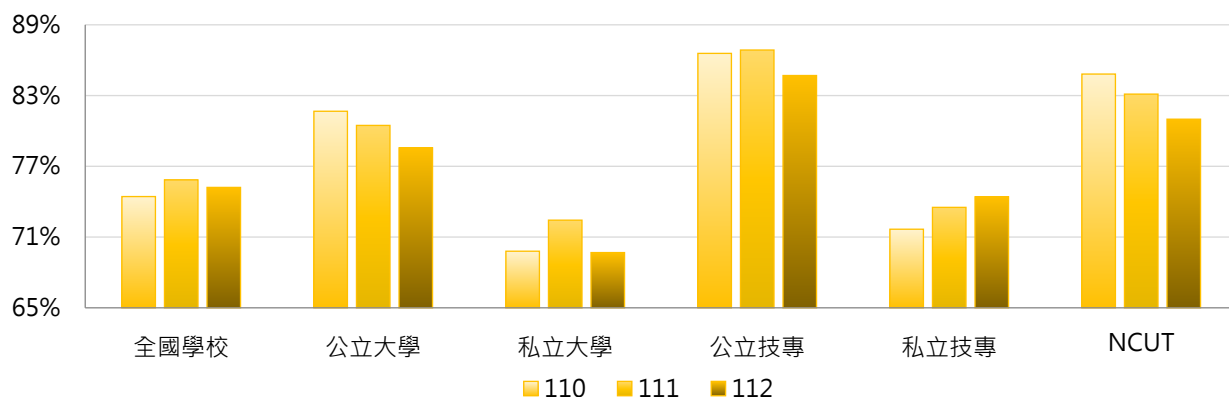

### 3. 110～112學年度學士班(進修)學生就學穩定率 - 不同區域學校

學年度	全國學校	北部區域	中部區域	南部區域	其他區域	NCUT
110	74.43%	74.95%	76.06%	71.73%	77.79%	84.82%
111	75.85%	76.66%	76.57%	74.03%	75.36%	83.12%
112	75.21%	76.07%	74.84%	75.21%	68.16%	81.00%

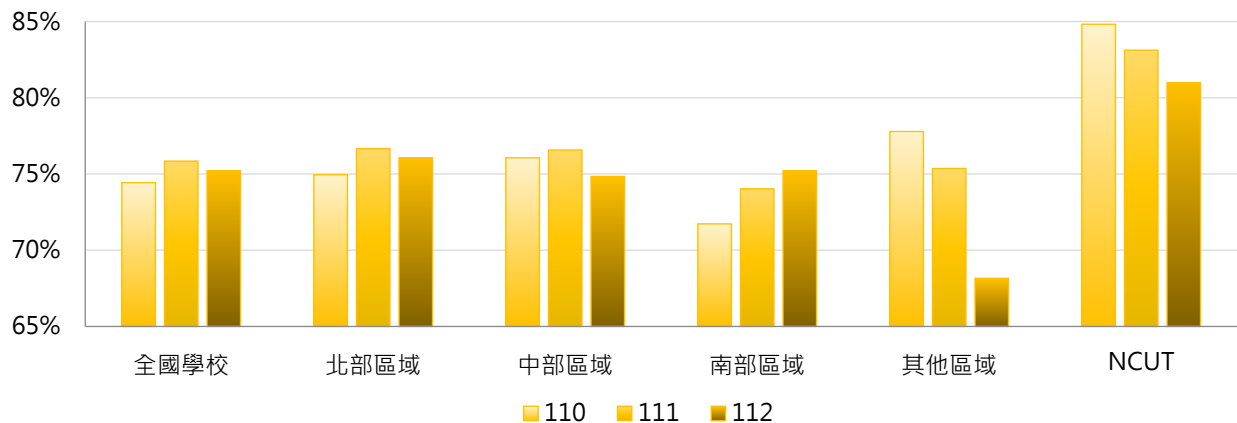

### 4. 110～112學年度學士班(進修)學生就學穩定率 - 排序百分位數

學年度	最小值	第25百分位數	中位數	第75百分位數	最大值	NCUT
110	38.24%	67.55%	74.51%	83.32%	100.00%	84.82%
111	16.96%	68.86%	78.30%	83.69%	98.00%	83.12%
112	49.41%	67.83%	76.61%	81.24%	98.64%	81.00%

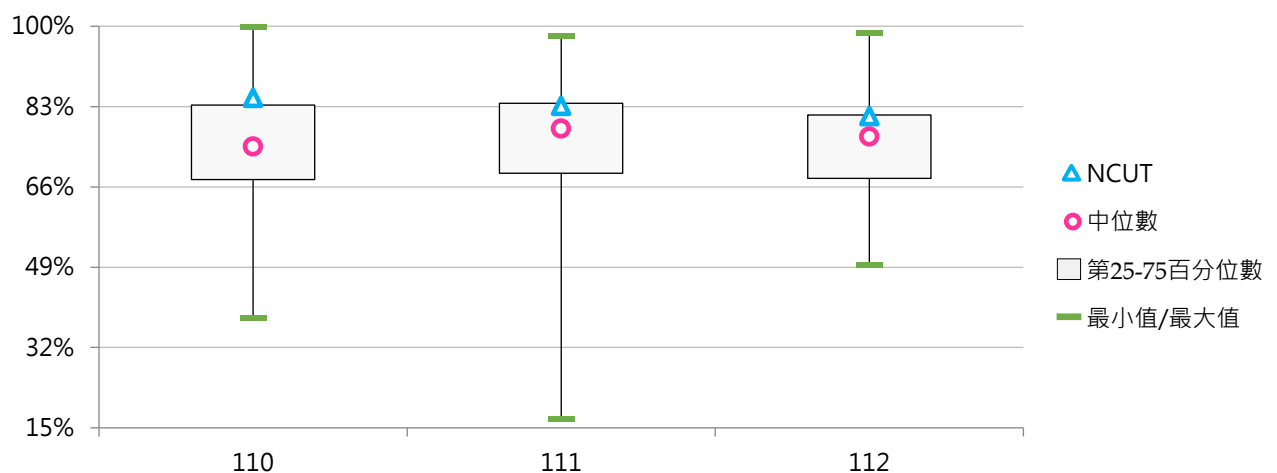

(三) 五專學生就學穩定率

< 當學年度五專二年級在學學生數 / 前一學年度錄取五專一年級在學學生人數，不包括境外學生 >

1. 112學年度各類型學校【五專學生就學穩定率】最高前三校

公立大學		私立大學		公立技專		私立技專	
--	--	UKN	92.86%	NFU	98.78%	HKU	98.11%
--	--	--	--	NKUST	96.59%	WZU	96.88%
--	--	--	--	NTIN	95.39%	CSU	94.44%

2. 110～112學年度五專學生就學穩定率 - 不同類型學校

學年度	全國學校	公立學校	私立學校	大學校院	技專校院	NCUT
110	91.14%	96.06%	89.87%	91.51%	91.13%	--
111	89.87%	93.27%	88.98%	89.47%	89.88%	--
112	87.29%	93.58%	85.62%	92.86%	87.15%	--

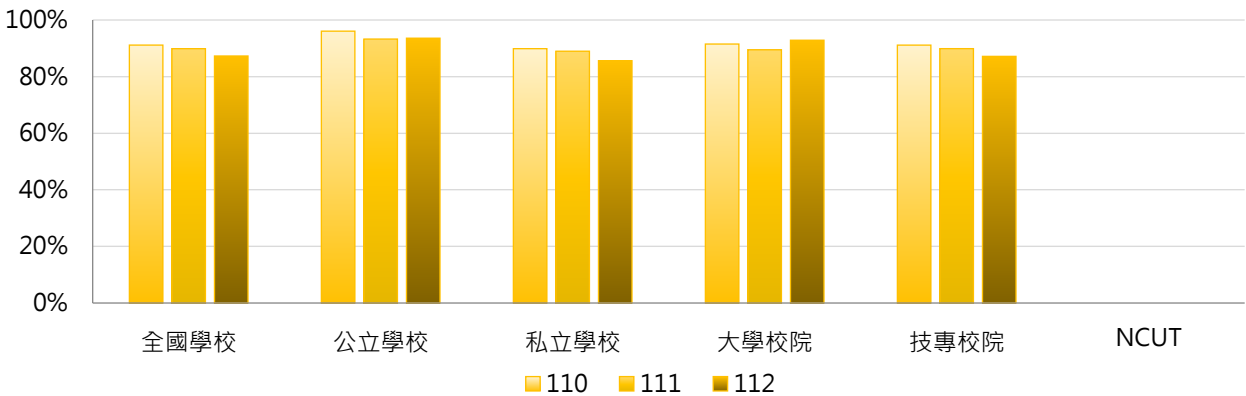

學年度	全國學校	公立大學	私立大學	公立技專	私立技專	NCUT
110	91.14%	--	91.51%	96.06%	89.82%	--
111	89.87%	--	89.47%	93.27%	88.96%	--
112	87.29%	--	92.86%	93.58%	85.40%	--

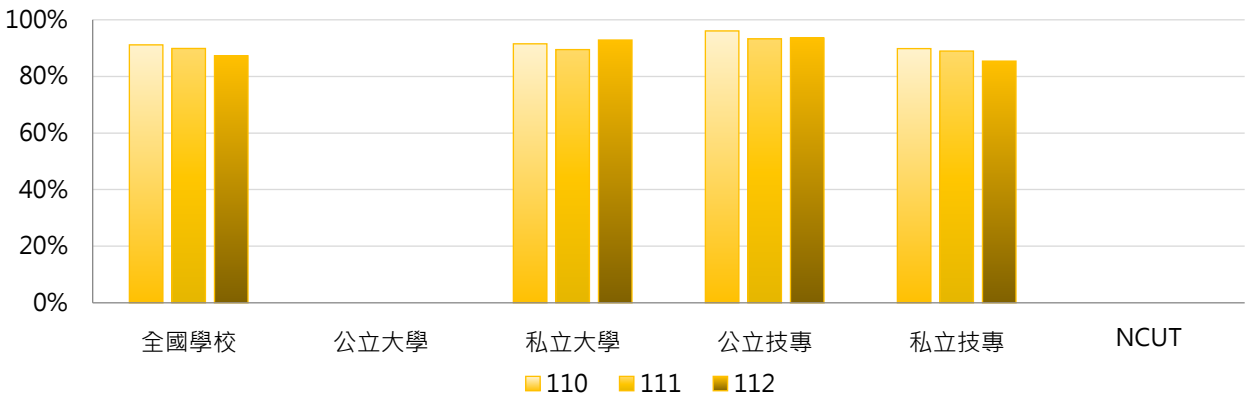



### 3. 110~112學年度五專學生就學穩定率 - 不同區域學校

學年度	全國學校	北部區域	中部區域	南部區域	其他區域	NCUT
110	91.14%	88.24%	95.17%	93.44%	87.90%	--
111	89.87%	89.28%	93.60%	89.52%	89.06%	--
112	87.29%	88.06%	93.39%	84.86%	88.49%	--

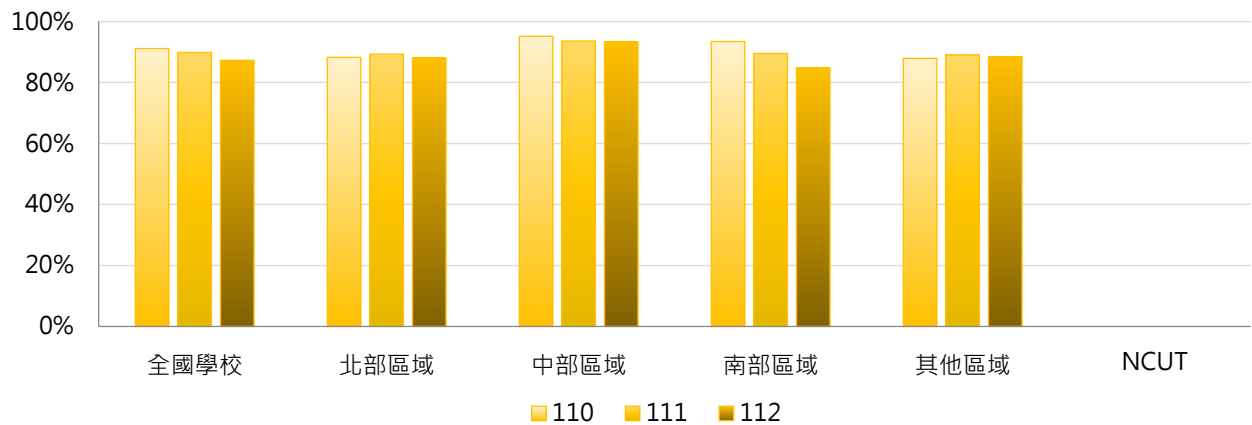

### 4. 110~112學年度五專學生就學穩定率 - 排序百分位數

學年度	最小值	第25百分位數	中位數	第75百分位數	最大值	NCUT
110	62.75%	89.76%	92.86%	96.00%	100.00%	--
111	62.50%	87.41%	91.17%	94.07%	100.00%	--
112	0.00%	86.84%	91.79%	94.18%	98.78%	--

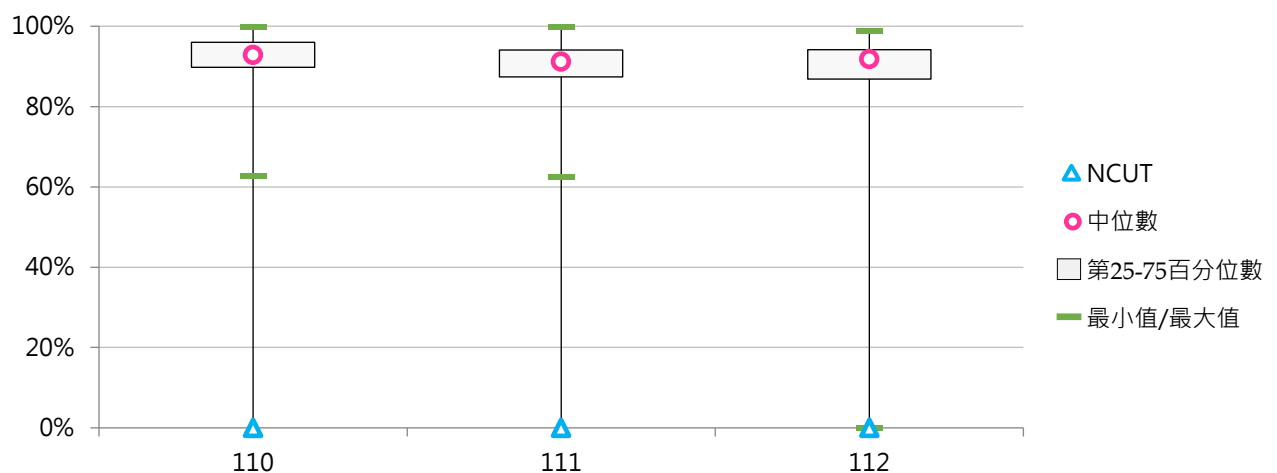



#### (四) 二專(日間)學生就學穩定率

< 當學年度二專(日間)二年級在學學生數 / 前一學年度錄取二專(日間)一年級在學學生人數，不包括境外學生 >

##### 1. 112學年度各類型學校【二專(日間)學生就學穩定率】最高前三校

公立大學		私立大學		公立技專		私立技專	
--	--	--	--	NTIN	91.67%	MUST	100.00%
--	--	--	--	NFU	87.50%	TZUHUI	91.18%
--	--	--	--	NTC	86.53%	TUMT	90.00%

##### 2. 110~112學年度二專(日間)學生就學穩定率 - 不同類型學校

學年度	全國學校	公立學校	私立學校	大學校院	技專校院	NCUT
110	89.18%	87.86%	90.17%	--	89.18%	--
111	89.44%	93.27%	86.57%	--	89.44%	--
112	91.15%	88.57%	93.73%	--	91.15%	--

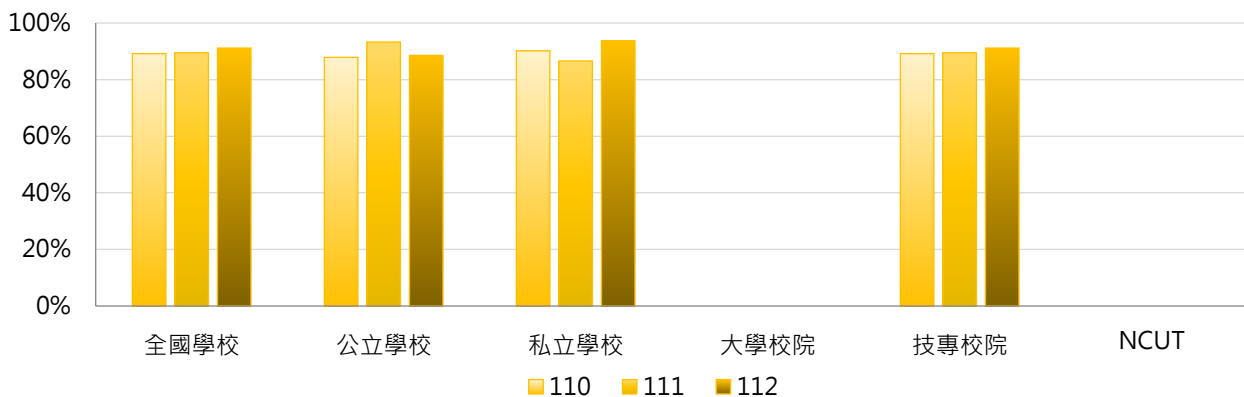

學年度	全國學校	公立大學	私立大學	公立技專	私立技專	NCUT
110	89.18%	--	--	87.86%	90.17%	--
111	89.44%	--	--	93.27%	86.57%	--
112	91.15%	--	--	88.57%	93.73%	--

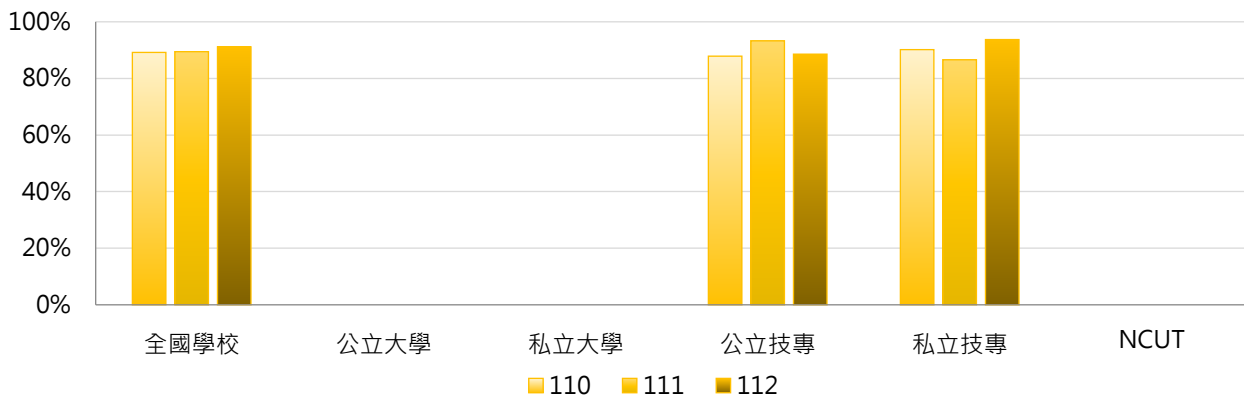



### 3. 110~112學年度二專(日間)學生就學穩定率 - 不同區域學校

學年度	全國學校	北部區域	中部區域	南部區域	其他區域	NCUT
110	89.18%	94.39%	77.78%	86.21%	90.88%	--
111	89.44%	87.90%	97.06%	88.67%	88.01%	--
112	91.15%	95.00%	87.50%	91.42%	86.53%	--

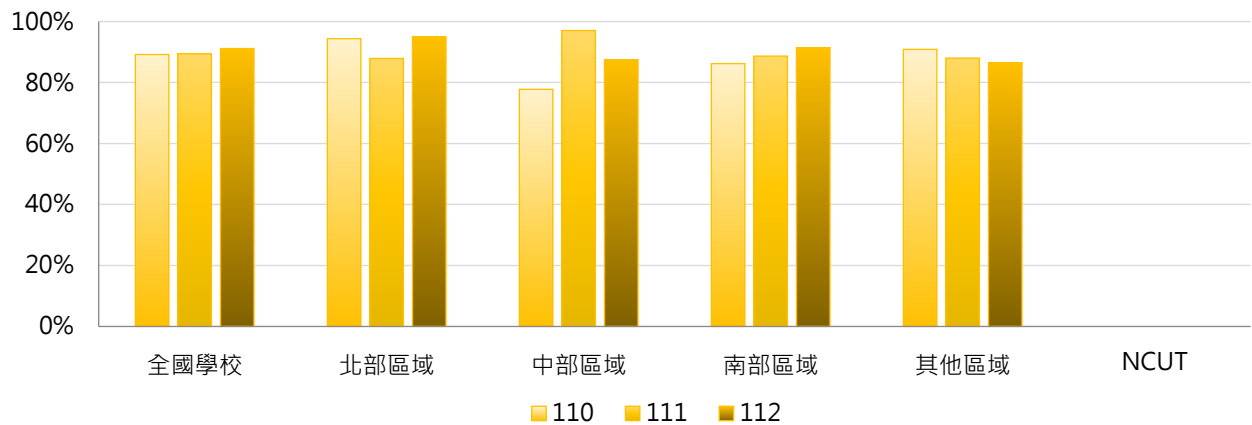

### 4. 110~112學年度二專(日間)學生就學穩定率 - 排序百分位數

學年度	最小值	第25百分位數	中位數	第75百分位數	最大值	NCUT
110	77.50%	84.33%	92.31%	94.68%	96.43%	--
111	80.00%	85.31%	88.24%	95.10%	97.06%	--
112	86.53%	88.13%	90.59%	91.54%	100.00%	--

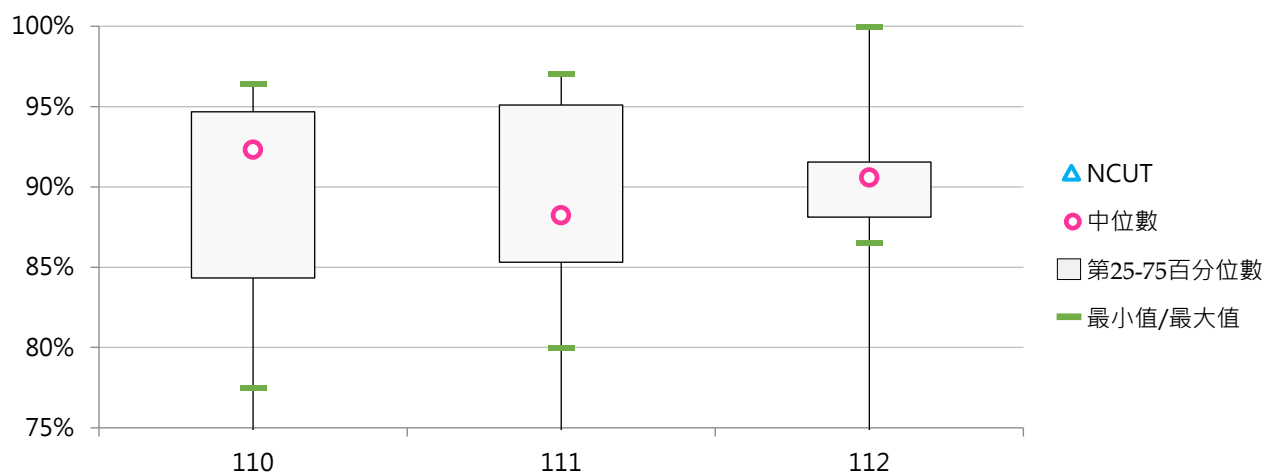



## (五) 二專(進修)學生就學穩定率

< 當學年度二專(進修)二年級在學學生數 / 前一學年度錄取二專(進修)一年級在學學生人數，不包括境外學生 >

### 1. 112學年度各類型學校【二專(進修)學生就學穩定率】最高前三校

公立大學		私立大學		公立技專		私立技專	
--	--	UKN	88.76%	NTIN	86.96%	NKUT	95.00%
--	--	--	--	NTC	84.44%	TSUST	91.67%
--	--	--	--	NTUB	77.78%	TUMT	90.91%

### 2. 110~112學年度二專(進修)學生就學穩定率 - 不同類型學校

學年度	全國學校	公立學校	私立學校	大學校院	技專校院	NCUT
110	76.30%	83.07%	75.61%	90.32%	75.97%	76.89%
111	76.91%	78.03%	76.74%	93.55%	76.47%	71.34%
112	76.32%	80.02%	75.76%	88.76%	75.99%	75.51%

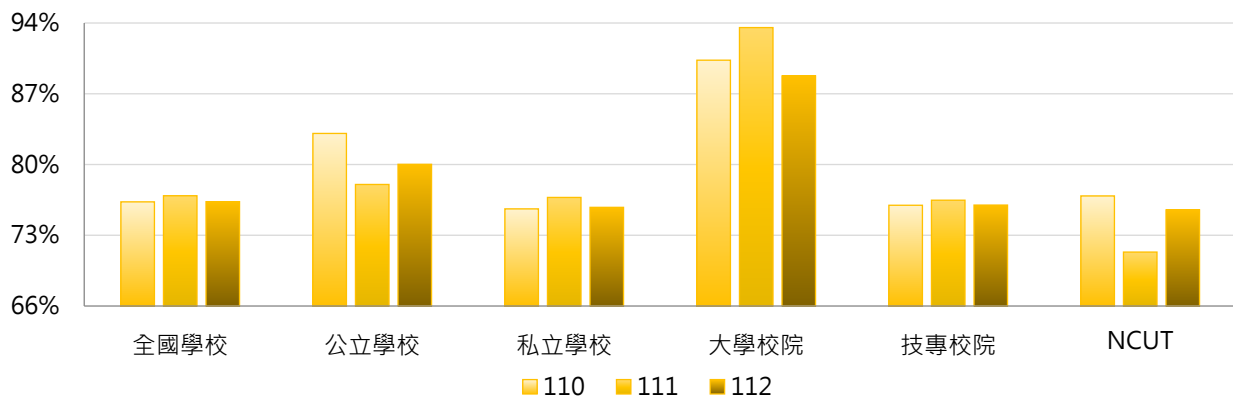

學年度	全國學校	公立大學	私立大學	公立技專	私立技專	NCUT
110	76.30%	--	90.32%	83.07%	75.22%	76.89%
111	76.91%	--	93.55%	78.03%	76.23%	71.34%
112	76.32%	--	88.76%	80.02%	75.36%	75.51%

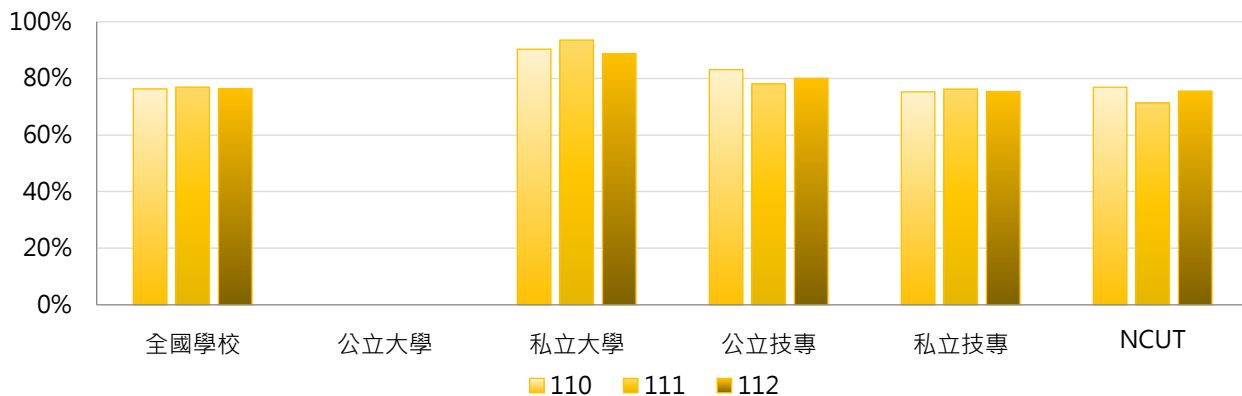



### 3. 110~112學年度二專(進修)學生就學穩定率 - 不同區域學校

學年度	全國學校	北部區域	中部區域	南部區域	其他區域	NCUT
110	76.30%	81.15%	67.22%	72.59%	85.66%	76.89%
111	76.91%	77.98%	70.22%	77.90%	84.75%	71.34%
112	76.32%	77.74%	74.86%	75.37%	76.37%	75.51%

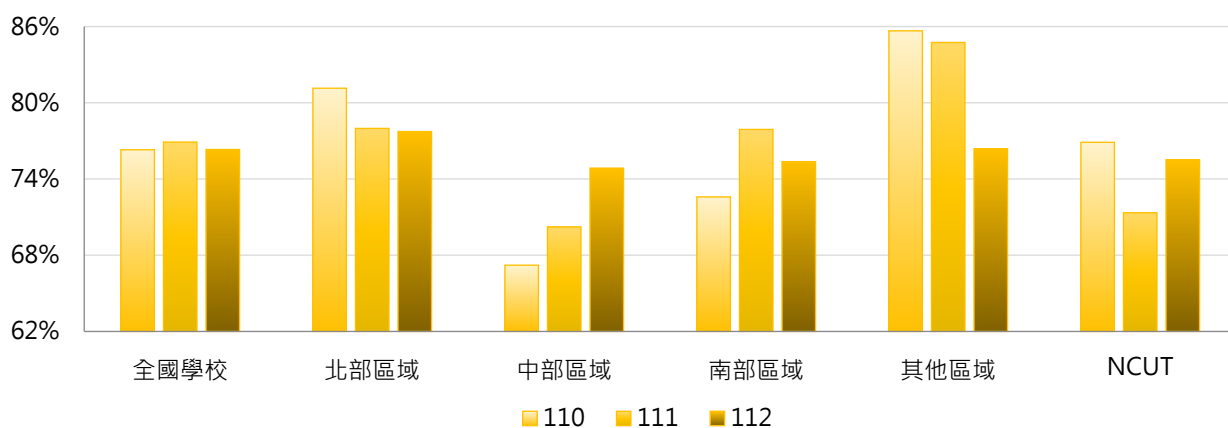

### 4. 110~112學年度二專(進修)學生就學穩定率 - 排序百分位數

學年度	最小值	第25百分位數	中位數	第75百分位數	最大值	NCUT
110	37.84%	70.41%	77.08%	85.32%	100.00%	76.89%
111	51.22%	70.41%	79.17%	84.99%	93.94%	71.34%
112	27.27%	70.16%	76.64%	86.33%	95.00%	75.51%

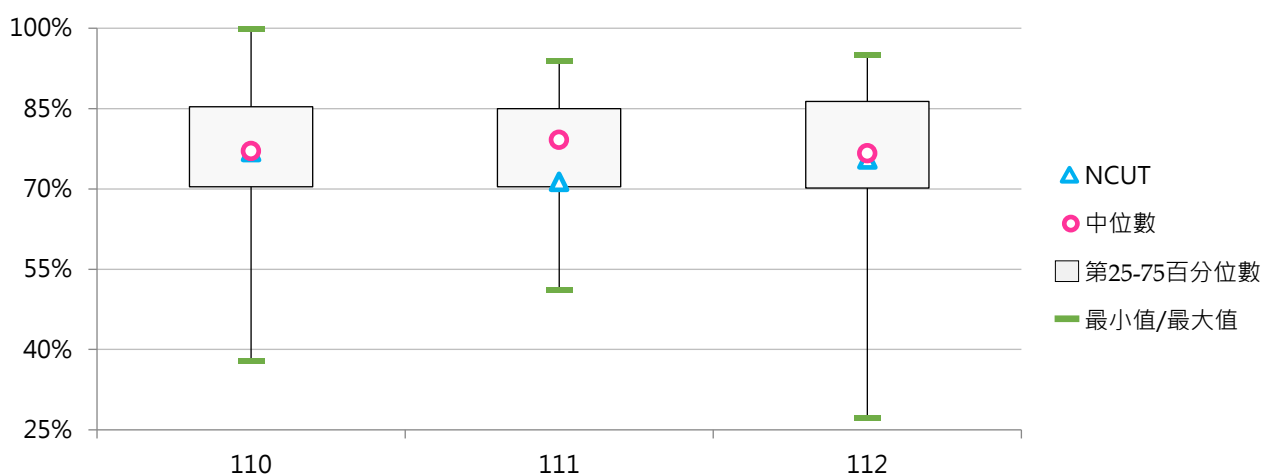

## 貳 休學學生

### 統計說明

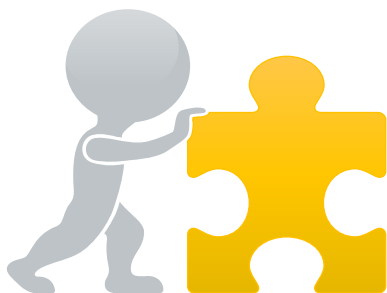

#### 【統計對象】

全國145所公私立大專校院，包含教育大學，但不包括宗教研修學院、空中大學及軍警校院。其中國立交通大學、國立陽明大學於110年2月1日合併成為國立陽明交通大學，其數據係以二校整併統計整理。

#### 【區域劃分】

北部區域：基隆市、臺北市、新北市、桃園市、新竹市、新竹縣、宜蘭縣  
中部區域：苗栗縣、臺中市、彰化縣、南投縣、雲林縣  
南部區域：嘉義市、嘉義縣、臺南市、高雄市、屏東縣、澎湖縣  
其他區域：花蓮縣、臺東縣、金門縣、連江縣

#### 【休學學生數】

以當學年度「於學年底處於休學狀態之人數」呈現，係指截至該學年底仍處於休學狀態之學生人數，110學年度以前，包括本學年內及本學年以前申辦休學，但截至該學年底均未復學之人數；111學年度起，包括本學年內及本學年以前學生自請休學及學校勒令休學，但截至該學年底均未復學之人數。使用者如欲引用相關數據逕行計算各校各學制休學比率時，若該學制之在學人數甚少或有下列情形，可能造成休學比率失真：

- (1) 休學人數無法區分休學時間點，若學生於當年10月15日前辦理休學者，因學生數不包含當年10月15日前之休學生，可能產生休學人數高於在學學生人數的情形。
- (2) 學校部分學制已不招新生，惟仍殘留以前學年休學尚未復學之學生，故可能產生無學生數，卻有休學人數的情況。

#### 【休學原因】110學年度以前

- (1) 健康問題：係指因受傷、生病、身心狀況不佳等因素而休學者。
- (2) 經濟困難：係指因考量經濟狀況而休學者。
- (3) 學業成績：係指因學業困難或成績不佳因素而休學者。
- (4) 志趣不合：係指因志趣不合(含就讀科系不符期待、重考、轉學)而休學者。
- (5) 工作需求：係指因工作而辦理休學者。
- (6) 懷孕：係指女性因懷孕相關原因而辦理休學者。
- (7) 育嬰：係指因育嬰而辦理休學者。
- (8) 兵役：係指因兵役而辦理休學者。
- (9) 出國：係指因出國(如留學、遊學、海外志工、移民...等)而辦理休學者。
- (10) 論文撰寫：係指因論文撰寫而辦理休學者。
- (11) 適應不良：係指因人際關係互動不佳、學校環境適應不良而辦理休學者。
- (12) 家人傷病：係指因家人傷病，例如家人意外受傷，照顧家人(家庭)而辦理休學者。
- (13) 考試訓練：係指因準備研究所、公職、就業、證照考試或參加職業訓練而辦理休學者。
- (14) 逾期未註冊等：係指逾期末完成學校規定註冊程序、未繳學雜費、未繳學分費、未如期完成選課、選課學分不足、所缺學分課程未開課等原因。
- (15) 其他：係指非屬上述原因者歸之。

### 【休學原因】111學年度起

#### 【學生自請休學原因】

- (1) 健康問題：受傷或身心疾病。
- (2) 經濟困難：無力負擔就學相關費用(如學費、住宿費等)，或需負擔家計無法繼續就學等經濟因素。
- (3) 不符期待：就讀之學校或科系不理想、對就讀科系缺乏興趣、或該科系職涯發展受限等。
- (4) 學業成績：缺課、努力不足而致成績不佳，惟因缺乏興趣而致成績不佳者歸入「不符期待」。
- (5) 工作：因工作而休學，惟因經濟因素選擇工作放棄學業者歸入「經濟困難」；參與青年教育與就業儲蓄帳戶方案中之「青年就業領航計畫」者歸入本項。
- (6) 懷孕：懷孕、生(流)產之女性方歸入本項。
- (7) 育嬰：父母因需照顧嬰幼兒子女而休學。
- (8) 兵役：欲先行入伍而休學。
- (9) 出國：留學、遊學、海外志工、移民等而休學。
- (10) 論文撰寫：囿於修業年限而辦理休學撰寫論文。
- (11) 就學環境：學校位置、氣候、設施、校地空間、校內人際關係等因素。
- (12) 家務：處理家務或家人傷病、年邁(幼)需予照顧。
- (13) 考試訓練：準備研究所、公職、就業、證照考試或參加職業訓練。
- (14) 其他：非屬上述原因之自請休學者，如所缺學分課程未開課、參與青年教育與就業儲蓄帳戶方案中之「青年體驗學習計畫」等。

#### 【學校勒令休學原因】

- (1) 違反校規：學生行為違反獎懲辦法等規定，經學生獎懲委員會或學生事務委員會等會議決議而予休學者。
- (2) 其他：非屬上述原因之學校勒令休學者，如已註冊學生應向學校繳納之學分費逾期未繳清、未辦理選課或選課未符各系(學位學程)規定、請假或缺課超過學校規定等而予休學者。

#### 【學制班別】

包括二專(日間)、二專(進修)、五專、學士班(日間)、學士班(進修)、碩士班(日間)、碩士在職專班、博士班；其中學士班(日間)及學士班(進修)包含大學四年制(或四技)、大學二年制(或二技)及學士後第二專長學位學程。

#### 【資料來源】

113年9月12日整理自教育部大專校院校務資訊公開平臺：資料由【教育部高教司大學校院校務資料庫】之「學12.學生休學人數統計表」、【教育部技職司技專校院校務資料庫】之「表4-4-1.休、退學人數暨原因資料表」(110學年度以前)、「表4-18.休學人數暨原因資料表」(111學年度起)產出，並由【教育部統計處】彙整提供，以每年10月統計前一學年資料為基準。



## 一、全校休學學生

## (一) 全校休學學生占比

< 全部學制班別休學學生數 / [ 全部學制班別在學學生數 + 休學學生數 + 退學學生數 ] >

## 1. 111學年度各類型學校【全校休學學生】最低前三校

公立大學		私立大學		公立技專		私立技專	
NUU	3.90%	CTBC	2.56%	NTIN	2.89%	MCUT	2.38%
NQU	4.70%	ISU	2.83%	NFU	4.25%	CJC	2.53%
NIU	5.81%	YZU	4.03%	NKUHT	4.37%	JENTE	2.89%

## 2. 109~111學年度全校休學學生 - 不同類型學校

學年度	全國學校	公立學校	私立學校	大學校院	技專校院	NCUT
109	6.74%	7.28%	6.49%	7.31%	6.26%	5.88%
110	6.53%	7.11%	6.24%	7.06%	6.07%	5.21%
111	7.04%	7.66%	6.75%	7.63%	6.54%	6.03%

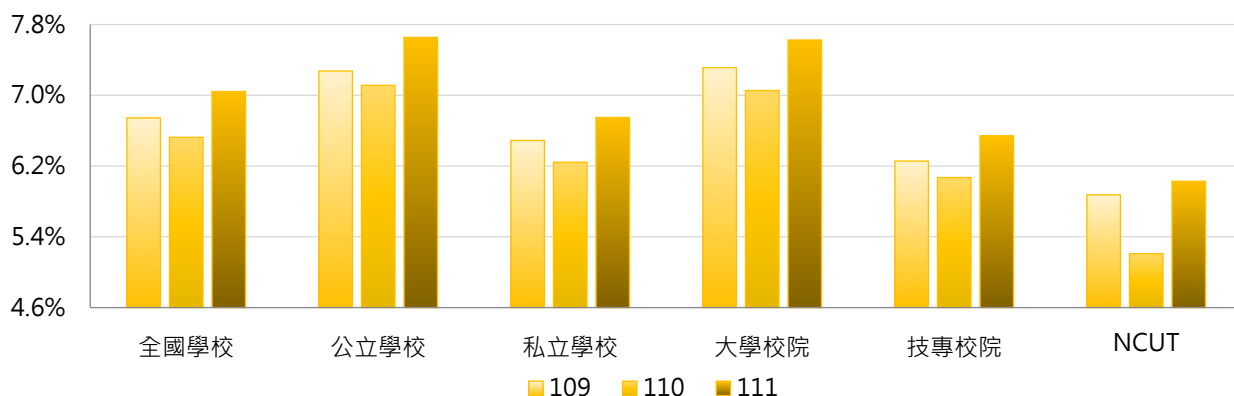

學年度	全國學校	公立大學	私立大學	公立技專	私立技專	NCUT
109	6.74%	8.20%	6.51%	5.31%	6.48%	5.88%
110	6.53%	7.93%	6.25%	5.36%	6.24%	5.21%
111	7.04%	8.46%	6.86%	5.94%	6.69%	6.03%

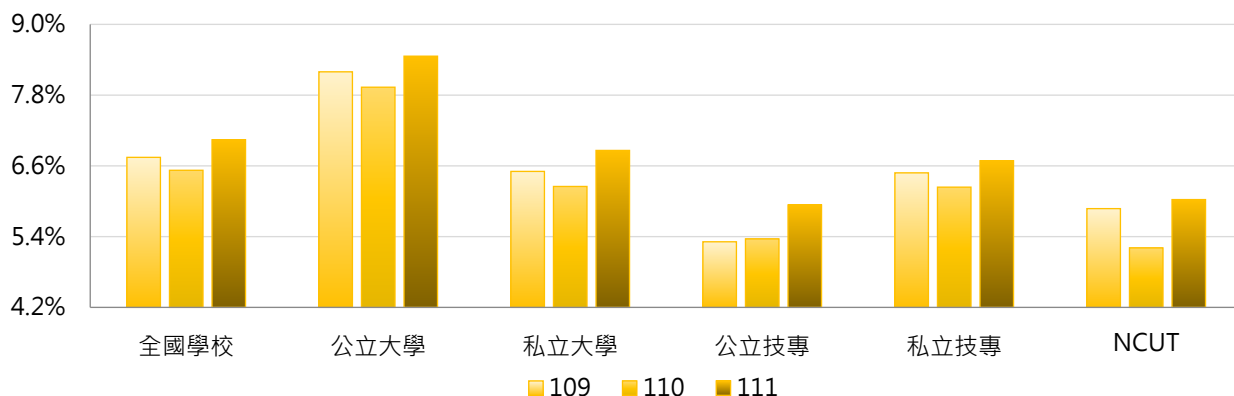



### 3. 109~111學年度全校休學學生 - 不同區域學校

學年度	全國學校	北部區域	中部區域	南部區域	其他區域	NCUT
109	6.74%	7.00%	5.62%	7.03%	7.30%	5.88%
110	6.53%	6.61%	5.58%	6.88%	7.62%	5.21%
111	7.04%	7.23%	6.14%	7.22%	7.94%	6.03%

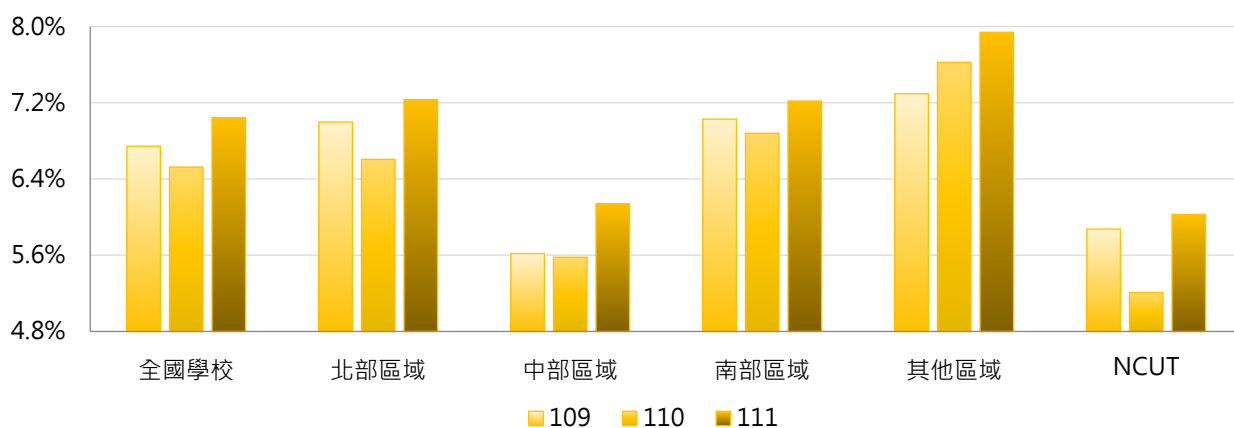

### 4. 109~111學年度全校休學學生 - 排序百分位數

學年度	最小值	第25百分位數	中位數	第75百分位數	最大值	NCUT
109	1.60%	4.59%	6.47%	8.28%	19.08%	5.88%
110	1.30%	4.44%	6.08%	7.91%	19.87%	5.21%
111	2.38%	4.90%	6.69%	8.62%	20.51%	6.03%

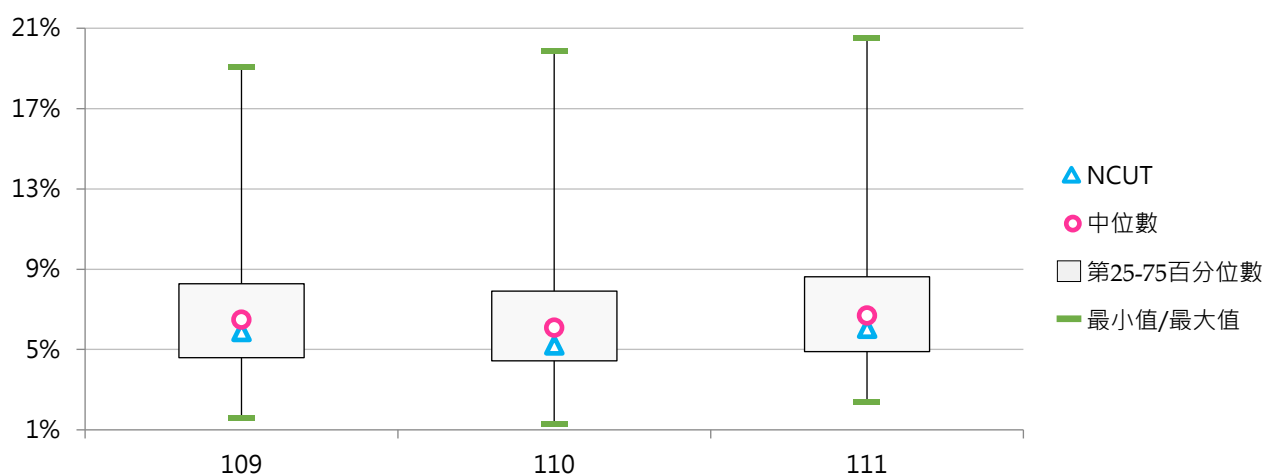



## (二) 全校休學原因百分比

< 全部學制班別特定原因之休學學生數 / 全部學制班別休學學生數 >

### 1. 109學年度全校休學原因百分比 - 不同類型學校

休學原因	全國學校	公立學校	私立學校	大學校院	技專校院	NCUT
健康問題	6.7%	6.0%	7.0%	6.6%	6.7%	2.5%
經濟困難	6.4%	3.8%	7.6%	4.3%	8.2%	4.8%
學業成績	5.6%	5.1%	5.9%	3.9%	7.1%	10.0%
志趣不合	17.3%	13.9%	18.9%	16.0%	18.3%	28.7%
工作需求	27.0%	29.4%	25.9%	27.2%	26.8%	25.0%
懷孕	1.1%	1.2%	1.1%	0.9%	1.3%	0.5%
育嬰	2.6%	5.1%	1.5%	4.0%	1.4%	1.0%
兵役	3.5%	2.0%	4.2%	2.2%	4.7%	4.2%
出國	2.1%	2.8%	1.7%	3.1%	1.2%	0.5%
論文撰寫	6.0%	9.8%	4.1%	11.1%	1.6%	0.9%
適應不良	3.0%	4.0%	2.5%	2.4%	3.4%	0.6%
家人傷病	3.8%	4.2%	3.6%	4.7%	3.1%	1.4%
考試訓練	1.4%	1.8%	1.2%	1.8%	1.1%	1.1%
逾期未註冊等	5.9%	2.3%	7.6%	2.7%	8.6%	18.3%
其他	7.7%	8.6%	7.2%	9.1%	6.4%	0.5%

休學原因	全國學校	公立大學	私立大學	公立技專	私立技專	NCUT
健康問題	6.7%	5.5%	7.7%	7.2%	6.6%	2.5%
經濟困難	6.4%	3.4%	5.1%	4.8%	9.0%	4.8%
學業成績	5.6%	3.9%	4.0%	7.6%	7.0%	10.0%
志趣不合	17.3%	11.8%	19.9%	18.4%	18.3%	28.7%
工作需求	27.0%	30.6%	24.1%	26.7%	26.9%	25.0%
懷孕	1.1%	1.2%	0.7%	1.2%	1.3%	0.5%
育嬰	2.6%	6.0%	2.2%	3.1%	1.0%	1.0%
兵役	3.5%	1.7%	2.6%	2.8%	5.1%	4.2%
出國	2.1%	3.0%	3.1%	2.4%	0.9%	0.5%
論文撰寫	6.0%	12.8%	9.5%	3.5%	1.1%	0.9%
適應不良	3.0%	3.1%	1.8%	6.0%	2.8%	0.6%
家人傷病	3.8%	4.1%	5.3%	4.4%	2.7%	1.4%
考試訓練	1.4%	2.1%	1.6%	1.3%	1.0%	1.1%
逾期未註冊等	5.9%	1.8%	3.4%	3.3%	9.9%	18.3%
其他	7.7%	9.3%	8.9%	7.3%	6.2%	0.5%





## 2. 109學年度全校休學原因百分比 - 排序百分位數

休學原因	最小值	第25百分位數	中位數	第75百分位數	最大值	NCUT
健康問題	1.28%	4.35%	6.48%	8.77%	20.00%	2.48%
經濟困難	0.00%	2.47%	4.71%	8.44%	45.81%	4.83%
學業成績	0.00%	1.45%	3.73%	7.96%	28.40%	10.02%
志趣不合	0.00%	10.02%	14.04%	20.47%	56.92%	28.71%
工作需求	2.47%	20.40%	26.65%	33.38%	90.60%	25.00%
懷孕	0.00%	0.45%	0.91%	1.44%	4.18%	0.50%
育嬰	0.00%	0.64%	1.59%	4.03%	11.48%	0.99%
兵役	0.00%	1.01%	2.65%	4.98%	12.65%	4.21%
出國	0.00%	0.41%	1.46%	2.96%	11.40%	0.50%
論文撰寫	0.00%	0.00%	2.55%	9.45%	34.18%	0.87%
適應不良	0.00%	0.83%	2.04%	3.58%	28.00%	0.62%
家人傷病	0.00%	1.30%	2.63%	5.27%	37.04%	1.36%
考試訓練	0.00%	0.09%	1.07%	2.16%	7.03%	1.11%
逾期未註冊等	0.00%	0.00%	0.45%	3.82%	62.72%	18.32%
其他	0.00%	0.75%	4.72%	10.05%	78.40%	0.50%

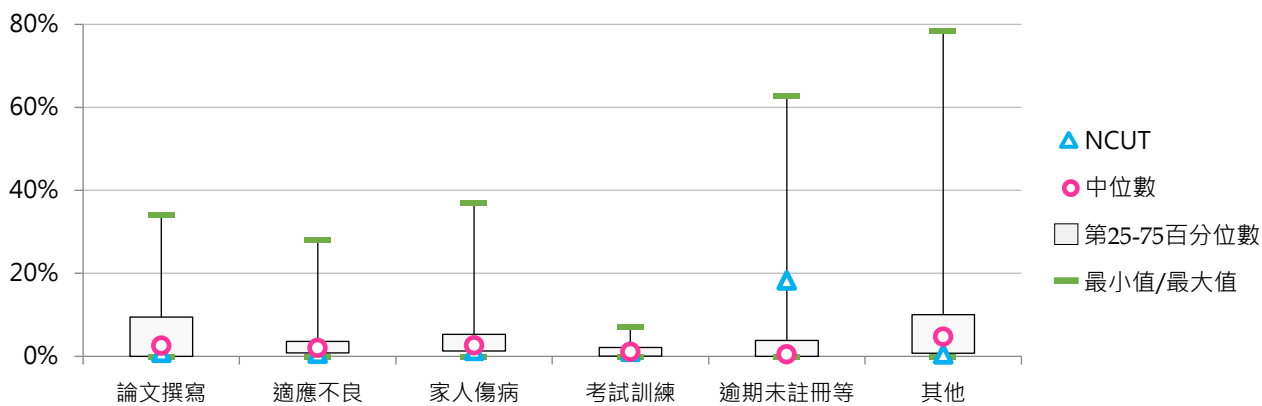
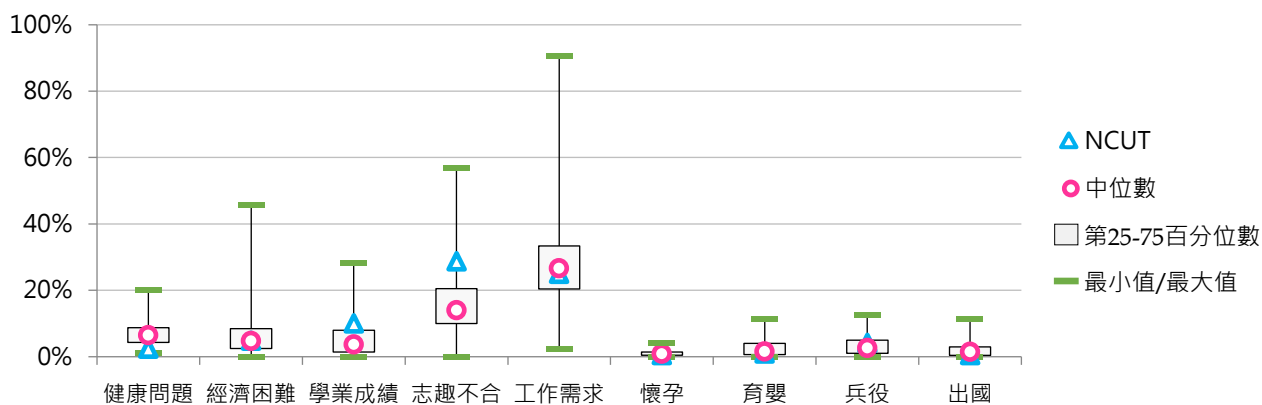



### 3. 110學年度全校休學原因百分比 - 不同類型學校

休學原因	全國學校	公立學校	私立學校	大學校院	技專校院	NCUT
健康問題	7.1%	6.5%	7.4%	7.0%	7.2%	3.1%
經濟困難	6.3%	4.2%	7.4%	4.2%	8.2%	2.9%
學業成績	5.2%	4.3%	5.6%	3.5%	6.7%	8.3%
志趣不合	15.6%	12.0%	17.3%	13.3%	17.4%	27.4%
工作需求	28.0%	29.9%	27.1%	28.0%	27.9%	23.7%
懷孕	1.1%	1.2%	1.0%	1.0%	1.2%	0.4%
育嬰	2.6%	5.0%	1.5%	4.0%	1.5%	1.2%
兵役	3.1%	1.9%	3.7%	1.8%	4.3%	6.2%
出國	2.3%	3.2%	1.9%	3.6%	1.2%	0.5%
論文撰寫	6.8%	11.1%	4.8%	12.6%	1.9%	0.5%
適應不良	3.1%	3.3%	3.0%	2.8%	3.4%	1.8%
家人傷病	3.6%	4.2%	3.3%	4.1%	3.2%	1.6%
考試訓練	1.4%	2.0%	1.1%	1.8%	1.1%	1.5%
逾期未註冊等	6.4%	2.4%	8.2%	2.9%	9.3%	20.5%
其他	7.4%	8.9%	6.6%	9.5%	5.5%	0.3%







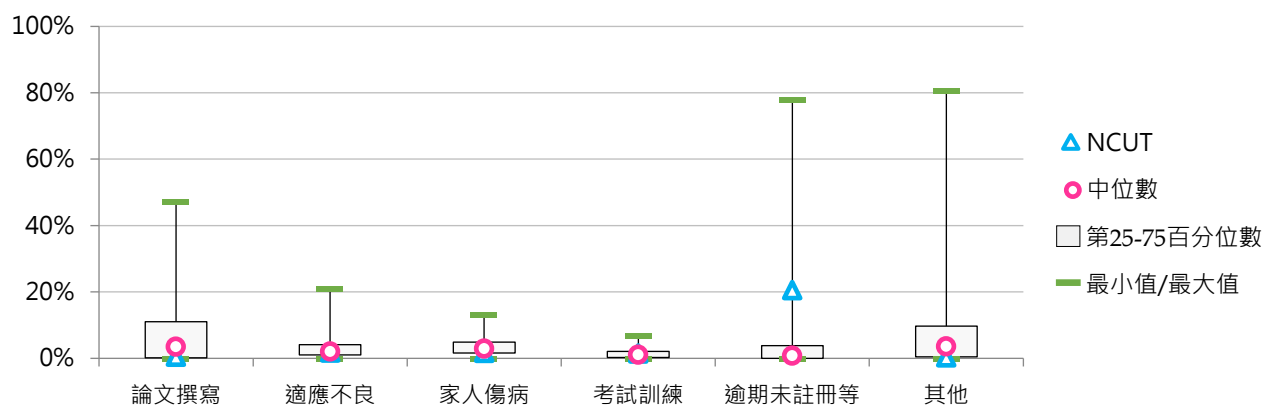
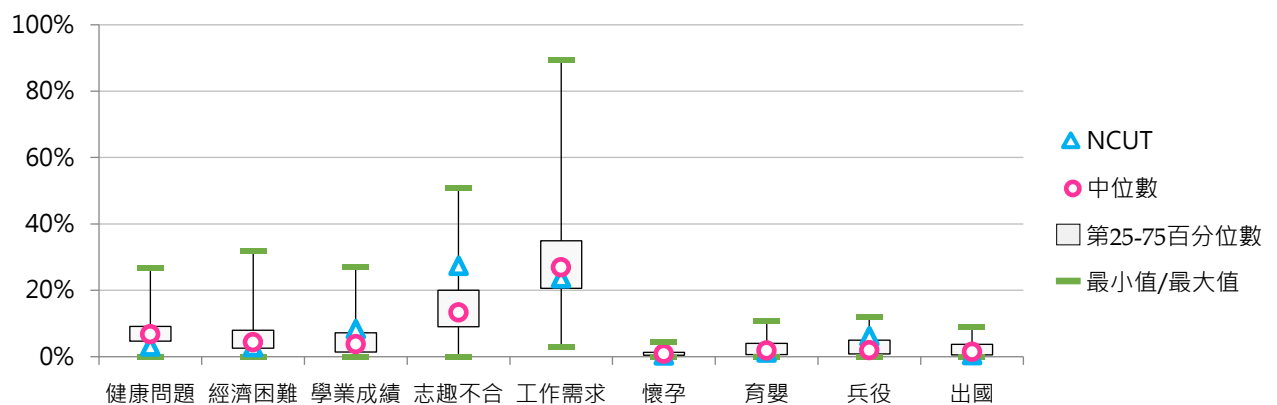

























































































休學原因	全國學校	公立大學	私立大學	公立技專	私立技專	NCUT
健康問題	7.1%	6.0%	8.0%	7.6%	7.0%	3.1%
經濟困難	6.3%	3.7%	4.7%	5.3%	8.8%	2.9%
學業成績	5.2%	3.4%	3.6%	6.4%	6.8%	8.3%
志趣不合	15.6%	9.1%	17.2%	18.3%	17.3%	27.4%
工作需求	28.0%	31.1%	25.2%	27.3%	28.1%	23.7%
懷孕	1.1%	1.2%	0.7%	1.0%	1.2%	0.4%
育嬰	2.6%	6.0%	2.2%	2.9%	1.1%	1.2%
兵役	3.1%	1.4%	2.1%	2.9%	4.6%	6.2%
出國	2.3%	3.4%	3.7%	2.6%	0.9%	0.5%
論文撰寫	6.8%	14.3%	11.0%	4.2%	1.4%	0.5%
適應不良	3.1%	2.7%	2.8%	4.4%	3.2%	1.8%
家人傷病	3.6%	3.9%	4.2%	4.8%	2.8%	1.6%
考試訓練	1.4%	2.2%	1.4%	1.5%	1.0%	1.5%
逾期未註冊等	6.4%	2.0%	3.7%	3.4%	10.8%	20.5%
其他	7.4%	9.7%	9.4%	7.3%	5.1%	0.3%

































































































#### 4. 110學年度全校休學原因百分比 - 排序百分位數

休學原因	最小值	第25百分位數	中位數	第75百分位數	最大值	NCUT
健康問題	0.00%	4.72%	6.74%	9.15%	26.92%	3.15%
經濟困難	0.00%	2.57%	4.33%	7.97%	31.95%	2.87%
學業成績	0.00%	1.44%	3.76%	7.18%	27.06%	8.34%
志趣不合	0.00%	9.04%	13.31%	20.00%	50.92%	27.36%
工作需求	2.88%	20.61%	26.88%	34.93%	89.46%	23.67%
懷孕	0.00%	0.45%	0.86%	1.37%	4.45%	0.41%
育嬰	0.00%	0.62%	1.85%	4.03%	10.76%	1.23%
兵役	0.00%	0.82%	1.94%	4.97%	11.89%	6.16%
出國	0.00%	0.55%	1.50%	3.77%	9.14%	0.55%
論文撰寫	0.00%	0.14%	3.52%	11.04%	47.19%	0.55%
適應不良	0.00%	1.07%	2.05%	4.13%	20.92%	1.78%
家人傷病	0.00%	1.64%	2.93%	4.86%	12.96%	1.64%
考試訓練	0.00%	0.29%	1.10%	2.10%	6.76%	1.50%
逾期未註冊等	0.00%	0.00%	0.79%	3.87%	77.95%	20.52%
其他	0.00%	0.42%	3.62%	9.74%	80.54%	0.27%



## 5. 111學年度全校休學原因百分比 - 不同類型學校

休學原因	全國學校	公立學校	私立學校	大學校院	技專校院	NCUT
健康問題	7.1% 	6.7% 	7.3% 	7.3% 	7.0% 	4.1% 
經濟困難	6.2% 	4.0% 	7.2% 	4.3% 	7.8% 	4.9% 
不符期待	17.6% 	14.5% 	19.0% 	15.6% 	19.2% 	28.2% 
學業成績	5.2% 	5.0% 	5.3% 	4.0% 	6.2% 	8.2% 
工作	27.7% 	28.8% 	27.1% 	27.1% 	28.2% 	19.9% 
懷孕	1.1% 	1.0% 	1.2% 	0.9% 	1.3% 	0.6% 
育嬰	2.5% 	4.6% 	1.4% 	3.8% 	1.3% 	1.3% 
兵役	3.7% 	2.2% 	4.4% 	2.1% 	5.0% 	4.8% 
出國	3.0% 	3.8% 	2.6% 	4.5% 	1.7% 	1.1% 
論文撰寫	6.8% 	11.0% 	4.8% 	12.5% 	2.0% 	1.1% 
就學環境	2.9% 	2.9% 	2.9% 	2.3% 	3.4% 	0.7% 
家務	4.6% 	5.1% 	4.4% 	5.3% 	4.0% 	1.6% 
考試訓練	1.5% 	2.4% 	1.1% 	1.9% 	1.2% 	2.6% 
自請休學-其他	4.4% 	5.6% 	3.8% 	5.5% 	3.5% 	0.5% 
違反校規	0.1% 	0.0% 	0.1% 	0.0% 	0.1% 	0.0% 
勒令休學-其他	5.7% 	2.4% 	7.3% 	3.0% 	8.0% 	20.5% 

休學原因	全國學校	公立大學	私立大學	公立技專	私立技專	NCUT
健康問題	7.1% 	6.3% 	8.3% 	7.7% 	6.8% 	4.1% 
經濟困難	6.2% 	3.5% 	5.1% 	5.2% 	8.4% 	4.9% 
不符期待	17.6% 	11.9% 	19.1% 	20.2% 	19.0% 	28.2% 
學業成績	5.2% 	3.9% 	4.1% 	7.4% 	5.9% 	8.2% 
工作	27.7% 	29.9% 	24.6% 	26.4% 	28.6% 	19.9% 
懷孕	1.1% 	1.1% 	0.7% 	0.8% 	1.4% 	0.6% 
育嬰	2.5% 	5.5% 	2.1% 	2.6% 	1.0% 	1.3% 
兵役	3.7% 	1.4% 	2.8% 	3.7% 	5.3% 	4.8% 
出國	3.0% 	4.3% 	4.6% 	2.8% 	1.5% 	1.1% 
論文撰寫	6.8% 	14.3% 	10.8% 	4.1% 	1.5% 	1.1% 
就學環境	2.9% 	2.3% 	2.3% 	4.1% 	3.2% 	0.7% 
家務	4.6% 	5.2% 	5.3% 	4.7% 	3.8% 	1.6% 
考試訓練	1.5% 	2.3% 	1.5% 	2.6% 	0.9% 	2.6% 
自請休學-其他	4.4% 	5.5% 	5.4% 	5.8% 	2.9% 	0.5% 
違反校規	0.1% 	0.0% 	0.0% 	0.0% 	0.2% 	0.0% 
勒令休學-其他	5.7% 	2.6% 	3.3% 	1.8% 	9.5% 	20.5% 

## 6. 111學年度全校休學原因百分比 - 排序百分位數

休學原因	最小值	第25百分位數	中位數	第75百分位數	最大值	NCUT
健康問題	1.21%	4.89%	6.95%	9.15%	18.52%	4.10%
經濟困難	0.00%	2.73%	4.90%	8.19%	36.23%	4.92%
不符期待	0.00%	10.13%	15.38%	23.12%	53.05%	28.22%
學業成績	0.00%	1.68%	4.10%	7.06%	24.26%	8.20%
工作	3.61%	19.91%	27.39%	34.09%	86.80%	19.91%
懷孕	0.00%	0.51%	0.88%	1.24%	8.33%	0.59%
育嬰	0.00%	0.53%	1.67%	3.72%	10.42%	1.29%
兵役	0.00%	0.91%	2.33%	5.27%	25.00%	4.80%
出國	0.00%	1.04%	2.29%	4.37%	15.12%	1.05%
論文撰寫	0.00%	0.41%	3.85%	10.74%	40.63%	1.05%
就學環境	0.00%	0.86%	2.09%	3.42%	26.35%	0.70%
家務	0.00%	2.44%	3.81%	6.02%	17.54%	1.64%
考試訓練	0.00%	0.29%	1.22%	2.27%	7.51%	2.58%
自請休學-其他	0.00%	0.19%	1.55%	3.80%	69.62%	0.47%
違反校規	0.00%	0.00%	0.00%	0.00%	3.36%	0.00%
勒令休學-其他	0.00%	0.00%	0.00%	3.44%	68.10%	20.49%

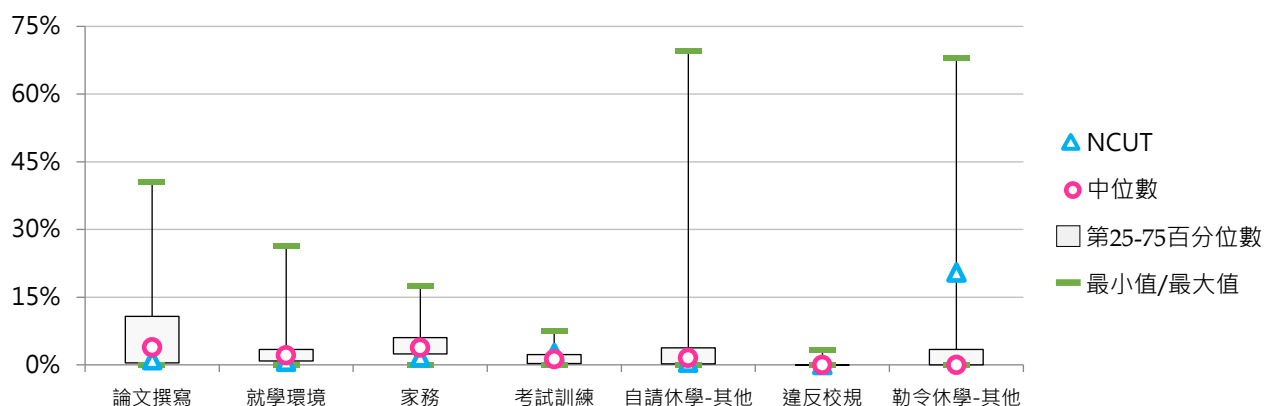
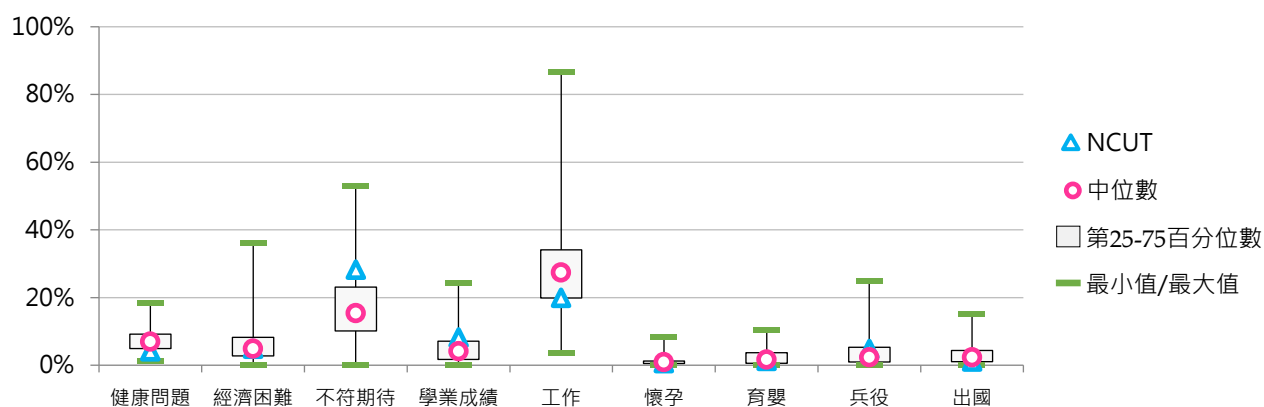



## 二、學士班休學學生

### (一) 學士班(日間)休學學生占比

< 學士班(日間)休學學生數 / [ 學士班(日間)在學學生數 + 休學學生數 + 退學學生數 ] >

#### 1. 111學年度各類型學校【學士班(日間)休學學生占比】最低前三校

公立大學		私立大學		公立技專		私立技專	
NPTU	2.39%	CTBC	1.75%	NTUT	2.55%	TSUST	1.13%
NTPU	2.47%	ISU	2.27%	NKUHT	2.71%	MCUT	1.93%
NCNU	2.73%	YZU	2.54%	YUNTECH	2.81%	OCU	2.51%

#### 2. 109 ~ 111學年度學士班(日間)休學學生占比 - 不同類型學校

學年度	全國學校	公立學校	私立學校	大學校院	技專校院	NCUT
109	4.81%	3.64%	5.41%	4.10%	5.53%	4.92%
110	4.34%	3.26%	4.89%	3.55%	5.14%	4.59%
111	4.79%	3.75%	5.32%	4.08%	5.50%	5.28%

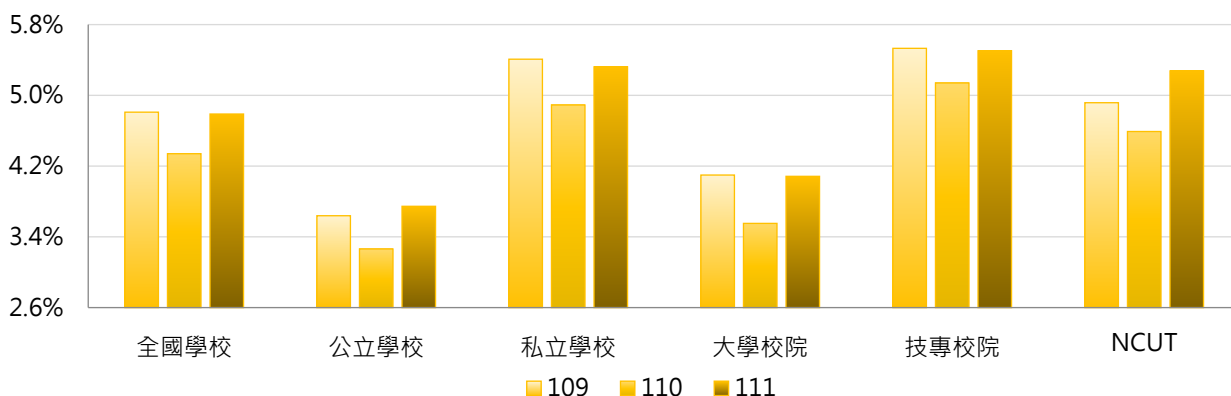

學年度	全國學校	公立大學	私立大學	公立技專	私立技專	NCUT
109	4.81%	3.81%	4.37%	3.22%	6.10%	4.92%
110	4.34%	3.31%	3.77%	3.14%	5.63%	4.59%
111	4.79%	3.79%	4.35%	3.62%	5.96%	5.28%

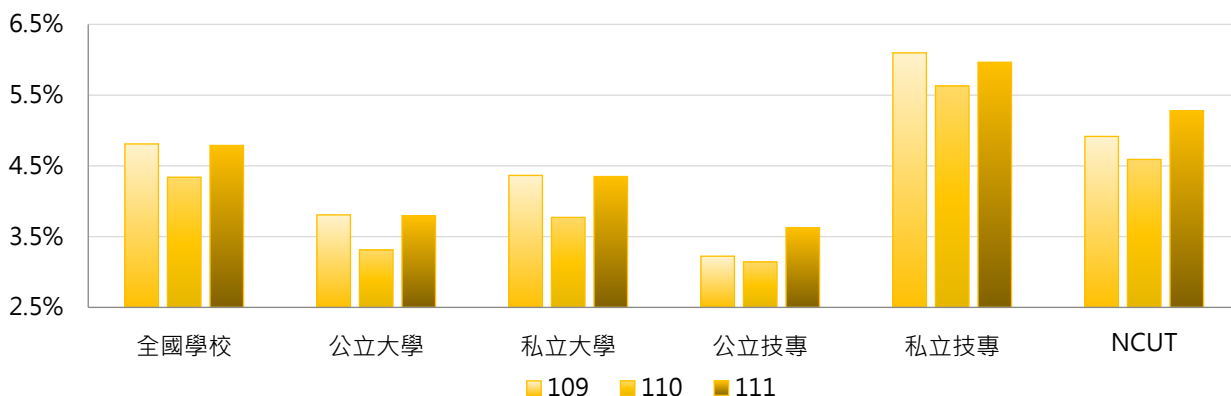

### 3. 109~111學年度學士班(日間)休學學生占比 - 不同區域學校

學年度	全國學校	北部區域	中部區域	南部區域	其他區域	NCUT
109	4.81%	5.02%	3.67%	5.43%	4.36%	4.92%
110	4.34%	4.32%	3.51%	4.92%	5.15%	4.59%
111	4.79%	4.87%	4.03%	5.22%	5.03%	5.28%

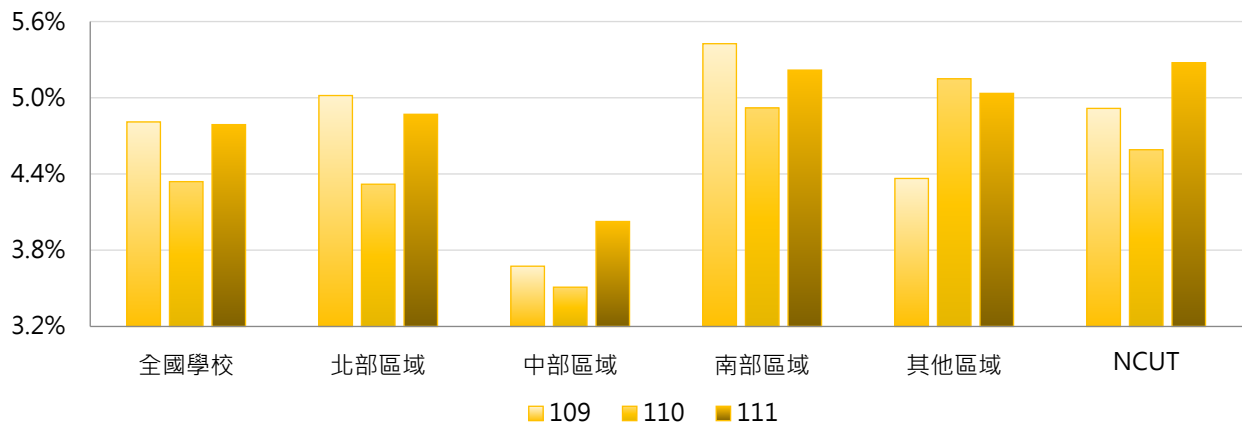

### 4. 109~111學年度學士班(日間)休學學生占比 - 排序百分位數

學年度	最小值	第25百分位數	中位數	第75百分位數	最大值	NCUT
109	1.55%	3.05%	4.08%	5.78%	19.49%	4.92%
110	0.70%	2.84%	3.55%	5.36%	13.97%	4.59%
111	1.13%	3.24%	4.07%	5.85%	17.51%	5.28%

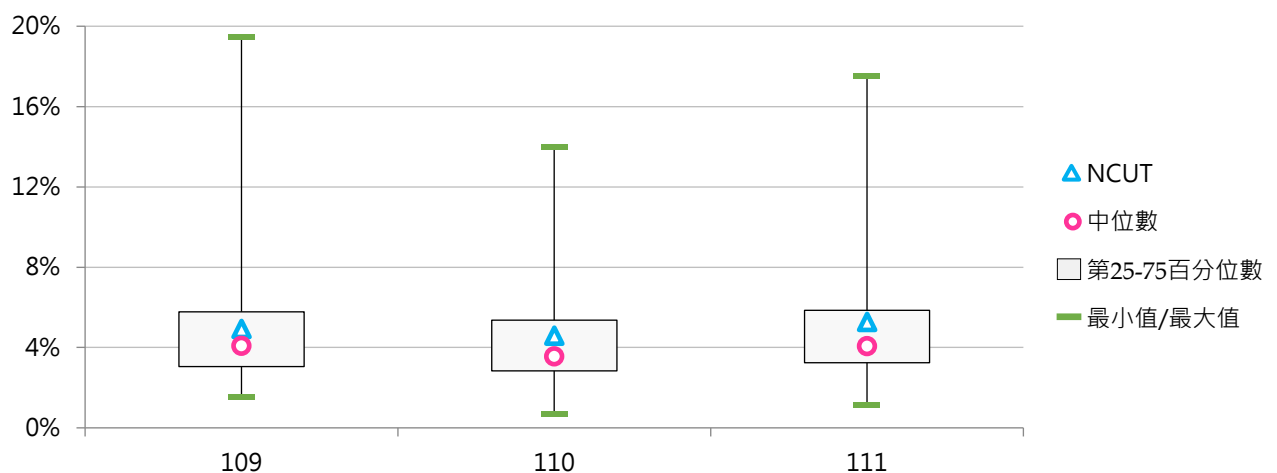



## (二) 學士班(日間)休學原因百分比

< 學士班(日間)特定原因之休學學生數 / 學士班(日間)休學學生數 >

### 1. 109學年度學士班(日間)休學原因百分比 - 不同類型學校

休學原因	全國學校	公立學校	私立學校	大學校院	技專校院	NCUT
健康問題	8.1%	8.3%	8.0%	8.9%	7.3%	3.6%
經濟困難	7.5%	3.9%	9.3%	4.6%	10.4%	5.8%
學業成績	7.2%	9.2%	6.2%	7.2%	7.2%	16.0%
志趣不合	27.8%	32.8%	25.2%	34.1%	21.3%	41.4%
工作需求	15.4%	11.5%	17.4%	12.0%	18.9%	11.3%
懷孕	0.7%	0.3%	0.9%	0.3%	1.1%	0.8%
育嬰	0.6%	0.7%	0.5%	0.4%	0.8%	0.6%
兵役	4.5%	2.1%	5.7%	2.5%	6.5%	5.0%
出國	4.2%	7.2%	2.7%	6.6%	1.8%	0.6%
論文撰寫	0.0%	0.1%	0.0%	0.1%	0.0%	0.0%
適應不良	4.3%	6.3%	3.3%	4.4%	4.2%	0.3%
家人傷病	3.6%	3.3%	3.8%	4.1%	3.1%	0.6%
考試訓練	1.8%	2.2%	1.5%	2.1%	1.5%	1.7%
逾期未註冊等	6.1%	2.5%	8.0%	2.7%	9.6%	12.4%
其他	8.3%	9.8%	7.5%	10.1%	6.4%	0.0%

休學原因	全國學校	公立大學	私立大學	公立技專	私立技專	NCUT
健康問題	8.1%	8.2%	9.6%	8.7%	6.9%	3.6%
經濟困難	7.5%	3.2%	5.9%	5.6%	11.6%	5.8%
學業成績	7.2%	8.3%	6.2%	11.2%	6.1%	16.0%
志趣不合	27.8%	35.1%	33.1%	27.1%	19.9%	41.4%
工作需求	15.4%	11.1%	12.7%	12.3%	20.6%	11.3%
懷孕	0.7%	0.1%	0.5%	0.9%	1.1%	0.8%
育嬰	0.6%	0.4%	0.4%	1.4%	0.6%	0.6%
兵役	4.5%	1.4%	3.6%	3.9%	7.1%	5.0%
出國	4.2%	8.5%	4.9%	3.9%	1.3%	0.6%
論文撰寫	0.0%	0.2%	0.0%	0.0%	0.0%	0.0%
適應不良	4.3%	5.8%	3.1%	7.3%	3.4%	0.3%
家人傷病	3.6%	3.0%	5.1%	3.8%	2.9%	0.6%
考試訓練	1.8%	2.4%	1.8%	1.8%	1.4%	1.7%
逾期未註冊等	6.1%	2.0%	3.3%	3.8%	11.0%	12.4%
其他	8.3%	10.3%	9.8%	8.4%	5.9%	0.0%



## 2. 109學年度學士班(日間)休學原因百分比 - 排序百分位數

休學原因	最小值	第25百分位數	中位數	第75百分位數	最大值	NCUT
健康問題	0.64%	5.15%	7.72%	10.29%	21.15%	3.59%
經濟困難	0.00%	2.01%	5.81%	10.45%	47.78%	5.80%
學業成績	0.00%	2.78%	5.45%	10.13%	37.84%	16.02%
志趣不合	0.00%	16.56%	24.81%	36.93%	74.85%	41.44%
工作需求	0.00%	7.78%	13.72%	20.63%	96.58%	11.33%
懷孕	0.00%	0.00%	0.28%	0.83%	6.25%	0.83%
育嬰	0.00%	0.00%	0.24%	0.72%	5.94%	0.55%
兵役	0.00%	1.20%	2.86%	6.37%	21.74%	4.97%
出國	0.00%	0.73%	2.69%	5.15%	24.04%	0.55%
論文撰寫	0.00%	0.00%	0.00%	0.00%	4.81%	0.00%
適應不良	0.00%	1.27%	3.08%	5.45%	30.51%	0.28%
家人傷病	0.00%	0.90%	2.00%	4.68%	50.00%	0.55%
考試訓練	0.00%	0.00%	0.98%	2.78%	9.24%	1.66%
逾期未註冊等	0.00%	0.00%	0.73%	5.15%	57.98%	12.43%
其他	0.00%	0.87%	3.97%	10.45%	82.40%	0.00%

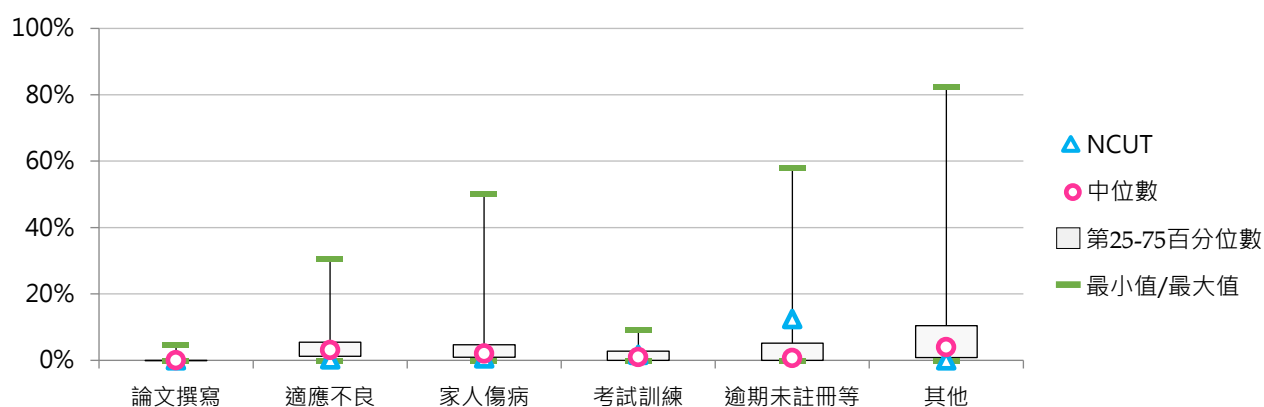
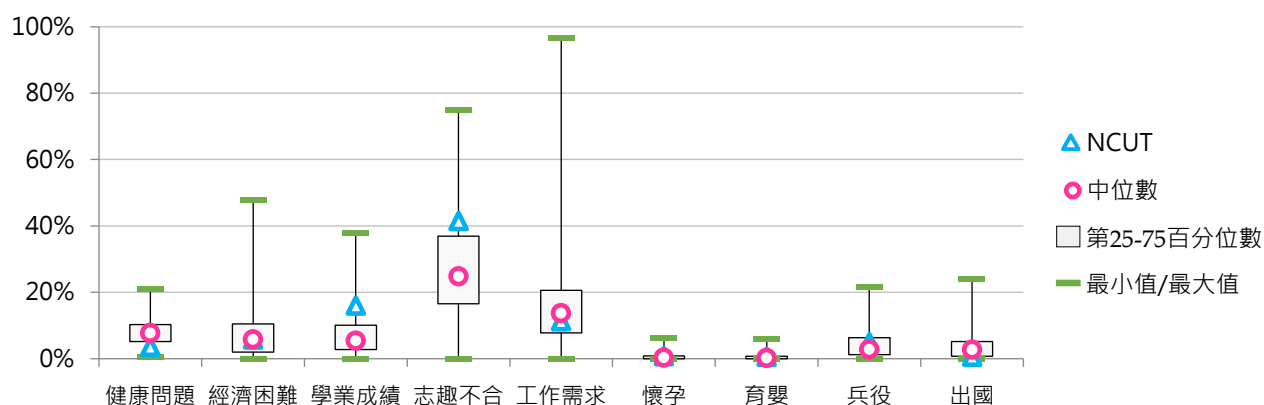



### 3. 110學年度學士班(日間)休學原因百分比 - 不同類型學校

休學原因	全國學校	公立學校	私立學校	大學校院	技專校院	NCUT
健康問題	8.6%	8.8%	8.6%	9.4%	7.9%	2.6%
經濟困難	7.7%	4.8%	9.2%	5.0%	10.5%	2.9%
學業成績	7.3%	9.0%	6.5%	6.9%	7.8%	13.8%
志趣不合	25.5%	28.4%	24.0%	29.8%	21.1%	45.4%
工作需求	15.7%	11.9%	17.6%	12.0%	19.3%	12.4%
懷孕	0.6%	0.4%	0.7%	0.3%	0.9%	0.6%
育嬰	0.6%	0.6%	0.6%	0.3%	0.8%	0.6%
兵役	3.8%	2.0%	4.7%	2.0%	5.6%	3.4%
出國	4.7%	8.2%	3.0%	7.6%	1.8%	0.9%
論文撰寫	0.1%	0.2%	0.0%	0.1%	0.0%	0.0%
適應不良	4.4%	6.1%	3.6%	5.1%	3.7%	0.0%
家人傷病	3.2%	3.1%	3.2%	3.0%	3.4%	0.6%
考試訓練	2.0%	2.9%	1.5%	2.3%	1.6%	1.7%
逾期未註冊等	6.6%	3.0%	8.5%	3.6%	9.7%	15.2%
其他	9.1%	10.8%	8.3%	12.5%	5.7%	0.0%







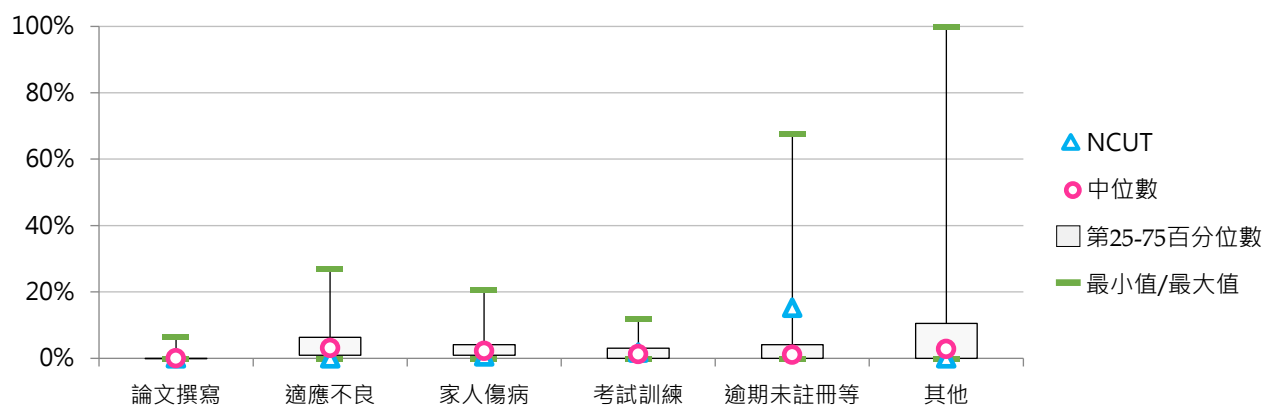
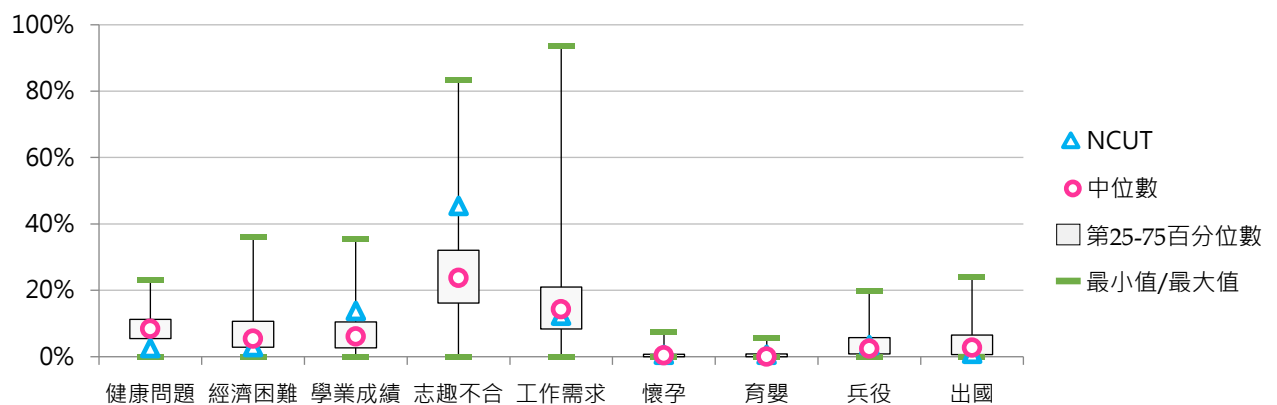















































































休學原因	全國學校	公立大學	私立大學	公立技專	私立技專	NCUT
健康問題	8.6%	8.9%	9.8%	8.4%	7.7%	2.6%
經濟困難	7.7%	4.5%	5.4%	5.5%	11.7%	2.9%
學業成績	7.3%	7.9%	5.9%	11.5%	6.9%	13.8%
志趣不合	25.5%	28.4%	31.0%	28.3%	19.4%	45.4%
工作需求	15.7%	11.5%	12.5%	12.8%	21.0%	12.4%
懷孕	0.6%	0.2%	0.4%	0.8%	1.0%	0.6%
育嬰	0.6%	0.3%	0.3%	1.2%	0.7%	0.6%
兵役	3.8%	1.8%	2.3%	2.7%	6.4%	3.4%
出國	4.7%	9.7%	5.7%	4.5%	1.1%	0.9%
論文撰寫	0.1%	0.2%	0.0%	0.0%	0.0%	0.0%
適應不良	4.4%	6.4%	3.9%	5.2%	3.3%	0.0%
家人傷病	3.2%	2.6%	3.4%	4.3%	3.1%	0.6%
考試訓練	2.0%	3.1%	1.6%	2.2%	1.5%	1.7%
逾期未註冊等	6.6%	2.9%	4.3%	3.4%	11.2%	15.2%
其他	9.1%	11.5%	13.4%	9.0%	4.9%	0.0%





















































































#### 4. 110學年度學士班(日間)休學原因百分比 - 排序百分位數

休學原因	最小值	第25百分位數	中位數	第75百分位數	最大值	NCUT
健康問題	0.00%	5.51%	8.38%	11.25%	23.08%	2.59%
經濟困難	0.00%	2.85%	5.43%	10.64%	36.05%	2.87%
學業成績	0.00%	2.70%	6.09%	10.48%	35.48%	13.79%
志趣不合	0.00%	16.16%	23.77%	32.08%	83.33%	45.40%
工作需求	0.00%	8.37%	14.29%	21.01%	93.58%	12.36%
懷孕	0.00%	0.00%	0.37%	0.78%	7.50%	0.57%
育嬰	0.00%	0.00%	0.00%	0.81%	5.76%	0.57%
兵役	0.00%	0.85%	2.47%	5.77%	19.92%	3.45%
出國	0.00%	0.65%	2.70%	6.56%	24.06%	0.86%
論文撰寫	0.00%	0.00%	0.00%	0.00%	6.52%	0.00%
適應不良	0.00%	0.94%	3.06%	6.38%	27.05%	0.00%
家人傷病	0.00%	0.94%	2.20%	4.11%	20.63%	0.57%
考試訓練	0.00%	0.00%	1.31%	3.10%	12.03%	1.72%
逾期未註冊等	0.00%	0.00%	1.08%	4.12%	67.65%	15.23%
其他	0.00%	0.00%	2.86%	10.53%	100.00%	0.00%



### 5. 111學年度學士班(日間)休學原因百分比 - 不同類型學校

休學原因	全國學校	公立學校	私立學校	大學校院	技專校院	NCUT
健康問題	9.0% 	9.3% 	8.8% 	9.8% 	8.2% 	5.1% 
經濟困難	7.6% 	4.4% 	9.3% 	5.2% 	10.1% 	5.1% 
不符期待	27.8% 	31.1% 	26.2% 	31.9% 	23.7% 	41.4% 
學業成績	7.6% 	10.1% 	6.3% 	7.7% 	7.5% 	13.5% 
工作	15.6% 	11.2% 	17.9% 	11.9% 	19.4% 	11.5% 
懷孕	0.6% 	0.3% 	0.8% 	0.3% 	1.0% 	1.0% 
育嬰	0.5% 	0.4% 	0.5% 	0.4% 	0.6% 	0.2% 
兵役	4.2% 	2.0% 	5.4% 	2.5% 	6.0% 	4.4% 
出國	5.5% 	9.4% 	3.5% 	8.7% 	2.2% 	1.2% 
論文撰寫	0.1%	0.2% 	0.0%	0.2% 	0.0%	0.0%
就學環境	3.9% 	5.3% 	3.2% 	4.1% 	3.7% 	0.0%
家務	4.4% 	4.1% 	4.6% 	4.9% 	3.9% 	1.0% 
考試訓練	1.9% 	3.2% 	1.3% 	2.3% 	1.6% 	1.5% 
自請休學-其他	5.1% 	6.4% 	4.4% 	6.8% 	3.3% 	0.0%
違反校規	0.1%	0.0%	0.1% 	0.0%	0.2% 	0.0%
勒令休學-其他	5.9% 	2.6% 	7.6% 	3.4% 	8.5% 	14.0% 

休學原因	全國學校	公立大學	私立大學	公立技專	私立技專	NCUT
健康問題	9.0% 	9.1% 	10.4% 	9.8% 	7.9% 	5.1% 
經濟困難	7.6% 	4.0% 	6.2% 	5.3% 	11.3% 	5.1% 
不符期待	27.8% 	31.9% 	31.9% 	29.2% 	22.4% 	41.4% 
學業成績	7.6% 	9.2% 	6.4% 	12.3% 	6.3% 	13.5% 
工作	15.6% 	10.8% 	12.8% 	12.1% 	21.2% 	11.5% 
懷孕	0.6% 	0.2% 	0.3% 	0.4% 	1.1% 	1.0% 
育嬰	0.5% 	0.3% 	0.4% 	0.9% 	0.6% 	0.2% 
兵役	4.2% 	1.3% 	3.7% 	3.7% 	6.5% 	4.4% 
出國	5.5% 	11.0% 	6.5% 	5.2% 	1.5% 	1.2% 
論文撰寫	0.1%	0.3% 	0.0%	0.0%	0.0%	0.0%
就學環境	3.9% 	5.3% 	3.0% 	5.3% 	3.3% 	0.0%
家務	4.4% 	4.1% 	5.6% 	4.0% 	3.9% 	1.0% 
考試訓練	1.9% 	3.0% 	1.6% 	3.6% 	1.1% 	1.5% 
自請休學-其他	5.1% 	6.2% 	7.4% 	7.0% 	2.5% 	0.0%
違反校規	0.1%	0.0%	0.0%	0.0%	0.2% 	0.0%
勒令休學-其他	5.9% 	3.2% 	3.7% 	1.3% 	10.2% 	14.0% 

## 6. 111學年度學士班(日間)休學原因百分比 - 排序百分位數

休學原因	最小值	第25百分位數	中位數	第75百分位數	最大值	NCUT
健康問題	0.00%	5.79%	8.40%	11.95%	33.33%	5.15%
經濟困難	0.00%	2.94%	5.66%	9.61%	37.08%	5.15%
不符期待	0.00%	17.89%	28.13%	34.71%	82.14%	41.42%
學業成績	0.00%	2.79%	6.57%	10.67%	38.10%	13.48%
工作	0.00%	7.12%	13.33%	21.98%	94.34%	11.52%
懷孕	0.00%	0.00%	0.31%	0.86%	8.33%	0.98%
育嬰	0.00%	0.00%	0.27%	0.73%	3.57%	0.25%
兵役	0.00%	0.89%	2.56%	5.68%	40.00%	4.41%
出國	0.00%	1.23%	3.67%	7.98%	35.20%	1.23%
論文撰寫	0.00%	0.00%	0.00%	0.00%	8.00%	0.00%
就學環境	0.00%	0.59%	3.00%	6.02%	27.97%	0.00%
家務	0.00%	1.78%	3.33%	5.49%	33.33%	0.98%
考試訓練	0.00%	0.00%	1.30%	3.04%	12.79%	1.47%
自請休學-其他	0.00%	0.00%	1.20%	3.89%	69.64%	0.00%
違反校規	0.00%	0.00%	0.00%	0.00%	5.80%	0.00%
勒令休學-其他	0.00%	0.00%	0.00%	2.68%	59.79%	13.97%

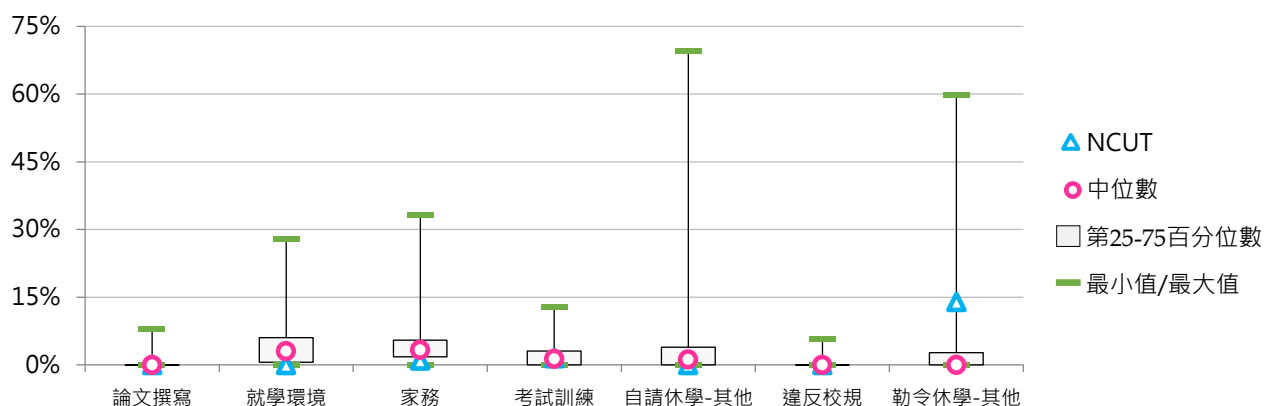
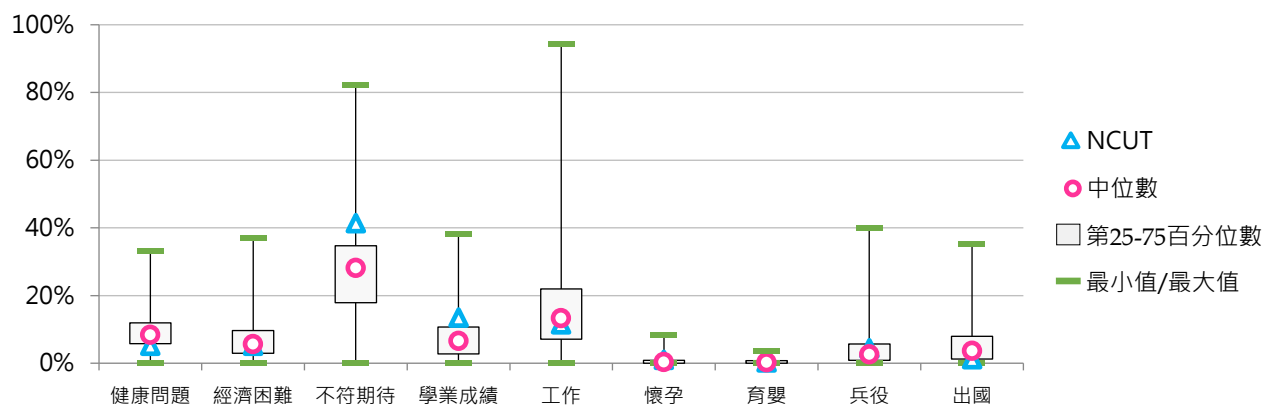



## (三) 學士班(進修)休學學生占比

< 學士班(進修)休學學生數 / [ 學士班(進修)在學學生數 + 休學學生數 + 退學學生數 ] >

## 1. 111學年度各類型學校【學士班(進修)休學學生占比】最低前三校

公立大學		私立大學		公立技專		私立技專	
NQU	4.93%	ISU	3.19%	NTUT	1.85%	CUFA	0.00%
NPTU	5.65%	MDU	3.28%	NKUHT	3.91%	HDUT	2.20%
NUU	6.03%	CSMU	3.28%	NFU	5.12%	STU	3.39%

## 2. 109~111學年度學士班(進修)休學學生占比 - 不同類型學校

學年度	全國學校	公立學校	私立學校	大學校院	技專校院	NCUT
109	7.52%	7.03%	7.69%	7.66%	7.45%	4.79%
110	7.56%	7.06%	7.73%	7.98%	7.33%	4.28%
111	8.83%	8.13%	9.06%	10.09%	8.14%	5.60%

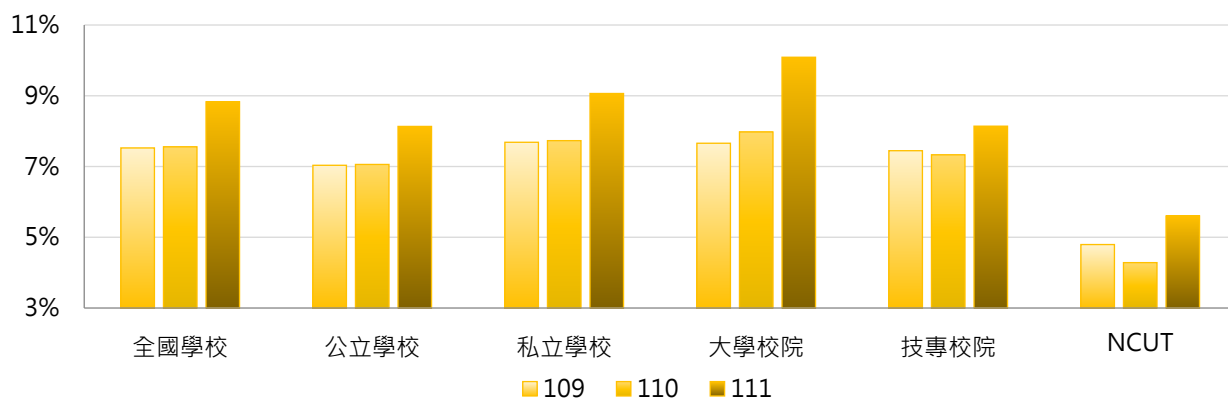

學年度	全國學校	公立大學	私立大學	公立技專	私立技專	NCUT
109	7.52%	8.76%	6.99%	4.84%	7.99%	4.79%
110	7.56%	8.64%	7.54%	5.22%	7.81%	4.28%
111	8.83%	9.21%	10.67%	6.76%	8.43%	5.60%

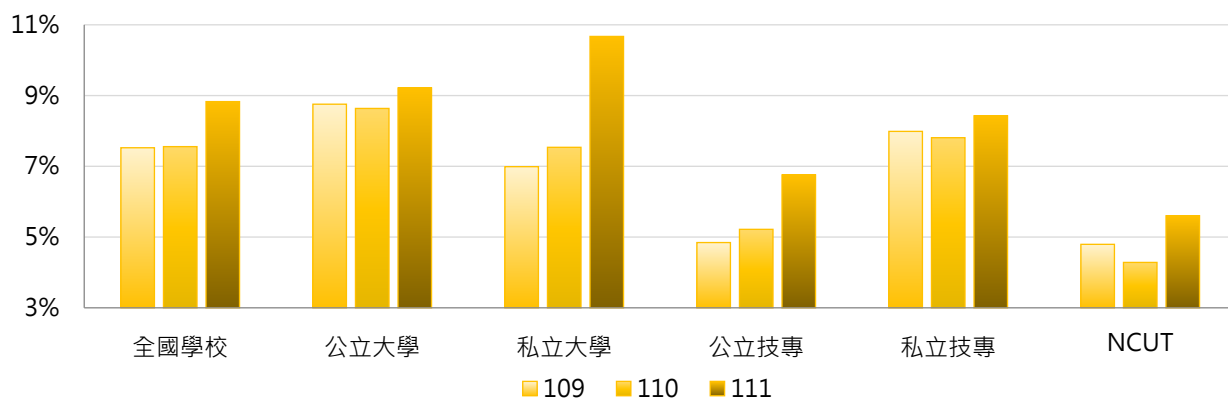

### 3. 109~111學年度學士班(進修)休學學生占比 - 不同區域學校

學年度	全國學校	北部區域	中部區域	南部區域	其他區域	NCUT
109	7.52%	7.90%	5.61%	8.17%	10.32%	4.79%
110	7.56%	7.13%	6.40%	8.98%	9.48%	4.28%
111	8.83%	9.08%	7.30%	9.28%	11.72%	5.60%

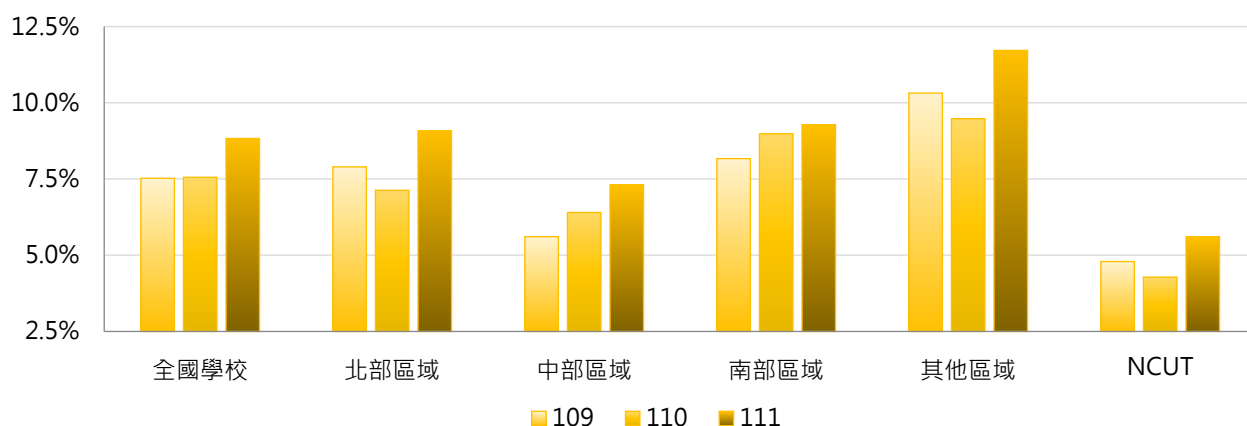

### 4. 109~111學年度學士班(進修)休學學生占比 - 排序百分位數

學年度	最小值	第25百分位數	中位數	第75百分位數	最大值	NCUT
109	0.00%	4.46%	6.39%	9.56%	22.01%	4.79%
110	0.00%	4.51%	6.82%	9.46%	21.92%	4.28%
111	0.00%	5.57%	7.78%	10.01%	50.00%	5.60%

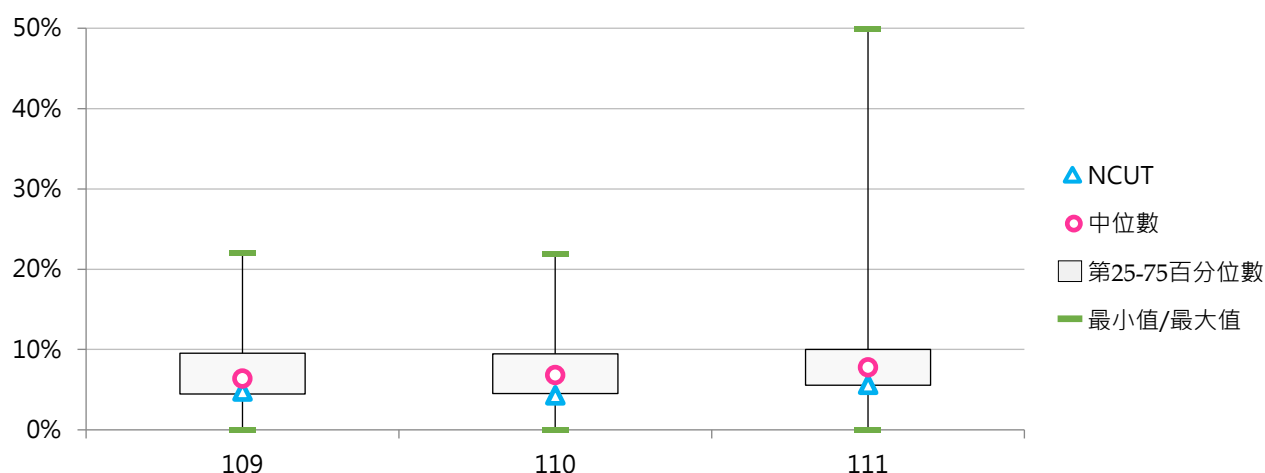



#### (四) 學士班(進修)休學原因百分比

< 學士班(進修)特定原因之休學學生數 / 學士班(進修)休學學生數 >

##### 1. 109學年度學士班(進修)休學原因百分比 - 不同類型學校

休學原因	全國學校	公立學校	私立學校	大學校院	技專校院	NCUT
健康問題	8.0%	6.7%	8.5%	12.6%	5.5%	2.3%
經濟困難	5.3%	2.9%	6.1%	3.2%	6.4%	4.5%
學業成績	3.0%	4.2%	2.5%	2.2%	3.4%	7.3%
志趣不合	9.4%	11.5%	8.7%	10.6%	8.8%	22.7%
工作需求	41.5%	42.9%	41.1%	40.2%	42.3%	30.9%
懷孕	1.4%	1.3%	1.5%	0.9%	1.7%	0.5%
育嬰	2.3%	3.0%	2.1%	2.7%	2.1%	1.8%
兵役	4.5%	3.3%	5.0%	4.3%	4.7%	2.7%
出國	1.0%	1.4%	0.9%	1.8%	0.6%	0.5%
論文撰寫	0.0%	0.0%	0.0%	0.0%	0.0%	0.0%
適應不良	2.2%	3.7%	1.7%	1.9%	2.4%	0.9%
家人傷病	4.2%	4.1%	4.3%	4.3%	4.2%	0.5%
考試訓練	1.1%	1.7%	0.9%	1.5%	0.9%	1.4%
逾期未註冊等	9.7%	4.9%	11.3%	6.7%	11.4%	22.7%
其他	6.2%	8.4%	5.5%	7.2%	5.6%	1.4%

休學原因	全國學校	公立大學	私立大學	公立技專	私立技專	NCUT
健康問題	8.0%	6.9%	16.4%	6.4%	5.3%	2.3%
經濟困難	5.3%	2.5%	3.6%	3.4%	7.1%	4.5%
學業成績	3.0%	3.5%	1.4%	5.0%	3.0%	7.3%
志趣不合	9.4%	10.8%	10.5%	12.4%	8.0%	22.7%
工作需求	41.5%	47.9%	35.0%	36.5%	43.5%	30.9%
懷孕	1.4%	0.9%	0.9%	1.8%	1.7%	0.5%
育嬰	2.3%	2.6%	2.8%	3.6%	1.8%	1.8%
兵役	4.5%	3.8%	4.6%	2.6%	5.1%	2.7%
出國	1.0%	1.3%	2.1%	1.4%	0.5%	0.5%
論文撰寫	0.0%	0.1%	0.0%	0.0%	0.0%	0.0%
適應不良	2.2%	1.8%	1.9%	6.2%	1.6%	0.9%
家人傷病	4.2%	3.7%	4.7%	4.6%	4.1%	0.5%
考試訓練	1.1%	2.2%	1.0%	1.2%	0.9%	1.4%
逾期未註冊等	9.7%	3.3%	9.0%	6.8%	12.3%	22.7%
其他	6.2%	8.7%	6.3%	8.0%	5.1%	1.4%



## 2. 109學年度學士班(進修)休學原因百分比 - 排序百分位數

休學原因	最小值	第25百分位數	中位數	第75百分位數	最大值	NCUT
健康問題	0.00%	3.06%	5.88%	8.93%	100.00%	2.27%
經濟困難	0.00%	1.49%	4.00%	7.85%	23.44%	4.55%
學業成績	0.00%	0.00%	1.32%	3.62%	27.59%	7.27%
志趣不合	0.00%	3.85%	7.62%	14.39%	33.33%	22.73%
工作需求	0.00%	31.53%	43.47%	50.81%	94.74%	30.91%
懷孕	0.00%	0.00%	0.66%	2.20%	9.84%	0.45%
育嬰	0.00%	0.00%	1.27%	3.13%	19.67%	1.82%
兵役	0.00%	0.96%	3.85%	6.41%	22.00%	2.73%
出國	0.00%	0.00%	0.00%	1.51%	16.67%	0.45%
論文撰寫	0.00%	0.00%	0.00%	0.00%	0.73%	0.00%
適應不良	0.00%	0.00%	0.39%	3.01%	33.33%	0.91%
家人傷病	0.00%	0.50%	3.13%	6.39%	33.33%	0.45%
考試訓練	0.00%	0.00%	0.00%	1.70%	8.00%	1.36%
逾期未註冊等	0.00%	0.00%	1.18%	7.79%	75.10%	22.73%
其他	0.00%	0.00%	1.36%	6.64%	80.58%	1.36%

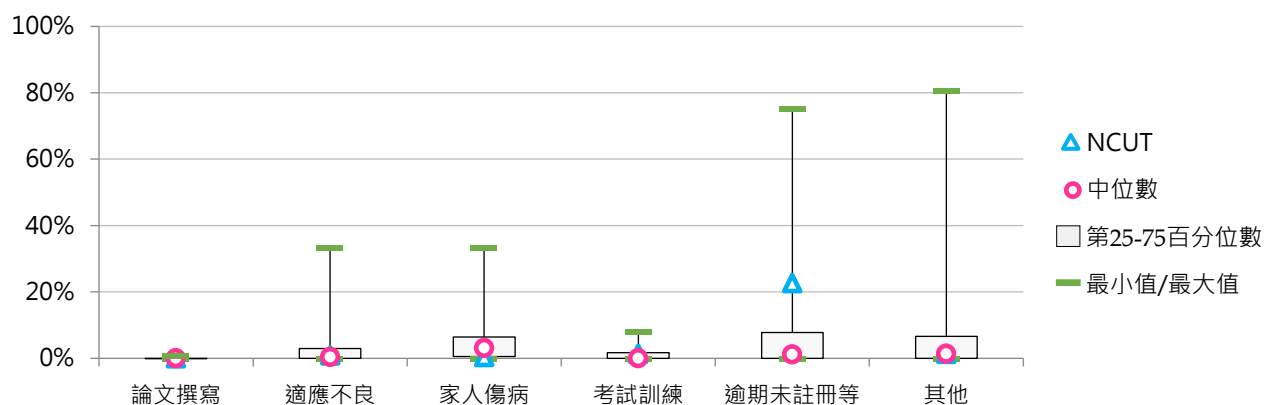
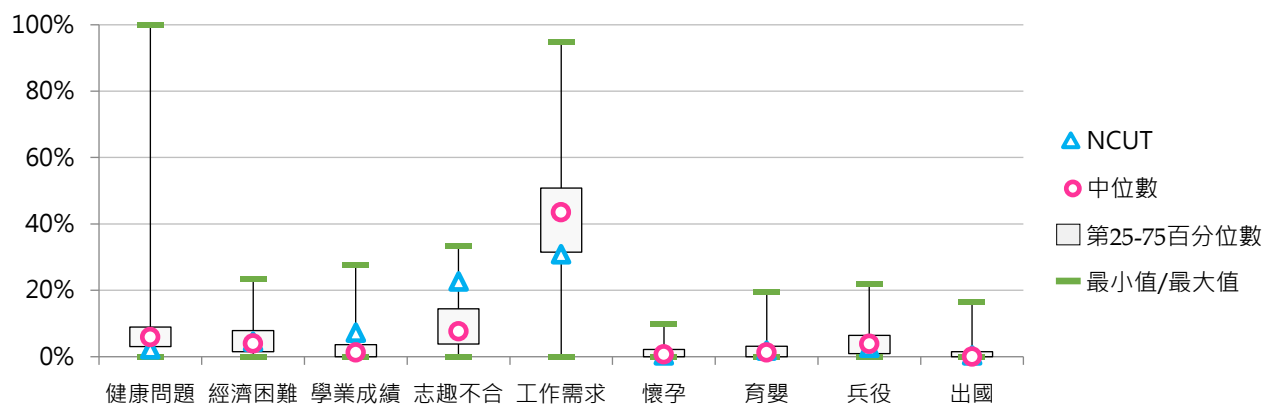



### 3. 110學年度學士班(進修)休學原因百分比 - 不同類型學校

休學原因	全國學校	公立學校	私立學校	大學校院	技專校院	NCUT
健康問題	6.1%	6.2%	6.1%	7.5%	5.4%	5.4%
經濟困難	7.2%	5.3%	7.8%	4.5%	8.6%	2.5%
學業成績	2.9%	4.0%	2.6%	2.7%	3.0%	2.5%
志趣不合	8.2%	10.3%	7.5%	9.7%	7.4%	15.3%
工作需求	43.8%	44.5%	43.5%	44.2%	43.5%	28.7%
懷孕	1.3%	1.5%	1.2%	1.1%	1.3%	0.5%
育嬰	2.2%	2.4%	2.1%	2.2%	2.1%	2.5%
兵役	4.2%	3.5%	4.5%	3.5%	4.7%	6.9%
出國	0.9%	1.5%	0.7%	1.3%	0.6%	0.0%
論文撰寫	0.0%	0.0%	0.0%	0.0%	0.0%	0.0%
適應不良	2.3%	3.6%	1.8%	1.5%	2.6%	5.0%
家人傷病	3.3%	3.8%	3.2%	3.7%	3.1%	2.5%
考試訓練	1.0%	1.6%	0.9%	1.7%	0.7%	2.0%
逾期未註冊等	11.2%	4.1%	13.6%	7.0%	13.4%	26.2%
其他	5.4%	7.8%	4.6%	9.3%	3.4%	0.0%

休學原因	全國學校	公立大學	私立大學	公立技專	私立技專	NCUT
健康問題	6.1%	6.4%	8.3%	6.0%	5.3%	5.4%
經濟困難	7.2%	4.3%	4.7%	6.6%	9.0%	2.5%
學業成績	2.9%	3.7%	2.1%	4.2%	2.8%	2.5%
志趣不合	8.2%	9.3%	10.1%	11.6%	6.6%	15.3%
工作需求	43.8%	48.2%	41.4%	39.7%	44.3%	28.7%
懷孕	1.3%	1.6%	0.8%	1.5%	1.3%	0.5%
育嬰	2.2%	2.3%	2.1%	2.5%	2.1%	2.5%
兵役	4.2%	3.5%	3.4%	3.6%	4.9%	6.9%
出國	0.9%	1.6%	1.1%	1.4%	0.5%	0.0%
論文撰寫	0.0%	0.1%	0.0%	0.0%	0.0%	0.0%
適應不良	2.3%	1.9%	1.3%	5.9%	2.0%	5.0%
家人傷病	3.3%	4.0%	3.4%	3.5%	3.1%	2.5%
考試訓練	1.0%	1.9%	1.6%	1.2%	0.6%	2.0%
逾期未註冊等	11.2%	2.3%	10.3%	6.3%	14.8%	26.2%
其他	5.4%	9.1%	9.4%	6.1%	2.8%	0.0%

#### 4. 110學年度學士班(進修)休學原因百分比 - 排序百分位數

休學原因	最小值	第25百分位數	中位數	第75百分位數	最大值	NCUT
健康問題	0.00%	3.13%	5.04%	8.77%	27.78%	5.45%
經濟困難	0.00%	2.34%	4.99%	8.87%	100.00%	2.48%
學業成績	0.00%	0.00%	1.48%	3.45%	36.24%	2.48%
志趣不合	0.00%	2.41%	7.18%	13.16%	26.67%	15.35%
工作需求	0.00%	31.42%	44.24%	54.04%	100.00%	28.71%
懷孕	0.00%	0.00%	0.57%	1.73%	9.80%	0.50%
育嬰	0.00%	0.00%	1.17%	2.76%	28.57%	2.48%
兵役	0.00%	0.15%	3.12%	6.86%	23.53%	6.93%
出國	0.00%	0.00%	0.00%	1.35%	7.34%	0.00%
論文撰寫	0.00%	0.00%	0.00%	0.00%	0.92%	0.00%
適應不良	0.00%	0.00%	0.89%	3.10%	26.19%	4.95%
家人傷病	0.00%	0.00%	2.05%	4.94%	20.00%	2.48%
考試訓練	0.00%	0.00%	0.00%	1.69%	9.38%	1.98%
逾期未註冊等	0.00%	0.00%	1.88%	7.83%	95.80%	26.24%
其他	0.00%	0.00%	0.36%	5.70%	54.05%	0.00%

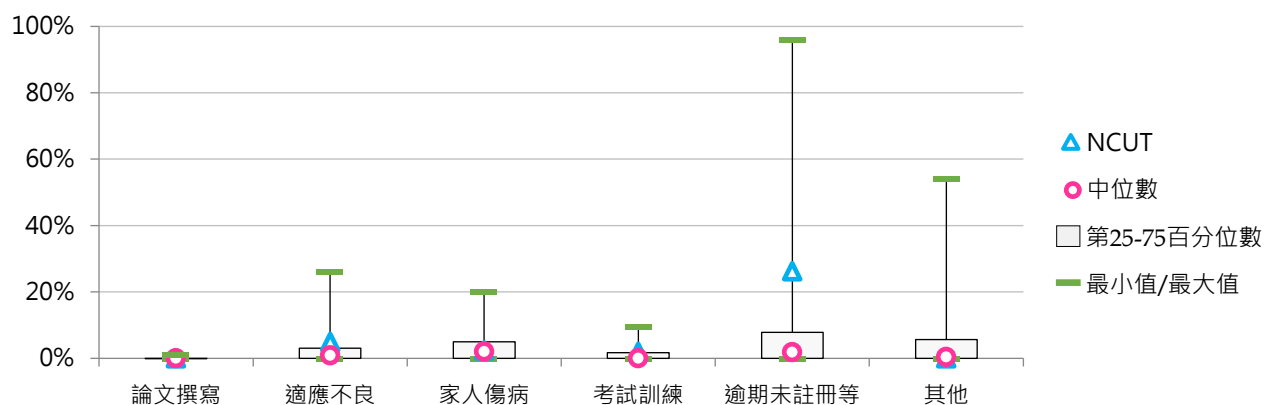
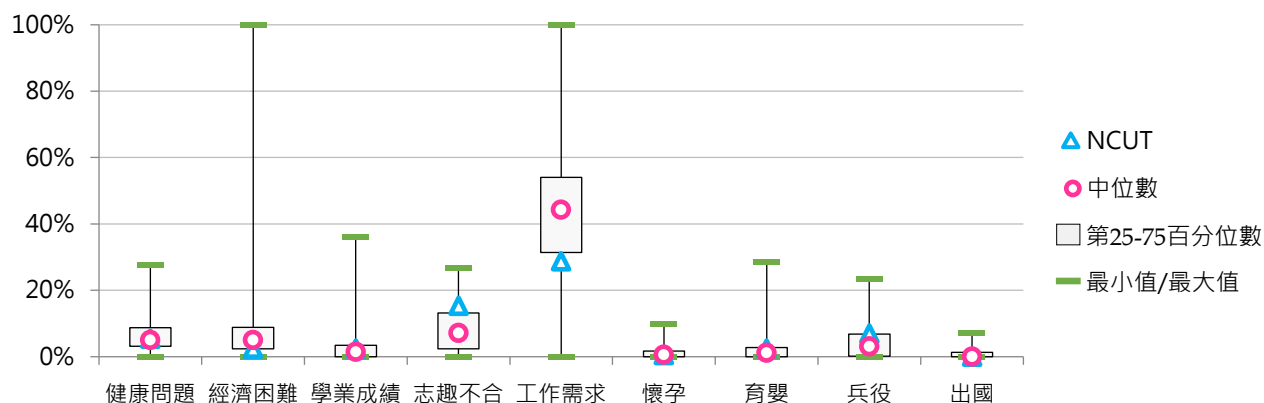



## 5. 111學年度學士班(進修)休學原因百分比 - 不同類型學校

休學原因	全國學校	公立學校	私立學校	大學校院	技專校院	NCUT
健康問題	6.0%	7.1%	5.5%	6.1%	5.9%	3.7%
經濟困難	5.6%	4.7%	5.9%	4.1%	6.4%	1.9%
不符期待	8.9%	10.5%	8.3%	10.7%	7.9%	20.1%
學業成績	3.0%	5.4%	2.2%	2.9%	3.0%	5.2%
工作	43.2%	40.4%	44.2%	41.4%	44.2%	23.4%
懷孕	1.3%	1.2%	1.4%	1.1%	1.5%	0.4%
育嬰	1.8%	2.9%	1.5%	2.4%	1.5%	1.1%
兵役	5.3%	4.4%	5.6%	3.6%	6.2%	6.7%
出國	2.9%	2.6%	3.0%	5.5%	1.4%	0.7%
論文撰寫	0.0%	0.1%	0.0%	0.0%	0.0%	0.0%
就學環境	2.0%	3.7%	1.3%	2.0%	1.9%	1.9%
家務	4.7%	4.5%	4.8%	5.9%	4.1%	1.1%
考試訓練	1.0%	1.6%	0.8%	1.2%	0.9%	5.2%
自請休學-其他	4.7%	5.4%	4.5%	5.6%	4.2%	0.7%
違反校規	0.0%	0.0%	0.1%	0.0%	0.1%	0.0%
勒令休學-其他	9.6%	5.5%	11.0%	7.4%	10.8%	27.9%

休學原因	全國學校	公立大學	私立大學	公立技專	私立技專	NCUT
健康問題	6.0%	6.5%	5.8%	7.9%	5.4%	3.7%
經濟困難	5.6%	3.9%	4.3%	5.6%	6.6%	1.9%
不符期待	8.9%	9.5%	11.5%	11.8%	7.0%	20.1%
學業成績	3.0%	4.5%	1.9%	6.6%	2.3%	5.2%
工作	43.2%	43.6%	39.9%	36.3%	45.9%	23.4%
懷孕	1.3%	1.2%	1.0%	1.2%	1.5%	0.4%
育嬰	1.8%	3.4%	1.7%	2.1%	1.4%	1.1%
兵役	5.3%	4.2%	3.2%	4.6%	6.6%	6.7%
出國	2.9%	2.8%	7.3%	2.5%	1.2%	0.7%
論文撰寫	0.0%	0.1%	0.0%	0.0%	0.0%	0.0%
就學環境	2.0%	2.6%	1.7%	5.2%	1.2%	1.9%
家務	4.7%	4.5%	6.8%	4.6%	4.0%	1.1%
考試訓練	1.0%	1.5%	1.0%	1.7%	0.7%	5.2%
自請休學-其他	4.7%	6.1%	5.3%	4.5%	4.1%	0.7%
違反校規	0.0%	0.0%	0.0%	0.0%	0.1%	0.0%
勒令休學-其他	9.6%	5.6%	8.5%	5.3%	12.0%	27.9%

## 6. 111學年度學士班(進修)休學原因百分比 - 排序百分位數

休學原因	最小值	第25百分位數	中位數	第75百分位數	最大值	NCUT
健康問題	0.00%	2.61%	5.01%	7.95%	30.00%	3.72%
經濟困難	0.00%	1.50%	4.64%	8.50%	19.38%	1.86%
不符期待	0.00%	4.10%	7.55%	11.84%	32.65%	20.07%
學業成績	0.00%	0.00%	1.24%	4.16%	33.15%	5.20%
工作	0.00%	30.52%	42.45%	54.63%	100.00%	23.42%
懷孕	0.00%	0.00%	0.48%	1.67%	11.11%	0.37%
育嬰	0.00%	0.00%	0.84%	3.11%	11.76%	1.12%
兵役	0.00%	0.79%	4.07%	7.62%	57.14%	6.69%
出國	0.00%	0.00%	0.80%	2.82%	100.00%	0.74%
論文撰寫	0.00%	0.00%	0.00%	0.00%	1.54%	0.00%
就學環境	0.00%	0.00%	0.66%	2.58%	31.11%	1.86%
家務	0.00%	1.24%	3.30%	6.74%	33.33%	1.12%
考試訓練	0.00%	0.00%	0.00%	1.36%	7.69%	5.20%
自請休學-其他	0.00%	0.00%	0.00%	2.42%	60.00%	0.74%
違反校規	0.00%	0.00%	0.00%	0.00%	3.70%	0.00%
勒令休學-其他	0.00%	0.00%	0.00%	6.99%	94.63%	27.88%

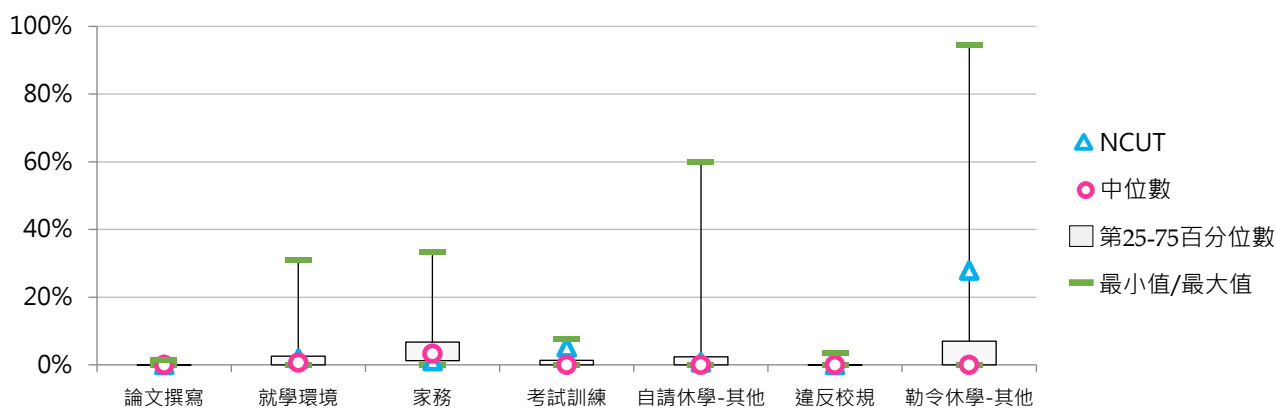
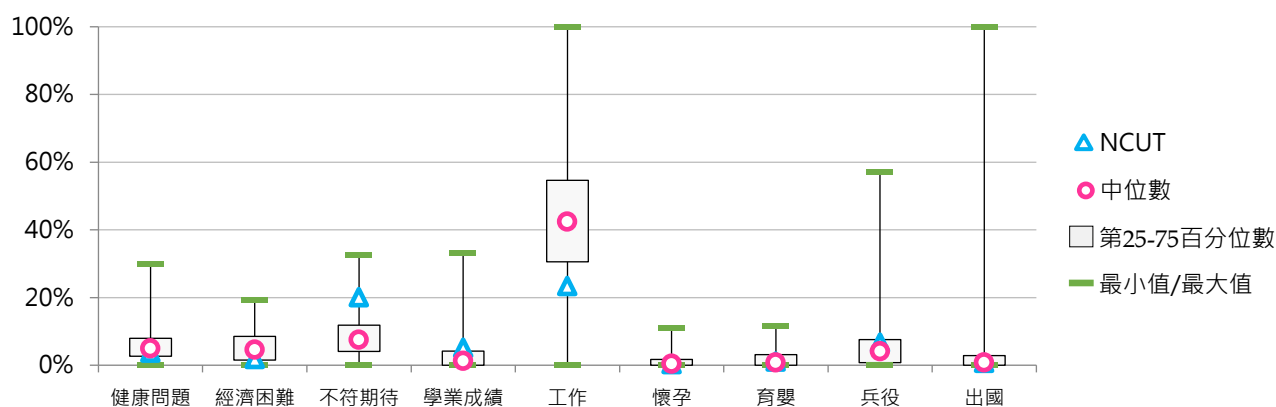



## 三、碩士班休學學生

## (一) 碩士班(日間)休學學生占比

$$< \text{碩士班(日間)休學學生數} / [\text{碩士班(日間)在學學生數} + \text{休學學生數} + \text{退學學生數}] >$$

## 1. 111學年度各類型學校【碩士班(日間)休學學生占比】最低前三校

公立大學		私立大學		公立技專		私立技專	
NCKU	6.62%	YZU	5.66%	NTUT	6.19%	HDUT	2.53%
NYCU	6.94%	ISU	5.81%	NTUST	6.19%	OCU	3.13%
NCU	7.31%	CTBC	8.39%	NFU	7.22%	MCUT	4.24%

## 2. 109~111學年度碩士班(日間)休學學生占比 - 不同類型學校

學年度	全國學校	公立學校	私立學校	大學校院	技專校院	NCUT
109	14.93%	13.77%	15.52%	15.21%	14.63%	9.22%
110	15.47%	14.00%	16.23%	15.37%	15.58%	10.03%
111	15.96%	14.12%	16.91%	15.63%	16.30%	9.94%

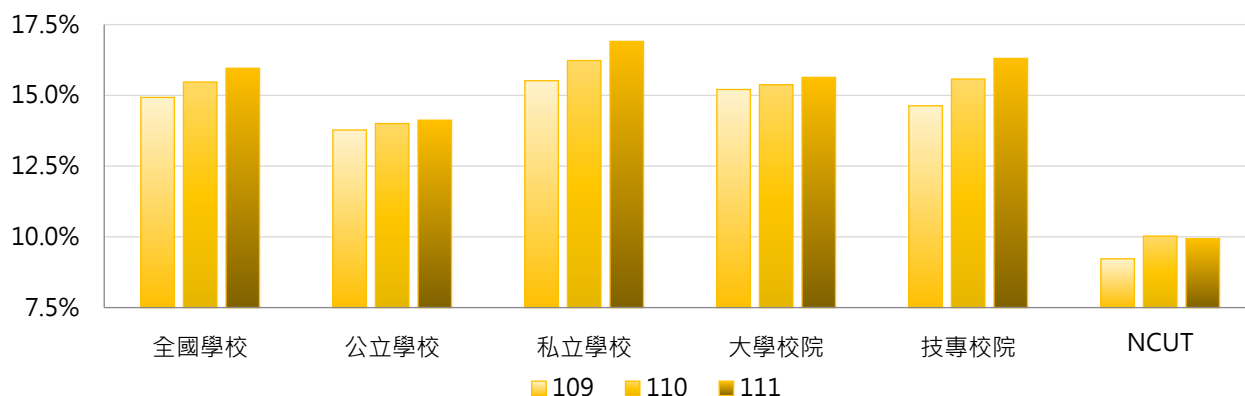

學年度	全國學校	公立大學	私立大學	公立技專	私立技專	NCUT
109	14.93%	14.62%	15.74%	11.51%	15.36%	9.22%
110	15.47%	14.63%	16.06%	12.35%	16.35%	10.03%
111	15.96%	14.70%	16.49%	12.59%	17.20%	9.94%

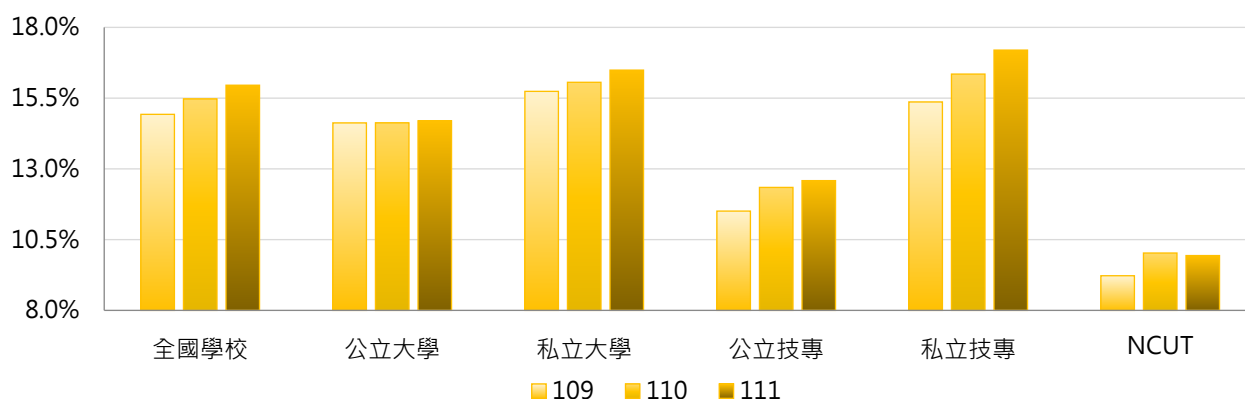

### 3. 109~111學年度碩士班(日間)休學學生占比 - 不同區域學校

學年度	全國學校	北部區域	中部區域	南部區域	其他區域	NCUT
109	14.93%	14.22%	13.75%	16.50%	19.24%	9.22%
110	15.47%	15.31%	13.74%	16.40%	20.14%	10.03%
111	15.96%	15.99%	13.72%	17.07%	19.89%	9.94%

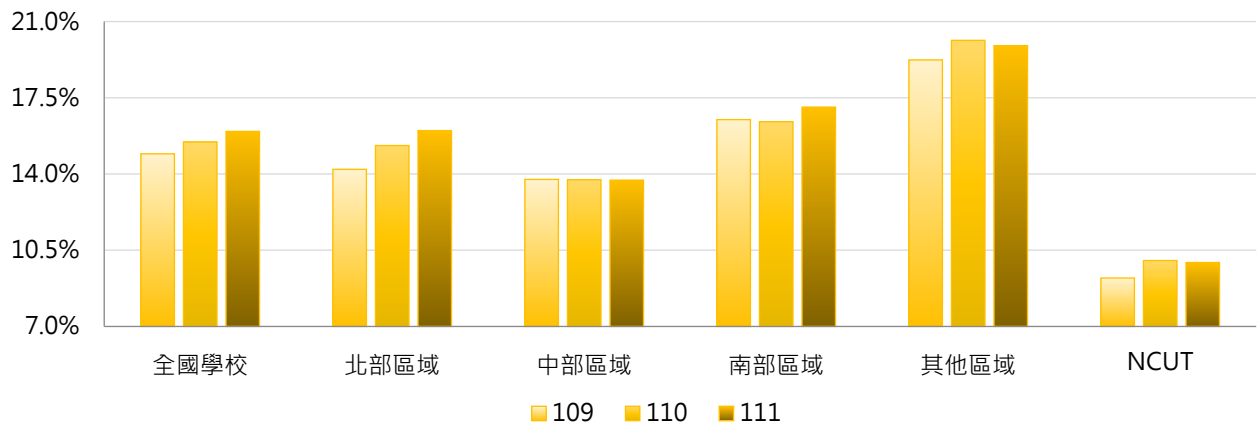

### 4. 109~111學年度碩士班(日間)休學學生占比 - 排序百分位數

學年度	最小值	第25百分位數	中位數	第75百分位數	最大值	NCUT
109	0.00%	10.32%	15.38%	18.49%	34.53%	9.22%
110	3.84%	10.58%	15.51%	19.23%	41.67%	10.03%
111	2.53%	10.75%	15.53%	19.57%	46.15%	9.94%

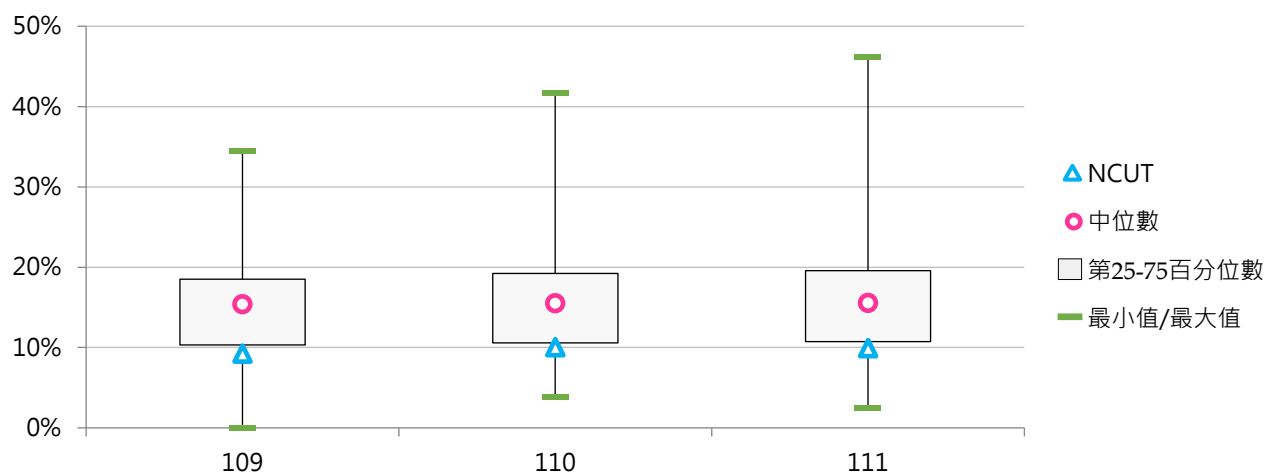



## (二) 碩士班(日間)休學原因百分比

< 碩士班(日間)特定原因之休學學生數 / 碩士班(日間)休學學生數 >

### 1. 109學年度碩士班(日間)休學原因百分比 - 不同類型學校

休學原因	全國學校	公立學校	私立學校	大學校院	技專校院	NCUT
健康問題	4.5%	4.5%	4.5%	4.2%	4.8%	1.6%
經濟困難	5.7%	5.1%	6.1%	5.1%	6.5%	9.5%
學業成績	2.0%	2.3%	1.8%	2.0%	2.0%	3.2%
志趣不合	4.2%	5.2%	3.6%	4.1%	4.3%	14.3%
工作需求	36.1%	35.2%	36.6%	33.1%	39.4%	52.4%
懷孕	0.9%	1.0%	0.8%	1.2%	0.6%	0.0%
育嬰	3.5%	4.6%	2.9%	4.4%	2.5%	0.0%
兵役	3.1%	2.6%	3.4%	2.4%	3.9%	9.5%
出國	1.3%	2.0%	0.9%	1.5%	1.0%	0.0%
論文撰寫	17.5%	16.0%	18.3%	21.6%	13.0%	0.0%
適應不良	1.5%	2.8%	0.9%	1.5%	1.5%	0.0%
家人傷病	4.9%	4.6%	5.1%	4.7%	5.2%	6.3%
考試訓練	1.5%	2.4%	1.0%	2.0%	0.9%	0.0%
逾期未註冊等	4.8%	1.0%	6.8%	1.8%	8.0%	3.2%
其他	8.5%	10.7%	7.3%	10.3%	6.5%	0.0%

休學原因	全國學校	公立大學	私立大學	公立技專	私立技專	NCUT
健康問題	4.5%	4.1%	4.4%	5.8%	4.5%	1.6%
經濟困難	5.7%	4.7%	5.4%	6.2%	6.5%	9.5%
學業成績	2.0%	2.2%	1.8%	2.7%	1.8%	3.2%
志趣不合	4.2%	4.2%	3.9%	7.9%	3.4%	14.3%
工作需求	36.1%	34.0%	32.3%	38.3%	39.6%	52.4%
懷孕	0.9%	1.2%	1.1%	0.6%	0.5%	0.0%
育嬰	3.5%	5.5%	3.4%	2.3%	2.6%	0.0%
兵役	3.1%	2.2%	2.6%	3.7%	3.9%	9.5%
出國	1.3%	1.7%	1.4%	2.7%	0.6%	0.0%
論文撰寫	17.5%	19.0%	24.1%	7.8%	14.3%	0.0%
適應不良	1.5%	2.5%	0.7%	3.5%	1.0%	0.0%
家人傷病	4.9%	3.7%	5.6%	6.9%	4.8%	6.3%
考試訓練	1.5%	2.7%	1.4%	1.7%	0.7%	0.0%
逾期未註冊等	4.8%	1.3%	2.3%	0.3%	9.9%	3.2%
其他	8.5%	11.1%	9.6%	9.5%	5.7%	0.0%



## 2. 109學年度碩士班(日間)休學原因百分比 - 排序百分位數

休學原因	最小值	第25百分位數	中位數	第75百分位數	最大值	NCUT
健康問題	0.00%	1.28%	4.00%	6.45%	20.00%	1.59%
經濟困難	0.00%	1.89%	4.35%	7.14%	38.89%	9.52%
學業成績	0.00%	0.00%	0.00%	1.80%	21.43%	3.17%
志趣不合	0.00%	0.00%	2.22%	6.25%	23.08%	14.29%
工作需求	0.00%	26.15%	33.33%	44.00%	100.00%	52.38%
懷孕	0.00%	0.00%	0.00%	1.47%	5.21%	0.00%
育嬰	0.00%	0.00%	2.70%	5.40%	25.00%	0.00%
兵役	0.00%	0.00%	1.48%	4.41%	20.59%	9.52%
出國	0.00%	0.00%	0.58%	1.73%	17.90%	0.00%
論文撰寫	0.00%	4.26%	16.13%	27.66%	66.67%	0.00%
適應不良	0.00%	0.00%	0.00%	1.20%	28.13%	0.00%
家人傷病	0.00%	0.00%	2.94%	7.38%	40.00%	6.35%
考試訓練	0.00%	0.00%	0.00%	2.22%	8.96%	0.00%
逾期未註冊等	0.00%	0.00%	0.00%	0.37%	88.24%	3.17%
其他	0.00%	0.00%	3.79%	11.11%	70.00%	0.00%

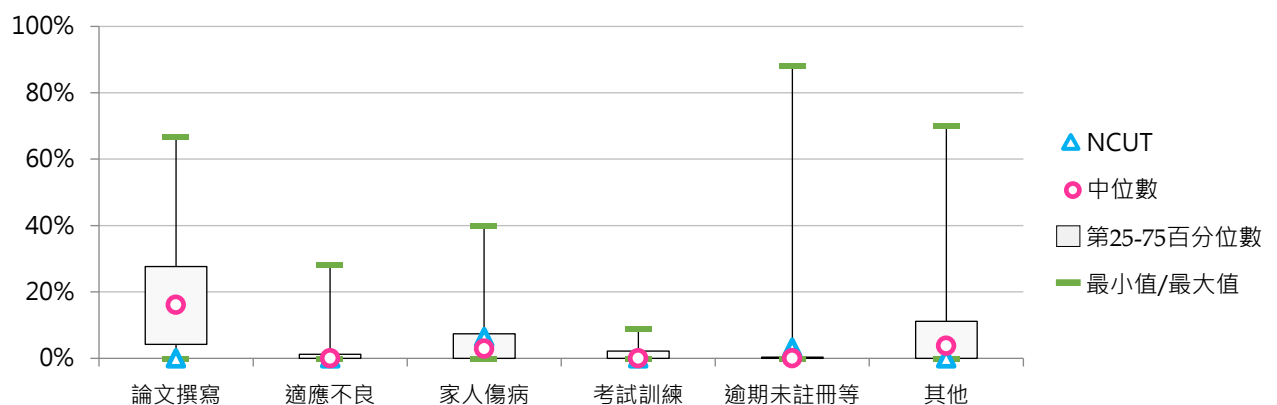
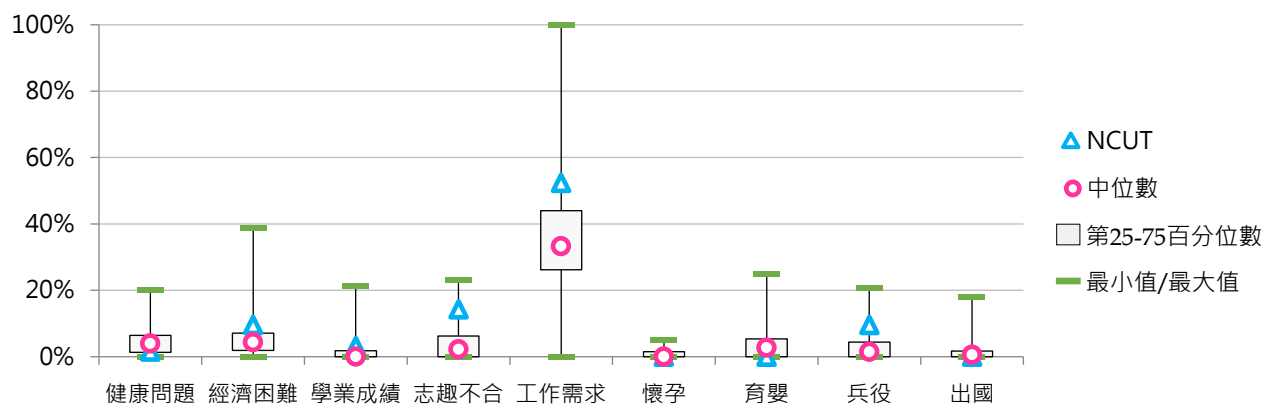

### 3. 110學年度碩士班(日間)休學原因百分比 - 不同類型學校

休學原因	全國學校	公立學校	私立學校	大學校院	技專校院	NCUT
健康問題	5.5%	5.1%	5.7%	5.1%	6.0%	1.4%
經濟困難	5.5%	4.8%	5.8%	4.0%	7.1%	5.4%
學業成績	2.2%	2.3%	2.2%	1.9%	2.5%	9.5%
志趣不合	3.9%	5.2%	3.3%	4.0%	3.9%	9.5%
工作需求	35.3%	33.6%	36.2%	32.7%	38.1%	56.8%
懷孕	1.0%	1.1%	0.9%	1.0%	1.0%	0.0%
育嬰	3.1%	4.5%	2.4%	4.3%	1.9%	0.0%
兵役	2.5%	1.8%	2.9%	1.7%	3.5%	10.8%
出國	1.5%	2.3%	1.1%	1.7%	1.3%	0.0%
論文撰寫	18.7%	17.3%	19.5%	23.1%	14.0%	0.0%
適應不良	1.7%	3.0%	1.0%	1.7%	1.6%	0.0%
家人傷病	4.5%	4.2%	4.6%	4.5%	4.4%	0.0%
考試訓練	1.4%	2.6%	0.9%	2.0%	0.8%	0.0%
逾期未註冊等	5.2%	1.2%	7.2%	1.8%	8.8%	4.1%
其他	8.0%	11.3%	6.3%	10.6%	5.2%	2.7%







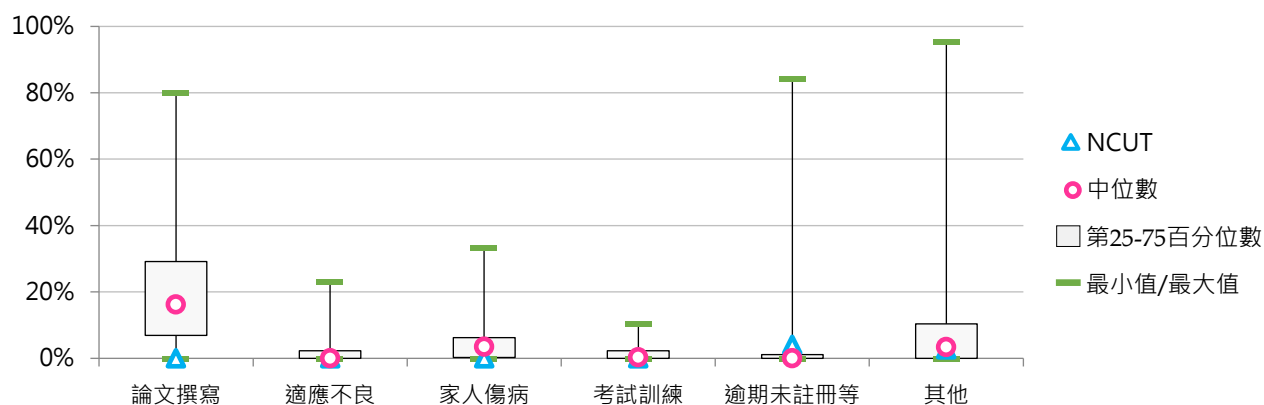
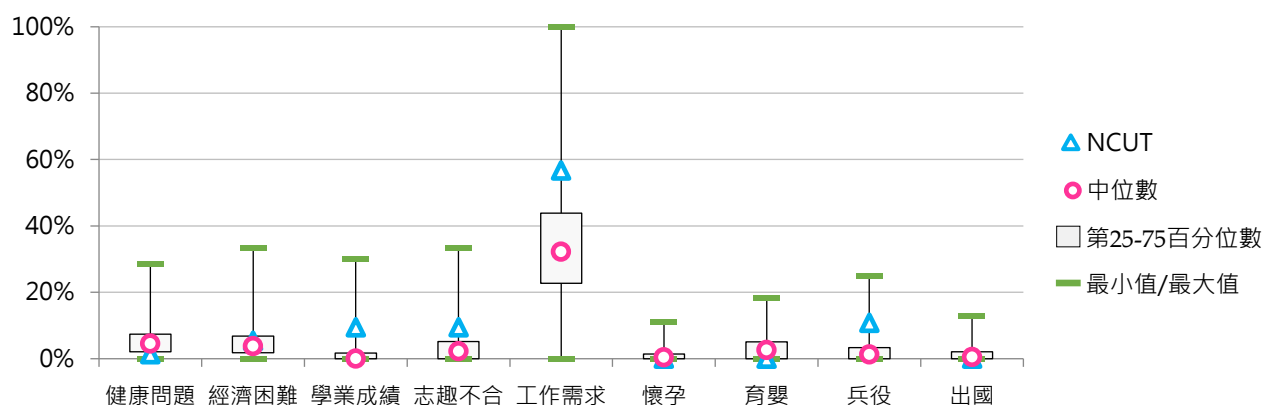

























































































休學原因	全國學校	公立大學	私立大學	公立技專	私立技專	NCUT
健康問題	5.5%	5.0%	5.1%	5.2%	6.1%	1.4%
經濟困難	5.5%	4.2%	3.8%	6.6%	7.3%	5.4%
學業成績	2.2%	1.8%	2.0%	3.5%	2.3%	9.5%
志趣不合	3.9%	4.2%	3.8%	7.8%	2.9%	9.5%
工作需求	35.3%	32.8%	32.6%	35.7%	38.6%	56.8%
懷孕	1.0%	1.2%	0.7%	0.8%	1.0%	0.0%
育嬰	3.1%	5.3%	3.3%	2.3%	1.8%	0.0%
兵役	2.5%	1.4%	1.9%	2.8%	3.6%	10.8%
出國	1.5%	2.1%	1.4%	2.7%	0.9%	0.0%
論文撰寫	18.7%	20.3%	25.7%	9.2%	15.1%	0.0%
適應不良	1.7%	2.1%	1.4%	5.4%	0.7%	0.0%
家人傷病	4.5%	3.8%	5.2%	5.1%	4.3%	0.0%
考試訓練	1.4%	2.9%	1.2%	1.6%	0.6%	0.0%
逾期未註冊等	5.2%	1.4%	2.1%	0.5%	10.8%	4.1%
其他	8.0%	11.5%	9.8%	10.8%	3.8%	2.7%

































































































#### 4. 110學年度碩士班(日間)休學原因百分比 - 排序百分位數

休學原因	最小值	第25百分位數	中位數	第75百分位數	最大值	NCUT
健康問題	0.00%	2.14%	4.55%	7.41%	28.57%	1.35%
經濟困難	0.00%	1.79%	3.75%	6.78%	33.33%	5.41%
學業成績	0.00%	0.00%	0.00%	1.68%	30.00%	9.46%
志趣不合	0.00%	0.00%	2.22%	5.23%	33.33%	9.46%
工作需求	0.00%	22.73%	32.20%	43.86%	100.00%	56.76%
懷孕	0.00%	0.00%	0.37%	1.42%	11.11%	0.00%
育嬰	0.00%	0.00%	2.60%	5.08%	18.18%	0.00%
兵役	0.00%	0.00%	1.31%	3.39%	25.00%	10.81%
出國	0.00%	0.00%	0.52%	2.06%	12.93%	0.00%
論文撰寫	0.00%	6.90%	16.22%	29.17%	80.00%	0.00%
適應不良	0.00%	0.00%	0.00%	2.27%	23.00%	0.00%
家人傷病	0.00%	0.28%	3.51%	6.25%	33.33%	0.00%
考試訓練	0.00%	0.00%	0.26%	2.27%	10.48%	0.00%
逾期未註冊等	0.00%	0.00%	0.00%	1.15%	84.38%	4.05%
其他	0.00%	0.00%	3.37%	10.36%	95.24%	2.70%



## 5. 111學年度碩士班(日間)休學原因百分比 - 不同類型學校

休學原因	全國學校	公立學校	私立學校	大學校院	技專校院	NCUT
健康問題	5.6% 	4.7% 	6.1% 	5.4% 	5.8% 	2.5% 
經濟困難	5.1% 	4.9% 	5.2% 	4.3% 	5.9% 	17.7% 
不符期待	5.5% 	7.5% 	4.6% 	5.8% 	5.3% 	10.1% 
學業成績	1.6% 	1.7% 	1.5% 	1.7% 	1.5% 	0.0% 
工作	34.6% 	33.5% 	35.2% 	31.8% 	37.6% 	41.8% 
懷孕	1.1% 	1.0% 	1.1% 	1.0% 	1.2% 	0.0% 
育嬰	3.1% 	4.3% 	2.5% 	3.7% 	2.4% 	2.5% 
兵役	2.5% 	2.2% 	2.7% 	2.0% 	3.1% 	6.3% 
出國	1.9% 	2.6% 	1.5% 	2.6% 	1.2% 	1.3% 
論文撰寫	19.3% 	18.3% 	19.9% 	24.0% 	14.3% 	6.3% 
就學環境	1.5% 	2.6% 	1.0% 	1.5% 	1.6% 	0.0% 
家務	6.0% 	5.0% 	6.6% 	5.5% 	6.6% 	1.3% 
考試訓練	1.7% 	2.8% 	1.2% 	2.2% 	1.2% 	0.0% 
自請休學-其他	4.9% 	7.2% 	3.7% 	6.6% 	3.1% 	0.0% 
違反校規	0.0% 	0.0% 	0.0% 	0.0% 	0.0% 	0.0% 
勒令休學-其他	5.3% 	1.6% 	7.3% 	1.8% 	9.1% 	10.1% 

休學原因	全國學校	公立大學	私立大學	公立技專	私立技專	NCUT
健康問題	5.6% 	4.5% 	6.3% 	5.4% 	5.9% 	2.5% 
經濟困難	5.1% 	4.1% 	4.5% 	6.8% 	5.7% 	17.7% 
不符期待	5.5% 	6.8% 	4.9% 	9.3% 	4.3% 	10.1% 
學業成績	1.6% 	1.6% 	1.7% 	1.9% 	1.4% 	0.0% 
工作	34.6% 	32.8% 	31.0% 	35.6% 	38.1% 	41.8% 
懷孕	1.1% 	1.1% 	0.9% 	0.9% 	1.2% 	0.0% 
育嬰	3.1% 	4.7% 	2.8% 	3.1% 	2.3% 	2.5% 
兵役	2.5% 	1.9% 	2.2% 	3.2% 	3.1% 	6.3% 
出國	1.9% 	2.8% 	2.4% 	2.2% 	0.9% 	1.3% 
論文撰寫	19.3% 	21.4% 	26.3% 	9.9% 	15.3% 	6.3% 
就學環境	1.5% 	1.8% 	1.2% 	4.5% 	0.9% 	0.0% 
家務	6.0% 	4.9% 	6.1% 	5.5% 	6.9% 	1.3% 
考試訓練	1.7% 	3.0% 	1.6% 	2.3% 	0.9% 	0.0% 
自請休學-其他	4.9% 	6.7% 	6.5% 	8.7% 	1.8% 	0.0% 
違反校規	0.0% 	0.0% 	0.0% 	0.0% 	0.0% 	0.0% 
勒令休學-其他	5.3% 	1.9% 	1.7% 	0.8% 	11.1% 	10.1% 

## 6. 111學年度碩士班(日間)休學原因百分比 - 排序百分位數

休學原因	最小值	第25百分位數	中位數	第75百分位數	最大值	NCUT
健康問題	0.00%	1.98%	4.63%	7.27%	50.00%	2.53%
經濟困難	0.00%	1.82%	3.77%	6.67%	32.00%	17.72%
不符期待	0.00%	0.00%	3.37%	7.58%	50.00%	10.13%
學業成績	0.00%	0.00%	0.00%	1.29%	27.78%	0.00%
工作	0.00%	26.08%	32.81%	42.11%	100.00%	41.77%
懷孕	0.00%	0.00%	0.26%	1.23%	16.67%	0.00%
育嬰	0.00%	0.00%	2.86%	4.84%	14.29%	2.53%
兵役	0.00%	0.00%	1.37%	3.64%	14.29%	6.33%
出國	0.00%	0.00%	1.14%	3.16%	13.16%	1.27%
論文撰寫	0.00%	9.09%	17.91%	28.43%	57.14%	6.33%
就學環境	0.00%	0.00%	0.11%	1.96%	29.47%	0.00%
家務	0.00%	1.71%	4.69%	7.78%	50.00%	1.27%
考試訓練	0.00%	0.00%	1.14%	2.90%	9.56%	0.00%
自請休學-其他	0.00%	0.00%	0.29%	5.26%	86.96%	0.00%
違反校規	0.00%	0.00%	0.00%	0.00%	0.00%	0.00%
勒令休學-其他	0.00%	0.00%	0.00%	0.00%	60.38%	10.13%

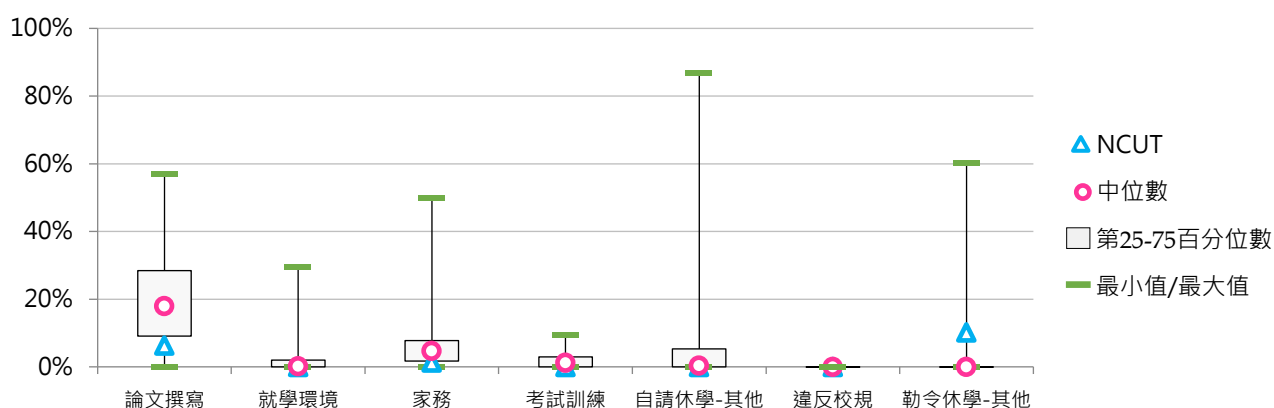
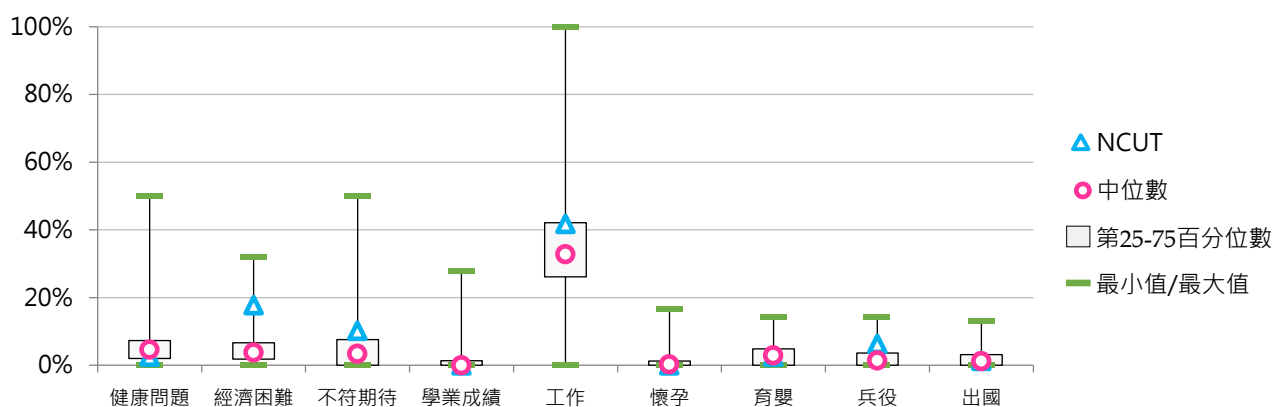



## (三) 碩士在職專班休學學生占比

< 碩士在職專班休學學生數 / [ 碩士在職專班在學學生數 + 休學學生數 + 退學學生數 ] >

## 1. 111學年度各類型學校【碩士在職專班休學學生占比】最低前三校

公立大學		私立大學		公立技專		私立技專	
NCNU	12.68%	CTBC	0.00%	NPU	6.82%	MCUT	0.00%
NTPU	12.71%	FGU	9.66%	NCUT	9.69%	TF	2.94%
NTOU	13.58%	FCU	10.86%	NFU	10.85%	VNU	3.07%

## 2. 109~111學年度碩士在職專班休學學生占比 - 不同類型學校

學年度	全國學校	公立學校	私立學校	大學校院	技專校院	NCUT
109	15.62%	15.81%	15.50%	16.67%	14.30%	10.57%
110	15.51%	15.42%	15.57%	16.57%	14.20%	8.05%
111	16.25%	16.88%	15.88%	17.75%	14.37%	9.69%

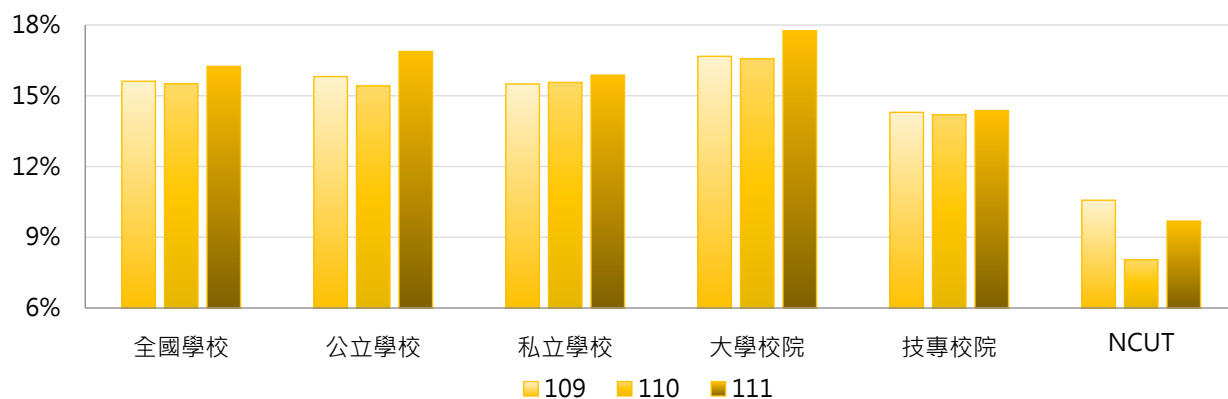

學年度	全國學校	公立大學	私立大學	公立技專	私立技專	NCUT
109	15.62%	16.20%	17.12%	14.79%	14.15%	10.57%
110	15.51%	15.94%	17.16%	14.02%	14.25%	8.05%
111	16.25%	17.69%	17.81%	14.73%	14.27%	9.69%

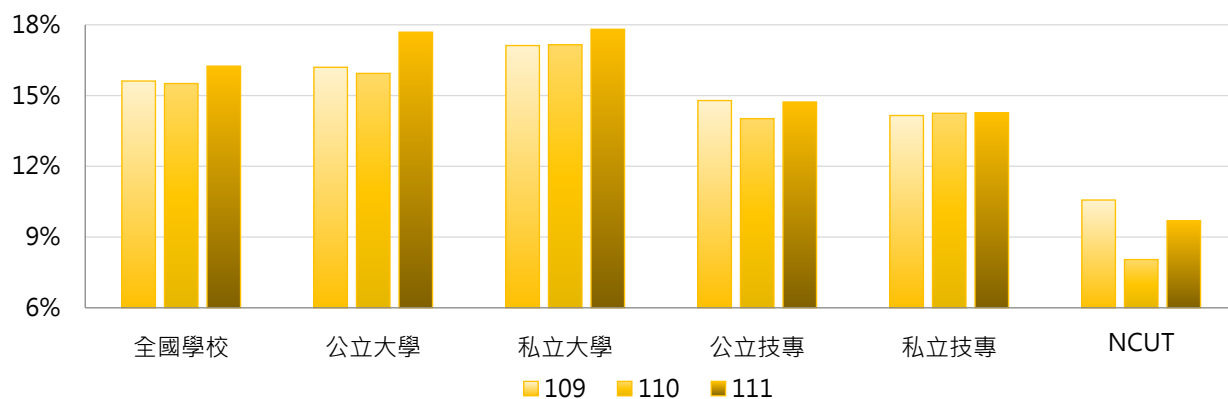

### 3. 109~111學年度碩士在職專班休學學生占比 - 不同區域學校

學年度	全國學校	北部區域	中部區域	南部區域	其他區域	NCUT
109	15.62%	16.55%	14.71%	14.87%	15.13%	10.57%
110	15.51%	15.75%	15.44%	14.99%	16.99%	8.05%
111	16.25%	16.15%	15.08%	16.49%	23.43%	9.69%

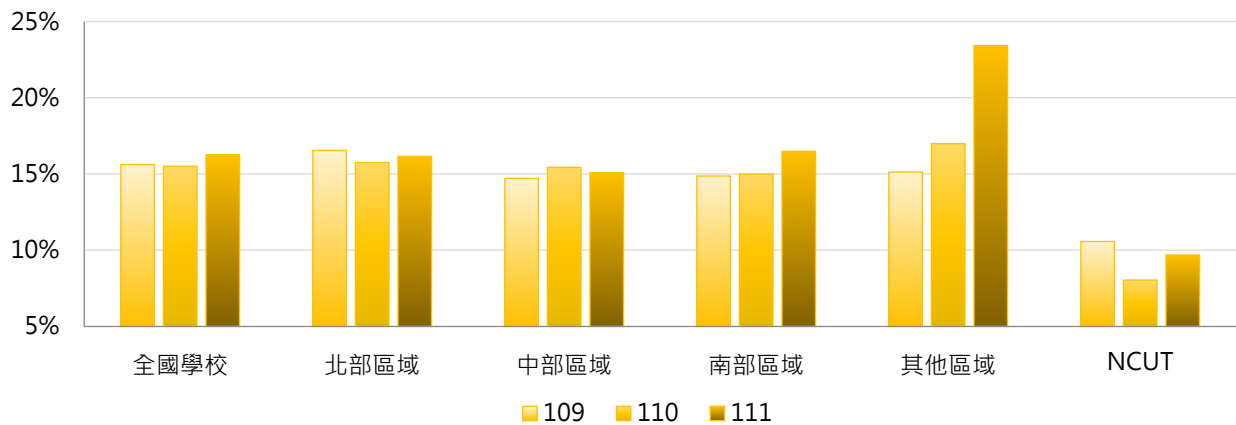

### 4. 109~111學年度碩士在職專班休學學生占比 - 排序百分位數

學年度	最小值	第25百分位數	中位數	第75百分位數	最大值	NCUT
109	1.72%	11.96%	15.51%	18.90%	36.73%	10.57%
110	0.00%	12.82%	15.12%	18.52%	30.56%	8.05%
111	0.00%	12.59%	15.79%	20.22%	36.36%	9.69%

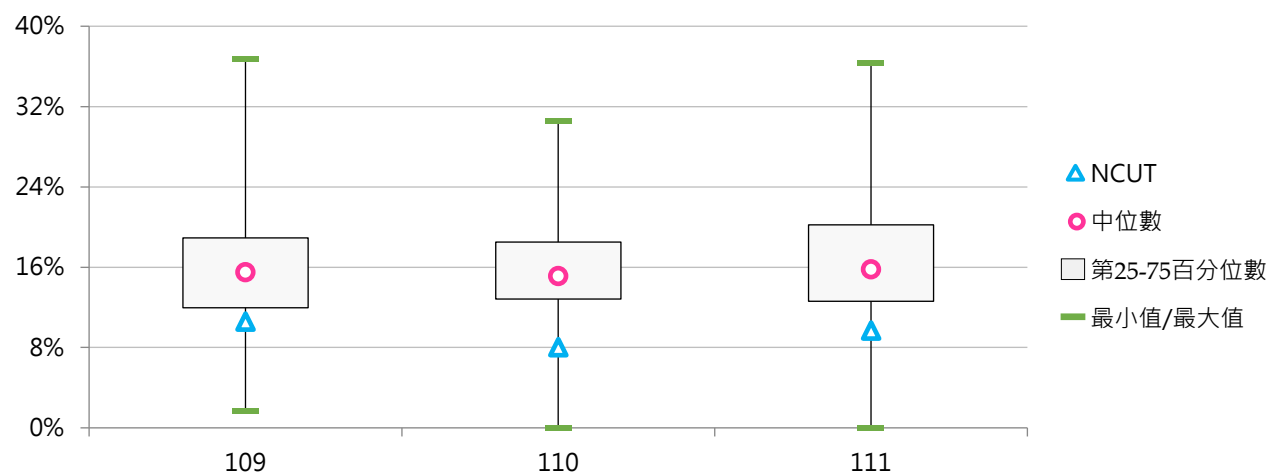

#### (四) 碩士在職專班休學原因百分比

< 碩士在職專班特定原因之休學學生數 / 碩士在職專班休學學生數 >

##### 1. 109學年度碩士在職專班休學原因百分比 - 不同類型學校

休學原因	全國學校	公立學校	私立學校	大學校院	技專校院	NCUT
健康問題	4.9%	3.4%	5.8%	4.8%	5.1%	0.0%
經濟困難	2.2%	2.2%	2.3%	1.9%	2.7%	0.0%
學業成績	0.6%	0.7%	0.5%	0.7%	0.4%	0.0%
志趣不合	1.0%	0.5%	1.3%	0.9%	1.2%	0.0%
工作需求	48.7%	51.7%	47.0%	48.0%	49.6%	37.8%
懷孕	1.9%	2.2%	1.8%	2.0%	1.9%	0.0%
育嬰	7.0%	10.3%	5.1%	9.2%	4.2%	2.7%
兵役	0.8%	0.1%	1.1%	0.3%	1.3%	0.0%
出國	1.3%	0.8%	1.5%	1.3%	1.2%	0.0%
論文撰寫	13.8%	13.3%	14.1%	16.4%	10.5%	18.9%
適應不良	0.7%	1.5%	0.2%	0.7%	0.7%	0.0%
家人傷病	4.9%	5.3%	4.6%	5.8%	3.7%	5.4%
考試訓練	0.7%	0.6%	0.7%	0.8%	0.5%	0.0%
逾期未註冊等	7.1%	2.0%	10.1%	2.8%	12.4%	35.1%
其他	4.4%	5.2%	4.0%	4.4%	4.5%	0.0%

休學原因	全國學校	公立大學	私立大學	公立技專	私立技專	NCUT
健康問題	4.9%	3.6%	5.9%	3.0%	5.7%	0.0%
經濟困難	2.2%	2.3%	1.4%	1.9%	3.0%	0.0%
學業成績	0.6%	0.8%	0.7%	0.6%	0.3%	0.0%
志趣不合	1.0%	0.7%	1.1%	0.2%	1.5%	0.0%
工作需求	48.7%	49.0%	47.1%	59.0%	46.9%	37.8%
懷孕	1.9%	2.6%	1.4%	1.1%	2.1%	0.0%
育嬰	7.0%	11.1%	7.4%	8.0%	3.1%	2.7%
兵役	0.8%	0.1%	0.5%	0.0%	1.7%	0.0%
出國	1.3%	0.6%	1.9%	1.2%	1.2%	0.0%
論文撰寫	13.8%	15.1%	17.6%	8.5%	11.1%	18.9%
適應不良	0.7%	1.2%	0.1%	2.4%	0.2%	0.0%
家人傷病	4.9%	5.5%	6.2%	4.8%	3.4%	5.4%
考試訓練	0.7%	0.8%	0.8%	0.1%	0.6%	0.0%
逾期未註冊等	7.1%	1.6%	4.0%	3.1%	15.1%	35.1%
其他	4.4%	4.9%	3.9%	6.0%	4.1%	0.0%



## 2. 109學年度碩士在職專班休學原因百分比 - 排序百分位數

休學原因	最小值	第25百分位數	中位數	第75百分位數	最大值	NCUT
健康問題	0.00%	0.00%	3.39%	6.37%	50.00%	0.00%
經濟困難	0.00%	0.00%	0.65%	2.99%	25.00%	0.00%
學業成績	0.00%	0.00%	0.00%	0.00%	11.11%	0.00%
志趣不合	0.00%	0.00%	0.00%	0.67%	17.39%	0.00%
工作需求	0.00%	36.63%	46.50%	61.28%	100.00%	37.84%
懷孕	0.00%	0.00%	0.63%	2.50%	50.00%	0.00%
育嬰	0.00%	0.00%	6.21%	11.58%	25.00%	2.70%
兵役	0.00%	0.00%	0.00%	0.00%	20.00%	0.00%
出國	0.00%	0.00%	0.00%	0.51%	50.00%	0.00%
論文撰寫	0.00%	0.00%	11.63%	21.32%	75.00%	18.92%
適應不良	0.00%	0.00%	0.00%	0.00%	12.50%	0.00%
家人傷病	0.00%	0.00%	2.70%	7.69%	33.33%	5.41%
考試訓練	0.00%	0.00%	0.00%	0.33%	9.52%	0.00%
逾期未註冊等	0.00%	0.00%	0.00%	0.00%	100.00%	35.14%
其他	0.00%	0.00%	0.00%	5.51%	50.00%	0.00%

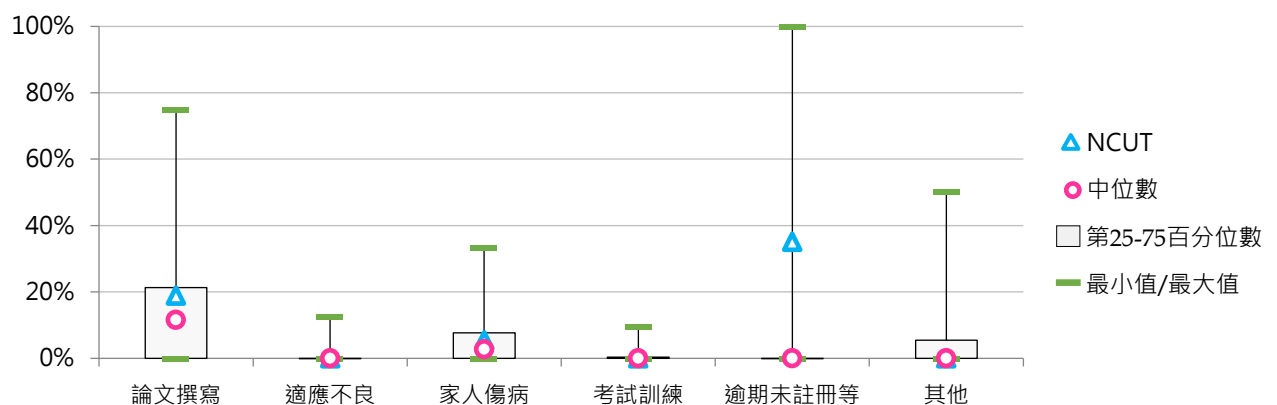
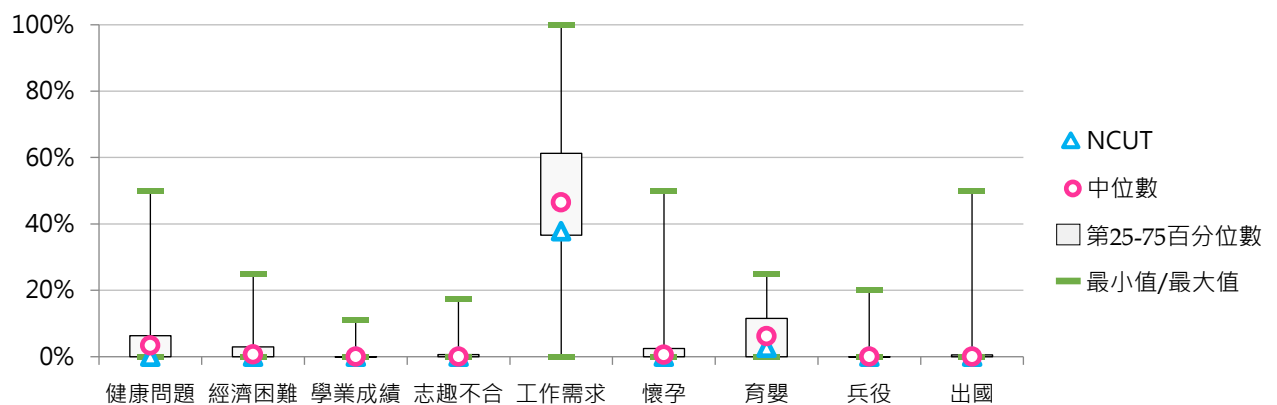



### 3. 110學年度碩士在職專班休學原因百分比 - 不同類型學校

休學原因	全國學校	公立學校	私立學校	大學校院	技專校院	NCUT
健康問題	4.8%	3.8%	5.3%	4.6%	5.0%	3.6%
經濟困難	2.3%	2.0%	2.6%	2.5%	2.1%	0.0%
學業成績	1.4%	0.9%	1.6%	0.7%	2.3%	0.0%
志趣不合	0.8%	0.7%	0.8%	0.6%	1.0%	0.0%
工作需求	47.6%	48.6%	47.1%	48.3%	46.7%	21.4%
懷孕	1.6%	2.3%	1.2%	1.9%	1.2%	0.0%
育嬰	6.6%	10.0%	4.7%	8.7%	3.9%	3.6%
兵役	0.7%	0.3%	0.9%	0.3%	1.1%	7.1%
出國	1.1%	0.8%	1.3%	1.1%	1.1%	3.6%
論文撰寫	15.3%	15.2%	15.3%	16.6%	13.6%	14.3%
適應不良	0.4%	1.0%	0.1%	0.3%	0.5%	0.0%
家人傷病	5.5%	4.8%	5.8%	5.0%	6.1%	3.6%
考試訓練	0.8%	1.7%	0.4%	1.3%	0.3%	0.0%
逾期未註冊等	6.9%	2.5%	9.5%	2.2%	12.9%	42.9%
其他	4.1%	5.5%	3.4%	5.8%	2.1%	0.0%

休學原因	全國學校	公立大學	私立大學	公立技專	私立技專	NCUT
健康問題	4.8%	3.7%	5.4%	4.3%	5.2%	3.6%
經濟困難	2.3%	1.9%	3.1%	2.2%	2.1%	0.0%
學業成績	1.4%	0.9%	0.5%	1.1%	2.6%	0.0%
志趣不合	0.8%	0.5%	0.8%	1.3%	0.9%	0.0%
工作需求	47.6%	46.9%	49.6%	53.4%	45.0%	21.4%
懷孕	1.6%	2.5%	1.3%	1.4%	1.2%	0.0%
育嬰	6.6%	10.8%	6.8%	7.6%	2.9%	3.6%
兵役	0.7%	0.1%	0.5%	0.7%	1.2%	7.1%
出國	1.1%	0.7%	1.5%	1.2%	1.1%	3.6%
論文撰寫	15.3%	16.4%	16.9%	12.0%	14.1%	14.3%
適應不良	0.4%	0.6%	0.1%	2.4%	0.0%	0.0%
家人傷病	5.5%	4.8%	5.1%	4.7%	6.4%	3.6%
考試訓練	0.8%	2.2%	0.4%	0.1%	0.3%	0.0%
逾期未註冊等	6.9%	1.3%	3.1%	5.8%	14.8%	42.9%
其他	4.1%	6.8%	4.9%	1.7%	2.2%	0.0%

#### 4. 110學年度碩士在職專班休學原因百分比 - 排序百分位數

休學原因	最小值	第25百分位數	中位數	第75百分位數	最大值	NCUT
健康問題	0.00%	0.26%	3.57%	6.15%	33.33%	3.57%
經濟困難	0.00%	0.00%	0.65%	2.51%	50.00%	0.00%
學業成績	0.00%	0.00%	0.00%	0.00%	83.33%	0.00%
志趣不合	0.00%	0.00%	0.00%	0.62%	13.04%	0.00%
工作需求	0.00%	35.23%	47.62%	58.70%	100.00%	21.43%
懷孕	0.00%	0.00%	0.55%	2.62%	16.67%	0.00%
育嬰	0.00%	0.00%	5.69%	11.11%	22.86%	3.57%
兵役	0.00%	0.00%	0.00%	0.00%	33.33%	7.14%
出國	0.00%	0.00%	0.00%	1.17%	33.33%	3.57%
論文撰寫	0.00%	1.58%	14.29%	22.99%	60.00%	14.29%
適應不良	0.00%	0.00%	0.00%	0.00%	15.38%	0.00%
家人傷病	0.00%	0.00%	3.57%	8.02%	40.00%	3.57%
考試訓練	0.00%	0.00%	0.00%	0.42%	50.00%	0.00%
逾期未註冊等	0.00%	0.00%	0.00%	0.43%	100.00%	42.86%
其他	0.00%	0.00%	0.00%	5.38%	50.00%	0.00%

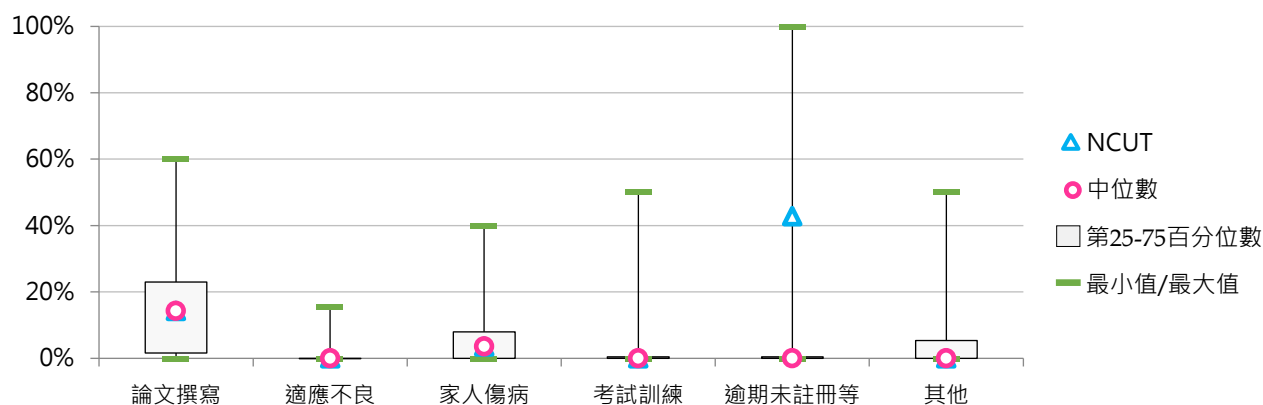
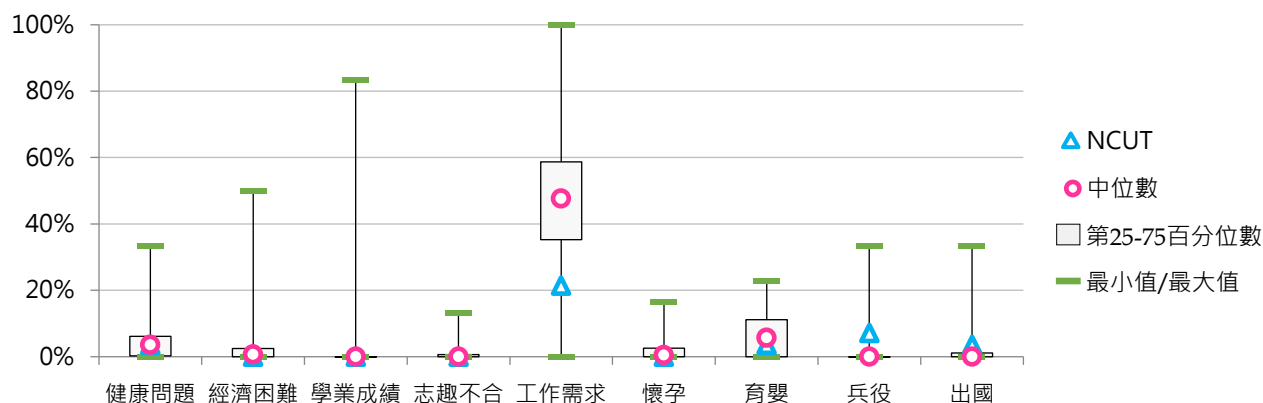



## 5. 111學年度碩士在職專班休學原因百分比 - 不同類型學校

休學原因	全國學校	公立學校	私立學校	大學校院	技專校院	NCUT
健康問題	5.5%	4.8%	5.9%	4.7%	6.5%	2.9%
經濟困難	2.5%	1.8%	3.0%	2.1%	3.0%	0.0%
不符期待	1.4%	1.4%	1.3%	1.7%	0.9%	2.9%
學業成績	0.6%	0.4%	0.8%	0.3%	1.0%	0.0%
工作	48.5%	47.1%	49.4%	48.5%	48.6%	23.5%
懷孕	1.4%	1.9%	1.1%	2.0%	0.7%	0.0%
育嬰	6.9%	11.0%	4.4%	8.6%	4.6%	8.8%
兵役	0.7%	0.2%	0.9%	0.2%	1.3%	0.0%
出國	1.3%	1.0%	1.5%	1.2%	1.5%	2.9%
論文撰寫	15.8%	16.2%	15.6%	17.7%	13.6%	11.8%
就學環境	0.4%	0.9%	0.1%	0.3%	0.4%	0.0%
家務	5.7%	6.1%	5.5%	6.3%	5.0%	11.8%
考試訓練	0.8%	1.3%	0.5%	1.2%	0.5%	5.9%
自請休學-其他	2.9%	3.7%	2.4%	2.8%	3.0%	2.9%
違反校規	0.0%	0.0%	0.0%	0.0%	0.0%	0.0%
勒令休學-其他	5.5%	2.1%	7.6%	2.4%	9.4%	26.5%

休學原因	全國學校	公立大學	私立大學	公立技專	私立技專	NCUT
健康問題	5.5%	4.6%	4.7%	5.1%	6.9%	2.9%
經濟困難	2.5%	1.5%	2.7%	2.6%	3.1%	0.0%
不符期待	1.4%	1.7%	1.7%	0.8%	1.0%	2.9%
學業成績	0.6%	0.4%	0.3%	0.4%	1.2%	0.0%
工作	48.5%	46.9%	49.9%	47.5%	49.0%	23.5%
懷孕	1.4%	2.1%	2.0%	1.5%	0.4%	0.0%
育嬰	6.9%	11.0%	6.3%	10.9%	2.8%	8.8%
兵役	0.7%	0.2%	0.1%	0.3%	1.6%	0.0%
出國	1.3%	0.9%	1.5%	1.3%	1.5%	2.9%
論文撰寫	15.8%	17.3%	18.0%	13.1%	13.7%	11.8%
就學環境	0.4%	0.5%	0.1%	1.9%	0.0%	0.0%
家務	5.7%	6.3%	6.3%	5.6%	4.9%	11.8%
考試訓練	0.8%	1.6%	0.8%	0.8%	0.4%	5.9%
自請休學-其他	2.9%	2.8%	2.8%	6.1%	2.0%	2.9%
違反校規	0.0%	0.0%	0.0%	0.0%	0.0%	0.0%
勒令休學-其他	5.5%	2.1%	2.8%	2.2%	11.6%	26.5%



## 6. 111學年度碩士在職專班休學原因百分比 - 排序百分位數

休學原因	最小值	第25百分位數	中位數	第75百分位數	最大值	NCUT
健康問題	0.00%	0.97%	4.08%	6.52%	50.00%	2.94%
經濟困難	0.00%	0.00%	0.55%	2.63%	33.33%	0.00%
不符期待	0.00%	0.00%	0.00%	1.41%	11.54%	2.94%
學業成績	0.00%	0.00%	0.00%	0.00%	33.33%	0.00%
工作	0.00%	36.75%	46.28%	60.00%	100.00%	23.53%
懷孕	0.00%	0.00%	0.45%	1.96%	16.67%	0.00%
育嬰	0.00%	0.00%	5.56%	11.11%	33.33%	8.82%
兵役	0.00%	0.00%	0.00%	0.00%	20.00%	0.00%
出國	0.00%	0.00%	0.00%	1.58%	25.00%	2.94%
論文撰寫	0.00%	4.35%	14.58%	22.95%	52.94%	11.76%
就學環境	0.00%	0.00%	0.00%	0.00%	20.75%	0.00%
家務	0.00%	0.00%	4.85%	8.75%	33.33%	11.76%
考試訓練	0.00%	0.00%	0.00%	0.89%	14.29%	5.88%
自請休學-其他	0.00%	0.00%	0.00%	1.69%	66.67%	2.94%
違反校規	0.00%	0.00%	0.00%	0.00%	0.00%	0.00%
勒令休學-其他	0.00%	0.00%	0.00%	0.00%	87.50%	26.47%

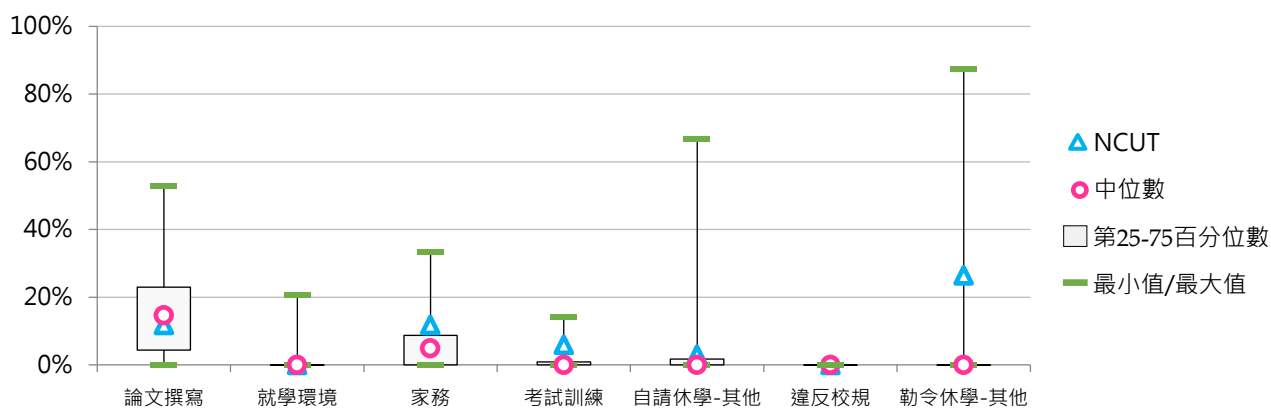
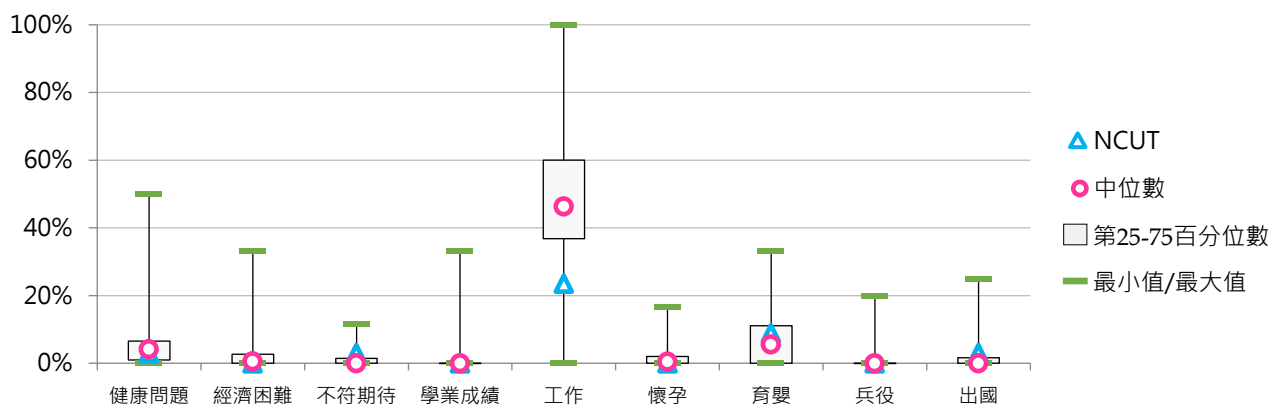



## 四、博士班休學學生

## (一) 博士班休學學生占比

< 博士班休學學生數 / [ 博士班在學學生數 + 休學學生數 + 退學學生數 ] >

## 1. 111學年度各類型學校【博士班休學學生占比】最低前三校

公立大學		私立大學		公立技專		私立技專	
NQU	0.00%	HCU	0.00%	NCUT	6.56%	CSU	0.00%
NUU	5.00%	USC	3.33%	NKUHT	8.11%	YUMT	0.00%
NIU	10.53%	ISU	7.60%	NTUT	14.74%	TF	6.90%

## 2. 109 ~ 111學年度博士班休學學生占比 - 不同類型學校

學年度	全國學校	公立學校	私立學校	大學校院	技專校院	NCUT
109	16.73%	16.91%	16.55%	17.41%	14.62%	14.29%
110	16.04%	17.23%	14.86%	16.80%	13.70%	11.11%
111	16.05%	17.12%	14.95%	16.82%	13.62%	6.56%

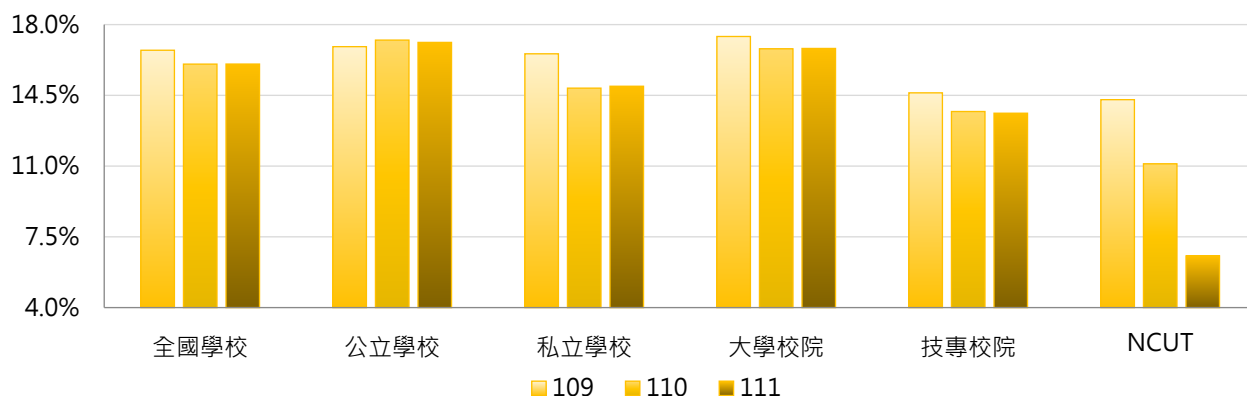

學年度	全國學校	公立大學	私立大學	公立技專	私立技專	NCUT
109	16.73%	17.24%	17.58%	15.88%	13.37%	14.29%
110	16.04%	17.56%	16.04%	16.21%	11.19%	11.11%
111	16.05%	17.49%	16.13%	15.93%	11.30%	6.56%

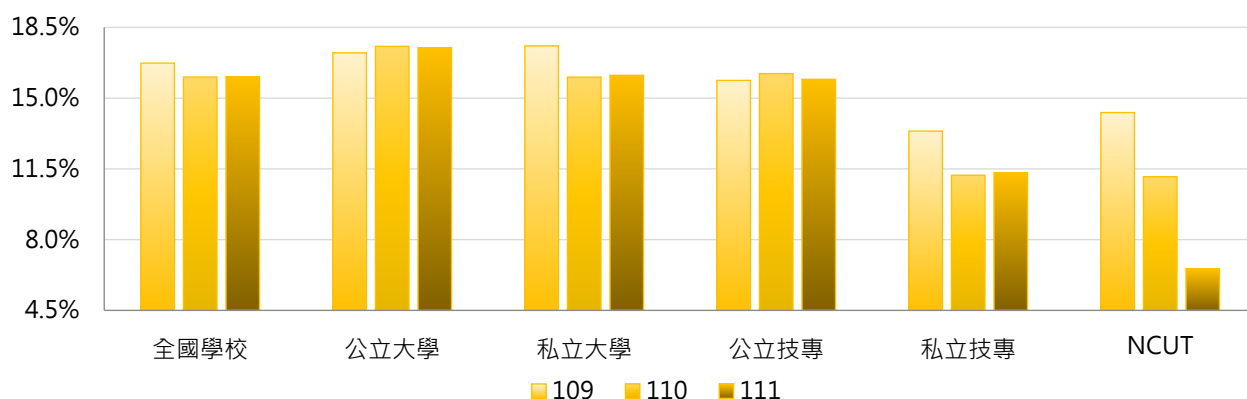

### 3. 109~111學年度博士班休學學生占比 - 不同區域學校

學年度	全國學校	北部區域	中部區域	南部區域	其他區域	NCUT
109	16.73%	17.87%	15.80%	15.26%	18.87%	14.29%
110	16.04%	16.22%	16.02%	15.17%	20.16%	11.11%
111	16.05%	16.85%	16.46%	14.95%	12.13%	6.56%

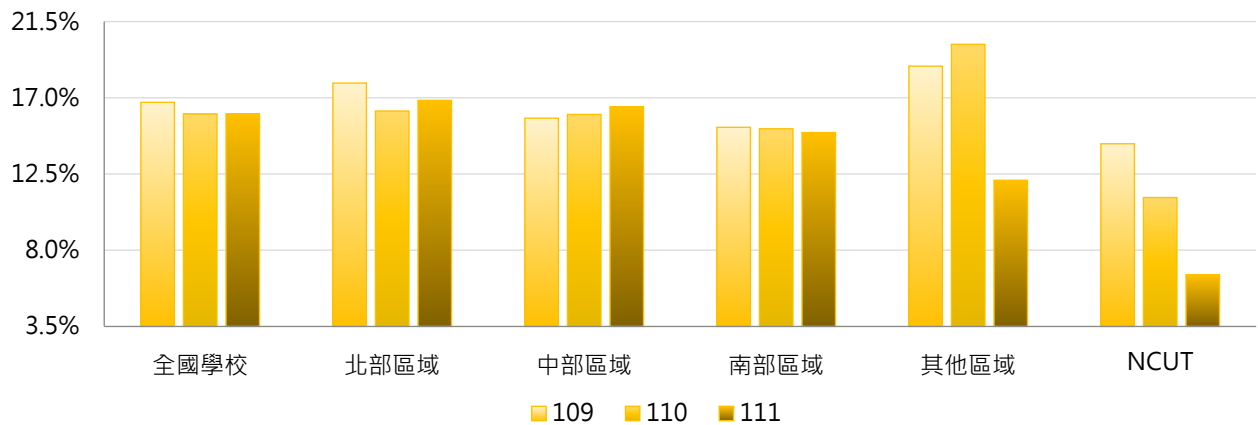

### 4. 109~111學年度博士班休學學生占比 - 排序百分位數

學年度	最小值	第25百分位數	中位數	第75百分位數	最大值	NCUT
109	0.00%	13.23%	16.88%	20.44%	33.33%	14.29%
110	0.00%	13.20%	16.45%	18.75%	35.82%	11.11%
111	0.00%	12.92%	15.73%	19.95%	38.22%	6.56%

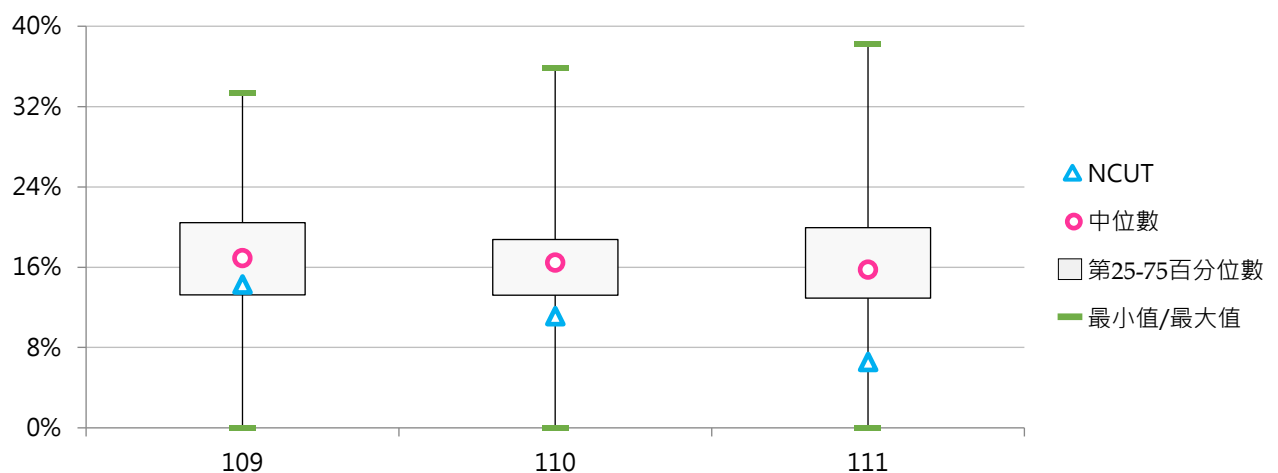



## (二) 博士班休學原因百分比

< 博士班特定原因之休學學生數 / 博士班休學學生數 >

### 1. 109學年度博士班休學原因百分比 - 不同類型學校

休學原因	全國學校	公立學校	私立學校	大學校院	技專校院	NCUT
健康問題	7.6%	4.5%	10.7%	7.8%	7.2%	0.0%
經濟困難	3.0%	2.6%	3.3%	2.2%	5.3%	0.0%
學業成績	1.7%	3.1%	0.3%	1.3%	3.1%	0.0%
志趣不合	0.4%	0.4%	0.5%	0.5%	0.3%	0.0%
工作需求	38.2%	39.2%	37.2%	33.7%	52.2%	66.7%
懷孕	0.9%	1.1%	0.7%	0.8%	1.2%	0.0%
育嬰	7.0%	9.8%	4.3%	7.8%	4.5%	0.0%
兵役	0.8%	1.2%	0.4%	0.9%	0.4%	0.0%
出國	1.1%	1.2%	1.1%	0.9%	1.8%	0.0%
論文撰寫	21.9%	20.3%	23.5%	25.3%	11.4%	0.0%
適應不良	0.9%	1.2%	0.7%	0.7%	1.7%	0.0%
家人傷病	5.1%	5.2%	5.0%	5.8%	3.0%	16.7%
考試訓練	0.4%	0.5%	0.3%	0.5%	0.1%	0.0%
逾期未註冊等	2.2%	1.7%	2.7%	1.4%	4.8%	16.7%
其他	8.7%	8.1%	9.2%	10.5%	3.0%	0.0%

休學原因	全國學校	公立大學	私立大學	公立技專	私立技專	NCUT
健康問題	7.6%	4.7%	10.6%	4.0%	10.8%	0.0%
經濟困難	3.0%	2.3%	2.1%	3.3%	7.6%	0.0%
學業成績	1.7%	2.2%	0.4%	5.9%	0.0%	0.0%
志趣不合	0.4%	0.4%	0.5%	0.1%	0.5%	0.0%
工作需求	38.2%	34.0%	33.5%	54.2%	49.9%	66.7%
懷孕	0.9%	1.3%	0.3%	0.3%	2.2%	0.0%
育嬰	7.0%	11.5%	4.4%	5.1%	3.9%	0.0%
兵役	0.8%	1.6%	0.4%	0.4%	0.5%	0.0%
出國	1.1%	1.0%	0.8%	1.7%	1.9%	0.0%
論文撰寫	21.9%	23.3%	27.1%	11.7%	11.0%	0.0%
適應不良	0.9%	1.2%	0.3%	1.2%	2.2%	0.0%
家人傷病	5.1%	5.2%	6.4%	5.3%	0.5%	16.7%
考試訓練	0.4%	0.6%	0.4%	0.2%	0.0%	0.0%
逾期未註冊等	2.2%	1.4%	1.3%	2.4%	7.5%	16.7%
其他	8.7%	9.5%	11.4%	4.1%	1.7%	0.0%



## 2. 109學年度博士班休學原因百分比 - 排序百分位數

休學原因	最小值	第25百分位數	中位數	第75百分位數	最大值	NCUT
健康問題	0.00%	0.00%	4.41%	8.33%	100.00%	0.00%
經濟困難	0.00%	0.00%	1.32%	3.36%	33.33%	0.00%
學業成績	0.00%	0.00%	0.00%	0.09%	33.33%	0.00%
志趣不合	0.00%	0.00%	0.00%	0.00%	6.25%	0.00%
工作需求	0.00%	25.78%	36.36%	47.30%	100.00%	66.67%
懷孕	0.00%	0.00%	0.00%	1.10%	20.00%	0.00%
育嬰	0.00%	0.00%	5.56%	12.07%	25.00%	0.00%
兵役	0.00%	0.00%	0.00%	0.97%	12.50%	0.00%
出國	0.00%	0.00%	0.00%	0.99%	16.67%	0.00%
論文撰寫	0.00%	11.54%	24.00%	31.49%	55.00%	0.00%
適應不良	0.00%	0.00%	0.00%	0.00%	25.00%	0.00%
家人傷病	0.00%	0.00%	3.80%	7.07%	50.00%	16.67%
考試訓練	0.00%	0.00%	0.00%	0.44%	5.56%	0.00%
逾期未註冊等	0.00%	0.00%	0.00%	0.00%	40.00%	16.67%
其他	0.00%	0.00%	4.49%	12.45%	100.00%	0.00%

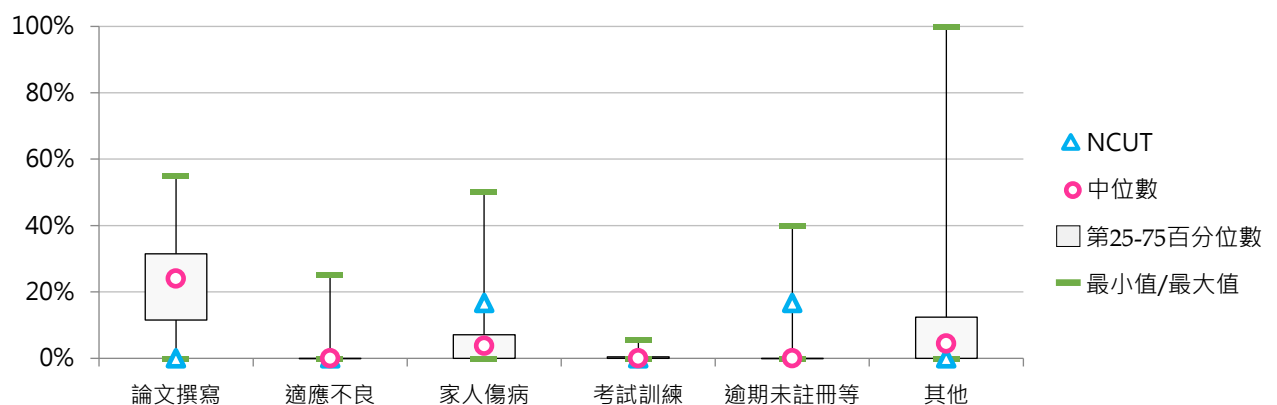
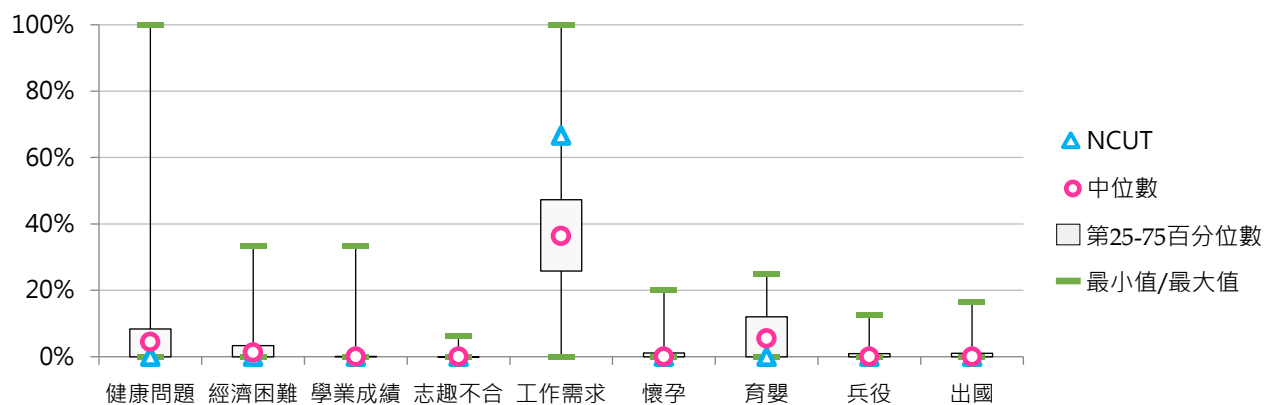

### 3. 110學年度博士班休學原因百分比 - 不同類型學校

休學原因	全國學校	公立學校	私立學校	大學校院	技專校院	NCUT
健康問題	6.6%	5.7%	7.8%	5.7%	9.9%	0.0%
經濟困難	1.6%	2.2%	0.9%	1.4%	2.2%	16.7%
學業成績	1.0%	1.9%	0.1%	0.8%	2.0%	0.0%
志趣不合	0.7%	0.7%	0.7%	0.8%	0.5%	0.0%
工作需求	38.1%	41.2%	34.5%	34.3%	51.2%	50.0%
懷孕	1.2%	1.1%	1.3%	1.1%	1.4%	0.0%
育嬰	8.2%	10.2%	5.9%	8.5%	7.3%	16.7%
兵役	0.7%	0.6%	0.8%	0.8%	0.2%	0.0%
出國	2.0%	1.6%	2.3%	2.0%	1.6%	0.0%
論文撰寫	25.4%	20.6%	30.8%	28.4%	14.7%	0.0%
適應不良	1.4%	1.1%	1.7%	1.6%	0.7%	0.0%
家人傷病	4.7%	3.8%	5.7%	5.2%	2.7%	0.0%
考試訓練	0.3%	0.4%	0.1%	0.3%	0.1%	0.0%
逾期未註冊等	1.6%	1.6%	1.7%	1.5%	2.2%	16.7%
其他	6.6%	7.4%	5.7%	7.5%	3.4%	0.0%







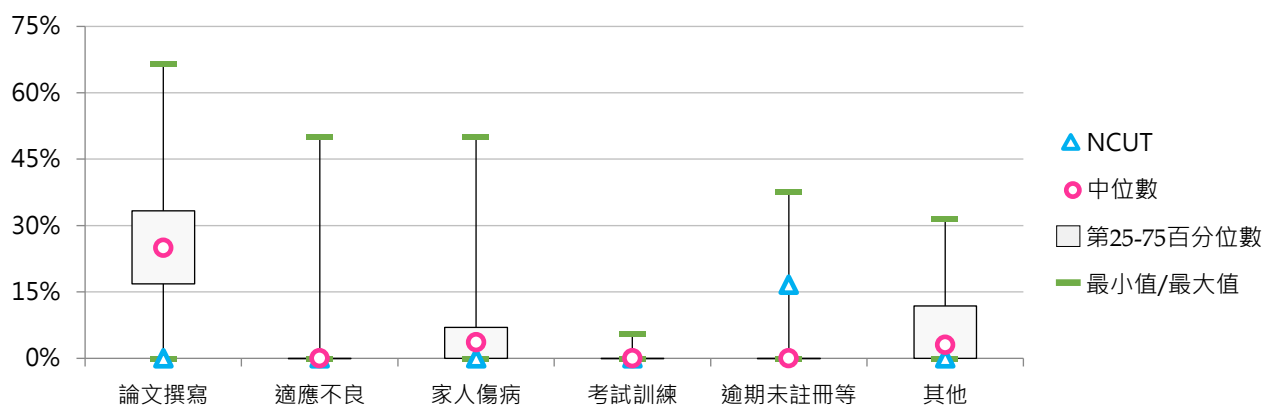
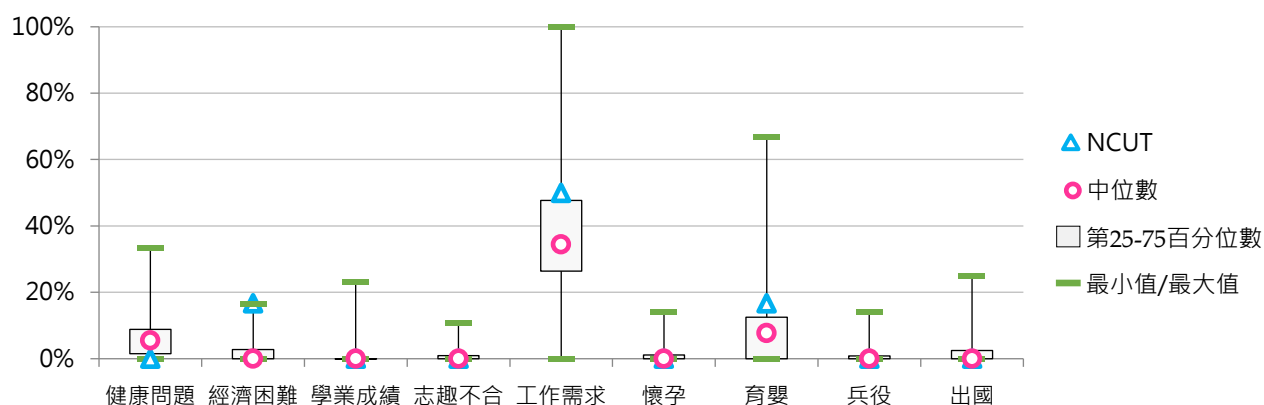





































































休學原因	全國學校	公立大學	私立大學	公立技專	私立技專	NCUT
健康問題	6.6%	5.7%	5.7%	5.5%	16.3%	0.0%
經濟困難	1.6%	1.9%	1.0%	3.3%	0.7%	16.7%
學業成績	1.0%	1.4%	0.2%	3.3%	0.0%	0.0%
志趣不合	0.7%	0.8%	0.7%	0.3%	0.7%	0.0%
工作需求	38.1%	38.0%	30.4%	51.1%	51.5%	50.0%
懷孕	1.2%	1.0%	1.3%	1.4%	1.3%	0.0%
育嬰	8.2%	10.9%	5.9%	8.1%	6.1%	16.7%
兵役	0.7%	0.7%	0.9%	0.4%	0.0%	0.0%
出國	2.0%	1.7%	2.4%	1.3%	2.0%	0.0%
論文撰寫	25.4%	22.6%	34.5%	14.1%	15.4%	0.0%
適應不良	1.4%	1.1%	2.1%	1.2%	0.0%	0.0%
家人傷病	4.7%	3.8%	6.8%	3.6%	1.3%	0.0%
考試訓練	0.3%	0.5%	0.1%	0.2%	0.0%	0.0%
逾期未註冊等	1.6%	1.4%	1.6%	2.3%	2.0%	16.7%
其他	6.6%	8.4%	6.5%	4.0%	2.6%	0.0%







































































#### 4. 110學年度博士班休學原因百分比 - 排序百分位數

休學原因	最小值	第25百分位數	中位數	第75百分位數	最大值	NCUT
健康問題	0.00%	1.53%	5.50%	8.80%	33.33%	0.00%
經濟困難	0.00%	0.00%	0.00%	2.78%	16.67%	16.67%
學業成績	0.00%	0.00%	0.00%	0.00%	23.08%	0.00%
志趣不合	0.00%	0.00%	0.00%	0.92%	10.81%	0.00%
工作需求	0.00%	26.42%	34.48%	47.69%	100.00%	50.00%
懷孕	0.00%	0.00%	0.00%	1.10%	14.29%	0.00%
育嬰	0.00%	0.00%	7.69%	12.50%	66.67%	16.67%
兵役	0.00%	0.00%	0.00%	0.80%	14.29%	0.00%
出國	0.00%	0.00%	0.00%	2.50%	25.00%	0.00%
論文撰寫	0.00%	16.85%	25.00%	33.33%	66.67%	0.00%
適應不良	0.00%	0.00%	0.00%	0.00%	50.00%	0.00%
家人傷病	0.00%	0.00%	3.61%	6.99%	50.00%	0.00%
考試訓練	0.00%	0.00%	0.00%	0.00%	5.56%	0.00%
逾期未註冊等	0.00%	0.00%	0.00%	0.00%	37.60%	16.67%
其他	0.00%	0.00%	3.08%	11.86%	31.46%	0.00%



## 5. 111學年度博士班休學原因百分比 - 不同類型學校

休學原因	全國學校	公立學校	私立學校	大學校院	技專校院	NCUT
健康問題	5.8% 	5.5% 	6.1% 	5.6% 	6.4% 	0.0%
經濟困難	3.8% 	5.3% 	2.2% 	3.6% 	4.6% 	25.0% 
不符期待	1.9% 	1.3% 	2.5% 	1.3% 	3.9% 	0.0%
學業成績	1.0% 	1.7% 	0.3% 	0.8% 	1.6% 	0.0%
工作	39.5% 	39.6% 	39.4% 	36.5% 	49.6% 	25.0% 
懷孕	0.8% 	1.0% 	0.6% 	1.0% 	0.3% 	0.0%
育嬰	8.3% 	10.9% 	5.5% 	8.4% 	7.9% 	25.0% 
兵役	0.7% 	0.6% 	0.7% 	0.8% 	0.2% 	0.0%
出國	2.5% 	2.1% 	2.9% 	2.9% 	1.2% 	0.0%
論文撰寫	23.8% 	19.6% 	28.3% 	26.7% 	13.9% 	0.0%
就學環境	0.2% 	0.3% 	0.0%	0.2% 	0.3% 	0.0%
家務	6.3% 	7.1% 	5.3% 	6.4% 	5.7% 	25.0% 
考試訓練	0.3% 	0.4% 	0.2% 	0.3% 	0.1%	0.0%
自請休學-其他	3.7% 	3.3% 	4.1% 	3.8% 	3.2% 	0.0%
違反校規	0.0%	0.0%	0.0%	0.0%	0.0%	0.0%
勒令休學-其他	1.5% 	1.3% 	1.7% 	1.7% 	0.9% 	0.0%

休學原因	全國學校	公立大學	私立大學	公立技專	私立技專	NCUT
健康問題	5.8% 	5.6% 	5.6% 	5.3% 	7.8% 	0.0%
經濟困難	3.8% 	5.4% 	1.7% 	4.8% 	4.4% 	25.0% 
不符期待	1.9% 	1.4% 	1.3% 	1.2% 	7.2% 	0.0%
學業成績	1.0% 	1.3% 	0.4% 	2.9% 	0.0%	0.0%
工作	39.5% 	36.4% 	36.6% 	49.5% 	49.7% 	25.0% 
懷孕	0.8% 	1.1% 	0.8% 	0.6% 	0.0%	0.0%
育嬰	8.3% 	11.8% 	4.9% 	8.0% 	7.9% 	25.0% 
兵役	0.7% 	0.7% 	0.9% 	0.4% 	0.0%	0.0%
出國	2.5% 	2.1% 	3.7% 	2.1% 	0.0%	0.0%
論文撰寫	23.8% 	21.0% 	32.6% 	15.2% 	12.4% 	0.0%
就學環境	0.2% 	0.3% 	0.1%	0.5% 	0.0%	0.0%
家務	6.3% 	6.7% 	6.1% 	8.5% 	2.3% 	25.0% 
考試訓練	0.3% 	0.4% 	0.2% 	0.2% 	0.0%	0.0%
自請休學-其他	3.7% 	4.1% 	3.5% 	0.7% 	6.3% 	0.0%
違反校規	0.0%	0.0%	0.0%	0.0%	0.0%	0.0%
勒令休學-其他	1.5% 	1.7% 	1.6% 	0.0%	2.1% 	0.0%

## 6. 111學年度博士班休學原因百分比 - 排序百分位數

休學原因	最小值	第25百分位數	中位數	第75百分位數	最大值	NCUT
健康問題	0.00%	0.00%	5.08%	7.99%	30.77%	0.00%
經濟困難	0.00%	0.00%	0.00%	2.79%	100.00%	25.00%
不符期待	0.00%	0.00%	0.00%	0.88%	50.00%	0.00%
學業成績	0.00%	0.00%	0.00%	0.51%	20.00%	0.00%
工作	0.00%	25.87%	36.36%	50.22%	100.00%	25.00%
懷孕	0.00%	0.00%	0.00%	1.01%	14.29%	0.00%
育嬰	0.00%	0.00%	7.00%	10.17%	100.00%	25.00%
兵役	0.00%	0.00%	0.00%	0.60%	12.50%	0.00%
出國	0.00%	0.00%	0.00%	3.04%	25.00%	0.00%
論文撰寫	0.00%	13.76%	22.73%	35.71%	80.00%	0.00%
就學環境	0.00%	0.00%	0.00%	0.00%	5.45%	0.00%
家務	0.00%	0.00%	5.30%	8.89%	25.00%	25.00%
考試訓練	0.00%	0.00%	0.00%	0.00%	3.00%	0.00%
自請休學-其他	0.00%	0.00%	0.00%	3.66%	50.00%	0.00%
違反校規	0.00%	0.00%	0.00%	0.00%	0.00%	0.00%
勒令休學-其他	0.00%	0.00%	0.00%	0.00%	39.13%	0.00%

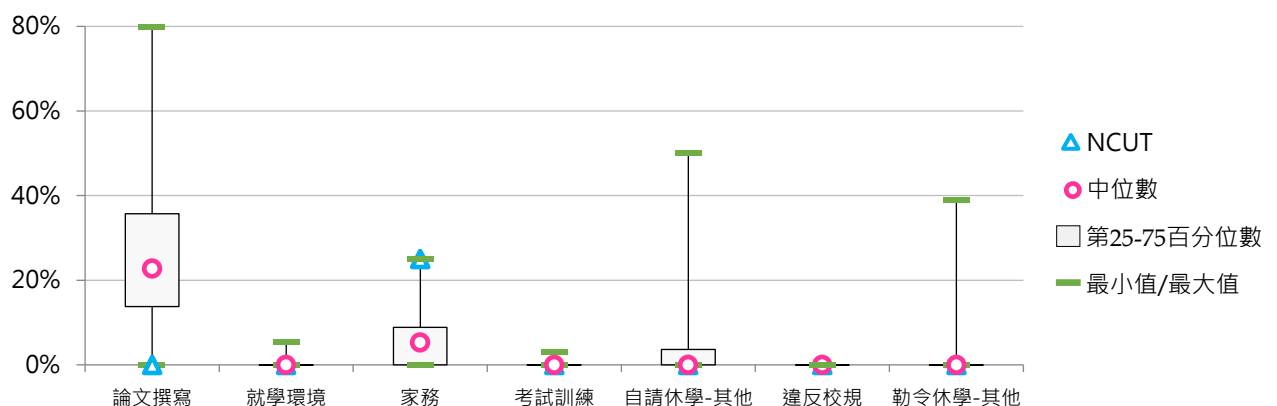
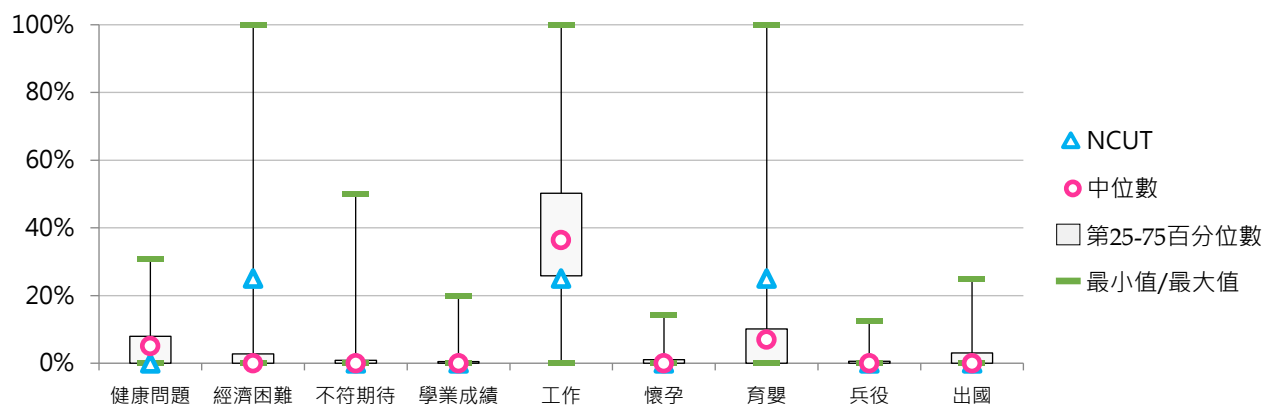



## 五、專科部休學學生

## (一) 五專休學學生占比

< 五專休學學生數 / [ 五專在學學生數 + 休學學生數 + 退學學生數 ] >

## 1. 111學年度各類型學校【五專休學學生占比】最低前三校

公立大學		私立大學		公立技專		私立技專	
TNUA	3.33%	UKN	4.52%	NFU	1.22%	TSUST	0.00%
TNNUA	3.80%	--	--	NPU	2.00%	CUFA	0.00%
--	--	--	--	NTUT	2.55%	CNU	0.00%

## 2. 109~111學年度五專休學學生占比 - 不同類型學校

學年度	全國學校	公立學校	私立學校	大學校院	技專校院	NCUT
109	4.63%	2.64%	5.18%	1.51%	4.82%	--
110	4.63%	3.50%	4.97%	2.97%	4.74%	--
111	4.84%	4.12%	5.05%	3.89%	4.90%	--

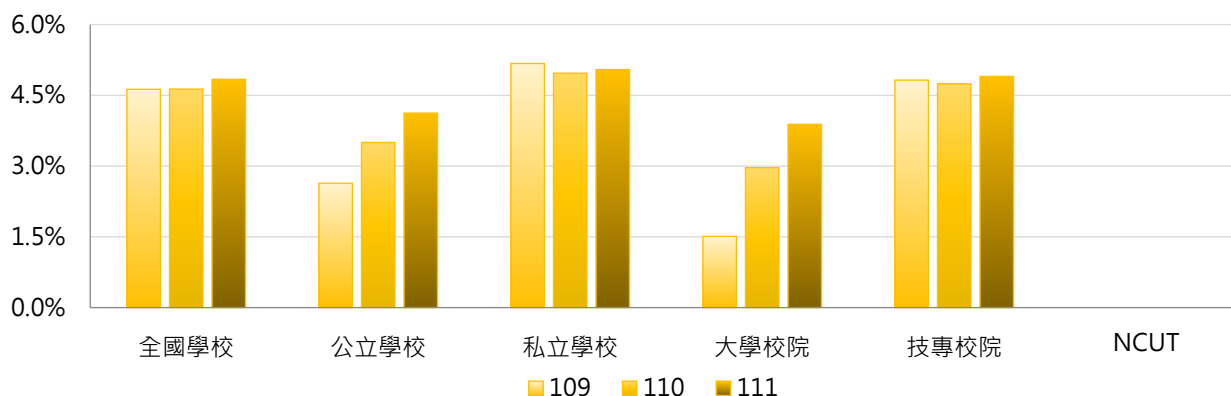

學年度	全國學校	公立大學	私立大學	公立技專	私立技專	NCUT
109	4.63%	0.28%	3.97%	3.16%	5.21%	--
110	4.63%	2.29%	4.33%	3.77%	4.99%	--
111	4.84%	3.57%	4.52%	4.25%	5.06%	--

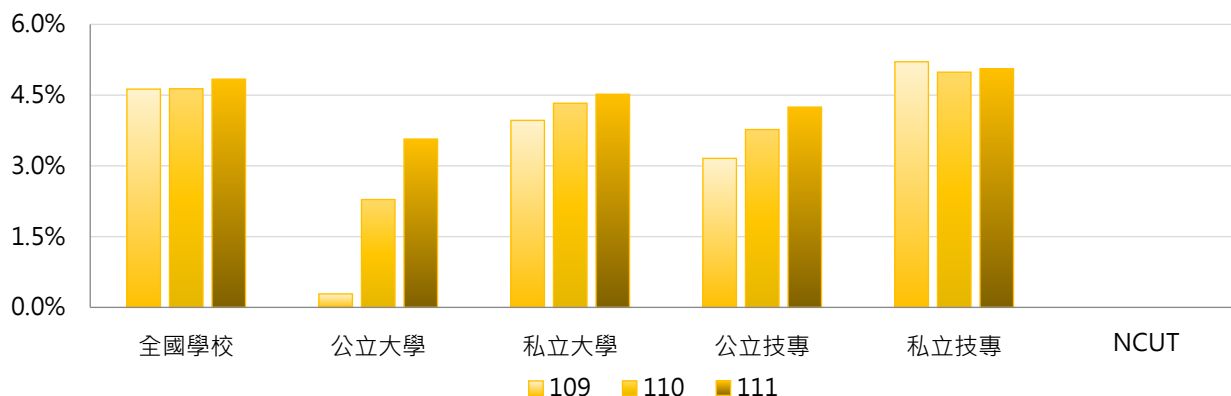

### 3. 109~111學年度五專休學學生占比 - 不同區域學校

學年度	全國學校	北部區域	中部區域	南部區域	其他區域	NCUT
109	4.63%	5.60%	2.59%	3.88%	6.44%	--
110	4.63%	4.76%	2.72%	4.58%	8.51%	--
111	4.84%	5.59%	3.15%	4.26%	7.23%	--

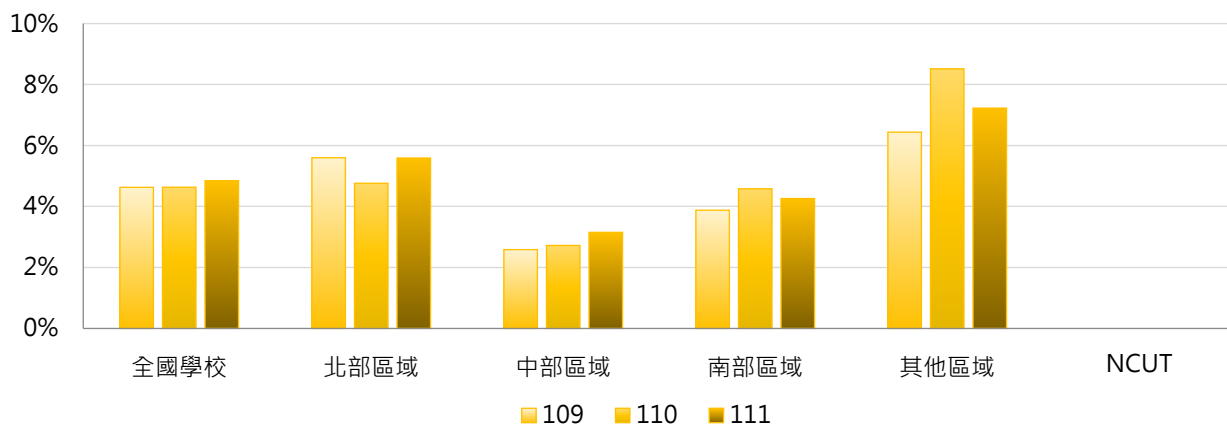

### 4. 109~111學年度五專休學學生占比 - 排序百分位數

學年度	最小值	第25百分位數	中位數	第75百分位數	最大值	NCUT
109	0.00%	2.20%	4.12%	6.16%	16.67%	--
110	0.00%	2.33%	3.97%	6.05%	13.01%	--
111	0.00%	3.06%	4.52%	5.58%	15.82%	--

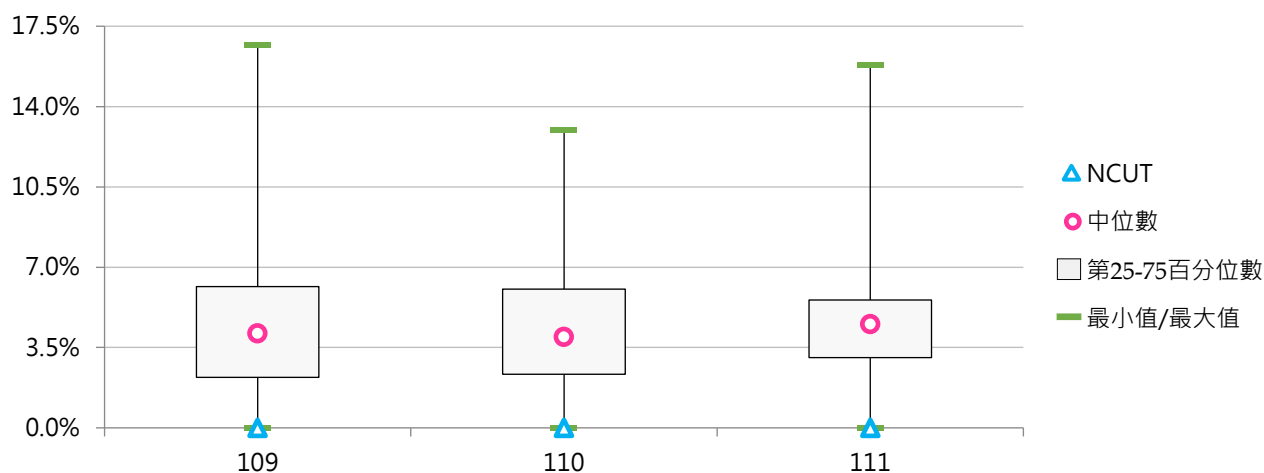



## (二) 五專休學原因百分比

< 五專特定原因之休學學生數 / 五專休學學生數 >

### 1. 109學年度五專休學原因百分比 - 不同類型學校

休學原因	全國學校	公立學校	私立學校	大學校院	技專校院	NCUT
健康問題	7.9%	7.1%	8.1%	8.1%	7.9%	--
經濟困難	6.1%	2.7%	6.9%	0.4%	6.4%	--
學業成績	12.4%	18.3%	11.1%	3.7%	12.8%	--
志趣不合	31.1%	36.6%	30.0%	14.2%	31.9%	--
工作需求	13.7%	5.5%	15.5%	3.7%	14.2%	--
懷孕	0.9%	0.4%	1.0%	0.0%	0.9%	--
育嬰	0.5%	1.1%	0.3%	0.0%	0.5%	--
兵役	5.3%	2.3%	5.9%	0.0%	5.5%	--
出國	1.6%	1.8%	1.5%	2.8%	1.5%	--
論文撰寫	0.0%	0.0%	0.0%	0.0%	0.0%	--
適應不良	6.2%	14.5%	4.4%	52.8%	4.1%	--
家人傷病	1.4%	1.9%	1.3%	0.8%	1.4%	--
考試訓練	1.7%	1.4%	1.8%	2.4%	1.7%	--
逾期未註冊等	4.6%	4.4%	4.6%	7.7%	4.5%	--
其他	6.5%	2.1%	7.5%	3.3%	6.7%	--

休學原因	全國學校	公立大學	私立大學	公立技專	私立技專	NCUT
健康問題	7.9%	0.0%	16.3%	8.2%	7.9%	--
經濟困難	6.1%	0.0%	0.8%	3.0%	7.0%	--
學業成績	12.4%	0.0%	7.3%	20.9%	11.2%	--
志趣不合	31.1%	0.0%	28.5%	41.8%	30.0%	--
工作需求	13.7%	0.0%	7.3%	6.3%	15.7%	--
懷孕	0.9%	0.0%	0.0%	0.4%	1.0%	--
育嬰	0.5%	0.0%	0.0%	1.2%	0.3%	--
兵役	5.3%	0.0%	0.0%	2.6%	6.1%	--
出國	1.6%	0.0%	5.7%	2.1%	1.4%	--
論文撰寫	0.0%	0.0%	0.0%	0.0%	0.0%	--
適應不良	6.2%	100.0%	5.7%	2.3%	4.4%	--
家人傷病	1.4%	0.0%	1.6%	2.2%	1.3%	--
考試訓練	1.7%	0.0%	4.9%	1.6%	1.7%	--
逾期未註冊等	4.6%	0.0%	15.4%	5.0%	4.3%	--
其他	6.5%	0.0%	6.5%	2.4%	7.5%	--







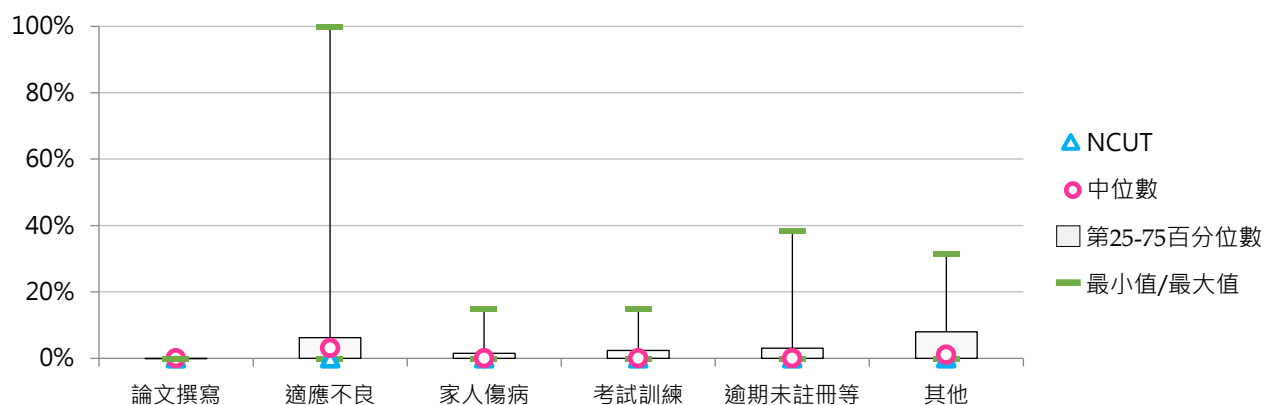
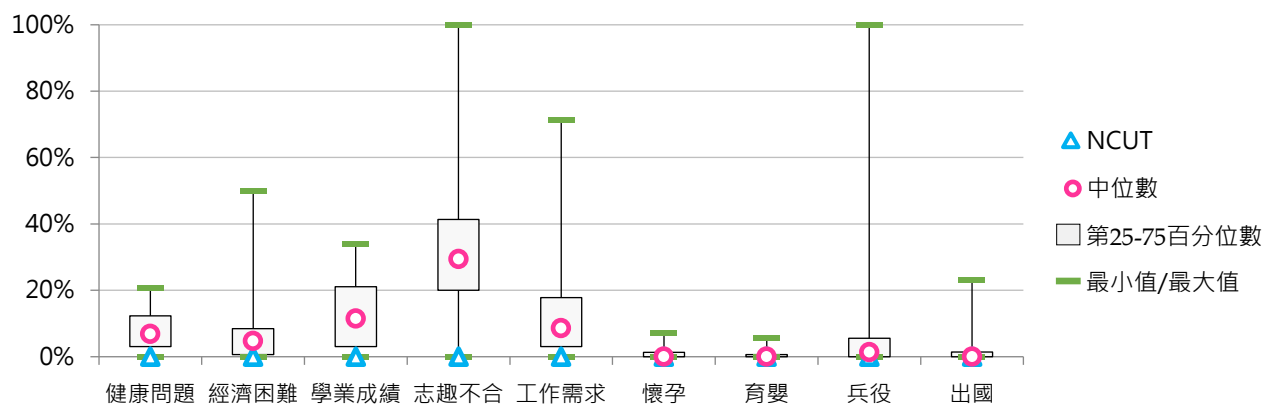



























































































































## 2. 109學年度五專休學原因百分比 - 排序百分位數

休學原因	最小值	第25百分位數	中位數	第75百分位數	最大值	NCUT
健康問題	0.00%	3.08%	6.85%	12.35%	20.93%	--
經濟困難	0.00%	0.62%	4.76%	8.42%	50.00%	--
學業成績	0.00%	3.11%	11.54%	21.05%	34.04%	--
志趣不合	0.00%	20.00%	29.41%	41.36%	100.00%	--
工作需求	0.00%	3.11%	8.64%	17.86%	71.43%	--
懷孕	0.00%	0.00%	0.00%	1.37%	7.14%	--
育嬰	0.00%	0.00%	0.00%	0.62%	5.56%	--
兵役	0.00%	0.00%	1.37%	5.56%	100.00%	--
出國	0.00%	0.00%	0.00%	1.41%	23.29%	--
論文撰寫	0.00%	0.00%	0.00%	0.00%	0.00%	--
適應不良	0.00%	0.00%	3.08%	6.25%	100.00%	--
家人傷病	0.00%	0.00%	0.00%	1.49%	14.81%	--
考試訓練	0.00%	0.00%	0.00%	2.38%	14.89%	--
逾期未註冊等	0.00%	0.00%	0.00%	3.08%	38.41%	--
其他	0.00%	0.00%	1.10%	8.00%	31.58%	--



### 3. 110學年度五專休學原因百分比 - 不同類型學校

休學原因	全國學校	公立學校	私立學校	大學校院	技專校院	NCUT
健康問題	8.3% 	9.2% 	8.0% 	11.9% 	8.0% 	--
經濟困難	4.1% 	2.0% 	4.8% 	0.5% 	4.4% 	--
學業成績	11.2% 	13.6% 	10.5% 	2.0% 	11.9% 	--
志趣不合	30.3% 	25.1% 	31.9% 	10.7% 	31.6% 	--
工作需求	12.4% 	3.5% 	15.3% 	1.8% 	13.2% 	--
懷孕	0.9% 	0.1% 	1.1% 	0.0% 	0.9% 	--
育嬰	0.6% 	0.7% 	0.5% 	0.5% 	0.6% 	--
兵役	3.3% 	1.8% 	3.7% 	0.8% 	3.4% 	--
出國	5.7% 	17.2% 	2.1% 	51.3% 	2.6% 	--
論文撰寫	0.0%	0.0%	0.0%	0.0%	0.0%	--
適應不良	5.1% 	4.1% 	5.4% 	11.1% 	4.7% 	--
家人傷病	1.5% 	0.2% 	1.9% 	0.3% 	1.6% 	--
考試訓練	4.0% 	11.5% 	1.7% 	2.0% 	4.2% 	--
逾期未註冊等	5.6% 	1.3% 	6.9% 	3.8% 	5.7% 	--
其他	7.0% 	9.6% 	6.2% 	3.3% 	7.2% 	--

休學原因	全國學校	公立大學	私立大學	公立技專	私立技專	NCUT
健康問題	8.3% 	12.5% 	10.7% 	8.5% 	7.9% 	--
經濟困難	4.1% 	0.0%	1.5% 	2.5% 	4.9% 	--
學業成績	11.2% 	0.0%	6.1% 	16.6% 	10.6% 	--
志趣不合	30.3% 	0.0%	32.1% 	30.6% 	31.9% 	--
工作需求	12.4% 	0.0%	5.3% 	4.3% 	15.5% 	--
懷孕	0.9% 	0.0%	0.0%	0.1% 	1.1% 	--
育嬰	0.6% 	0.0%	1.5% 	0.9% 	0.5% 	--
兵役	3.3% 	0.0%	2.3% 	2.2% 	3.8% 	--
出國	5.7% 	75.0% 	3.8% 	4.3% 	2.1% 	--
論文撰寫	0.0%	0.0%	0.0%	0.0%	0.0%	--
適應不良	5.1% 	12.5% 	8.4% 	2.3% 	5.4% 	--
家人傷病	1.5% 	0.0%	0.8% 	0.3% 	1.9% 	--
考試訓練	4.0% 	0.0%	6.1% 	14.1% 	1.5% 	--
逾期未註冊等	5.6% 	0.0%	11.5% 	1.6% 	6.8% 	--
其他	7.0% 	0.0%	9.9% 	11.7% 	6.1% 	--

#### 4. 110學年度五專休學原因百分比 - 排序百分位數

休學原因	最小值	第25百分位數	中位數	第75百分位數	最大值	NCUT
健康問題	0.00%	3.64%	8.33%	10.71%	36.84%	--
經濟困難	0.00%	0.00%	3.40%	5.77%	20.71%	--
學業成績	0.00%	0.00%	8.76%	15.63%	55.56%	--
志趣不合	0.00%	15.70%	27.94%	47.68%	80.00%	--
工作需求	0.00%	4.04%	8.29%	14.10%	57.58%	--
懷孕	0.00%	0.00%	0.00%	0.42%	14.29%	--
育嬰	0.00%	0.00%	0.00%	1.01%	4.35%	--
兵役	0.00%	0.00%	1.18%	4.94%	16.33%	--
出國	0.00%	0.00%	0.00%	2.61%	100.00%	--
論文撰寫	0.00%	0.00%	0.00%	0.00%	0.00%	--
適應不良	0.00%	0.00%	2.50%	8.28%	25.00%	--
家人傷病	0.00%	0.00%	0.00%	1.24%	14.08%	--
考試訓練	0.00%	0.00%	0.00%	2.21%	100.00%	--
逾期末註冊等	0.00%	0.00%	0.00%	5.06%	66.22%	--
其他	0.00%	0.00%	0.00%	6.65%	100.00%	--

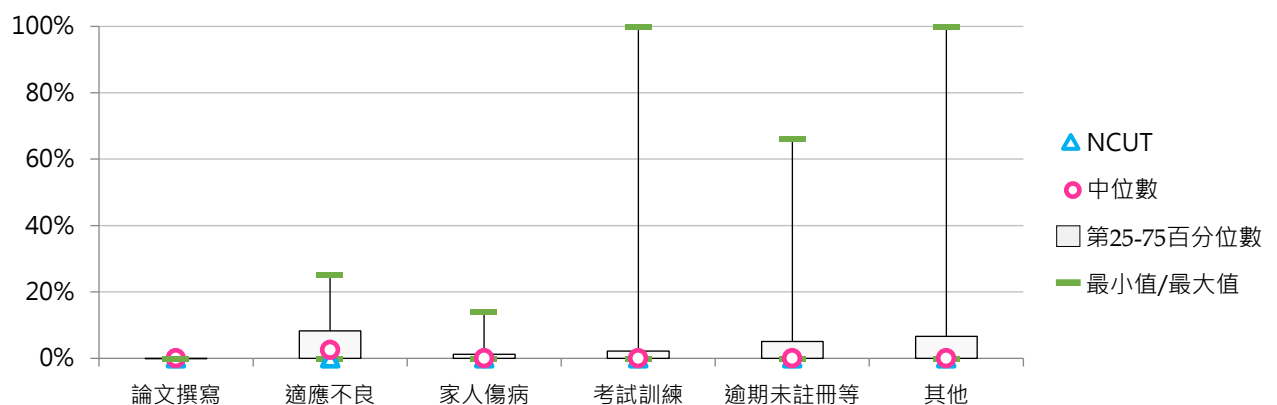
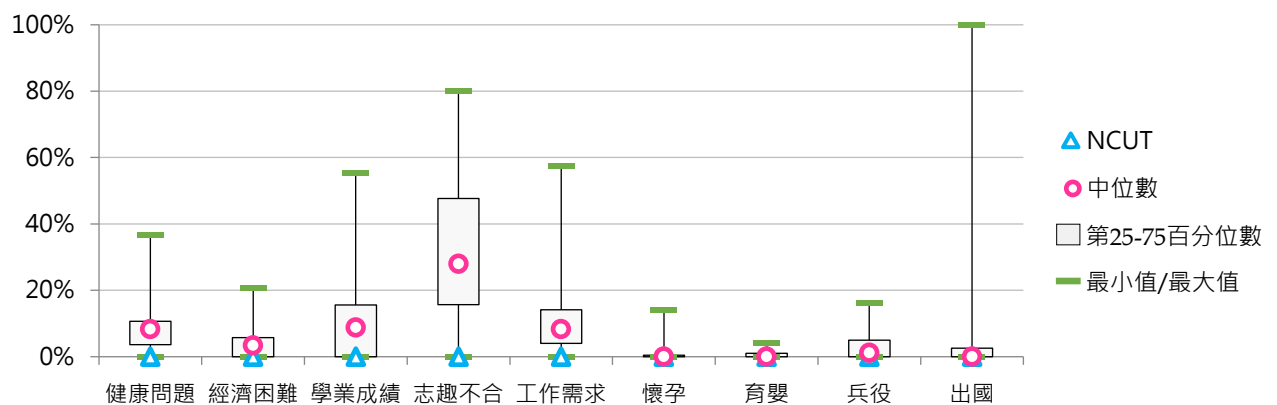



## 5. 111學年度五專休學原因百分比 - 不同類型學校

休學原因	全國學校	公立學校	私立學校	大學校院	技專校院	NCUT
健康問題	8.6%	9.8%	8.3%	16.5%	8.1%	--
經濟困難	4.3%	2.8%	4.8%	1.0%	4.5%	--
不符期待	35.4%	34.5%	35.7%	12.7%	37.0%	--
學業成績	10.4%	10.9%	10.3%	2.9%	10.9%	--
工作	10.8%	3.1%	13.3%	1.5%	11.5%	--
懷孕	1.4%	0.0%	1.8%	0.2%	1.5%	--
育嬰	0.6%	0.4%	0.6%	0.5%	0.6%	--
兵役	4.9%	1.7%	5.9%	1.5%	5.2%	--
出國	4.8%	13.2%	2.2%	42.5%	2.2%	--
論文撰寫	0.0%	0.0%	0.0%	0.0%	0.0%	--
就學環境	4.0%	1.1%	4.9%	3.4%	4.1%	--
家務	2.9%	3.5%	2.6%	0.0%	3.1%	--
考試訓練	2.6%	5.3%	1.7%	2.0%	2.6%	--
自請休學-其他	5.1%	11.1%	3.3%	5.7%	5.1%	--
違反校規	0.6%	0.0%	0.8%	0.0%	0.7%	--
勒令休學-其他	3.5%	2.6%	3.8%	9.5%	3.1%	--

休學原因	全國學校	公立大學	私立大學	公立技專	私立技專	NCUT
健康問題	8.6%	16.7%	16.2%	8.2%	8.1%	--
經濟困難	4.3%	0.0%	2.9%	3.4%	4.8%	--
不符期待	35.4%	0.0%	38.2%	42.1%	35.6%	--
學業成績	10.4%	0.0%	8.8%	13.3%	10.3%	--
工作	10.8%	0.0%	4.4%	3.8%	13.5%	--
懷孕	1.4%	0.0%	0.7%	0.0%	1.8%	--
育嬰	0.6%	0.0%	1.5%	0.5%	0.6%	--
兵役	4.9%	0.0%	4.4%	2.1%	6.0%	--
出國	4.8%	61.9%	3.7%	2.4%	2.2%	--
論文撰寫	0.0%	0.0%	0.0%	0.0%	0.0%	--
就學環境	4.0%	0.0%	10.3%	1.3%	4.8%	--
家務	2.9%	0.0%	0.0%	4.3%	2.7%	--
考試訓練	2.6%	0.0%	5.9%	6.5%	1.6%	--
自請休學-其他	5.1%	7.1%	2.9%	12.0%	3.3%	--
違反校規	0.6%	0.0%	0.0%	0.0%	0.8%	--
勒令休學-其他	3.5%	14.3%	0.0%	0.0%	3.9%	--

## 6. 111學年度五專休學原因百分比 - 排序百分位數

休學原因	最小值	第25百分位數	中位數	第75百分位數	最大值	NCUT
健康問題	0.00%	3.17%	8.78%	11.55%	34.43%	--
經濟困難	0.00%	0.00%	3.45%	6.57%	20.00%	--
不符期待	0.00%	24.62%	32.99%	42.08%	100.00%	--
學業成績	0.00%	0.00%	10.23%	16.24%	40.00%	--
工作	0.00%	3.83%	8.86%	16.24%	41.94%	--
懷孕	0.00%	0.00%	0.00%	0.73%	20.00%	--
育嬰	0.00%	0.00%	0.00%	0.88%	4.71%	--
兵役	0.00%	0.00%	0.92%	4.82%	40.00%	--
出國	0.00%	0.00%	0.00%	2.47%	66.67%	--
論文撰寫	0.00%	0.00%	0.00%	0.00%	0.00%	--
就學環境	0.00%	0.00%	0.75%	6.63%	21.69%	--
家務	0.00%	0.00%	0.87%	3.45%	25.00%	--
考試訓練	0.00%	0.00%	0.00%	1.92%	20.00%	--
自請休學-其他	0.00%	0.00%	0.00%	3.61%	100.00%	--
違反校規	0.00%	0.00%	0.00%	0.00%	10.53%	--
勒令休學-其他	0.00%	0.00%	0.00%	0.00%	47.96%	--

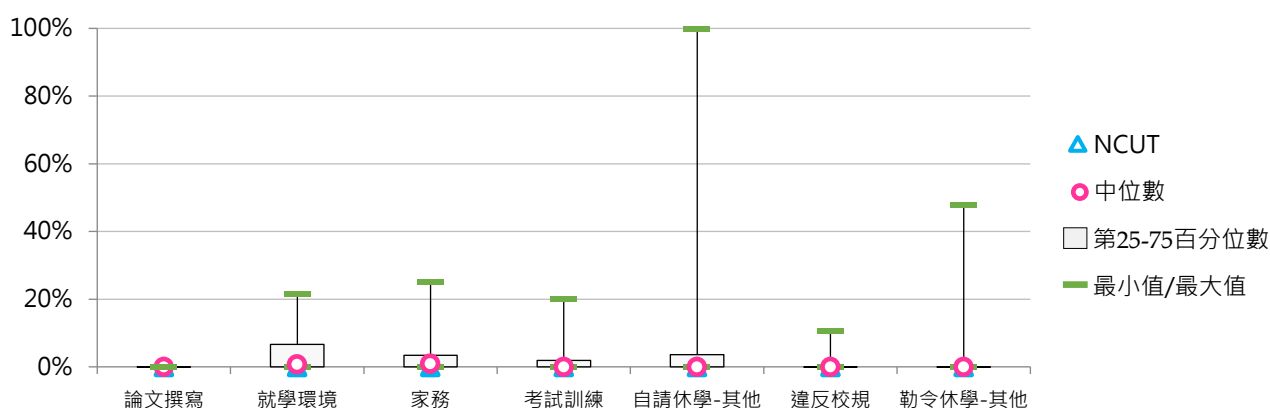
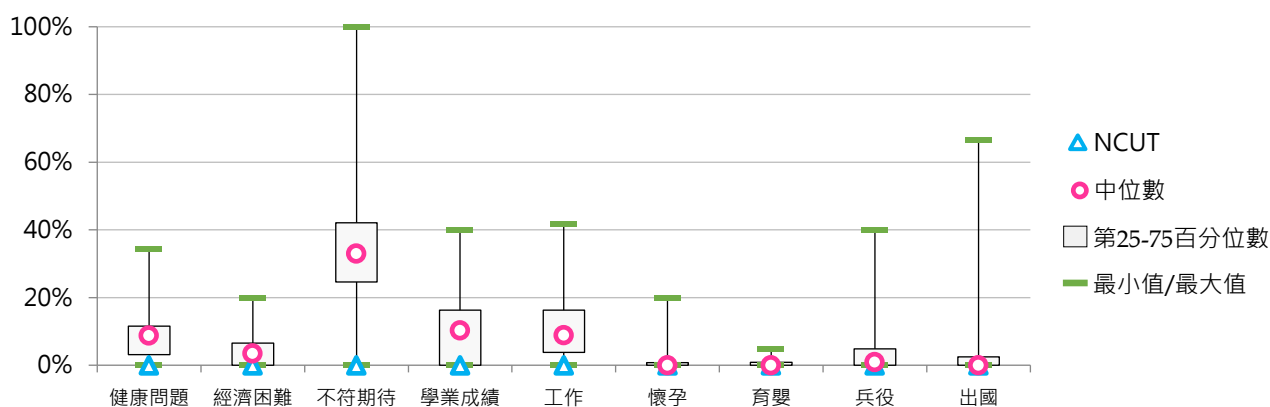



### (三) 二專(日間)休學學生占比

< 二專(日間)休學學生數 / [ 二專(日間)在學學生數 + 休學學生數 + 退學學生數 ] >

#### 1. 111學年度各類型學校【二專(日間)休學學生占比】最低前三校

公立大學		私立大學		公立技專		私立技專	
--	--	--	--	NTIN	5.75%	MKC	0.00%
--	--	--	--	NTC	9.51%	CTUST	0.00%
--	--	--	--	NFU	10.00%	KSU	0.00%
						CTU	0.00%
						TCUST	0.00%
						MUST	0.00%
						TPCU	0.00%

#### 2. 109~111學年度二專(日間)休學學生占比 - 不同類型學校

學年度	全國學校	公立學校	私立學校	大學校院	技專校院	NCUT
109	6.19%	6.33%	6.14%	0.00%	6.75%	--
110	7.84%	4.35%	9.00%	0.00%	8.55%	--
111	11.57%	8.42%	12.36%	--	11.57%	--

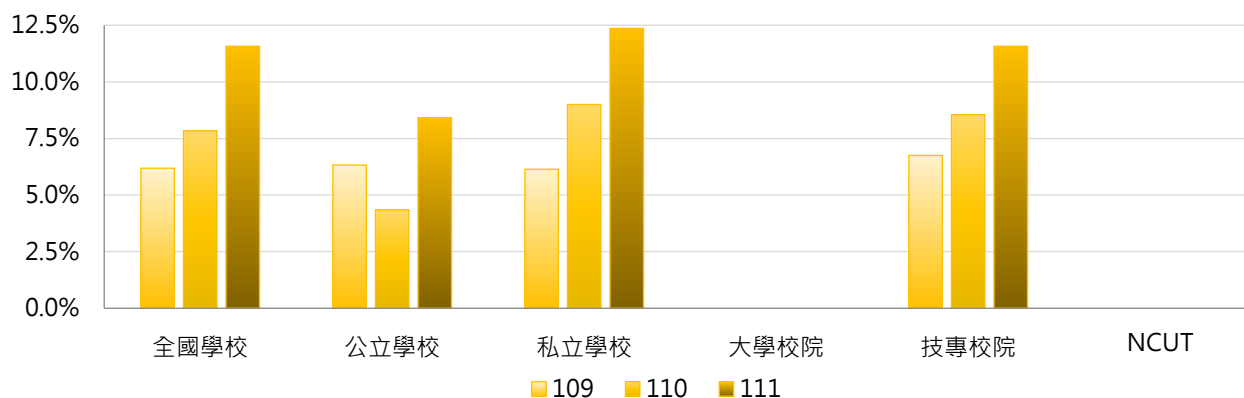

學年度	全國學校	公立大學	私立大學	公立技專	私立技專	NCUT
109	6.19%	--	0.00%	6.33%	6.91%	--
110	7.84%	--	0.00%	4.35%	10.13%	--
111	11.57%	--	--	8.42%	12.36%	--

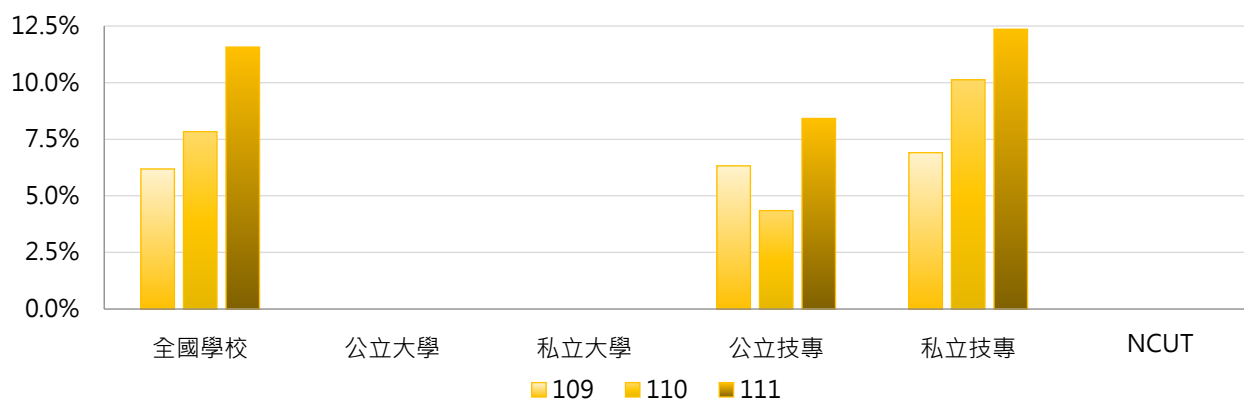

### 3. 109~111學年度二專(日間)休學學生占比 - 不同區域學校

學年度	全國學校	北部區域	中部區域	南部區域	其他區域	NCUT
109	6.19%	4.42%	3.23%	12.62%	3.92%	--
110	7.84%	10.04%	1.20%	11.22%	3.90%	--
111	11.57%	3.64%	4.29%	32.17%	4.75%	--

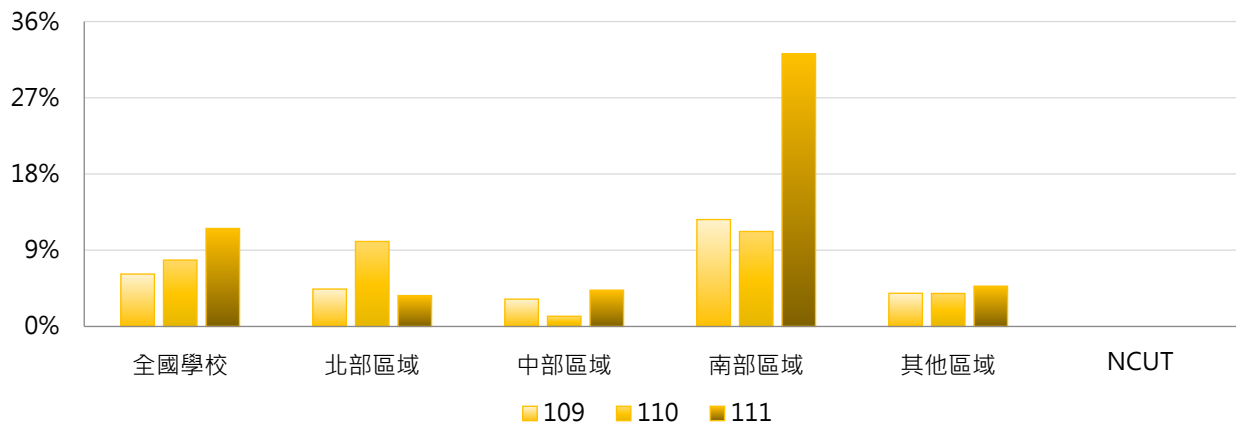

### 4. 109~111學年度二專(日間)休學學生占比 - 排序百分位數

學年度	最小值	第25百分位數	中位數	第75百分位數	最大值	NCUT
109	0.00%	1.88%	5.57%	8.02%	21.64%	--
110	0.00%	1.81%	3.23%	8.98%	40.00%	--
111	0.00%	0.00%	5.75%	9.75%	100.00%	--

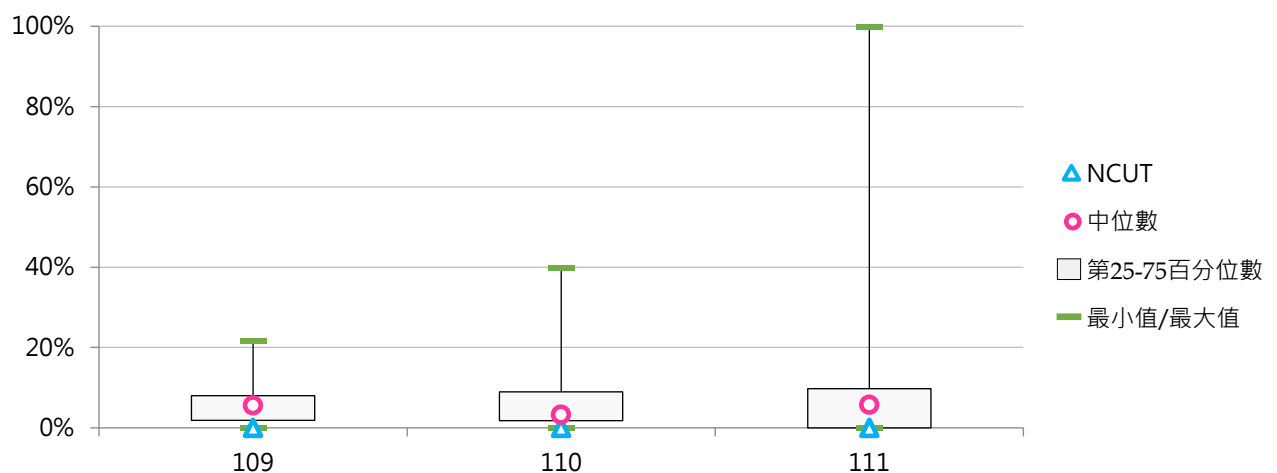



#### (四) 二專(日間)休學原因百分比

< 二專(日間)特定原因之休學學生數 / 二專(日間)休學學生數 >

##### 1. 109學年度二專(日間)休學原因百分比 - 不同類型學校

休學原因	全國學校	公立學校	私立學校	大學校院	技專校院	NCUT
健康問題	2.8%	7.3%	0.6%	--	2.8%	--
經濟困難	5.6%	1.7%	7.5%	--	5.6%	--
學業成績	5.2%	2.9%	6.3%	--	5.2%	--
志趣不合	14.8%	32.2%	6.1%	--	14.8%	--
工作需求	32.1%	38.4%	28.9%	--	32.1%	--
懷孕	0.0%	0.0%	0.0%	--	0.0%	--
育嬰	0.0%	0.0%	0.0%	--	0.0%	--
兵役	0.8%	1.1%	0.6%	--	0.8%	--
出國	0.0%	0.0%	0.0%	--	0.0%	--
論文撰寫	0.0%	0.0%	0.0%	--	0.0%	--
適應不良	6.0%	6.9%	5.6%	--	6.0%	--
家人傷病	0.4%	1.1%	0.0%	--	0.4%	--
考試訓練	2.8%	8.3%	0.0%	--	2.8%	--
逾期未註冊等	25.9%	0.0%	38.9%	--	25.9%	--
其他	3.7%	0.0%	5.6%	--	3.7%	--

休學原因	全國學校	公立大學	私立大學	公立技專	私立技專	NCUT
健康問題	2.8%	--	--	7.3%	0.6%	--
經濟困難	5.6%	--	--	1.7%	7.5%	--
學業成績	5.2%	--	--	2.9%	6.3%	--
志趣不合	14.8%	--	--	32.2%	6.1%	--
工作需求	32.1%	--	--	38.4%	28.9%	--
懷孕	0.0%	--	--	0.0%	0.0%	--
育嬰	0.0%	--	--	0.0%	0.0%	--
兵役	0.8%	--	--	1.1%	0.6%	--
出國	0.0%	--	--	0.0%	0.0%	--
論文撰寫	0.0%	--	--	0.0%	0.0%	--
適應不良	6.0%	--	--	6.9%	5.6%	--
家人傷病	0.4%	--	--	1.1%	0.0%	--
考試訓練	2.8%	--	--	8.3%	0.0%	--
逾期未註冊等	25.9%	--	--	0.0%	38.9%	--
其他	3.7%	--	--	0.0%	5.6%	--







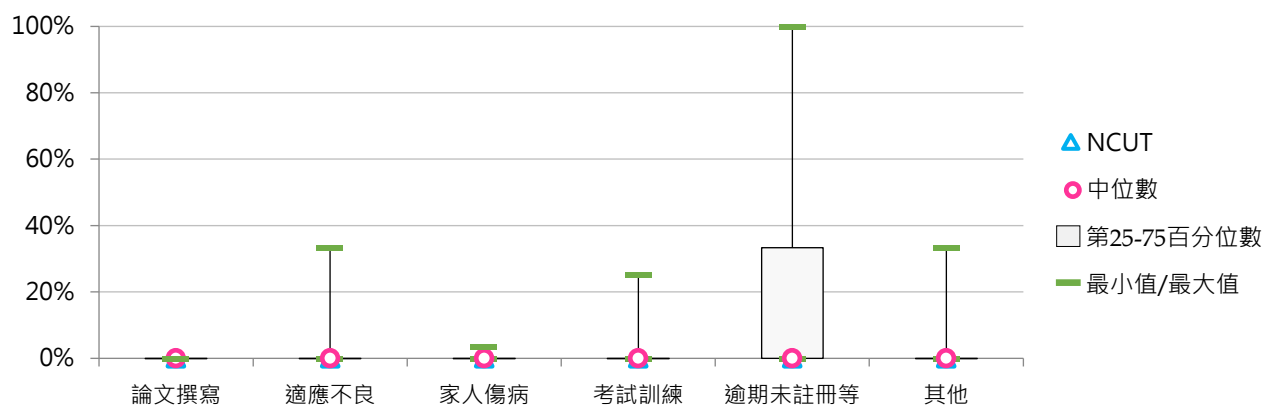
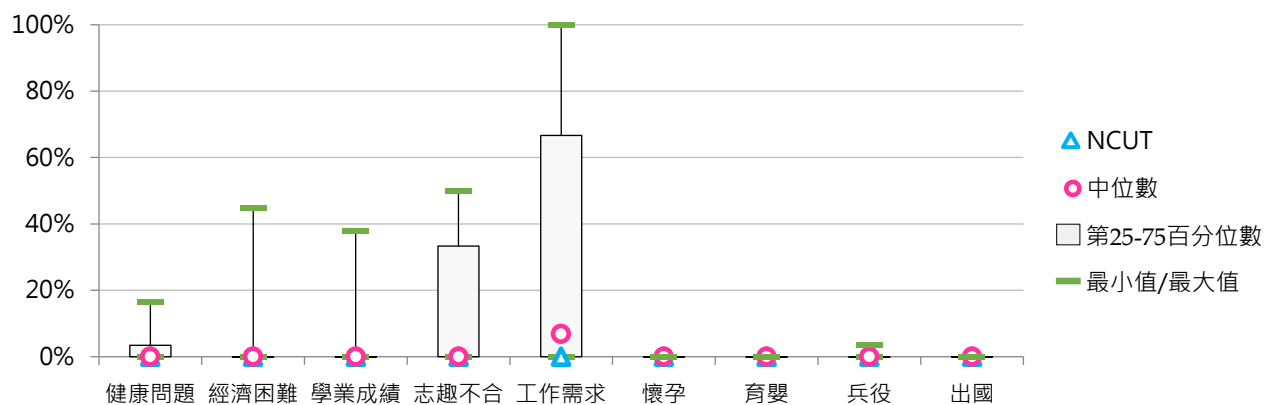





























































## 2. 109學年度二專(日間)休學原因百分比 - 排序百分位數

休學原因	最小值	第25百分位數	中位數	第75百分位數	最大值	NCUT
健康問題	0.00%	0.00%	0.00%	3.45%	16.67%	--
經濟困難	0.00%	0.00%	0.00%	0.00%	44.83%	--
學業成績	0.00%	0.00%	0.00%	0.00%	37.93%	--
志趣不合	0.00%	0.00%	0.00%	33.33%	50.00%	--
工作需求	0.00%	0.00%	6.90%	66.67%	100.00%	--
懷孕	0.00%	0.00%	0.00%	0.00%	0.00%	--
育嬰	0.00%	0.00%	0.00%	0.00%	0.00%	--
兵役	0.00%	0.00%	0.00%	0.00%	3.45%	--
出國	0.00%	0.00%	0.00%	0.00%	0.00%	--
論文撰寫	0.00%	0.00%	0.00%	0.00%	0.00%	--
適應不良	0.00%	0.00%	0.00%	0.00%	33.33%	--
家人傷病	0.00%	0.00%	0.00%	0.00%	3.45%	--
考試訓練	0.00%	0.00%	0.00%	0.00%	25.00%	--
逾期未註冊等	0.00%	0.00%	0.00%	33.33%	100.00%	--
其他	0.00%	0.00%	0.00%	0.00%	33.33%	--



### 3. 110學年度二專(日間)休學原因百分比 - 不同類型學校

休學原因	全國學校	公立學校	私立學校	大學校院	技專校院	NCUT
健康問題	11.7% 	1.8% 	16.7% 	--	11.7% 	--
經濟困難	6.3% 	3.6% 	7.6% 	--	6.3% 	--
學業成績	0.8% 	2.4% 	0.0%	--	0.8% 	--
志趣不合	5.4% 	12.1% 	2.1% 	--	5.4% 	--
工作需求	24.8% 	37.0% 	18.8% 	--	24.8% 	--
懷孕	0.0%	0.0%	0.0%	--	0.0%	--
育嬰	0.0%	0.0%	0.0%	--	0.0%	--
兵役	0.9% 	1.2% 	0.7% 	--	0.9% 	--
出國	0.2% 	0.6% 	0.0%	--	0.2% 	--
論文撰寫	0.0%	0.0%	0.0%	--	0.0%	--
適應不良	7.2% 	21.5% 	0.0%	--	7.2% 	--
家人傷病	0.4% 	1.2% 	0.0%	--	0.4% 	--
考試訓練	5.6% 	16.7% 	0.0%	--	5.6% 	--
逾期未註冊等	36.7% 	1.8% 	54.2% 	--	36.7% 	--
其他	0.0%	0.0%	0.0%	--	0.0%	--

休學原因	全國學校	公立大學	私立大學	公立技專	私立技專	NCUT
健康問題	11.7% 	--	--	1.8% 	16.7% 	--
經濟困難	6.3% 	--	--	3.6% 	7.6% 	--
學業成績	0.8% 	--	--	2.4% 	0.0%	--
志趣不合	5.4% 	--	--	12.1% 	2.1% 	--
工作需求	24.8% 	--	--	37.0% 	18.8% 	--
懷孕	0.0%	--	--	0.0%	0.0%	--
育嬰	0.0%	--	--	0.0%	0.0%	--
兵役	0.9% 	--	--	1.2% 	0.7% 	--
出國	0.2% 	--	--	0.6% 	0.0%	--
論文撰寫	0.0%	--	--	0.0%	0.0%	--
適應不良	7.2% 	--	--	21.5% 	0.0%	--
家人傷病	0.4% 	--	--	1.2% 	0.0%	--
考試訓練	5.6% 	--	--	16.7% 	0.0%	--
逾期未註冊等	36.7% 	--	--	1.8% 	54.2% 	--
其他	0.0%	--	--	0.0%	0.0%	--

#### 4. 110學年度二專(日間)休學原因百分比 - 排序百分位數

休學原因	最小值	第25百分位數	中位數	第75百分位數	最大值	NCUT
健康問題	0.00%	0.00%	0.00%	0.00%	100.00%	--
經濟困難	0.00%	0.00%	0.00%	0.00%	45.83%	--
學業成績	0.00%	0.00%	0.00%	0.00%	7.27%	--
志趣不合	0.00%	0.00%	0.00%	0.00%	36.36%	--
工作需求	0.00%	0.00%	0.00%	12.50%	100.00%	--
懷孕	0.00%	0.00%	0.00%	0.00%	0.00%	--
育嬰	0.00%	0.00%	0.00%	0.00%	0.00%	--
兵役	0.00%	0.00%	0.00%	0.00%	4.17%	--
出國	0.00%	0.00%	0.00%	0.00%	1.82%	--
論文撰寫	0.00%	0.00%	0.00%	0.00%	0.00%	--
適應不良	0.00%	0.00%	0.00%	0.00%	50.00%	--
家人傷病	0.00%	0.00%	0.00%	0.00%	3.64%	--
考試訓練	0.00%	0.00%	0.00%	0.00%	50.00%	--
逾期未註冊等	0.00%	0.00%	5.45%	100.00%	100.00%	--
其他	0.00%	0.00%	0.00%	0.00%	0.00%	--

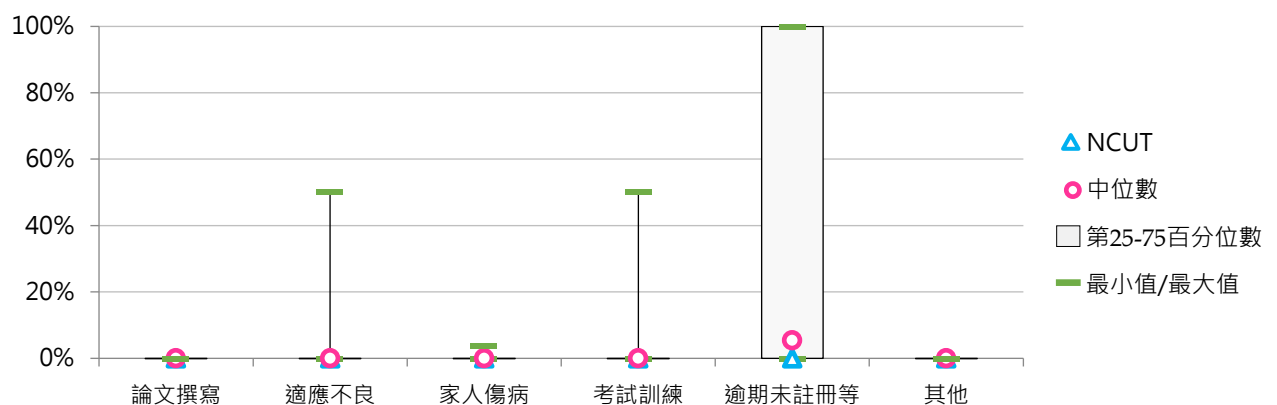
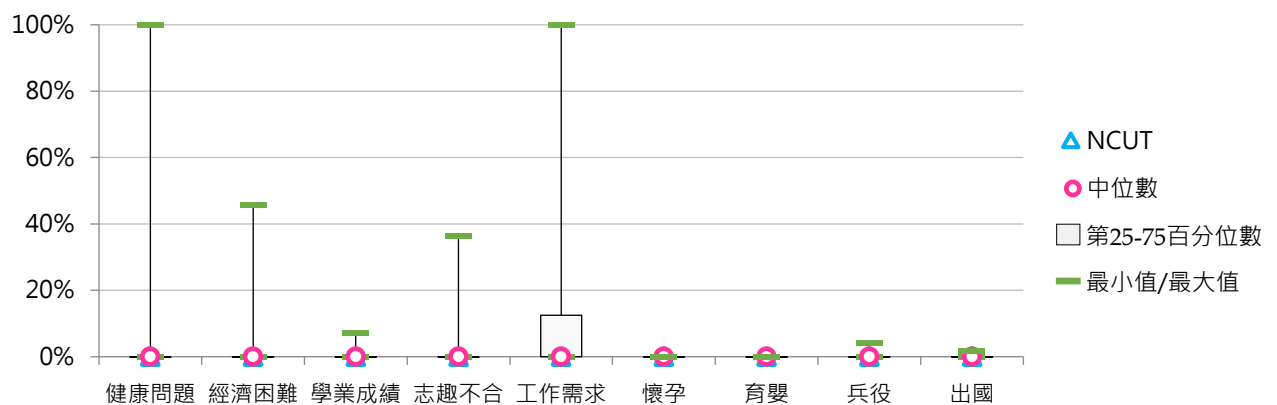



## 5. 111學年度二專(日間)休學原因百分比 - 不同類型學校

休學原因	全國學校	公立學校	私立學校	大學校院	技專校院	NCUT
健康問題	8.5%	11.4%	6.7%	--	8.5%	--
經濟困難	9.4%	3.6%	12.9%	--	9.4%	--
不符期待	10.4%	24.2%	2.1%	--	10.4%	--
學業成績	16.4%	15.3%	17.1%	--	16.4%	--
工作	7.7%	15.7%	2.9%	--	7.7%	--
懷孕	2.9%	6.7%	0.7%	--	2.9%	--
育嬰	0.0%	0.0%	0.0%	--	0.0%	--
兵役	1.8%	3.7%	0.7%	--	1.8%	--
出國	12.7%	0.6%	20.0%	--	12.7%	--
論文撰寫	0.0%	0.0%	0.0%	--	0.0%	--
就學環境	4.1%	11.0%	0.0%	--	4.1%	--
家務	5.0%	7.3%	3.6%	--	5.0%	--
考試訓練	0.0%	0.0%	0.0%	--	0.0%	--
自請休學-其他	4.4%	0.6%	6.7%	--	4.4%	--
違反校規	0.0%	0.0%	0.0%	--	0.0%	--
勒令休學-其他	16.7%	0.0%	26.7%	--	16.7%	--

休學原因	全國學校	公立大學	私立大學	公立技專	私立技專	NCUT
健康問題	8.5%	--	--	11.4%	6.7%	--
經濟困難	9.4%	--	--	3.6%	12.9%	--
不符期待	10.4%	--	--	24.2%	2.1%	--
學業成績	16.4%	--	--	15.3%	17.1%	--
工作	7.7%	--	--	15.7%	2.9%	--
懷孕	2.9%	--	--	6.7%	0.7%	--
育嬰	0.0%	--	--	0.0%	0.0%	--
兵役	1.8%	--	--	3.7%	0.7%	--
出國	12.7%	--	--	0.6%	20.0%	--
論文撰寫	0.0%	--	--	0.0%	0.0%	--
就學環境	4.1%	--	--	11.0%	0.0%	--
家務	5.0%	--	--	7.3%	3.6%	--
考試訓練	0.0%	--	--	0.0%	0.0%	--
自請休學-其他	4.4%	--	--	0.6%	6.7%	--
違反校規	0.0%	--	--	0.0%	0.0%	--
勒令休學-其他	16.7%	--	--	0.0%	26.7%	--

## 6. 111學年度二專(日間)休學原因百分比 - 排序百分位數

休學原因	最小值	第25百分位數	中位數	第75百分位數	最大值	NCUT
健康問題	0.00%	0.00%	0.00%	15.71%	33.33%	--
經濟困難	0.00%	0.00%	0.00%	11.61%	50.00%	--
不符期待	0.00%	0.00%	5.36%	20.56%	30.36%	--
學業成績	0.00%	0.00%	6.25%	33.93%	50.00%	--
工作	0.00%	0.00%	5.56%	14.73%	20.00%	--
懷孕	0.00%	0.00%	0.00%	0.89%	20.00%	--
育嬰	0.00%	0.00%	0.00%	0.00%	0.00%	--
兵役	0.00%	0.00%	0.00%	0.89%	11.11%	--
出國	0.00%	0.00%	0.00%	0.45%	100.00%	--
論文撰寫	0.00%	0.00%	0.00%	0.00%	0.00%	--
就學環境	0.00%	0.00%	0.00%	2.68%	22.22%	--
家務	0.00%	0.00%	0.00%	5.80%	20.00%	--
考試訓練	0.00%	0.00%	0.00%	0.00%	0.00%	--
自請休學-其他	0.00%	0.00%	0.00%	0.45%	33.33%	--
違反校規	0.00%	0.00%	0.00%	0.00%	0.00%	--
勒令休學-其他	0.00%	0.00%	0.00%	8.33%	100.00%	--

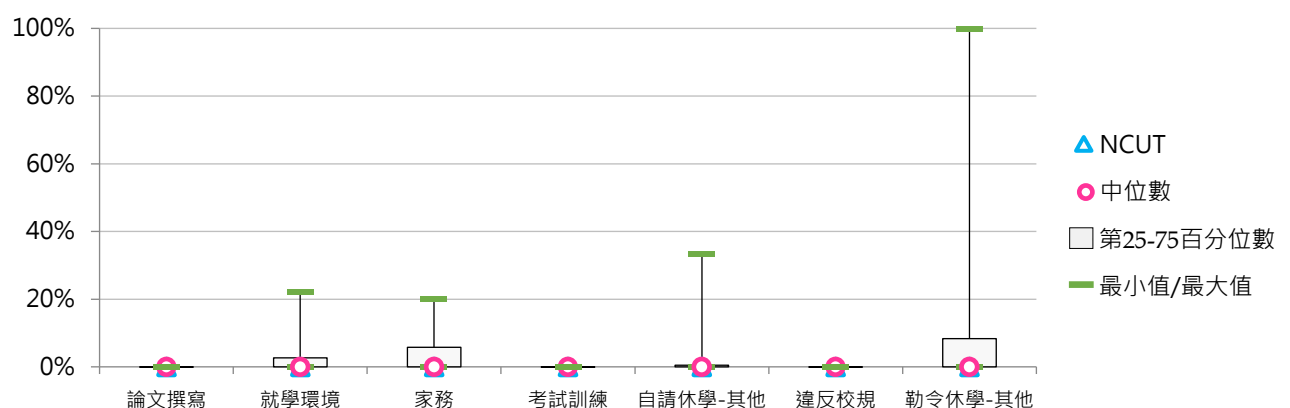
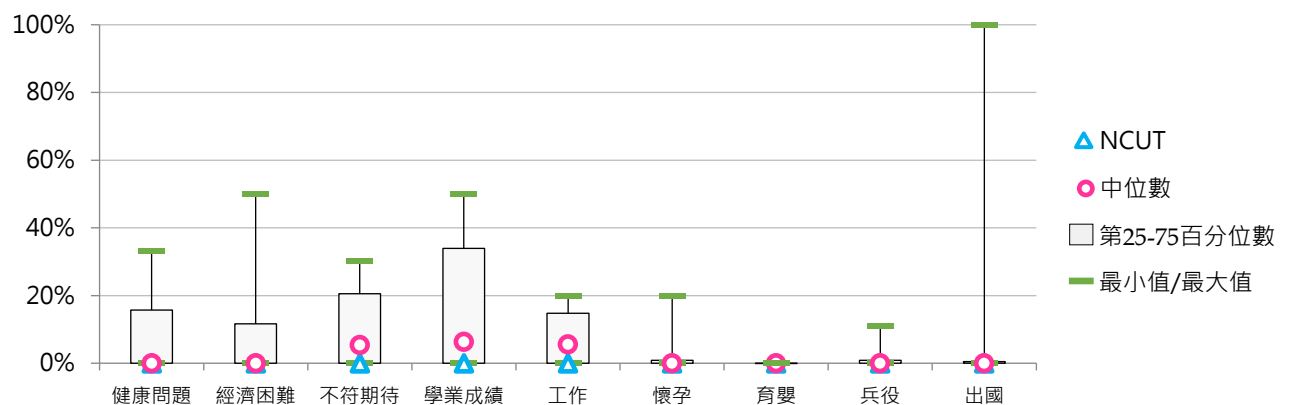



## (五) 二專(進修)休學學生占比

$$< \text{二專(進修)休學學生數} / [\text{二專(進修)在學學生數} + \text{休學學生數} + \text{退學學生數}] >$$

## 1. 111學年度各類型學校【二專(進修)休學學生占比】最低前三校

公立大學		私立大學		公立技專		私立技專	
--	--	UKN	5.00%	NTC	5.98%	HUST	0.00%
--	--	--	--	NTIN	10.00%	TCUST	0.00%
--	--	--	--	NTUB	13.05%	HDUT	0.00%

## 2. 109~111學年度二專(進修)休學學生占比 - 不同類型學校

學年度	全國學校	公立學校	私立學校	大學校院	技專校院	NCUT
109	9.91%	6.43%	10.38%	8.06%	9.94%	16.53%
110	10.65%	8.50%	10.95%	3.90%	10.79%	12.21%
111	10.63%	11.48%	10.53%	5.00%	10.76%	14.15%

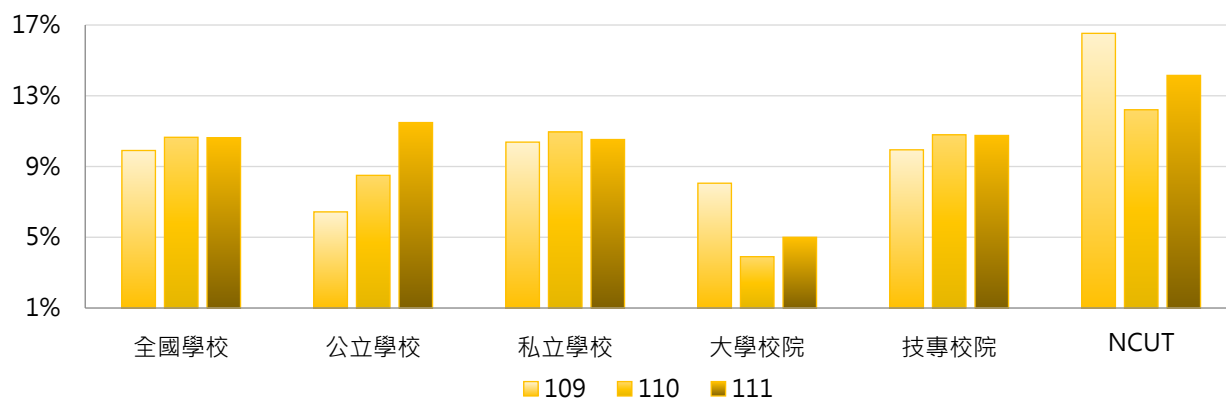

學年度	全國學校	公立大學	私立大學	公立技專	私立技專	NCUT
109	9.91%	--	8.06%	6.43%	10.43%	16.53%
110	10.65%	--	3.90%	8.50%	11.12%	12.21%
111	10.63%	--	5.00%	11.48%	10.66%	14.15%

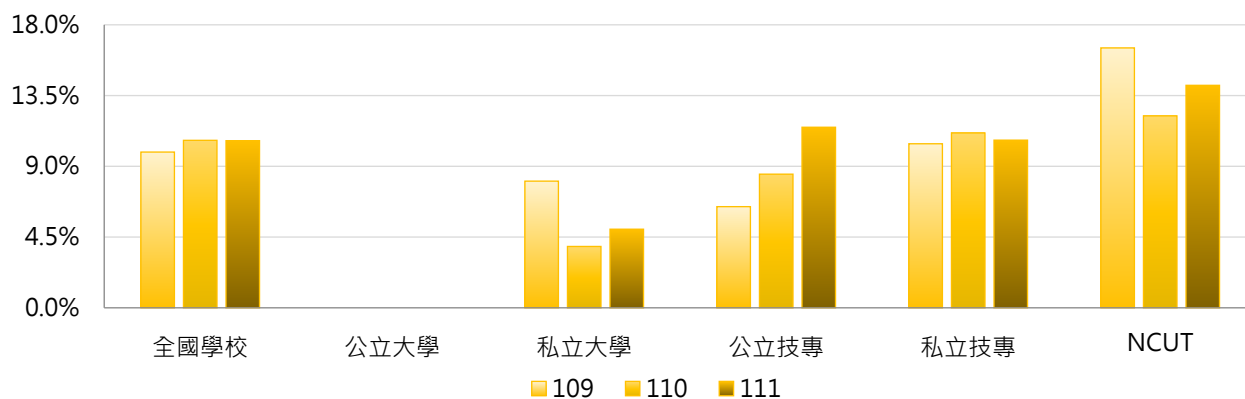

### 3. 109~111學年度二專(進修)休學學生占比 - 不同區域學校

學年度	全國學校	北部區域	中部區域	南部區域	其他區域	NCUT
109	9.91%	10.08%	8.91%	10.43%	8.26%	16.53%
110	10.65%	10.02%	9.52%	12.76%	7.19%	12.21%
111	10.63%	12.29%	7.64%	10.76%	6.87%	14.15%

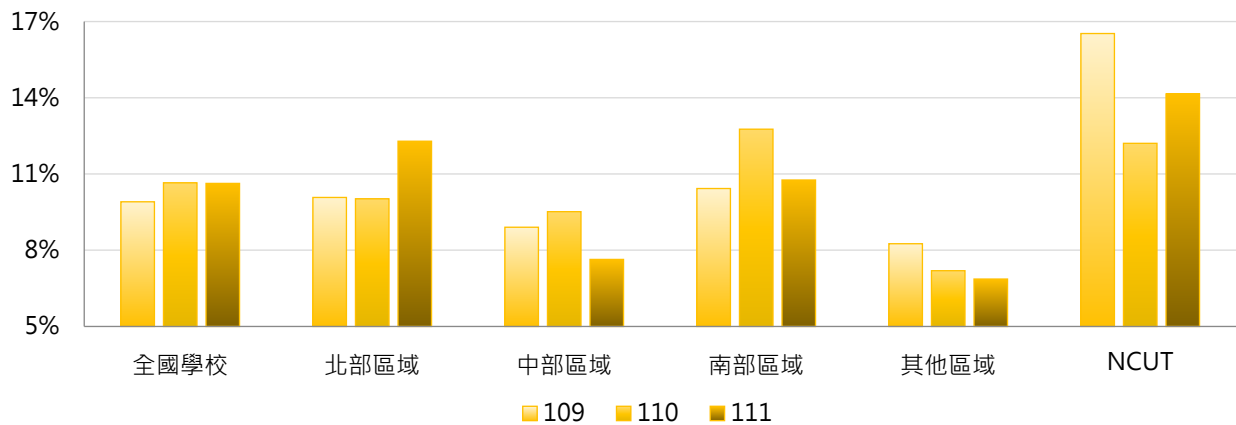

### 4. 109~111學年度二專(進修)休學學生占比 - 排序百分位數

學年度	最小值	第25百分位數	中位數	第75百分位數	最大值	NCUT
109	0.00%	3.04%	8.26%	15.58%	32.95%	16.53%
110	0.00%	4.97%	9.47%	13.48%	37.78%	12.21%
111	0.00%	5.39%	9.75%	14.53%	30.42%	14.15%

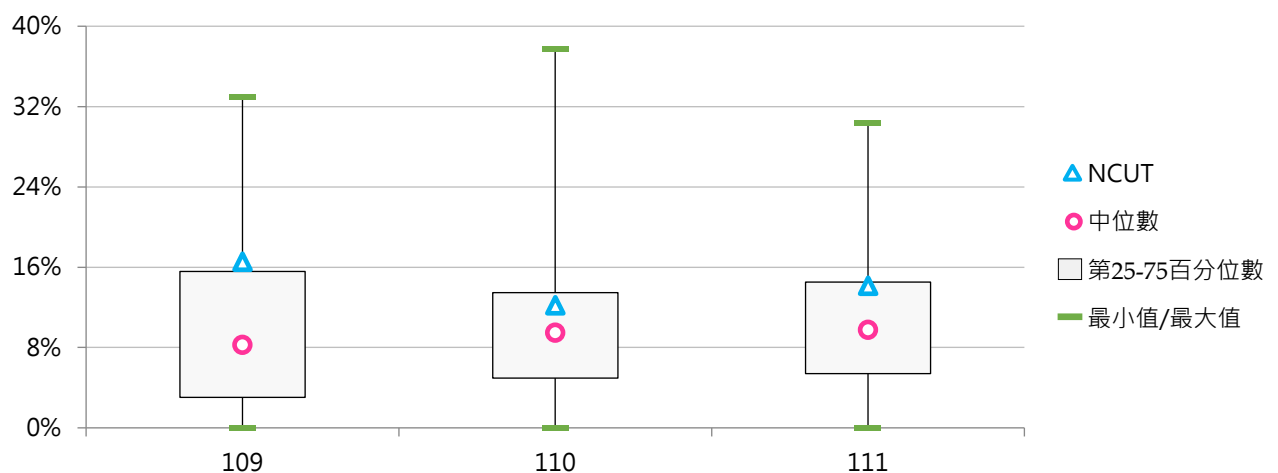



## (六) 二專(進修)休學原因百分比

< 二專(進修)特定原因之休學學生數 / 二專(進修)休學學生數 >

### 1. 109學年度二專(進修)休學原因百分比 - 不同類型學校

休學原因	全國學校	公立學校	私立學校	大學校院	技專校院	NCUT
健康問題	6.7%	6.4%	6.7%	5.9%	6.7%	0.8%
經濟困難	4.7%	3.9%	4.7%	5.9%	4.6%	1.7%
學業成績	2.4%	2.3%	2.5%	0.0%	2.5%	4.2%
志趣不合	5.1%	15.6%	4.0%	0.0%	5.2%	19.2%
工作需求	44.7%	48.4%	44.3%	52.9%	44.5%	35.0%
懷孕	2.9%	2.2%	3.0%	5.9%	2.8%	0.0%
育嬰	2.7%	0.3%	3.0%	0.0%	2.8%	0.8%
兵役	2.0%	1.0%	2.1%	0.0%	2.0%	3.3%
出國	0.4%	1.4%	0.3%	0.0%	0.4%	0.8%
論文撰寫	0.0%	0.0%	0.0%	0.0%	0.0%	0.0%
適應不良	1.1%	1.5%	1.0%	0.0%	1.1%	1.7%
家人傷病	2.2%	4.3%	2.0%	11.8%	2.0%	0.8%
考試訓練	0.2%	1.2%	0.1%	0.0%	0.2%	0.0%
逾期未註冊等	19.6%	11.3%	20.5%	11.8%	19.8%	30.8%
其他	5.4%	0.2%	5.9%	5.9%	5.4%	0.8%

休學原因	全國學校	公立大學	私立大學	公立技專	私立技專	NCUT
健康問題	6.7%	--	5.9%	6.4%	6.7%	0.8%
經濟困難	4.7%	--	5.9%	3.9%	4.7%	1.7%
學業成績	2.4%	--	0.0%	2.3%	2.5%	4.2%
志趣不合	5.1%	--	0.0%	15.6%	4.1%	19.2%
工作需求	44.7%	--	52.9%	48.4%	44.1%	35.0%
懷孕	2.9%	--	5.9%	2.2%	2.9%	0.0%
育嬰	2.7%	--	0.0%	0.3%	3.1%	0.8%
兵役	2.0%	--	0.0%	1.0%	2.1%	3.3%
出國	0.4%	--	0.0%	1.4%	0.3%	0.8%
論文撰寫	0.0%	--	0.0%	0.0%	0.0%	0.0%
適應不良	1.1%	--	0.0%	1.5%	1.0%	1.7%
家人傷病	2.2%	--	11.8%	4.3%	1.7%	0.8%
考試訓練	0.2%	--	0.0%	1.2%	0.1%	0.0%
逾期未註冊等	19.6%	--	11.8%	11.3%	20.7%	30.8%
其他	5.4%	--	5.9%	0.2%	6.0%	0.8%







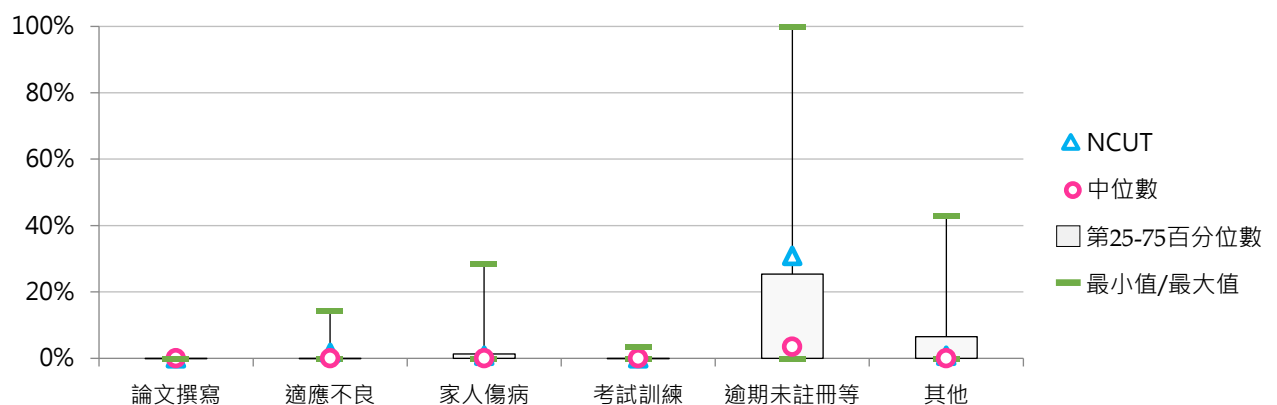
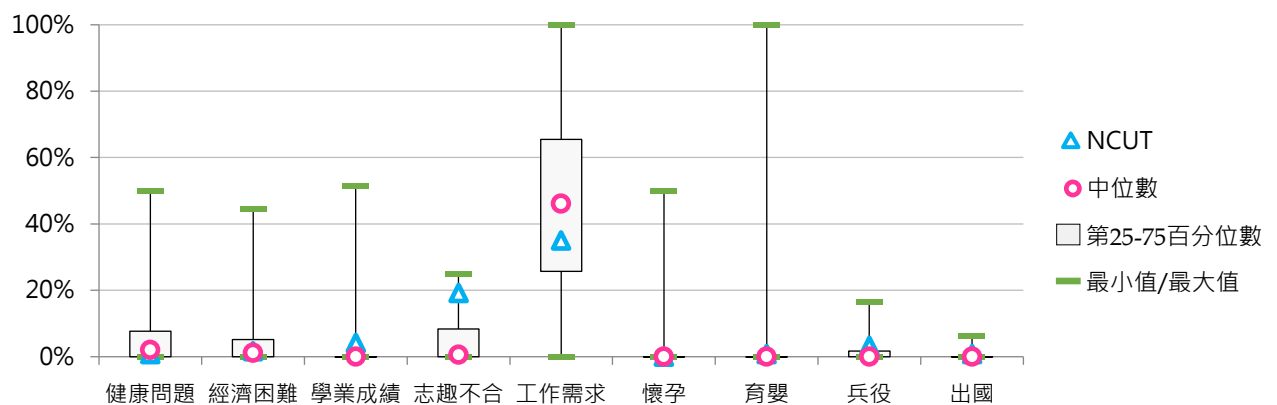





















































































































## 2. 109學年度二專(進修)休學原因百分比 - 排序百分位數

休學原因	最小值	第25百分位數	中位數	第75百分位數	最大值	NCUT
健康問題	0.00%	0.00%	2.08%	7.69%	50.00%	0.83%
經濟困難	0.00%	0.00%	1.15%	5.21%	44.44%	1.67%
學業成績	0.00%	0.00%	0.00%	0.00%	51.52%	4.17%
志趣不合	0.00%	0.00%	0.59%	8.39%	25.00%	19.17%
工作需求	0.00%	25.71%	46.15%	65.48%	100.00%	35.00%
懷孕	0.00%	0.00%	0.00%	0.00%	50.00%	0.00%
育嬰	0.00%	0.00%	0.00%	0.00%	100.00%	0.83%
兵役	0.00%	0.00%	0.00%	1.75%	16.67%	3.33%
出國	0.00%	0.00%	0.00%	0.00%	6.25%	0.83%
論文撰寫	0.00%	0.00%	0.00%	0.00%	0.00%	0.00%
適應不良	0.00%	0.00%	0.00%	0.00%	14.29%	1.67%
家人傷病	0.00%	0.00%	0.00%	1.35%	28.57%	0.83%
考試訓練	0.00%	0.00%	0.00%	0.00%	3.57%	0.00%
逾期末註冊等	0.00%	0.00%	3.45%	25.38%	100.00%	30.83%
其他	0.00%	0.00%	0.00%	6.51%	43.10%	0.83%



### 3. 110學年度二專(進修)休學原因百分比 - 不同類型學校

休學原因	全國學校	公立學校	私立學校	大學校院	技專校院	NCUT
健康問題	5.4% 	5.0% 	5.4% 	25.0% 	4.9% 	1.4% 
經濟困難	4.8% 	6.6% 	4.6% 	0.0%	4.9% 	1.4% 
學業成績	3.7% 	1.5% 	4.0% 	0.0%	3.8% 	1.4% 
志趣不合	7.3% 	4.5% 	7.7% 	0.0%	7.5% 	5.5% 
工作需求	43.6% 	40.9% 	43.9% 	62.5% 	43.2% 	28.8% 
懷孕	1.6% 	0.7% 	1.7% 	12.5% 	1.4% 	0.0%
育嬰	1.2% 	0.8% 	1.3% 	0.0%	1.2% 	0.0%
兵役	2.9% 	9.1% 	2.1% 	0.0%	2.9% 	12.3% 
出國	0.9% 	1.8% 	0.7% 	0.0%	0.9% 	0.0%
論文撰寫	0.0%	0.0%	0.0%	0.0%	0.0%	0.0%
適應不良	0.6% 	1.6% 	0.5% 	0.0%	0.6% 	4.1% 
家人傷病	3.2% 	16.5% 	1.5% 	0.0%	3.2% 	5.5% 
考試訓練	0.3% 	0.4% 	0.2% 	0.0%	0.3% 	1.4% 
逾期未註冊等	20.1% 	10.4% 	21.4% 	0.0%	20.6% 	38.4% 
其他	4.5% 	0.0%	5.0% 	0.0%	4.6% 	0.0%

休學原因	全國學校	公立大學	私立大學	公立技專	私立技專	NCUT
健康問題	5.4% 	--	25.0% 	5.0% 	4.9% 	1.4% 
經濟困難	4.8% 	--	0.0%	6.6% 	4.7% 	1.4% 
學業成績	3.7% 	--	0.0%	1.5% 	4.1% 	1.4% 
志趣不合	7.3% 	--	0.0%	4.5% 	7.9% 	5.5% 
工作需求	43.6% 	--	62.5% 	40.9% 	43.4% 	28.8% 
懷孕	1.6% 	--	12.5% 	0.7% 	1.5% 	0.0%
育嬰	1.2% 	--	0.0%	0.8% 	1.3% 	0.0%
兵役	2.9% 	--	0.0%	9.1% 	2.1% 	12.3% 
出國	0.9% 	--	0.0%	1.8% 	0.8% 	0.0%
論文撰寫	0.0%	--	0.0%	0.0%	0.0%	0.0%
適應不良	0.6% 	--	0.0%	1.6% 	0.5% 	4.1% 
家人傷病	3.2% 	--	0.0%	16.5% 	1.5% 	5.5% 
考試訓練	0.3% 	--	0.0%	0.4% 	0.3% 	1.4% 
逾期未註冊等	20.1% 	--	0.0%	10.4% 	21.9% 	38.4% 
其他	4.5% 	--	0.0%	0.0%	5.2% 	0.0%

#### 4. 110學年度二專(進修)休學原因百分比 - 排序百分位數

休學原因	最小值	第25百分位數	中位數	第75百分位數	最大值	NCUT
健康問題	0.00%	0.00%	0.00%	6.97%	42.86%	1.37%
經濟困難	0.00%	0.00%	0.00%	3.23%	50.00%	1.37%
學業成績	0.00%	0.00%	0.00%	1.56%	48.24%	1.37%
志趣不合	0.00%	0.00%	2.73%	10.63%	100.00%	5.48%
工作需求	0.00%	22.00%	42.26%	66.79%	100.00%	28.77%
懷孕	0.00%	0.00%	0.00%	0.68%	12.50%	0.00%
育嬰	0.00%	0.00%	0.00%	0.00%	16.67%	0.00%
兵役	0.00%	0.00%	0.00%	2.89%	33.33%	12.33%
出國	0.00%	0.00%	0.00%	0.00%	12.50%	0.00%
論文撰寫	0.00%	0.00%	0.00%	0.00%	0.00%	0.00%
適應不良	0.00%	0.00%	0.00%	0.00%	14.29%	4.11%
家人傷病	0.00%	0.00%	0.00%	1.24%	75.00%	5.48%
考試訓練	0.00%	0.00%	0.00%	0.00%	7.14%	1.37%
逾期未註冊等	0.00%	0.00%	0.00%	30.80%	100.00%	38.36%
其他	0.00%	0.00%	0.00%	2.96%	42.86%	0.00%

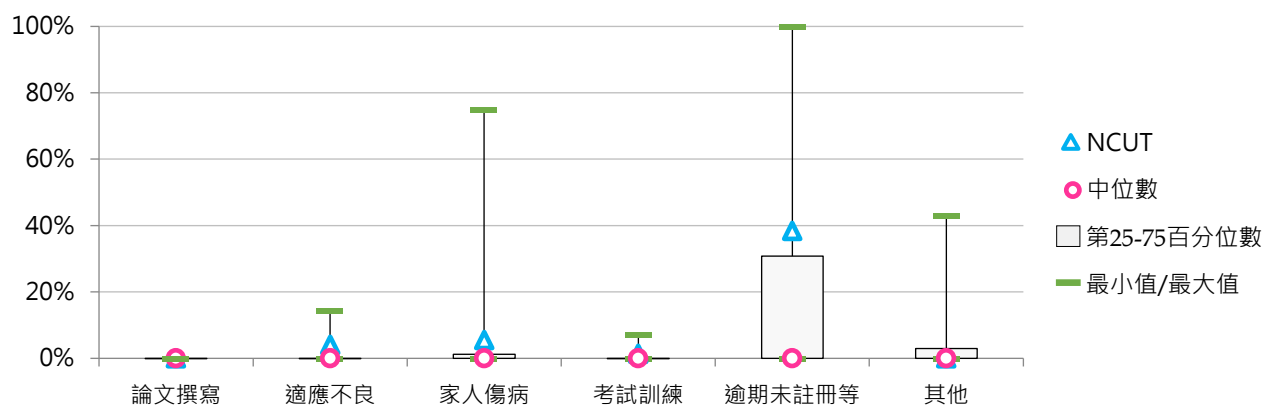
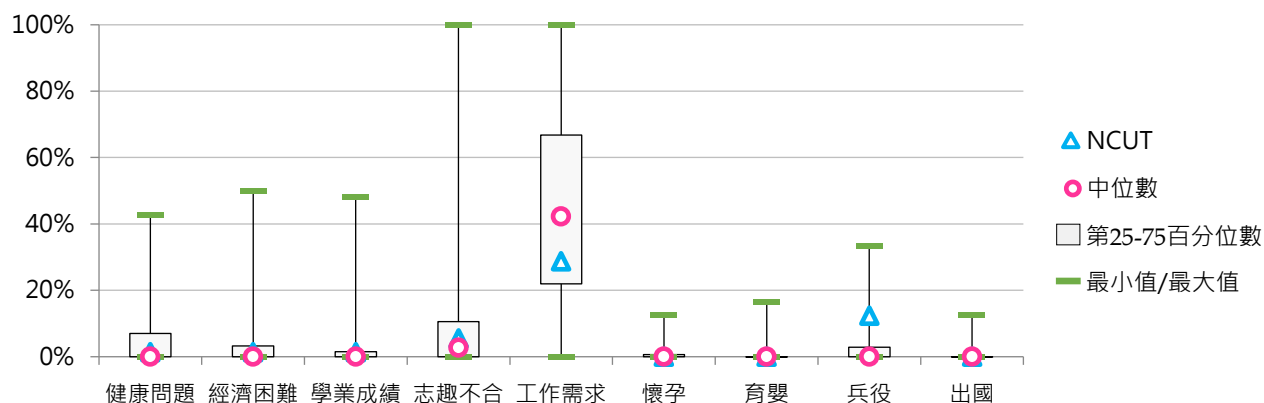



## 5. 111學年度二專(進修)休學原因百分比 - 不同類型學校

休學原因	全國學校	公立學校	私立學校	大學校院	技專校院	NCUT
健康問題	4.9%	9.9%	4.2%	10.0%	4.8%	1.7%
經濟困難	8.0%	6.2%	8.2%	0.0%	8.2%	1.7%
不符期待	8.1%	5.9%	8.4%	10.0%	8.1%	15.0%
學業成績	3.9%	5.0%	3.8%	0.0%	4.0%	1.7%
工作	43.8%	39.7%	44.3%	50.0%	43.6%	30.0%
懷孕	2.0%	0.9%	2.1%	10.0%	1.8%	0.0%
育嬰	1.4%	0.6%	1.5%	10.0%	1.2%	1.7%
兵役	5.1%	13.2%	4.1%	0.0%	5.2%	0.0%
出國	1.1%	1.5%	1.0%	0.0%	1.1%	0.0%
論文撰寫	0.0%	0.0%	0.0%	0.0%	0.0%	0.0%
就學環境	1.3%	1.0%	1.3%	10.0%	1.1%	1.7%
家務	3.8%	5.5%	3.6%	0.0%	3.9%	1.7%
考試訓練	0.3%	1.4%	0.1%	0.0%	0.3%	0.0%
自請休學-其他	5.6%	0.3%	6.3%	0.0%	5.8%	1.7%
違反校規	0.0%	0.0%	0.0%	0.0%	0.0%	0.0%
勒令休學-其他	10.7%	8.7%	11.0%	0.0%	11.0%	43.3%

休學原因	全國學校	公立大學	私立大學	公立技專	私立技專	NCUT
健康問題	4.9%	--	10.0%	9.9%	4.1%	1.7%
經濟困難	8.0%	--	0.0%	6.2%	8.4%	1.7%
不符期待	8.1%	--	10.0%	5.9%	8.4%	15.0%
學業成績	3.9%	--	0.0%	5.0%	3.9%	1.7%
工作	43.8%	--	50.0%	39.7%	44.2%	30.0%
懷孕	2.0%	--	10.0%	0.9%	1.9%	0.0%
育嬰	1.4%	--	10.0%	0.6%	1.3%	1.7%
兵役	5.1%	--	0.0%	13.2%	4.2%	0.0%
出國	1.1%	--	0.0%	1.5%	1.1%	0.0%
論文撰寫	0.0%	--	0.0%	0.0%	0.0%	0.0%
就學環境	1.3%	--	10.0%	1.0%	1.1%	1.7%
家務	3.8%	--	0.0%	5.5%	3.7%	1.7%
考試訓練	0.3%	--	0.0%	1.4%	0.2%	0.0%
自請休學-其他	5.6%	--	0.0%	0.3%	6.5%	1.7%
違反校規	0.0%	--	0.0%	0.0%	0.0%	0.0%
勒令休學-其他	10.7%	--	0.0%	8.7%	11.3%	43.3%

## 6. 111學年度二專(進修)休學原因百分比 - 排序百分位數

休學原因	最小值	第25百分位數	中位數	第75百分位數	最大值	NCUT
健康問題	0.00%	0.00%	0.00%	5.99%	40.00%	1.67%
經濟困難	0.00%	0.00%	1.67%	8.11%	100.00%	1.67%
不符期待	0.00%	0.00%	3.45%	10.26%	100.00%	15.00%
學業成績	0.00%	0.00%	0.00%	2.15%	53.33%	1.67%
工作	0.00%	21.20%	37.93%	66.67%	100.00%	30.00%
懷孕	0.00%	0.00%	0.00%	0.23%	20.00%	0.00%
育嬰	0.00%	0.00%	0.00%	0.00%	33.33%	1.67%
兵役	0.00%	0.00%	0.00%	6.11%	57.14%	0.00%
出國	0.00%	0.00%	0.00%	0.00%	20.00%	0.00%
論文撰寫	0.00%	0.00%	0.00%	0.00%	0.00%	0.00%
就學環境	0.00%	0.00%	0.00%	0.00%	11.11%	1.67%
家務	0.00%	0.00%	0.00%	2.75%	50.00%	1.67%
考試訓練	0.00%	0.00%	0.00%	0.00%	7.21%	0.00%
自請休學-其他	0.00%	0.00%	0.00%	0.00%	66.67%	1.67%
違反校規	0.00%	0.00%	0.00%	0.00%	0.00%	0.00%
勒令休學-其他	0.00%	0.00%	0.00%	0.00%	74.89%	43.33%

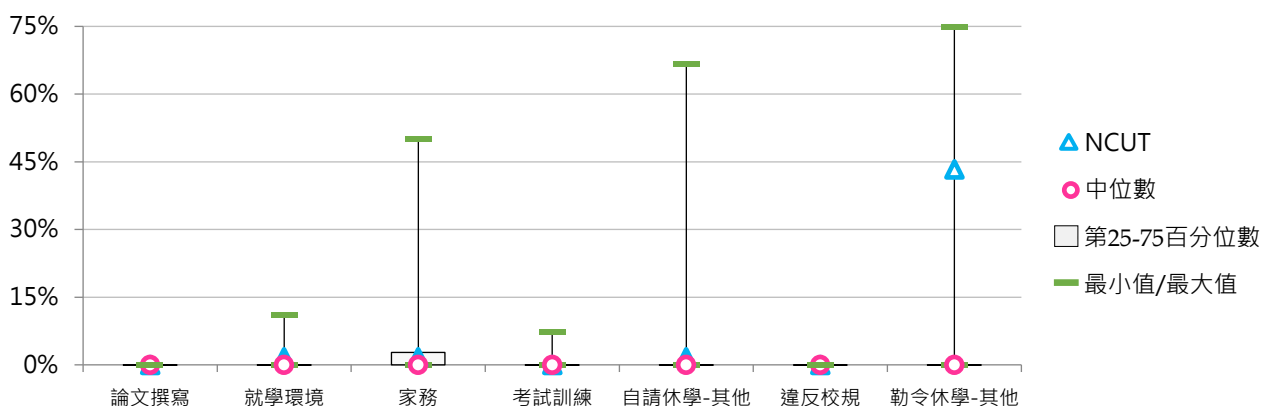
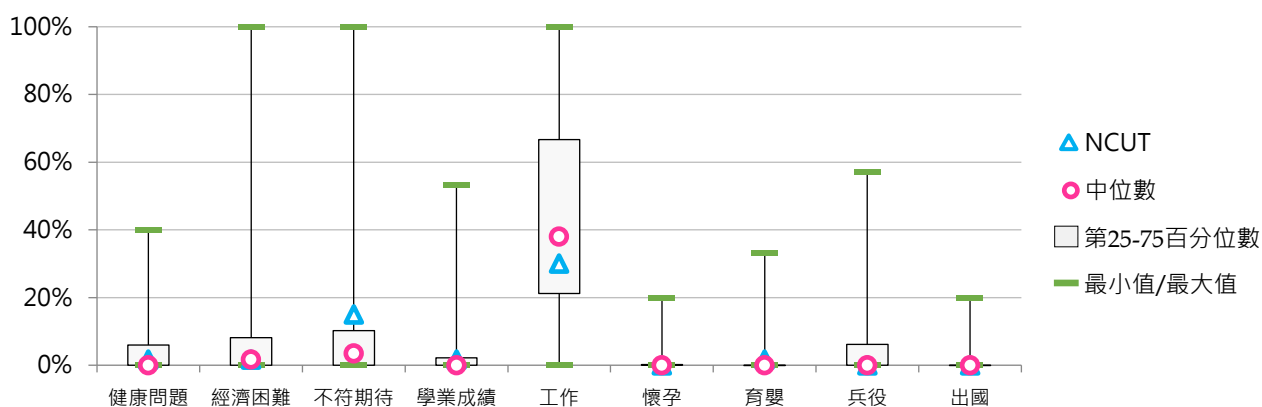

參

退學學生

統計說明

【統計對象】

全國145所公私立大專校院，包含教育大學，但不包括宗教研修學院、空中大學及軍警校院。其中國立交通大學、國立陽明大學於110年2月1日合併成為國立陽明交通大學，其數據係以二校整併統計整理。

【區域劃分】

北部區域：基隆市、臺北市、新北市、桃園市、新竹市、新竹縣、宜蘭縣  
中部區域：苗栗縣、臺中市、彰化縣、南投縣、雲林縣  
南部區域：嘉義市、嘉義縣、臺南市、高雄市、屏東縣、澎湖縣  
其他區域：花蓮縣、臺東縣、金門縣、連江縣

【退學學生數】

以當學年度上、下學期「學期間退學人數」之加總數呈現，係指學期內自請退學及勒令退學之人數。使用者如欲引用相關數據逕行計算各校各學制退學比率時，遇有下列情形可能造成退學比率失真：

- (1) 該學制之在學人數甚少，可能產生退學人數高於在學學生人數的情形。
- (2) 休學生逾期未註冊遭致退學，由於註冊期限大多在10月15日之前(學生統計標準日)，以致退學人數可能產生高於學生人數情形。

【退學原因】110學年度以前

- (1) 學業表現：係指因學業成績達退學標準、學業成績不佳、曠課逾規定時間、延長修業期限屆滿等原因。
- (2) 操行成績：係指因考試作弊、賭博、犯法、操行不及格等原因。
- (3) 志趣不合：係指因志趣不合(含就讀科系不符期待)、重考、轉學等原因。
- (4) 逾期未註冊：係指逾期未完成學校規定註冊程序、未繳學雜費、未繳學分費等原因、未如期完成選課、選課學分不足。
- (5) 休學逾期未復學：係指因休學期限逾期未復學而予退學者。
- (6) 懷孕：係指女性因懷孕相關原因而辦理退學者。
- (7) 育嬰：係指因育嬰因素而辦理退學者。
- (8) 健康問題：係指因受傷、生病、身心狀況不佳等因素而退學者。
- (9) 工作需求：係指因工作而辦理退學者。
- (10) 經濟困難：係指因考量經濟狀況而辦理退學者。
- (11) 生涯規劃：係指因個人生涯規劃、兵役、出國(如留學、遊學、工作、海外志工、移民...等)而辦理退學者。
- (12) 其他(不含死亡)：係指非屬上述原因者歸之。

【退學原因】111學年度起

【學生自請退學原因】

- (1) 不符期待：就讀之學校或科系不理想、對就讀科系缺乏興趣、或該科系職涯發展受限等。如遇下述情形，亦合併至本項統計：a.因出國留(遊)學或因就讀學校或科系不符個人生涯規劃而申請退學者；b.對於學校地理位置、氣候、設施、校園環境、課程規劃及教師授課方式等不符期待而申請退學者。
- (2) 懷孕：懷孕、生(流)產之女性方歸入本項。
- (3) 育嬰：父母因需照顧嬰幼兒子女而退學。
- (4) 健康問題：受傷或身心疾病。
- (5) 經濟困難：無力負擔就學相關費用(如學費、住宿費等)，或需負擔家計無法繼續就學等經濟因素。
- (6) 工作：因工作而退學，惟因經濟因素選擇工作放棄學業者歸入「經濟困難」。
- (7) 其他(不含死亡)：非屬上述原因之自請退學者。



#### 【學校勒令退學原因】

- (1) 學業表現：學業成績達退學標準、曠課逾規定時間(含學生失聯)、延長修業期限屆滿等而予退學者。
- (2) 操行成績：考試作弊、賭博、犯法、操行不及格或因違反校規(含其他重大懲戒案件)情節嚴重，經學生獎懲審議委員會決議退學等而予退學者。
- (3) 逾期未註冊：逾期未完成學校規定註冊程序、未繳或未結清學雜(學分)費、未如期完成選課、選課學分不足等而予退學者。
- (4) 休學逾期未復學：休學期限逾期或期滿未復學而予退學者。
- (5) 其他(不含開除學籍及死亡)：非屬上述原因之學校勒令退學者。

#### 【學制班別】

包括二專(日間)、二專(進修)、五專、學士班(日間)、學士班(進修)、碩士班(日間)、碩士在職專班、博士班；其中學士班(日間)及學士班(進修)包含大學四年制(或四技)、大學二年制(或二技)及學士後第二專長學位學程。

#### 【資料來源】

113年9月12日整理自教育部大專校院校務資訊公開平臺：資料由【教育部高教司大學校院校務資料庫】之「學13.學生退學人數統計表」、【教育部技職司技專校院校務資料庫】之「表4-4-1.休、退學人數暨原因資料表」(110學年度以前)、「表4-19.退學人數暨原因資料表」(111學年度起)產出，並由【教育部統計處】彙整提供，以每年3月及10月統計前一學期資料為基準。



## 一、全校退學學生

## (一) 全校退學學生占比

< 全部學制班別退學學生數 / [ 全部學制班別在學學生數 + 休學學生數 + 退學學生數 ] >

## 1. 111學年度各類型學校【全校退學學生】最低前三校

公立大學		私立大學		公立技專		私立技專	
NTHU	3.24%	CMU	3.66%	NTIN	1.49%	CGUST	2.40%
TNUA	3.39%	CYCU	4.12%	NKUHT	2.79%	CJC	4.33%
NCCU	3.41%	MMC	4.16%	NTUNHS	3.48%	YUHING	4.63%

## 2. 109~111學年度全校退學學生 - 不同類型學校

學年度	全國學校	公立學校	私立學校	大學校院	技專校院	NCUT
109	7.14%	5.00%	8.16%	6.01%	8.10%	5.90%
110	7.17%	4.90%	8.26%	5.94%	8.22%	6.14%
111	7.65%	5.01%	8.91%	5.90%	9.15%	6.29%

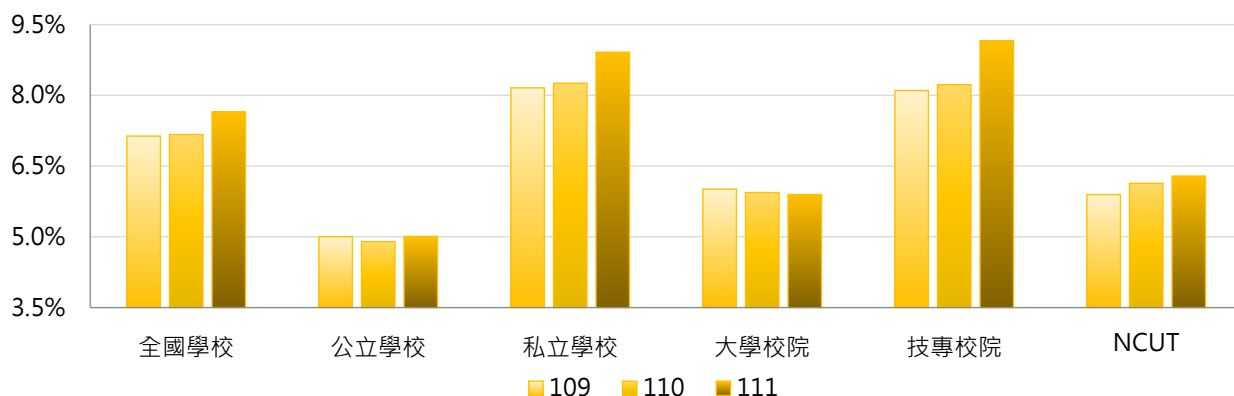

學年度	全國學校	公立大學	私立大學	公立技專	私立技專	NCUT
109	7.14%	5.01%	6.93%	4.99%	8.84%	5.90%
110	7.17%	4.99%	6.81%	4.71%	9.06%	6.14%
111	7.65%	4.83%	6.87%	5.39%	10.05%	6.29%

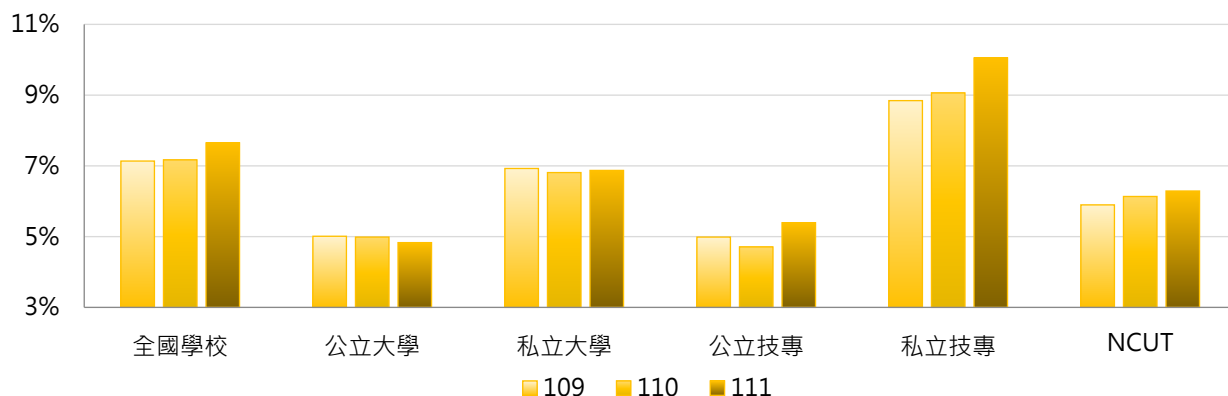



### 3. 109~111學年度全校退學學生 - 不同區域學校

學年度	全國學校	北部區域	中部區域	南部區域	其他區域	NCUT
109	7.14%	7.13%	6.93%	7.10%	8.26%	5.90%
110	7.17%	7.23%	6.77%	7.27%	7.57%	6.14%
111	7.65%	7.52%	7.20%	8.02%	8.69%	6.29%

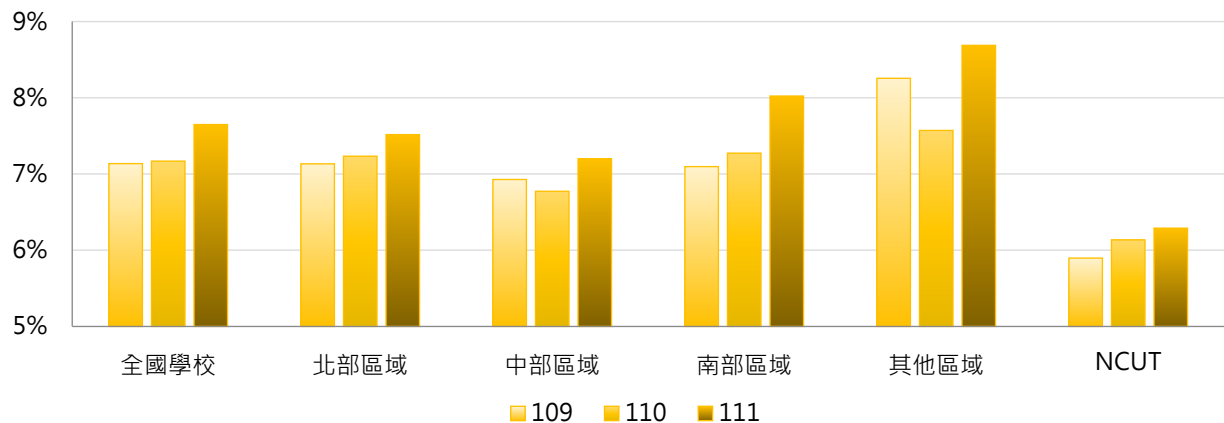

### 4. 109~111學年度全校退學學生 - 排序百分位數

學年度	最小值	第25百分位數	中位數	第75百分位數	最大值	NCUT
109	1.81%	4.68%	6.33%	8.90%	21.34%	5.90%
110	1.86%	4.63%	6.14%	9.28%	17.41%	6.14%
111	1.49%	4.62%	6.74%	9.75%	27.63%	6.29%

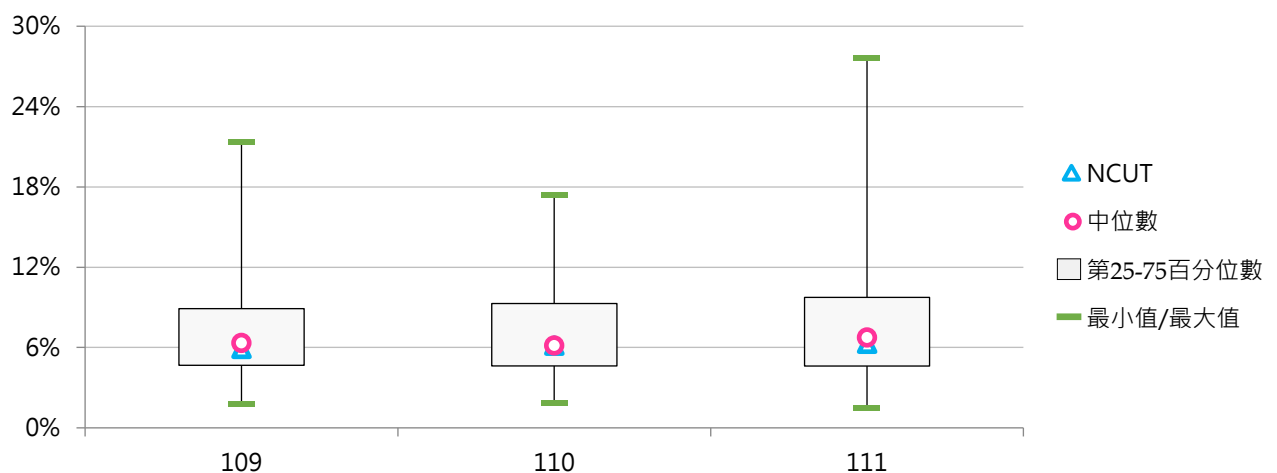



## (二) 全校退學原因百分比

< 全部學制班別特定原因之退學學生數 / 全部學制班別退學學生數 >

### 1. 109學年度全校退學原因百分比 - 不同類型學校

退學原因	全國學校	公立學校	私立學校	大學校院	技專校院	NCUT
學業表現	9.7%	10.5%	9.4%	9.7%	9.8%	14.9%
操行成績	0.9%	0.3%	1.2%	0.3%	1.4%	1.8%
志趣不合	27.8%	23.4%	29.9%	29.2%	26.6%	23.7%
逾期未註冊	16.4%	17.3%	15.9%	16.1%	16.6%	1.5%
休學逾期 未復學	32.5%	32.5%	32.5%	31.4%	33.4%	49.7%
懷孕	0.0%	0.0%	0.0%	0.0%	0.0%	0.0%
育嬰	0.1%	0.1%	0.1%	0.1%	0.1%	0.1%
健康問題	0.9%	0.8%	0.9%	0.9%	0.8%	0.4%
工作需求	4.6%	5.9%	4.0%	5.0%	4.3%	3.9%
經濟困難	0.9%	0.7%	1.0%	0.7%	1.1%	0.6%
生涯規劃	4.3%	5.7%	3.6%	5.0%	3.7%	2.8%
其他	1.9%	2.8%	1.4%	1.5%	2.2%	0.5%

退學原因	全國學校	公立大學	私立大學	公立技專	私立技專	NCUT
學業表現	9.7%	10.0%	9.4%	11.4%	9.4%	14.9%
操行成績	0.9%	0.0%	0.6%	0.8%	1.5%	1.8%
志趣不合	27.8%	22.8%	35.1%	24.7%	27.0%	23.7%
逾期未註冊	16.4%	18.4%	14.1%	15.1%	17.0%	1.5%
休學逾期 未復學	32.5%	32.6%	30.4%	32.5%	33.6%	49.7%
懷孕	0.0%	0.0%	0.0%	0.0%	0.0%	0.0%
育嬰	0.1%	0.2%	0.0%	0.1%	0.1%	0.1%
健康問題	0.9%	0.8%	1.1%	0.7%	0.8%	0.4%
工作需求	4.6%	6.7%	3.5%	4.1%	4.3%	3.9%
經濟困難	0.9%	0.6%	0.7%	0.9%	1.2%	0.6%
生涯規劃	4.3%	6.3%	3.8%	4.3%	3.6%	2.8%
其他	1.9%	1.6%	1.5%	5.5%	1.4%	0.5%

## 2. 109學年度全校退學原因百分比 - 排序百分位數

退學原因	最小值	第25百分位數	中位數	第75百分位數	最大值	NCUT
學業表現	0.00%	5.77%	8.68%	12.37%	38.51%	14.92%
操行成績	0.00%	0.00%	0.00%	0.54%	14.60%	1.85%
志趣不合	2.09%	19.54%	27.64%	35.46%	77.78%	23.67%
逾期末註冊	0.00%	7.32%	13.93%	23.45%	64.53%	1.48%
休學逾期 未復學	0.00%	24.40%	32.32%	41.32%	71.04%	49.69%
懷孕	0.00%	0.00%	0.00%	0.00%	0.61%	0.00%
育嬰	0.00%	0.00%	0.00%	0.06%	2.05%	0.12%
健康問題	0.00%	0.24%	0.54%	1.13%	9.09%	0.37%
工作需求	0.00%	1.81%	3.18%	5.38%	48.48%	3.95%
經濟困難	0.00%	0.26%	0.77%	1.31%	4.21%	0.62%
生涯規劃	0.00%	0.78%	2.67%	5.60%	23.68%	2.84%
其他	0.00%	0.00%	0.54%	1.91%	59.69%	0.49%

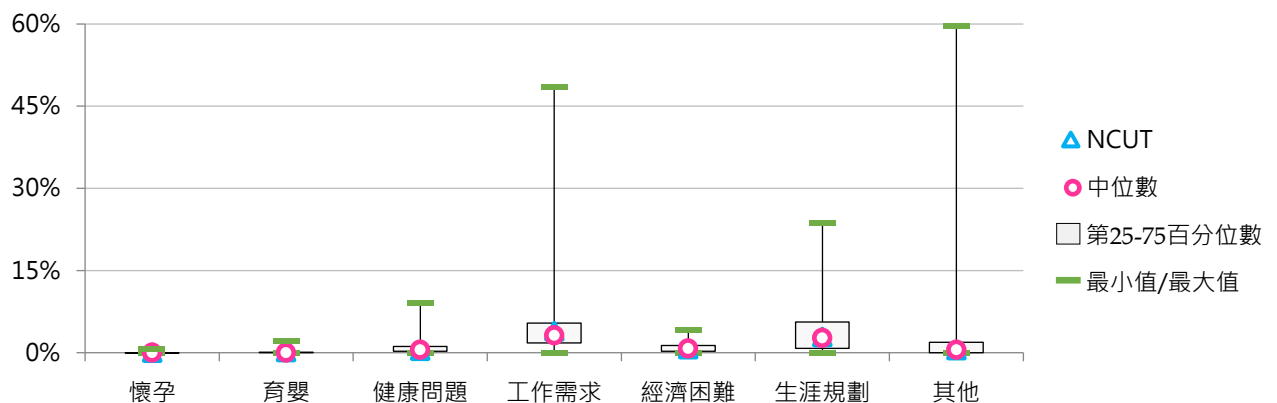
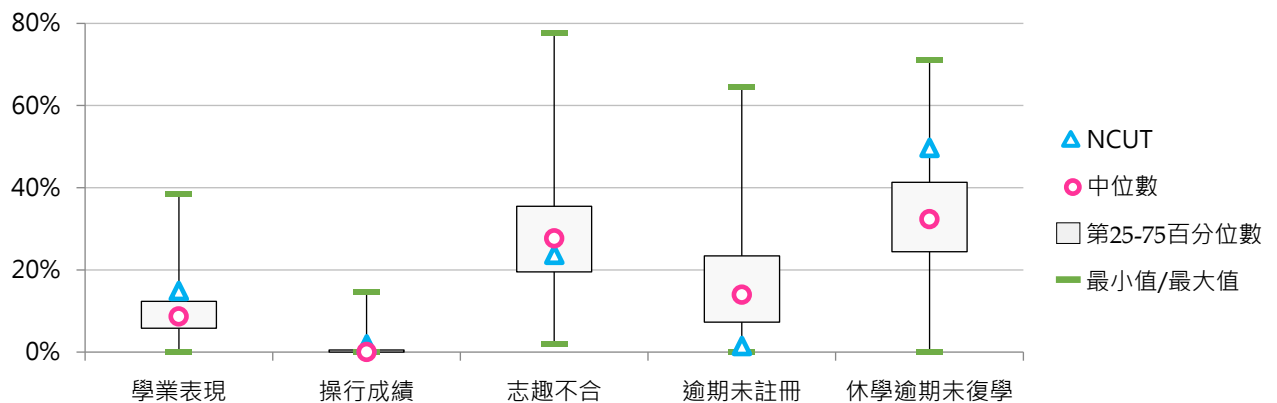



### 3. 110學年度全校退學原因百分比 - 不同類型學校

退學原因	全國學校	公立學校	私立學校	大學校院	技專校院	NCUT
學業表現	9.3%	10.7%	8.7%	9.3%	9.4%	17.7%
操行成績	1.0%	0.3%	1.3%	0.4%	1.5%	3.4%
志趣不合	27.7%	24.9%	29.0%	29.6%	26.0%	23.2%
逾期末註冊	17.0%	18.1%	16.4%	17.0%	17.0%	1.5%
休學逾期 未復學	31.5%	29.0%	32.7%	29.7%	33.2%	43.0%
懷孕	0.0%	0.0%	0.0%	0.0%	0.1%	0.0%
育嬰	0.1%	0.1%	0.0%	0.1%	0.1%	0.0%
健康問題	0.7%	0.8%	0.7%	0.7%	0.7%	0.8%
工作需求	4.6%	5.8%	4.0%	4.8%	4.4%	4.2%
經濟困難	0.9%	0.6%	1.1%	0.7%	1.2%	0.8%
生涯規劃	5.0%	6.8%	4.1%	5.7%	4.3%	4.6%
其他	2.1%	2.7%	1.8%	2.0%	2.2%	0.8%







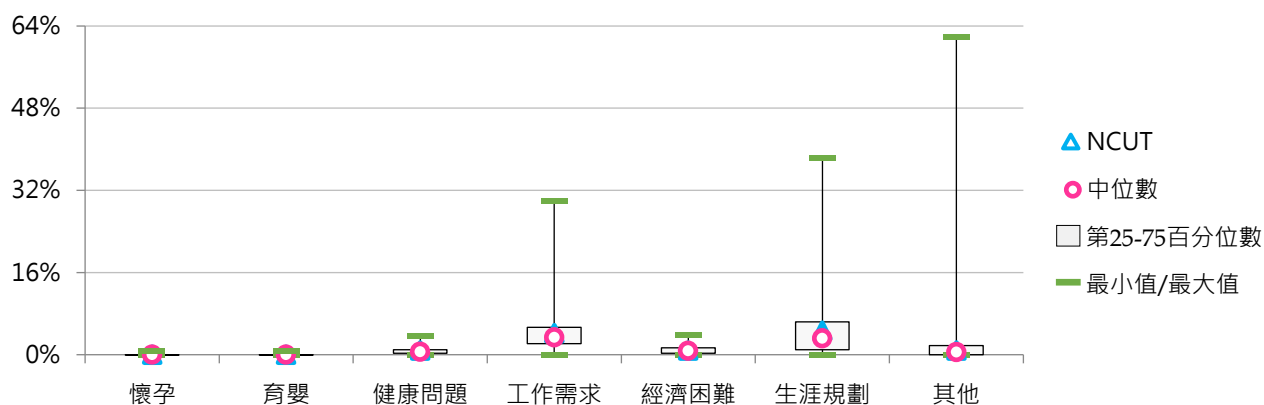
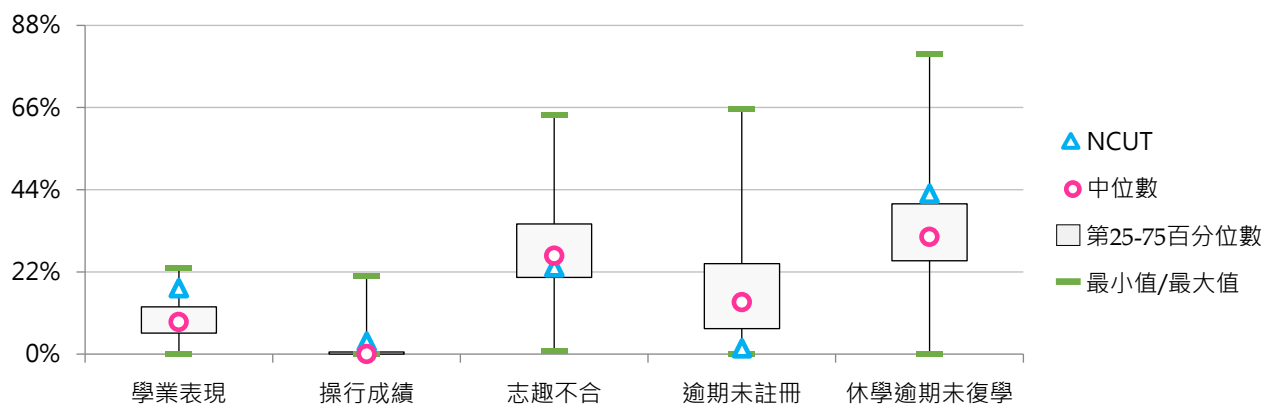



















































退學原因	全國學校	公立大學	私立大學	公立技專	私立技專	NCUT
學業表現	9.3%	10.3%	8.3%	11.7%	8.9%	17.7%
操行成績	1.0%	0.0%	0.7%	1.0%	1.7%	3.4%
志趣不合	27.7%	23.5%	35.3%	27.9%	25.6%	23.2%
逾期末註冊	17.0%	19.8%	14.4%	14.5%	17.5%	1.5%
休學逾期 未復學	31.5%	29.2%	30.1%	28.7%	34.2%	43.0%
懷孕	0.0%	0.0%	0.0%	0.1%	0.1%	0.0%
育嬰	0.1%	0.1%	0.0%	0.1%	0.1%	0.0%
健康問題	0.7%	0.7%	0.7%	0.9%	0.7%	0.8%
工作需求	4.6%	6.6%	3.2%	4.1%	4.5%	4.2%
經濟困難	0.9%	0.5%	0.8%	0.9%	1.2%	0.8%
生涯規劃	5.0%	7.5%	4.1%	5.2%	4.1%	4.6%
其他	2.1%	1.7%	2.3%	5.0%	1.6%	0.8%

























































#### 4. 110學年度全校退學原因百分比 - 排序百分位數

退學原因	最小值	第25百分位數	中位數	第75百分位數	最大值	NCUT
學業表現	0.00%	5.63%	8.57%	12.68%	23.08%	17.65%
操行成績	0.00%	0.00%	0.00%	0.59%	21.02%	3.37%
志趣不合	0.99%	20.57%	26.30%	34.85%	64.00%	23.23%
逾期末註冊	0.00%	6.80%	13.87%	24.21%	65.81%	1.51%
休學逾期 未復學	0.00%	24.95%	31.35%	40.23%	80.54%	42.97%
懷孕	0.00%	0.00%	0.00%	0.00%	0.76%	0.00%
育嬰	0.00%	0.00%	0.00%	0.00%	0.80%	0.00%
健康問題	0.00%	0.28%	0.57%	0.94%	3.61%	0.81%
工作需求	0.00%	2.14%	3.36%	5.35%	30.00%	4.18%
經濟困難	0.00%	0.29%	0.76%	1.35%	3.78%	0.81%
生涯規劃	0.00%	0.98%	3.19%	6.39%	38.27%	4.65%
其他	0.00%	0.00%	0.50%	1.76%	61.88%	0.81%



## 5. 111學年度全校退學原因百分比 - 不同類型學校

退學原因	全國學校	公立學校	私立學校	大學校院	技專校院	NCUT
不符期待	31.1% 	29.2% 	31.9% 	31.9% 	30.3% 	35.5% 
懷孕	0.0%	0.1%	0.0%	0.0%	0.0%	0.1% 
育嬰	0.1% 	0.2% 	0.1%	0.1% 	0.1%	0.0%
健康問題	0.9% 	1.1% 	0.8% 	1.1% 	0.7% 	0.8% 
經濟困難	1.0% 	0.7% 	1.1% 	0.7% 	1.2% 	0.4% 
工作	4.9% 	6.4% 	4.2% 	5.6% 	4.3% 	4.3% 
自請退學-其他	1.8% 	2.2% 	1.6% 	2.5% 	1.2% 	0.7% 
學業表現	9.6% 	11.5% 	8.7% 	9.5% 	9.7% 	19.9% 
操行成績	0.9% 	0.4% 	1.2% 	0.2% 	1.6% 	4.5% 
逾期未註冊	18.9% 	19.9% 	18.4% 	18.6% 	19.1% 	2.0% 
休學逾期未復學	30.9% 	28.3% 	32.1% 	29.8% 	31.8% 	31.9% 
勒令退學-其他	0.0%	0.0%	0.0%	0.0%	0.0%	0.0%

退學原因	全國學校	公立大學	私立大學	公立技專	私立技專	NCUT
不符期待	31.1% 	28.2% 	35.3% 	31.5% 	30.1% 	35.5% 
懷孕	0.0%	0.1%	0.0%	0.0%	0.0%	0.1% 
育嬰	0.1% 	0.2% 	0.1%	0.2% 	0.1%	0.0%
健康問題	0.9% 	1.1% 	1.0% 	0.9% 	0.7% 	0.8% 
經濟困難	1.0% 	0.7% 	0.7% 	0.9% 	1.2% 	0.4% 
工作	4.9% 	7.1% 	4.2% 	4.9% 	4.2% 	4.3% 
自請退學-其他	1.8% 	2.4% 	2.6% 	1.9% 	1.0% 	0.7% 
學業表現	9.6% 	11.1% 	8.0% 	12.4% 	9.0% 	19.9% 
操行成績	0.9% 	0.1%	0.4% 	1.3% 	1.6% 	4.5% 
逾期未註冊	18.9% 	21.0% 	16.4% 	17.5% 	19.5% 	2.0% 
休學逾期未復學	30.9% 	28.2% 	31.2% 	28.4% 	32.6% 	31.9% 
勒令退學-其他	0.0%	0.0%	0.0%	0.1%	0.0%	0.0%

## 6. 111學年度全校退學原因百分比 - 排序百分位數

退學原因	最小值	第25百分位數	中位數	第75百分位數	最大值	NCUT
不符期待	5.88%	22.67%	30.14%	39.72%	67.74%	35.47%
懷孕	0.00%	0.00%	0.00%	0.00%	0.47%	0.11%
育嬰	0.00%	0.00%	0.00%	0.11%	1.54%	0.00%
健康問題	0.00%	0.29%	0.63%	1.06%	11.76%	0.79%
經濟困難	0.00%	0.33%	0.72%	1.31%	3.79%	0.45%
工作	0.00%	1.99%	3.47%	5.91%	35.29%	4.26%
自請退學-其他	0.00%	0.00%	0.52%	1.53%	41.18%	0.67%
學業表現	0.00%	5.77%	9.26%	12.98%	28.88%	19.87%
操行成績	0.00%	0.00%	0.00%	0.58%	12.33%	4.49%
逾期末註冊	0.00%	8.82%	15.92%	26.03%	68.51%	2.02%
休學逾期末復學	0.00%	24.72%	30.51%	39.20%	73.51%	31.87%
勒令退學-其他	0.00%	0.00%	0.00%	0.00%	0.92%	0.00%

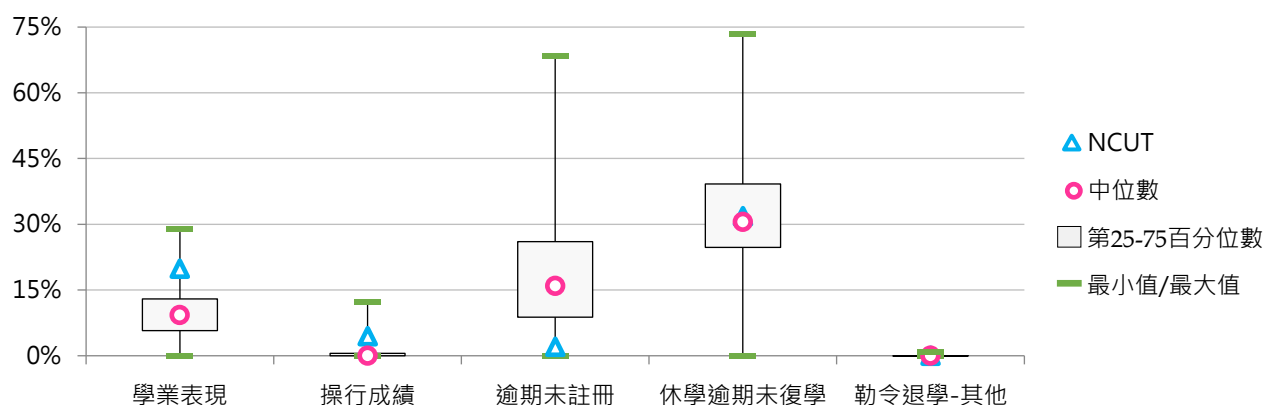
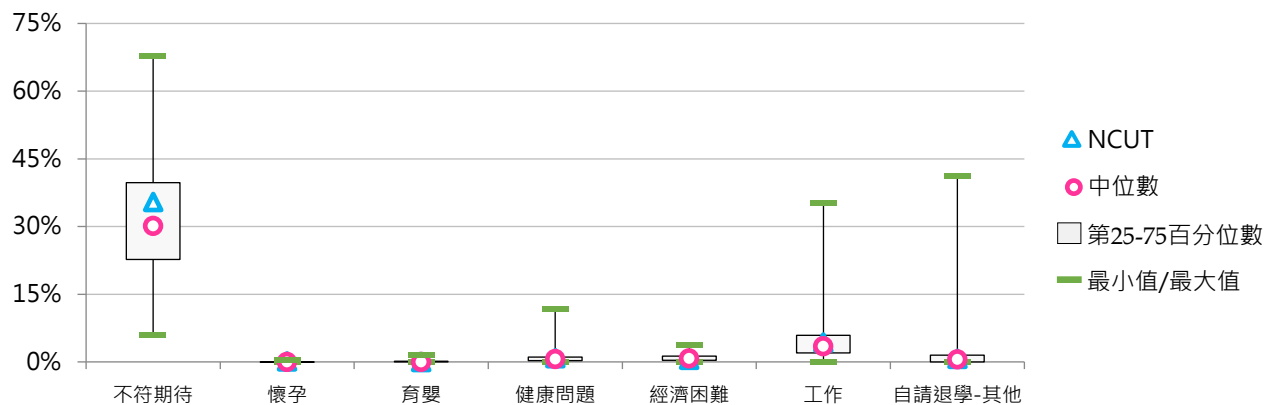

## 二、學士班退學學生

## (一) 學士班(日間)退學學生占比

$$< \text{學士班(日間)退學學生數} / [\text{學士班(日間)在學學生數} + \text{休學學生數} + \text{退學學生數}] >$$

## 1. 111學年度各類型學校【學士班(日間)退學學生占比】最低前三校

公立大學		私立大學		公立技專		私立技專	
NTUE	1.74%	SCU	2.91%	NTUST	2.06%	CGUST	2.15%
TNUA	1.84%	CMU	2.91%	YUNTECH	2.11%	MCUT	4.08%
NTPU	1.91%	YZU	3.34%	NTUT	2.27%	CHIHLEE	4.30%

## 2. 109~111學年度學士班(日間)退學學生占比 - 不同類型學校

學年度	全國學校	公立學校	私立學校	大學校院	技專校院	NCUT
109	6.12%	3.66%	7.39%	5.27%	6.99%	3.76%
110	6.23%	3.64%	7.55%	5.09%	7.38%	3.65%
111	6.50%	3.49%	8.04%	4.93%	8.10%	4.14%

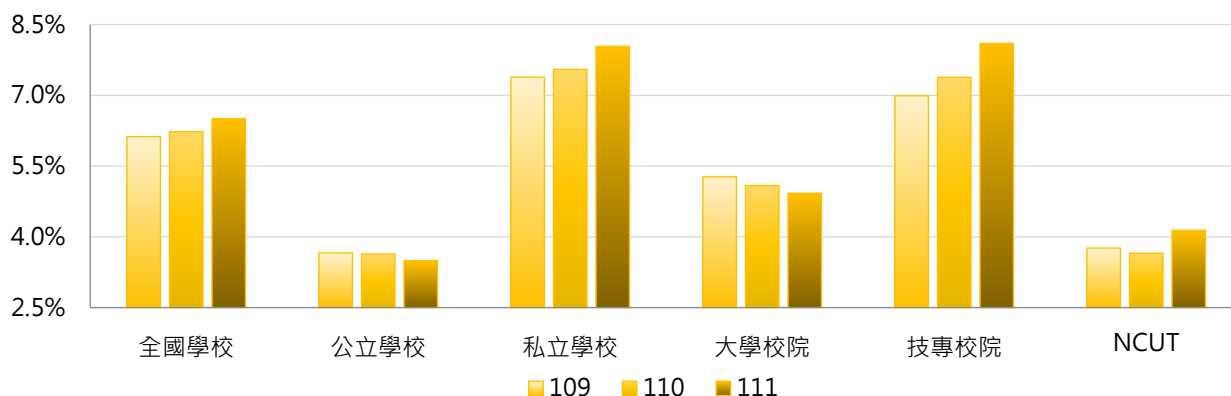

學年度	全國學校	公立大學	私立大學	公立技專	私立技專	NCUT
109	6.12%	3.85%	6.57%	3.20%	7.92%	3.76%
110	6.23%	3.90%	6.17%	2.99%	8.46%	3.65%
111	6.50%	3.52%	6.21%	3.42%	9.25%	4.14%

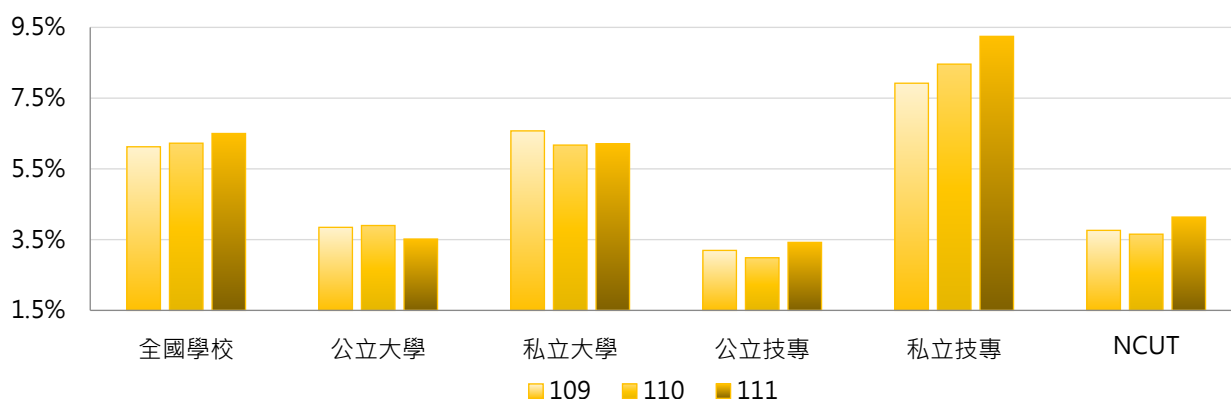



### 3. 109~111學年度學士班(日間)退學學生占比 - 不同區域學校

學年度	全國學校	北部區域	中部區域	南部區域	其他區域	NCUT
109	6.12%	6.28%	5.59%	6.22%	6.42%	3.76%
110	6.23%	6.35%	5.39%	6.76%	5.83%	3.65%
111	6.50%	6.46%	5.74%	7.10%	7.15%	4.14%

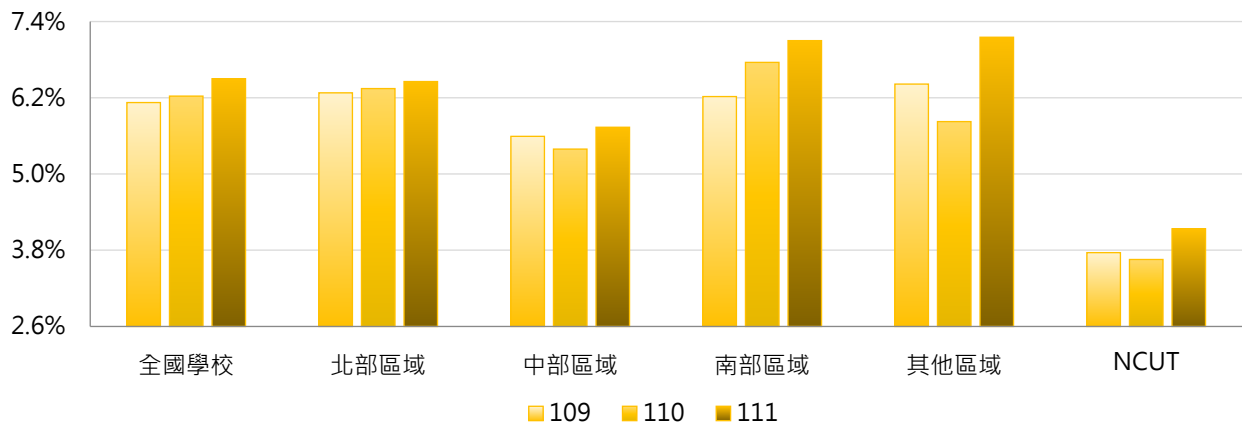

### 4. 109~111學年度學士班(日間)退學學生占比 - 排序百分位數

學年度	最小值	第25百分位數	中位數	第75百分位數	最大值	NCUT
109	1.79%	3.76%	5.17%	7.94%	17.40%	3.76%
110	1.70%	3.65%	5.28%	8.14%	18.62%	3.65%
111	1.74%	3.56%	5.70%	8.78%	22.84%	4.14%

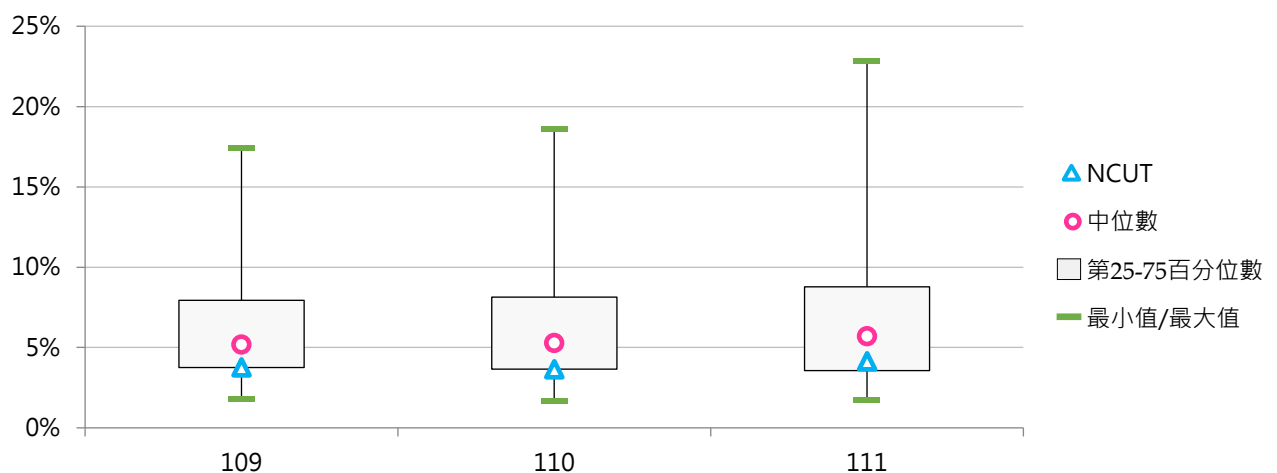



## (二) 學士班(日間)退學原因百分比

< 學士班(日間)特定原因之退學學生數 / 學士班(日間)退學學生數 >

### 1. 109學年度學士班(日間)退學原因百分比 - 不同類型學校

退學原因	全國學校	公立學校	私立學校	大學校院	技專校院	NCUT
學業表現	10.1%	11.2%	9.6%	8.5%	11.7%	24.5%
操行成績	0.4%	0.2%	0.6%	0.1%	0.8%	0.0%
志趣不合	36.9%	38.2%	36.3%	42.8%	31.0%	20.9%
逾期未註冊	12.8%	11.2%	13.7%	11.9%	13.8%	0.0%
休學逾期 未復學	29.3%	27.5%	30.2%	26.4%	32.2%	51.6%
懷孕	0.0%	0.0%	0.0%	0.0%	0.0%	0.0%
育嬰	0.0%	0.1%	0.0%	0.0%	0.0%	0.0%
健康問題	0.9%	0.4%	1.2%	1.2%	0.7%	0.4%
工作需求	2.7%	2.1%	3.0%	2.5%	2.9%	1.8%
經濟困難	0.9%	0.5%	1.2%	0.5%	1.4%	0.4%
生涯規劃	4.2%	6.5%	3.1%	5.1%	3.3%	0.4%
其他	1.6%	2.3%	1.2%	1.0%	2.1%	0.0%

退學原因	全國學校	公立大學	私立大學	公立技專	私立技專	NCUT
學業表現	10.1%	8.7%	8.4%	17.3%	10.3%	24.5%
操行成績	0.4%	0.0%	0.2%	0.6%	0.8%	0.0%
志趣不合	36.9%	41.2%	44.3%	30.9%	31.1%	20.9%
逾期未註冊	12.8%	12.4%	11.3%	8.1%	15.2%	0.0%
休學逾期 未復學	29.3%	26.3%	26.5%	30.3%	32.7%	51.6%
懷孕	0.0%	0.0%	0.0%	0.0%	0.1%	0.0%
育嬰	0.0%	0.1%	0.0%	0.0%	0.1%	0.0%
健康問題	0.9%	0.4%	1.8%	0.5%	0.7%	0.4%
工作需求	2.7%	2.0%	2.9%	2.3%	3.0%	1.8%
經濟困難	0.9%	0.4%	0.5%	0.6%	1.6%	0.4%
生涯規劃	4.2%	7.5%	3.0%	4.0%	3.1%	0.4%
其他	1.6%	1.0%	1.0%	5.5%	1.3%	0.0%

## 2. 109學年度學士班(日間)退學原因百分比 - 排序百分位數

退學原因	最小值	第25百分位數	中位數	第75百分位數	最大值	NCUT
學業表現	0.00%	4.26%	8.94%	14.04%	39.71%	24.55%
操行成績	0.00%	0.00%	0.00%	0.00%	8.86%	0.00%
志趣不合	0.00%	26.09%	36.97%	49.08%	89.86%	20.94%
逾期末註冊	0.00%	4.18%	9.12%	18.10%	53.70%	0.00%
休學逾期 未復學	0.00%	20.11%	28.66%	37.91%	72.22%	51.62%
懷孕	0.00%	0.00%	0.00%	0.00%	0.70%	0.00%
育嬰	0.00%	0.00%	0.00%	0.00%	1.56%	0.00%
健康問題	0.00%	0.00%	0.36%	0.77%	40.00%	0.36%
工作需求	0.00%	0.77%	1.44%	3.06%	60.00%	1.81%
經濟困難	0.00%	0.00%	0.53%	1.52%	6.06%	0.36%
生涯規劃	0.00%	0.48%	2.18%	5.10%	44.62%	0.36%
其他	0.00%	0.00%	0.00%	1.20%	62.00%	0.00%

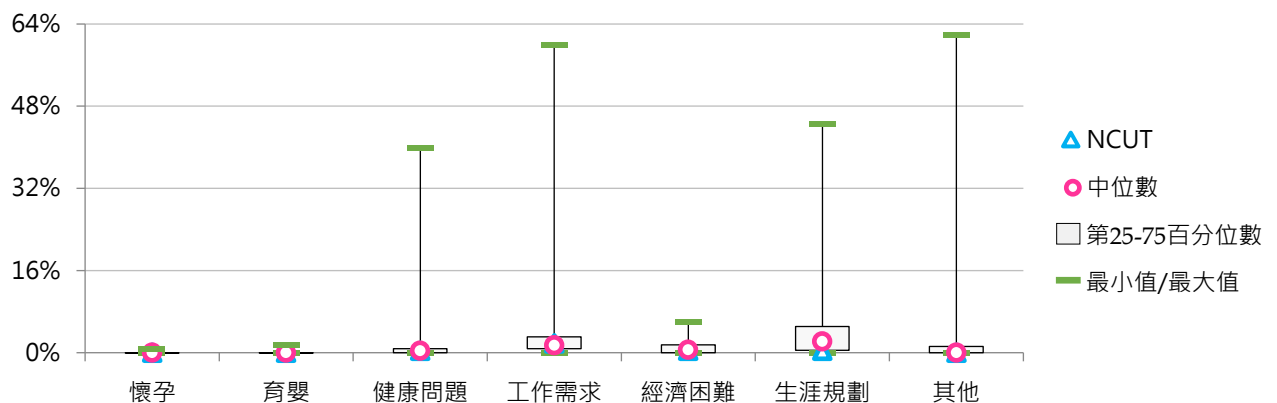
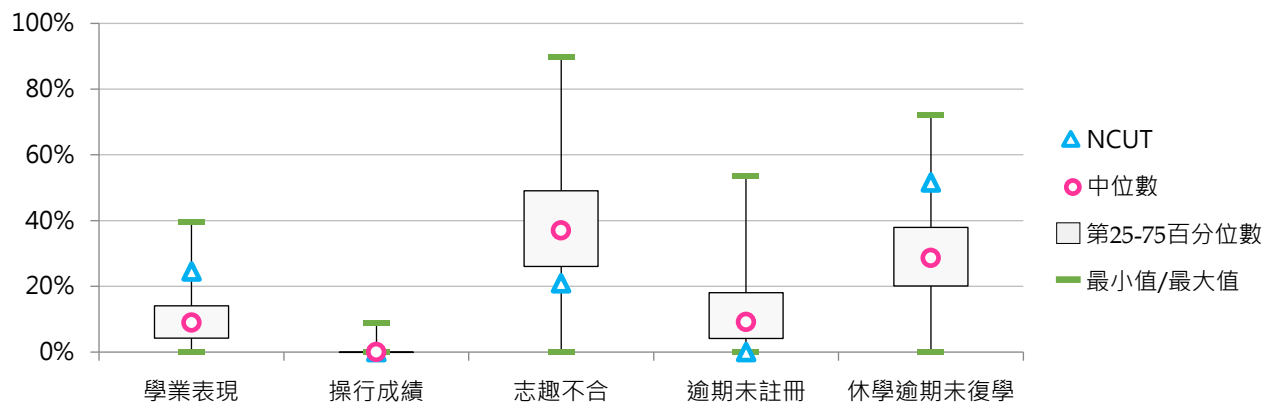



### 3. 110學年度學士班(日間)退學原因百分比 - 不同類型學校

退學原因	全國學校	公立學校	私立學校	大學校院	技專校院	NCUT
學業表現	9.3%	10.9%	8.5%	7.4%	11.3%	32.1%
操行成績	0.7%	0.4%	0.9%	0.1%	1.3%	1.4%
志趣不合	36.3%	39.9%	34.4%	43.4%	29.1%	26.4%
逾期未註冊	14.1%	12.5%	14.9%	13.2%	15.0%	0.0%
休學逾期 未復學	28.2%	23.5%	30.7%	25.0%	31.5%	35.4%
懷孕	0.1%	0.0%	0.1%	0.0%	0.1%	0.0%
育嬰	0.0%	0.0%	0.0%	0.0%	0.1%	0.0%
健康問題	0.9%	0.6%	1.0%	1.1%	0.7%	1.1%
工作需求	2.3%	1.8%	2.6%	1.5%	3.2%	2.2%
經濟困難	1.0%	0.4%	1.3%	0.5%	1.5%	1.1%
生涯規劃	4.9%	7.4%	3.6%	6.1%	3.7%	0.4%
其他	2.1%	2.6%	1.9%	1.7%	2.6%	0.0%

退學原因	全國學校	公立大學	私立大學	公立技專	私立技專	NCUT
學業表現	9.3%	8.5%	6.3%	16.6%	10.0%	32.1%
操行成績	0.7%	0.1%	0.1%	1.1%	1.4%	1.4%
志趣不合	36.3%	41.9%	44.8%	35.1%	27.6%	26.4%
逾期未註冊	14.1%	14.3%	12.2%	8.1%	16.6%	0.0%
休學逾期 未復學	28.2%	23.0%	26.9%	24.8%	33.2%	35.4%
懷孕	0.1%	0.0%	0.0%	0.0%	0.1%	0.0%
育嬰	0.0%	0.0%	0.0%	0.1%	0.1%	0.0%
健康問題	0.9%	0.4%	1.6%	1.0%	0.7%	1.1%
工作需求	2.3%	1.7%	1.3%	2.2%	3.5%	2.2%
經濟困難	1.0%	0.4%	0.6%	0.6%	1.8%	1.1%
生涯規劃	4.9%	8.7%	3.8%	4.2%	3.5%	0.4%
其他	2.1%	1.1%	2.3%	6.1%	1.7%	0.0%

#### 4. 110學年度學士班(日間)退學原因百分比 - 排序百分位數

退學原因	最小值	第25百分位數	中位數	第75百分位數	最大值	NCUT
學業表現	0.00%	4.08%	8.03%	13.08%	32.13%	32.13%
操行成績	0.00%	0.00%	0.00%	0.24%	14.78%	1.44%
志趣不合	0.00%	25.89%	35.71%	45.35%	76.95%	26.35%
逾期末註冊	0.00%	5.19%	10.10%	20.00%	57.78%	0.00%
休學逾期 未復學	0.00%	20.13%	28.70%	36.35%	78.07%	35.38%
懷孕	0.00%	0.00%	0.00%	0.00%	4.00%	0.00%
育嬰	0.00%	0.00%	0.00%	0.00%	1.10%	0.00%
健康問題	0.00%	0.00%	0.51%	0.87%	33.33%	1.08%
工作需求	0.00%	0.69%	1.43%	2.97%	28.62%	2.17%
經濟困難	0.00%	0.00%	0.54%	1.41%	8.00%	1.08%
生涯規劃	0.00%	0.76%	2.60%	5.82%	66.04%	0.36%
其他	0.00%	0.00%	0.25%	1.43%	67.97%	0.00%

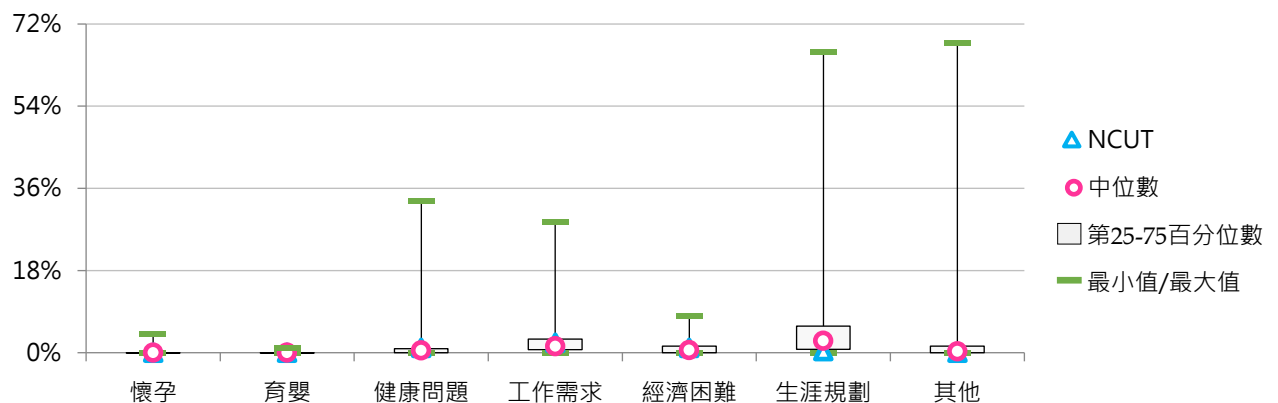
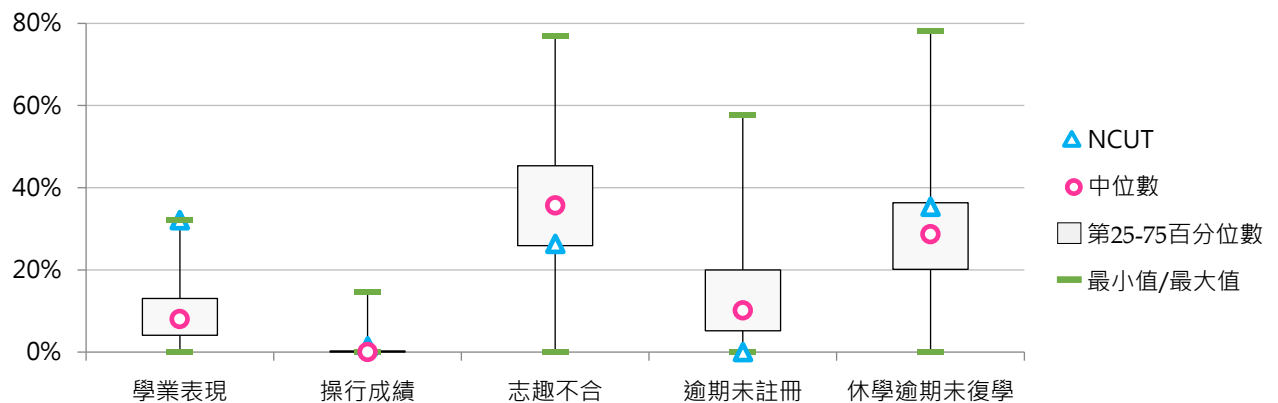



## 5. 111學年度學士班(日間)退學原因百分比 - 不同類型學校

退學原因	全國學校	公立學校	私立學校	大學校院	技專校院	NCUT
不符期待	39.1%	43.7%	36.7%	45.8%	32.3%	33.8%
懷孕	0.0%	0.1%	0.0%	0.0%	0.1%	0.0%
育嬰	0.0%	0.0%	0.0%	0.0%	0.1%	0.0%
健康問題	0.7%	0.7%	0.6%	0.7%	0.7%	0.3%
經濟困難	1.0%	0.7%	1.1%	0.6%	1.4%	0.3%
工作	3.2%	1.9%	3.8%	2.6%	3.7%	2.8%
自請退學-其他	1.8%	1.6%	1.9%	2.2%	1.3%	0.3%
學業表現	10.3%	13.4%	8.8%	8.5%	12.2%	32.2%
操行成績	0.6%	0.3%	0.7%	0.1%	1.1%	1.3%
逾期未註冊	15.9%	13.7%	17.0%	14.5%	17.3%	0.0%
休學逾期未復學	27.4%	23.8%	29.3%	25.0%	29.9%	29.1%
勒令退學-其他	0.0%	0.0%	0.0%	0.0%	0.0%	0.0%

退學原因	全國學校	公立大學	私立大學	公立技專	私立技專	NCUT
不符期待	39.1%	46.0%	45.5%	38.0%	30.9%	33.8%
懷孕	0.0%	0.1%	0.0%	0.1%	0.0%	0.0%
育嬰	0.0%	0.0%	0.0%	0.1%	0.0%	0.0%
健康問題	0.7%	0.7%	0.6%	0.7%	0.7%	0.3%
經濟困難	1.0%	0.6%	0.6%	1.0%	1.5%	0.3%
工作	3.2%	1.7%	3.5%	2.5%	4.0%	2.8%
自請退學-其他	1.8%	1.7%	2.7%	1.1%	1.3%	0.3%
學業表現	10.3%	10.9%	6.3%	19.4%	10.4%	32.2%
操行成績	0.6%	0.1%	0.1%	1.0%	1.1%	1.3%
逾期未註冊	15.9%	14.8%	14.1%	10.8%	18.9%	0.0%
休學逾期未復學	27.4%	23.3%	26.6%	25.1%	31.0%	29.1%
勒令退學-其他	0.0%	0.0%	0.0%	0.0%	0.0%	0.0%



## 6. 111學年度學士班(日間)退學原因百分比 - 排序百分位數

退學原因	最小值	第25百分位數	中位數	第75百分位數	最大值	NCUT
不符期待	0.00%	29.39%	38.22%	48.35%	77.24%	33.75%
懷孕	0.00%	0.00%	0.00%	0.00%	1.37%	0.00%
育嬰	0.00%	0.00%	0.00%	0.00%	1.35%	0.00%
健康問題	0.00%	0.00%	0.47%	1.01%	4.17%	0.31%
經濟困難	0.00%	0.00%	0.66%	1.34%	4.52%	0.31%
工作	0.00%	0.72%	1.98%	3.56%	50.00%	2.81%
自請退學-其他	0.00%	0.00%	0.23%	1.06%	50.00%	0.31%
學業表現	0.00%	3.85%	8.82%	14.72%	41.44%	32.19%
操行成績	0.00%	0.00%	0.00%	0.00%	13.88%	1.25%
逾期末註冊	0.00%	5.75%	14.29%	22.29%	60.60%	0.00%
休學逾期末復學	0.00%	20.92%	27.56%	35.49%	69.52%	29.06%
勒令退學-其他	0.00%	0.00%	0.00%	0.00%	2.01%	0.00%

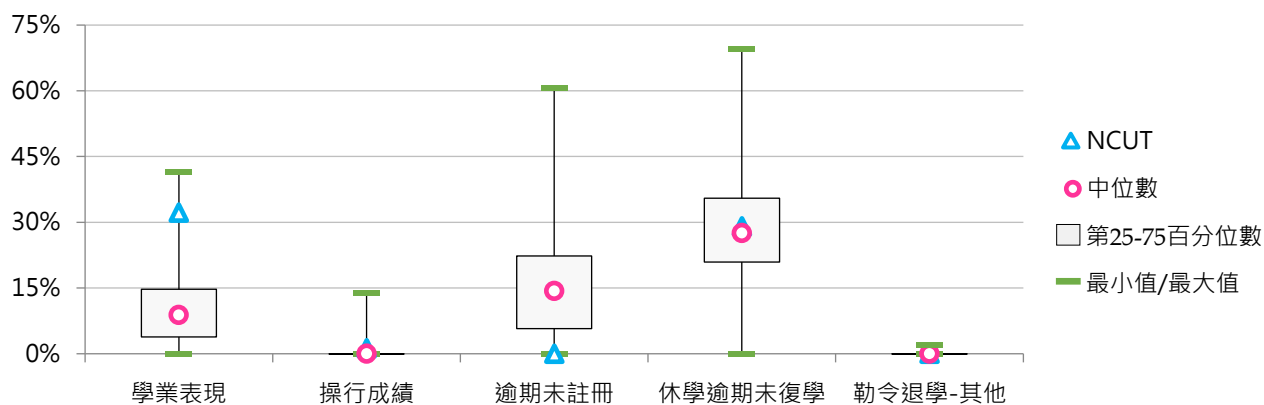
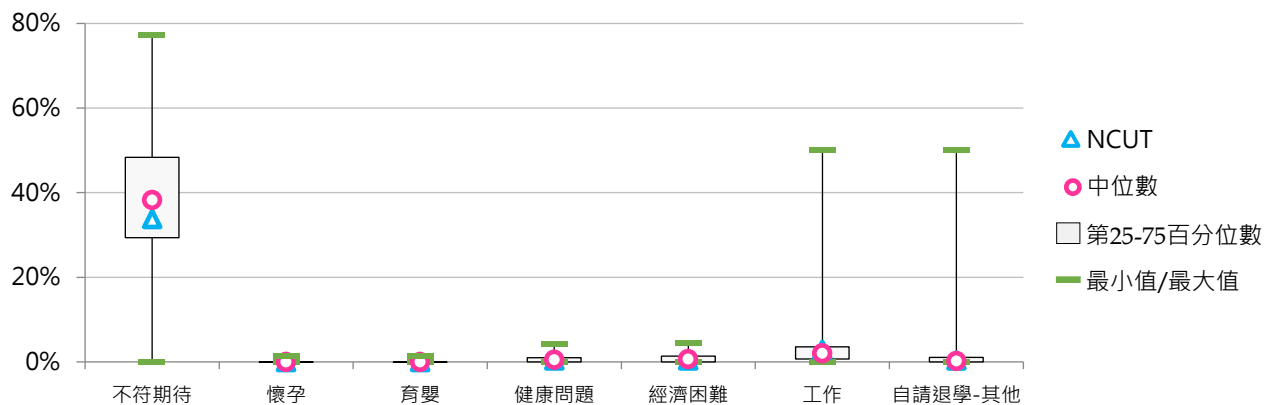



## (三) 學士班(進修)退學學生占比

< 學士班(進修)退學學生數 / [ 學士班(進修)在學學生數 + 休學學生數 + 退學學生數 ] >

## 1. 111學年度各類型學校【學士班(進修)退學學生占比】最低前三校

公立大學		私立大學		公立技專		私立技專	
NTUA	3.87%	AU	0.00%	NKUHT	2.49%	AEUST	1.25%
NTPU	7.45%	MMC	3.33%	NTUNHS	2.89%	CGUST	2.60%
NCHU	7.59%	CSMU	4.10%	NTUT	2.98%	CUST	6.39%

## 2. 109~111學年度學士班(進修)退學學生占比 - 不同類型學校

學年度	全國學校	公立學校	私立學校	大專校院	技專校院	NCUT
109	10.54%	7.87%	11.41%	10.91%	10.32%	7.41%
110	10.43%	7.23%	11.56%	11.48%	9.87%	8.27%
111	11.53%	8.75%	12.46%	11.11%	11.75%	9.10%

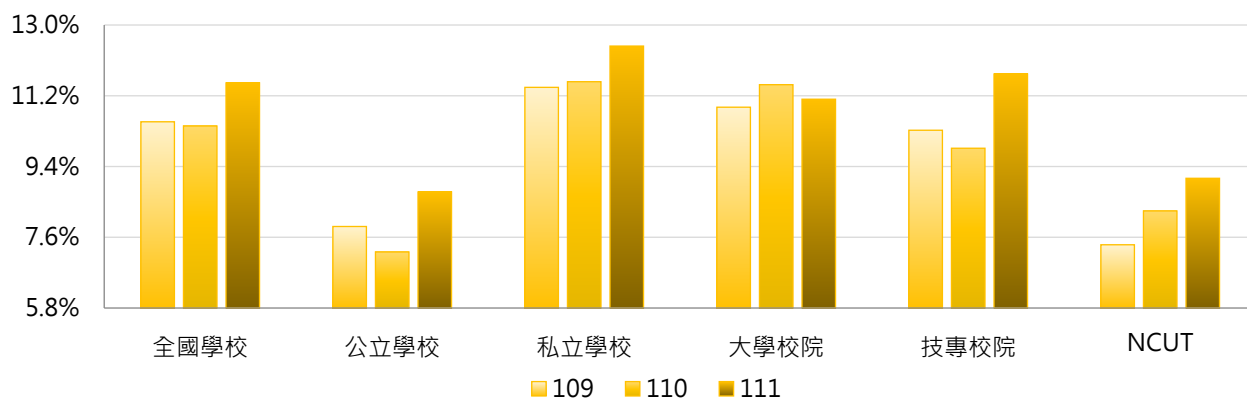

學年度	全國學校	公立大學	私立大學	公立技專	私立技專	NCUT
109	10.54%	9.29%	11.90%	6.07%	11.21%	7.41%
110	10.43%	8.99%	13.14%	5.17%	10.93%	8.27%
111	11.53%	10.13%	11.77%	7.00%	12.74%	9.10%

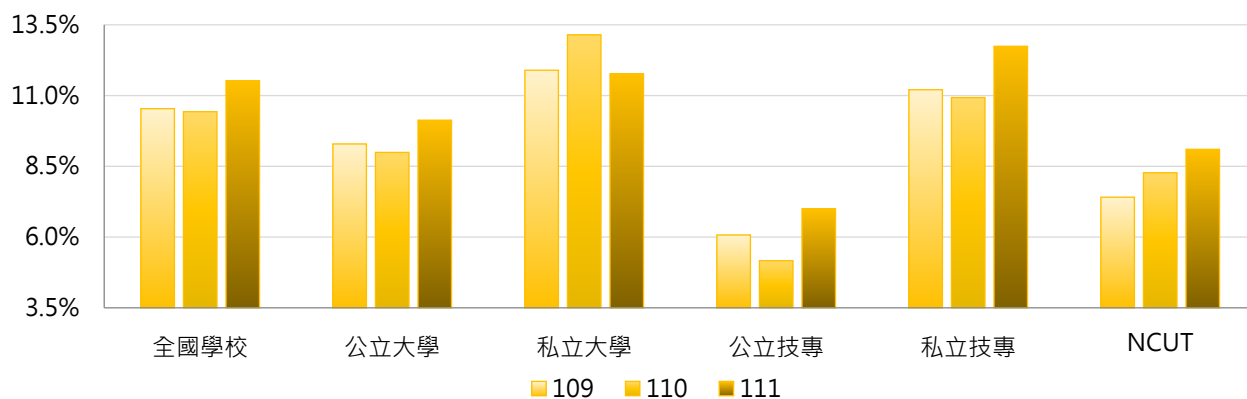



### 3. 109~111學年度學士班(進修)退學學生占比 - 不同區域學校

學年度	全國學校	北部區域	中部區域	南部區域	其他區域	NCUT
109	10.54%	10.33%	10.26%	10.68%	13.64%	7.41%
110	10.43%	10.20%	10.07%	10.98%	11.52%	8.27%
111	11.53%	10.97%	10.80%	13.11%	11.29%	9.10%

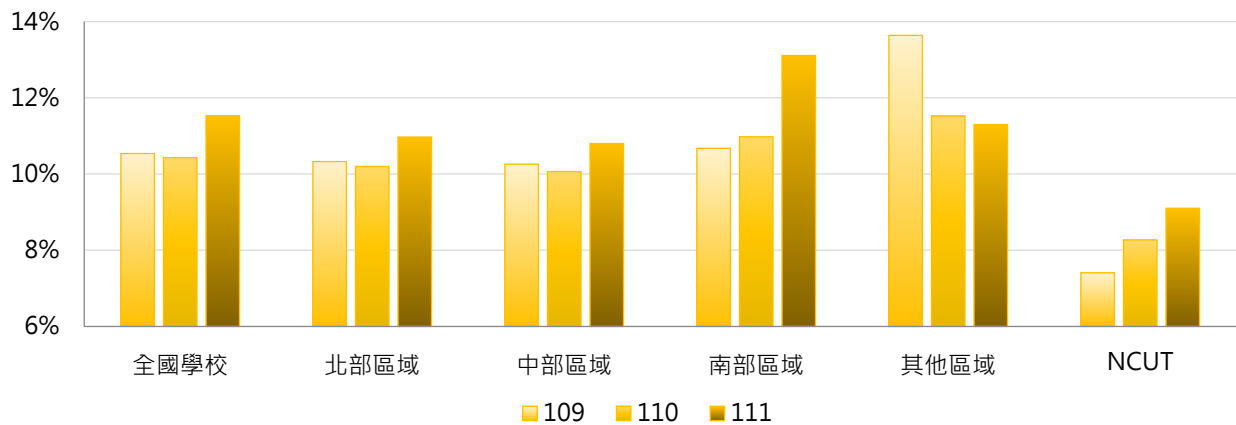

### 4. 109~111學年度學士班(進修)退學學生占比 - 排序百分位數

學年度	最小值	第25百分位數	中位數	第75百分位數	最大值	NCUT
109	0.00%	8.10%	10.68%	12.83%	29.03%	7.41%
110	0.00%	7.88%	10.28%	12.63%	26.40%	8.27%
111	0.00%	8.85%	11.41%	14.42%	29.18%	9.10%

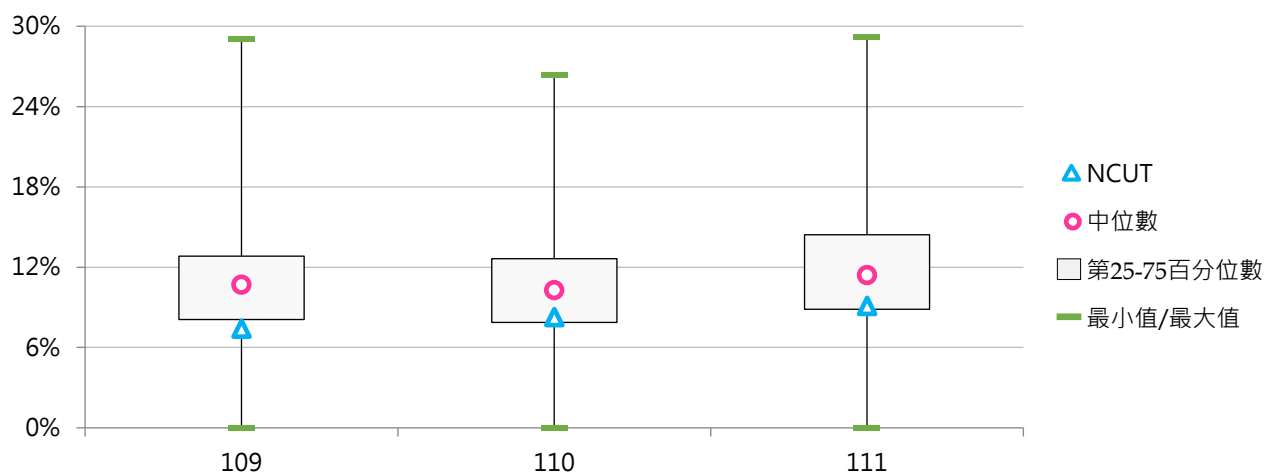



#### (四) 學士班(進修)退學原因百分比

< 學士班(進修)特定原因之退學學生數 / 學士班(進修)退學學生數 >

##### 1. 109學年度學士班(進修)退學原因百分比 - 不同類型學校

退學原因	全國學校	公立學校	私立學校	大學校院	技專校院	NCUT
學業表現	7.3%	10.7%	6.2%	7.8%	7.1%	13.8%
操行成績	0.4%	0.5%	0.3%	0.2%	0.5%	3.2%
志趣不合	20.1%	23.3%	19.0%	26.4%	16.8%	31.2%
逾期未註冊	23.1%	18.2%	24.8%	20.0%	24.8%	2.6%
休學逾期 未復學	35.9%	31.5%	37.4%	32.9%	37.4%	35.3%
懷孕	0.0%	0.0%	0.0%	0.0%	0.0%	0.0%
育嬰	0.1%	0.1%	0.2%	0.0%	0.2%	0.3%
健康問題	0.6%	0.8%	0.5%	0.5%	0.6%	0.6%
工作需求	6.5%	7.6%	6.1%	5.6%	7.0%	5.3%
經濟困難	0.9%	0.9%	0.9%	1.0%	0.9%	0.9%
生涯規劃	3.0%	3.1%	2.9%	3.4%	2.8%	5.9%
其他	2.0%	3.3%	1.6%	2.2%	1.9%	0.9%







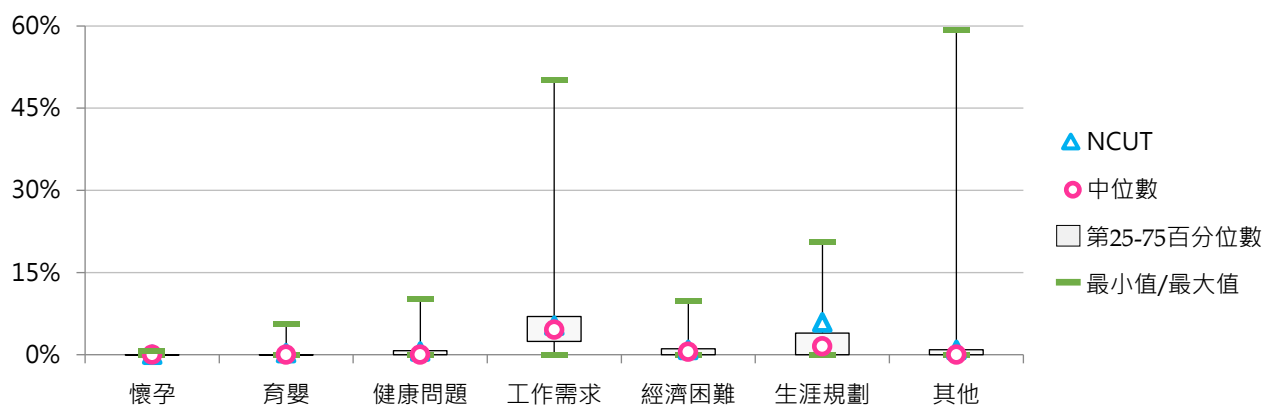
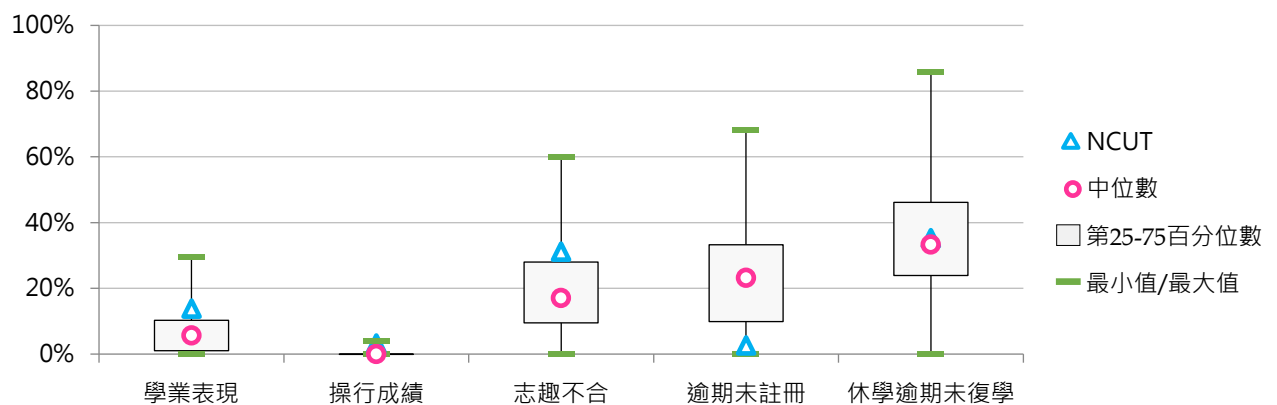





















































退學原因	全國學校	公立大學	私立大學	公立技專	私立技專	NCUT
學業表現	7.3%	9.4%	6.7%	12.3%	6.0%	13.8%
操行成績	0.4%	0.0%	0.3%	1.1%	0.3%	3.2%
志趣不合	20.1%	25.5%	27.0%	20.4%	16.0%	31.2%
逾期未註冊	23.1%	17.4%	21.8%	19.2%	25.9%	2.6%
休學逾期 未復學	35.9%	32.8%	33.1%	30.0%	39.0%	35.3%
懷孕	0.0%	0.0%	0.0%	0.0%	0.0%	0.0%
育嬰	0.1%	0.0%	0.0%	0.1%	0.2%	0.3%
健康問題	0.6%	0.5%	0.6%	1.3%	0.5%	0.6%
工作需求	6.5%	9.1%	3.1%	5.7%	7.3%	5.3%
經濟困難	0.9%	1.1%	0.9%	0.7%	0.9%	0.9%
生涯規劃	3.0%	3.2%	3.5%	3.0%	2.7%	5.9%
其他	2.0%	1.0%	3.1%	6.2%	1.0%	0.9%





























































## 2. 109學年度學士班(進修)退學原因百分比 - 排序百分位數

退學原因	最小值	第25百分位數	中位數	第75百分位數	最大值	NCUT
學業表現	0.00%	0.98%	5.60%	10.24%	29.61%	13.82%
操行成績	0.00%	0.00%	0.00%	0.00%	4.12%	3.24%
志趣不合	0.00%	9.48%	17.01%	27.96%	60.00%	31.18%
逾期末註冊	0.00%	9.88%	23.14%	33.27%	68.10%	2.65%
休學逾期 未復學	0.00%	23.90%	33.33%	46.16%	85.71%	35.29%
懷孕	0.00%	0.00%	0.00%	0.00%	0.63%	0.00%
育嬰	0.00%	0.00%	0.00%	0.00%	5.66%	0.29%
健康問題	0.00%	0.00%	0.00%	0.74%	10.26%	0.59%
工作需求	0.00%	2.41%	4.53%	6.97%	50.10%	5.29%
經濟困難	0.00%	0.00%	0.54%	1.10%	9.88%	0.88%
生涯規劃	0.00%	0.00%	1.51%	3.93%	20.51%	5.88%
其他	0.00%	0.00%	0.00%	0.93%	59.26%	0.88%



### 3. 110學年度學士班(進修)退學原因百分比 - 不同類型學校

退學原因	全國學校	公立學校	私立學校	大學校院	技專校院	NCUT
學業表現	7.8% 	11.7% 	6.5% 	9.0% 	7.2% 	15.1% 
操行成績	0.6% 	0.7% 	0.5% 	0.0% 	0.9% 	5.4% 
志趣不合	20.9% 	24.5% 	19.7% 	27.7% 	17.2% 	29.7% 
逾期末註冊	23.6% 	21.0% 	24.5% 	22.3% 	24.3% 	2.8% 
休學逾期未復學	35.5% 	29.0% 	37.6% 	31.8% 	37.5% 	33.1% 
懷孕	0.0%	0.0%	0.1%	0.1%	0.0%	0.0%
育嬰	0.1%	0.1% 	0.1%	0.1%	0.1%	0.0%
健康問題	0.6% 	0.8% 	0.6% 	0.5% 	0.7% 	0.8% 
工作需求	6.0% 	5.3% 	6.3% 	4.5% 	6.9% 	4.4% 
經濟困難	0.6% 	0.5% 	0.7% 	0.4% 	0.8% 	0.5% 
生涯規劃	3.1% 	3.5% 	2.9% 	2.7% 	3.2% 	7.4% 
其他	1.1% 	2.9% 	0.5% 	0.9% 	1.3% 	0.8% 

退學原因	全國學校	公立大學	私立大學	公立技專	私立技專	NCUT
學業表現	7.8% 	10.9% 	7.8% 	12.6% 	6.0% 	15.1% 
操行成績	0.6% 	0.0%	0.0%	1.6% 	0.7% 	5.4% 
志趣不合	20.9% 	24.6% 	29.8% 	24.4% 	15.7% 	29.7% 
逾期末註冊	23.6% 	22.9% 	21.9% 	18.5% 	25.5% 	2.8% 
休學逾期未復學	35.5% 	29.4% 	33.3% 	28.5% 	39.4% 	33.1% 
懷孕	0.0%	0.0%	0.1% 	0.0%	0.0%	0.0%
育嬰	0.1%	0.1% 	0.1%	0.2% 	0.1%	0.0%
健康問題	0.6% 	0.8% 	0.4% 	0.9% 	0.6% 	0.8% 
工作需求	6.0% 	5.7% 	3.7% 	4.7% 	7.3% 	4.4% 
經濟困難	0.6% 	0.1%	0.5% 	1.0% 	0.8% 	0.5% 
生涯規劃	3.1% 	4.3% 	1.7% 	2.5% 	3.4% 	7.4% 
其他	1.1% 	1.2% 	0.7% 	5.1% 	0.5% 	0.8% 

#### 4. 110學年度學士班(進修)退學原因百分比 - 排序百分位數

退學原因	最小值	第25百分位數	中位數	第75百分位數	最大值	NCUT
學業表現	0.00%	0.87%	5.39%	12.34%	36.56%	15.13%
操行成績	0.00%	0.00%	0.00%	0.00%	6.99%	5.38%
志趣不合	0.00%	9.05%	20.00%	29.28%	100.00%	29.74%
逾期末註冊	0.00%	10.57%	23.42%	32.72%	60.00%	2.82%
休學逾期 未復學	0.00%	23.44%	31.55%	43.00%	86.67%	33.08%
懷孕	0.00%	0.00%	0.00%	0.00%	1.19%	0.00%
育嬰	0.00%	0.00%	0.00%	0.00%	1.23%	0.00%
健康問題	0.00%	0.00%	0.00%	0.85%	5.26%	0.77%
工作需求	0.00%	1.96%	4.37%	7.28%	37.59%	4.36%
經濟困難	0.00%	0.00%	0.00%	0.90%	7.14%	0.51%
生涯規劃	0.00%	0.00%	1.66%	3.64%	25.00%	7.44%
其他	0.00%	0.00%	0.00%	0.66%	51.52%	0.77%

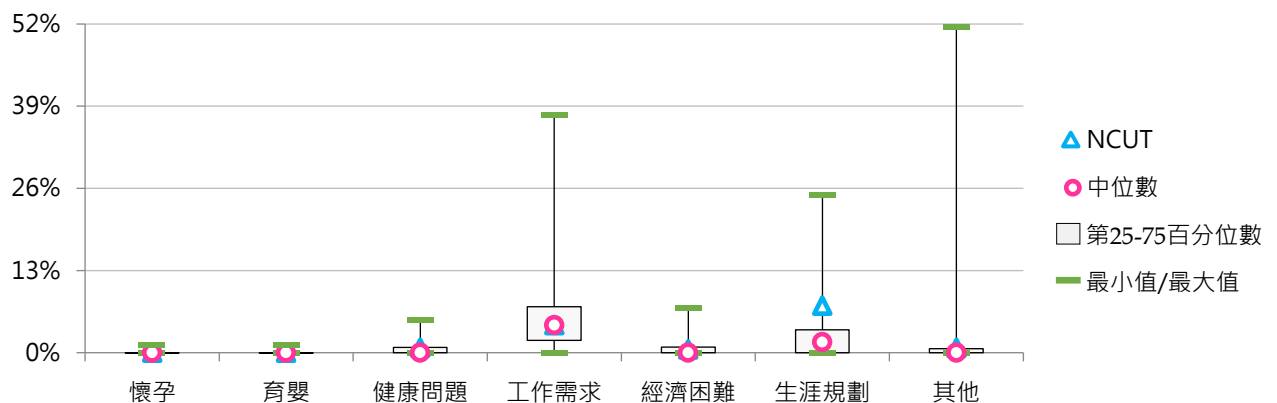
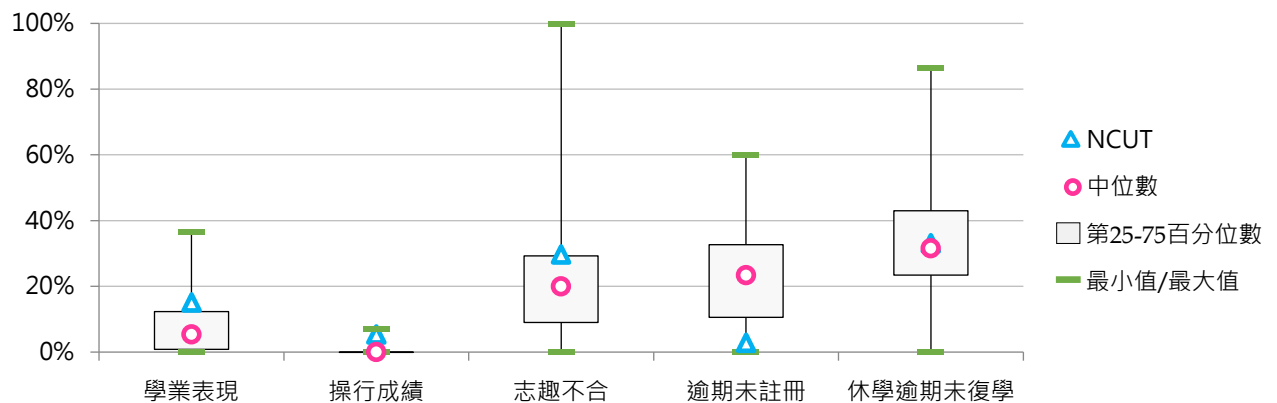



## 5. 111學年度學士班(進修)退學原因百分比 - 不同類型學校

退學原因	全國學校	公立學校	私立學校	大學校院	技專校院	NCUT
不符期待	21.3%	25.4%	19.9%	24.0%	19.8%	42.1%
懷孕	0.0%	0.1%	0.0%	0.1%	0.0%	0.2%
育嬰	0.1%	0.1%	0.1%	0.0%	0.1%	0.0%
健康問題	0.6%	0.8%	0.5%	0.4%	0.7%	1.1%
經濟困難	0.9%	0.6%	1.1%	0.7%	1.1%	0.2%
工作	6.1%	7.9%	5.5%	8.3%	4.9%	5.3%
自請退學-其他	0.7%	1.1%	0.6%	1.1%	0.5%	0.7%
學業表現	8.0%	12.6%	6.4%	7.8%	8.0%	15.3%
操行成績	0.5%	0.8%	0.4%	0.0%	0.8%	7.8%
逾期未註冊	24.7%	22.7%	25.5%	22.9%	25.7%	2.7%
休學逾期未復學	36.9%	27.7%	40.1%	34.6%	38.2%	24.5%
勒令退學-其他	0.1%	0.3%	0.0%	0.1%	0.1%	0.0%

退學原因	全國學校	公立大學	私立大學	公立技專	私立技專	NCUT
不符期待	21.3%	25.1%	23.2%	25.7%	18.6%	42.1%
懷孕	0.0%	0.1%	0.1%	0.1%	0.0%	0.2%
育嬰	0.1%	0.0%	0.0%	0.2%	0.1%	0.0%
健康問題	0.6%	0.4%	0.4%	1.2%	0.6%	1.1%
經濟困難	0.9%	0.4%	0.9%	0.7%	1.2%	0.2%
工作	6.1%	10.2%	7.0%	5.1%	4.9%	5.3%
自請退學-其他	0.7%	1.7%	0.7%	0.4%	0.5%	0.7%
學業表現	8.0%	11.5%	5.3%	14.1%	6.8%	15.3%
操行成績	0.5%	0.0%	0.1%	1.9%	0.6%	7.8%
逾期未註冊	24.7%	21.7%	23.8%	23.9%	26.1%	2.7%
休學逾期未復學	36.9%	28.6%	38.7%	26.4%	40.6%	24.5%
勒令退學-其他	0.1%	0.3%	0.0%	0.3%	0.0%	0.0%

## 6. 111學年度學士班(進修)退學原因百分比 - 排序百分位數

退學原因	最小值	第25百分位數	中位數	第75百分位數	最大值	NCUT
不符期待	0.00%	13.18%	19.43%	30.48%	61.54%	42.11%
懷孕	0.00%	0.00%	0.00%	0.00%	1.15%	0.23%
育嬰	0.00%	0.00%	0.00%	0.00%	1.43%	0.00%
健康問題	0.00%	0.00%	0.00%	0.44%	9.23%	1.14%
經濟困難	0.00%	0.00%	0.28%	1.16%	11.76%	0.23%
工作	0.00%	1.67%	3.74%	7.06%	50.00%	5.26%
自請退學-其他	0.00%	0.00%	0.00%	0.75%	9.44%	0.69%
學業表現	0.00%	1.70%	5.93%	11.54%	38.10%	15.33%
操行成績	0.00%	0.00%	0.00%	0.00%	10.71%	7.78%
逾期末註冊	0.00%	10.75%	23.26%	35.76%	71.43%	2.75%
休學逾期末復學	0.00%	21.51%	31.02%	49.14%	100.00%	24.49%
勒令退學-其他	0.00%	0.00%	0.00%	0.00%	3.85%	0.00%

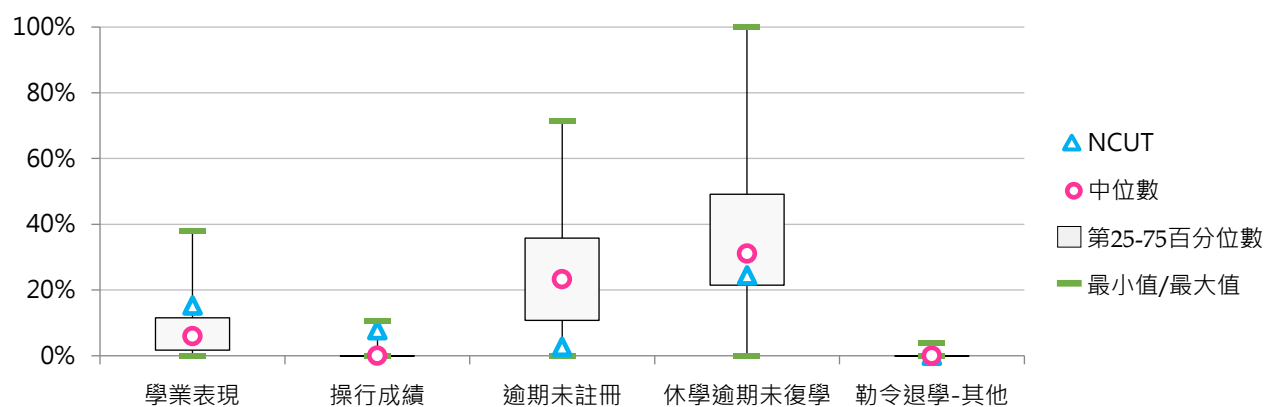
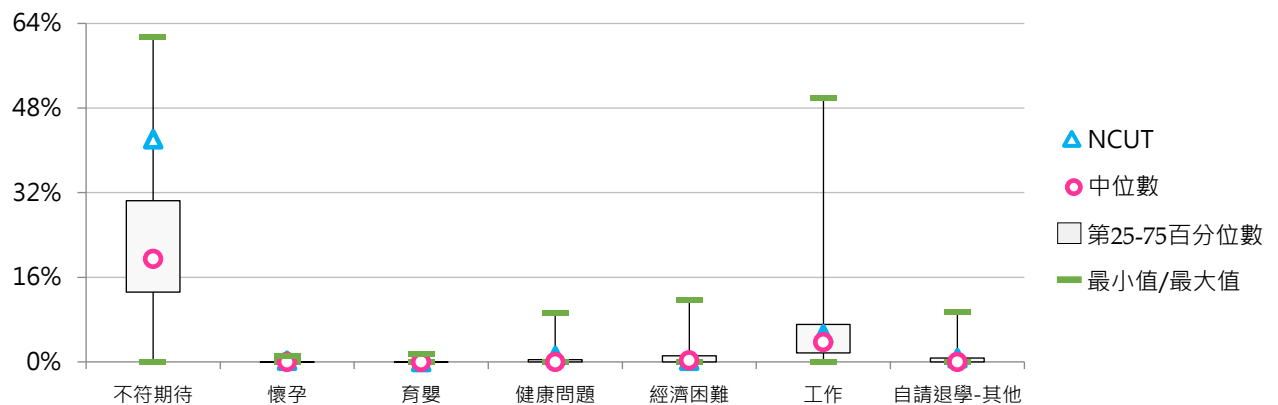



## 三、碩士班退學學生

## (一) 碩士班(日間)退學學生占比

< 碩士班(日間)退學學生數 / [ 碩士班(日間)在學學生數 + 休學學生數 + 退學學生數 ] >

## 1. 111學年度各類型學校【碩士班(日間)退學學生占比】最低前三校

公立大學		私立大學		公立技專		私立技專	
NYCU	3.12%	TTU	5.02%	NFU	3.44%	AEUST	4.29%
NTHU	3.37%	KMU	5.23%	NTUST	3.90%	TCUST	5.77%
NTU	3.89%	PU	6.03%	NTUT	4.19%	HWAI	6.13%

## 2. 109 ~ 111學年度碩士班(日間)退學學生占比 - 不同類型學校

學年度	全國學校	公立學校	私立學校	大學校院	技專校院	NCUT
109	9.34%	6.79%	10.64%	8.02%	10.74%	5.27%
110	9.30%	6.53%	10.74%	8.14%	10.56%	6.23%
111	10.16%	6.59%	12.01%	8.48%	11.98%	4.78%

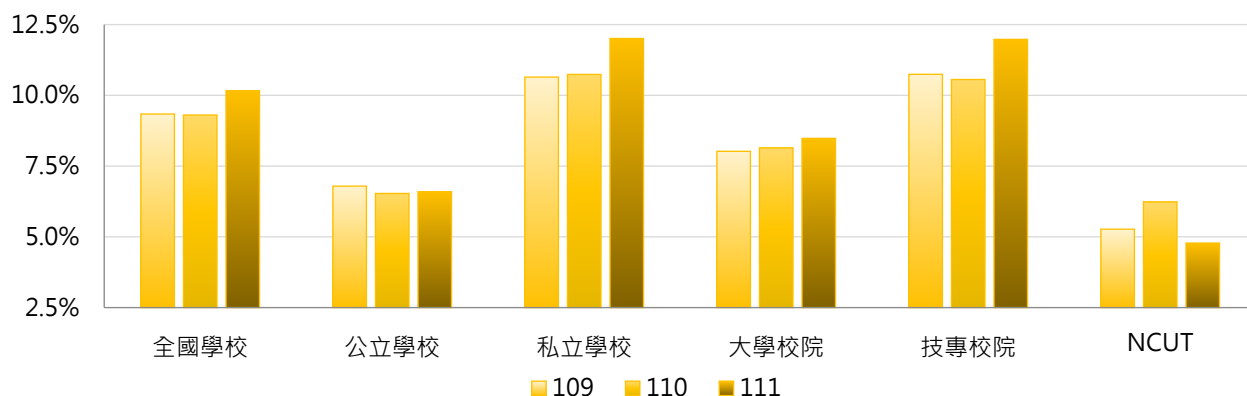

學年度	全國學校	公立大學	私立大學	公立技專	私立技專	NCUT
109	9.34%	6.87%	9.07%	6.57%	11.73%	5.27%
110	9.30%	6.64%	9.52%	6.25%	11.59%	6.23%
111	10.16%	6.62%	10.18%	6.53%	13.29%	4.78%

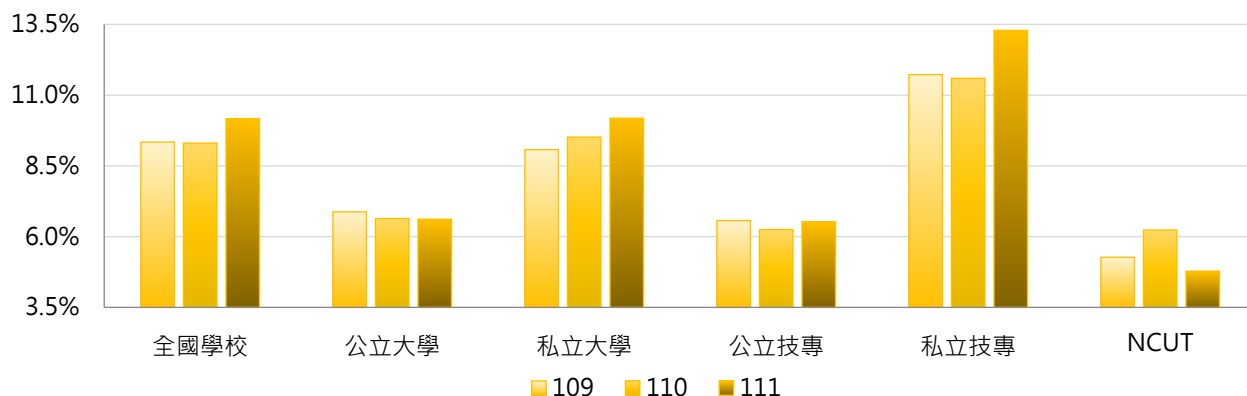



### 3. 109~111學年度碩士班(日間)退學學生占比 - 不同區域學校

學年度	全國學校	北部區域	中部區域	南部區域	其他區域	NCUT
109	9.34%	9.31%	9.19%	9.90%	7.23%	5.27%
110	9.30%	8.90%	9.92%	9.78%	8.05%	6.23%
111	10.16%	10.45%	9.55%	10.45%	8.47%	4.78%

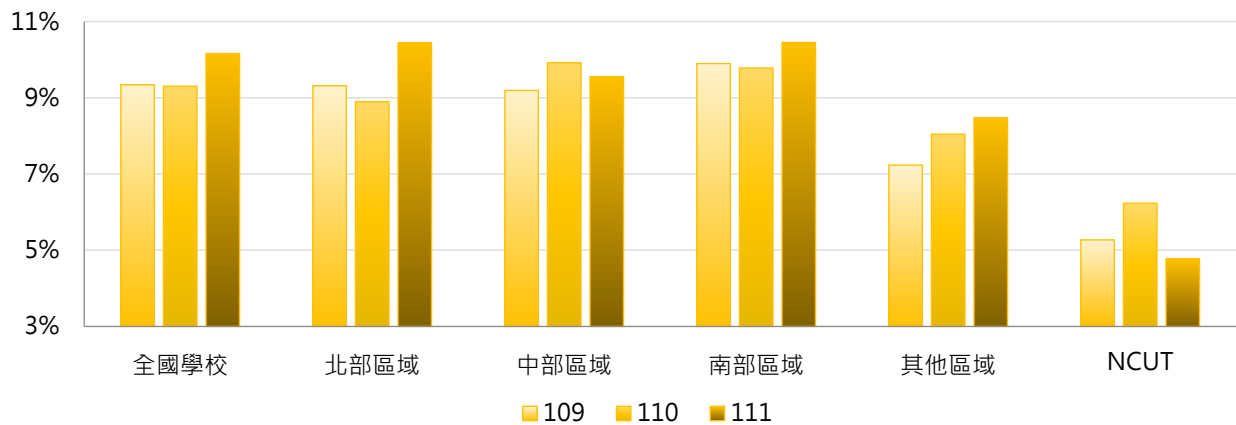

### 4. 109~111學年度碩士班(日間)退學學生占比 - 排序百分位數

學年度	最小值	第25百分位數	中位數	第75百分位數	最大值	NCUT
109	0.98%	6.13%	8.37%	11.11%	50.00%	5.27%
110	0.00%	6.14%	8.28%	11.89%	25.00%	6.23%
111	3.12%	6.57%	8.43%	11.89%	38.46%	4.78%

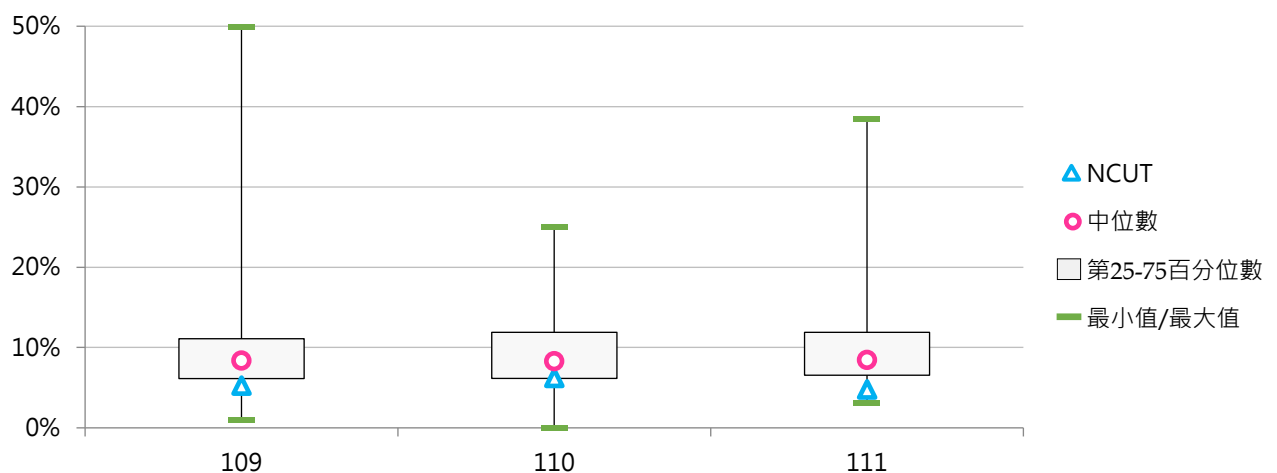



## (二) 碩士班(日間)退學原因百分比

< 碩士班(日間)特定原因之退學學生數 / 碩士班(日間)退學學生數 >

### 1. 109學年度碩士班(日間)退學原因百分比 - 不同類型學校

退學原因	全國學校	公立學校	私立學校	大學校院	技專校院	NCUT
學業表現	10.6%	8.4%	11.8%	12.1%	9.0%	2.8%
操行成績	0.0%	0.0%	0.0%	0.0%	0.0%	0.0%
志趣不合	4.6%	5.4%	4.2%	5.3%	3.9%	5.6%
逾期未註冊	19.2%	19.5%	19.0%	19.2%	19.3%	0.0%
休學逾期 未復學	49.0%	46.0%	50.5%	46.0%	52.2%	86.1%
懷孕	0.0%	0.1%	0.0%	0.0%	0.0%	0.0%
育嬰	0.2%	0.3%	0.2%	0.2%	0.3%	0.0%
健康問題	1.1%	0.8%	1.2%	1.3%	0.8%	0.0%
工作需求	7.9%	8.6%	7.6%	8.0%	7.8%	2.8%
經濟困難	1.2%	1.1%	1.3%	1.0%	1.4%	2.8%
生涯規劃	4.3%	6.3%	3.3%	5.2%	3.4%	0.0%
其他	1.8%	3.4%	1.1%	1.8%	1.9%	0.0%

退學原因	全國學校	公立大學	私立大學	公立技專	私立技專	NCUT
學業表現	10.6%	9.6%	14.3%	5.0%	10.0%	2.8%
操行成績	0.0%	0.0%	0.0%	0.0%	0.0%	0.0%
志趣不合	4.6%	6.2%	4.4%	3.2%	4.0%	5.6%
逾期未註冊	19.2%	20.1%	18.3%	18.0%	19.6%	0.0%
休學逾期 未復學	49.0%	43.4%	48.4%	53.1%	51.9%	86.1%
懷孕	0.0%	0.1%	0.0%	0.0%	0.0%	0.0%
育嬰	0.2%	0.2%	0.1%	0.6%	0.3%	0.0%
健康問題	1.1%	1.0%	1.5%	0.4%	0.9%	0.0%
工作需求	7.9%	10.2%	6.1%	4.5%	8.6%	2.8%
經濟困難	1.2%	1.0%	1.1%	1.5%	1.4%	2.8%
生涯規劃	4.3%	6.5%	4.0%	5.8%	2.8%	0.0%
其他	1.8%	1.7%	1.9%	7.8%	0.5%	0.0%

## 2. 109學年度碩士班(日間)退學原因百分比 - 排序百分位數

退學原因	最小值	第25百分位數	中位數	第75百分位數	最大值	NCUT
學業表現	0.00%	3.31%	8.00%	13.27%	77.78%	2.78%
操行成績	0.00%	0.00%	0.00%	0.00%	0.58%	0.00%
志趣不合	0.00%	0.00%	3.38%	6.22%	33.33%	5.56%
逾期末註冊	0.00%	7.14%	15.49%	25.60%	100.00%	0.00%
休學逾期 未復學	0.00%	35.85%	50.00%	62.96%	100.00%	86.11%
懷孕	0.00%	0.00%	0.00%	0.00%	1.79%	0.00%
育嬰	0.00%	0.00%	0.00%	0.00%	14.29%	0.00%
健康問題	0.00%	0.00%	0.00%	0.96%	25.00%	0.00%
工作需求	0.00%	0.00%	4.73%	9.54%	60.00%	2.78%
經濟困難	0.00%	0.00%	0.00%	1.78%	16.13%	2.78%
生涯規劃	0.00%	0.00%	1.76%	6.07%	26.19%	0.00%
其他	0.00%	0.00%	0.00%	1.33%	50.00%	0.00%

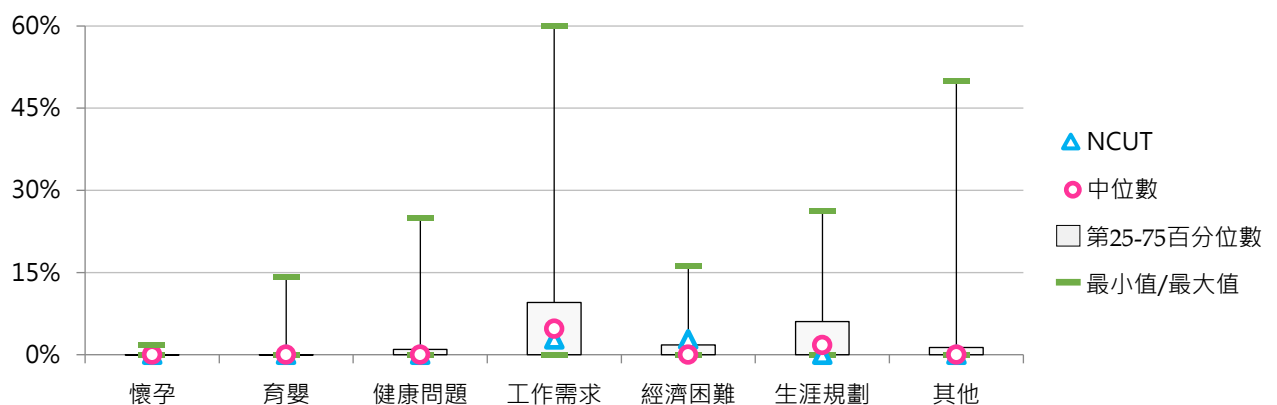
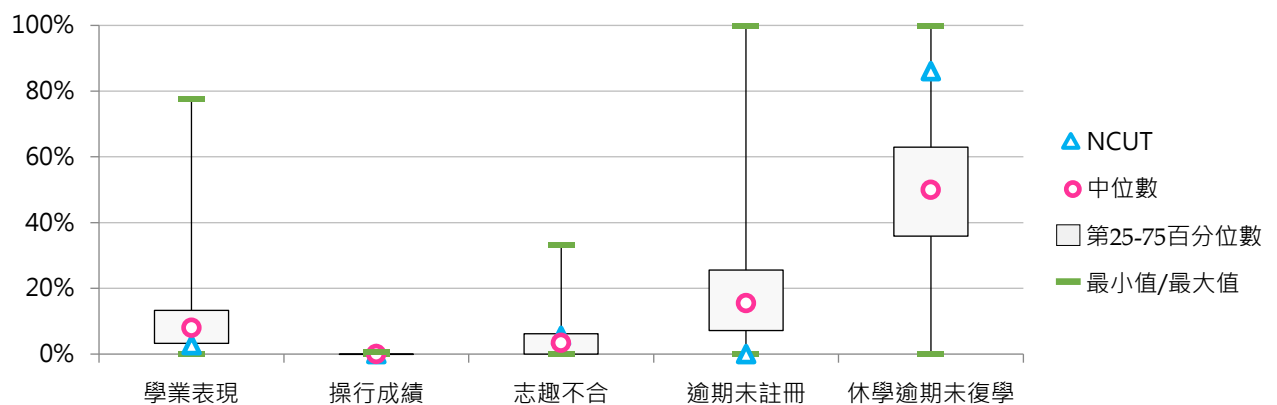



### 3. 110學年度碩士班(日間)退學原因百分比 - 不同類型學校

退學原因	全國學校	公立學校	私立學校	大學校院	技專校院	NCUT
學業表現	11.2%	9.1%	12.4%	11.9%	10.5%	0.0%
操行成績	0.0%	0.0%	0.0%	0.0%	0.0%	0.0%
志趣不合	4.8%	6.2%	4.0%	5.9%	3.5%	8.7%
逾期未註冊	20.2%	20.2%	20.2%	19.3%	21.2%	0.0%
休學逾期 未復學	46.0%	41.2%	48.5%	43.9%	48.3%	76.1%
懷孕	0.0%	0.0%	0.0%	0.0%	0.0%	0.0%
育嬰	0.1%	0.1%	0.0%	0.1%	0.0%	0.0%
健康問題	0.7%	0.9%	0.6%	0.8%	0.5%	0.0%
工作需求	8.1%	10.9%	6.7%	8.3%	8.0%	4.3%
經濟困難	1.1%	1.2%	1.0%	1.3%	0.8%	4.3%
生涯規劃	5.8%	8.1%	4.6%	6.2%	5.3%	0.0%
其他	2.0%	2.2%	1.9%	2.2%	1.8%	6.5%

退學原因	全國學校	公立大學	私立大學	公立技專	私立技專	NCUT
學業表現	11.2%	10.5%	13.1%	5.2%	11.8%	0.0%
操行成績	0.0%	0.0%	0.0%	0.1%	0.0%	0.0%
志趣不合	4.8%	6.1%	5.8%	6.4%	2.8%	8.7%
逾期未註冊	20.2%	20.7%	18.0%	18.9%	21.8%	0.0%
休學逾期 未復學	46.0%	39.5%	47.9%	45.8%	48.9%	76.1%
懷孕	0.0%	0.0%	0.0%	0.0%	0.0%	0.0%
育嬰	0.1%	0.1%	0.1%	0.0%	0.0%	0.0%
健康問題	0.7%	1.0%	0.6%	0.5%	0.5%	0.0%
工作需求	8.1%	11.4%	5.4%	9.3%	7.7%	4.3%
經濟困難	1.1%	0.9%	1.7%	1.9%	0.6%	4.3%
生涯規劃	5.8%	7.8%	4.8%	8.6%	4.5%	0.0%
其他	2.0%	1.8%	2.7%	3.3%	1.4%	6.5%

#### 4. 110學年度碩士班(日間)退學原因百分比 - 排序百分位數

退學原因	最小值	第25百分位數	中位數	第75百分位數	最大值	NCUT
學業表現	0.00%	4.88%	8.88%	14.94%	70.00%	0.00%
操行成績	0.00%	0.00%	0.00%	0.00%	0.64%	0.00%
志趣不合	0.00%	0.96%	3.85%	7.69%	30.00%	8.70%
逾期末註冊	0.00%	7.71%	14.20%	30.73%	76.47%	0.00%
休學逾期 未復學	0.00%	33.33%	48.51%	60.33%	100.00%	76.09%
懷孕	0.00%	0.00%	0.00%	0.00%	0.75%	0.00%
育嬰	0.00%	0.00%	0.00%	0.00%	2.44%	0.00%
健康問題	0.00%	0.00%	0.00%	1.17%	10.00%	0.00%
工作需求	0.00%	2.00%	4.86%	10.40%	42.11%	4.35%
經濟困難	0.00%	0.00%	0.00%	1.73%	11.54%	4.35%
生涯規劃	0.00%	0.00%	2.05%	8.46%	60.00%	0.00%
其他	0.00%	0.00%	0.00%	1.86%	34.62%	6.52%

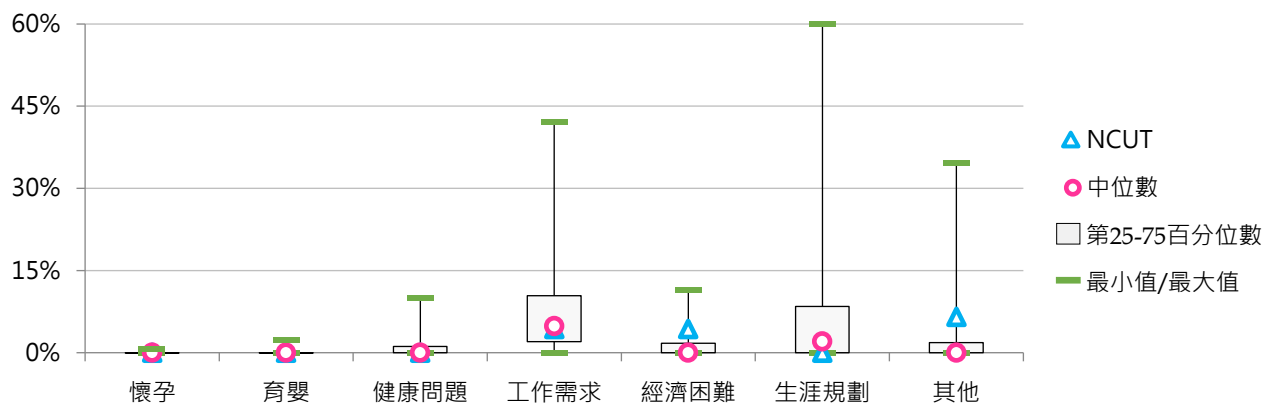
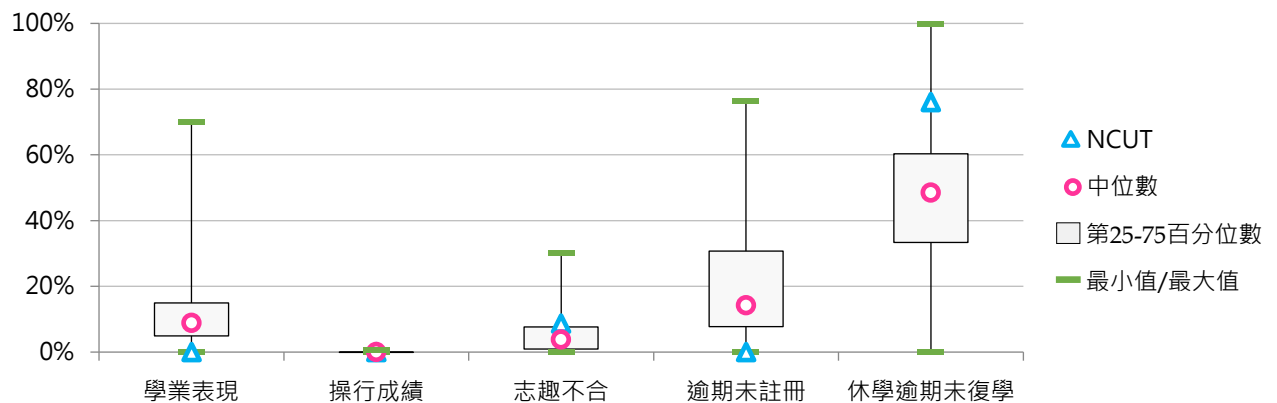



### 5. 111學年度碩士班(日間)退學原因百分比 - 不同類型學校

退學原因	全國學校	公立學校	私立學校	大學校院	技專校院	NCUT
不符期待	10.8%	14.9%	8.6%	11.7%	9.7%	18.4%
懷孕	0.2%	0.0%	0.3%	0.1%	0.4%	0.0%
育嬰	0.1%	0.2%	0.1%	0.1%	0.1%	0.0%
健康問題	1.4%	1.3%	1.4%	1.3%	1.4%	2.6%
經濟困難	1.3%	1.1%	1.4%	0.9%	1.8%	5.3%
工作	8.1%	9.6%	7.3%	9.2%	6.9%	5.3%
自請退學-其他	2.6%	2.9%	2.4%	2.9%	2.3%	2.6%
學業表現	10.7%	9.1%	11.5%	11.4%	9.9%	2.6%
操行成績	0.0%	0.1%	0.0%	0.1%	0.0%	0.0%
逾期未註冊	21.7%	21.1%	21.9%	20.8%	22.6%	0.0%
休學逾期未復學	43.1%	39.5%	44.9%	41.5%	44.8%	63.2%
勒令退學-其他	0.0%	0.0%	0.0%	0.0%	0.0%	0.0%

退學原因	全國學校	公立大學	私立大學	公立技專	私立技專	NCUT
不符期待	10.8%	15.2%	8.6%	14.2%	8.6%	18.4%
懷孕	0.2%	0.0%	0.1%	0.0%	0.5%	0.0%
育嬰	0.1%	0.1%	0.1%	0.5%	0.0%	0.0%
健康問題	1.4%	1.2%	1.3%	1.5%	1.4%	2.6%
經濟困難	1.3%	0.8%	0.9%	1.8%	1.8%	5.3%
工作	8.1%	10.5%	8.1%	7.3%	6.8%	5.3%
自請退學-其他	2.6%	2.7%	3.0%	3.5%	2.0%	2.6%
學業表現	10.7%	9.9%	12.8%	7.0%	10.6%	2.6%
操行成績	0.0%	0.1%	0.0%	0.1%	0.0%	0.0%
逾期未註冊	21.7%	21.9%	19.8%	19.1%	23.4%	0.0%
休學逾期未復學	43.1%	37.5%	45.1%	45.1%	44.7%	63.2%
勒令退學-其他	0.0%	0.0%	0.0%	0.0%	0.0%	0.0%

## 6. 111學年度碩士班(日間)退學原因百分比 - 排序百分位數

退學原因	最小值	第25百分位數	中位數	第75百分位數	最大值	NCUT
不符期待	0.00%	0.93%	8.22%	15.00%	61.90%	18.42%
懷孕	0.00%	0.00%	0.00%	0.00%	16.67%	0.00%
育嬰	0.00%	0.00%	0.00%	0.00%	5.00%	0.00%
健康問題	0.00%	0.00%	0.00%	1.76%	19.05%	2.63%
經濟困難	0.00%	0.00%	0.00%	1.45%	14.29%	5.26%
工作	0.00%	1.41%	5.56%	10.87%	42.86%	5.26%
自請退學-其他	0.00%	0.00%	0.00%	2.44%	39.29%	2.63%
學業表現	0.00%	4.26%	9.42%	14.29%	66.67%	2.63%
操行成績	0.00%	0.00%	0.00%	0.00%	2.04%	0.00%
逾期未註冊	0.00%	10.00%	16.67%	30.00%	76.47%	0.00%
休學逾期未復學	0.00%	29.17%	46.58%	59.62%	94.29%	63.16%
勒令退學-其他	0.00%	0.00%	0.00%	0.00%	1.37%	0.00%

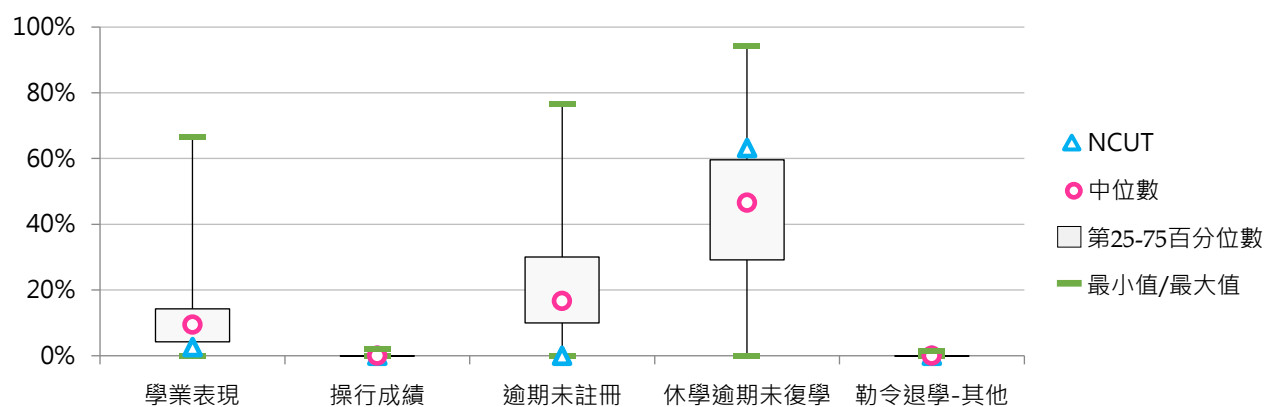
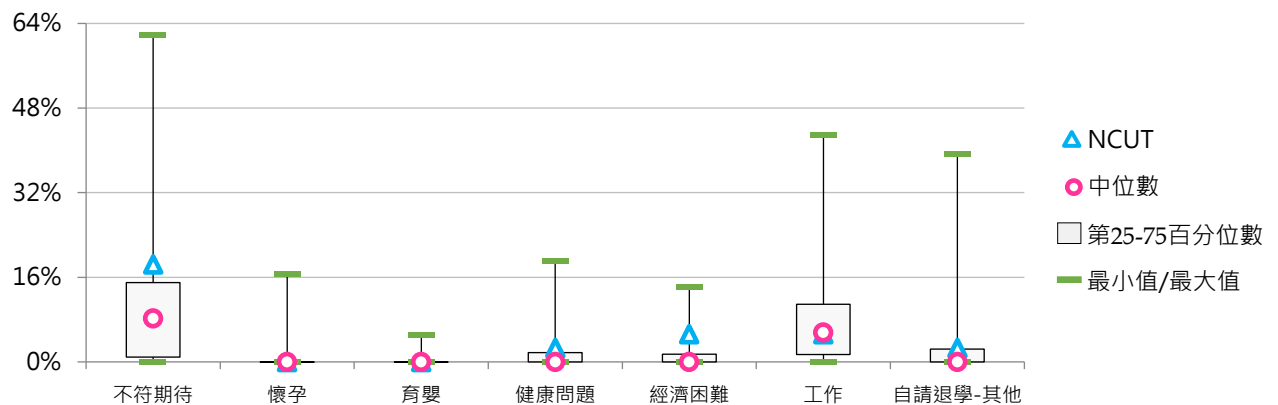



## (三) 碩士在職專班退學學生占比

< 碩士在職專班退學學生數 / [ 碩士在職專班在學學生數 + 休學學生數 + 退學學生數 ] >

## 1. 111學年度各類型學校【碩士在職專班退學學生占比】最低前三校

公立大學		私立大學		公立技專		私立技專	
NUU	0.00%	MMC	4.76%	NPU	0.00%	WFU	4.35%
TNNUA	2.50%	TMU	4.91%	NTUST	4.76%	MEIHO	4.44%
NTHU	3.68%	TCU	6.06%	NKUHT	5.71%	CGUST	5.10%

## 2. 109~111學年度碩士在職專班退學學生占比 - 不同類型學校

學年度	全國學校	公立學校	私立學校	大專校院	技專校院	NCUT
109	8.27%	6.91%	9.07%	7.29%	9.50%	8.29%
110	8.69%	7.26%	9.53%	7.97%	9.58%	8.05%
111	9.42%	6.78%	10.96%	8.63%	10.40%	5.98%

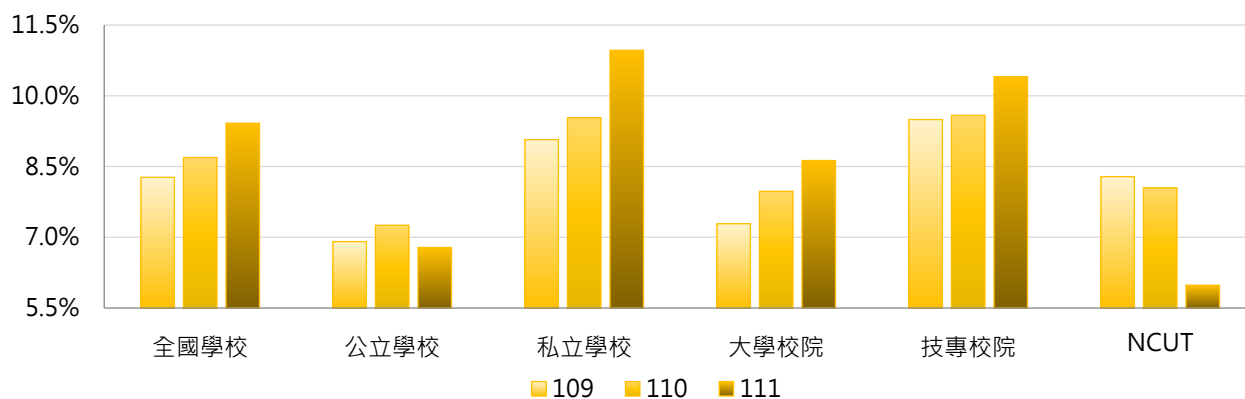

學年度	全國學校	公立大學	私立大學	公立技專	私立技專	NCUT
109	8.27%	6.41%	8.11%	8.22%	9.87%	8.29%
110	8.69%	6.70%	9.18%	8.75%	9.83%	8.05%
111	9.42%	6.43%	10.70%	7.73%	11.19%	5.98%

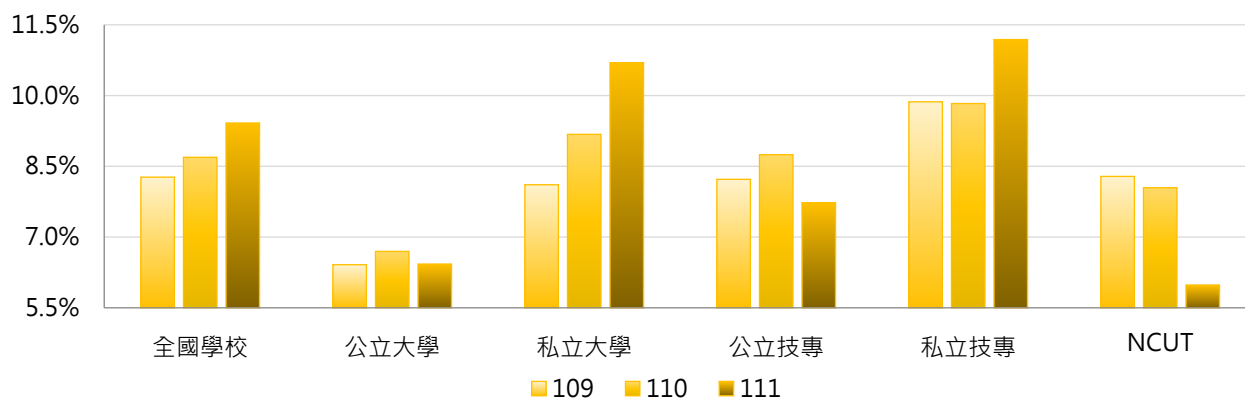



### 3. 109~111學年度碩士在職專班退學學生占比 - 不同區域學校

學年度	全國學校	北部區域	中部區域	南部區域	其他區域	NCUT
109	8.27%	7.91%	8.08%	8.72%	10.88%	8.29%
110	8.69%	8.99%	8.40%	8.28%	9.98%	8.05%
111	9.42%	9.59%	9.67%	9.16%	7.58%	5.98%

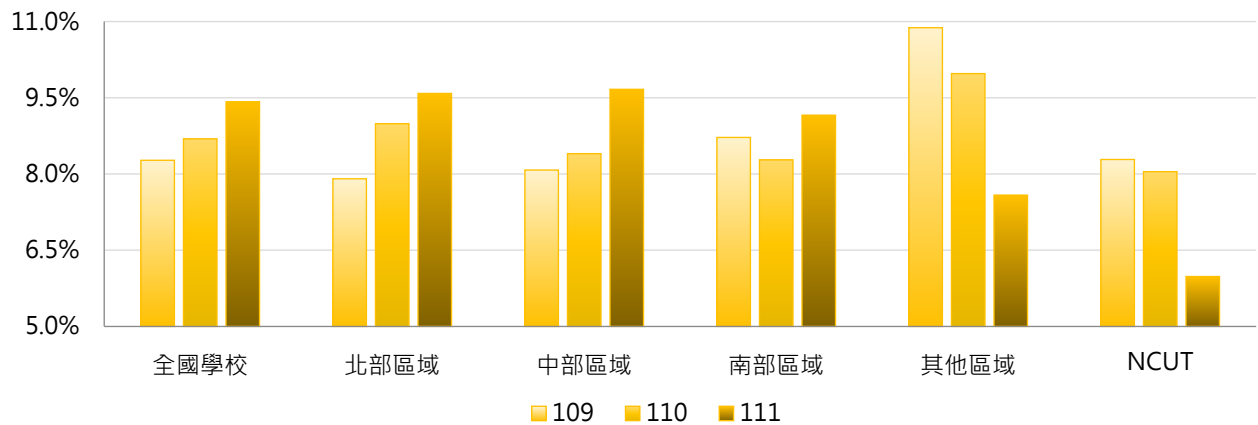

### 4. 109~111學年度碩士在職專班退學學生占比 - 排序百分位數

學年度	最小值	第25百分位數	中位數	第75百分位數	最大值	NCUT
109	0.00%	5.61%	7.37%	10.14%	30.00%	8.29%
110	0.00%	6.17%	7.62%	10.81%	33.33%	8.05%
111	0.00%	6.23%	8.36%	10.73%	26.47%	5.98%

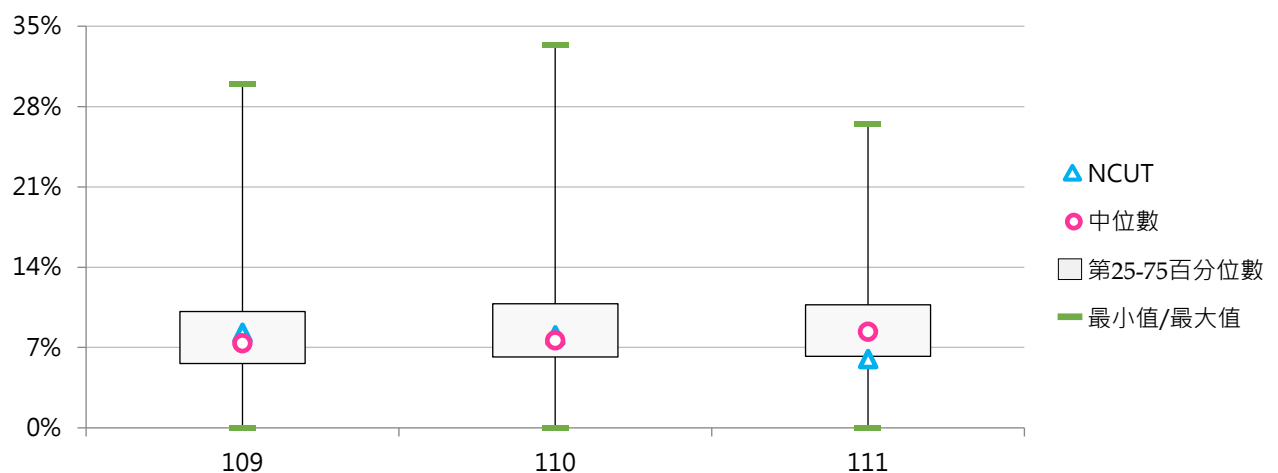



#### (四) 碩士在職專班退學原因百分比

< 碩士在職專班特定原因之退學學生數 / 碩士在職專班退學學生數 >

##### 1. 109學年度碩士在職專班退學原因百分比 - 不同類型學校

退學原因	全國學校	公立學校	私立學校	大學校院	技專校院	NCUT
學業表現	11.8%	9.8%	13.0%	12.9%	10.4%	13.8%
操行成績	0.0%	0.0%	0.0%	0.0%	0.0%	0.0%
志趣不合	2.6%	1.9%	3.0%	2.8%	2.4%	0.0%
逾期未註冊	26.7%	29.3%	25.2%	27.9%	25.3%	3.4%
休學逾期 未復學	44.6%	40.6%	46.9%	40.9%	48.8%	62.1%
懷孕	0.0%	0.1%	0.0%	0.0%	0.0%	0.0%
育嬰	0.1%	0.2%	0.1%	0.1%	0.1%	0.0%
健康問題	0.9%	1.4%	0.6%	0.8%	1.1%	0.0%
工作需求	7.4%	10.3%	5.6%	9.5%	4.9%	10.3%
經濟困難	0.8%	0.4%	1.0%	0.4%	1.2%	0.0%
生涯規劃	3.8%	3.5%	4.0%	2.9%	4.9%	6.9%
其他	1.3%	2.3%	0.7%	1.7%	0.8%	3.4%

退學原因	全國學校	公立大學	私立大學	公立技專	私立技專	NCUT
學業表現	11.8%	10.4%	15.5%	8.4%	11.0%	13.8%
操行成績	0.0%	0.0%	0.0%	0.0%	0.0%	0.0%
志趣不合	2.6%	1.9%	3.7%	1.9%	2.5%	0.0%
逾期未註冊	26.7%	29.6%	26.3%	28.8%	24.3%	3.4%
休學逾期 未復學	44.6%	38.1%	43.7%	47.1%	49.3%	62.1%
懷孕	0.0%	0.1%	0.0%	0.1%	0.0%	0.0%
育嬰	0.1%	0.2%	0.1%	0.0%	0.2%	0.0%
健康問題	0.9%	1.4%	0.2%	1.5%	0.9%	0.0%
工作需求	7.4%	12.4%	6.5%	5.1%	4.9%	10.3%
經濟困難	0.8%	0.5%	0.3%	0.4%	1.5%	0.0%
生涯規劃	3.8%	3.6%	2.3%	3.5%	5.3%	6.9%
其他	1.3%	2.0%	1.4%	3.2%	0.1%	3.4%

## 2. 109學年度碩士在職專班退學原因百分比 - 排序百分位數

退學原因	最小值	第25百分位數	中位數	第75百分位數	最大值	NCUT
學業表現	0.00%	0.69%	10.29%	18.18%	50.00%	13.79%
操行成績	0.00%	0.00%	0.00%	0.00%	0.00%	0.00%
志趣不合	0.00%	0.00%	0.00%	2.67%	33.33%	0.00%
逾期末註冊	0.00%	11.11%	25.93%	37.61%	80.95%	3.45%
休學逾期 未復學	0.00%	29.98%	48.15%	60.77%	100.00%	62.07%
懷孕	0.00%	0.00%	0.00%	0.00%	1.39%	0.00%
育嬰	0.00%	0.00%	0.00%	0.00%	4.00%	0.00%
健康問題	0.00%	0.00%	0.00%	0.53%	25.00%	0.00%
工作需求	0.00%	0.00%	4.76%	11.11%	76.47%	10.34%
經濟困難	0.00%	0.00%	0.00%	0.00%	33.33%	0.00%
生涯規劃	0.00%	0.00%	0.00%	4.23%	50.00%	6.90%
其他	0.00%	0.00%	0.00%	0.00%	33.33%	3.45%

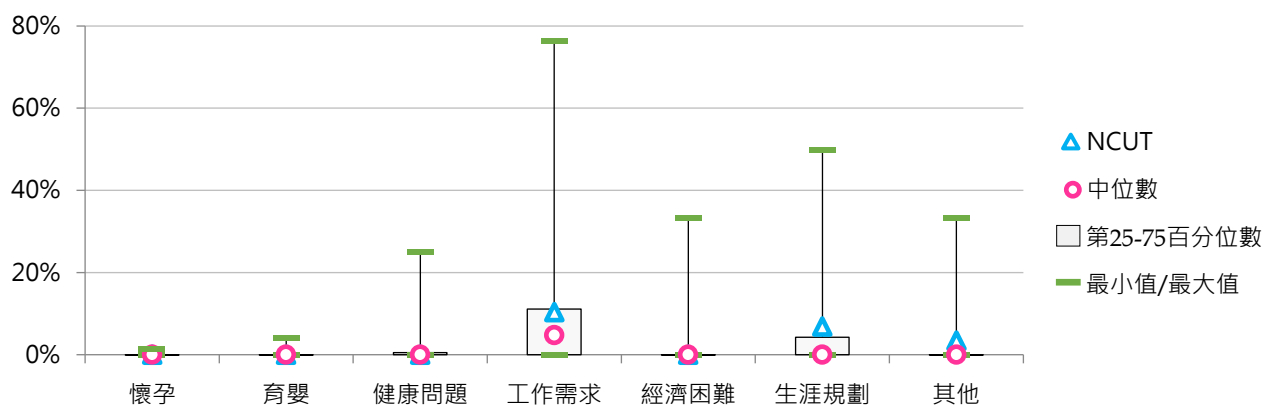
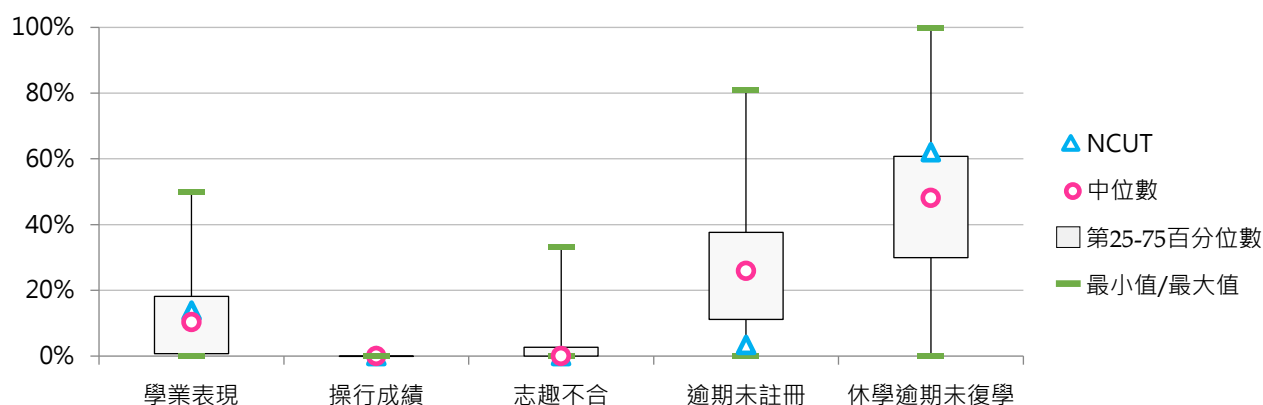



### 3. 110學年度碩士在職專班退學原因百分比 - 不同類型學校

退學原因	全國學校	公立學校	私立學校	大學校院	技專校院	NCUT
學業表現	12.1%	9.7%	13.6%	14.2%	9.6%	0.0%
操行成績	0.0%	0.0%	0.0%	0.0%	0.0%	0.0%
志趣不合	1.6%	1.7%	1.5%	1.7%	1.5%	0.0%
逾期未註冊	24.7%	28.6%	22.4%	24.8%	24.6%	3.6%
休學逾期未復學	44.4%	40.1%	47.0%	42.1%	47.1%	64.3%
懷孕	0.0%	0.0%	0.0%	0.1%	0.0%	0.0%
育嬰	0.2%	0.3%	0.1%	0.2%	0.1%	0.0%
健康問題	0.7%	0.7%	0.6%	0.7%	0.6%	0.0%
工作需求	9.5%	11.4%	8.4%	9.4%	9.6%	21.4%
經濟困難	0.5%	0.2%	0.6%	0.5%	0.4%	0.0%
生涯規劃	4.5%	4.7%	4.4%	4.3%	4.8%	7.1%
其他	1.8%	2.5%	1.3%	1.9%	1.6%	3.6%

退學原因	全國學校	公立大學	私立大學	公立技專	私立技專	NCUT
學業表現	12.1%	11.1%	17.4%	6.1%	10.6%	0.0%
操行成績	0.0%	0.0%	0.0%	0.0%	0.0%	0.0%
志趣不合	1.6%	2.1%	1.2%	0.7%	1.8%	0.0%
逾期未註冊	24.7%	28.5%	21.2%	29.1%	23.3%	3.6%
休學逾期未復學	44.4%	37.1%	47.2%	48.4%	46.8%	64.3%
懷孕	0.0%	0.0%	0.1%	0.0%	0.0%	0.0%
育嬰	0.2%	0.3%	0.1%	0.0%	0.1%	0.0%
健康問題	0.7%	0.9%	0.6%	0.3%	0.7%	0.0%
工作需求	9.5%	12.5%	6.3%	8.2%	10.1%	21.4%
經濟困難	0.5%	0.2%	0.8%	0.3%	0.5%	0.0%
生涯規劃	4.5%	4.8%	3.8%	4.4%	4.9%	7.1%
其他	1.8%	2.5%	1.2%	2.4%	1.4%	3.6%

#### 4. 110學年度碩士在職專班退學原因百分比 - 排序百分位數

退學原因	最小值	第25百分位數	中位數	第75百分位數	最大值	NCUT
學業表現	0.00%	0.00%	10.00%	16.13%	80.00%	0.00%
操行成績	0.00%	0.00%	0.00%	0.00%	0.00%	0.00%
志趣不合	0.00%	0.00%	0.00%	1.25%	33.33%	0.00%
逾期末註冊	0.00%	8.33%	22.22%	34.55%	88.89%	3.57%
休學逾期 未復學	0.00%	30.00%	45.45%	61.90%	100.00%	64.29%
懷孕	0.00%	0.00%	0.00%	0.00%	3.23%	0.00%
育嬰	0.00%	0.00%	0.00%	0.00%	5.26%	0.00%
健康問題	0.00%	0.00%	0.00%	0.00%	14.29%	0.00%
工作需求	0.00%	0.00%	5.30%	12.50%	100.00%	21.43%
經濟困難	0.00%	0.00%	0.00%	0.00%	14.29%	0.00%
生涯規劃	0.00%	0.00%	0.00%	4.40%	66.67%	7.14%
其他	0.00%	0.00%	0.00%	0.00%	33.33%	3.57%

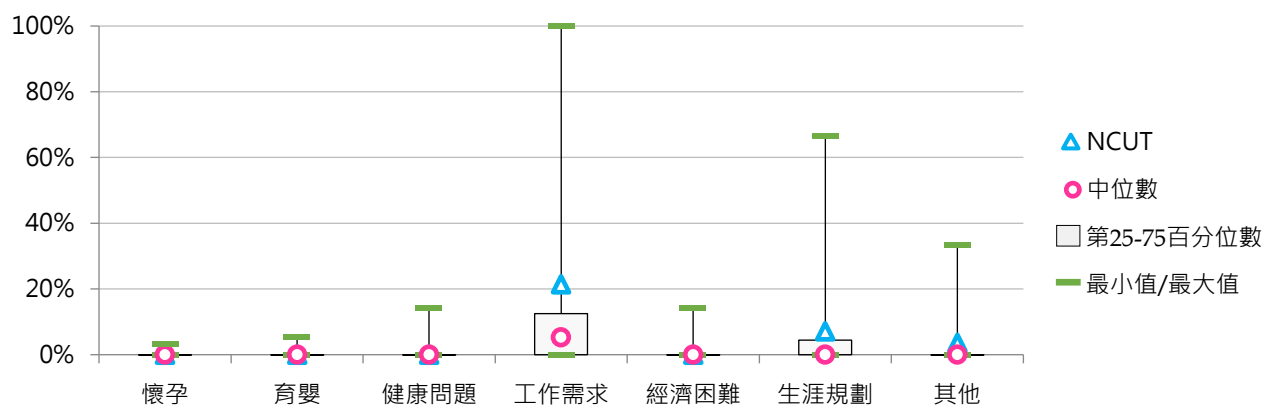
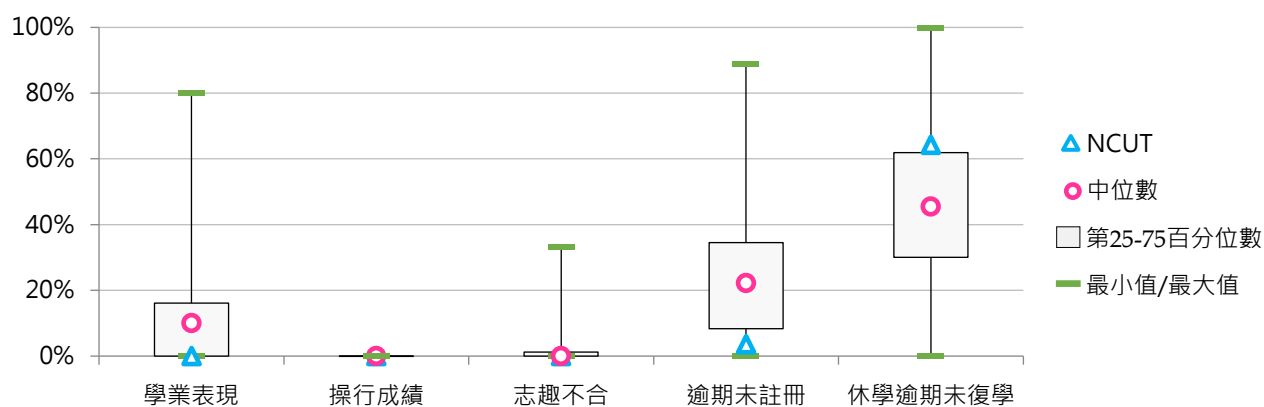



## 5. 111學年度碩士在職專班退學原因百分比 - 不同類型學校

退學原因	全國學校	公立學校	私立學校	大學校院	技專校院	NCUT
不符期待	5.0%	6.6%	4.1%	5.4%	4.5%	4.8%
懷孕	0.0%	0.0%	0.0%	0.0%	0.0%	0.0%
育嬰	0.3%	0.4%	0.2%	0.4%	0.1%	0.0%
健康問題	0.9%	1.1%	0.8%	1.1%	0.7%	0.0%
經濟困難	0.4%	0.4%	0.3%	0.3%	0.4%	0.0%
工作	9.6%	13.6%	7.3%	9.7%	9.4%	4.8%
自請退學-其他	2.8%	4.9%	1.6%	3.8%	1.5%	0.0%
學業表現	10.9%	9.8%	11.5%	12.4%	9.0%	9.5%
操行成績	0.0%	0.0%	0.0%	0.0%	0.0%	0.0%
逾期未註冊	28.0%	30.0%	26.9%	26.9%	29.3%	4.8%
休學逾期未復學	42.1%	33.0%	47.1%	39.9%	44.8%	76.2%
勒令退學-其他	0.2%	0.1%	0.2%	0.1%	0.2%	0.0%

退學原因	全國學校	公立大學	私立大學	公立技專	私立技專	NCUT
不符期待	5.0%	7.6%	3.4%	3.8%	4.7%	4.8%
懷孕	0.0%	0.0%	0.0%	0.0%	0.0%	0.0%
育嬰	0.3%	0.5%	0.3%	0.2%	0.1%	0.0%
健康問題	0.9%	1.4%	0.8%	0.4%	0.8%	0.0%
經濟困難	0.4%	0.6%	0.1%	0.1%	0.5%	0.0%
工作	9.6%	12.5%	7.1%	16.7%	7.5%	4.8%
自請退學-其他	2.8%	5.8%	2.0%	2.1%	1.3%	0.0%
學業表現	10.9%	9.9%	14.7%	9.5%	8.9%	9.5%
操行成績	0.0%	0.0%	0.0%	0.0%	0.0%	0.0%
逾期未註冊	28.0%	30.3%	23.9%	29.0%	29.4%	4.8%
休學逾期未復學	42.1%	31.2%	47.7%	38.1%	46.6%	76.2%
勒令退學-其他	0.2%	0.2%	0.0%	0.0%	0.3%	0.0%

## 6. 111學年度碩士在職專班退學原因百分比 - 排序百分位數

退學原因	最小值	第25百分位數	中位數	第75百分位數	最大值	NCUT
不符期待	0.00%	0.00%	3.13%	8.12%	26.92%	4.76%
懷孕	0.00%	0.00%	0.00%	0.00%	0.00%	0.00%
育嬰	0.00%	0.00%	0.00%	0.00%	5.71%	0.00%
健康問題	0.00%	0.00%	0.00%	0.00%	20.00%	0.00%
經濟困難	0.00%	0.00%	0.00%	0.00%	12.50%	0.00%
工作	0.00%	0.00%	5.13%	11.11%	100.00%	4.76%
自請退學-其他	0.00%	0.00%	0.00%	1.19%	100.00%	0.00%
學業表現	0.00%	0.00%	9.52%	14.89%	60.00%	9.52%
操行成績	0.00%	0.00%	0.00%	0.00%	0.00%	0.00%
逾期未註冊	0.00%	12.50%	25.00%	40.00%	77.38%	4.76%
休學逾期未復學	0.00%	29.03%	42.19%	58.33%	100.00%	76.19%
勒令退學-其他	0.00%	0.00%	0.00%	0.00%	12.50%	0.00%

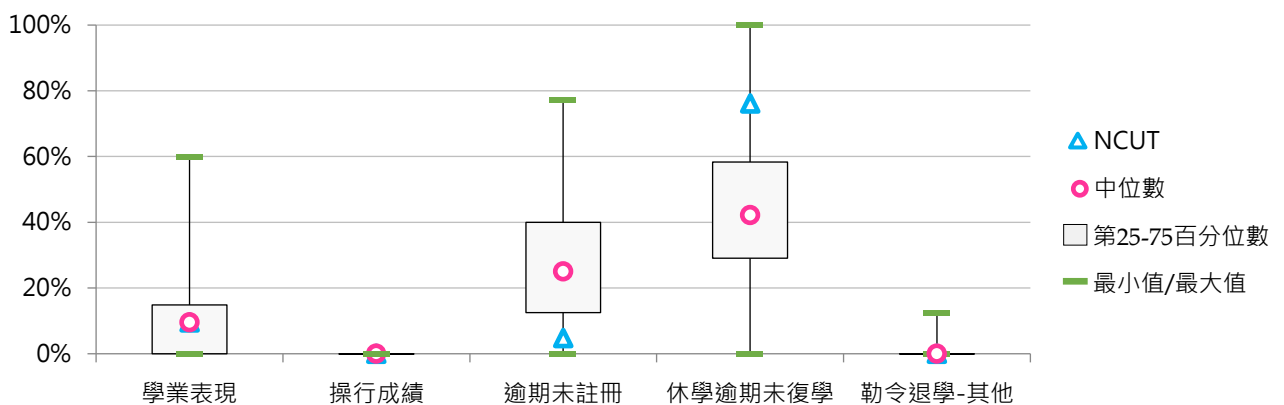
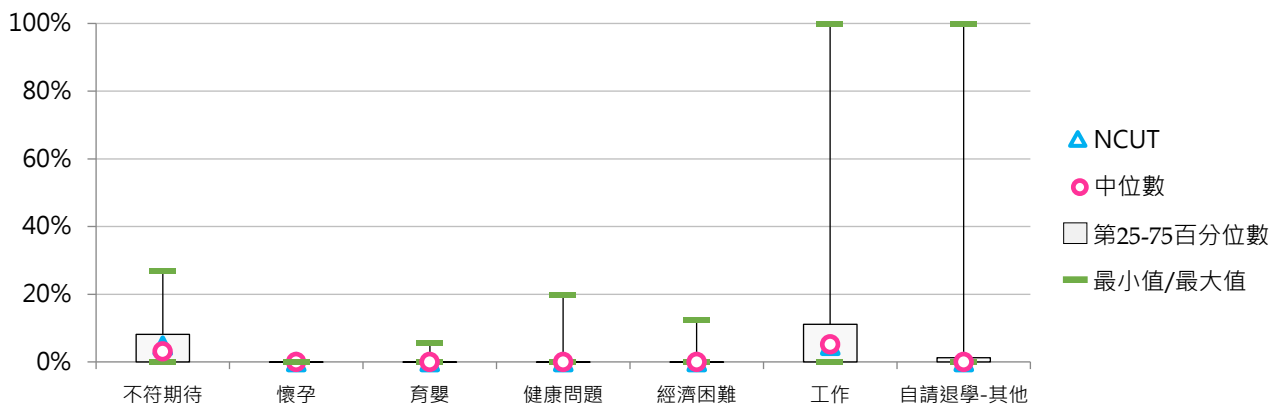



#### 四、博士班退學學生

##### (一) 博士班退學學生占比

< 博士班退學學生數 / [ 博士班在學學生數 + 休學學生數 + 退學學生數 ] >

##### 1. 111學年度各類型學校【博士班退學學生占比】最低前三校

公立大學		私立大學		公立技專		私立技專	
NQU	0.00%	MMC	0.00%	NTUB	0.00%	HKU	0.00%
NPTU	1.82%	MDU	0.00%	NTUNHS	2.11%	YUMT	0.00%
TNUA	2.45%	HFU	2.56%	NFU	4.17%	STU	0.00%

##### 2. 109 ~ 111學年度博士班退學學生占比 - 不同類型學校

學年度	全國學校	公立學校	私立學校	大學校院	技專校院	NCUT
109	5.20%	5.45%	4.95%	5.13%	5.40%	4.76%
110	6.89%	5.75%	8.02%	6.84%	7.03%	5.56%
111	7.05%	5.75%	8.37%	7.37%	6.02%	8.20%

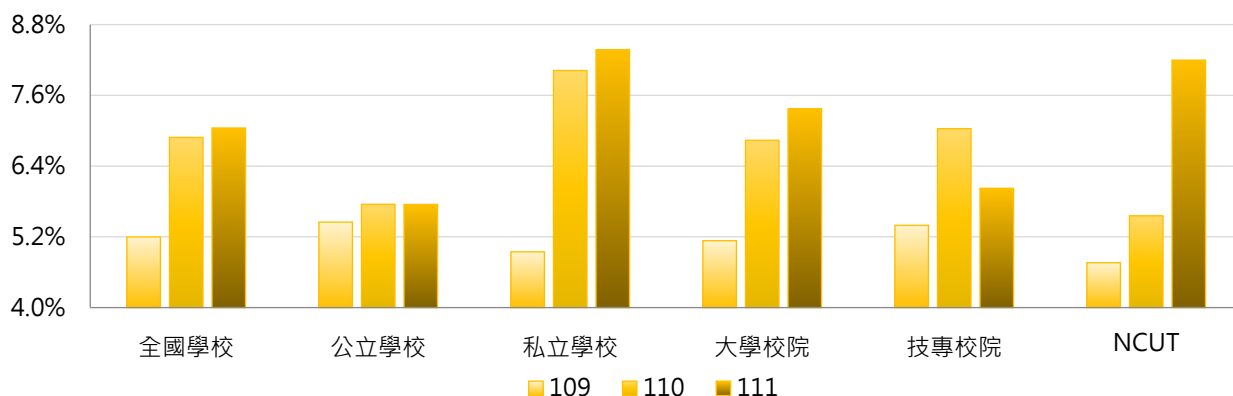

學年度	全國學校	公立大學	私立大學	公立技專	私立技專	NCUT
109	5.20%	5.00%	5.27%	6.85%	3.94%	4.76%
110	6.89%	5.59%	8.08%	6.24%	7.83%	5.56%
111	7.05%	5.50%	9.30%	6.55%	5.49%	8.20%

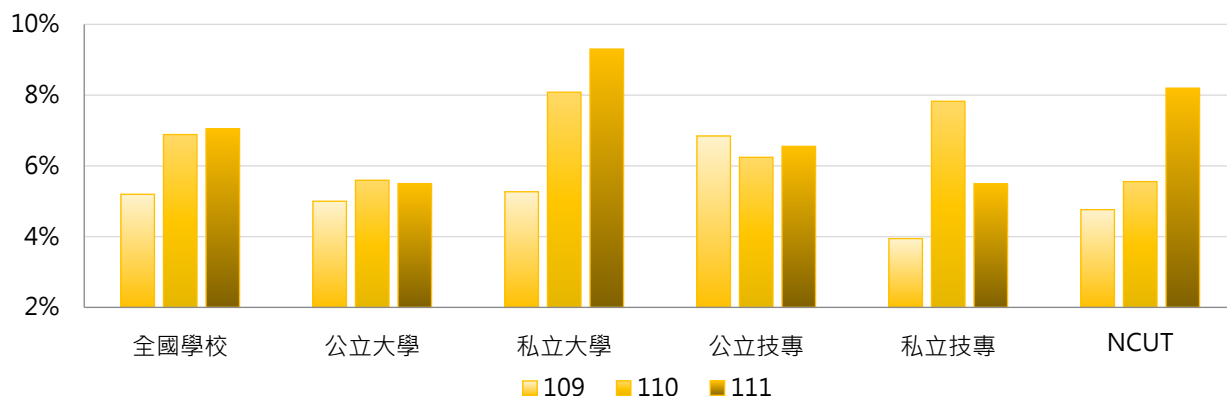



### 3. 109~111學年度博士班退學學生占比 - 不同區域學校

學年度	全國學校	北部區域	中部區域	南部區域	其他區域	NCUT
109	5.20%	4.50%	4.60%	7.24%	3.76%	4.76%
110	6.89%	7.66%	5.60%	7.08%	4.24%	5.56%
111	7.05%	8.20%	5.52%	6.70%	5.56%	8.20%

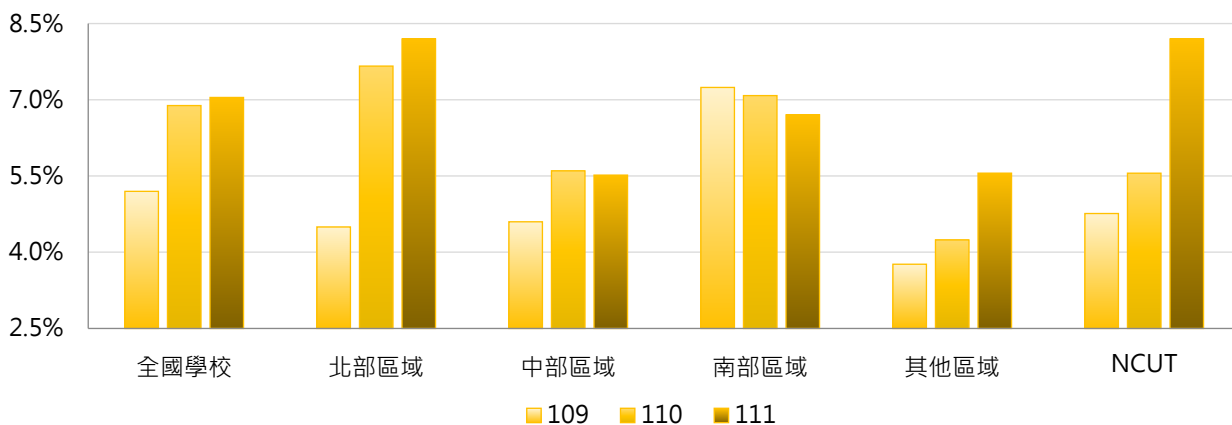

### 4. 109~111學年度博士班退學學生占比 - 排序百分位數



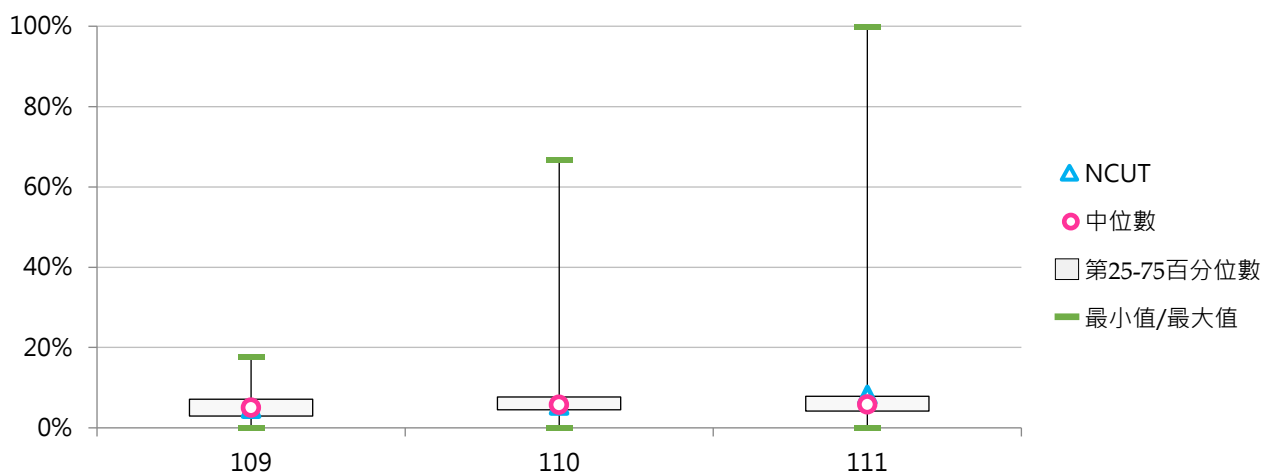















































學年度	最小值	第25百分位數	中位數	第75百分位數	最大值	NCUT
109	0.00%	2.94%	5.05%	7.14%	17.72%	4.76%
110	0.00%	4.52%	5.77%	7.73%	66.67%	5.56%
111	0.00%	4.17%	5.84%	7.86%	100.00%	8.20%



















































## (二) 博士班退學原因百分比

< 博士班特定原因之退學學生數 / 博士班退學學生數 >

### 1. 109學年度博士班退學原因百分比 - 不同類型學校

退學原因	全國學校	公立學校	私立學校	大學校院	技專校院	NCUT
學業表現	13.7% 	13.3% 	14.2% 	14.4% 	11.1% 	0.0%
操行成績	0.0%	0.0%	0.0%	0.0%	0.0%	0.0%
志趣不合	2.8% 	2.3% 	3.4% 	3.1% 	1.9% 	0.0%
逾期未註冊	20.3% 	23.7% 	16.4% 	22.0% 	13.9% 	0.0%
休學逾期 未復學	37.2% 	35.0% 	39.7% 	36.5% 	39.9% 	100.0% 
懷孕	0.0%	0.0%	0.0%	0.0%	0.0%	0.0%
育嬰	1.5% 	0.0%	3.2% 	0.1% 	6.7% 	0.0%
健康問題	3.2% 	1.5% 	5.2% 	1.9% 	8.1% 	0.0%
工作需求	11.2% 	11.3% 	11.2% 	12.8% 	5.4% 	0.0%
經濟困難	1.1% 	0.4% 	1.9% 	1.3% 	0.4% 	0.0%
生涯規劃	4.9% 	6.3% 	3.4% 	5.6% 	2.5% 	0.0%
其他	3.9% 	6.2% 	1.4% 	2.3% 	10.1% 	0.0%

退學原因	全國學校	公立大學	私立大學	公立技專	私立技專	NCUT
學業表現	13.7% 	12.2% 	16.7% 	16.5% 	2.9% 	0.0%
操行成績	0.0%	0.0%	0.0%	0.0%	0.0%	0.0%
志趣不合	2.8% 	2.6% 	3.5% 	1.3% 	2.8% 	0.0%
逾期未註冊	20.3% 	25.8% 	18.1% 	17.3% 	8.8% 	0.0%
休學逾期 未復學	37.2% 	34.2% 	38.9% 	37.6% 	43.4% 	100.0% 
懷孕	0.0%	0.0%	0.0%	0.0%	0.0%	0.0%
育嬰	1.5% 	0.0%	0.3% 	0.0%	16.7% 	0.0%
健康問題	3.2% 	1.5% 	2.3% 	1.3% 	18.2% 	0.0%
工作需求	11.2% 	12.3% 	13.3% 	8.0% 	1.5% 	0.0%
經濟困難	1.1% 	0.3% 	2.4% 	0.7% 	0.0%	0.0%
生涯規劃	4.9% 	7.3% 	3.8% 	3.2% 	1.5% 	0.0%
其他	3.9% 	3.7% 	0.8% 	14.1% 	4.2% 	0.0%

## 2. 109學年度博士班退學原因百分比 - 排序百分位數

退學原因	最小值	第25百分位數	中位數	第75百分位數	最大值	NCUT
學業表現	0.00%	0.00%	12.35%	19.46%	61.76%	0.00%
操行成績	0.00%	0.00%	0.00%	0.00%	0.00%	0.00%
志趣不合	0.00%	0.00%	0.00%	5.32%	16.67%	0.00%
逾期末註冊	0.00%	1.32%	17.92%	32.06%	71.43%	0.00%
休學逾期 未復學	0.00%	15.71%	37.72%	50.00%	100.00%	100.00%
懷孕	0.00%	0.00%	0.00%	0.00%	0.51%	0.00%
育嬰	0.00%	0.00%	0.00%	0.00%	100.00%	0.00%
健康問題	0.00%	0.00%	0.00%	1.69%	100.00%	0.00%
工作需求	0.00%	0.00%	6.90%	13.95%	100.00%	0.00%
經濟困難	0.00%	0.00%	0.00%	0.00%	25.00%	0.00%
生涯規劃	0.00%	0.00%	0.00%	6.25%	40.00%	0.00%
其他	0.00%	0.00%	0.00%	2.54%	100.00%	0.00%

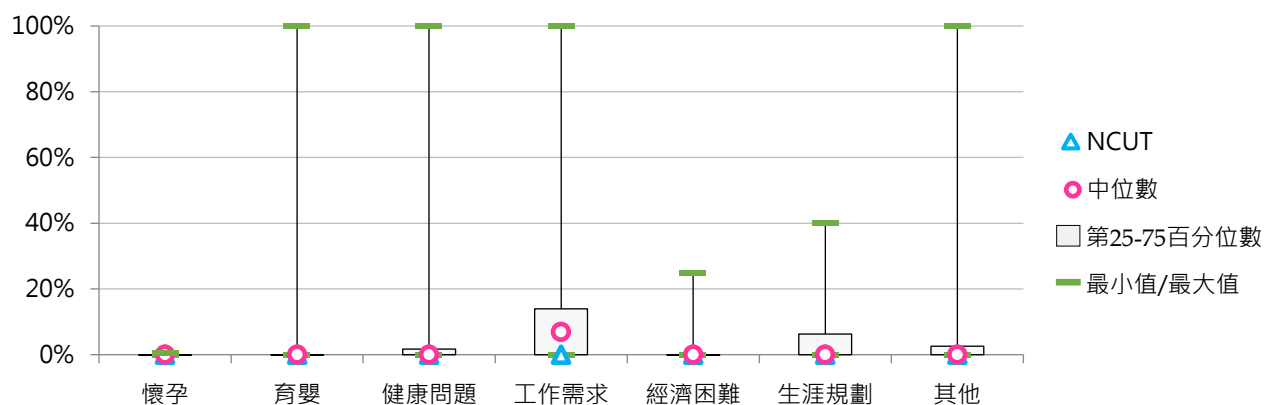
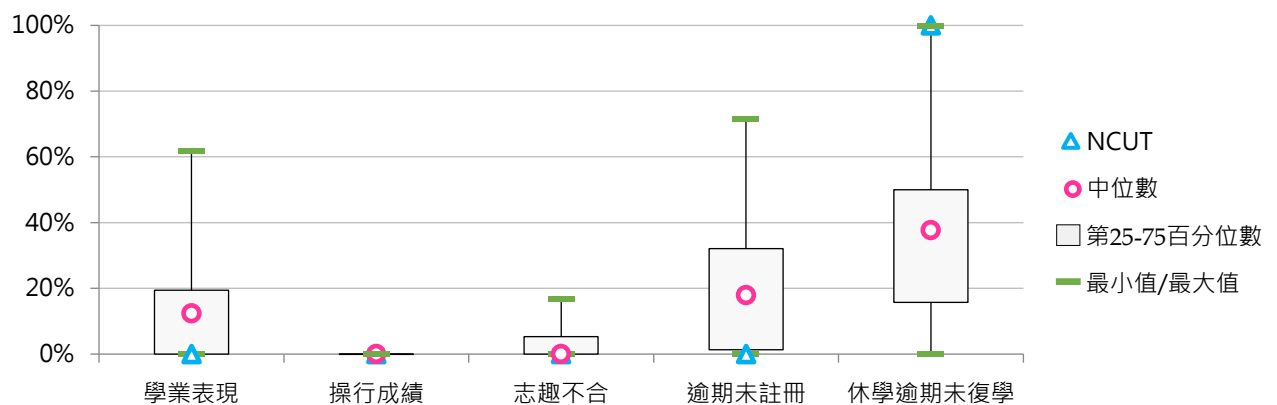



### 3. 110學年度博士班退學原因百分比 - 不同類型學校

退學原因	全國學校	公立學校	私立學校	大學校院	技專校院	NCUT
學業表現	15.1%	13.3%	16.9%	16.6%	9.5%	33.3%
操行成績	0.1%	0.1%	0.0%	0.1%	0.0%	0.0%
志趣不合	4.4%	2.6%	6.3%	4.9%	2.7%	0.0%
逾期未註冊	24.1%	31.6%	16.2%	24.4%	22.8%	0.0%
休學逾期未復學	35.8%	27.6%	44.5%	33.4%	44.7%	66.7%
懷孕	0.0%	0.0%	0.0%	0.0%	0.0%	0.0%
育嬰	0.0%	0.0%	0.0%	0.0%	0.1%	0.0%
健康問題	1.2%	1.2%	1.2%	1.4%	0.4%	0.0%
工作需求	9.1%	9.7%	8.5%	10.4%	4.4%	0.0%
經濟困難	0.9%	0.8%	1.1%	0.7%	1.9%	0.0%
生涯規劃	7.1%	10.0%	4.0%	5.6%	12.4%	0.0%
其他	2.2%	3.2%	1.3%	2.6%	1.0%	0.0%







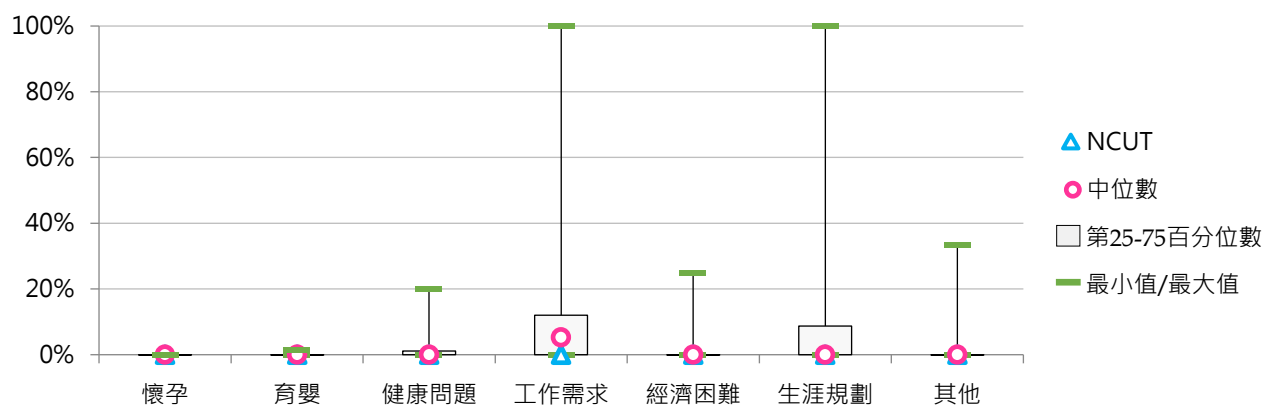
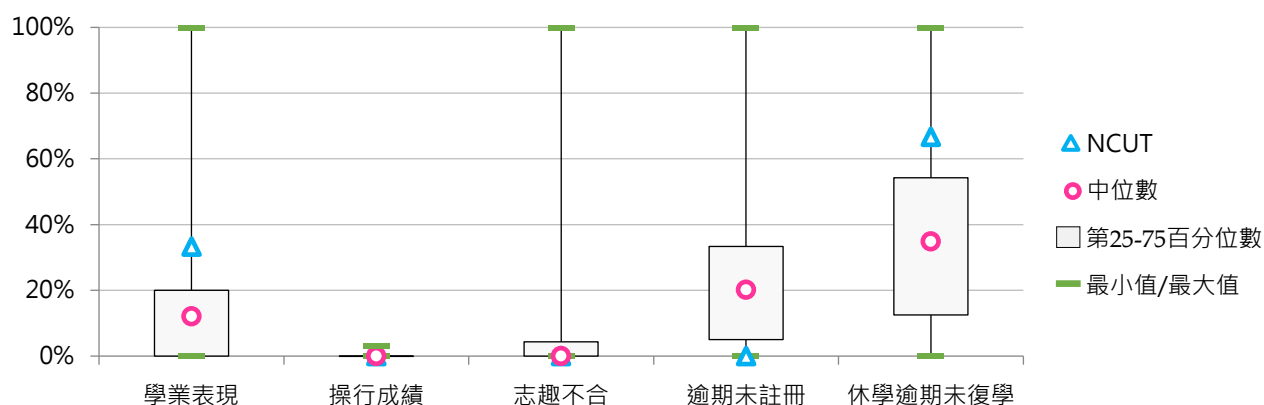







































退學原因	全國學校	公立大學	私立大學	公立技專	私立技專	NCUT
學業表現	15.1%	13.0%	20.3%	14.2%	4.2%	33.3%
操行成績	0.1%	0.1%	0.0%	0.0%	0.0%	0.0%
志趣不合	4.4%	3.1%	6.8%	1.1%	4.6%	0.0%
逾期未註冊	24.1%	33.2%	15.4%	26.0%	19.2%	0.0%
休學逾期未復學	35.8%	27.4%	39.5%	28.3%	63.3%	66.7%
懷孕	0.0%	0.0%	0.0%	0.0%	0.0%	0.0%
育嬰	0.0%	0.0%	0.0%	0.2%	0.0%	0.0%
健康問題	1.2%	1.3%	1.5%	0.8%	0.0%	0.0%
工作需求	9.1%	10.1%	10.7%	8.4%	0.0%	0.0%
經濟困難	0.9%	0.7%	0.6%	0.8%	3.1%	0.0%
生涯規劃	7.1%	7.5%	3.6%	18.4%	5.6%	0.0%
其他	2.2%	3.5%	1.6%	1.9%	0.0%	0.0%













































#### 4. 110學年度博士班退學原因百分比 - 排序百分位數

退學原因	最小值	第25百分位數	中位數	第75百分位數	最大值	NCUT
學業表現	0.00%	0.00%	12.05%	20.00%	100.00%	33.33%
操行成績	0.00%	0.00%	0.00%	0.00%	3.03%	0.00%
志趣不合	0.00%	0.00%	0.00%	4.32%	100.00%	0.00%
逾期末註冊	0.00%	4.97%	20.14%	33.33%	100.00%	0.00%
休學逾期 未復學	0.00%	12.50%	34.89%	54.25%	100.00%	66.67%
懷孕	0.00%	0.00%	0.00%	0.00%	0.00%	0.00%
育嬰	0.00%	0.00%	0.00%	0.00%	1.39%	0.00%
健康問題	0.00%	0.00%	0.00%	1.16%	20.00%	0.00%
工作需求	0.00%	0.00%	5.26%	12.02%	100.00%	0.00%
經濟困難	0.00%	0.00%	0.00%	0.00%	25.00%	0.00%
生涯規劃	0.00%	0.00%	0.00%	8.74%	100.00%	0.00%
其他	0.00%	0.00%	0.00%	0.00%	33.33%	0.00%



5. 111學年度博士班退學原因百分比 - 不同類型學校

退學原因	全國學校	公立學校	私立學校	大學校院	技專校院	NCUT
不符期待	10.5% 	12.1% 	8.7% 	10.0% 	12.3% 	20.0% 
懷孕	0.0%	0.0%	0.0%	0.0%	0.0%	0.0%
育嬰	0.3% 	0.5% 	0.1%	0.3% 	0.2% 	0.0%
健康問題	1.8% 	1.1% 	2.7% 	1.4% 	3.4% 	0.0%
經濟困難	0.6% 	0.6% 	0.6% 	0.6% 	0.7% 	0.0%
工作	10.2% 	9.6% 	10.9% 	9.2% 	14.1% 	0.0%
自請退學-其他	2.8% 	3.5% 	2.2% 	2.7% 	3.2% 	0.0%
學業表現	15.5% 	12.9% 	18.3% 	17.3% 	8.8% 	0.0%
操行成績	0.0%	0.0%	0.0%	0.0%	0.0%	0.0%
逾期未註冊	22.8% 	27.2% 	17.9% 	24.0% 	18.2% 	0.0%
休學逾期未復學	35.4% 	32.5% 	38.6% 	34.5% 	38.9% 	80.0% 
勒令退學-其他	0.0%	0.0%	0.0%	0.0%	0.1%	0.0%

退學原因	全國學校	公立大學	私立大學	公立技專	私立技專	NCUT
不符期待	10.5% 	12.4% 	7.3% 	10.8% 	14.3% 	20.0% 
懷孕	0.0%	0.0%	0.0%	0.0%	0.0%	0.0%
育嬰	0.3% 	0.5% 	0.1%	0.4% 	0.0%	0.0%
健康問題	1.8% 	1.2% 	1.6% 	0.6% 	7.1% 	0.0%
經濟困難	0.6% 	0.4% 	0.8% 	1.2% 	0.0%	0.0%
工作	10.2% 	9.0% 	9.4% 	11.8% 	17.1% 	0.0%
自請退學-其他	2.8% 	2.8% 	2.7% 	5.8% 	0.0%	0.0%
學業表現	15.5% 	13.4% 	21.4% 	11.4% 	5.5% 	0.0%
操行成績	0.0%	0.0%	0.0%	0.0%	0.0%	0.0%
逾期未註冊	22.8% 	28.9% 	18.8% 	21.3% 	14.2% 	0.0%
休學逾期未復學	35.4% 	31.4% 	37.9% 	36.6% 	41.8% 	80.0% 
勒令退學-其他	0.0%	0.0%	0.0%	0.2% 	0.0%	0.0%

## 6. 111學年度博士班退學原因百分比 - 排序百分位數

退學原因	最小值	第25百分位數	中位數	第75百分位數	最大值	NCUT
不符期待	0.00%	0.00%	4.25%	16.42%	66.67%	20.00%
懷孕	0.00%	0.00%	0.00%	0.00%	0.00%	0.00%
育嬰	0.00%	0.00%	0.00%	0.00%	9.09%	0.00%
健康問題	0.00%	0.00%	0.00%	1.38%	50.00%	0.00%
經濟困難	0.00%	0.00%	0.00%	0.00%	7.41%	0.00%
工作	0.00%	0.00%	4.80%	12.59%	100.00%	0.00%
自請退學-其他	0.00%	0.00%	0.00%	1.14%	50.00%	0.00%
學業表現	0.00%	0.00%	13.19%	21.86%	100.00%	0.00%
操行成績	0.00%	0.00%	0.00%	0.00%	0.58%	0.00%
逾期末註冊	0.00%	0.00%	20.54%	33.13%	100.00%	0.00%
休學逾期末復學	0.00%	12.47%	36.38%	50.00%	100.00%	80.00%
勒令退學-其他	0.00%	0.00%	0.00%	0.00%	1.79%	0.00%

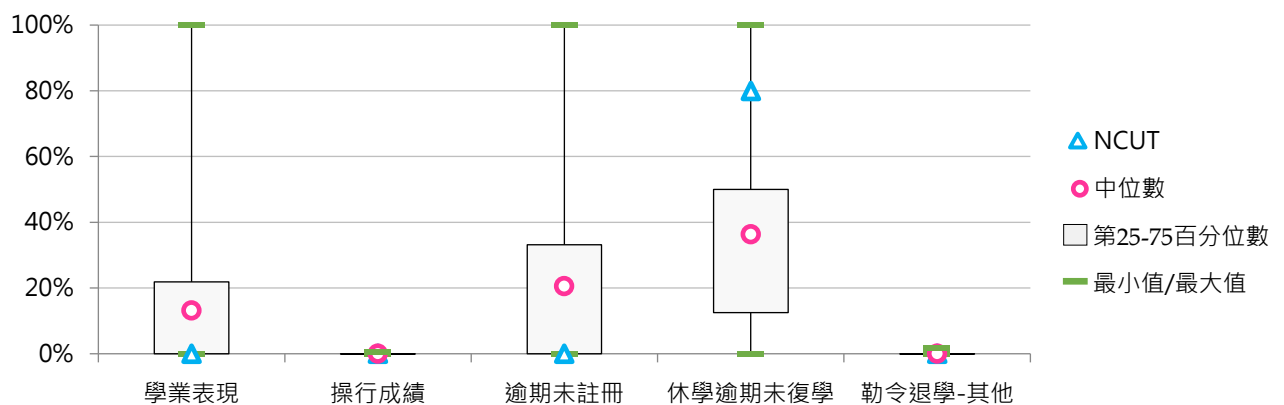
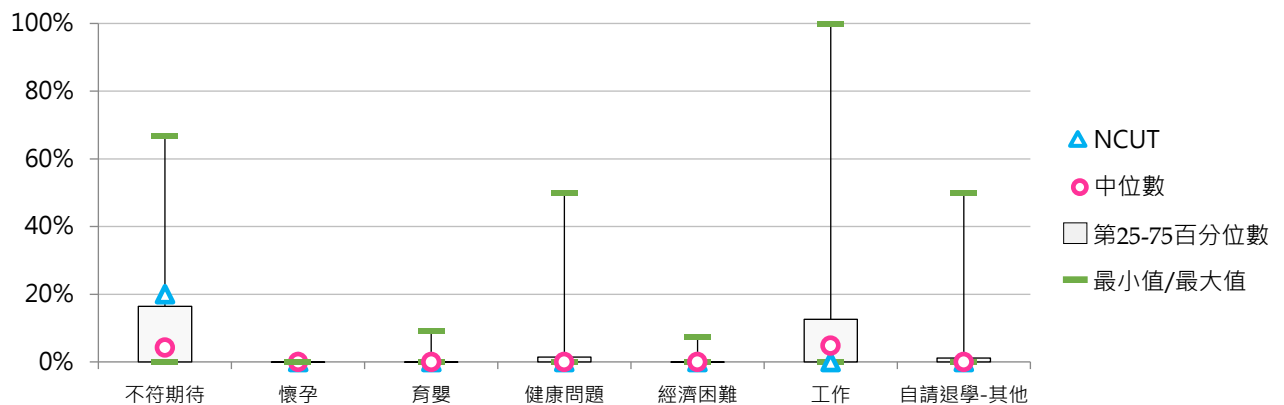



## 五、專科部退學學生

### (一) 五專退學學生占比

< 五專退學學生數 / [ 五專在學學生數 + 休學學生數 + 退學學生數 ] >

#### 1. 111學年度各類型學校【五專退學學生占比】最低前三校

公立大學		私立大學		公立技專		私立技專	
TNNUA	1.63%	UKN	7.91%	NTIN	1.24%	HKU	1.10%
TNUA	2.22%	--	--	NTUT	1.91%	CNU	3.45%
--	--	--	--	NKUST	2.07%	STUST	4.27%

#### 2. 109~111學年度五專退學學生占比 - 不同類型學校

學年度	全國學校	公立學校	私立學校	大學校院	技專校院	NCUT
109	12.05%	4.41%	14.15%	6.02%	12.43%	--
110	11.75%	3.28%	14.27%	2.85%	12.34%	--
111	12.13%	3.89%	14.51%	3.92%	12.66%	--

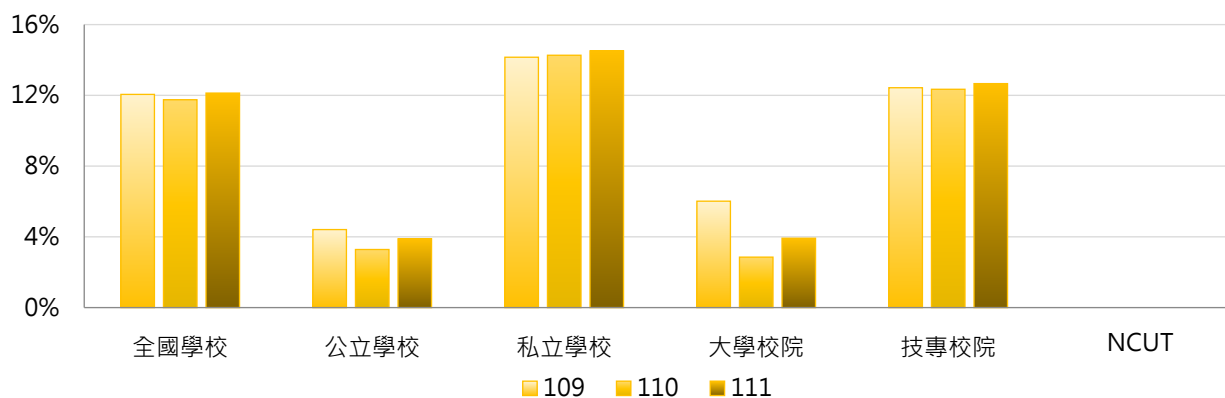

學年度	全國學校	公立大學	私立大學	公立技專	私立技專	NCUT
109	12.05%	5.86%	6.32%	4.09%	14.36%	--
110	11.75%	0.28%	8.00%	3.95%	14.44%	--
111	12.13%	1.93%	7.91%	4.32%	14.69%	--

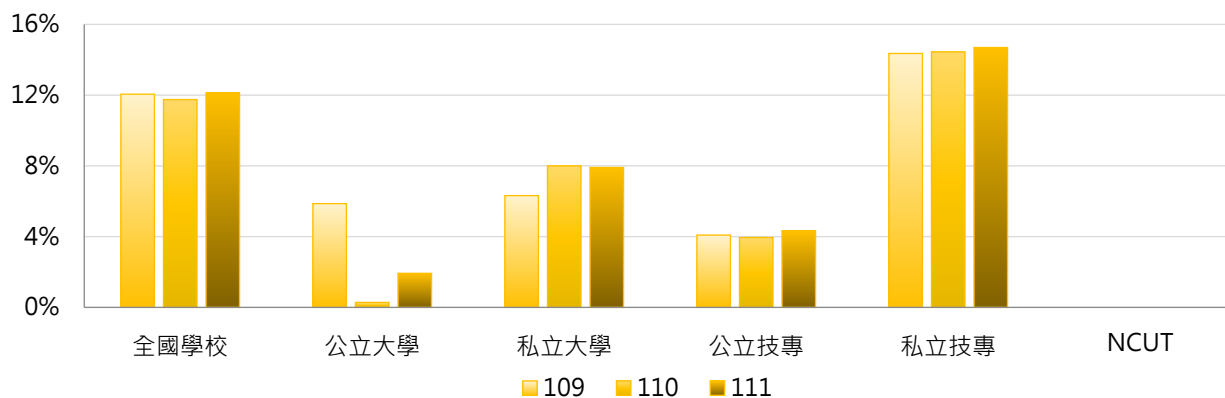



### 3. 109~111學年度五專退學學生占比 - 不同區域學校

學年度	全國學校	北部區域	中部區域	南部區域	其他區域	NCUT
109	12.05%	15.17%	5.74%	10.33%	10.11%	--
110	11.75%	17.90%	6.66%	6.46%	7.13%	--
111	12.13%	16.58%	6.37%	9.16%	10.95%	--

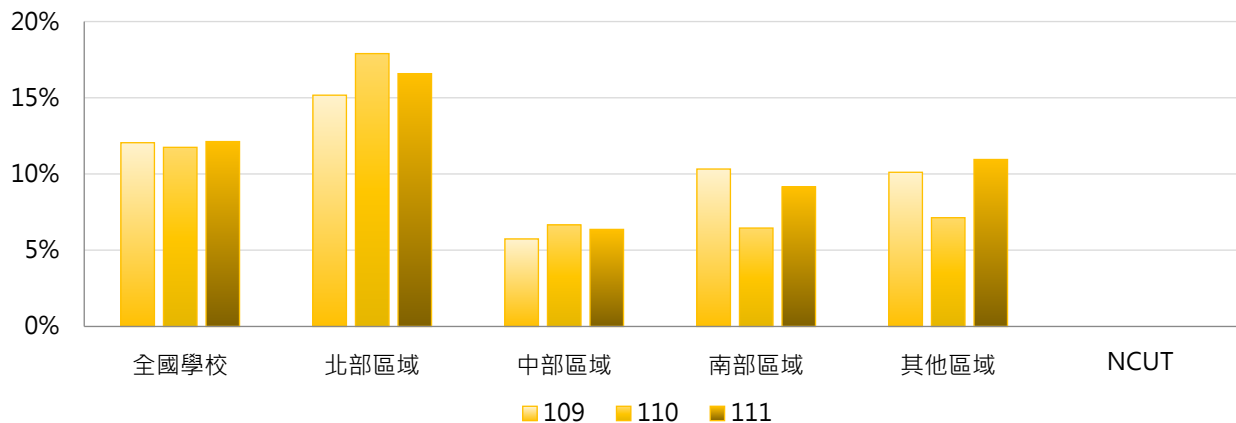

### 4. 109~111學年度五專退學學生占比 - 排序百分位數

學年度	最小值	第25百分位數	中位數	第75百分位數	最大值	NCUT
109	0.00%	3.79%	6.40%	14.73%	100.00%	--
110	0.00%	4.08%	6.45%	14.29%	100.00%	--
111	1.10%	4.33%	6.78%	15.54%	100.00%	--

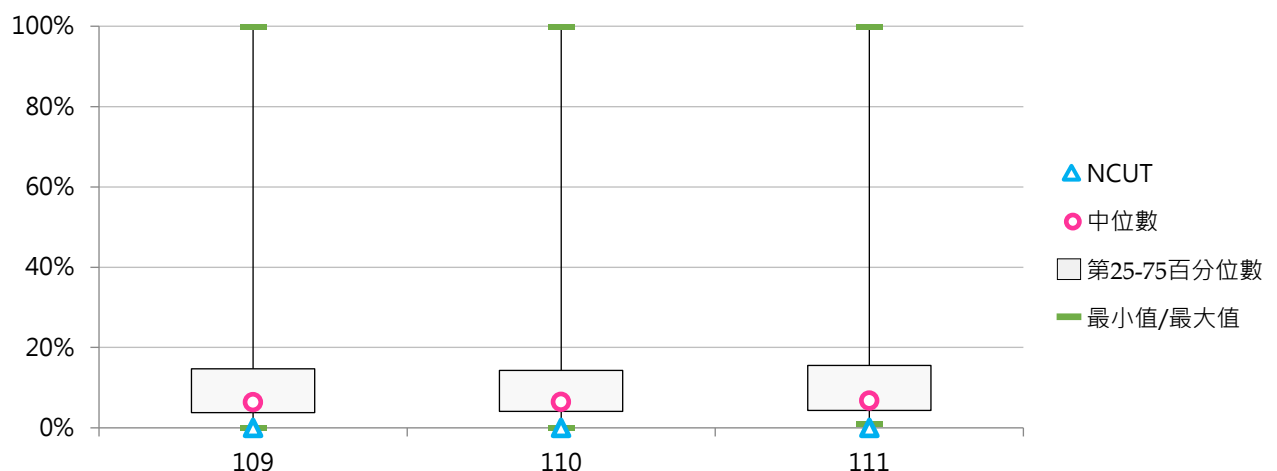



## (二) 五專退學原因百分比

< 五專特定原因之退學學生數 / 五專退學學生數 >

### 1. 109學年度五專退學原因百分比 - 不同類型學校

退學原因	全國學校	公立學校	私立學校	大學校院	技專校院	NCUT
學業表現	8.9%	7.4%	9.3%	1.0%	9.4%	--
操行成績	3.9%	5.3%	3.6%	7.8%	3.7%	--
志趣不合	45.2%	47.4%	44.7%	39.0%	45.6%	--
逾期未註冊	3.8%	0.8%	4.6%	0.0%	4.1%	--
休學逾期 未復學	22.3%	14.3%	24.3%	10.1%	23.1%	--
懷孕	0.0%	0.0%	0.0%	0.0%	0.0%	--
育嬰	0.1%	0.0%	0.1%	0.0%	0.1%	--
健康問題	1.2%	2.6%	0.9%	7.7%	0.8%	--
工作需求	2.6%	4.2%	2.2%	0.2%	2.7%	--
經濟困難	0.8%	0.3%	0.9%	0.2%	0.9%	--
生涯規劃	9.5%	17.7%	7.3%	33.5%	7.9%	--
其他	1.6%	0.0%	2.0%	0.5%	1.7%	--

退學原因	全國學校	公立大學	私立大學	公立技專	私立技專	NCUT
學業表現	8.9%	0.0%	3.1%	9.2%	9.5%	--
操行成績	3.9%	0.0%	23.5%	6.6%	3.1%	--
志趣不合	45.2%	42.5%	32.1%	48.6%	45.0%	--
逾期未註冊	3.8%	0.0%	0.0%	1.0%	4.7%	--
休學逾期 未復學	22.3%	6.3%	17.9%	16.4%	24.5%	--
懷孕	0.0%	0.0%	0.0%	0.0%	0.0%	--
育嬰	0.1%	0.0%	0.0%	0.0%	0.1%	--
健康問題	1.2%	10.0%	3.1%	0.7%	0.9%	--
工作需求	2.6%	0.0%	0.5%	5.2%	2.2%	--
經濟困難	0.8%	0.0%	0.5%	0.4%	1.0%	--
生涯規劃	9.5%	41.3%	17.9%	11.9%	7.1%	--
其他	1.6%	0.0%	1.5%	0.0%	2.0%	--

## 2. 109學年度五專退學原因百分比 - 排序百分位數

退學原因	最小值	第25百分位數	中位數	第75百分位數	最大值	NCUT
學業表現	0.00%	0.53%	7.14%	14.29%	35.00%	--
操行成績	0.00%	0.00%	1.00%	4.88%	50.00%	--
志趣不合	0.00%	32.14%	44.66%	54.55%	100.00%	--
逾期末註冊	0.00%	0.00%	2.17%	5.88%	18.18%	--
休學逾期 未復學	0.00%	11.96%	20.00%	30.14%	100.00%	--
懷孕	0.00%	0.00%	0.00%	0.00%	1.19%	--
育嬰	0.00%	0.00%	0.00%	0.00%	0.88%	--
健康問題	0.00%	0.00%	0.00%	1.52%	20.00%	--
工作需求	0.00%	0.00%	0.96%	3.87%	25.00%	--
經濟困難	0.00%	0.00%	0.00%	1.12%	10.00%	--
生涯規劃	0.00%	0.00%	2.20%	11.96%	62.50%	--
其他	0.00%	0.00%	0.00%	1.41%	11.32%	--

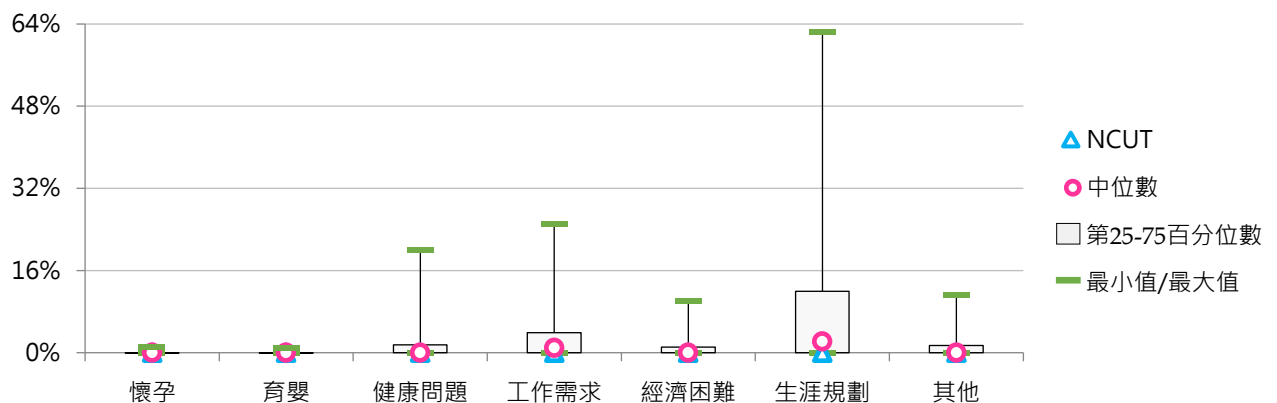
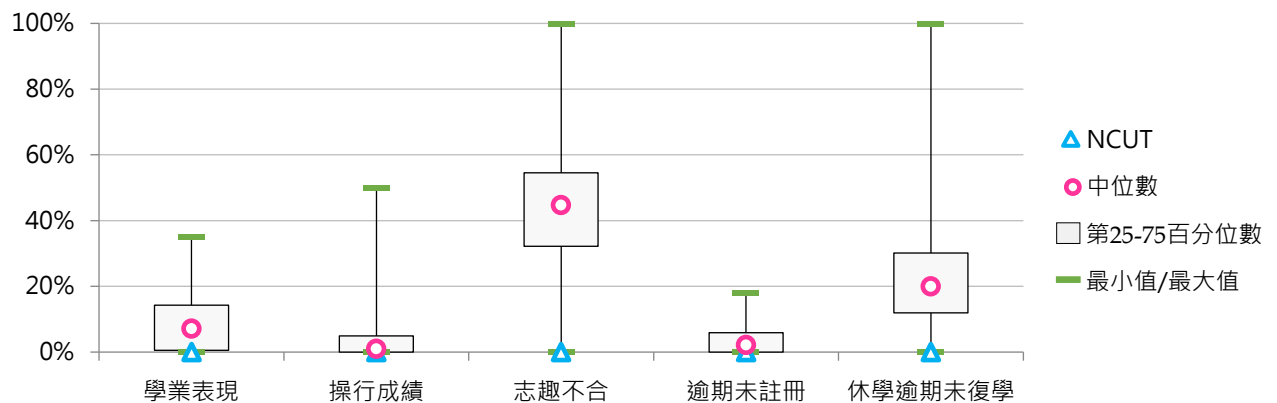



### 3. 110學年度五專退學原因百分比 - 不同類型學校

退學原因	全國學校	公立學校	私立學校	大學校院	技專校院	NCUT
學業表現	9.9%	13.2%	9.0%	2.5%	10.2%	--
操行成績	3.8%	2.9%	4.0%	13.2%	3.3%	--
志趣不合	42.3%	53.6%	39.3%	63.8%	41.4%	--
逾期末註冊	7.9%	5.4%	8.5%	0.0%	8.2%	--
休學逾期未復學	23.4%	15.4%	25.6%	8.7%	24.1%	--
懷孕	0.0%	0.0%	0.0%	0.0%	0.0%	--
育嬰	0.0%	0.0%	0.0%	0.0%	0.0%	--
健康問題	0.6%	0.5%	0.6%	0.8%	0.6%	--
工作需求	2.3%	1.4%	2.5%	0.4%	2.3%	--
經濟困難	0.5%	0.0%	0.7%	0.2%	0.5%	--
生涯規劃	6.3%	2.7%	7.3%	10.1%	6.1%	--
其他	3.0%	5.0%	2.4%	0.2%	3.1%	--

退學原因	全國學校	公立大學	私立大學	公立技專	私立技專	NCUT
學業表現	9.9%	0.0%	5.0%	14.6%	9.1%	--
操行成績	3.8%	0.0%	26.4%	3.3%	3.4%	--
志趣不合	42.3%	100.0%	27.7%	48.4%	39.6%	--
逾期末註冊	7.9%	0.0%	0.0%	6.0%	8.8%	--
休學逾期未復學	23.4%	0.0%	17.4%	17.1%	25.8%	--
懷孕	0.0%	0.0%	0.0%	0.0%	0.0%	--
育嬰	0.0%	0.0%	0.0%	0.0%	0.0%	--
健康問題	0.6%	0.0%	1.7%	0.5%	0.6%	--
工作需求	2.3%	0.0%	0.8%	1.6%	2.5%	--
經濟困難	0.5%	0.0%	0.4%	0.0%	0.7%	--
生涯規劃	6.3%	0.0%	20.2%	3.0%	6.9%	--
其他	3.0%	0.0%	0.4%	5.6%	2.5%	--



#### 4. 110學年度五專退學原因百分比 - 排序百分位數

退學原因	最小值	第25百分位數	中位數	第75百分位數	最大值	NCUT
學業表現	0.00%	3.40%	8.43%	13.49%	40.00%	--
操行成績	0.00%	0.00%	1.46%	4.55%	26.45%	--
志趣不合	0.00%	32.27%	44.93%	52.82%	100.00%	--
逾期末註冊	0.00%	1.57%	3.77%	8.91%	100.00%	--
休學逾期 未復學	0.00%	17.50%	24.09%	30.28%	46.22%	--
懷孕	0.00%	0.00%	0.00%	0.00%	0.71%	--
育嬰	0.00%	0.00%	0.00%	0.00%	0.54%	--
健康問題	0.00%	0.00%	0.00%	1.22%	3.61%	--
工作需求	0.00%	0.00%	1.35%	3.65%	12.24%	--
經濟困難	0.00%	0.00%	0.00%	0.49%	3.53%	--
生涯規劃	0.00%	0.00%	2.56%	9.37%	43.80%	--
其他	0.00%	0.00%	0.00%	0.76%	50.00%	--

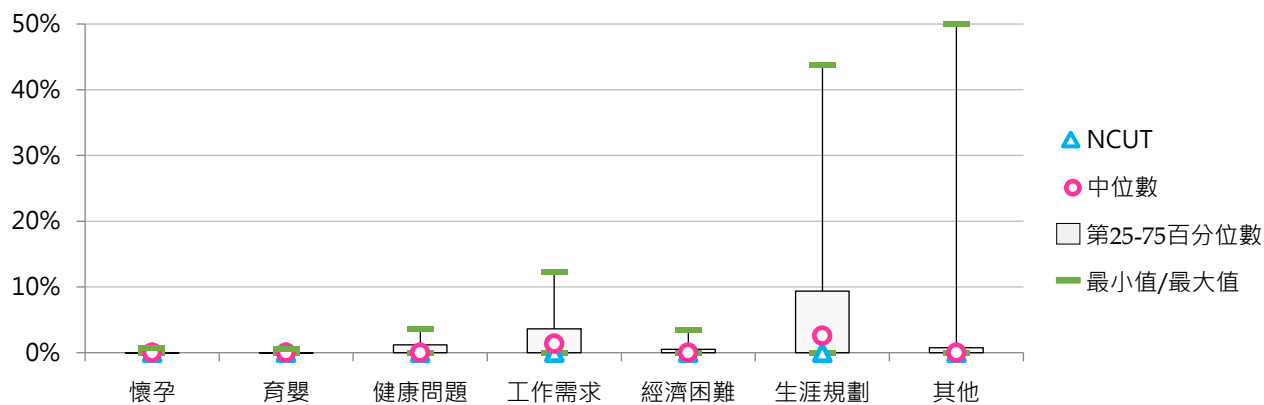
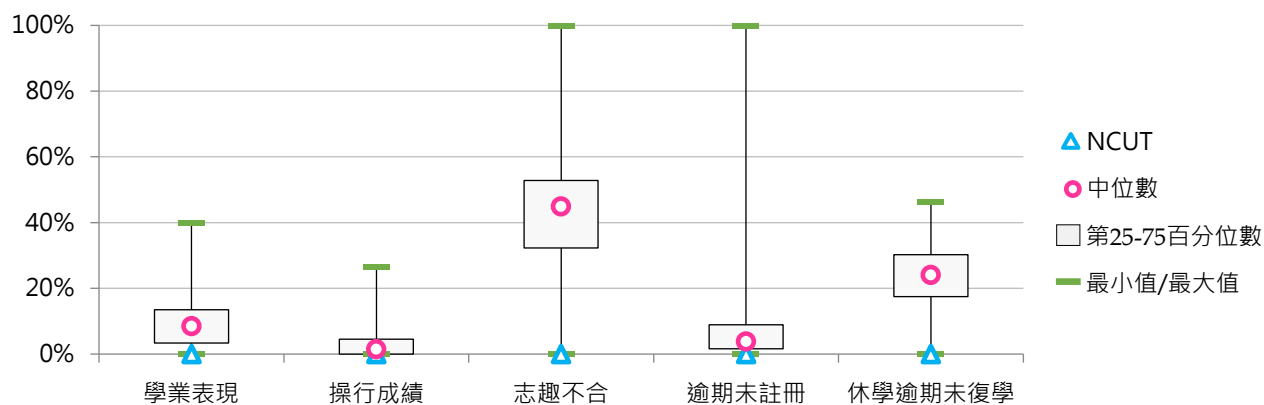



## 5. 111學年度五專退學原因百分比 - 不同類型學校

退學原因	全國學校	公立學校	私立學校	大學校院	技專校院	NCUT
不符期待	53.4%	59.4%	51.6%	61.8%	52.8%	--
懷孕	0.0%	0.0%	0.0%	0.0%	0.0%	--
育嬰	0.0%	0.0%	0.0%	0.0%	0.0%	--
健康問題	1.1%	3.1%	0.5%	11.7%	0.4%	--
經濟困難	0.8%	0.0%	1.1%	0.4%	0.8%	--
工作	4.4%	0.3%	5.5%	0.3%	4.6%	--
自請退學-其他	0.8%	0.0%	1.0%	0.0%	0.8%	--
學業表現	10.1%	16.2%	8.4%	0.3%	10.8%	--
操行成績	2.9%	1.5%	3.3%	4.1%	2.8%	--
逾期未註冊	5.8%	1.4%	7.1%	1.8%	6.1%	--
休學逾期未復學	20.7%	18.1%	21.4%	19.7%	20.8%	--
勒令退學-其他	0.0%	0.0%	0.0%	0.0%	0.0%	--

退學原因	全國學校	公立大學	私立大學	公立技專	私立技專	NCUT
不符期待	53.4%	66.7%	52.1%	57.8%	51.6%	--
懷孕	0.0%	0.0%	0.0%	0.0%	0.0%	--
育嬰	0.0%	0.0%	0.0%	0.0%	0.0%	--
健康問題	1.1%	16.7%	1.7%	0.1%	0.5%	--
經濟困難	0.8%	0.0%	1.3%	0.0%	1.1%	--
工作	4.4%	0.0%	0.8%	0.4%	5.7%	--
自請退學-其他	0.8%	0.0%	0.0%	0.0%	1.1%	--
學業表現	10.1%	0.0%	0.8%	19.8%	8.6%	--
操行成績	2.9%	0.0%	12.2%	1.8%	3.1%	--
逾期未註冊	5.8%	0.0%	5.5%	1.7%	7.1%	--
休學逾期未復學	20.7%	16.7%	25.6%	18.5%	21.3%	--
勒令退學-其他	0.0%	0.0%	0.0%	0.0%	0.0%	--

## 6. 111學年度五專退學原因百分比 - 排序百分位數

退學原因	最小值	第25百分位數	中位數	第75百分位數	最大值	NCUT
不符期待	0.00%	42.42%	52.10%	62.30%	100.00%	--
懷孕	0.00%	0.00%	0.00%	0.00%	0.75%	--
育嬰	0.00%	0.00%	0.00%	0.00%	0.44%	--
健康問題	0.00%	0.00%	0.00%	0.73%	33.33%	--
經濟困難	0.00%	0.00%	0.00%	1.20%	6.90%	--
工作	0.00%	0.00%	1.41%	2.86%	100.00%	--
自請退學-其他	0.00%	0.00%	0.00%	0.00%	11.58%	--
學業表現	0.00%	1.47%	7.14%	13.95%	66.67%	--
操行成績	0.00%	0.00%	0.75%	3.97%	16.13%	--
逾期末註冊	0.00%	0.00%	4.55%	8.81%	26.32%	--
休學逾期末復學	0.00%	12.28%	19.35%	29.07%	54.35%	--
勒令退學-其他	0.00%	0.00%	0.00%	0.00%	0.00%	--

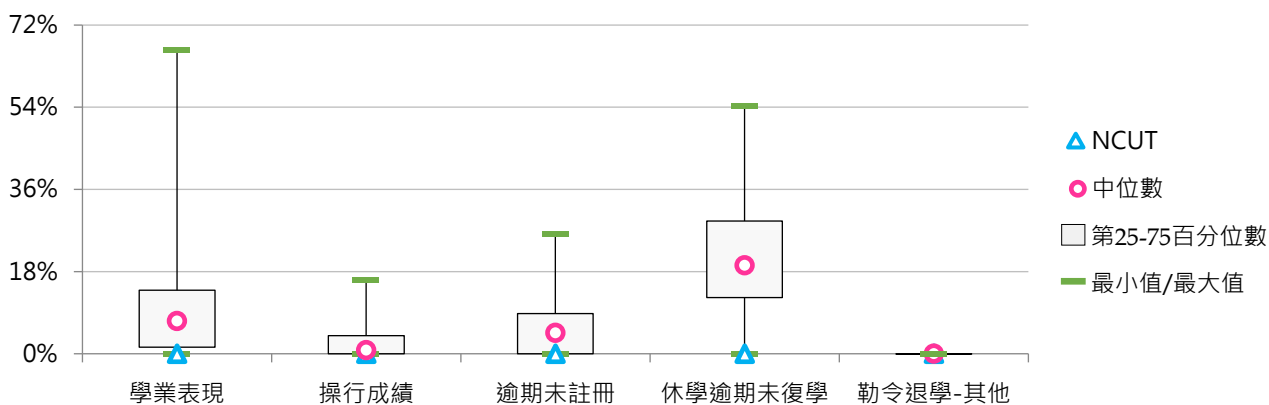
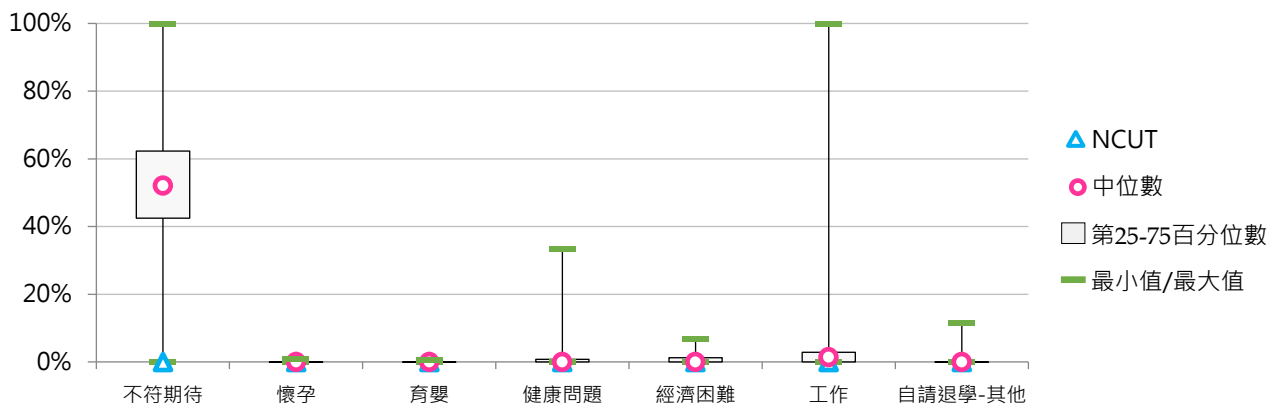



### (三) 二專(日間)退學學生占比

< 二專(日間)退學學生數 / [ 二專(日間)在學學生數 + 休學學生數 + 退學學生數 ] >

#### 1. 111學年度各類型學校【二專(日間)退學學生占比】最低前三校

公立大學		私立大學		公立技專		私立技專	
--	--	--	--	NTIN	5.75%	CTU	0.00%
--	--	--	--	NFU	12.22%	HWAI	0.00%
--	--	--	--	NTC	16.13%	KSU	0.00%
						CTUST	0.00%
						TCUST	0.00%

#### 2. 109~111學年度二專(日間)退學學生占比 - 不同類型學校

學年度	全國學校	公立學校	私立學校	大學校院	技專校院	NCUT
109	4.35%	6.82%	3.52%	0.00%	4.74%	--
110	24.95%	11.73%	29.36%	100.00%	18.13%	--
111	12.91%	11.37%	13.30%	--	12.91%	--

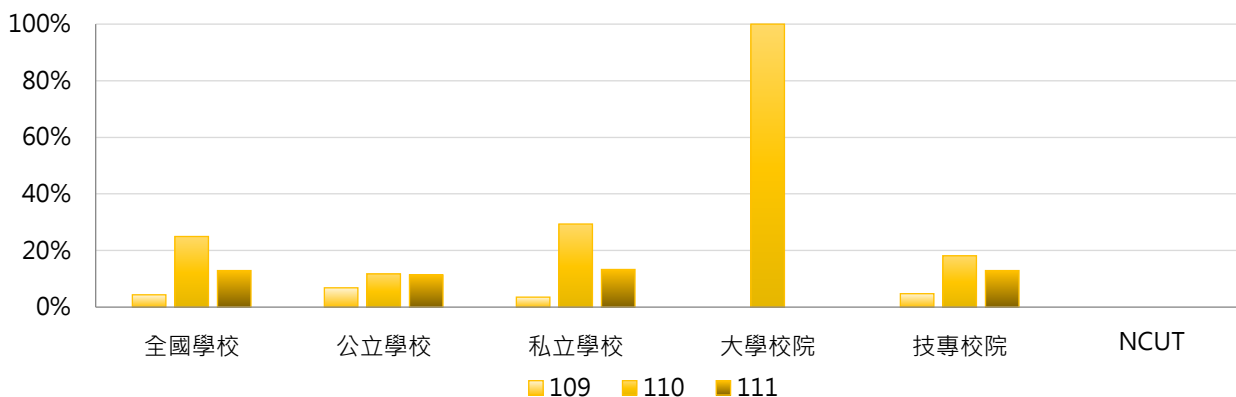

學年度	全國學校	公立大學	私立大學	公立技專	私立技專	NCUT
109	4.35%	--	0.00%	6.82%	3.96%	--
110	24.95%	--	100.00%	11.73%	20.53%	--
111	12.91%	--	--	11.37%	13.30%	--

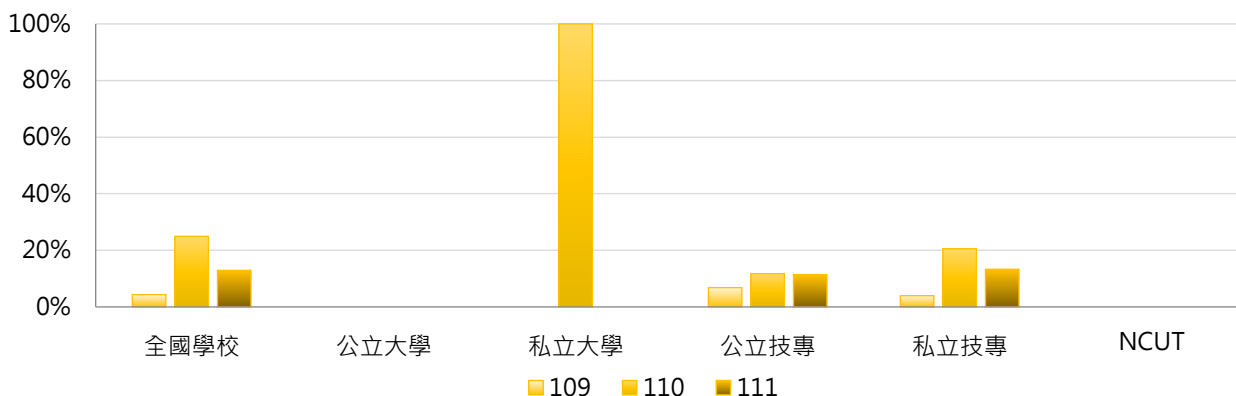



### 3. 109~111學年度二專(日間)退學學生占比 - 不同區域學校

學年度	全國學校	北部區域	中部區域	南部區域	其他區域	NCUT
109	4.35%	1.40%	4.24%	8.30%	5.88%	--
110	24.95%	32.89%	15.80%	30.84%	5.46%	--
111	12.91%	27.42%	6.63%	3.49%	8.06%	--

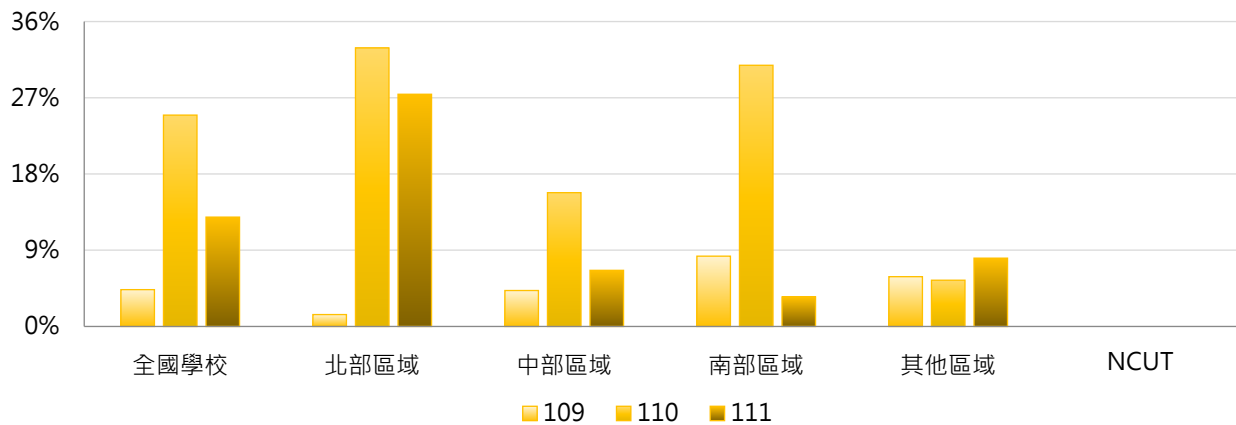

### 4. 109~111學年度二專(日間)退學學生占比 - 排序百分位數

學年度	最小值	第25百分位數	中位數	第75百分位數	最大值	NCUT
109	0.00%	0.00%	4.24%	6.23%	13.46%	--
110	0.00%	5.00%	12.43%	25.36%	100.00%	--
111	0.00%	0.00%	8.20%	11.88%	100.00%	--

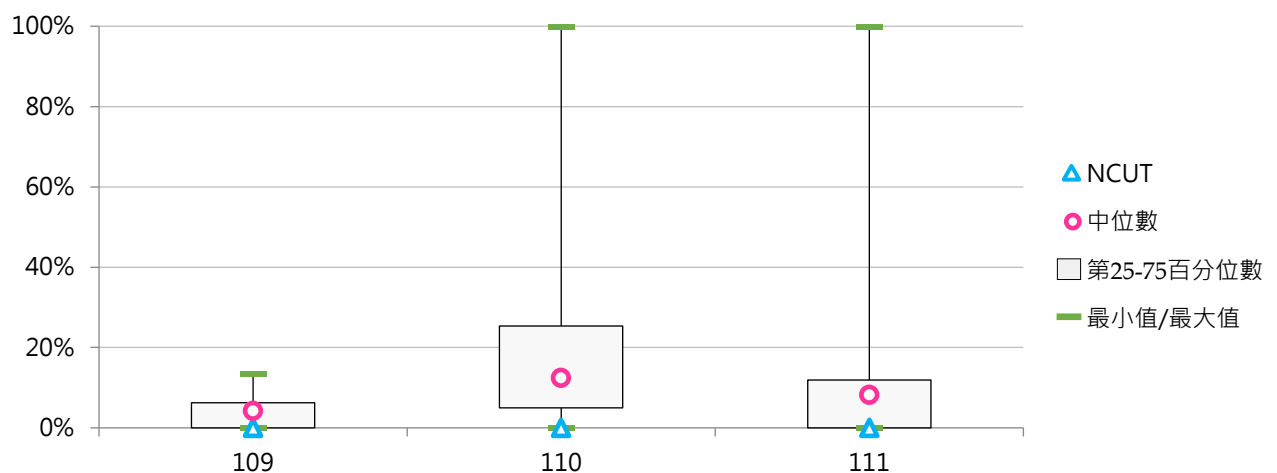



#### (四) 二專(日間)退學原因百分比

< 二專(日間)特定原因之退學學生數 / 二專(日間)退學學生數 >

##### 1. 109學年度二專(日間)退學原因百分比 - 不同類型學校

退學原因	全國學校	公立學校	私立學校	大學校院	技專校院	NCUT
學業表現	29.6%	35.6%	25.0%	--	29.6%	--
操行成績	0.3%	0.8%	0.0%	--	0.3%	--
志趣不合	17.8%	20.6%	15.6%	--	17.8%	--
逾期未註冊	10.6%	8.0%	12.5%	--	10.6%	--
休學逾期 未復學	35.6%	24.6%	43.8%	--	35.6%	--
懷孕	0.0%	0.0%	0.0%	--	0.0%	--
育嬰	0.0%	0.0%	0.0%	--	0.0%	--
健康問題	0.0%	0.0%	0.0%	--	0.0%	--
工作需求	0.0%	0.0%	0.0%	--	0.0%	--
經濟困難	3.8%	4.8%	3.1%	--	3.8%	--
生涯規劃	0.0%	0.0%	0.0%	--	0.0%	--
其他	2.4%	5.5%	0.0%	--	2.4%	--

退學原因	全國學校	公立大學	私立大學	公立技專	私立技專	NCUT
學業表現	29.6%	--	--	35.6%	25.0%	--
操行成績	0.3%	--	--	0.8%	0.0%	--
志趣不合	17.8%	--	--	20.6%	15.6%	--
逾期未註冊	10.6%	--	--	8.0%	12.5%	--
休學逾期 未復學	35.6%	--	--	24.6%	43.8%	--
懷孕	0.0%	--	--	0.0%	0.0%	--
育嬰	0.0%	--	--	0.0%	0.0%	--
健康問題	0.0%	--	--	0.0%	0.0%	--
工作需求	0.0%	--	--	0.0%	0.0%	--
經濟困難	3.8%	--	--	4.8%	3.1%	--
生涯規劃	0.0%	--	--	0.0%	0.0%	--
其他	2.4%	--	--	5.5%	0.0%	--

## 2. 109學年度二專(日間)退學原因百分比 - 排序百分位數

退學原因	最小值	第25百分位數	中位數	第75百分位數	最大值	NCUT
學業表現	0.00%	0.00%	0.00%	53.45%	100.00%	--
操行成績	0.00%	0.00%	0.00%	0.00%	2.30%	--
志趣不合	0.00%	0.00%	12.50%	30.95%	50.00%	--
逾期末註冊	0.00%	0.00%	0.00%	12.07%	50.00%	--
休學逾期 未復學	0.00%	12.50%	31.03%	46.43%	100.00%	--
懷孕	0.00%	0.00%	0.00%	0.00%	0.00%	--
育嬰	0.00%	0.00%	0.00%	0.00%	0.00%	--
健康問題	0.00%	0.00%	0.00%	0.00%	0.00%	--
工作需求	0.00%	0.00%	0.00%	0.00%	0.00%	--
經濟困難	0.00%	0.00%	0.00%	6.25%	14.29%	--
生涯規劃	0.00%	0.00%	0.00%	0.00%	0.00%	--
其他	0.00%	0.00%	0.00%	1.15%	14.29%	--

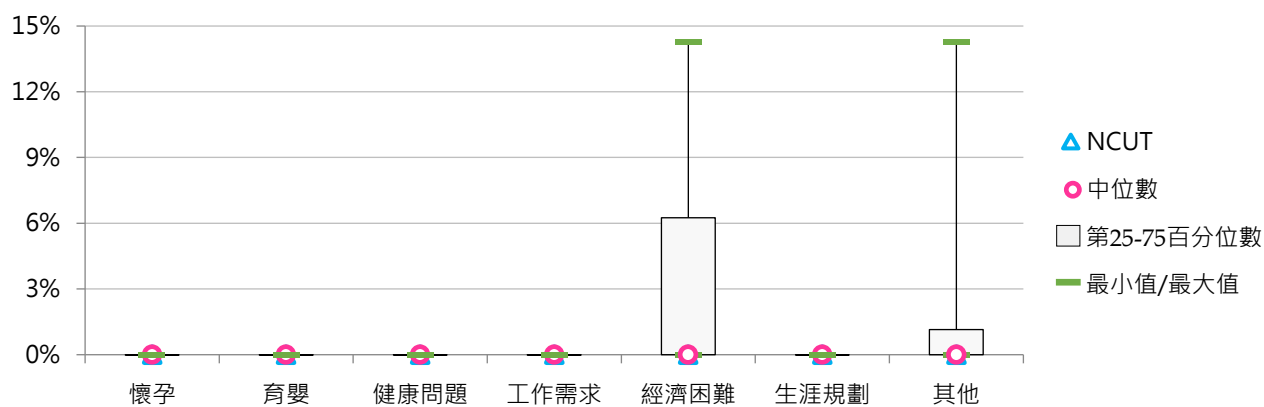
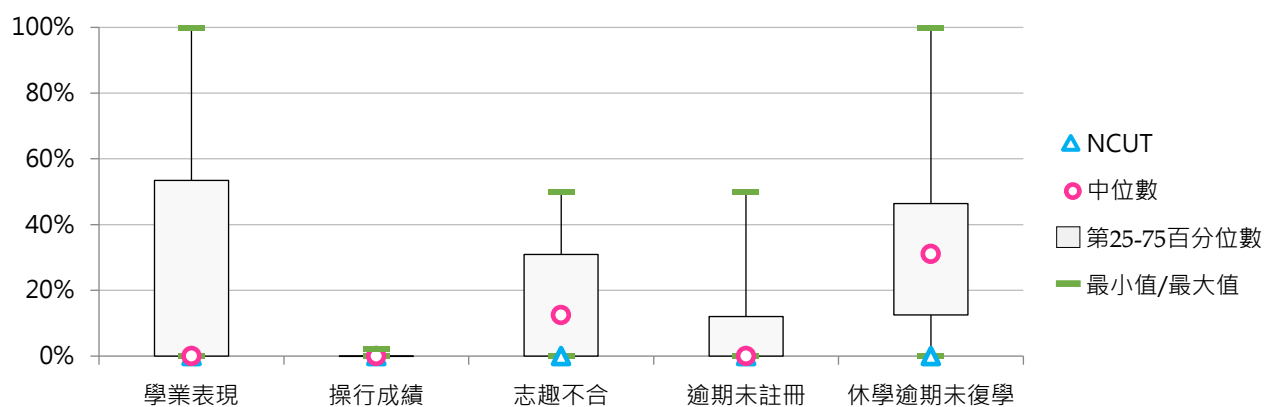



### 3. 110學年度二專(日間)退學原因百分比 - 不同類型學校

退學原因	全國學校	公立學校	私立學校	大學校院	技專校院	NCUT
學業表現	7.7%	4.3%	9.0%	0.0%	8.5%	--
操行成績	0.5%	0.0%	0.7%	0.0%	0.6%	--
志趣不合	20.4%	54.4%	7.6%	0.0%	22.4%	--
逾期未註冊	12.8%	1.7%	17.0%	0.0%	14.1%	--
休學逾期 未復學	44.6%	29.4%	50.3%	100.0%	39.1%	--
懷孕	0.0%	0.0%	0.0%	0.0%	0.0%	--
育嬰	0.0%	0.0%	0.0%	0.0%	0.0%	--
健康問題	2.3%	8.3%	0.0%	0.0%	2.5%	--
工作需求	1.6%	0.4%	2.1%	0.0%	1.8%	--
經濟困難	0.1%	0.4%	0.0%	0.0%	0.1%	--
生涯規劃	9.8%	0.9%	13.2%	0.0%	10.8%	--
其他	0.0%	0.0%	0.0%	0.0%	0.0%	--

退學原因	全國學校	公立大學	私立大學	公立技專	私立技專	NCUT
學業表現	7.7%	--	0.0%	4.3%	10.3%	--
操行成績	0.5%	--	0.0%	0.0%	0.8%	--
志趣不合	20.4%	--	0.0%	54.4%	8.7%	--
逾期未註冊	12.8%	--	0.0%	1.7%	19.4%	--
休學逾期 未復學	44.6%	--	100.0%	29.4%	43.3%	--
懷孕	0.0%	--	0.0%	0.0%	0.0%	--
育嬰	0.0%	--	0.0%	0.0%	0.0%	--
健康問題	2.3%	--	0.0%	8.3%	0.0%	--
工作需求	1.6%	--	0.0%	0.4%	2.4%	--
經濟困難	0.1%	--	0.0%	0.4%	0.0%	--
生涯規劃	9.8%	--	0.0%	0.9%	15.1%	--
其他	0.0%	--	0.0%	0.0%	0.0%	--



#### 4. 110學年度二專(日間)退學原因百分比 - 排序百分位數

退學原因	最小值	第25百分位數	中位數	第75百分位數	最大值	NCUT
學業表現	0.00%	0.00%	0.00%	6.49%	50.00%	--
操行成績	0.00%	0.00%	0.00%	0.00%	5.56%	--
志趣不合	0.00%	0.00%	0.00%	34.58%	94.12%	--
逾期末註冊	0.00%	0.00%	0.00%	18.06%	50.00%	--
休學逾期 未復學	0.00%	26.39%	50.00%	50.00%	100.00%	--
懷孕	0.00%	0.00%	0.00%	0.00%	0.00%	--
育嬰	0.00%	0.00%	0.00%	0.00%	0.00%	--
健康問題	0.00%	0.00%	0.00%	0.00%	25.00%	--
工作需求	0.00%	0.00%	0.00%	0.00%	16.67%	--
經濟困難	0.00%	0.00%	0.00%	0.00%	1.30%	--
生涯規劃	0.00%	0.00%	0.00%	1.30%	100.00%	--
其他	0.00%	0.00%	0.00%	0.00%	0.00%	--

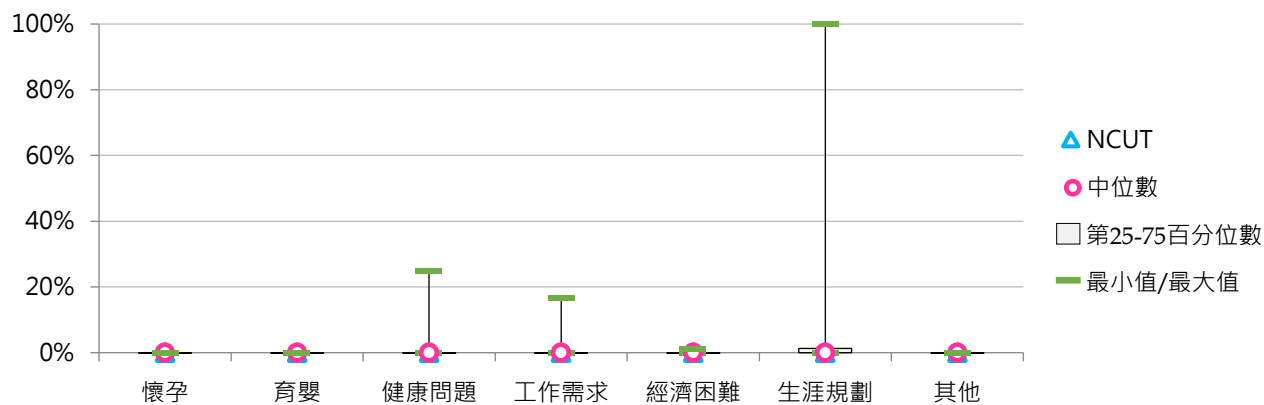
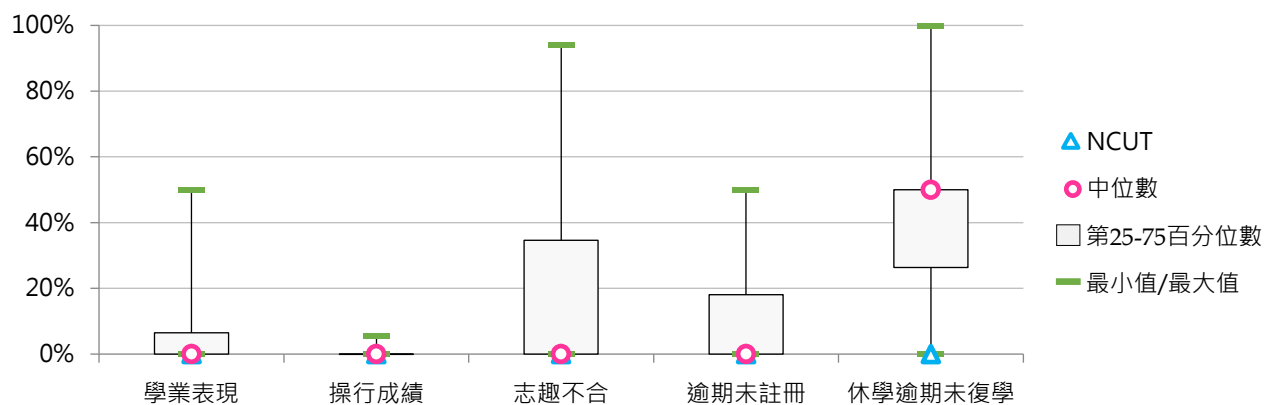



### 5. 111學年度二專(日間)退學原因百分比 - 不同類型學校

退學原因	全國學校	公立學校	私立學校	大學校院	技專校院	NCUT
不符期待	36.8%	49.9%	31.2%	--	36.8%	--
懷孕	0.0%	0.0%	0.0%	--	0.0%	--
育嬰	0.0%	0.0%	0.0%	--	0.0%	--
健康問題	0.0%	0.0%	0.0%	--	0.0%	--
經濟困難	3.1%	0.4%	4.3%	--	3.1%	--
工作	11.4%	7.0%	13.3%	--	11.4%	--
自請退學-其他	10.0%	0.0%	14.3%	--	10.0%	--
學業表現	7.9%	9.6%	7.1%	--	7.9%	--
操行成績	0.3%	1.1%	0.0%	--	0.3%	--
逾期未註冊	8.4%	11.2%	7.1%	--	8.4%	--
休學逾期未復學	22.1%	20.9%	22.6%	--	22.1%	--
勒令退學-其他	0.0%	0.0%	0.0%	--	0.0%	--

退學原因	全國學校	公立大學	私立大學	公立技專	私立技專	NCUT
不符期待	36.8%	--	--	49.9%	31.2%	--
懷孕	0.0%	--	--	0.0%	0.0%	--
育嬰	0.0%	--	--	0.0%	0.0%	--
健康問題	0.0%	--	--	0.0%	0.0%	--
經濟困難	3.1%	--	--	0.4%	4.3%	--
工作	11.4%	--	--	7.0%	13.3%	--
自請退學-其他	10.0%	--	--	0.0%	14.3%	--
學業表現	7.9%	--	--	9.6%	7.1%	--
操行成績	0.3%	--	--	1.1%	0.0%	--
逾期未註冊	8.4%	--	--	11.2%	7.1%	--
休學逾期未復學	22.1%	--	--	20.9%	22.6%	--
勒令退學-其他	0.0%	--	--	0.0%	0.0%	--

## 6. 111學年度二專(日間)退學原因百分比 - 排序百分位數

退學原因	最小值	第25百分位數	中位數	第75百分位數	最大值	NCUT
不符期待	0.00%	2.50%	35.09%	64.55%	100.00%	--
懷孕	0.00%	0.00%	0.00%	0.00%	0.00%	--
育嬰	0.00%	0.00%	0.00%	0.00%	0.00%	--
健康問題	0.00%	0.00%	0.00%	0.00%	0.00%	--
經濟困難	0.00%	0.00%	0.00%	0.00%	30.00%	--
工作	0.00%	0.00%	0.53%	17.50%	50.00%	--
自請退學-其他	0.00%	0.00%	0.00%	0.00%	100.00%	--
學業表現	0.00%	0.00%	0.00%	7.89%	50.00%	--
操行成績	0.00%	0.00%	0.00%	0.00%	3.16%	--
逾期末註冊	0.00%	0.00%	0.00%	10.26%	50.00%	--
休學逾期末復學	0.00%	0.00%	14.55%	31.25%	100.00%	--
勒令退學-其他	0.00%	0.00%	0.00%	0.00%	0.00%	--

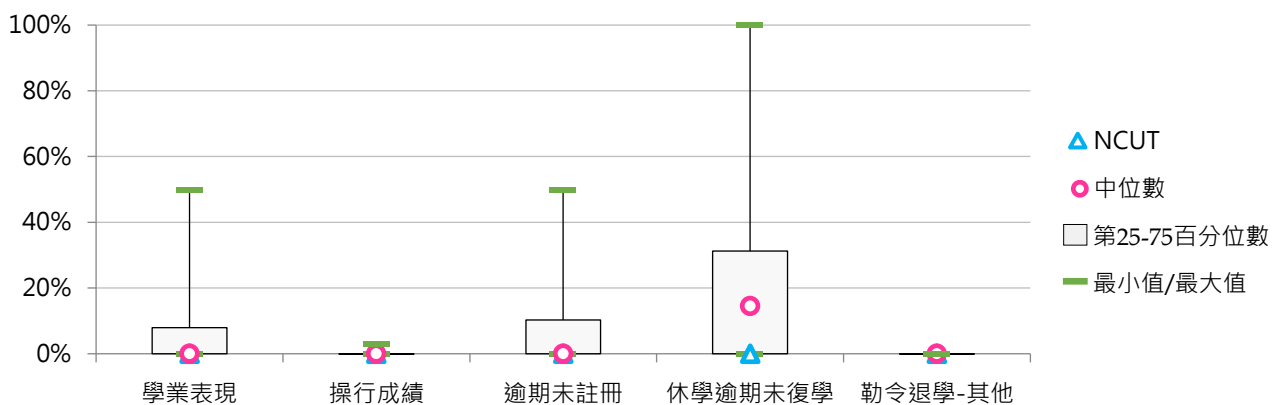
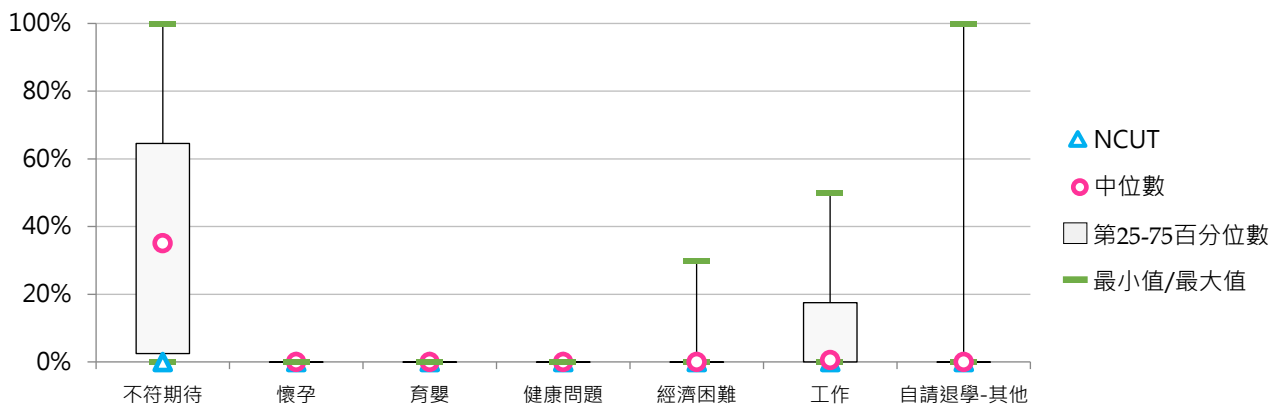

## (五) 二專(進修)退學學生占比

< 二專(進修)退學學生數 / [ 二專(進修)在學學生數 + 休學學生數 + 退學學生數 ] >

### 1. 111學年度各類型學校【二專(進修)退學學生占比】最低前三校

公立大學		私立大學		公立技專		私立技專	
--	--	UKN	6.50%	NTIN	4.00%	TCUST	0.00%
--	--	--	--	NTC	11.97%	VNU	0.00%
--	--	--	--	NTUB	12.56%	HWAI	4.76%

### 2. 109~111學年度二專(進修)退學學生占比 - 不同類型學校

學年度	全國學校	公立學校	私立學校	大學校院	技專校院	NCUT
109	22.56%	21.24%	22.73%	7.58%	22.86%	17.49%
110	21.50%	27.31%	20.69%	7.32%	21.80%	19.57%
111	23.39%	12.37%	24.73%	6.50%	23.76%	16.51%

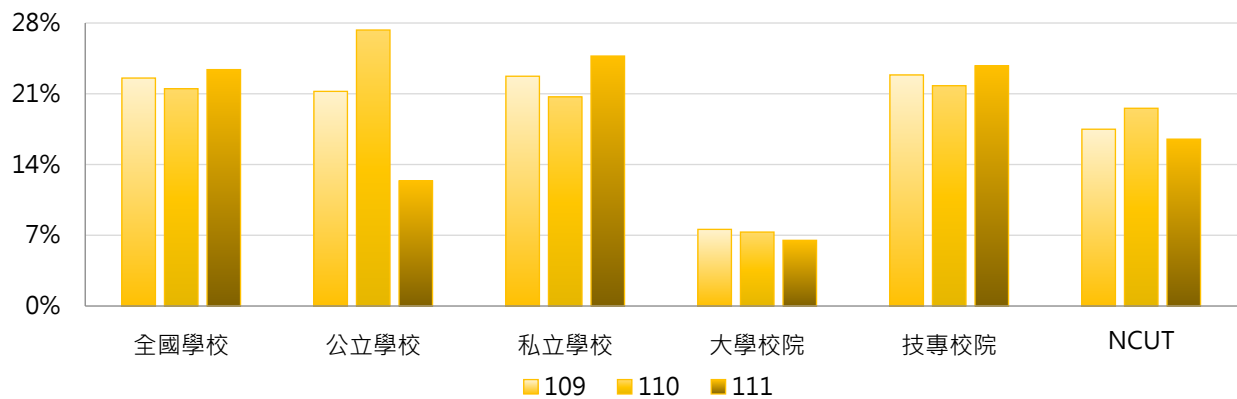

學年度	全國學校	公立大學	私立大學	公立技專	私立技專	NCUT
109	22.56%	--	7.58%	21.24%	23.09%	17.49%
110	21.50%	--	7.32%	27.31%	21.01%	19.57%
111	23.39%	--	6.50%	12.37%	25.19%	16.51%

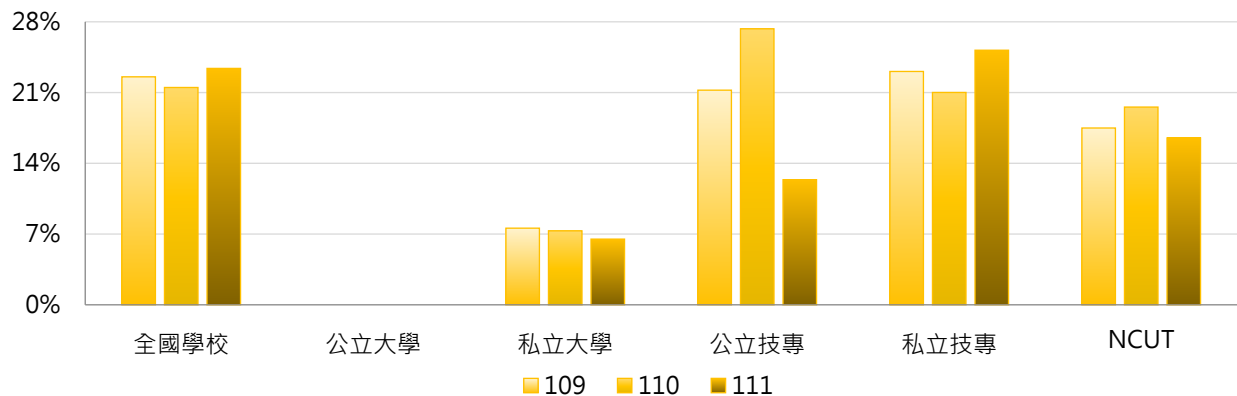



### 3. 109~111學年度二專(進修)退學學生占比 - 不同區域學校

學年度	全國學校	北部區域	中部區域	南部區域	其他區域	NCUT
109	22.56%	23.91%	27.87%	18.68%	14.02%	17.49%
110	21.50%	19.99%	29.67%	20.07%	15.19%	19.57%
111	23.39%	25.32%	24.73%	23.01%	8.86%	16.51%

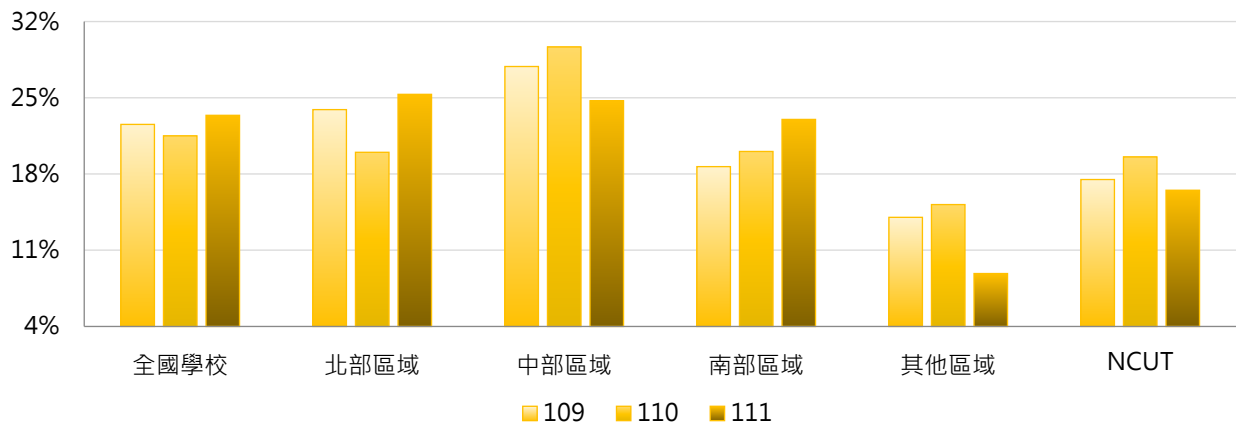

### 4. 109~111學年度二專(進修)退學學生占比 - 排序百分位數

學年度	最小值	第25百分位數	中位數	第75百分位數	最大值	NCUT
109	0.00%	9.94%	15.04%	27.60%	100.00%	17.49%
110	1.05%	7.32%	15.97%	22.63%	100.00%	19.57%
111	0.00%	9.67%	17.24%	26.19%	100.00%	16.51%

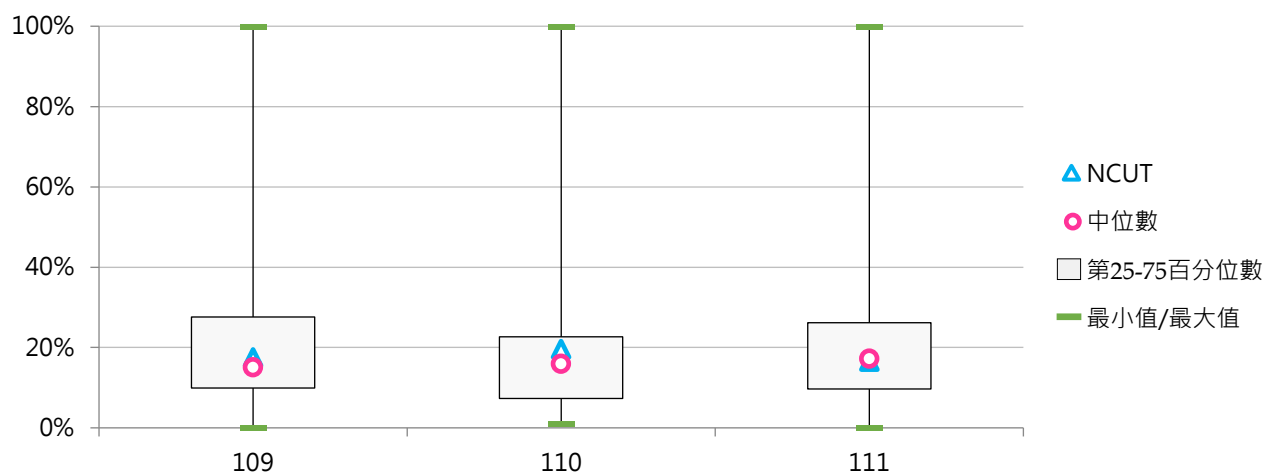



## (六) 二專(進修)退學原因百分比

< 二專(進修)特定原因之退學學生數 / 二專(進修)退學學生數 >

### 1. 109學年度二專(進修)退學原因百分比 - 不同類型學校

退學原因	全國學校	公立學校	私立學校	大學校院	技專校院	NCUT
學業表現	5.7%	6.9%	5.5%	0.0%	5.8%	0.8%
操行成績	0.9%	0.6%	1.0%	0.0%	1.0%	3.1%
志趣不合	10.3%	8.1%	10.5%	6.3%	10.4%	20.5%
逾期未註冊	26.0%	20.0%	26.7%	0.0%	26.5%	1.6%
休學逾期 未復學	41.5%	58.5%	39.5%	87.5%	40.5%	70.1%
懷孕	0.1%	0.0%	0.1%	0.0%	0.1%	0.0%
育嬰	0.2%	0.0%	0.2%	0.0%	0.2%	0.0%
健康問題	0.2%	0.1%	0.2%	0.0%	0.2%	0.0%
工作需求	9.3%	3.8%	9.9%	0.0%	9.5%	3.9%
經濟困難	0.7%	1.1%	0.6%	0.0%	0.7%	0.0%
生涯規劃	2.7%	0.9%	2.9%	6.3%	2.6%	0.0%
其他	2.6%	0.0%	2.9%	0.0%	2.6%	0.0%

退學原因	全國學校	公立大學	私立大學	公立技專	私立技專	NCUT
學業表現	5.7%	--	0.0%	6.9%	5.6%	0.8%
操行成績	0.9%	--	0.0%	0.6%	1.0%	3.1%
志趣不合	10.3%	--	6.3%	8.1%	10.6%	20.5%
逾期未註冊	26.0%	--	0.0%	20.0%	27.3%	1.6%
休學逾期 未復學	41.5%	--	87.5%	58.5%	38.4%	70.1%
懷孕	0.1%	--	0.0%	0.0%	0.1%	0.0%
育嬰	0.2%	--	0.0%	0.0%	0.2%	0.0%
健康問題	0.2%	--	0.0%	0.1%	0.2%	0.0%
工作需求	9.3%	--	0.0%	3.8%	10.2%	3.9%
經濟困難	0.7%	--	0.0%	1.1%	0.6%	0.0%
生涯規劃	2.7%	--	6.3%	0.9%	2.8%	0.0%
其他	2.6%	--	0.0%	0.0%	2.9%	0.0%

## 2. 109學年度二專(進修)退學原因百分比 - 排序百分位數

退學原因	最小值	第25百分位數	中位數	第75百分位數	最大值	NCUT
學業表現	0.00%	0.00%	0.00%	3.71%	50.00%	0.79%
操行成績	0.00%	0.00%	0.00%	0.00%	14.29%	3.15%
志趣不合	0.00%	0.00%	5.84%	13.80%	56.52%	20.47%
逾期末註冊	0.00%	4.69%	27.10%	41.96%	87.50%	1.57%
休學逾期 未復學	0.00%	16.89%	40.66%	70.23%	100.00%	70.08%
懷孕	0.00%	0.00%	0.00%	0.00%	4.17%	0.00%
育嬰	0.00%	0.00%	0.00%	0.00%	5.00%	0.00%
健康問題	0.00%	0.00%	0.00%	0.00%	4.17%	0.00%
工作需求	0.00%	0.00%	3.89%	11.22%	100.00%	3.94%
經濟困難	0.00%	0.00%	0.00%	0.11%	5.56%	0.00%
生涯規劃	0.00%	0.00%	0.00%	3.10%	18.18%	0.00%
其他	0.00%	0.00%	0.00%	0.00%	100.00%	0.00%

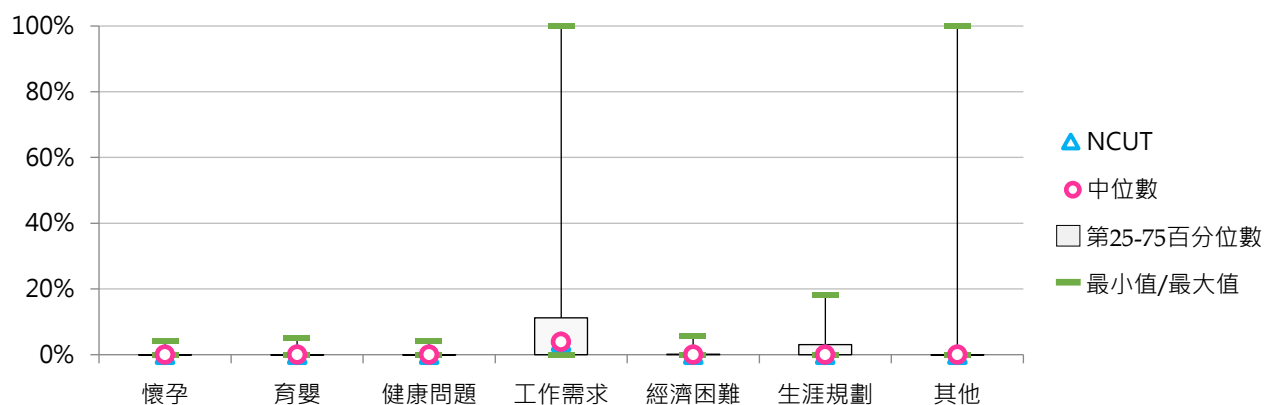
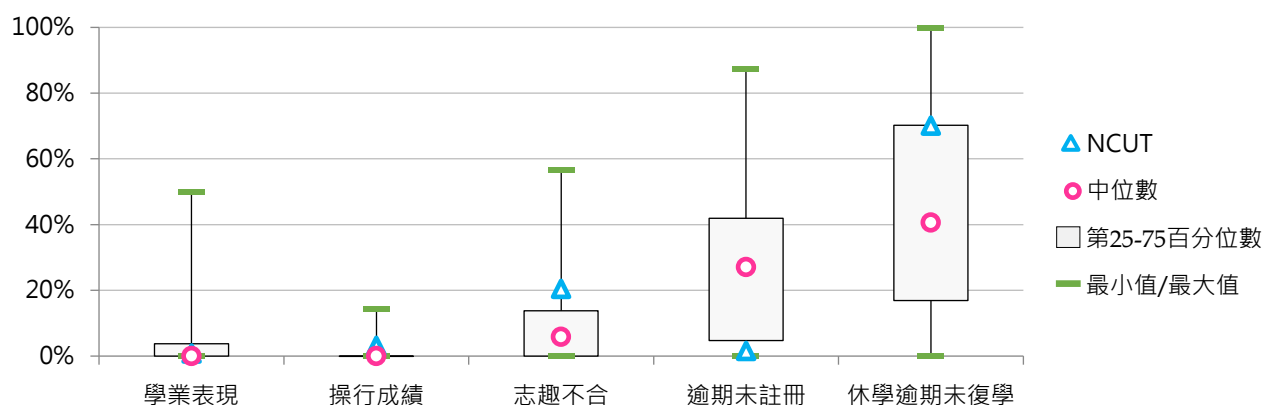



### 3. 110學年度二專(進修)退學原因百分比 - 不同類型學校

退學原因	全國學校	公立學校	私立學校	大學校院	技專校院	NCUT
學業表現	5.1%	11.8%	4.2%	0.0%	5.2%	2.6%
操行成績	0.7%	0.6%	0.7%	13.3%	0.4%	3.4%
志趣不合	10.0%	7.2%	10.3%	0.0%	10.2%	6.0%
逾期末註冊	27.0%	15.1%	28.6%	0.0%	27.5%	0.9%
休學逾期 未復學	43.7%	54.9%	42.1%	86.7%	42.8%	75.2%
懷孕	0.3%	1.2%	0.1%	0.0%	0.3%	0.0%
育嬰	0.0%	0.0%	0.0%	0.0%	0.0%	0.0%
健康問題	0.5%	0.6%	0.4%	0.0%	0.5%	0.9%
工作需求	7.9%	3.5%	8.5%	0.0%	8.0%	4.3%
經濟困難	0.2%	1.4%	0.1%	0.0%	0.2%	0.0%
生涯規劃	3.6%	3.3%	3.6%	0.0%	3.7%	6.8%
其他	1.2%	0.4%	1.3%	0.0%	1.2%	0.0%

退學原因	全國學校	公立大學	私立大學	公立技專	私立技專	NCUT
學業表現	5.1%	--	0.0%	11.8%	4.3%	2.6%
操行成績	0.7%	--	13.3%	0.6%	0.4%	3.4%
志趣不合	10.0%	--	0.0%	7.2%	10.6%	6.0%
逾期末註冊	27.0%	--	0.0%	15.1%	29.3%	0.9%
休學逾期 未復學	43.7%	--	86.7%	54.9%	41.1%	75.2%
懷孕	0.3%	--	0.0%	1.2%	0.1%	0.0%
育嬰	0.0%	--	0.0%	0.0%	0.0%	0.0%
健康問題	0.5%	--	0.0%	0.6%	0.4%	0.9%
工作需求	7.9%	--	0.0%	3.5%	8.7%	4.3%
經濟困難	0.2%	--	0.0%	1.4%	0.1%	0.0%
生涯規劃	3.6%	--	0.0%	3.3%	3.7%	6.8%
其他	1.2%	--	0.0%	0.4%	1.3%	0.0%

#### 4. 110學年度二專(進修)退學原因百分比 - 排序百分位數

退學原因	最小值	第25百分位數	中位數	第75百分位數	最大值	NCUT
學業表現	0.00%	0.00%	0.00%	7.21%	42.86%	2.56%
操行成績	0.00%	0.00%	0.00%	0.00%	13.33%	3.42%
志趣不合	0.00%	0.00%	5.98%	15.00%	100.00%	5.98%
逾期末註冊	0.00%	0.00%	20.00%	47.06%	100.00%	0.85%
休學逾期 未復學	0.00%	20.00%	36.94%	70.00%	100.00%	75.21%
懷孕	0.00%	0.00%	0.00%	0.00%	5.56%	0.00%
育嬰	0.00%	0.00%	0.00%	0.00%	0.00%	0.00%
健康問題	0.00%	0.00%	0.00%	0.00%	10.00%	0.85%
工作需求	0.00%	0.00%	2.43%	10.53%	100.00%	4.27%
經濟困難	0.00%	0.00%	0.00%	0.00%	7.14%	0.00%
生涯規劃	0.00%	0.00%	0.00%	1.89%	50.00%	6.84%
其他	0.00%	0.00%	0.00%	0.00%	23.44%	0.00%

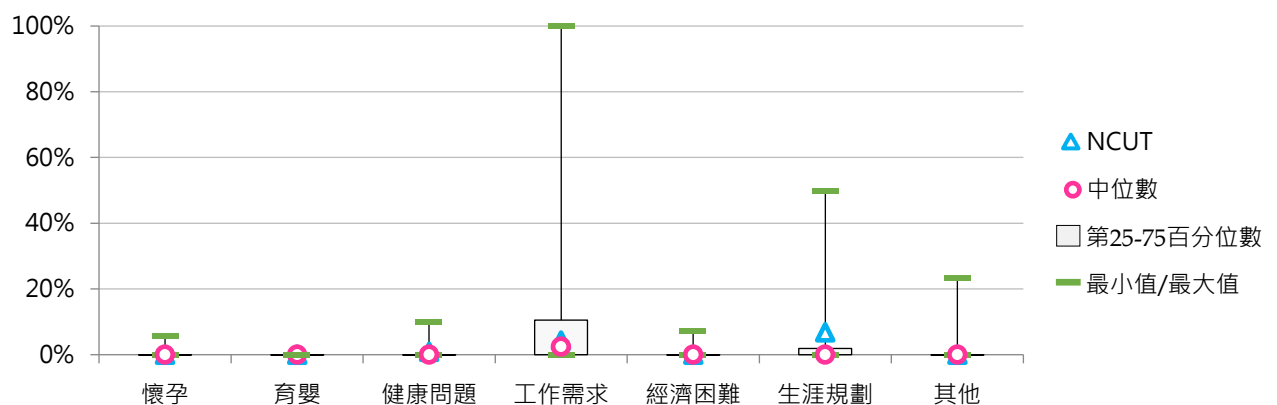
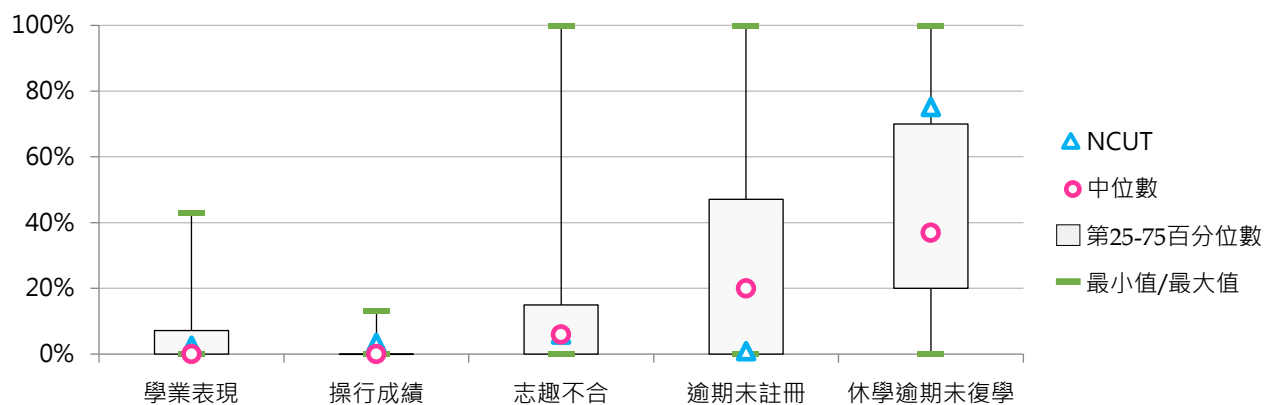



### 5. 111學年度二專(進修)退學原因百分比 - 不同類型學校

退學原因	全國學校	公立學校	私立學校	大學校院	技專校院	NCUT
不符期待	10.3%	18.7%	9.2%	0.0%	10.5%	21.4%
懷孕	0.0%	0.0%	0.0%	0.0%	0.0%	0.0%
育嬰	0.3%	0.0%	0.4%	7.7%	0.1%	0.0%
健康問題	0.6%	0.4%	0.6%	7.7%	0.4%	0.0%
經濟困難	1.0%	0.2%	1.1%	0.0%	1.0%	0.0%
工作	5.8%	8.4%	5.4%	7.7%	5.7%	4.3%
自請退學-其他	0.4%	0.3%	0.4%	0.0%	0.4%	1.4%
學業表現	4.4%	4.6%	4.4%	0.0%	4.5%	5.7%
操行成績	0.7%	0.6%	0.7%	15.4%	0.3%	2.9%
逾期末註冊	28.2%	14.9%	29.9%	23.1%	28.3%	7.1%
休學逾期末復學	48.4%	52.0%	47.9%	38.5%	48.6%	57.1%
勒令退學-其他	0.1%	0.0%	0.1%	0.0%	0.1%	0.0%

退學原因	全國學校	公立大學	私立大學	公立技專	私立技專	NCUT
不符期待	10.3%	--	0.0%	18.7%	9.5%	21.4%
懷孕	0.0%	--	0.0%	0.0%	0.0%	0.0%
育嬰	0.3%	--	7.7%	0.0%	0.2%	0.0%
健康問題	0.6%	--	7.7%	0.4%	0.4%	0.0%
經濟困難	1.0%	--	0.0%	0.2%	1.1%	0.0%
工作	5.8%	--	7.7%	8.4%	5.4%	4.3%
自請退學-其他	0.4%	--	0.0%	0.3%	0.4%	1.4%
學業表現	4.4%	--	0.0%	4.6%	4.5%	5.7%
操行成績	0.7%	--	15.4%	0.6%	0.3%	2.9%
逾期末註冊	28.2%	--	23.1%	14.9%	30.0%	7.1%
休學逾期末復學	48.4%	--	38.5%	52.0%	48.2%	57.1%
勒令退學-其他	0.1%	--	0.0%	0.0%	0.1%	0.0%

## 6. 111學年度二專(進修)退學原因百分比 - 排序百分位數

退學原因	最小值	第25百分位數	中位數	第75百分位數	最大值	NCUT
不符期待	0.00%	0.00%	7.96%	12.53%	47.37%	21.43%
懷孕	0.00%	0.00%	0.00%	0.00%	0.00%	0.00%
育嬰	0.00%	0.00%	0.00%	0.00%	7.69%	0.00%
健康問題	0.00%	0.00%	0.00%	0.00%	7.69%	0.00%
經濟困難	0.00%	0.00%	0.00%	0.00%	20.00%	0.00%
工作	0.00%	0.00%	4.04%	8.01%	25.00%	4.29%
自請退學-其他	0.00%	0.00%	0.00%	0.00%	8.82%	1.43%
學業表現	0.00%	0.00%	0.00%	4.55%	50.00%	5.71%
操行成績	0.00%	0.00%	0.00%	0.00%	15.38%	2.86%
逾期末註冊	0.00%	5.88%	25.00%	40.12%	100.00%	7.14%
休學逾期末復學	0.00%	27.67%	42.48%	71.25%	100.00%	57.14%
勒令退學-其他	0.00%	0.00%	0.00%	0.00%	3.39%	0.00%

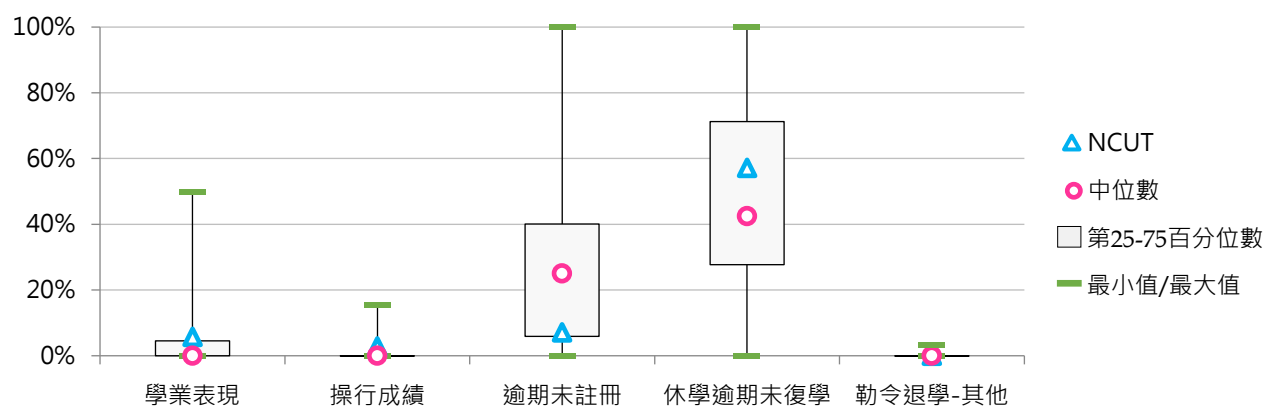
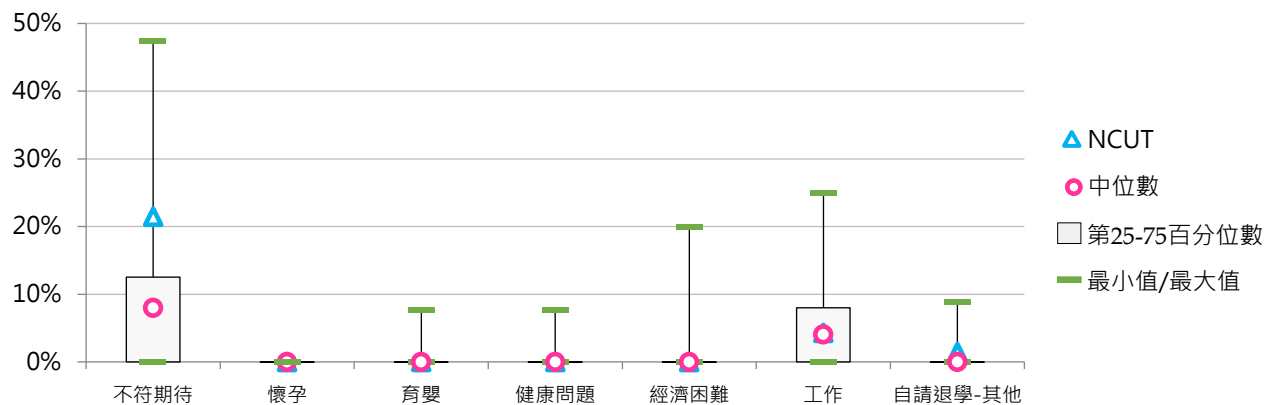

## 肆 延修學生

### 統計說明



#### 【統計對象】

全國145所公私立大專校院，包含教育大學，但不包括宗教研修學院、空中大學及軍警校院。其中國立交通大學、國立陽明大學於110年2月1日合併成為國立陽明交通大學，其數據係以二校整併統計整理。

#### 【區域劃分】

北部區域：基隆市、臺北市、新北市、桃園市、新竹市、新竹縣、宜蘭縣  
中部區域：苗栗縣、臺中市、彰化縣、南投縣、雲林縣  
南部區域：嘉義市、嘉義縣、臺南市、高雄市、屏東縣、澎湖縣  
其他區域：花蓮縣、臺東縣、金門縣、連江縣

#### 【延修學生數】

係指【申請延長修業年限之學生數】，為具正式學籍在學學生人數經學校依校內學則與相關教務章則規定核准得超過「一般修業期限」之延長修業年限生，列計為延修學生數。

#### 【延修原因】

- (1) 畢業學分未修滿：因畢業學分未修滿因素，包括轉學生、轉系生、因休學而復學者。
- (2) 未通過畢業門檻：係指學生已修讀完畢業學分，但因畢業論文或畢業門檻之語文檢測、證照考試、實習或服務學習...等未完成，而申請延長修業年限。
- (3) 修讀雙主修：係指學生因修讀雙主修其他學系。
- (4) 修讀輔系：係指學生因修讀輔系其他學系。
- (5) 修讀跨校學位：係指學生因修讀國內跨校學位。
- (6) 出國學習：係指學生因出國當交換學生、交流訪問及雙聯學制等因素。
- (7) 修讀學程：係指學生因修讀教育學程或其他學分學程等因素。
- (8) 其他：因病、因個人因素或非屬上述原因者歸之。

#### 【學制班別】

包括五專、學士班(日間)等學制班別；其中學士班(日間)包含大學四年制(或四技)、大學二年制(或二技)及學士後第二專長學位學程。

#### 【資料來源】

113年9月12日整理自教育部大專校院校務資訊公開平臺：資料由【教育部高教司大學校院校務資料庫】之「學26.日間學制學士班(含副學士)學生延長修業年限統計表」、【教育部技職司技專校院校務資料庫】之「表4-4-2.學生延長修業年限統計表」提供，並以每年10月15日為統計基準日。





## 一、學士班(日間)延修學生

### (一) 學士班(日間)延修學生占比

< 學士班(日間)延修學生數 / 學士班(日間)在學學生數 >

#### 1. 112學年度各類型學校【學士班(日間)延修學生】最低前三校

公立大學		私立大學		公立技專		私立技專	
NCYU	2.22%	CTBC	1.50%	NKUHT	1.07%	CGUST	0.53%
NPTU	3.06%	MMC	1.74%	NTUNHS	2.59%	MITUST	1.67%
NUTN	3.33%	DILA	1.96%	NTUB	2.86%	WFU	2.70%

#### 2. 110~112學年度學士班(日間)延修學生 - 不同類型學校

學年度	全國學校	公立學校	私立學校	大學校院	技專校院	NCUT
110	5.14%	4.48%	5.47%	4.91%	5.37%	3.03%
111	5.35%	4.50%	5.79%	5.08%	5.63%	3.20%
112	6.29%	4.84%	7.03%	5.45%	7.14%	3.78%

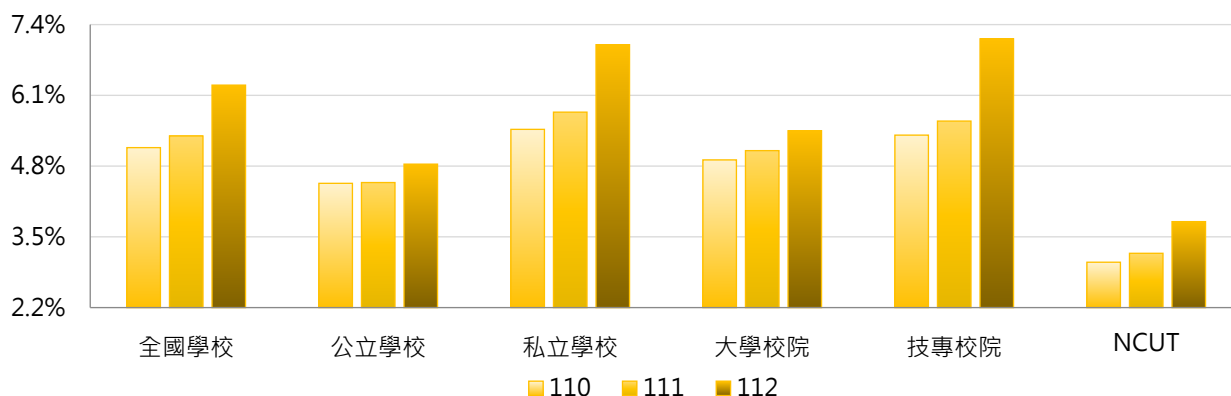

學年度	全國學校	公立大學	私立大學	公立技專	私立技專	NCUT
110	5.14%	4.94%	4.89%	3.36%	5.86%	3.03%
111	5.35%	5.01%	5.15%	3.24%	6.21%	3.20%
112	6.29%	5.34%	5.55%	3.59%	8.01%	3.78%

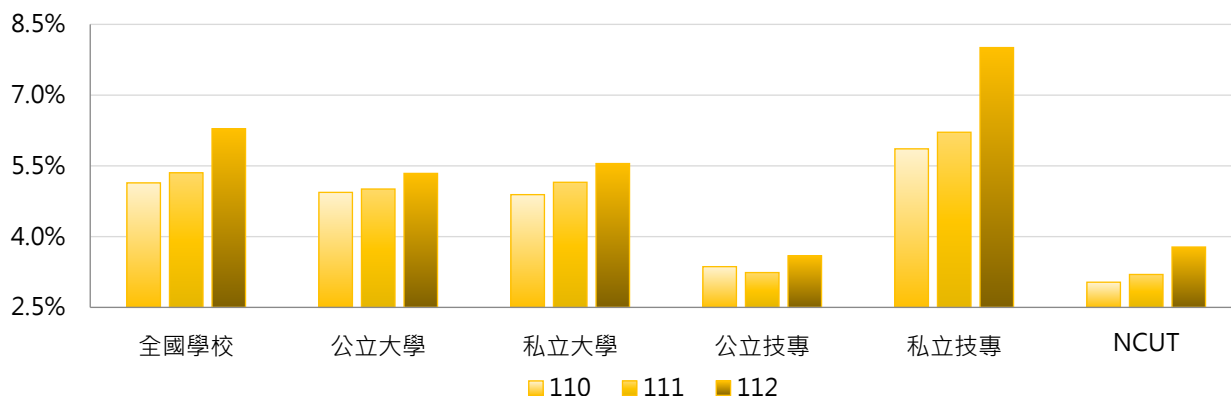

### 3. 110~112學年度學士班(日間)延修學生 - 不同區域學校

學年度	全國學校	北部區域	中部區域	南部區域	其他區域	NCUT
110	5.14%	5.84%	4.52%	4.46%	4.30%	3.03%
111	5.35%	6.05%	4.71%	4.66%	4.77%	3.20%
112	6.29%	6.70%	5.46%	6.37%	5.24%	3.78%

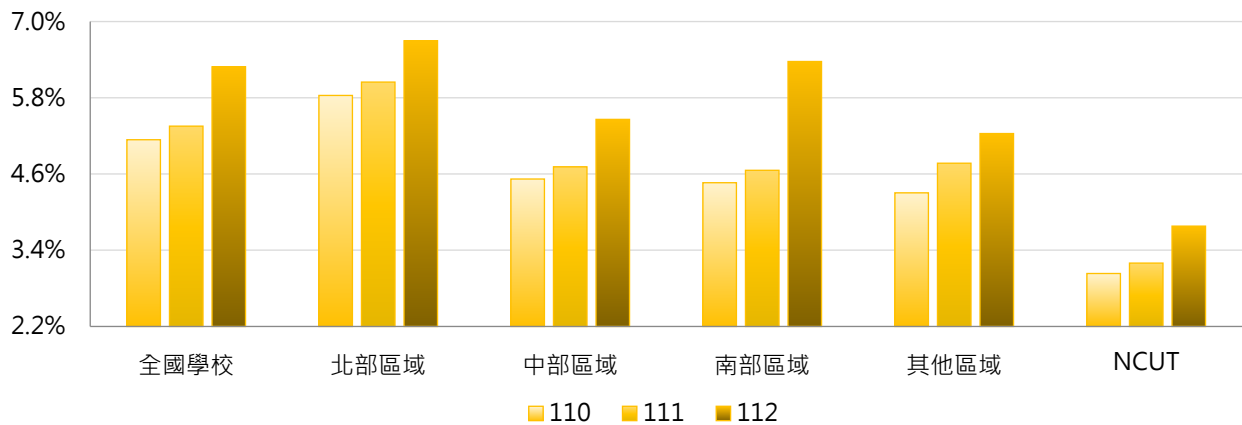

### 4. 110~112學年度學士班(日間)延修學生 - 排序百分位數

學年度	最小值	第25百分位數	中位數	第75百分位數	最大值	NCUT
110	0.38%	3.31%	4.60%	6.19%	18.60%	3.03%
111	0.00%	3.46%	4.87%	6.61%	19.10%	3.20%
112	0.53%	3.65%	5.35%	7.36%	50.00%	3.78%

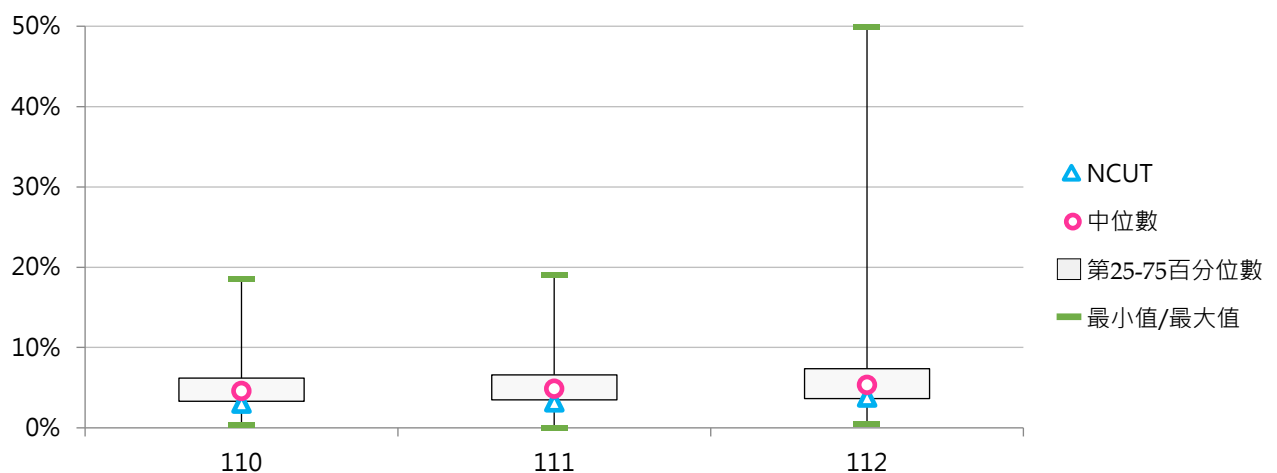



## (二) 學士班(日間)延修原因百分比

< 學士班(日間)特定原因之延修學生數 / 學士班(日間)延修學生數 >

### 1. 110學年度學士班(日間)延修原因百分比 - 不同類型學校

延修原因	全國學校	公立學校	私立學校	大學校院	技專校院	NCUT
畢業學分未修滿	79.5%	71.7%	83.5%	75.6%	83.6%	89.1%
未通過畢業門檻	13.5%	13.9%	13.3%	12.7%	14.3%	10.9%
修讀雙主修	2.4%	4.4%	1.4%	4.5%	0.2%	0.0%
修讀輔系	1.0%	1.9%	0.5%	1.8%	0.1%	0.0%
修讀跨校學位	0.0%	0.0%	0.0%	0.0%	0.0%	0.0%
出國學習	1.0%	2.2%	0.4%	1.6%	0.4%	0.0%
修讀學程	1.8%	4.0%	0.7%	2.9%	0.7%	0.0%
其他	0.8%	1.9%	0.2%	0.9%	0.7%	0.0%

延修原因	全國學校	公立大學	私立大學	公立技專	私立技專	NCUT
畢業學分未修滿	79.5%	70.0%	80.6%	76.0%	85.4%	89.1%
未通過畢業門檻	13.5%	12.8%	12.5%	16.6%	13.8%	10.9%
修讀雙主修	2.4%	6.0%	3.1%	0.4%	0.2%	0.0%
修讀輔系	1.0%	2.5%	1.2%	0.3%	0.1%	0.0%
修讀跨校學位	0.0%	0.1%	0.0%	0.0%	0.0%	0.0%
出國學習	1.0%	2.5%	0.8%	1.5%	0.1%	0.0%
修讀學程	1.8%	4.8%	1.2%	1.9%	0.4%	0.0%
其他	0.8%	1.3%	0.5%	3.3%	0.0%	0.0%

## 2. 110學年度學士班(日間)延修原因百分比 - 排序百分位數

延修原因	最小值	第25百分位數	中位數	第75百分位數	最大值	NCUT
畢業學分未修滿	0.00%	68.97%	82.26%	92.39%	100.00%	89.10%
未通過畢業門檻	0.00%	3.61%	9.52%	19.33%	100.00%	10.90%
修讀雙主修	0.00%	0.00%	0.00%	2.05%	31.58%	0.00%
修讀輔系	0.00%	0.00%	0.00%	0.96%	21.35%	0.00%
修讀跨校學位	0.00%	0.00%	0.00%	0.00%	1.13%	0.00%
出國學習	0.00%	0.00%	0.00%	0.84%	13.82%	0.00%
修讀學程	0.00%	0.00%	0.00%	1.86%	17.24%	0.00%
其他	0.00%	0.00%	0.00%	0.00%	42.97%	0.00%

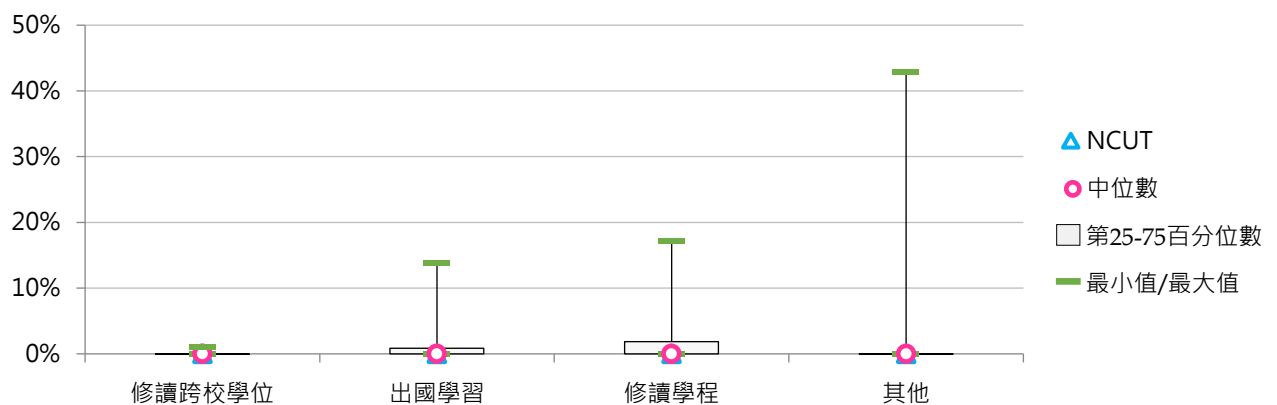
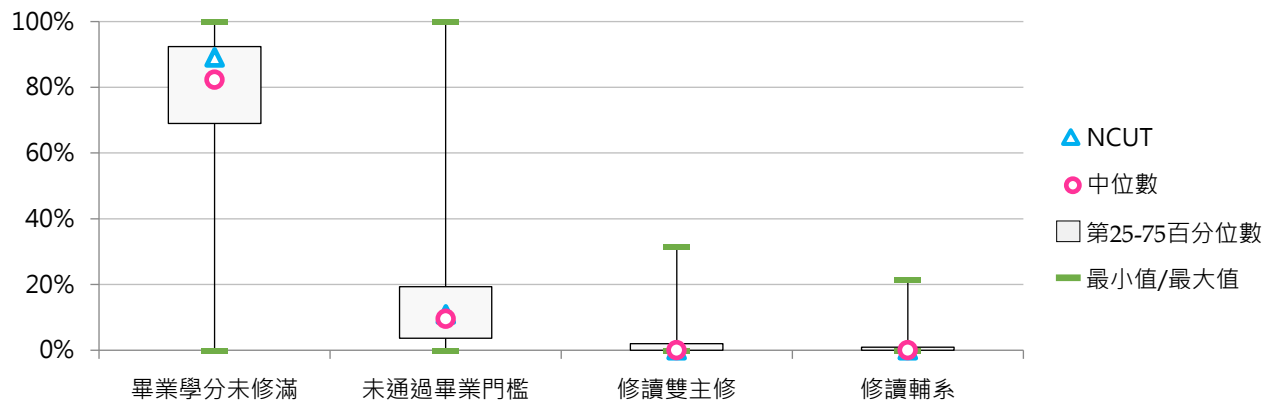



### 3. 111學年度學士班(日間)延修原因百分比 - 不同類型學校

延修原因	全國學校	公立學校	私立學校	大學校院	技專校院	NCUT
畢業學分未修滿	79.7%	72.9%	83.2%	76.3%	83.1%	84.8%
未通過畢業門檻	13.4%	13.0%	13.6%	11.9%	15.0%	14.7%
修讀雙主修	2.3%	4.1%	1.4%	4.3%	0.2%	0.4%
修讀輔系	0.9%	1.9%	0.5%	1.7%	0.1%	0.0%
修讀跨校學位	0.0%	0.0%	0.0%	0.0%	0.0%	0.0%
出國學習	1.3%	3.1%	0.4%	2.1%	0.5%	0.0%
修讀學程	1.6%	3.9%	0.5%	2.6%	0.6%	0.0%
其他	0.7%	1.0%	0.5%	1.0%	0.4%	0.0%

延修原因	全國學校	公立大學	私立大學	公立技專	私立技專	NCUT
畢業學分未修滿	79.7%	71.1%	81.1%	77.5%	84.5%	84.8%
未通過畢業門檻	13.4%	11.0%	12.7%	18.0%	14.2%	14.7%
修讀雙主修	2.3%	5.7%	3.0%	0.4%	0.2%	0.4%
修讀輔系	0.9%	2.5%	1.0%	0.3%	0.1%	0.0%
修讀跨校學位	0.0%	0.1%	0.0%	0.0%	0.0%	0.0%
出國學習	1.3%	3.4%	0.8%	2.1%	0.1%	0.0%
修讀學程	1.6%	4.9%	0.6%	1.7%	0.3%	0.0%
其他	0.7%	1.5%	0.6%	0.0%	0.5%	0.0%

#### 4. 111學年度學士班(日間)延修原因百分比 - 排序百分位數

延修原因	最小值	第25百分位數	中位數	第75百分位數	最大值	NCUT
畢業學分未修滿	29.87%	67.57%	83.76%	91.56%	100.00%	84.82%
未通過畢業門檻	0.00%	2.99%	9.88%	19.90%	67.79%	14.73%
修讀雙主修	0.00%	0.00%	0.10%	2.20%	28.59%	0.45%
修讀輔系	0.00%	0.00%	0.00%	1.03%	16.06%	0.00%
修讀跨校學位	0.00%	0.00%	0.00%	0.00%	1.42%	0.00%
出國學習	0.00%	0.00%	0.00%	1.06%	18.93%	0.00%
修讀學程	0.00%	0.00%	0.00%	1.37%	22.46%	0.00%
其他	0.00%	0.00%	0.00%	0.00%	25.48%	0.00%

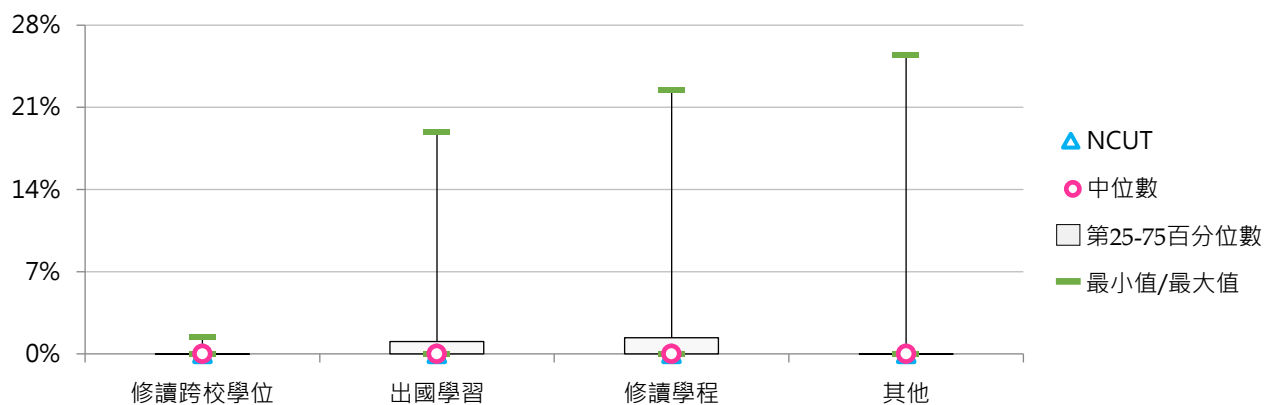
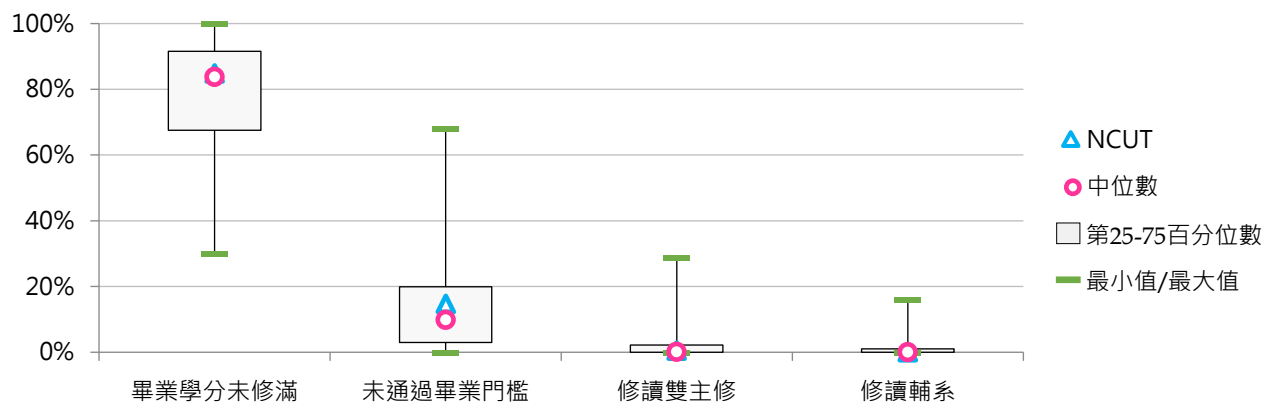



5. 112學年度學士班(日間)延修原因百分比 - 不同類型學校

延修原因	全國學校	公立學校	私立學校	大學校院	技專校院	NCUT
畢業學分未修滿	78.9%	69.7%	83.7%	75.0%	82.9%	78.8%
未通過畢業門檻	13.5%	14.0%	13.3%	12.2%	14.9%	21.2%
修讀雙主修	2.4%	4.4%	1.3%	4.4%	0.3%	0.0%
修讀輔系	0.9%	2.0%	0.4%	1.8%	0.1%	0.0%
修讀跨校學位	0.0%	0.0%	0.0%	0.0%	0.0%	0.0%
出國學習	1.6%	3.7%	0.6%	2.3%	1.0%	0.0%
修讀學程	2.0%	4.8%	0.5%	3.0%	0.9%	0.0%
其他	0.6%	1.3%	0.2%	1.2%	0.0%	0.0%

延修原因	全國學校	公立大學	私立大學	公立技專	私立技專	NCUT
畢業學分未修滿	78.9%	68.1%	81.4%	73.5%	85.2%	78.8%
未通過畢業門檻	13.5%	11.9%	12.6%	19.1%	13.8%	21.2%
修讀雙主修	2.4%	6.0%	2.9%	0.5%	0.3%	0.0%
修讀輔系	0.9%	2.7%	0.9%	0.4%	0.0%	0.0%
修讀跨校學位	0.0%	0.0%	0.0%	0.0%	0.0%	0.0%
出國學習	1.6%	3.7%	1.0%	3.8%	0.3%	0.0%
修讀學程	2.0%	5.7%	0.6%	2.6%	0.4%	0.0%
其他	0.6%	1.8%	0.6%	0.0%	0.0%	0.0%

## 6. 112學年度學士班(日間)延修原因百分比 - 排序百分位數

延修原因	最小值	第25百分位數	中位數	第75百分位數	最大值	NCUT
畢業學分未修滿	29.39%	68.43%	81.05%	92.27%	100.00%	78.75%
未通過畢業門檻	0.00%	3.73%	9.95%	21.25%	55.07%	21.25%
修讀雙主修	0.00%	0.00%	0.19%	2.66%	27.48%	0.00%
修讀輔系	0.00%	0.00%	0.00%	0.97%	17.42%	0.00%
修讀跨校學位	0.00%	0.00%	0.00%	0.00%	0.39%	0.00%
出國學習	0.00%	0.00%	0.00%	1.40%	23.81%	0.00%
修讀學程	0.00%	0.00%	0.00%	1.59%	29.03%	0.00%
其他	0.00%	0.00%	0.00%	0.00%	32.11%	0.00%

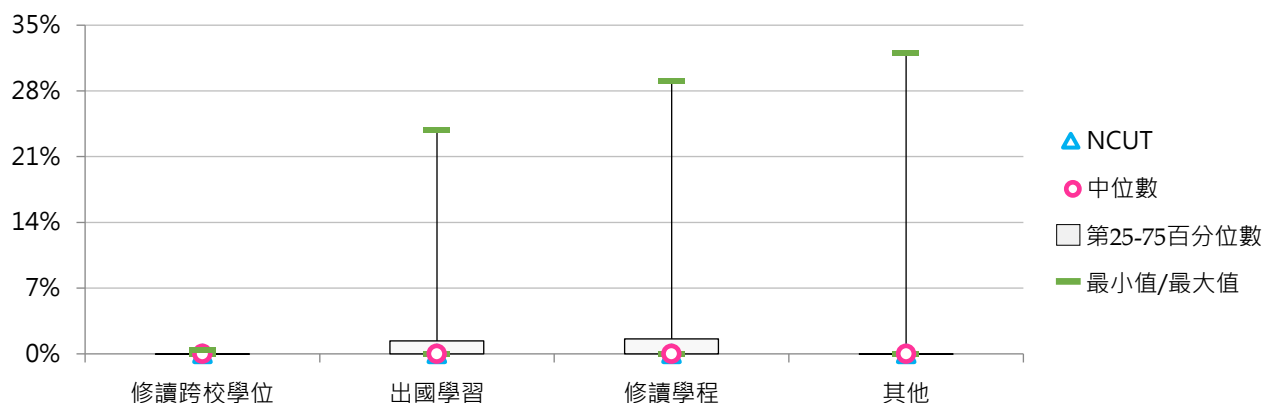
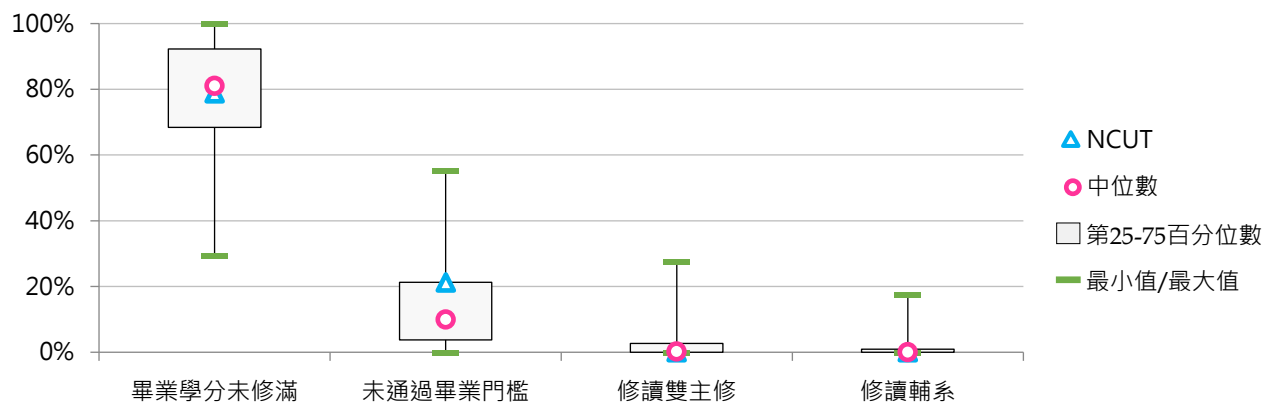





## 二、五專延修學生

### (一) 五專延修學生占比

< 五專延修學生數 / 五專在學學生數 >

#### 1. 112學年度各類型學校【五專延修學生占比】最低前三校

公立大學		私立大學		公立技專		私立技專	
TNUA	0.00%	UKN	3.48%	NTIN	0.85%	TSUST	0.00%
TNNUA	0.00%	--	--	NKUHT	1.20%	TUT	0.00%
--	--	--	--	NFU	1.68%	CNU	0.00%

#### 2. 110~112學年度五專延修學生占比 - 不同類型學校

學年度	全國學校	公立學校	私立學校	大學校院	技專校院	NCUT
110	5.02%	1.73%	6.02%	0.68%	5.31%	--
111	2.84%	1.85%	3.13%	0.86%	2.97%	--
112	3.42%	2.57%	3.67%	1.16%	3.57%	--

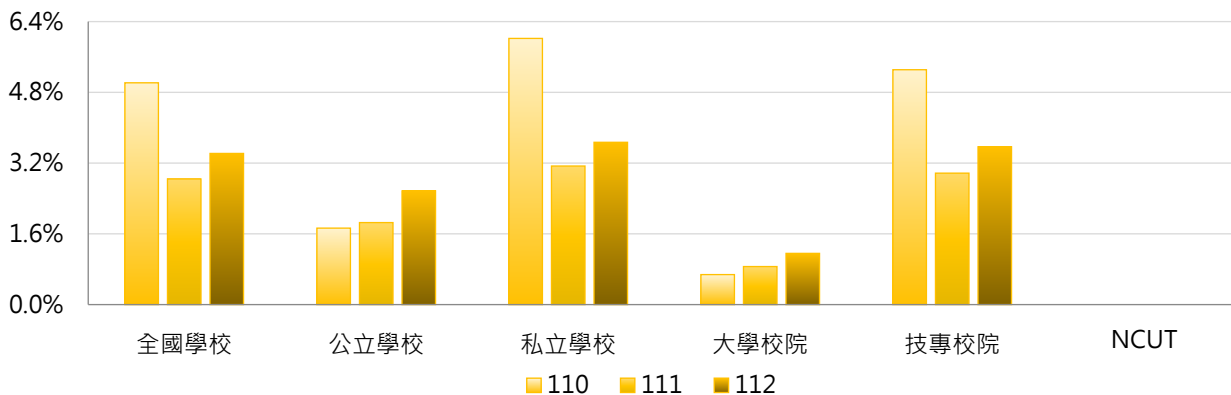

學年度	全國學校	公立大學	私立大學	公立技專	私立技專	NCUT
110	5.02%	0.00%	2.04%	2.11%	6.13%	--
111	2.84%	0.00%	2.58%	2.27%	3.15%	--
112	3.42%	0.00%	3.48%	3.14%	3.68%	--

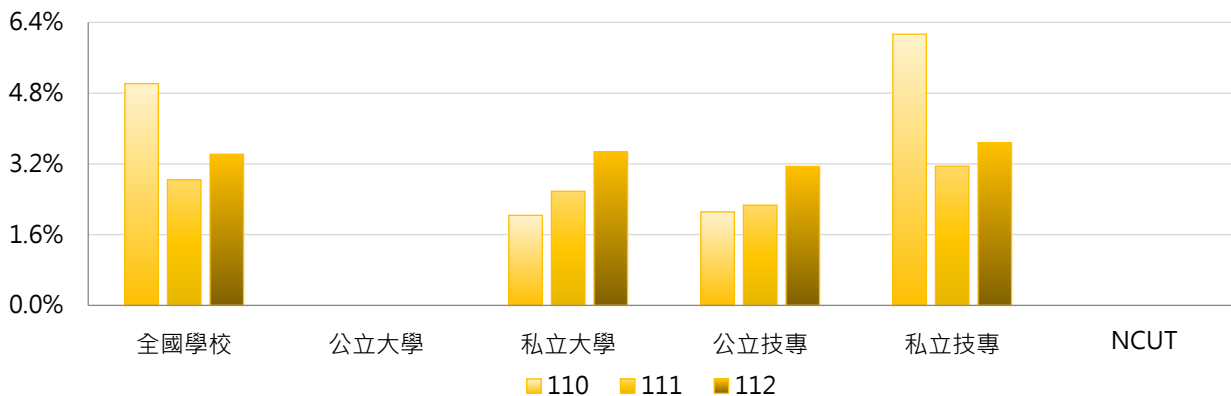

### 3. 110~112學年度五專延修學生占比 - 不同區域學校

學年度	全國學校	北部區域	中部區域	南部區域	其他區域	NCUT
110	5.02%	7.81%	2.24%	2.58%	5.73%	--
111	2.84%	3.35%	2.93%	1.94%	6.93%	--
112	3.42%	3.71%	3.16%	2.94%	6.18%	--

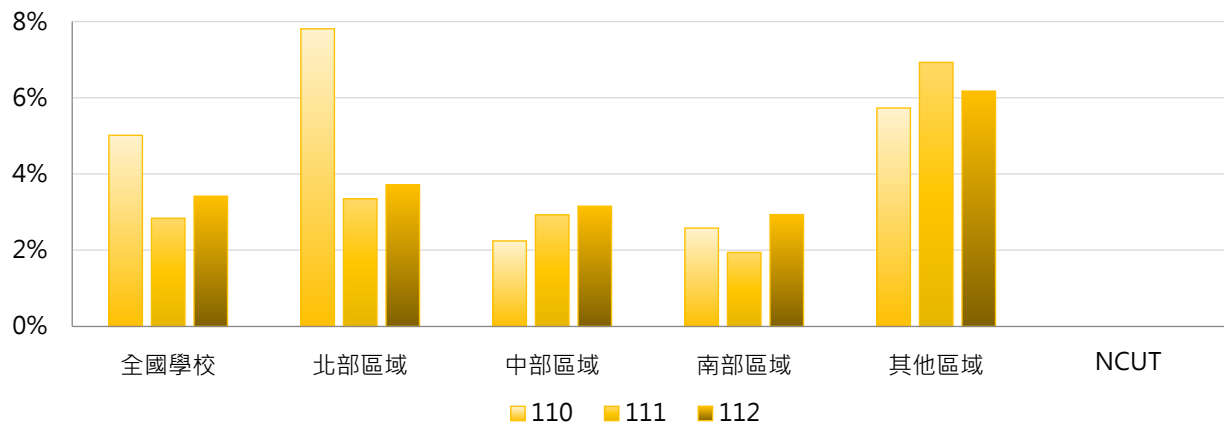

### 4. 110~112學年度五專延修學生占比 - 排序百分位數

學年度	最小值	第25百分位數	中位數	第75百分位數	最大值	NCUT
110	0.00%	1.33%	2.23%	3.91%	100.00%	--
111	0.00%	0.60%	2.54%	3.49%	11.22%	--
112	0.00%	1.66%	2.62%	4.18%	17.39%	--

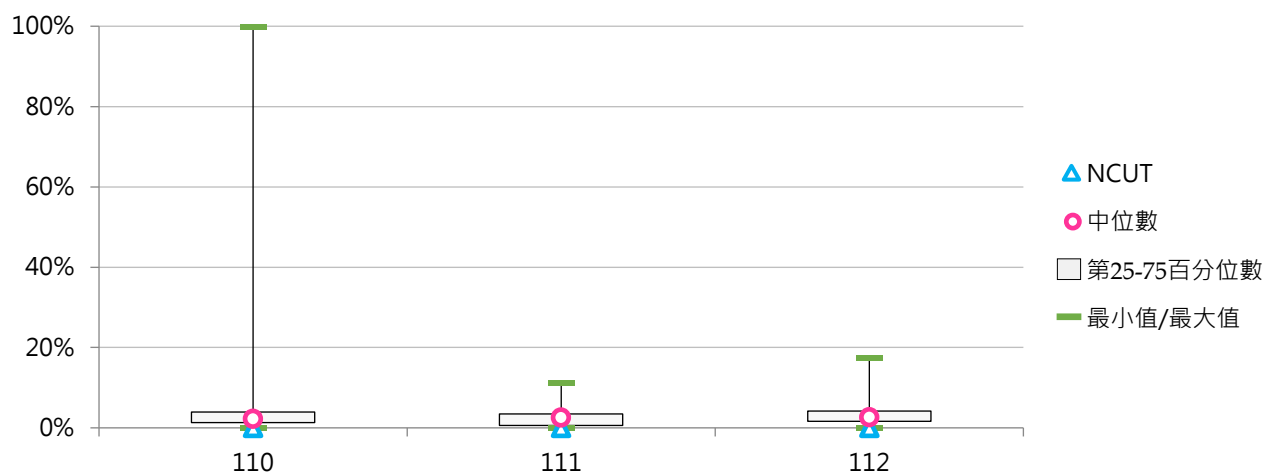



## (二) 五專延修原因百分比

< 五專特定原因之延修學生數 / 五專延修學生數 >

### 1. 110學年度五專延修原因百分比 - 不同類型學校

延修原因	全國學校	公立學校	私立學校	大學校院	技專校院	NCUT
畢業學分未修滿	95.6%	91.2%	96.4%	100.0%	95.5%	--
未通過畢業門檻	3.6%	7.1%	3.0%	0.0%	3.7%	--
修讀雙主修	0.0%	0.0%	0.0%	0.0%	0.0%	--
修讀輔系	0.0%	0.0%	0.0%	0.0%	0.0%	--
修讀跨校學位	0.0%	0.0%	0.0%	0.0%	0.0%	--
出國學習	0.3%	1.8%	0.1%	0.0%	0.4%	--
修讀學程	0.0%	0.0%	0.0%	0.0%	0.0%	--
其他	0.4%	0.0%	0.4%	0.0%	0.4%	--

延修原因	全國學校	公立大學	私立大學	公立技專	私立技專	NCUT
畢業學分未修滿	95.6%	--	100.0%	91.2%	96.3%	--
未通過畢業門檻	3.6%	--	0.0%	7.1%	3.1%	--
修讀雙主修	0.0%	--	0.0%	0.0%	0.0%	--
修讀輔系	0.0%	--	0.0%	0.0%	0.0%	--
修讀跨校學位	0.0%	--	0.0%	0.0%	0.0%	--
出國學習	0.3%	--	0.0%	1.8%	0.1%	--
修讀學程	0.0%	--	0.0%	0.0%	0.0%	--
其他	0.4%	--	0.0%	0.0%	0.4%	--

## 2. 110學年度五專延修原因百分比 - 排序百分位數

延修原因	最小值	第25百分位數	中位數	第75百分位數	最大值	NCUT
畢業學分未修滿	54.84%	94.93%	100.00%	100.00%	100.00%	--
未通過畢業門檻	0.00%	0.00%	0.00%	2.60%	45.16%	--
修讀雙主修	0.00%	0.00%	0.00%	0.00%	0.00%	--
修讀輔系	0.00%	0.00%	0.00%	0.00%	0.00%	--
修讀跨校學位	0.00%	0.00%	0.00%	0.00%	0.00%	--
出國學習	0.00%	0.00%	0.00%	0.00%	10.53%	--
修讀學程	0.00%	0.00%	0.00%	0.00%	0.00%	--
其他	0.00%	0.00%	0.00%	0.00%	14.81%	--

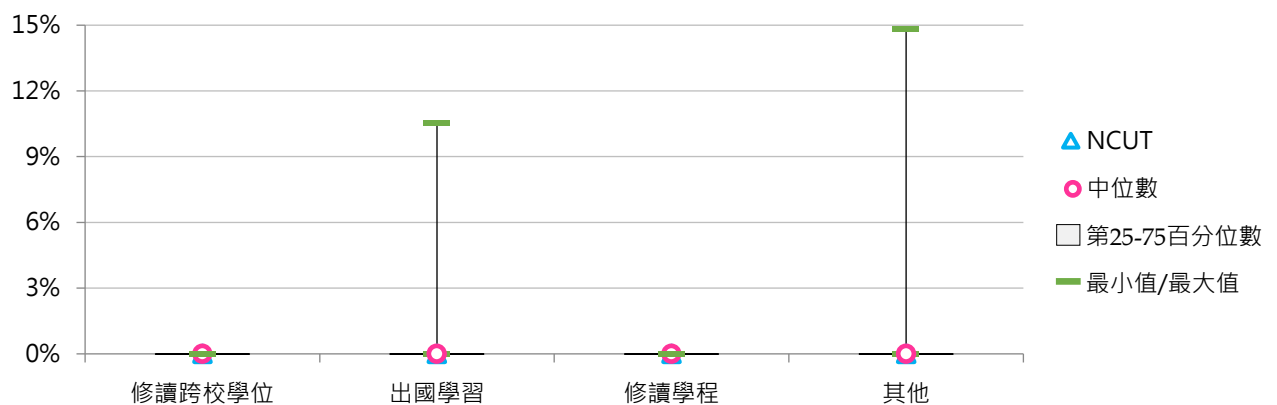
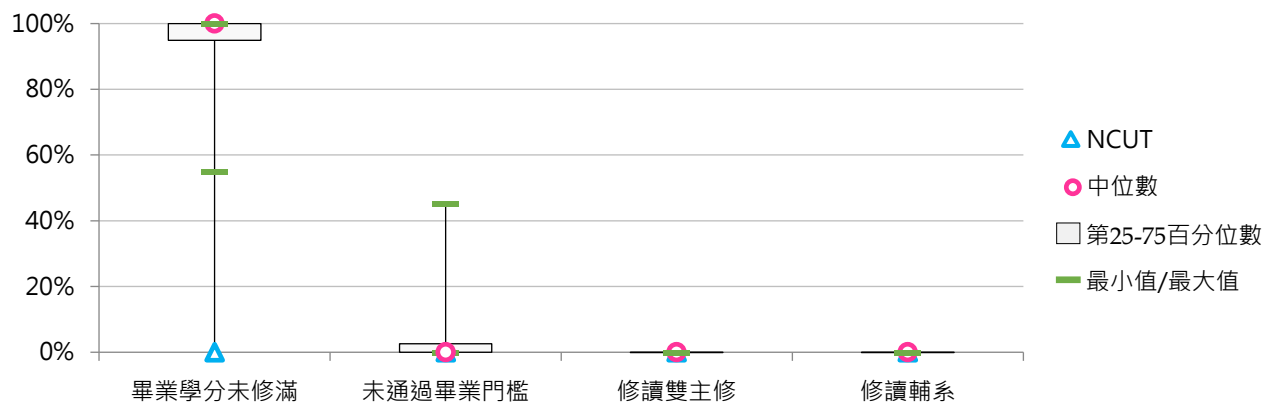



### 3. 111學年度五專延修原因百分比 - 不同類型學校

延修原因	全國學校	公立學校	私立學校	大學校院	技專校院	NCUT
畢業學分未修滿	94.6%	92.5%	95.0%	100.0%	94.5%	--
未通過畢業門檻	4.7%	6.3%	4.4%	0.0%	4.8%	--
修讀雙主修	0.0%	0.0%	0.0%	0.0%	0.0%	--
修讀輔系	0.0%	0.0%	0.0%	0.0%	0.0%	--
修讀跨校學位	0.0%	0.0%	0.0%	0.0%	0.0%	--
出國學習	0.2%	1.1%	0.0%	0.0%	0.2%	--
修讀學程	0.0%	0.0%	0.0%	0.0%	0.0%	--
其他	0.5%	0.0%	0.6%	0.0%	0.5%	--

延修原因	全國學校	公立大學	私立大學	公立技專	私立技專	NCUT
畢業學分未修滿	94.6%	--	100.0%	92.5%	94.9%	--
未通過畢業門檻	4.7%	--	0.0%	6.3%	4.5%	--
修讀雙主修	0.0%	--	0.0%	0.0%	0.0%	--
修讀輔系	0.0%	--	0.0%	0.0%	0.0%	--
修讀跨校學位	0.0%	--	0.0%	0.0%	0.0%	--
出國學習	0.2%	--	0.0%	1.1%	0.0%	--
修讀學程	0.0%	--	0.0%	0.0%	0.0%	--
其他	0.5%	--	0.0%	0.0%	0.6%	--

#### 4. 111學年度五專延修原因百分比 - 排序百分位數

延修原因	最小值	第25百分位數	中位數	第75百分位數	最大值	NCUT
畢業學分未修滿	40.74%	94.58%	100.00%	100.00%	100.00%	--
未通過畢業門檻	0.00%	0.00%	0.00%	4.69%	59.26%	--
修讀雙主修	0.00%	0.00%	0.00%	0.00%	0.00%	--
修讀輔系	0.00%	0.00%	0.00%	0.00%	0.00%	--
修讀跨校學位	0.00%	0.00%	0.00%	0.00%	0.00%	--
出國學習	0.00%	0.00%	0.00%	0.00%	6.90%	--
修讀學程	0.00%	0.00%	0.00%	0.00%	0.00%	--
其他	0.00%	0.00%	0.00%	0.00%	17.99%	--

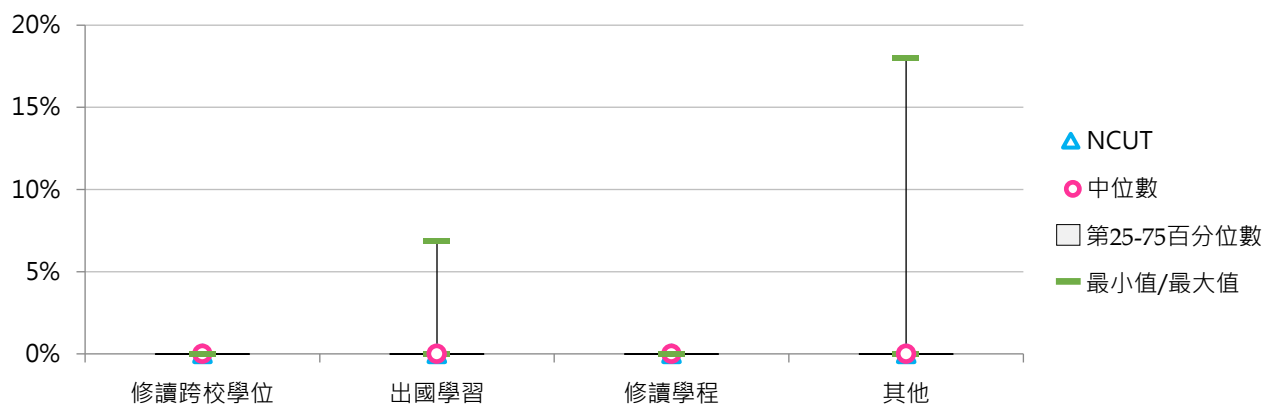
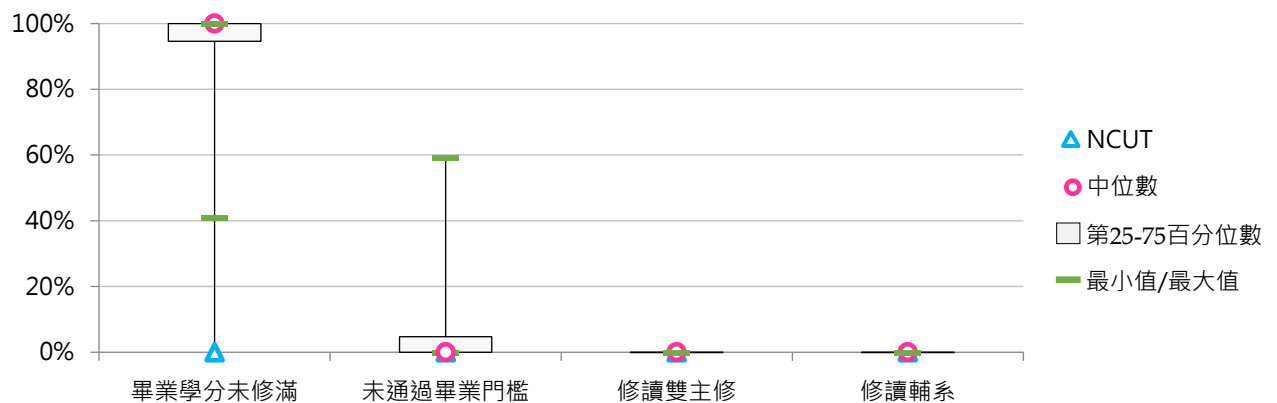



## 5. 112學年度五專延修原因百分比 - 不同類型學校

延修原因	全國學校	公立學校	私立學校	大學校院	技專校院	NCUT
畢業學分未修滿	94.7%	89.0%	96.2%	100.0%	94.6%	--
未通過畢業門檻	4.8%	10.6%	3.3%	0.0%	4.9%	--
修讀雙主修	0.0%	0.0%	0.0%	0.0%	0.0%	--
修讀輔系	0.0%	0.0%	0.0%	0.0%	0.0%	--
修讀跨校學位	0.0%	0.0%	0.0%	0.0%	0.0%	--
出國學習	0.1%	0.4%	0.0%	0.0%	0.1%	--
修讀學程	0.0%	0.0%	0.0%	0.0%	0.0%	--
其他	0.4%	0.0%	0.5%	0.0%	0.4%	--

延修原因	全國學校	公立大學	私立大學	公立技專	私立技專	NCUT
畢業學分未修滿	94.7%	--	100.0%	89.0%	96.1%	--
未通過畢業門檻	4.8%	--	0.0%	10.6%	3.4%	--
修讀雙主修	0.0%	--	0.0%	0.0%	0.0%	--
修讀輔系	0.0%	--	0.0%	0.0%	0.0%	--
修讀跨校學位	0.0%	--	0.0%	0.0%	0.0%	--
出國學習	0.1%	--	0.0%	0.4%	0.0%	--
修讀學程	0.0%	--	0.0%	0.0%	0.0%	--
其他	0.4%	--	0.0%	0.0%	0.5%	--



## 6. 112學年度五專延修原因百分比 - 排序百分位數

延修原因	最小值	第25百分位數	中位數	第75百分位數	最大值	NCUT
畢業學分未修滿	50.00%	93.35%	100.00%	100.00%	100.00%	--
未通過畢業門檻	0.00%	0.00%	0.00%	4.98%	50.00%	--
修讀雙主修	0.00%	0.00%	0.00%	0.00%	0.00%	--
修讀輔系	0.00%	0.00%	0.00%	0.00%	0.00%	--
修讀跨校學位	0.00%	0.00%	0.00%	0.00%	0.00%	--
出國學習	0.00%	0.00%	0.00%	0.00%	3.64%	--
修讀學程	0.00%	0.00%	0.00%	0.00%	0.00%	--
其他	0.00%	0.00%	0.00%	0.00%	17.60%	--

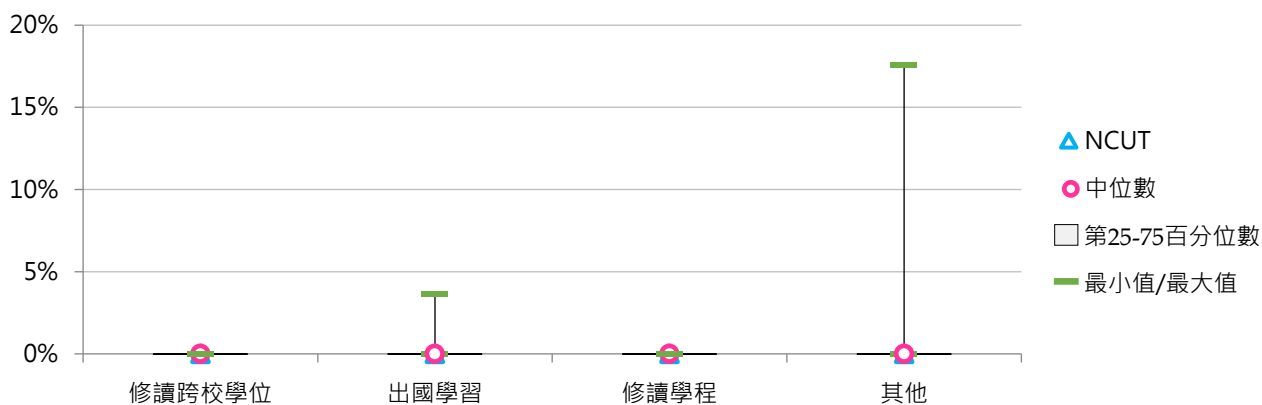
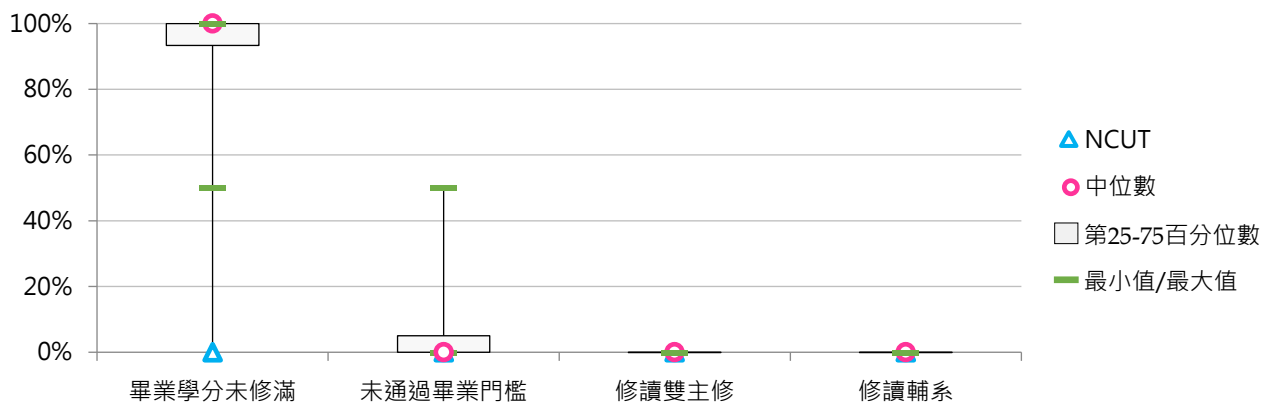



## 伍 新生註冊率

### 統計說明



#### 【統計對象】

全國145所公私立大專校院，包含教育大學，但不包括宗教研修學院、空中大學及軍警校院。其中國立交通大學、國立陽明大學於110年2月1日合併成為國立陽明交通大學，其數據係以二校整併統計整理。

#### 【區域劃分】

北部區域：基隆市、臺北市、新北市、桃園市、新竹市、新竹縣、宜蘭縣  
中部區域：苗栗縣、臺中市、彰化縣、南投縣、雲林縣  
南部區域：嘉義市、嘉義縣、臺南市、高雄市、屏東縣、澎湖縣  
其他區域：花蓮縣、臺東縣、金門縣、連江縣

#### 【新生註冊率】

係指【新生實際註冊人數(含各類擴充，不含各類外加名額人數、保留入學資格者及退學者)+境外生實際註冊人數 / 核定招生名額(不含各類外加名額人數、保留入學資格人數)+境外生實際註冊人數】。

當學年度總量內核定新生招生名額(A)：係指經教育部總量內核定當學年度「新生招生名額」，不包括各類外加名額及各類擴充名額。自112學年度起，一般大學博士班依「大學校院博士班考試入學名額流用試辦計畫」為「核定後流用博士班」名額。

當學年度新生保留入學資格人數(B)：係指當學年度應入學就讀新生，可能因服役或其他...等特殊情況向學校申請「保留入學資格者」；惟學生若屬於前學年度申請保留入學資格者，則不採計。

當學年度總量內新生招生核定名額之實際註冊人數(C)：係指學校每年10月15日填報教育部總量內核定當學年度新生招生名額之「完成實際註冊程序之人數」，包括完成註冊之新生休學人數，但不包括各類外加名額人數、退學學生、當學年度新生保留入學資格者及前學年度新生保留入學資格之復學者。

「實際註冊人數(C)」應 $\leq$ 「總量內核定當學年度新生招生名額(A)」，惟實際註冊人數若有經教育部核定「增額錄取」時，該校「實際註冊人數(C)」得 $>$ 「總量內核定當學年度新生招生名額(A)」。

當學年度境外新生實際註冊人數(D)：係指學校當學年度依相關就學辦法來臺就學，且於每年10月15日完成實際註冊之正式學籍「外國學生、僑生、港澳生、大陸地區學生」境外新生人數；不包括以「一般升學管道」就學之境外學生，因其名額屬「總量內新生招生名額」者。自112學年度起，增納「重點產業領域擴大招收僑生港澳學生及外國學生實施計畫」之「國際專修部-華語先修生」。

109學年度起實際註冊人數含各類擴充名額人數，109學年度以擴充「資通訊領域系所」為主；110學年度以擴充「半導體、AI、機械領域系所」為主。

當學年度新生註冊率指標公式 $= [(C+D)/(A-B+D)] * 100\%$ ；若學校因「增額錄取」或「各類擴充」等因素造成實際註冊人數高於核定招生名額，其註冊率將超過100%。

#### 【學制班別】

包括五專、二專、二年制大學(二技)、學士班(含四技)、碩士班、博士班。

#### 【資料來源】

113年9月12日整理自教育部大專校院校務資訊公開平臺：資料由【教育部高教司大學校院校務資料庫】之「學24-1.大學各學制核定招生名額『總量內新生註冊率』統計表、學24-2.大學核定招生名額『總量內新生註冊率』統計表」、【教育部技職司技專校院校務資料庫】之「表2-1-3-2.技專校院各學制核定招生名額總量內新生註冊率統計表、表2-1-3-3.技專校院招生名額總量內新生註冊率統計表」產出，並由【教育部統計處】彙整提供，以每年10月15日為統計基準日。



## 一、全校新生註冊率

< 全部學制班別實際註冊人數(含境外新生) / [ 全部學制班別核定新生招生名額 - 全部學制班別新生保留入學資格人數 + 全部學制班別境外新生實際註冊人數 ] >

## 1. 112學年度各類型學校【全校新生註冊率】最高前三校

公立大學		私立大學		公立技專		私立技專	
NCU	101.36%	CYCU	97.58%	NTUST	103.49%	MCUT	100.73%
NTHU	101.28%	FCU	96.84%	NTUT	101.27%	HSC	100.08%
NYCU	100.99%	SHU	95.48%	NTUNHS	95.80%	YUHING	98.65%

## 2. 110~112學年度全校新生註冊率 - 不同類型學校

學年度	全國學校	公立學校	私立學校	大學校院	技專校院	NCUT
110	84.28%	94.87%	79.20%	91.17%	78.36%	96.71%
111	79.52%	93.05%	72.97%	85.10%	74.66%	91.95%
112	81.77%	93.46%	75.87%	87.96%	76.26%	93.41%

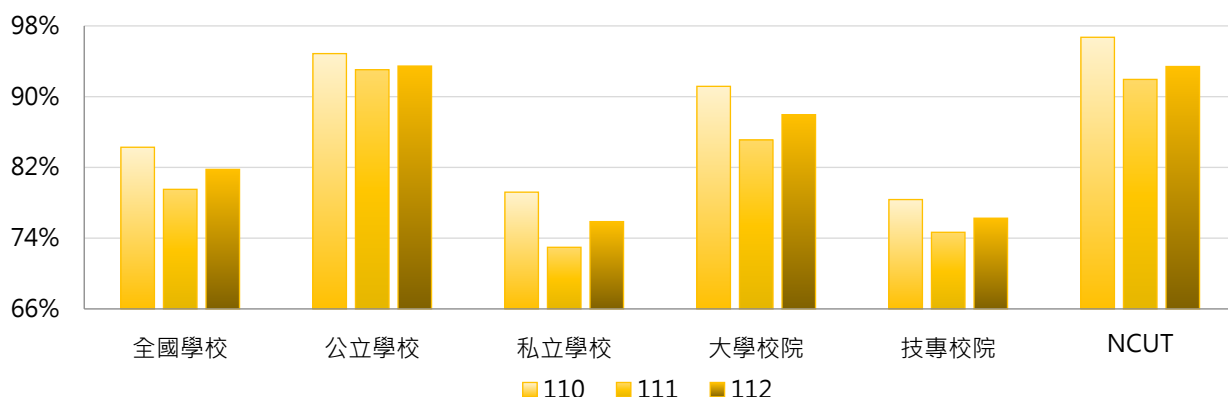

學年度	全國學校	公立大學	私立大學	公立技專	私立技專	NCUT
110	84.28%	96.50%	86.29%	91.38%	75.27%	96.71%
111	79.52%	94.33%	76.67%	90.30%	70.88%	91.95%
112	81.77%	95.74%	80.64%	88.59%	73.12%	93.41%

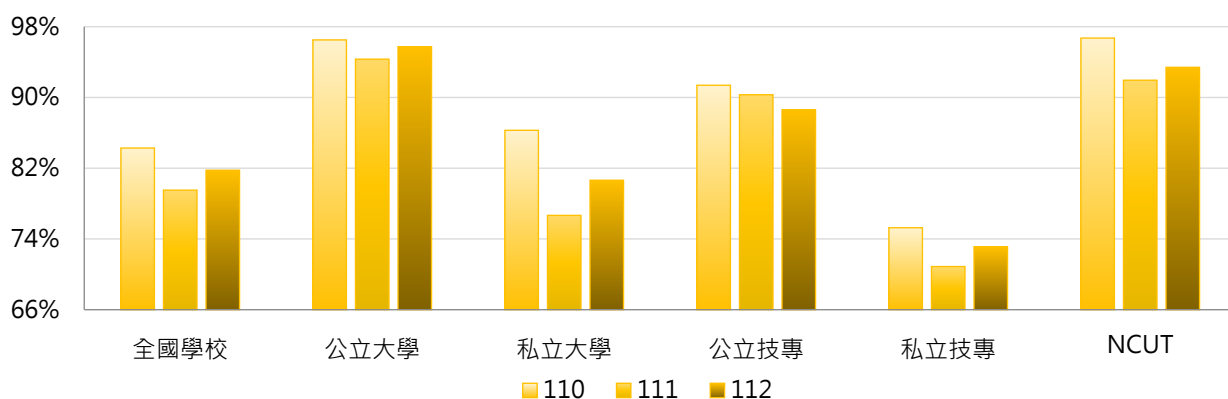

### 3. 110~112學年度全校新生註冊率 - 不同區域學校

學年度	全國學校	北部區域	中部區域	南部區域	其他區域	NCUT
110	84.28%	85.07%	85.80%	81.74%	84.67%	96.71%
111	79.52%	80.64%	81.68%	76.89%	74.20%	91.95%
112	81.77%	82.76%	84.80%	79.12%	74.97%	93.41%

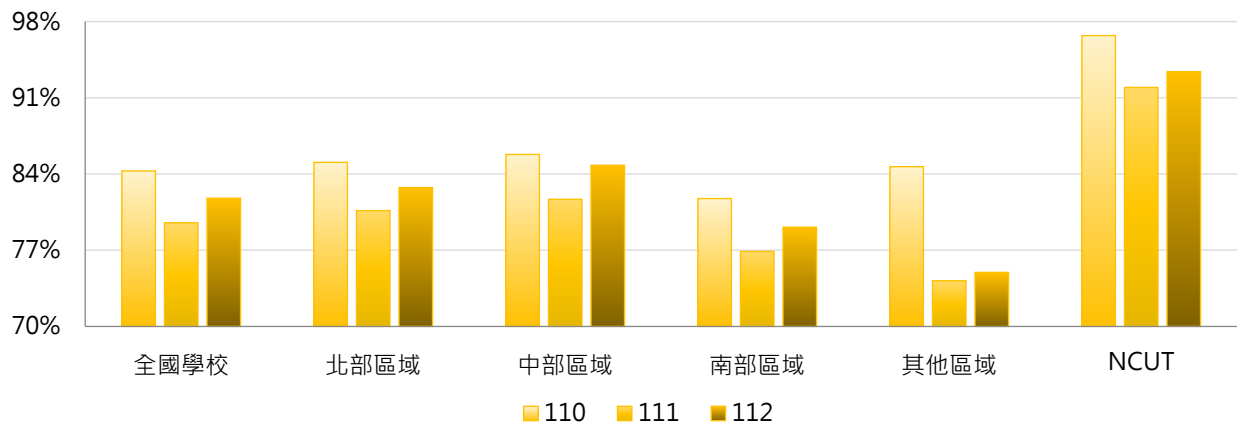

### 4. 110~112學年度全校新生註冊率 - 排序百分位數

學年度	最小值	第25百分位數	中位數	第75百分位數	最大值	NCUT
110	19.06%	75.40%	90.69%	96.25%	103.29%	96.71%
111	24.51%	68.68%	83.21%	94.22%	105.72%	91.95%
112	15.70%	71.09%	89.11%	94.93%	103.49%	93.41%

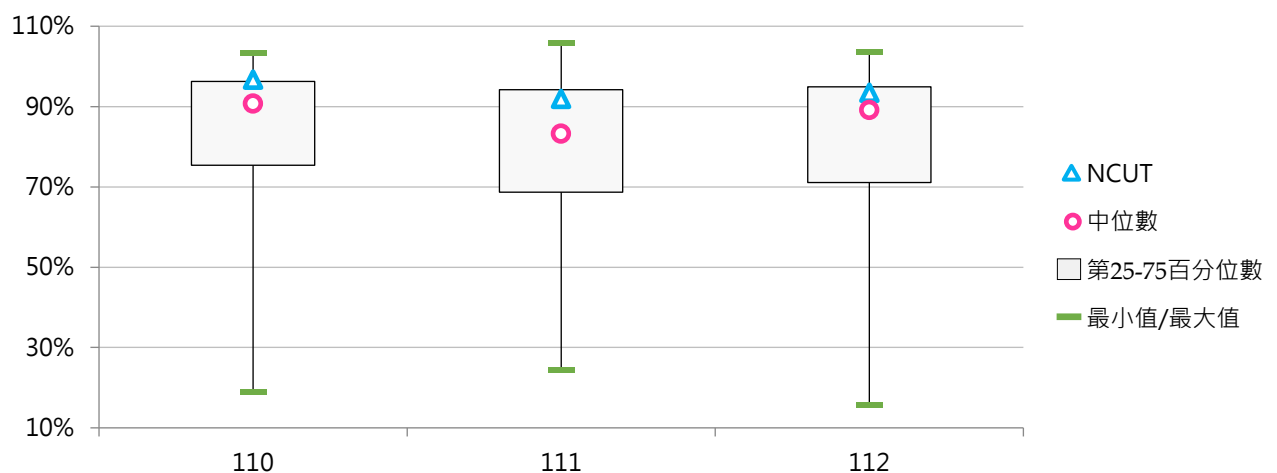

## 二、學士班新生註冊率

## (一) 學士班(含四技)日間新生註冊率

< 學士班(含四技)日間實際註冊人數(含境外新生) / [ 學士班(含四技)日間核定新生招生名額 - 學士班(含四技)日間新生保留入學資格人數 + 學士班(含四技)日間境外新生實際註冊人數 ] >

## 1. 112學年度各類型學校【學士班(含四技)日間新生註冊率】最高前三校

公立大學		私立大學		公立技專		私立技專	
NCU	101.70%	CYCU	100.79%	NTUST	107.32%	MCUT	103.24%
NSYSU	101.28%	FCU	99.70%	NTUT	105.14%	CHIHLEE	97.18%
NTHU	101.01%	FJU	99.20%	YUNTECH	103.74%	CGUST	96.84%

## 2. 110~112學年度學士班(含四技)日間新生註冊率 - 不同類型學校

學年度	全國學校	公立學校	私立學校	大學校院	技專校院	NCUT
110	84.48%	98.69%	77.22%	92.78%	76.06%	105.16%
111	78.05%	97.29%	68.10%	85.26%	70.62%	104.56%
112	81.66%	98.18%	72.70%	88.89%	73.96%	102.23%

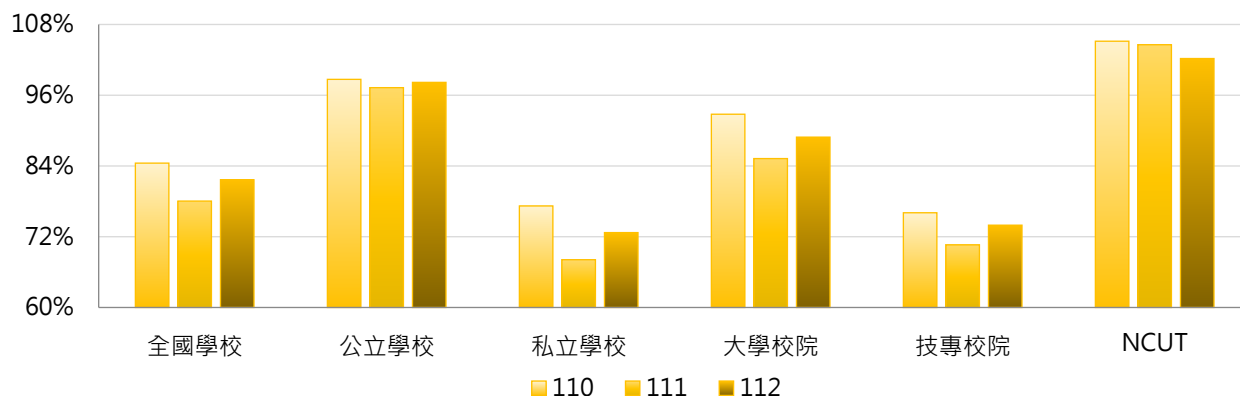

學年度	全國學校	公立大學	私立大學	公立技專	私立技專	NCUT
110	84.48%	98.78%	87.29%	98.48%	70.56%	105.16%
111	78.05%	96.35%	75.11%	99.59%	63.38%	104.56%
112	81.66%	98.50%	79.85%	97.40%	67.74%	102.23%

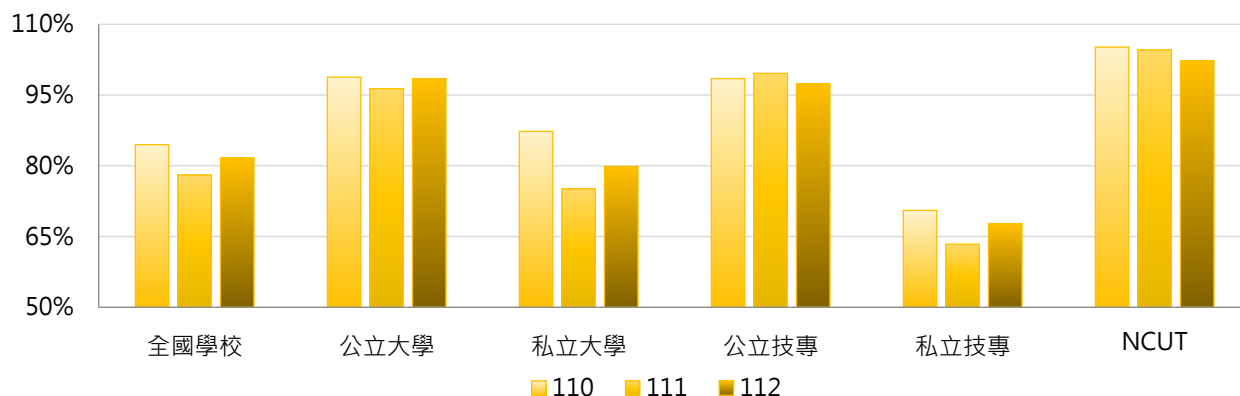

### 3. 110~112學年度學士班(含四技)日間新生註冊率 - 不同區域學校

學年度	全國學校	北部區域	中部區域	南部區域	其他區域	NCUT
110	84.48%	84.55%	85.69%	81.91%	92.69%	105.16%
111	78.05%	78.75%	80.64%	74.97%	75.33%	104.56%
112	81.66%	81.43%	86.72%	78.28%	80.25%	102.23%

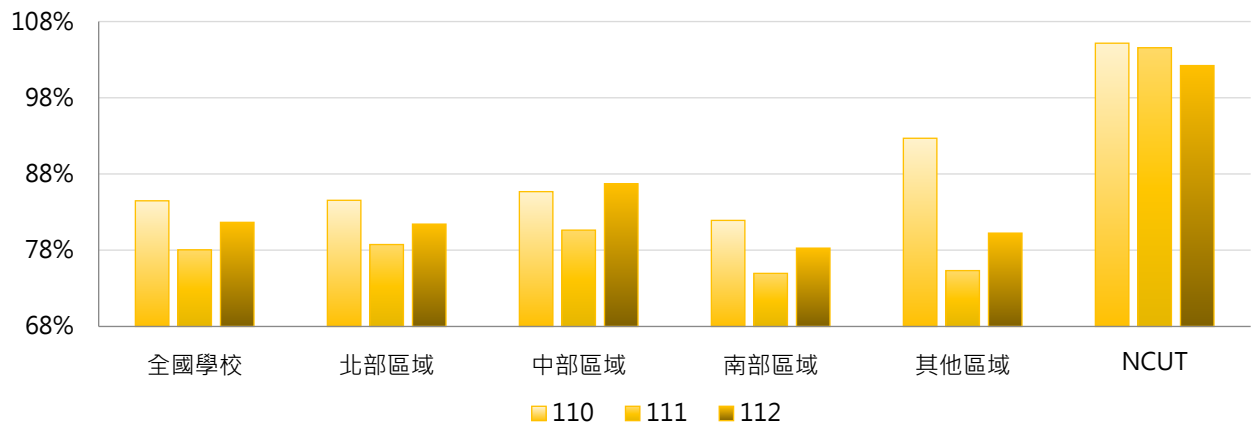

### 4. 110~112學年度學士班(含四技)日間新生註冊率 - 排序百分位數

學年度	最小值	第25百分位數	中位數	第75百分位數	最大值	NCUT
110	17.51%	73.77%	94.50%	98.67%	105.16%	105.16%
111	5.02%	63.67%	81.84%	97.32%	107.74%	104.56%
112	9.73%	67.31%	91.50%	98.63%	107.32%	102.23%

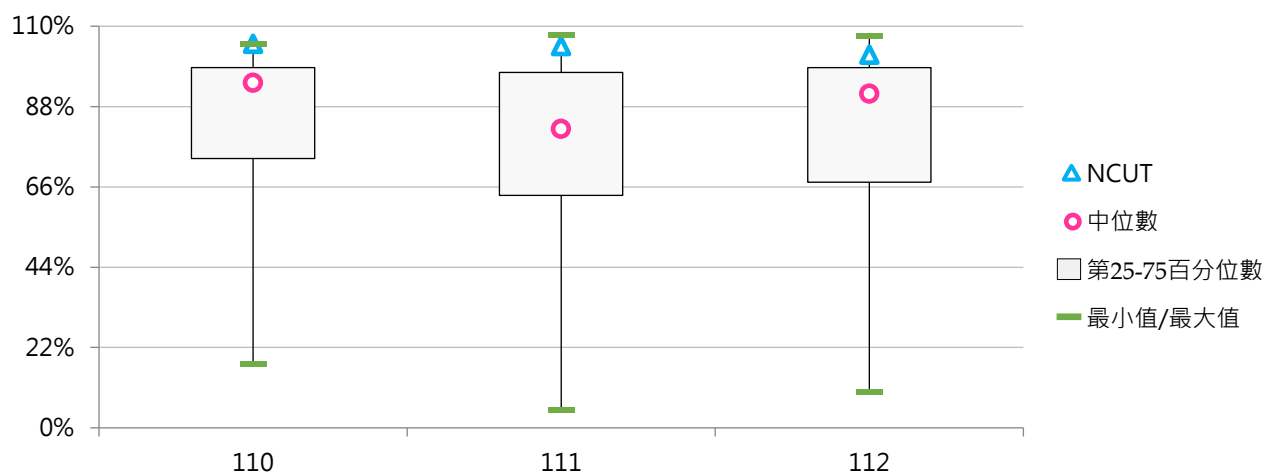



## (二) 學士班(含四技)進修新生註冊率

< 學士班(含四技)進修實際註冊人數(含境外新生) / [ 學士班(含四技)進修核定新生招生名額 - 學士班(含四技)進修新生保留入學資格人數 + 學士班(含四技)進修境外新生實際註冊人數 ] >

### 1. 112學年度各類型學校【學士班(含四技)進修新生註冊率】最高前三校

公立大學		私立大學		公立技專		私立技專	
NTUPES	100.00%	DILA	100.00%	NTCUST	99.86%	JUST	97.07%
NTUA	91.10%	NHU	100.00%	NCUT	88.30%	CHIHLEE	90.67%
NIU	85.19%	THU	94.64%	NTUB	84.42%	LHU	88.90%

### 2. 110~112學年度學士班(含四技)進修新生註冊率 - 不同類型學校

學年度	全國學校	公立學校	私立學校	大學校院	技專校院	NCUT
110	70.12%	86.77%	64.40%	74.63%	67.95%	94.26%
111	65.54%	77.75%	61.21%	67.30%	64.66%	86.93%
112	62.09%	75.94%	56.93%	66.10%	59.97%	88.30%

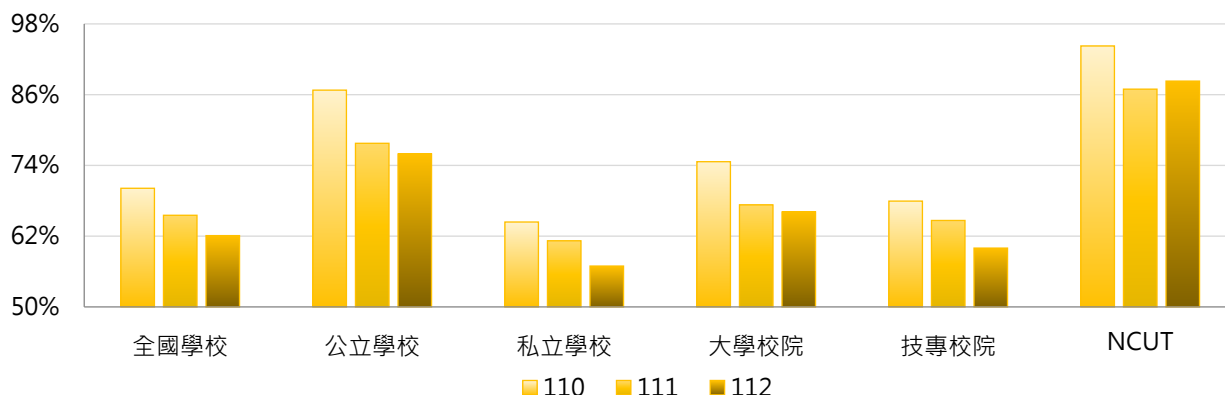

學年度	全國學校	公立大學	私立大學	公立技專	私立技專	NCUT
110	70.12%	85.15%	66.74%	88.71%	63.62%	94.26%
111	65.54%	79.15%	58.42%	76.07%	62.18%	86.93%
112	62.09%	75.80%	58.83%	76.11%	56.22%	88.30%

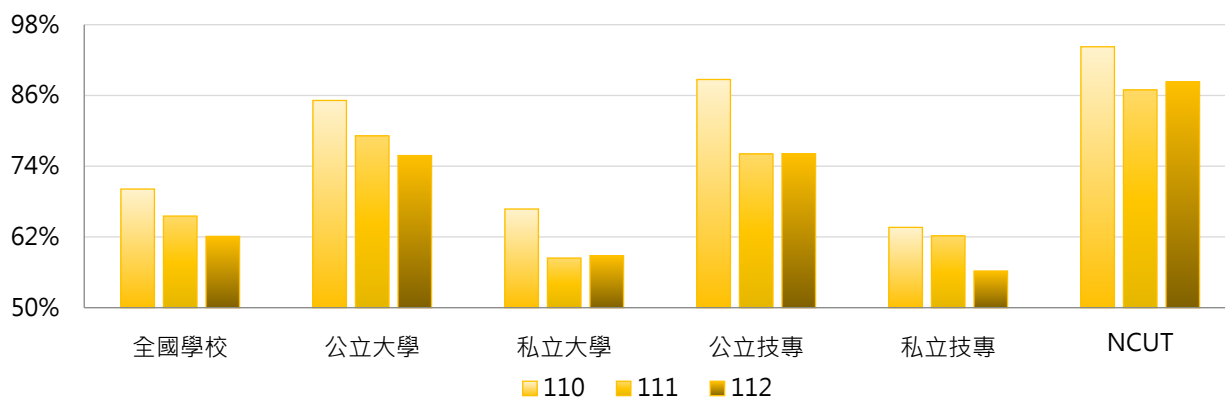

### 3. 110~112學年度學士班(含四技)進修新生註冊率 - 不同區域學校

學年度	全國學校	北部區域	中部區域	南部區域	其他區域	NCUT
110	70.12%	69.08%	79.49%	61.89%	84.90%	94.26%
111	65.54%	67.18%	72.56%	56.33%	68.66%	86.93%
112	62.09%	64.70%	69.88%	53.08%	52.74%	88.30%

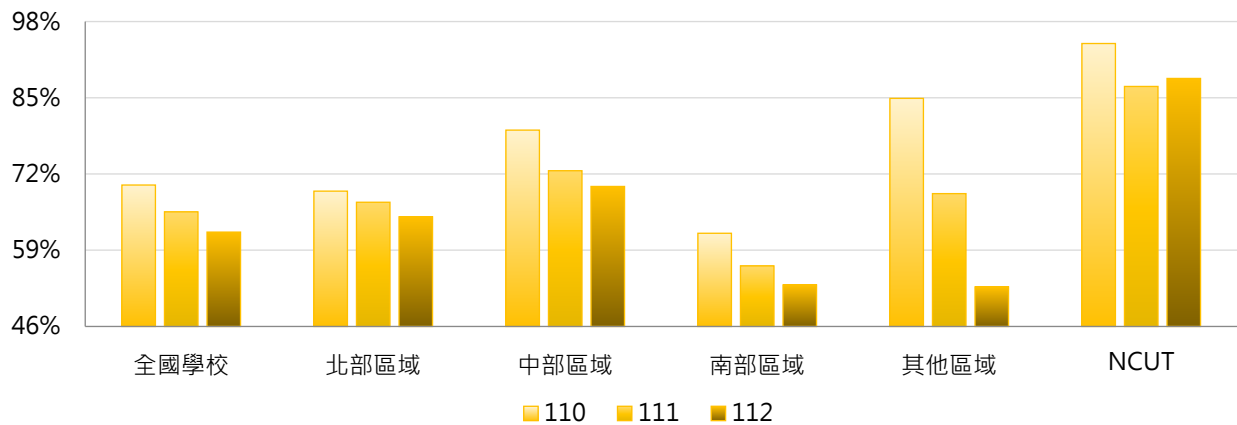

### 4. 110~112學年度學士班(含四技)進修新生註冊率 - 排序百分位數

學年度	最小值	第25百分位數	中位數	第75百分位數	最大值	NCUT
110	0.00%	57.41%	70.65%	86.84%	103.85%	94.26%
111	20.55%	50.70%	66.78%	79.78%	100.00%	86.93%
112	19.31%	44.95%	63.44%	80.24%	100.00%	88.30%

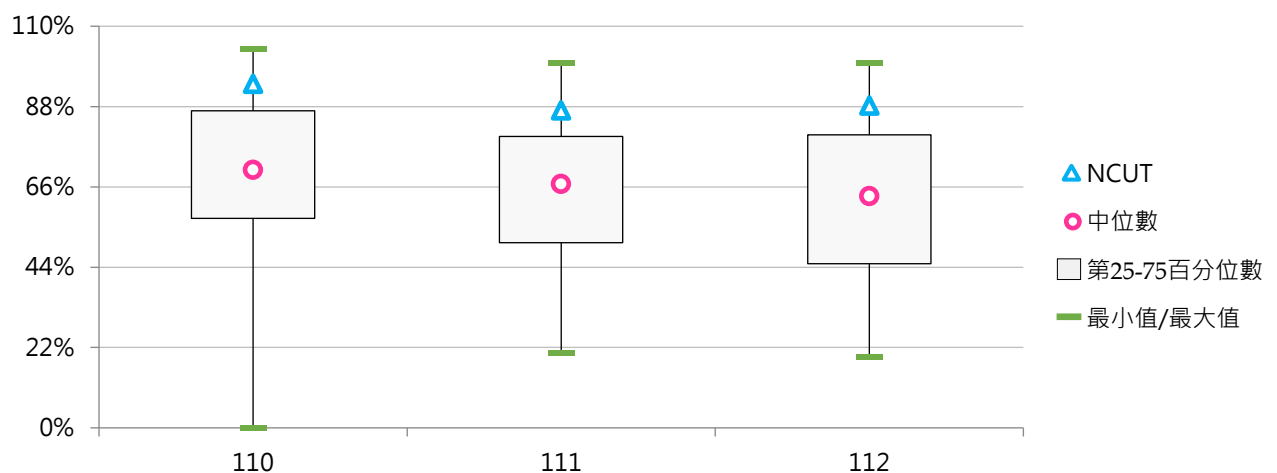



## (三) 二年制大學(二技)日間新生註冊率

$\text{二年制大學(二技)日間實際註冊人數(含境外新生)} / [\text{二年制大學(二技)日間核定新生招生名額} - \text{二年制大學(二技)日間新生保留入學資格人數} + \text{二年制大學(二技)日間境外新生實際註冊人數}] >$

## 1. 112學年度各類型學校【二年制大學(二技)日間新生註冊率】最高前三校

公立大學	
--	--
--	--
--	--

私立大學	
--	--
--	--
--	--

公立技專	
YUNTECH	106.25%
NTUT	100.00%
NTUNHS	99.77%

私立技專	
LHU	102.50%
KSU	100.00%
CUST	100.00%
YUMT	100.00%
CYUT	100.00%
MUST	100.00%
CHHLEE	100.00%

## 2. 110~112學年度二年制大學(二技)日間新生註冊率 - 不同類型學校

學年度	全國學校	公立學校	私立學校	大學校院	技專校院	NCUT
110	83.79%	91.03%	81.62%	--	83.79%	81.93%
111	76.42%	88.69%	71.87%	--	76.42%	54.84%
112	79.81%	87.98%	76.54%	--	79.81%	84.75%

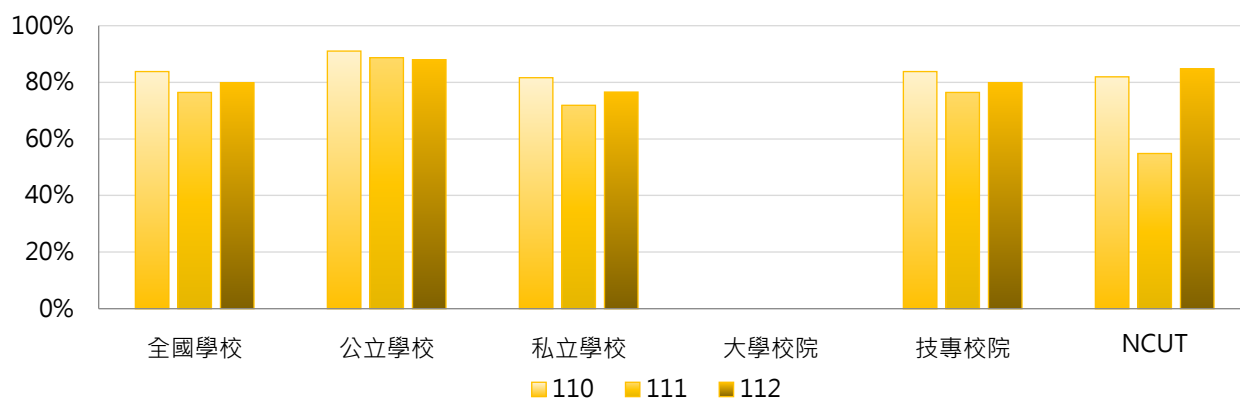

學年度	全國學校	公立大學	私立大學	公立技專	私立技專	NCUT
110	83.79%	--	--	91.03%	81.62%	81.93%
111	76.42%	--	--	88.69%	71.87%	54.84%
112	79.81%	--	--	87.98%	76.54%	84.75%

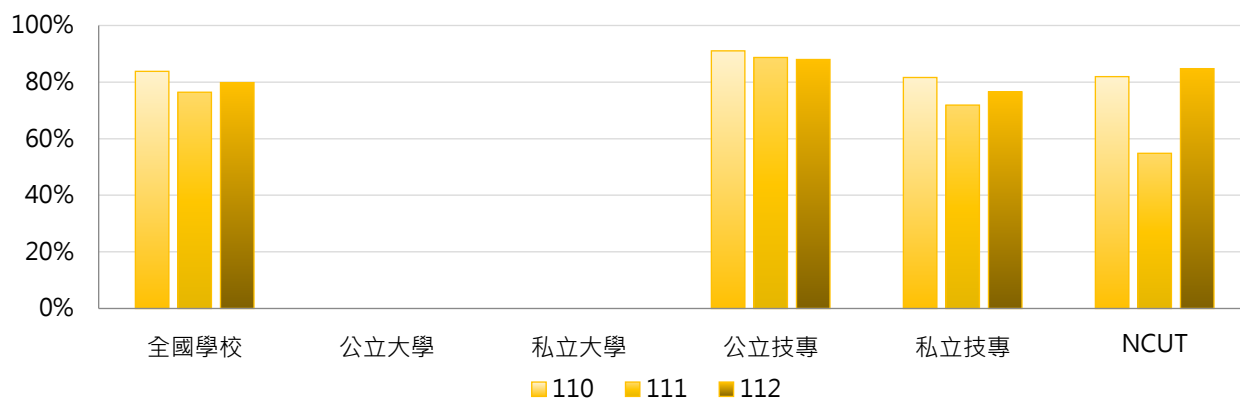



### 3. 110~112學年度二年制大學(二技)日間新生註冊率 - 不同區域學校

學年度	全國學校	北部區域	中部區域	南部區域	其他區域	NCUT
110	83.79%	86.99%	96.19%	70.14%	100.00%	81.93%
111	76.42%	78.77%	92.86%	58.56%	101.42%	54.84%
112	79.81%	83.64%	96.05%	62.91%	90.78%	84.75%

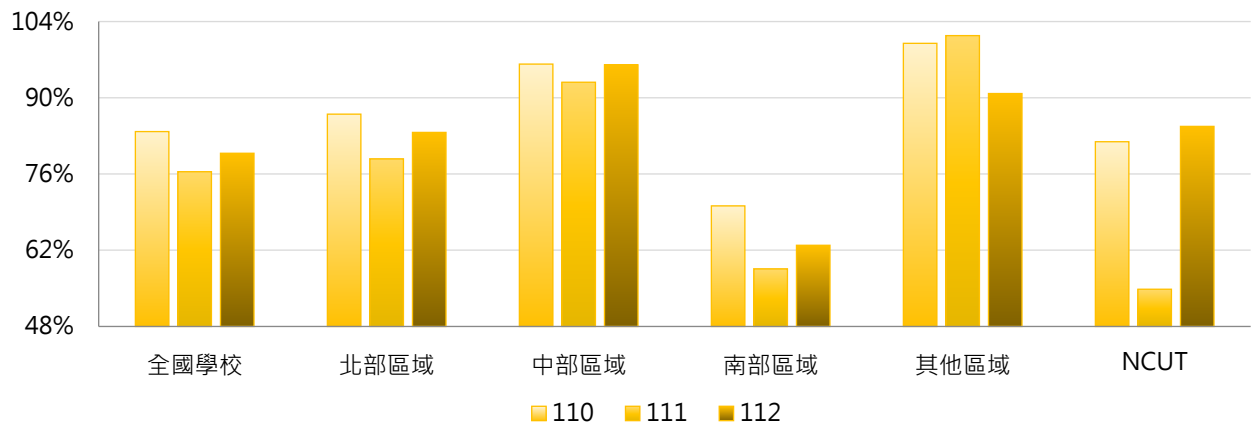

### 4. 110~112學年度二年制大學(二技)日間新生註冊率 - 排序百分位數

學年度	最小值	第25百分位數	中位數	第75百分位數	最大值	NCUT
110	0.00%	73.20%	96.87%	100.00%	101.10%	81.93%
111	0.00%	52.00%	91.67%	100.00%	102.22%	54.84%
112	12.00%	67.99%	90.78%	99.88%	106.25%	84.75%

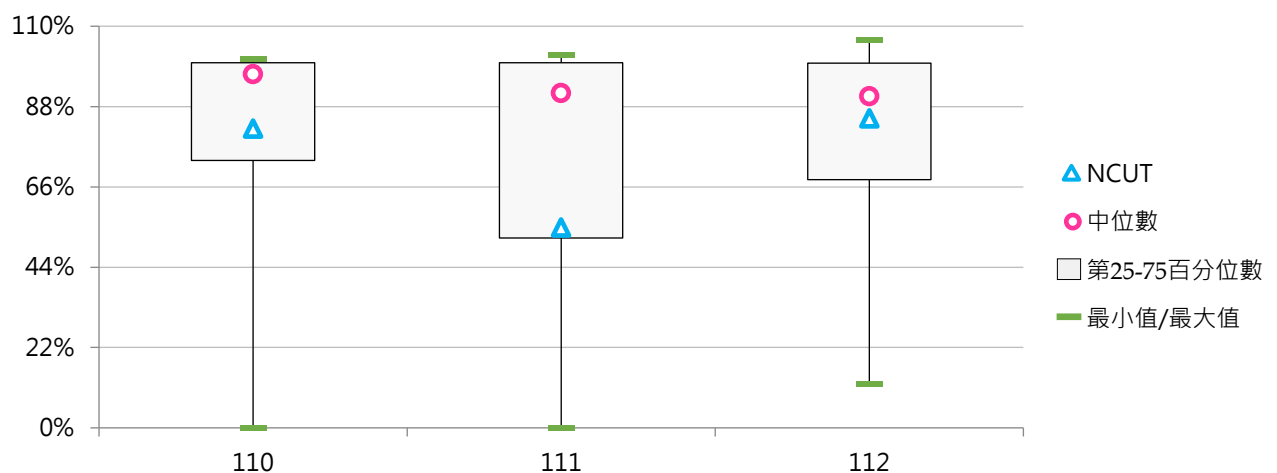



## (四) 二年制大學(二技)在職新生註冊率

$\text{二年制大學(二技)在職實際註冊人數(含境外新生)} / [\text{二年制大學(二技)在職核定新生招生名額} - \text{二年制大學(二技)在職新生保留入學資格人數} + \text{二年制大學(二技)在職境外新生實際註冊人數}] >$

## 1. 112學年度各類型學校【二年制大學(二技)在職新生註冊率】最高前三校

公立大學		私立大學		公立技專		私立技專	
NTUA	88.39%	CSMU	100.00%	--	--	--	--
NUK	74.29%	USC	100.00%	--	--	--	--
NTTU	71.05%	UKN	100.00%	--	--	--	--

## 2. 110~112學年度二年制大學(二技)在職新生註冊率 - 不同類型學校

學年度	全國學校	公立學校	私立學校	大學校院	技專校院	NCUT
110	86.35%	86.76%	86.17%	86.35%	--	--
111	71.55%	83.76%	66.66%	71.55%	--	--
112	75.71%	70.43%	77.82%	75.71%	--	--

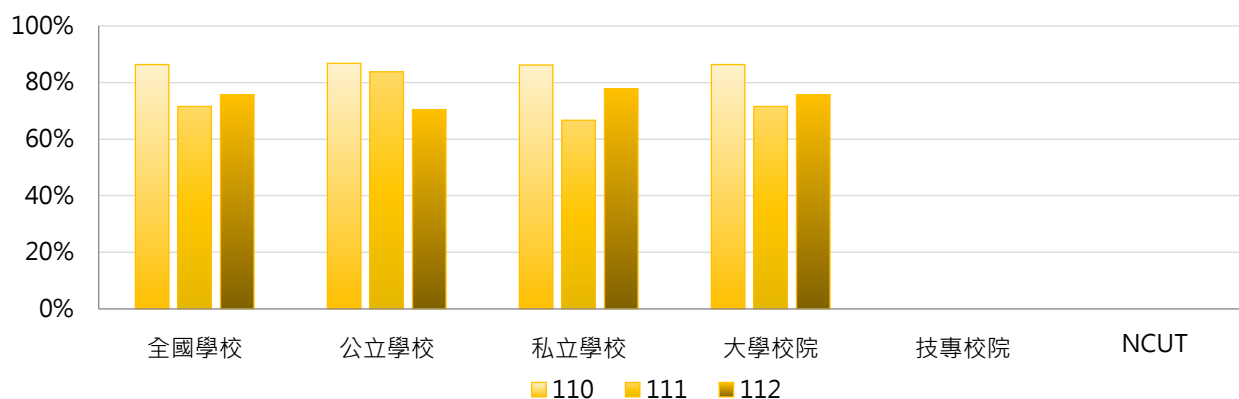

學年度	全國學校	公立大學	私立大學	公立技專	私立技專	NCUT
110	86.35%	86.76%	86.17%	--	--	--
111	71.55%	83.76%	66.66%	--	--	--
112	75.71%	70.43%	77.82%	--	--	--

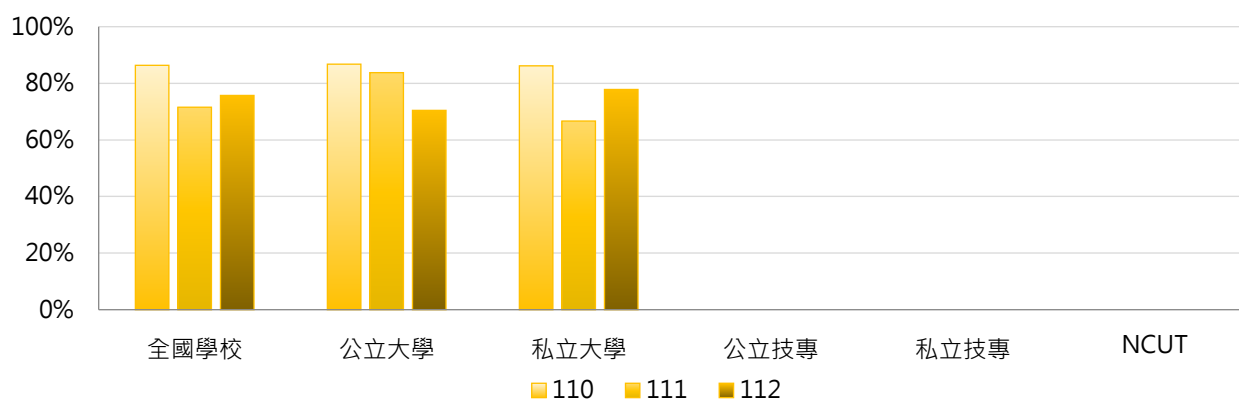

### 3. 110~112學年度二年制大學(二技)在職新生註冊率 - 不同區域學校

學年度	全國學校	北部區域	中部區域	南部區域	其他區域	NCUT
110	86.35%	88.07%	100.00%	71.00%	75.95%	--
111	71.55%	71.52%	70.00%	65.59%	86.84%	--
112	75.71%	74.88%	81.25%	76.21%	71.05%	--

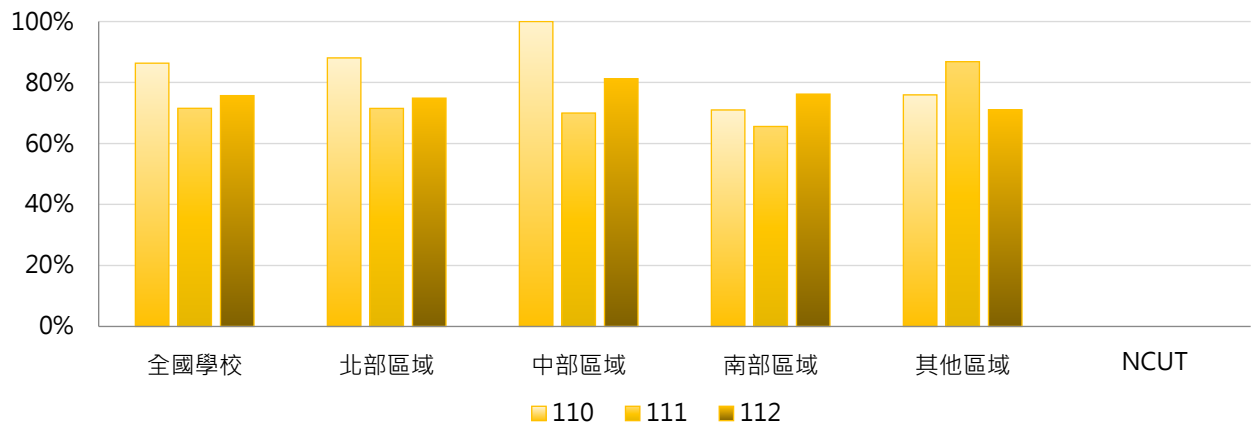

### 4. 110~112學年度二年制大學(二技)在職新生註冊率 - 排序百分位數

學年度	最小值	第25百分位數	中位數	第75百分位數	最大值	NCUT
110	62.00%	75.95%	94.27%	97.50%	100.00%	--
111	37.50%	51.28%	73.29%	91.09%	99.07%	--
112	48.00%	64.22%	72.67%	88.17%	100.00%	--

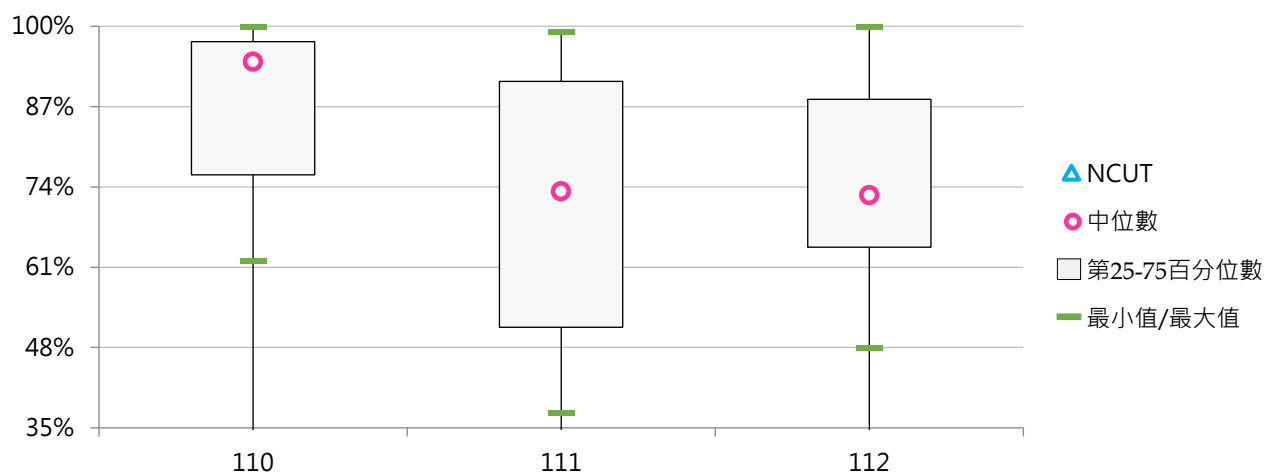



## (五) 二年制大學(二技)進修新生註冊率

$\text{< 二年制大學(二技)進修實際註冊人數(含境外新生) / [ 二年制大學(二技)進修核定新生招生名額 - 二年制大學(二技)進修新生保留入學資格人數 + 二年制大學(二技)進修境外新生實際註冊人數 ] >}$

## 1. 112學年度各類型學校【二年制大學(二技)進修新生註冊率】最高前三校

公立大學		私立大學		公立技專		私立技專	
--	--	--	--	NFU	95.74%	AEUST	100.00%
--	--	--	--	NTUB	94.41%	LTU	100.00%
--	--	--	--	NTUNHS	89.81%	CGUST	100.00%
						CHIHLEE	100.00%

## 2. 110~112學年度二年制大學(二技)進修新生註冊率 - 不同類型學校

學年度	全國學校	公立學校	私立學校	大學校院	技專校院	NCUT
110	83.85%	86.12%	83.48%	--	83.85%	105.83%
111	81.27%	87.97%	80.22%	--	81.27%	100.97%
112	81.36%	87.40%	80.36%	--	81.36%	86.18%

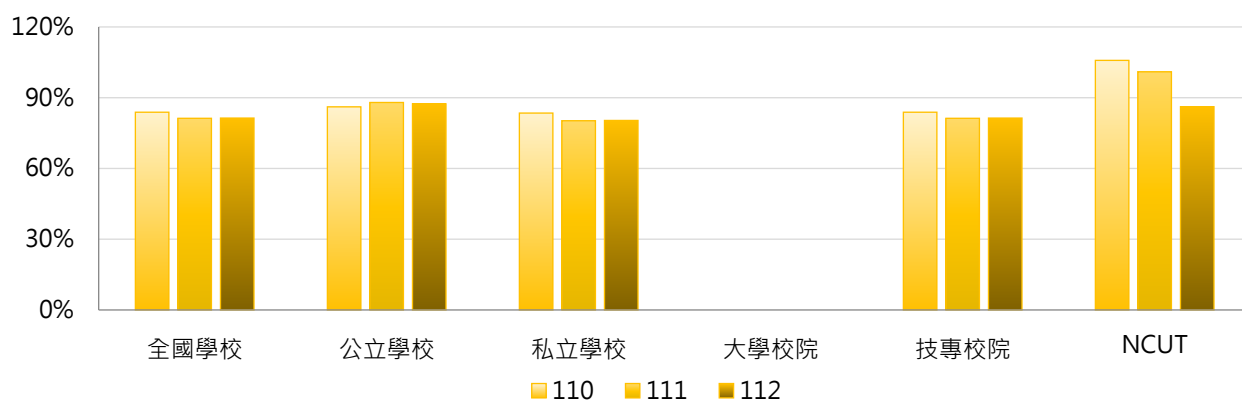

學年度	全國學校	公立大學	私立大學	公立技專	私立技專	NCUT
110	83.85%	--	--	86.12%	83.48%	105.83%
111	81.27%	--	--	87.97%	80.22%	100.97%
112	81.36%	--	--	87.40%	80.36%	86.18%

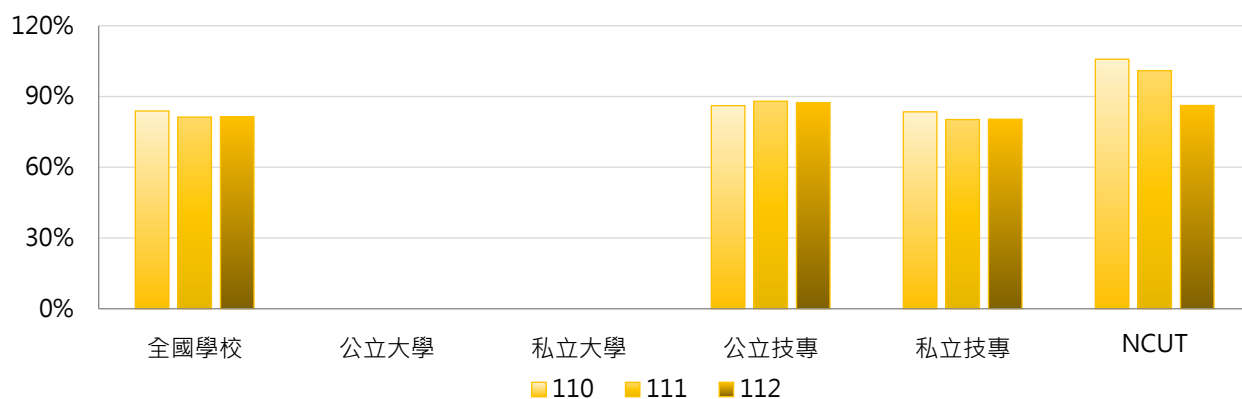

### 3. 110~112學年度二年制大學(二技)進修新生註冊率 - 不同區域學校

學年度	全國學校	北部區域	中部區域	南部區域	其他區域	NCUT
110	83.85%	84.35%	88.71%	79.82%	90.44%	105.83%
111	81.27%	80.01%	90.12%	76.91%	83.46%	100.97%
112	81.36%	83.42%	86.88%	74.79%	84.80%	86.18%

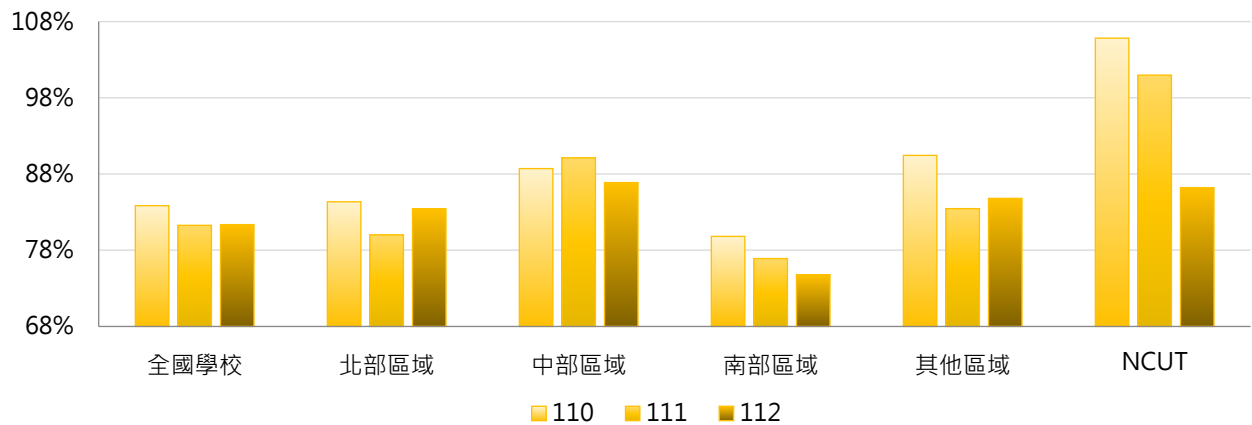

### 4. 110~112學年度二年制大學(二技)進修新生註冊率 - 排序百分位數

學年度	最小值	第25百分位數	中位數	第75百分位數	最大值	NCUT
110	6.16%	77.07%	88.00%	96.94%	105.83%	105.83%
111	26.95%	74.22%	83.37%	93.04%	100.97%	100.97%
112	26.87%	73.07%	81.23%	93.43%	100.00%	86.18%

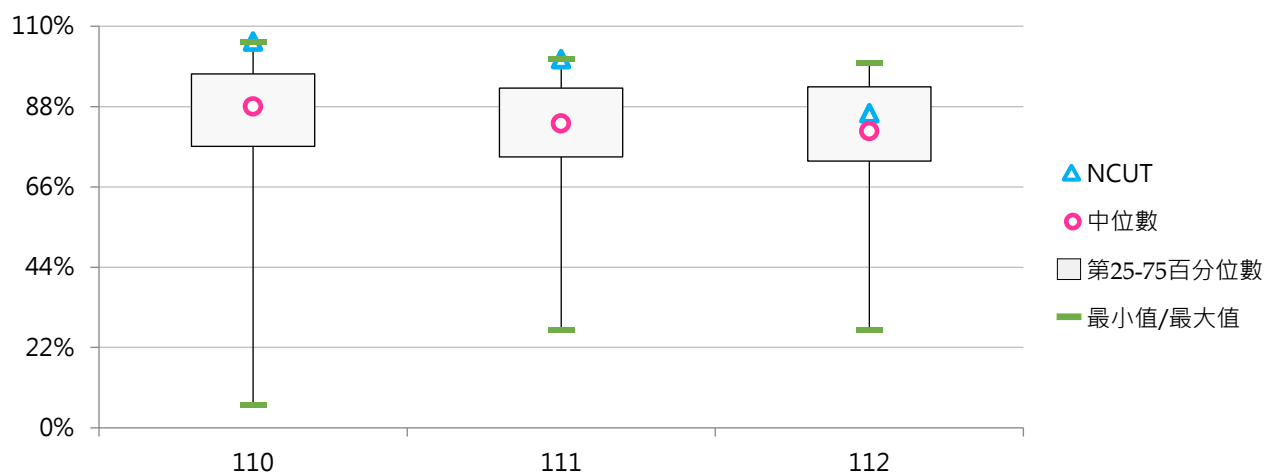



## 三、碩士班新生註冊率

## (一) 碩士班(日間)新生註冊率

< 碩士班(日間)實際註冊人數(含境外新生) / [ 碩士班(日間)核定新生招生名額 - 碩士班(日間)新生保留入學資格人數 + 碩士班(日間)境外新生實際註冊人數 ] >

## 1. 112學年度各類型學校【碩士班(日間)新生註冊率】最高前三校

公立大學		私立大學		公立技專		私立技專	
NYCU	107.09%	CTBC	100.00%	NTUT	106.90%	LHU	108.06%
NTHU	105.24%	NHU	96.47%	NTUST	105.01%	OCU	103.33%
NCHU	104.44%	SCU	93.16%	NTUB	100.00%	TCUST	100.00%

## 2. 110 ~ 112學年度碩士班(日間)新生註冊率 - 不同類型學校

學年度	全國學校	公立學校	私立學校	大學校院	技專校院	NCUT
110	85.35%	93.00%	81.25%	86.89%	83.67%	93.81%
111	85.98%	93.11%	82.16%	87.61%	84.20%	90.94%
112	85.43%	93.31%	80.94%	87.93%	82.53%	96.95%

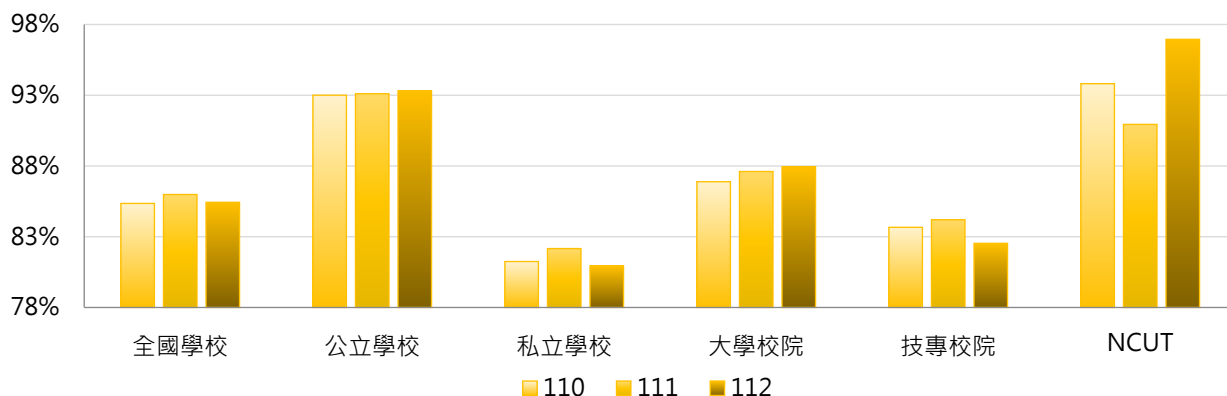

學年度	全國學校	公立大學	私立大學	公立技專	私立技專	NCUT
110	85.35%	94.16%	80.04%	89.91%	82.10%	93.81%
111	85.98%	93.38%	82.18%	92.36%	82.15%	90.94%
112	85.43%	94.86%	81.21%	89.16%	80.73%	96.95%

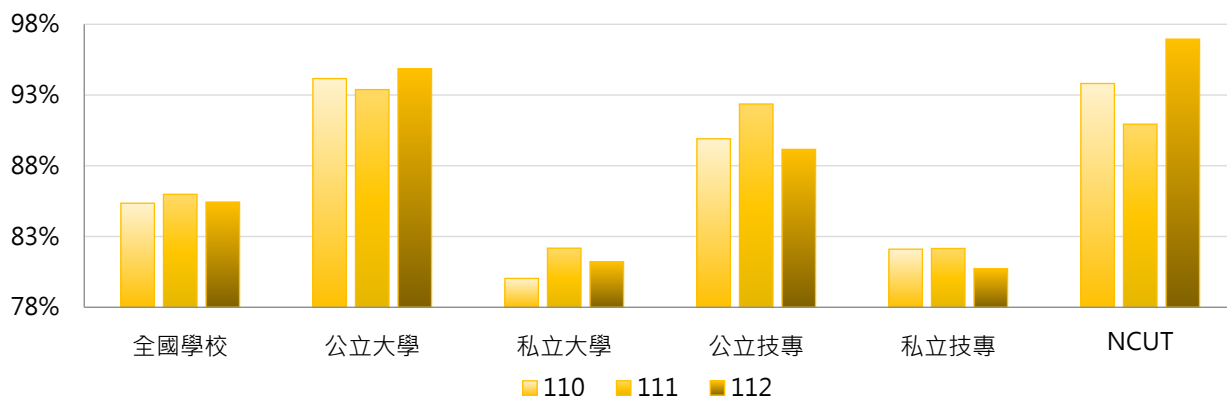

### 3. 110~112學年度碩士班(日間)新生註冊率 - 不同區域學校

學年度	全國學校	北部區域	中部區域	南部區域	其他區域	NCUT
110	85.35%	87.45%	83.36%	82.34%	90.55%	93.81%
111	85.98%	88.09%	86.03%	82.45%	84.53%	90.94%
112	85.43%	88.07%	84.58%	81.46%	84.19%	96.95%

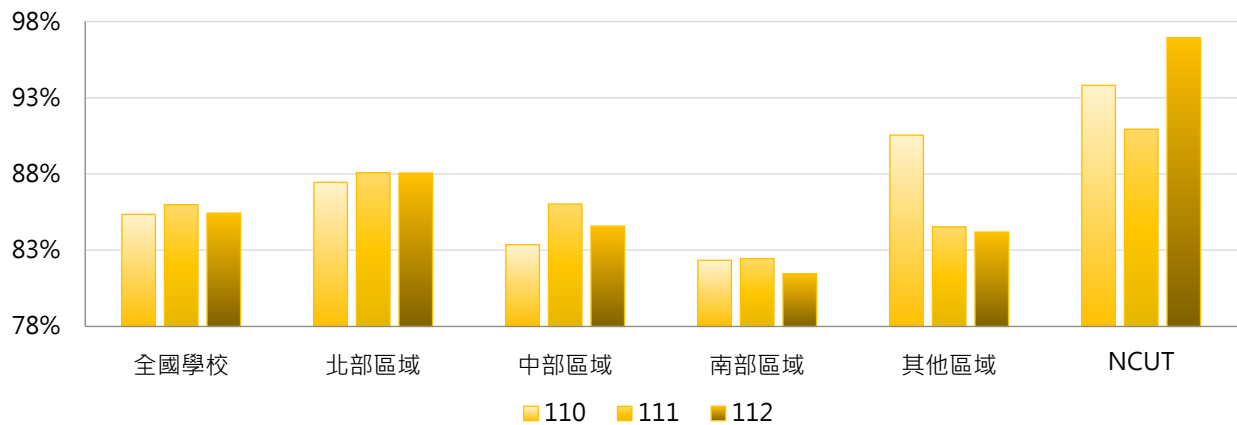

### 4. 110~112學年度碩士班(日間)新生註冊率 - 排序百分位數

學年度	最小值	第25百分位數	中位數	第75百分位數	最大值	NCUT
110	48.89%	78.86%	85.21%	95.63%	107.20%	93.81%
111	39.29%	77.65%	85.07%	95.69%	112.23%	90.94%
112	38.71%	78.28%	88.19%	95.00%	108.06%	96.95%

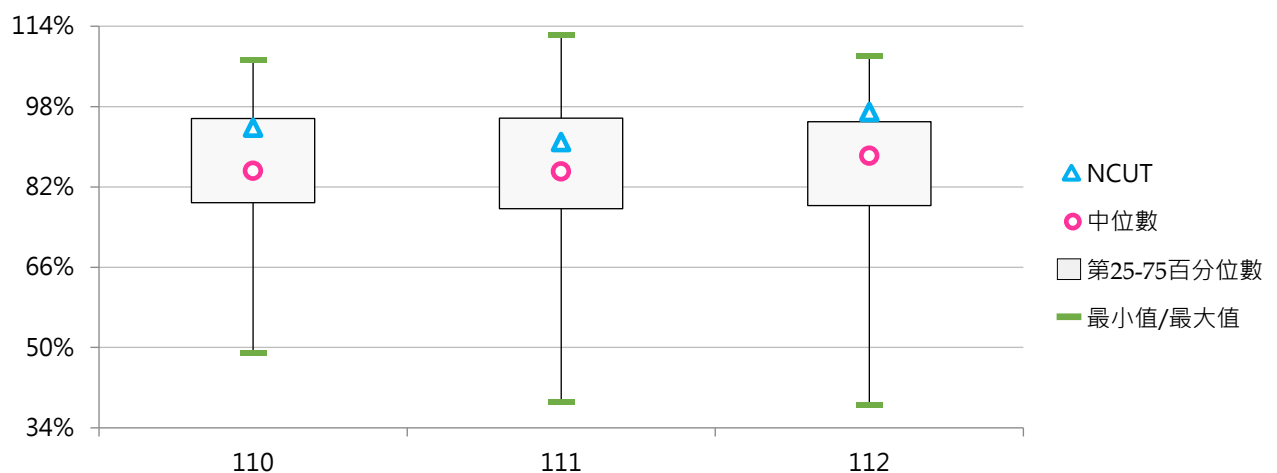



## (二) 碩士在職專班新生註冊率

< 碩士在職專班實際註冊人數(含境外新生) / [ 碩士在職專班核定新生招生名額 - 碩士在職專班新生保留入學資格人數 + 碩士在職專班境外新生實際註冊人數 ] >

## 1. 112學年度各類型學校【碩士在職專班新生註冊率】最高前三校

公立大學	
NQU	106.06%
NIU	103.77%
NCHU	102.31%

私立大學	
MMC	100.00%
CTBC	100.00%
SHU	97.22%

公立技專	
NTUST	100.88%
NTUT	93.77%
NTCUST	92.75%

私立技專	
CSU	101.47%
CHHLEE	100.00%
DYHU	100.00%
OCU	100.00%
LTU	100.00%
CGUST	100.00%
HWAI	100.00%
MEIHO	100.00%

## 2. 110~112學年度碩士在職專班新生註冊率 - 不同類型學校

學年度	全國學校	公立學校	私立學校	大學校院	技專校院	NCUT
110	84.77%	92.33%	80.27%	86.57%	82.57%	86.30%
111	82.94%	90.39%	78.51%	85.03%	80.38%	85.42%
112	83.36%	89.86%	79.28%	86.55%	79.13%	87.67%

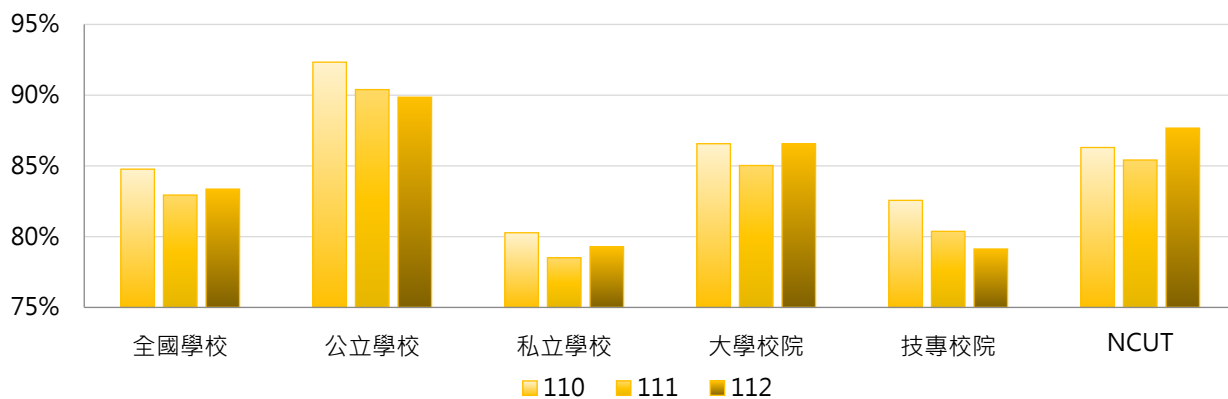

學年度	全國學校	公立大學	私立大學	公立技專	私立技專	NCUT
110	84.77%	94.17%	79.20%	87.44%	81.14%	86.30%
111	82.94%	91.59%	78.67%	87.19%	78.38%	85.42%
112	83.36%	93.67%	79.65%	79.68%	78.95%	87.67%

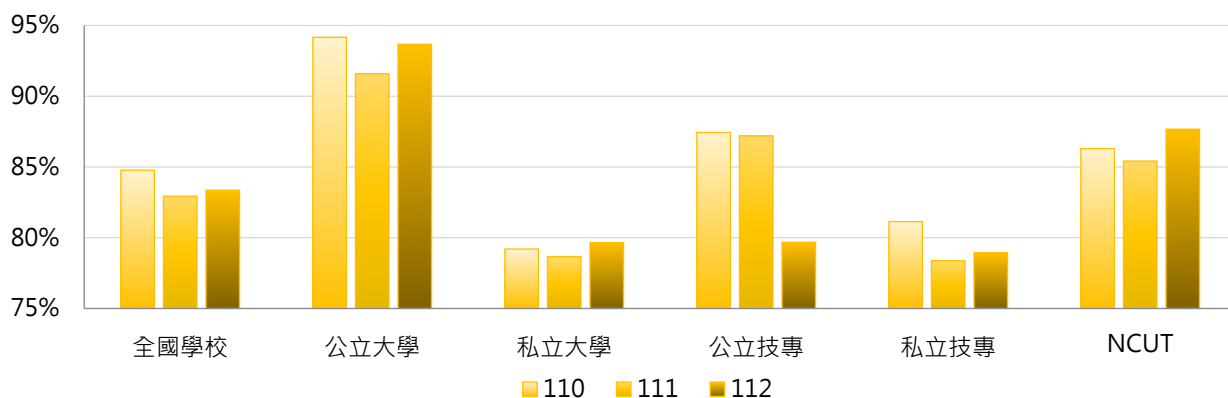





### 3. 110~112學年度碩士在職專班新生註冊率 - 不同區域學校

學年度	全國學校	北部區域	中部區域	南部區域	其他區域	NCUT
110	84.77%	87.59%	84.52%	82.11%	70.44%	86.30%
111	82.94%	85.12%	81.06%	79.69%	93.02%	85.42%
112	83.36%	84.54%	83.45%	80.58%	88.35%	87.67%

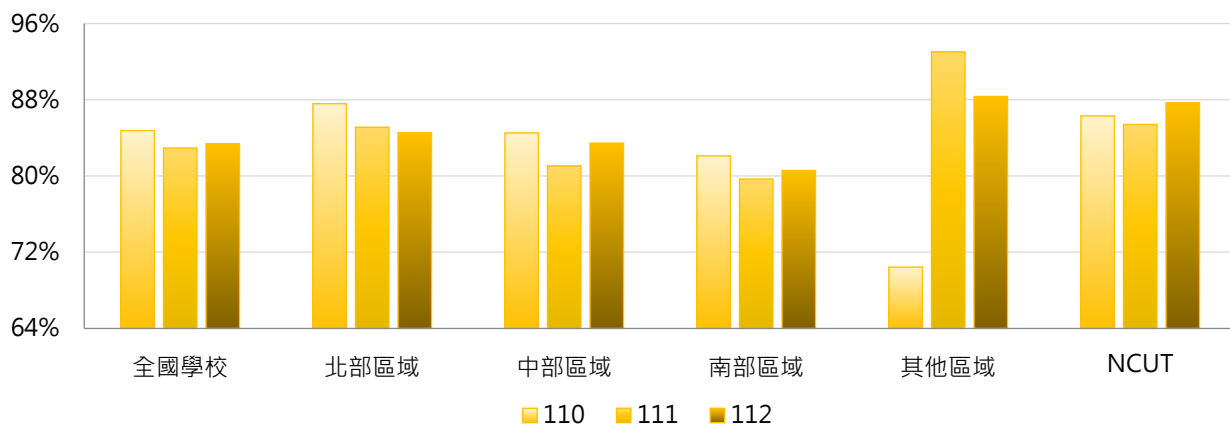

### 4. 110~112學年度碩士在職專班新生註冊率 - 排序百分位數

學年度	最小值	第25百分位數	中位數	第75百分位數	最大值	NCUT
110	16.67%	76.78%	88.23%	97.49%	106.45%	86.30%
111	16.67%	75.11%	85.54%	95.51%	110.00%	85.42%
112	30.30%	74.67%	86.33%	95.90%	106.06%	87.67%

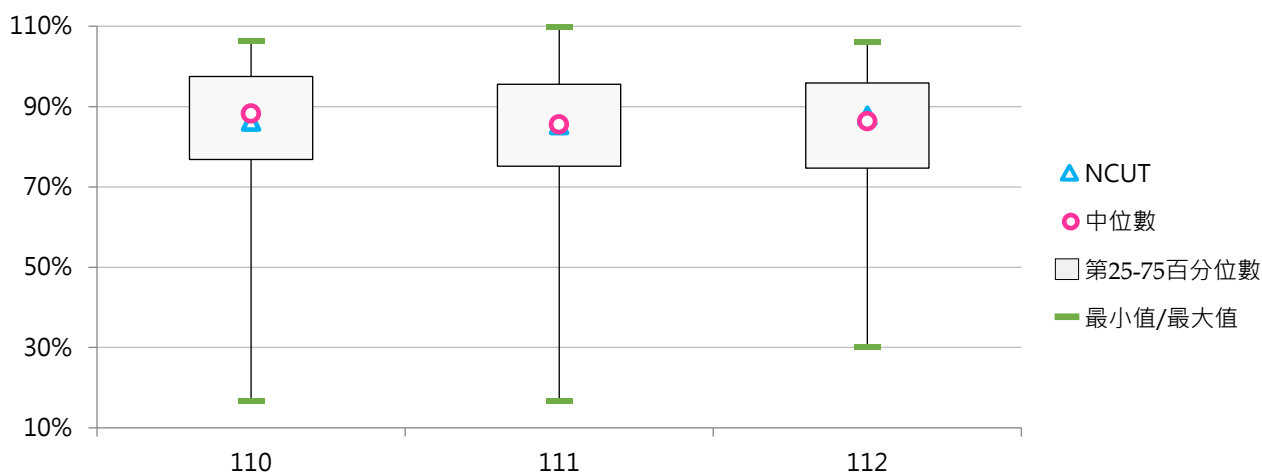

四、 博士班新生註冊率

< 博士班實際註冊人數(含境外新生) / [ 博士班核定新生招生名額 - 博士班新生保留入學資格人數 + 博士班境外新生實際註冊人數 ] >

1. 112學年度各類型學校【博士班新生註冊率】最高前三校

公立大學	私立大學	公立技專	私立技專
NUU 166.67%	ISU 107.14%	NTCUST 166.67%	CSU 150.00%
NUTN 108.33%	TTU 105.00%	NTUB 100.00%	KSU 128.57%
NKNU 102.78%	HFU 100.00%	NKUHT 100.00%	HKU 100.00%
	CYCU 100.00%	NCUT 100.00%	STU 100.00%
	USC 100.00%		CTUST 100.00%
	SHU 100.00%		MUST 100.00%
	MMC 100.00%		
	FGU 100.00%		
	CSMU 100.00%		
	DILA 100.00%		
	MCU 100.00%		
	PU 100.00%		
	NHU 100.00%		
	CJCU 100.00%		

2. 110～112學年度博士班新生註冊率 - 不同類型學校

學年度	全國學校	公立學校	私立學校	大學校院	技專校院	NCUT
110	93.63%	93.04%	94.25%	93.64%	93.60%	114.29%
111	90.62%	91.50%	89.70%	92.07%	86.14%	92.31%
112	94.61%	93.97%	95.31%	94.97%	93.56%	100.00%

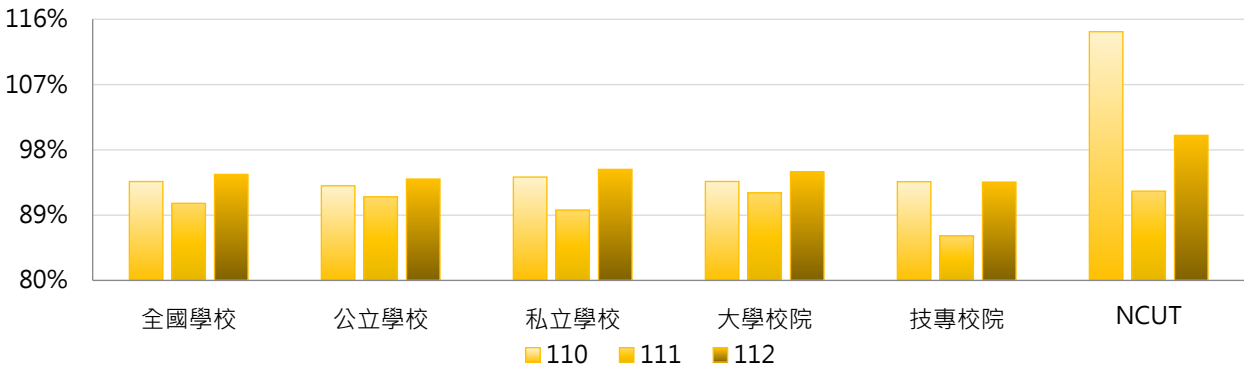

學年度	全國學校	公立大學	私立大學	公立技專	私立技專	NCUT
110	93.63%	93.01%	94.31%	93.14%	94.06%	114.29%
111	90.62%	91.88%	92.27%	90.30%	81.99%	92.31%
112	94.61%	94.41%	95.58%	92.69%	94.52%	100.00%

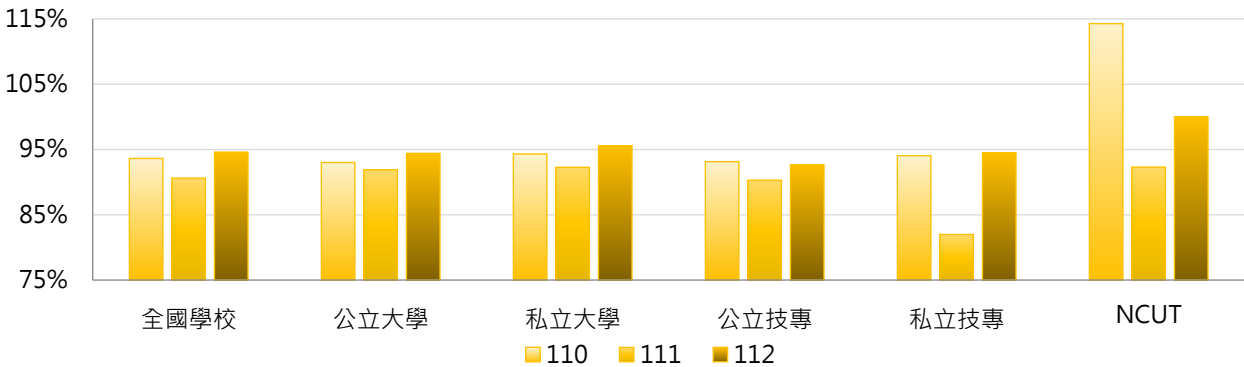



### 3. 110~112學年度博士班新生註冊率 - 不同區域學校

學年度	全國學校	北部區域	中部區域	南部區域	其他區域	NCUT
110	93.63%	93.34%	98.41%	94.75%	66.56%	114.29%
111	90.62%	89.91%	90.36%	93.71%	82.33%	92.31%
112	94.61%	90.11%	99.38%	100.56%	83.71%	100.00%

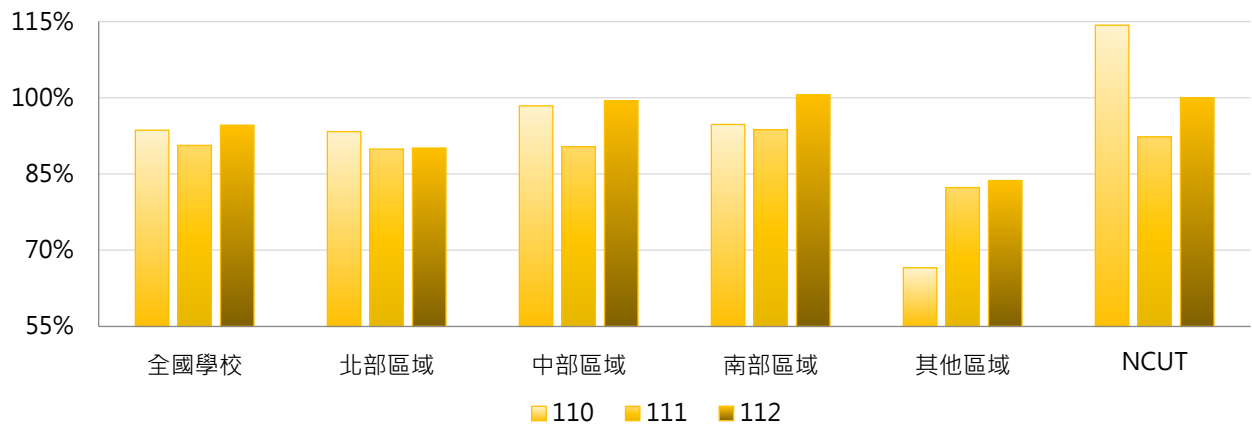

### 4. 110~112學年度博士班新生註冊率 - 排序百分位數

學年度	最小值	第25百分位數	中位數	第75百分位數	最大值	NCUT
110	0.00%	86.84%	97.57%	100.00%	166.67%	114.29%
111	0.00%	85.67%	96.81%	100.00%	102.78%	92.31%
112	0.00%	87.20%	95.48%	100.00%	166.67%	100.00%

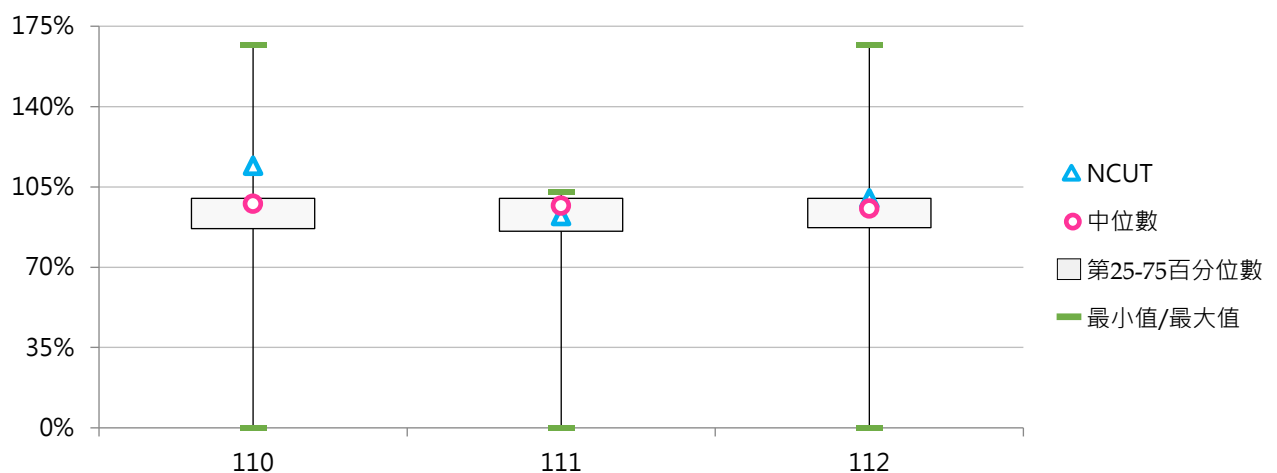



## 五、專科部新生註冊率

### (一) 五專新生註冊率

< 五專實際註冊人數(含境外新生) / [ 五專核定新生招生名額 - 五專新生保留入學資格人數 + 五專境外新生實際註冊人數 ] >

#### 1. 112學年度各類型學校【五專新生註冊率】最高前三校

公立大學	私立大學	公立技專	私立技專
-- --	UKN 94.35%	NKUHT 102.00%	HSC 100.08%
-- --	-- --	NTCUST 100.54%	SZMC 100.00%
-- --	-- --	NFU 100.00%	HKU 100.00%
			CHIHLEE 100.00%

#### 2. 110~112學年度五專新生註冊率 - 不同類型學校

學年度	全國學校	公立學校	私立學校	大學校院	技專校院	NCUT
110	77.79%	85.39%	75.78%	82.39%	77.68%	--
111	76.79%	87.87%	73.94%	89.37%	76.50%	--
112	81.96%	88.60%	80.03%	94.35%	81.64%	--

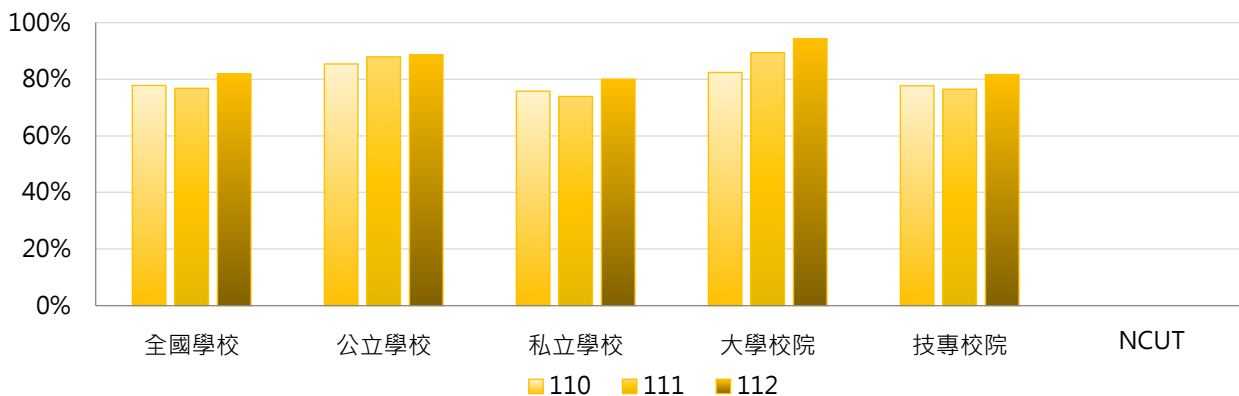

學年度	全國學校	公立大學	私立大學	公立技專	私立技專	NCUT
110	77.79%	--	82.39%	85.39%	75.58%	--
111	76.79%	--	89.37%	87.87%	73.49%	--
112	81.96%	--	94.35%	88.60%	79.55%	--

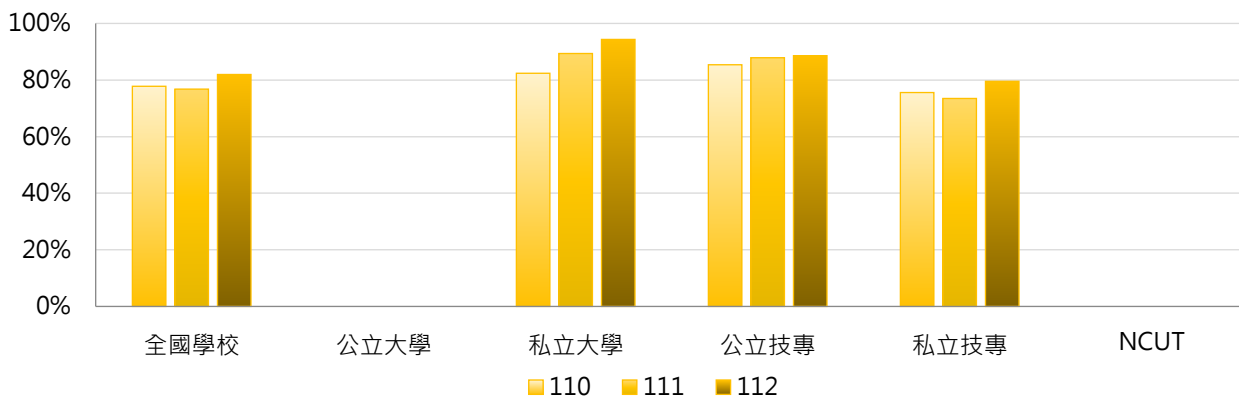

### 3. 110~112學年度五專新生註冊率 - 不同區域學校

學年度	全國學校	北部區域	中部區域	南部區域	其他區域	NCUT
110	77.79%	75.57%	85.01%	77.61%	81.31%	--
111	76.79%	77.02%	85.94%	73.53%	82.82%	--
112	81.96%	87.25%	83.63%	77.88%	74.76%	--

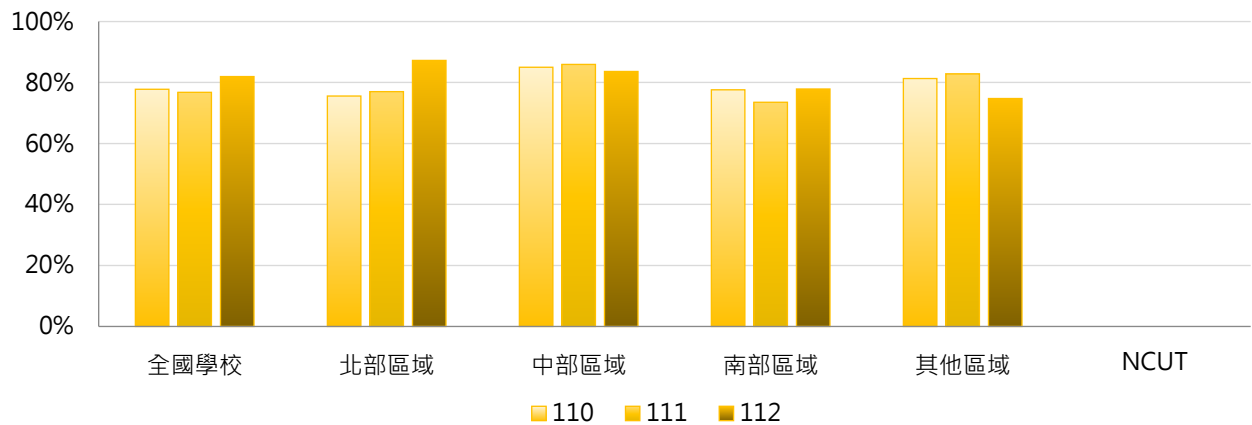

### 4. 110~112學年度五專新生註冊率 - 排序百分位數

學年度	最小值	第25百分位數	中位數	第75百分位數	最大值	NCUT
110	12.64%	68.09%	82.39%	92.59%	99.69%	--
111	0.00%	61.82%	86.17%	97.53%	100.56%	--
112	2.08%	72.41%	90.84%	98.87%	102.00%	--

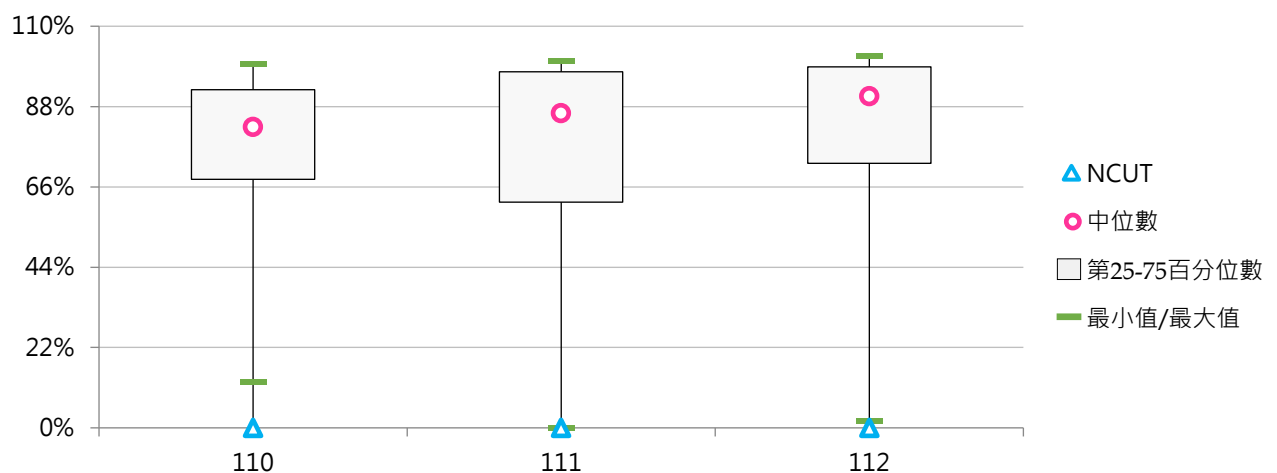

(二) 二專(日間)新生註冊率

$\text{二專(日間)實際註冊人數(含境外新生)} / [\text{二專(日間)核定新生招生名額} - \text{二專(日間)新生保留入學資格人數} + \text{二專(日間)境外新生實際註冊人數}] >$

1. 112學年度各類型學校【二專(日間)新生註冊率】最高前三校

公立大學		私立大學		公立技專		私立技專	
--	--	--	--	NFU	97.30%	LHU	100.00%
--	--	--	--	NTIN	81.08%	HKU	100.00%
--	--	--	--	NTC	48.38%	TZUHUI	46.51%

2. 110~112學年度二專(日間)新生註冊率 - 不同類型學校

學年度	全國學校	公立學校	私立學校	大學校院	技專校院	NCUT
110	62.65%	82.19%	47.99%	--	62.65%	--
111	78.30%	74.44%	79.75%	--	78.30%	--
112	70.47%	75.59%	66.63%	--	70.47%	--

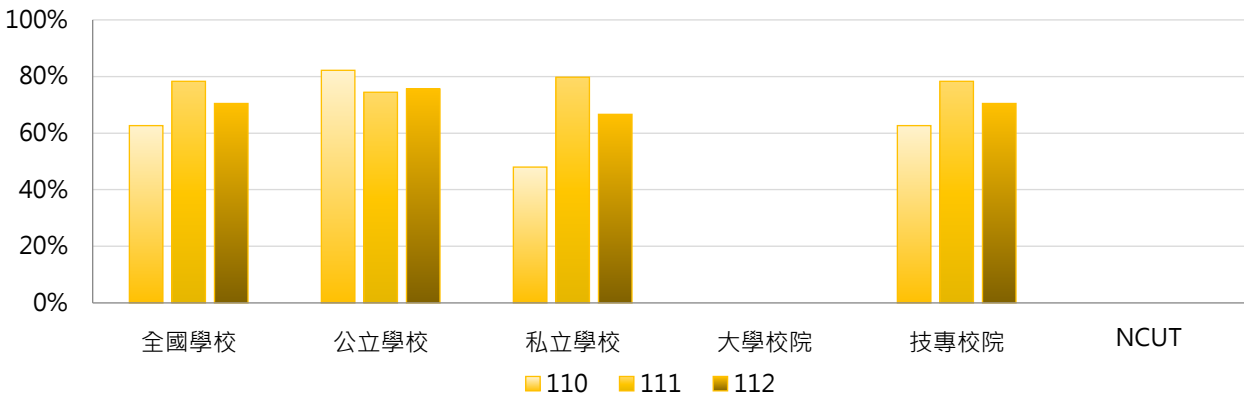

學年度	全國學校	公立大學	私立大學	公立技專	私立技專	NCUT
110	62.65%	--	--	82.19%	47.99%	--
111	78.30%	--	--	74.44%	79.75%	--
112	70.47%	--	--	75.59%	66.63%	--

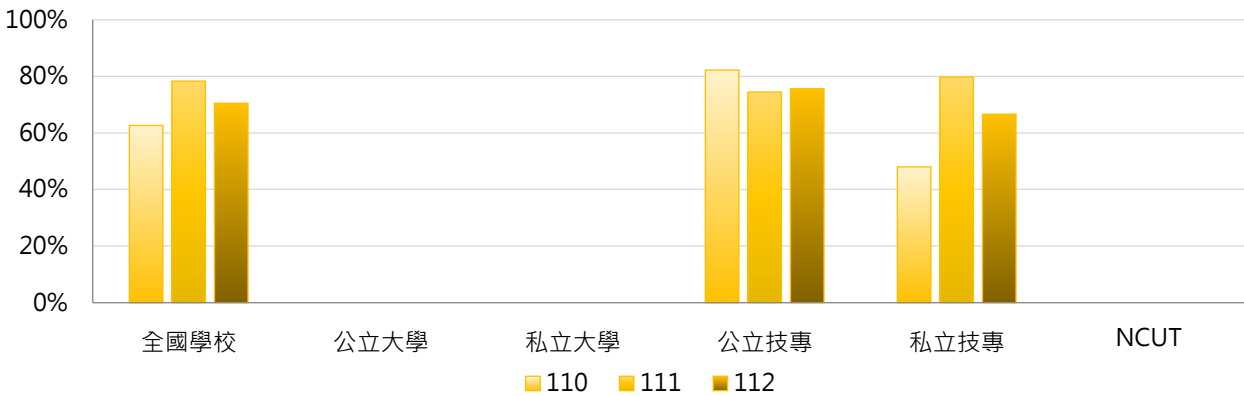

### 3. 110~112學年度二專(日間)新生註冊率 - 不同區域學校

學年度	全國學校	北部區域	中部區域	南部區域	其他區域	NCUT
110	62.65%	39.65%	93.94%	81.63%	62.38%	--
111	78.30%	57.11%	94.59%	87.09%	72.47%	--
112	70.47%	60.00%	98.65%	63.80%	48.38%	--

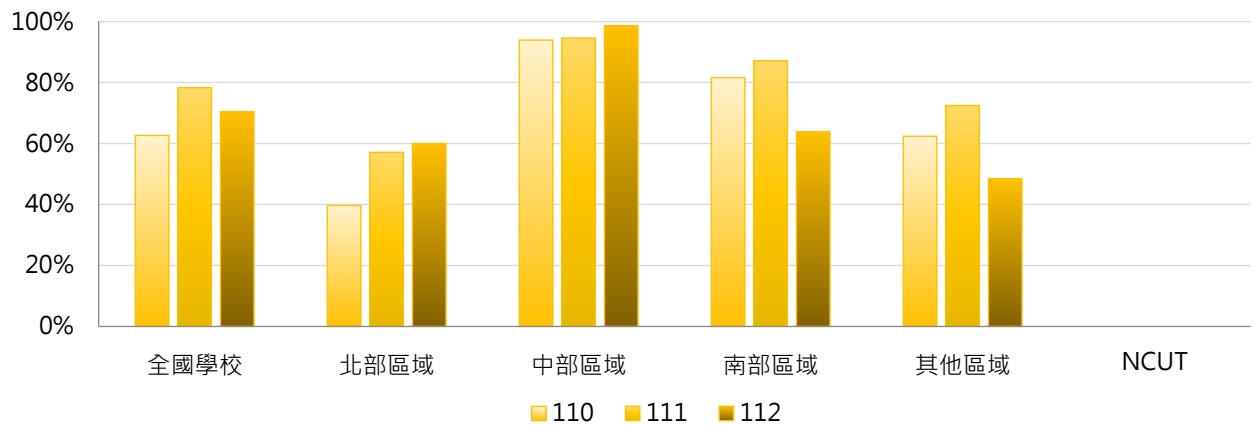

### 4. 110~112學年度二專(日間)新生註冊率 - 排序百分位數

學年度	最小值	第25百分位數	中位數	第75百分位數	最大值	NCUT
110	14.29%	49.52%	68.00%	81.63%	93.94%	--
111	33.33%	55.80%	94.59%	100.00%	100.00%	--
112	20.00%	47.45%	81.08%	98.65%	100.00%	--

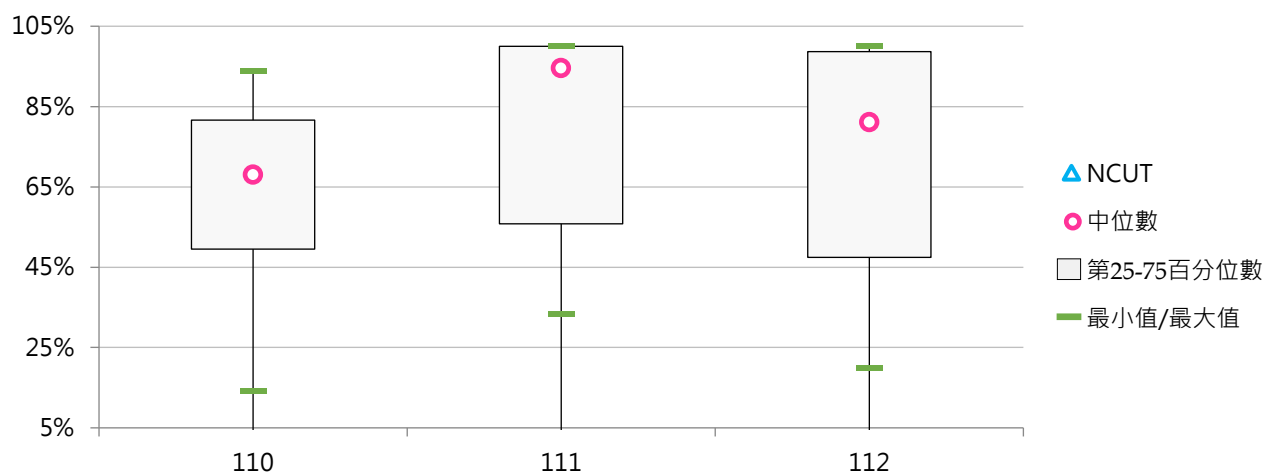

(三) 二專(在職)新生註冊率

< 二專(在職)實際註冊人數(含境外新生) / [ 二專(在職)核定新生招生名額 - 二專(在職)新生保留入學資格人數 + 二專(在職)境外新生實際註冊人數 ] >

1. 112學年度各類型學校【二專(在職)新生註冊率】最高前三校

公立大學		私立大學		公立技專		私立技專	
--	--	UKN	98.95%	--	--	HSC	100.00%
--	--	--	--	--	--	MHCHCM	100.00%
--	--	--	--	--	--	CTCN	95.59%

2. 110~112學年度二專(在職)新生註冊率 - 不同類型學校

學年度	全國學校	公立學校	私立學校	大學校院	技專校院	NCUT
110	83.99%	--	83.99%	100.00%	82.21%	--
111	76.44%	--	76.44%	94.74%	74.41%	--
112	83.65%	--	83.65%	98.95%	81.74%	--

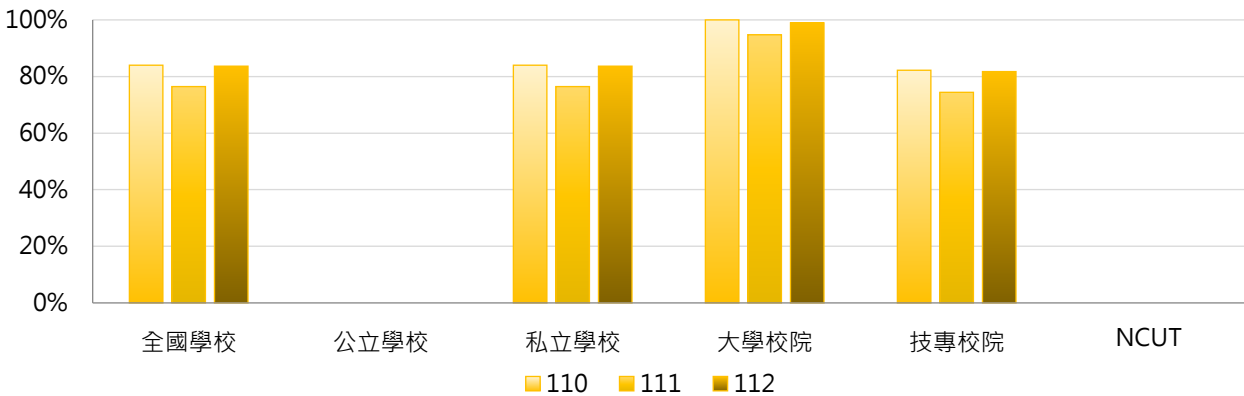

學年度	全國學校	公立大學	私立大學	公立技專	私立技專	NCUT
110	83.99%	--	100.00%	--	82.21%	--
111	76.44%	--	94.74%	--	74.41%	--
112	83.65%	--	98.95%	--	81.74%	--

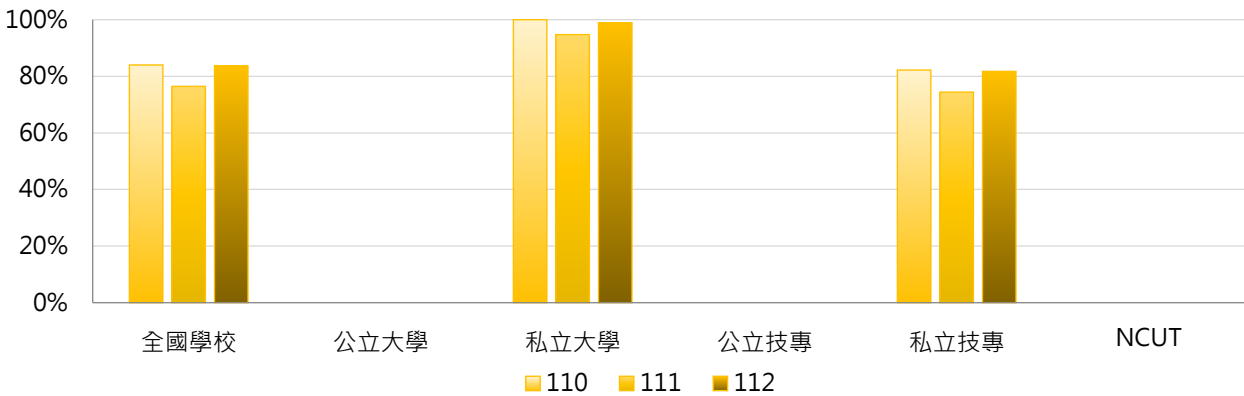



### 3. 110~112學年度二專(在職)新生註冊率 - 不同區域學校

學年度	全國學校	北部區域	中部區域	南部區域	其他區域	NCUT
110	83.99%	96.38%	69.93%	80.27%	73.75%	--
111	76.44%	87.88%	66.90%	73.48%	58.67%	--
112	83.65%	95.51%	70.59%	90.90%	27.54%	--

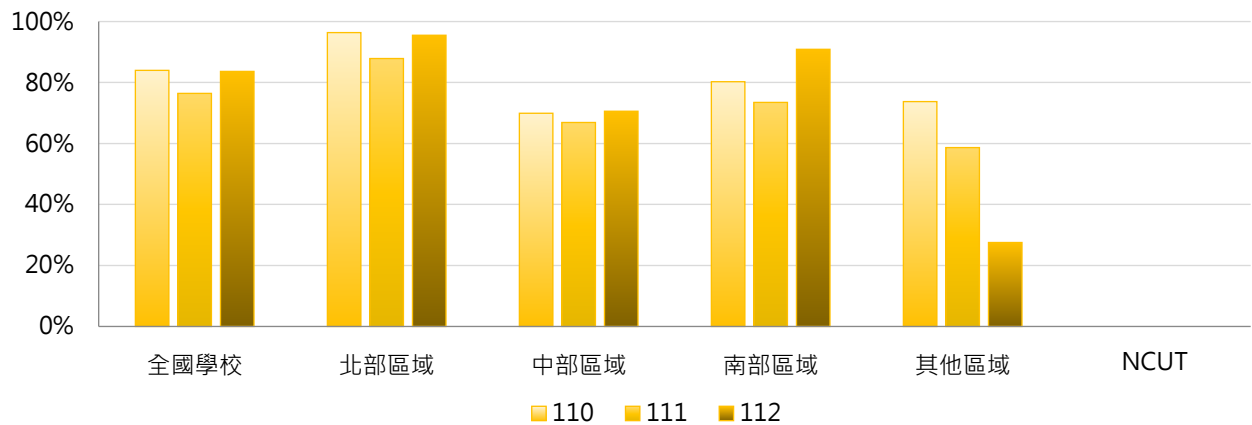

### 4. 110~112學年度二專(在職)新生註冊率 - 排序百分位數

學年度	最小值	第25百分位數	中位數	第75百分位數	最大值	NCUT
110	53.70%	75.99%	86.46%	96.08%	100.00%	--
111	55.45%	59.44%	78.85%	92.30%	100.00%	--
112	27.54%	81.92%	90.77%	98.95%	100.00%	--

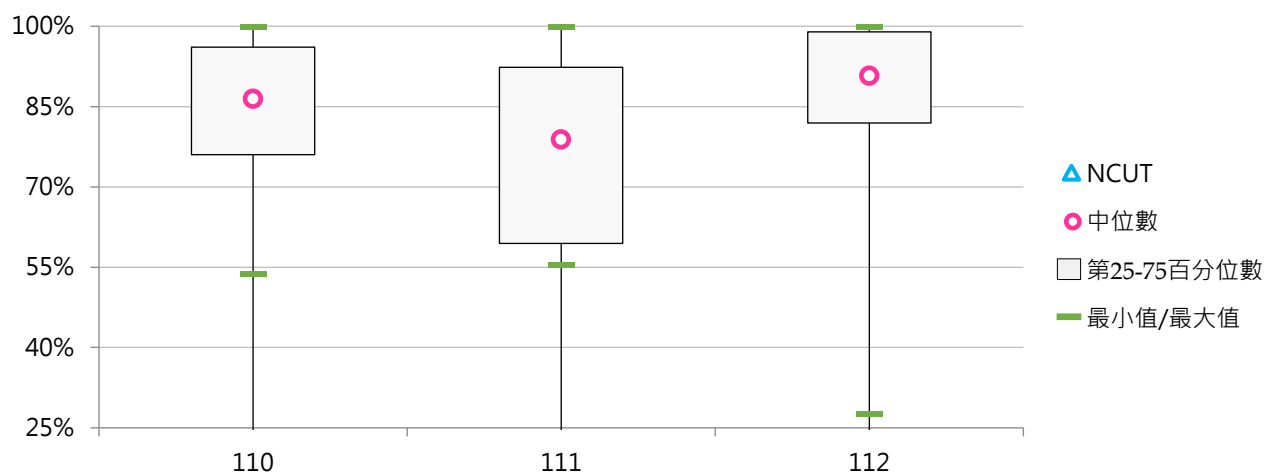

(四) 二專(進修)新生註冊率

< 二專(進修)實際註冊人數(含境外新生) / [ 二專(進修)核定新生招生名額 - 二專(進修)新生保留入學資格人數 + 二專(進修)境外新生實際註冊人數 ] >

1. 112學年度各類型學校【二專(進修)新生註冊率】最高前三校

公立大學		私立大學		公立技專		私立技專	
--	--	--	--	NTCUST	77.43%	SJU	100.00%
--	--	--	--	NTC	61.64%	SMC	100.00%
--	--	--	--	NCUT	60.40%	NKUT	100.00%

2. 110 ~ 112學年度二專(進修)新生註冊率 - 不同類型學校

學年度	全國學校	公立學校	私立學校	大學校院	技專校院	NCUT
110	59.29%	78.49%	55.98%	--	59.29%	63.64%
111	60.22%	64.77%	59.35%	--	60.22%	38.43%
112	57.41%	60.81%	56.67%	--	57.41%	60.40%

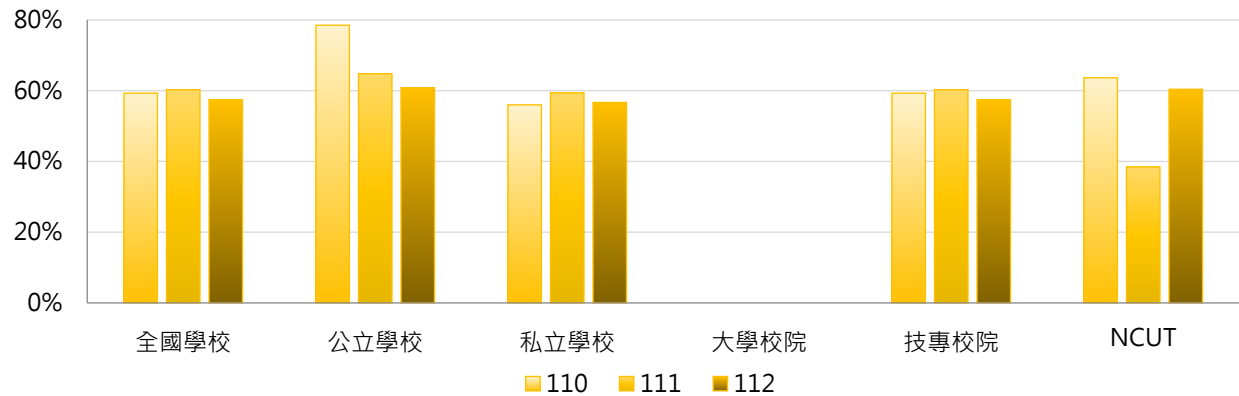

學年度	全國學校	公立大學	私立大學	公立技專	私立技專	NCUT
110	59.29%	--	--	78.49%	55.98%	63.64%
111	60.22%	--	--	64.77%	59.35%	38.43%
112	57.41%	--	--	60.81%	56.67%	60.40%

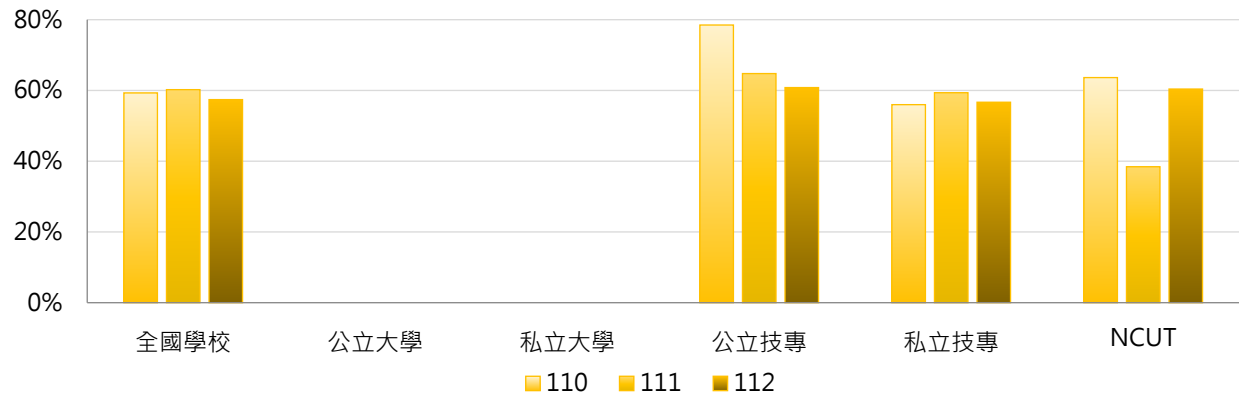

### 3. 110~112學年度二專(進修)新生註冊率 - 不同區域學校

學年度	全國學校	北部區域	中部區域	南部區域	其他區域	NCUT
110	59.29%	50.31%	66.66%	66.22%	50.48%	63.64%
111	60.22%	67.94%	53.13%	57.49%	47.37%	38.43%
112	57.41%	63.22%	55.30%	51.86%	61.64%	60.40%

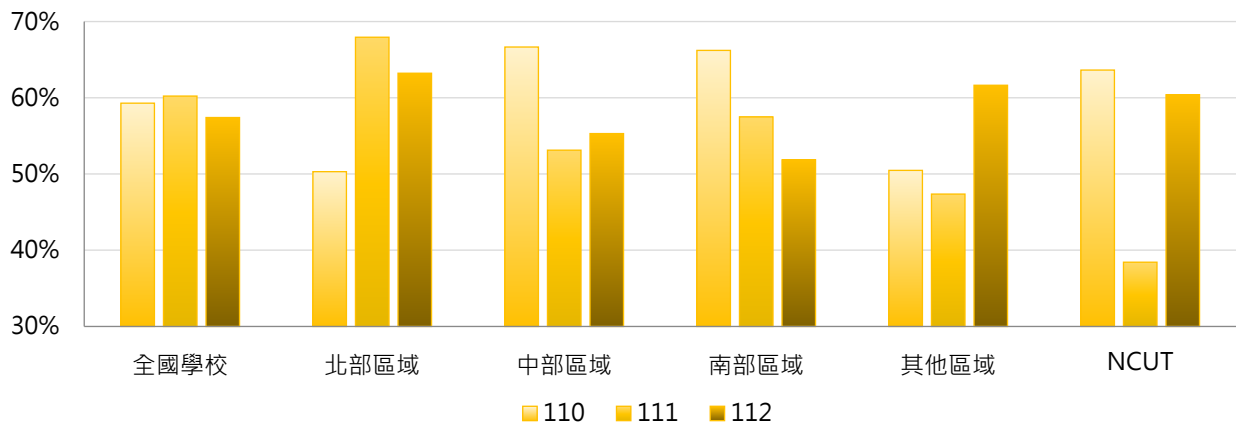

### 4. 110~112學年度二專(進修)新生註冊率 - 排序百分位數

學年度	最小值	第25百分位數	中位數	第75百分位數	最大值	NCUT
110	0.00%	50.92%	62.96%	80.85%	99.26%	63.64%
111	0.00%	47.63%	66.67%	81.41%	91.67%	38.43%
112	0.00%	45.81%	59.02%	72.10%	100.00%	60.40%

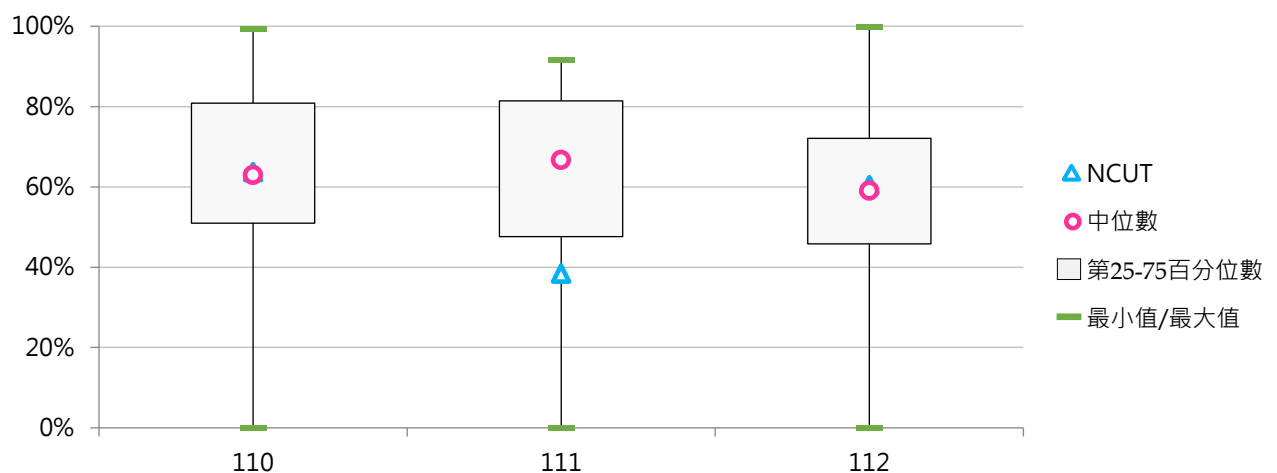

## 陸 多元學習

### 統計說明

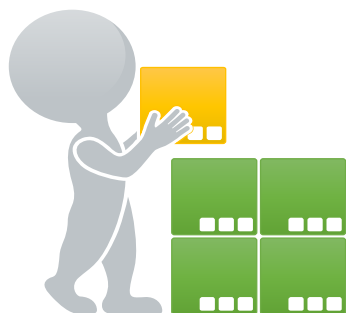

#### 【統計對象】

全國145所公私立大專校院，包含教育大學，但不包括宗教研修學院、空中大學及軍警校院。其中國立交通大學、國立陽明大學於110年2月1日合併成為國立陽明交通大學，其數據係以二校整併統計整理。

#### 【區域劃分】

北部區域：基隆市、臺北市、新北市、桃園市、新竹市、新竹縣、宜蘭縣  
中部區域：苗栗縣、臺中市、彰化縣、南投縣、雲林縣  
南部區域：嘉義市、嘉義縣、臺南市、高雄市、屏東縣、澎湖縣  
其他區域：花蓮縣、臺東縣、金門縣、連江縣

#### 【校際選課學生人次】

以當學年度上、下學期「修讀校際選課人次」之加總數呈現，係指在學學生參與校際選課(跨校選修)之實際修課學生人次，並以課程為計算人次，惟選修之課程需為具學分之正式課程。

#### 【修讀輔系人次】

以當學年度下學期「修讀輔系人次」呈現，係指在學學生經行政單位或系所登記確認為具修讀輔系身分者之人次，包括以前申請通過者(未達修業期滿)及新申請通過者(含跨校修讀輔系者)，但不包括中途放棄及已修畢者。

#### 【修讀雙主修人次】

以當學年度下學期「修讀雙主修人次」呈現，係指在學學生經行政單位或系所登記確認為具修讀雙主修身分者之人次，包括以前申請通過者(未達修業期滿)及新申請通過者(含跨校雙主修者)，但不包括中途放棄及已修畢者。

#### 【學制班別】

包括二專(日間)、二專(進修)、五專、學士班(日間)、學士班(進修)、碩士班(日間)、碩士在職專班、博士班；其中學士班(日間)及學士班(進修)包含大學四年制(或四技)、大學二年制(或二技)及學士後第二專長學位學程。

#### 【資料來源】

113年9月12日整理自教育部大專校院校務資訊公開平臺：資料由【教育部高教司大學校院校務資料庫】之「學9.校際選課、輔系、雙主修及學分學程學生統計表」、【教育部技職司技專校院校務資料庫】之「表4-6.在學學生修輔系、雙主修、修學程及修校際選課人次資料表」提供，每年3月及10月統計前一學期資料。

## 一、校際選課

### (一) 全校校際選課學生人次

< 全部學制班別在學學生參與校際選課(跨校選修)之實際修課學生人次 >

#### 1. 111學年度各類型學校【全校校際選課學生人次】最高前三校

公立大學		私立大學		公立技專		私立技專	
NTNU	3,320	FCU	2,403	NTUST	1,452	CGUST	355
NTU	2,103	SCU	1,025	NKUST	168	WZU	33
NTHU	928	CYCU	922	NTUT	158	TUT	25

#### 2. 109~111學年度全校校際選課學生人次 - 不同類型學校

學年度	全國學校	公立學校	私立學校	大學校院	技專校院	NCUT
109	139	285	68	254	40	4
110	140	269	78	267	31	0
111	150	282	87	286	34	0

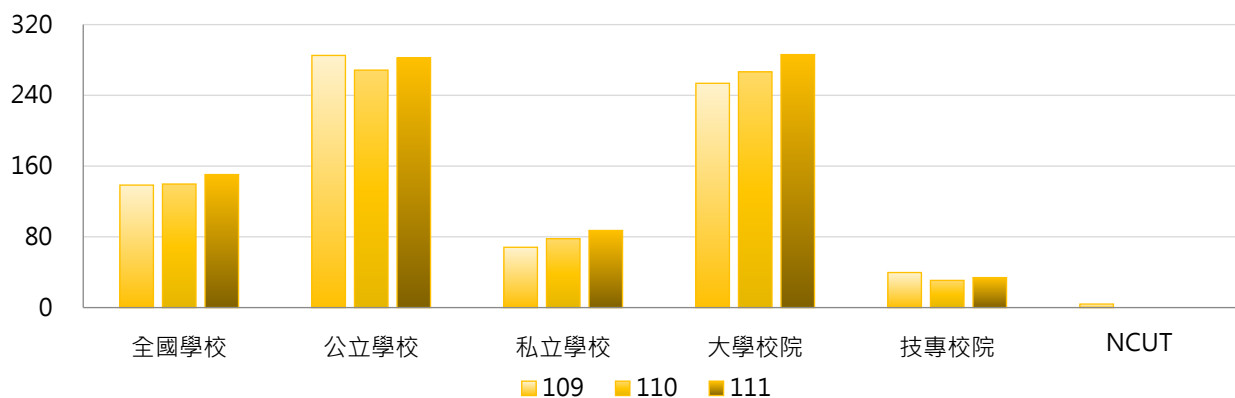

學年度	全國學校	公立大學	私立大學	公立技專	私立技專	NCUT
109	139	348	167	151	13	4
110	140	337	202	122	9	0
111	150	351	227	135	10	0

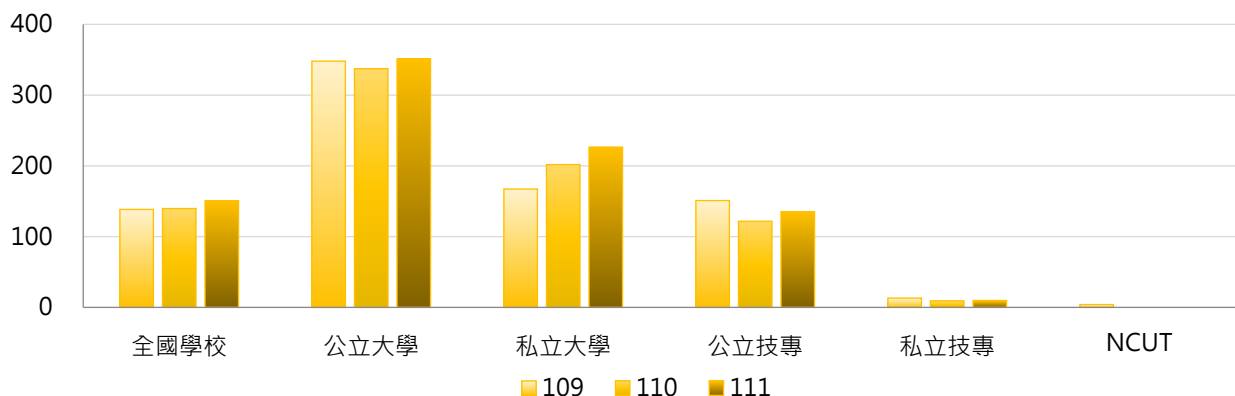

### 3. 109~111學年度全校校際選課學生人次 - 不同區域學校

學年度	全國學校	北部區域	中部區域	南部區域	其他區域	NCUT
109	139	203	90	57	170	4
110	140	205	98	57	141	0
111	150	219	119	54	152	0

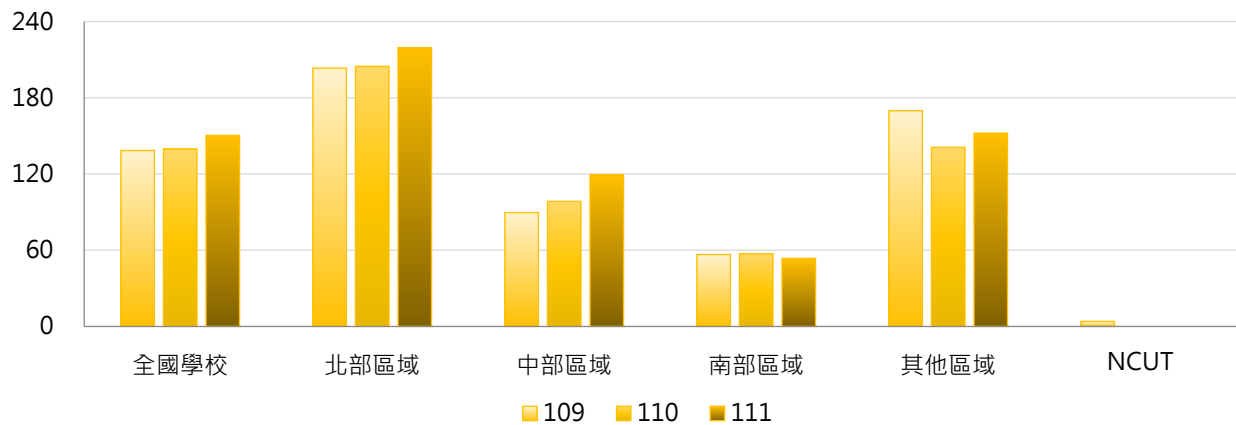

### 4. 109~111學年度全校校際選課學生人次 - 排序百分位數

學年度	最小值	第25百分位數	中位數	第75百分位數	最大值	NCUT
109	0	1	26	144	2,986	4
110	0	0	15	138	3,071	0
111	0	0	20	116	3,320	0

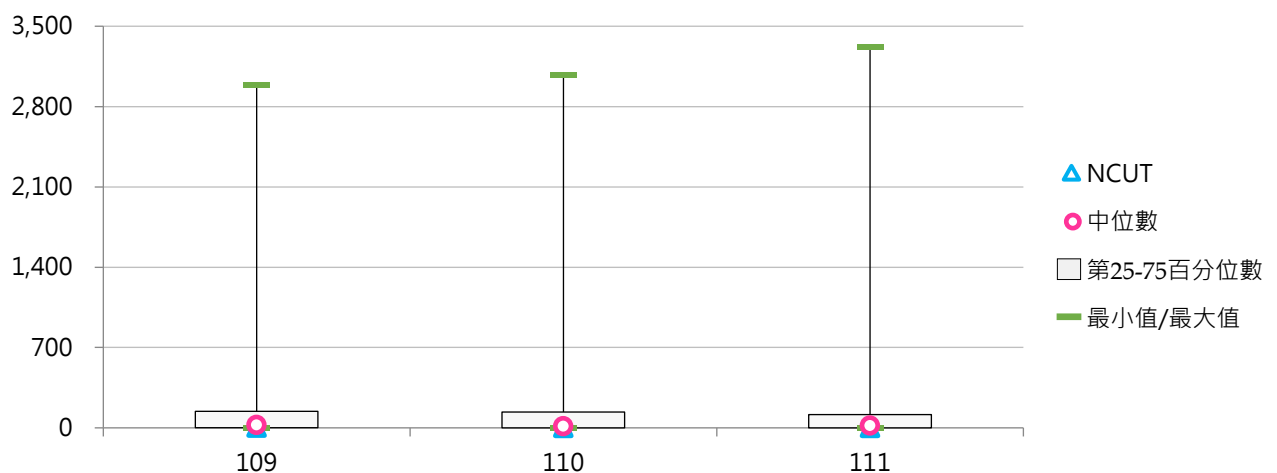



## (二) 全校校際選課學生占比

< 全部學制班別校際選課學生人次 / 全部學制班別在學學生數 >

### 1. 111學年度各類型學校【全校校際選課學生占比】最高前三校

公立大學		私立大學		公立技專		私立技專	
NTNU	20.42%	TCU	22.24%	NTUST	12.47%	CGUST	5.66%
TNNUA	14.86%	FCU	11.21%	TCPA	2.71%	WZU	0.42%
NTUPES	6.34%	SCU	6.71%	NTUT	1.16%	HSC	0.38%

### 2. 109~111學年度全校校際選課學生占比 - 不同類型學校

學年度	全國學校	公立學校	私立學校	大學校院	技專校院	NCUT
109	1.41%	2.65%	0.81%	2.54%	0.43%	0.03%
110	1.36%	2.45%	0.85%	2.57%	0.33%	0.00%
111	1.46%	2.57%	0.92%	2.71%	0.38%	0.00%

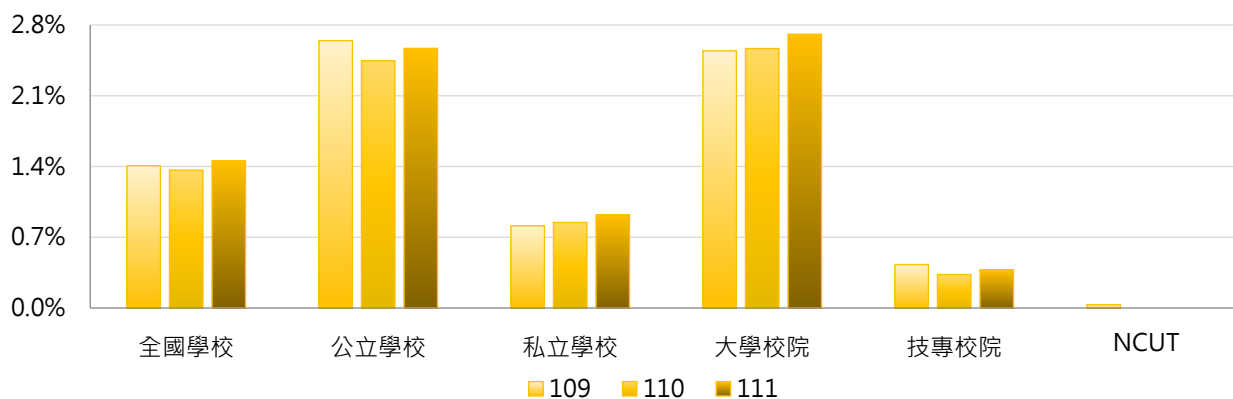

學年度	全國學校	公立大學	私立大學	公立技專	私立技專	NCUT
109	1.41%	3.21%	1.94%	1.44%	0.19%	0.03%
110	1.36%	3.06%	2.12%	1.14%	0.14%	0.00%
111	1.46%	3.14%	2.31%	1.34%	0.15%	0.00%

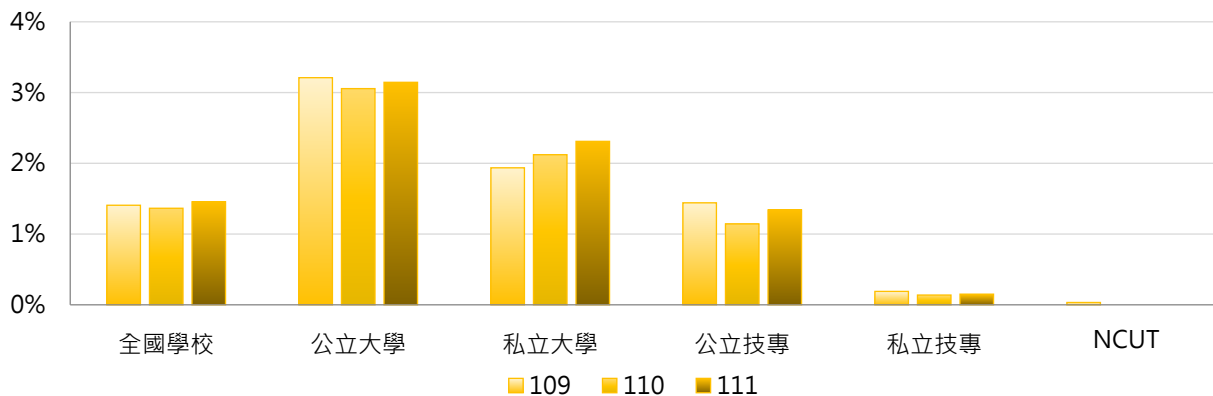

### 3. 109~111學年度全校校際選課學生占比 - 不同區域學校

學年度	全國學校	北部區域	中部區域	南部區域	其他區域	NCUT
109	1.41%	1.66%	0.88%	0.85%	4.25%	0.03%
110	1.36%	1.60%	0.91%	0.90%	3.62%	0.00%
111	1.46%	1.72%	0.96%	0.89%	4.11%	0.00%

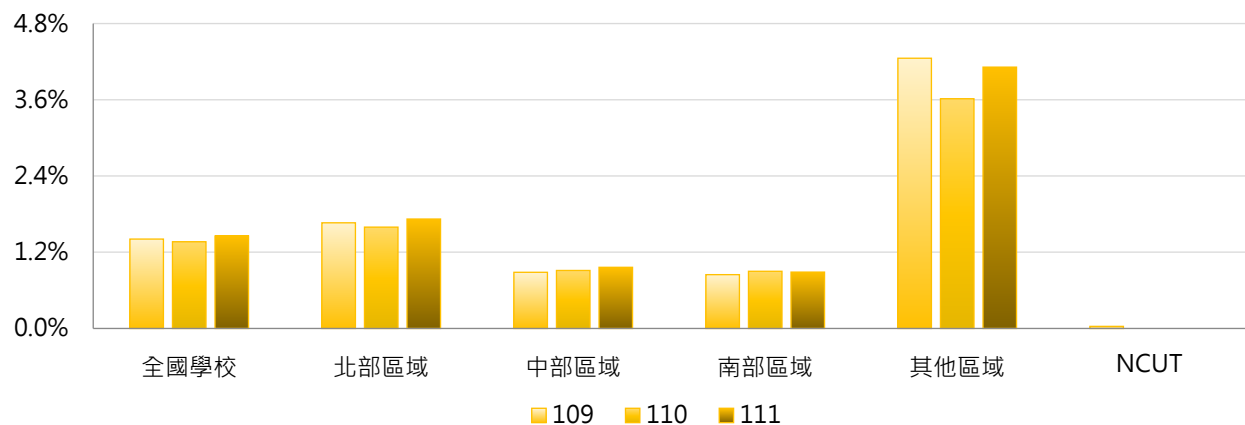

### 4. 109~111學年度全校校際選課學生占比 - 排序百分位數

學年度	最小值	第25百分位數	中位數	第75百分位數	最大值	NCUT
109	0.00%	0.01%	0.36%	1.26%	18.76%	0.03%
110	0.00%	0.00%	0.30%	1.31%	19.00%	0.00%
111	0.00%	0.00%	0.25%	1.53%	22.24%	0.00%

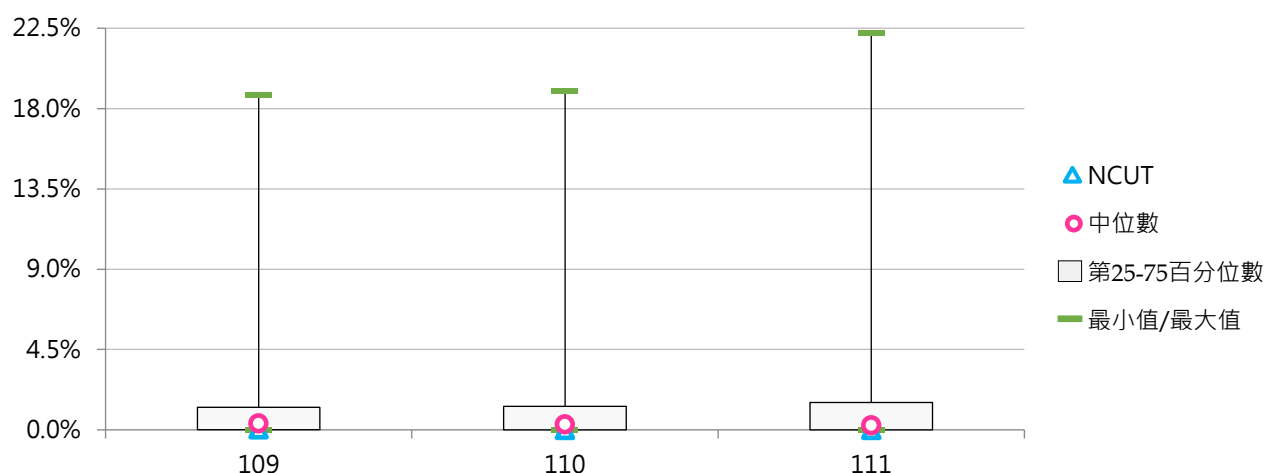





## (三) 學士班(日間)校際選課學生人次

&lt; 學士班(日間)在學學生參與校際選課(跨校選修)之實際修課學生人次 &gt;

## 1. 111學年度各類型學校【學士班(日間)校際選課學生人次】最高前三校

公立大學		私立大學		公立技專		私立技專	
NTNU	2,710	FCU	2,354	NTUST	789	CGUST	350
NTU	1,400	SCU	897	NKUST	132	UCH	23
NCU	553	CYCU	887	NTUT	119	WZU	20

## 2. 109~111學年度學士班(日間)校際選課學生人次 - 不同類型學校

學年度	全國學校	公立學校	私立學校	大學校院	技專校院	NCUT
109	114	207	67	193	34	0
110	120	200	79	212	27	0
111	128	204	90	229	26	0

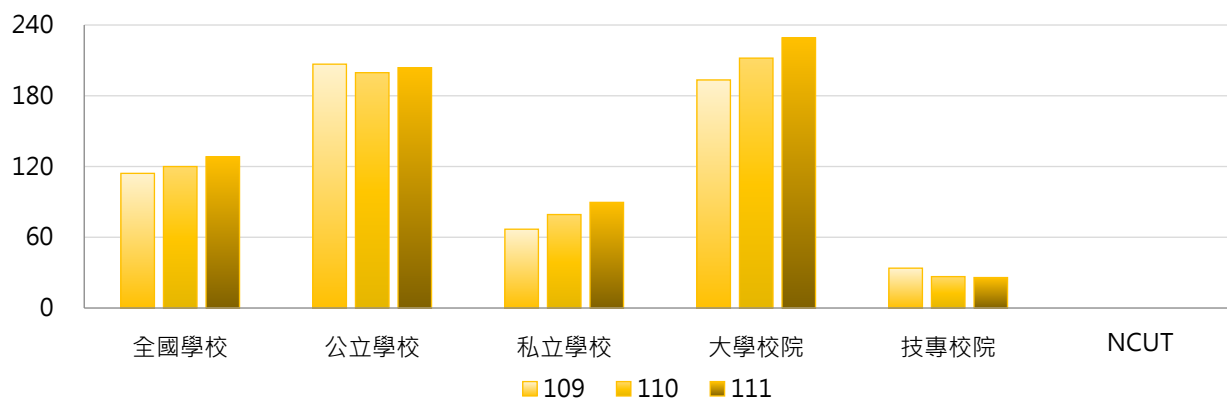

學年度	全國學校	公立大學	私立大學	公立技專	私立技專	NCUT
109	114	241	150	122	12	0
110	120	240	187	101	8	0
111	128	249	211	93	9	0

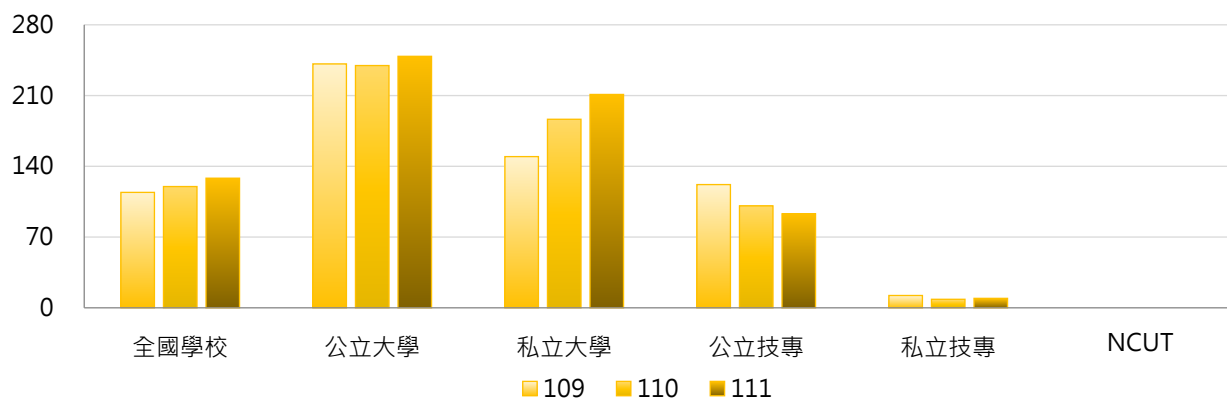

### 3. 109~111學年度學士班(日間)校際選課學生人次 - 不同區域學校

學年度	全國學校	北部區域	中部區域	南部區域	其他區域	NCUT
109	114	154	83	50	189	0
110	120	164	93	51	157	0
111	128	172	115	48	169	0

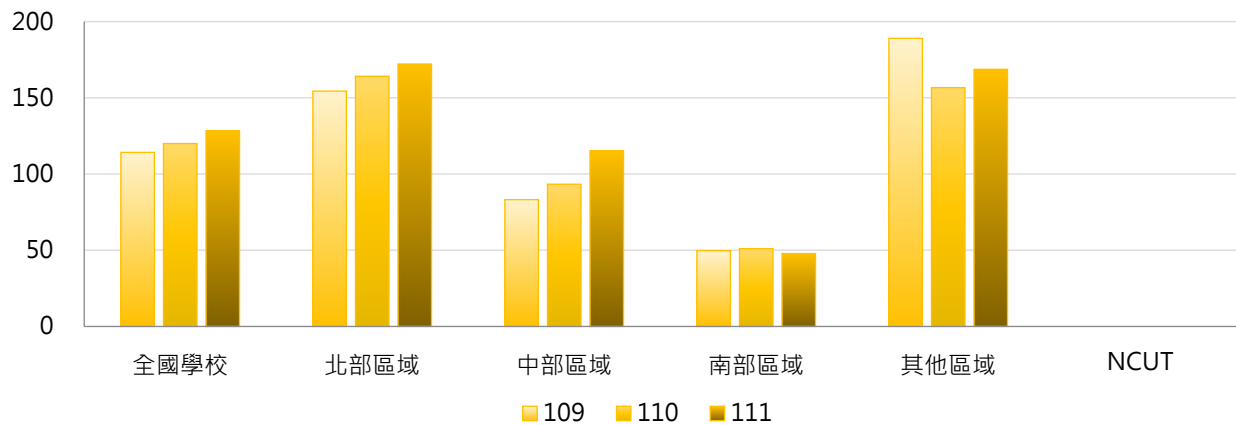

### 4. 109~111學年度學士班(日間)校際選課學生人次 - 排序百分位數

學年度	最小值	第25百分位數	中位數	第75百分位數	最大值	NCUT
109	0	1	23	110	2,393	0
110	0	0	13	103	2,535	0
111	0	0	15	98	2,710	0

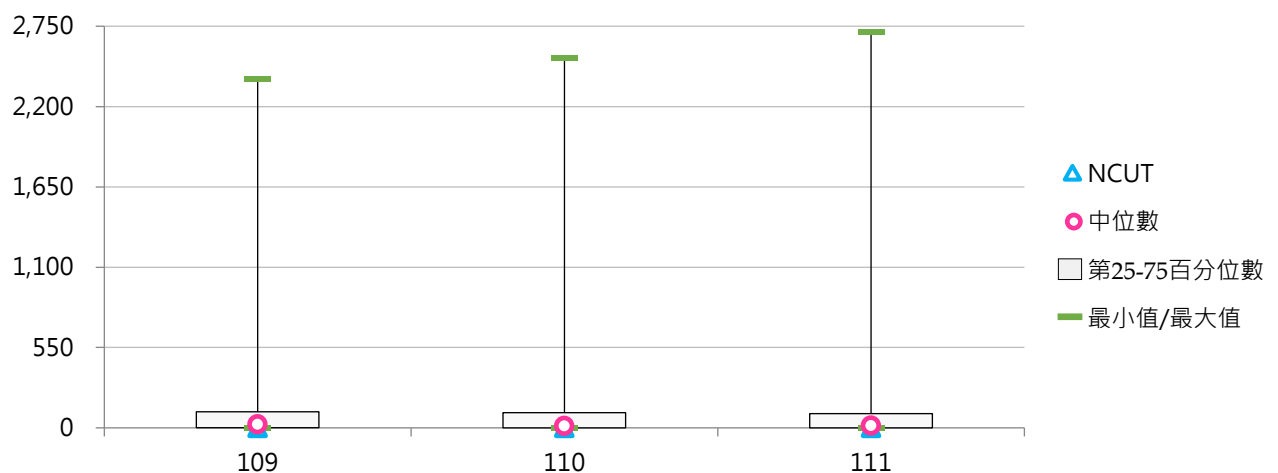



#### (四) 學士班(日間)校際選課學生占比

< 學士班(日間)校際選課學生人次 / 學士班(日間)在學學生數 >

##### 1. 111學年度各類型學校【學士班(日間)校際選課學生占比】最高前三校

公立大學		私立大學		公立技專		私立技專	
NTNU	32.28%	TCU	26.27%	NTUST	13.89%	CGUST	7.24%
TNNUA	24.84%	FCU	13.57%	TCPA	2.71%	WZU	0.44%
NCU	8.99%	SCU	7.62%	NTUT	1.88%	UCH	0.39%

##### 2. 109~111學年度學士班(日間)校際選課學生占比 - 不同類型學校

學年度	全國學校	公立學校	私立學校	大學校院	技專校院	NCUT
109	1.87%	3.51%	1.03%	3.11%	0.61%	0.00%
110	1.85%	3.37%	1.07%	3.21%	0.47%	0.00%
111	1.96%	3.49%	1.18%	3.41%	0.49%	0.00%

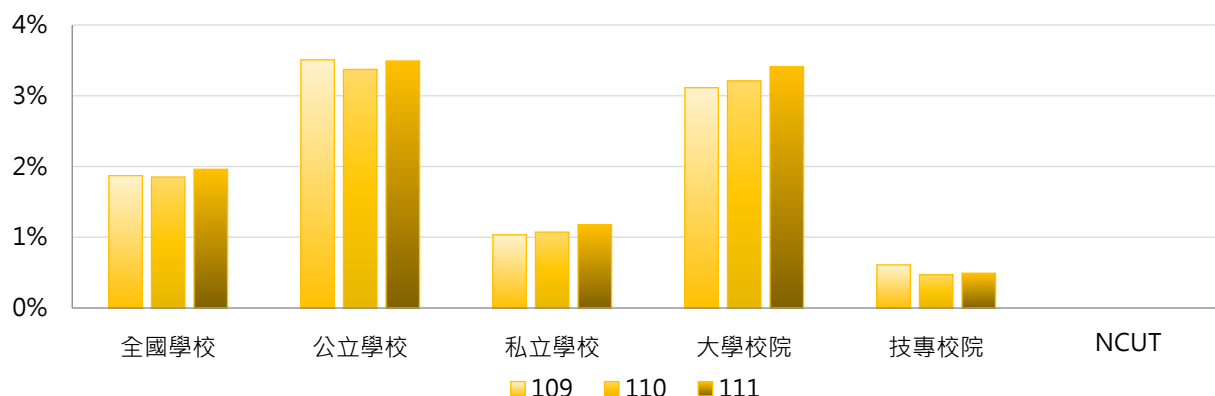

學年度	全國學校	公立大學	私立大學	公立技專	私立技專	NCUT
109	1.87%	4.08%	2.23%	2.09%	0.25%	0.00%
110	1.85%	4.05%	2.44%	1.69%	0.17%	0.00%
111	1.96%	4.22%	2.67%	1.70%	0.19%	0.00%

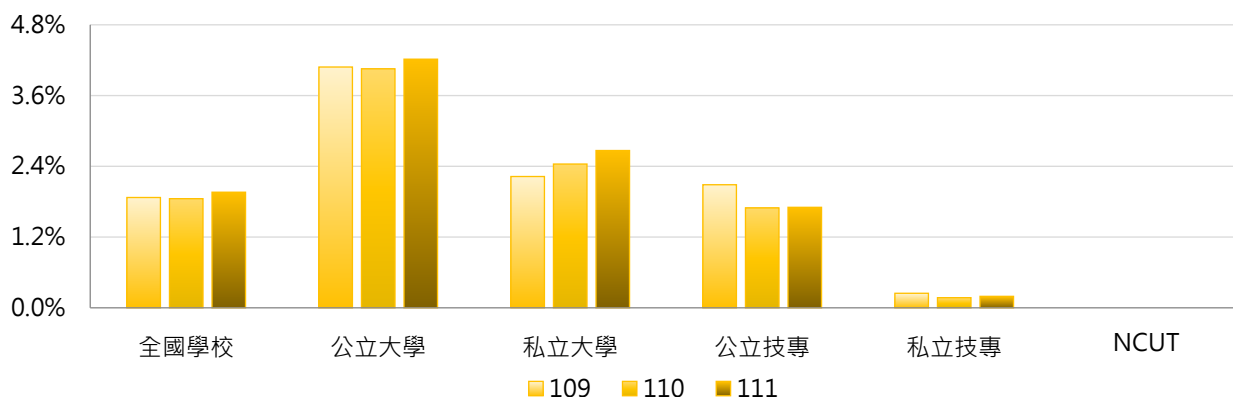

### 3. 109~111學年度學士班(日間)校際選課學生占比 - 不同區域學校

學年度	全國學校	北部區域	中部區域	南部區域	其他區域	NCUT
109	1.87%	2.18%	1.08%	1.23%	5.84%	0.00%
110	1.85%	2.11%	1.11%	1.41%	4.91%	0.00%
111	1.96%	2.22%	1.19%	1.45%	5.67%	0.00%

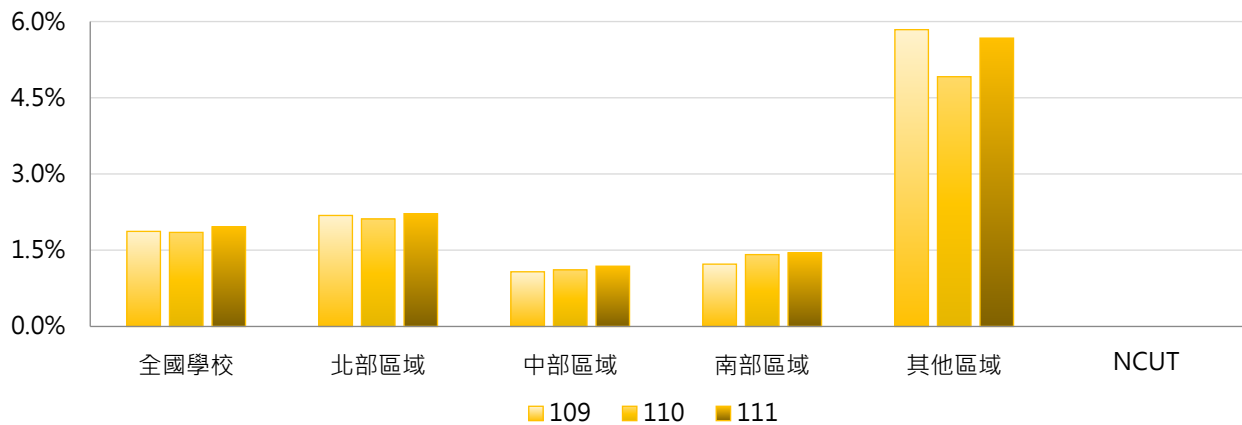

### 4. 109~111學年度學士班(日間)校際選課學生占比 - 排序百分位數

學年度	最小值	第25百分位數	中位數	第75百分位數	最大值	NCUT
109	0.00%	0.02%	0.45%	1.60%	29.28%	0.00%
110	0.00%	0.00%	0.33%	1.55%	30.49%	0.00%
111	0.00%	0.00%	0.32%	1.88%	32.28%	0.00%

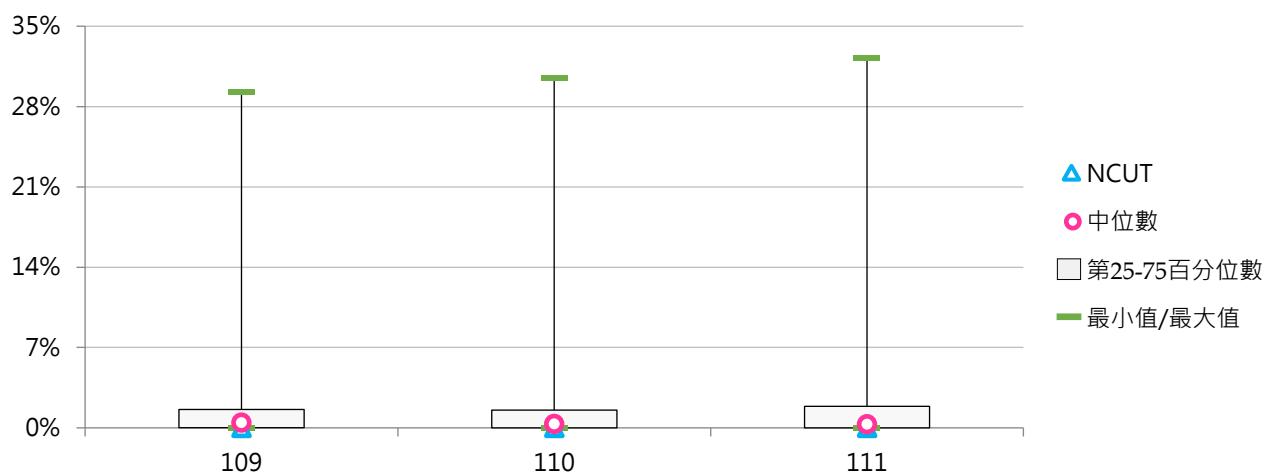



## (五) 學士班(進修)校際選課學生人次

< 學士班(進修)在學學生參與校際選課(跨校選修)之實際修課學生人次 >

### 1. 111學年度各類型學校【學士班(進修)校際選課學生人次】最高前三校

公立大學		私立大學		公立技專		私立技專	
NTPU	65	SCU	77	NKUST	20	CHIHLEE	8
NTUPES	10	ISU	29	NPUST	17	TUT	8
NTUA	9	USC	18	NTUB	13	WZU	7

### 2. 109~111學年度學士班(進修)校際選課學生人次 - 不同類型學校

學年度	全國學校	公立學校	私立學校	大學校院	技專校院	NCUT
109	4.57	9.32	3.01	9.03	2.00	4
110	3.85	5.38	3.31	8.26	1.48	0
111	3.81	6.32	2.96	7.57	1.75	0

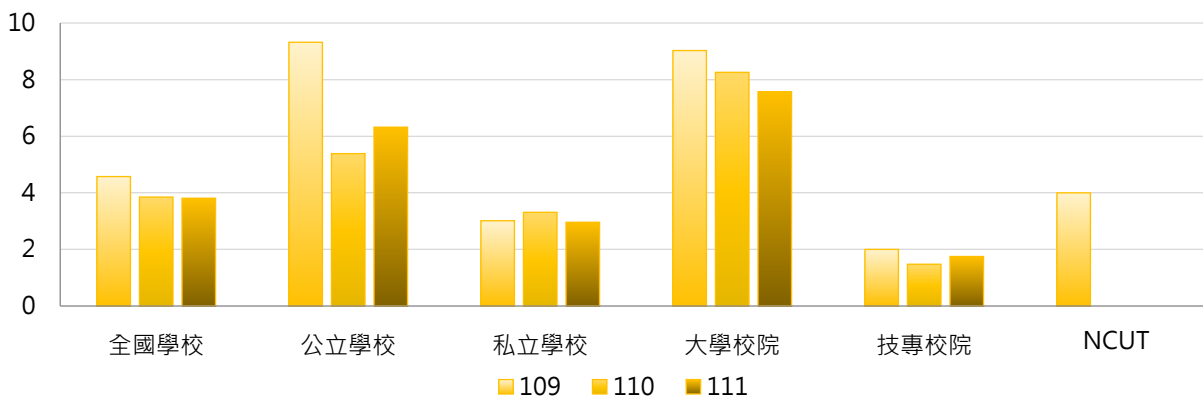

學年度	全國學校	公立大學	私立大學	公立技專	私立技專	NCUT
109	4.57	11.86	7.30	6.09	1.15	4
110	3.85	6.14	9.67	4.50	0.79	0
111	3.81	6.79	8.10	5.73	0.92	0

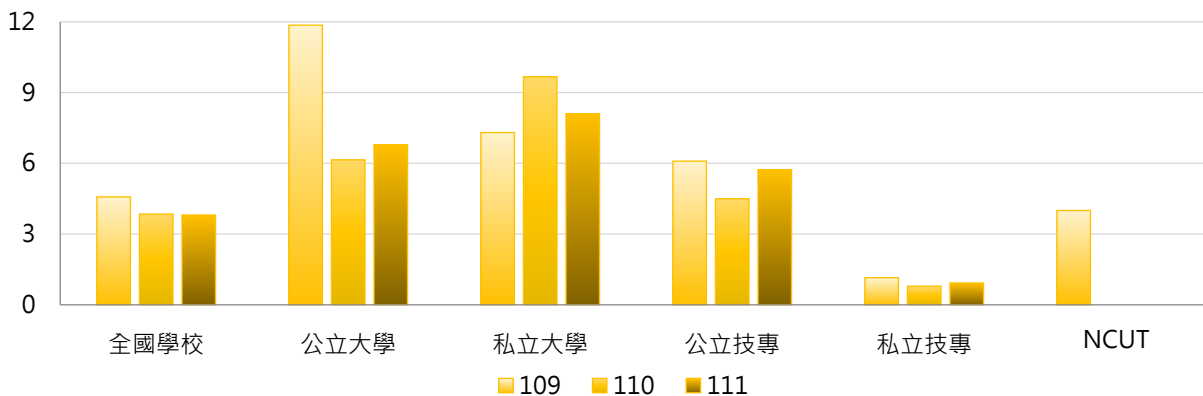

### 3. 109~111學年度學士班(進修)校際選課學生人次 - 不同區域學校

學年度	全國學校	北部區域	中部區域	南部區域	其他區域	NCUT
109	4.57	6.64	0.83	5.07	0.25	4
110	3.85	5.17	1.30	4.30	0.25	0
111	3.81	5.27	1.48	3.89	0.25	0

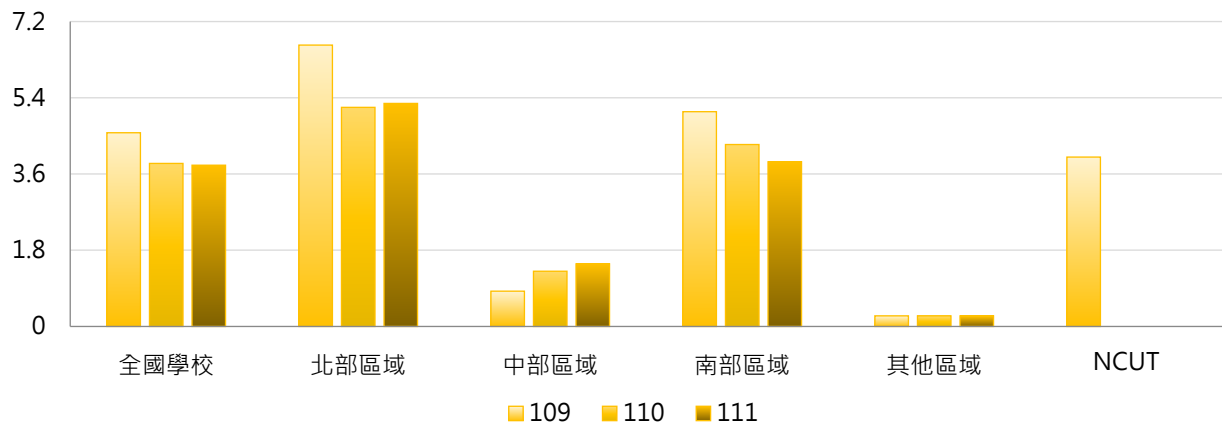

### 4. 109~111學年度學士班(進修)校際選課學生人次 - 排序百分位數

學年度	最小值	第25百分位數	中位數	第75百分位數	最大值	NCUT
109	0	0	0	3	124	4
110	0	0	0	1	81	0
111	0	0	0	2	77	0

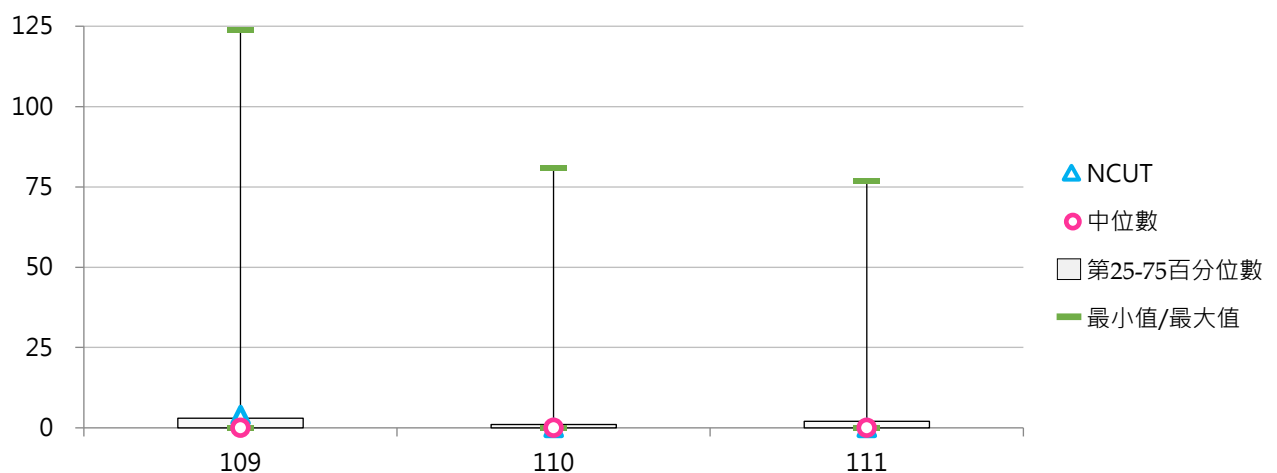



## (六) 學士班(進修)校際選課學生占比

&lt; 學士班(進修)校際選課學生人次 / 學士班(進修)在學學生數 &gt;

## 1. 111學年度各類型學校【學士班(進修)校際選課學生占比】最高前三校

公立大學		私立大學		公立技專		私立技專	
NTPU	3.30%	SCU	9.97%	NPUST	1.29%	TSUST	0.57%
NTSU	2.94%	ISU	3.29%	NKUHT	0.86%	WZU	0.55%
NTUPES	2.72%	SHU	1.58%	NTUB	0.73%	CGUST	0.42%

## 2. 109~111學年度學士班(進修)校際選課學生占比 - 不同類型學校

學年度	全國學校	公立學校	私立學校	大學校院	技專校院	NCUT
109	0.38%	0.69%	0.28%	0.86%	0.11%	0.10%
110	0.39%	0.45%	0.36%	0.95%	0.08%	0.00%
111	0.40%	0.61%	0.33%	0.95%	0.10%	0.00%

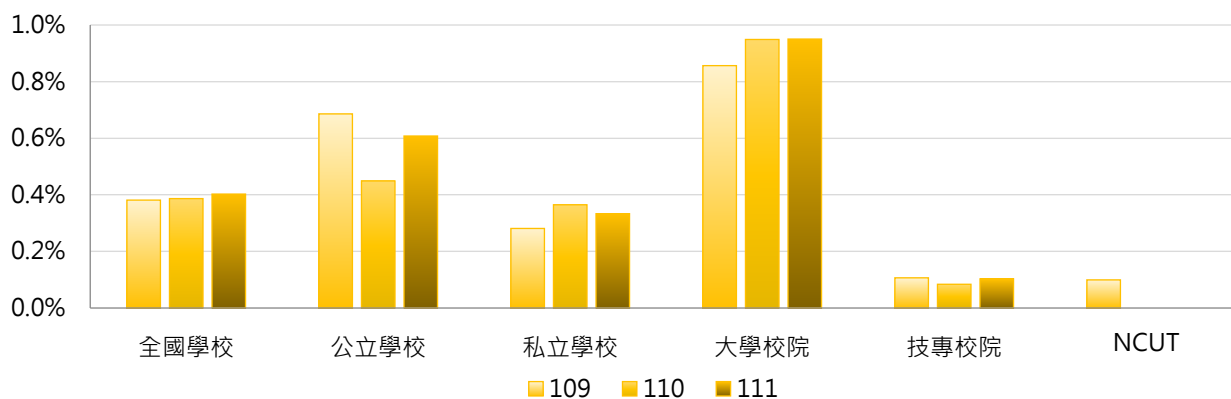

學年度	全國學校	公立大學	私立大學	公立技專	私立技專	NCUT
109	0.38%	1.01%	0.76%	0.27%	0.07%	0.10%
110	0.39%	0.61%	1.17%	0.26%	0.04%	0.00%
111	0.40%	0.83%	1.03%	0.32%	0.06%	0.00%

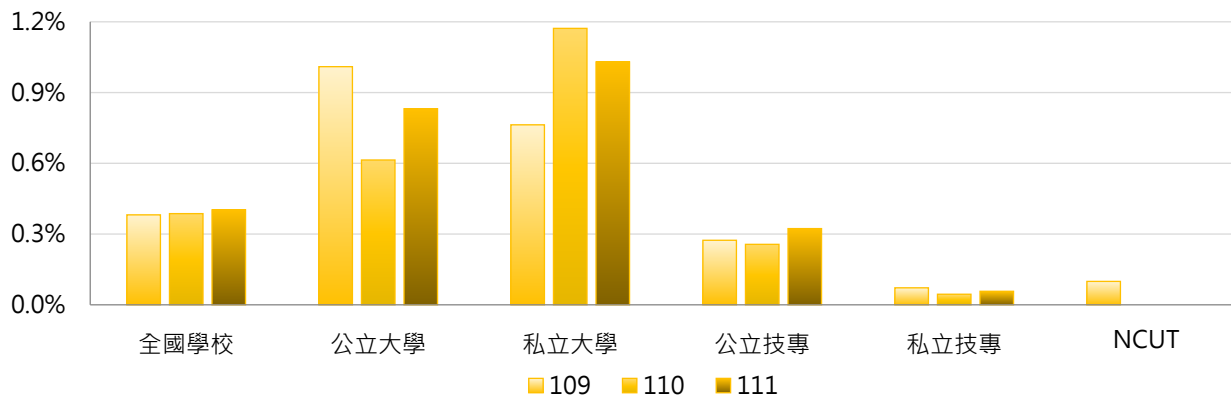

### 3. 109~111學年度學士班(進修)校際選課學生占比 - 不同區域學校

學年度	全國學校	北部區域	中部區域	南部區域	其他區域	NCUT
109	0.38%	0.61%	0.05%	0.34%	0.07%	0.10%
110	0.39%	0.58%	0.13%	0.33%	0.06%	0.00%
111	0.40%	0.53%	0.27%	0.35%	0.03%	0.00%

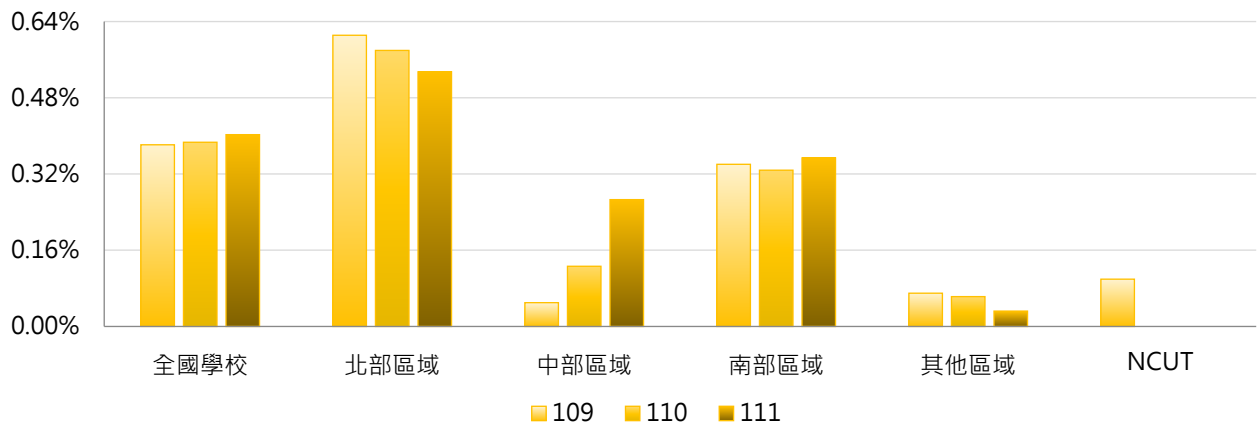

### 4. 109~111學年度學士班(進修)校際選課學生占比 - 排序百分位數

學年度	最小值	第25百分位數	中位數	第75百分位數	最大值	NCUT
109	0.00%	0.00%	0.00%	0.23%	6.01%	0.10%
110	0.00%	0.00%	0.00%	0.12%	8.49%	0.00%
111	0.00%	0.00%	0.00%	0.38%	9.97%	0.00%

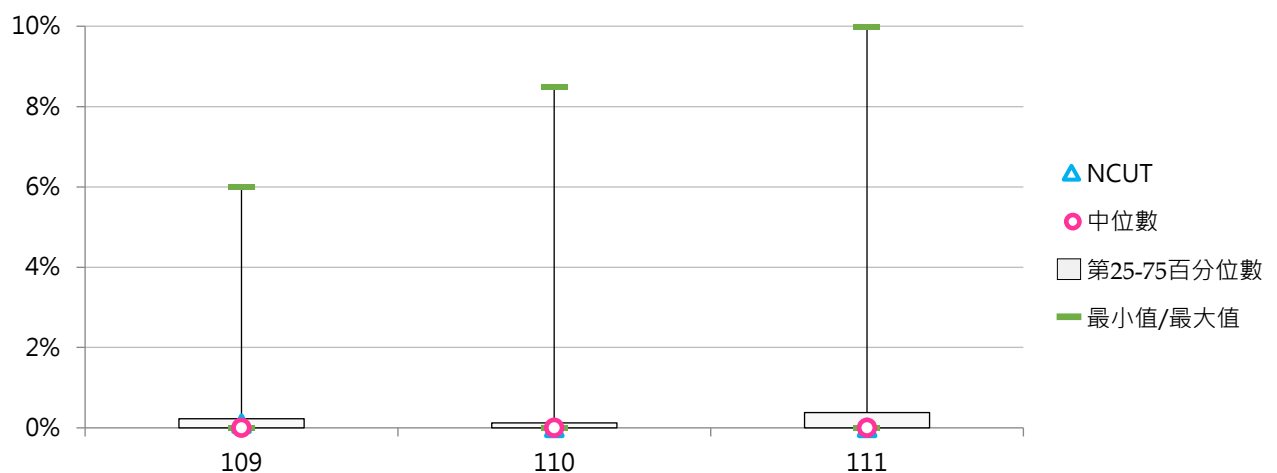





## (七) 碩士班(日間)校際選課學生人次

< 碩士班(日間)在學學生參與校際選課(跨校選修)之實際修課學生人次 >

### 1. 111學年度各類型學校【碩士班(日間)校際選課學生人次】最高前三校

公立大學		私立大學		公立技專		私立技專	
NTU	573	SCU	50	NTUST	567	MCUT	9
NTNU	502	TKU	40	NTUT	34	CYUT	4
NTHU	495	FCU	39	YUNTECH	12	STUST	4

### 2. 109~111學年度碩士班(日間)校際選課學生人次 - 不同類型學校

學年度	全國學校	公立學校	私立學校	大學校院	技專校院	NCUT
109	27.46	72.89	4.22	45.75	8.02	0
110	24.84	66.23	3.41	41.36	6.98	0
111	27.28	73.43	3.39	42.69	10.63	0

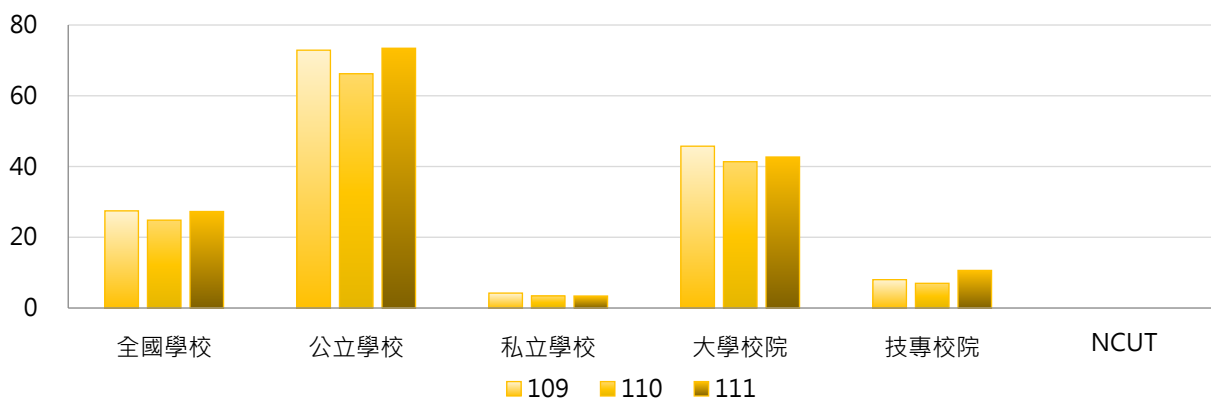

學年度	全國學校	公立大學	私立大學	公立技專	私立技專	NCUT
109	27.46	85.06	9.80	40.42	0.39	0
110	24.84	78.69	7.23	33.00	0.74	0
111	27.28	81.06	7.60	53.08	0.44	0

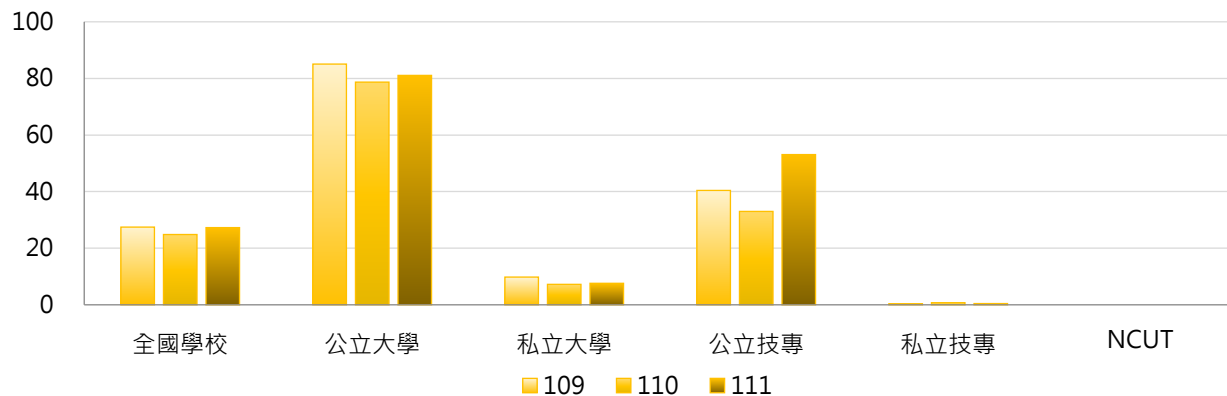

### 3. 109~111學年度碩士班(日間)校際選課學生人次 - 不同區域學校

學年度	全國學校	北部區域	中部區域	南部區域	其他區域	NCUT
109	27.46	48.03	6.25	10.30	4.83	0
110	24.84	44.02	5.29	9.09	4.50	0
111	27.28	49.11	5.18	8.94	5.67	0

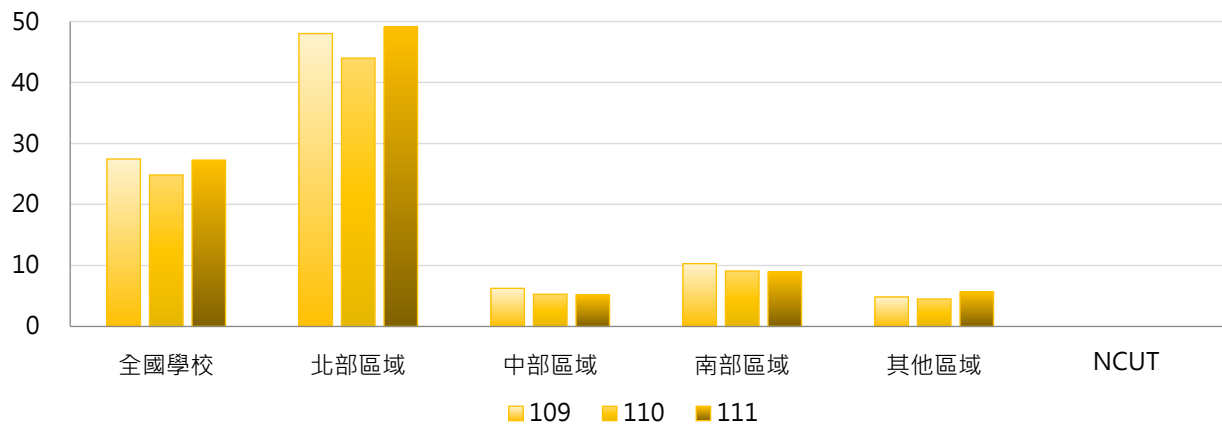

### 4. 109~111學年度碩士班(日間)校際選課學生人次 - 排序百分位數

學年度	最小值	第25百分位數	中位數	第75百分位數	最大值	NCUT
109	0	0	1	13	654	0
110	0	0	0	11	592	0
111	0	0	0	11	573	0

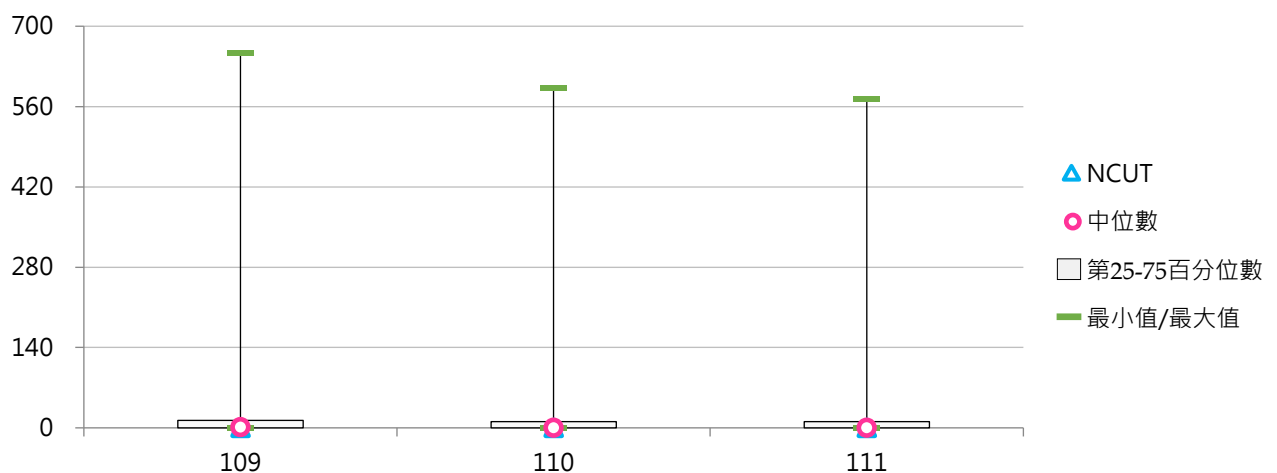



## (八) 碩士班(日間)校際選課學生占比

&lt; 碩士班(日間)校際選課學生人次 / 碩士班(日間)在學學生數 &gt;

## 1. 111學年度各類型學校【碩士班(日間)校際選課學生占比】最高前三校

公立大學		私立大學		公立技專		私立技專	
NTNU	11.51%	CHU	5.90%	NTUST	13.98%	MCUT	1.88%
NTHU	8.45%	SCU	3.75%	NTUNHS	1.10%	WZU	1.35%
TNNUA	6.74%	TKU	2.68%	NTUT	1.01%	CYUT	0.66%

## 2. 109~111學年度碩士班(日間)校際選課學生占比 - 不同類型學校

學年度	全國學校	公立學校	私立學校	大學校院	技專校院	NCUT
109	1.16%	2.24%	0.60%	1.83%	0.45%	0.00%
110	1.06%	2.01%	0.56%	1.69%	0.38%	0.00%
111	0.99%	2.12%	0.40%	1.56%	0.37%	0.00%

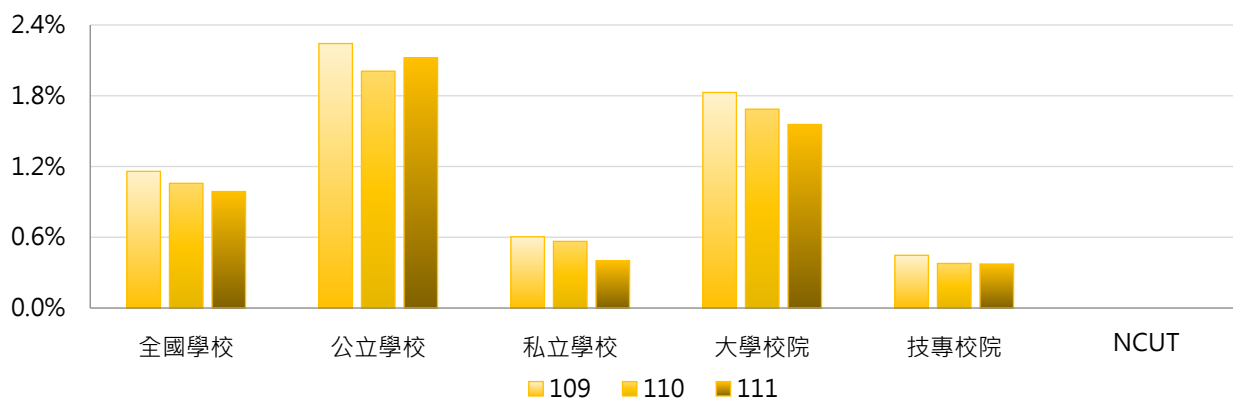

學年度	全國學校	公立大學	私立大學	公立技專	私立技專	NCUT
109	1.16%	2.58%	1.14%	1.33%	0.24%	0.00%
110	1.06%	2.34%	1.09%	1.13%	0.20%	0.00%
111	0.99%	2.35%	0.83%	1.51%	0.10%	0.00%

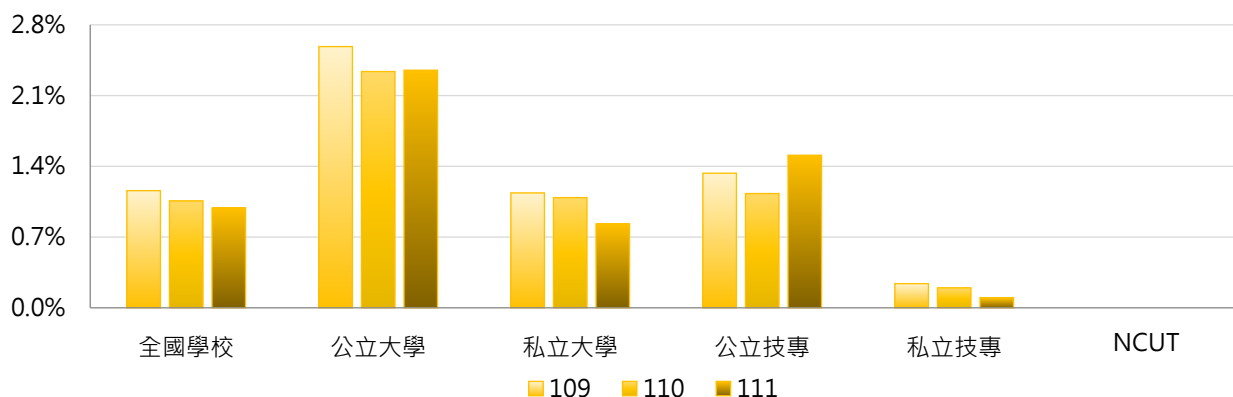



### 3. 109~111學年度碩士班(日間)校際選課學生占比 - 不同區域學校

學年度	全國學校	北部區域	中部區域	南部區域	其他區域	NCUT
109	1.16%	1.45%	0.76%	1.05%	0.57%	0.00%
110	1.06%	1.45%	0.60%	0.80%	0.58%	0.00%
111	0.99%	1.42%	0.38%	0.70%	0.87%	0.00%

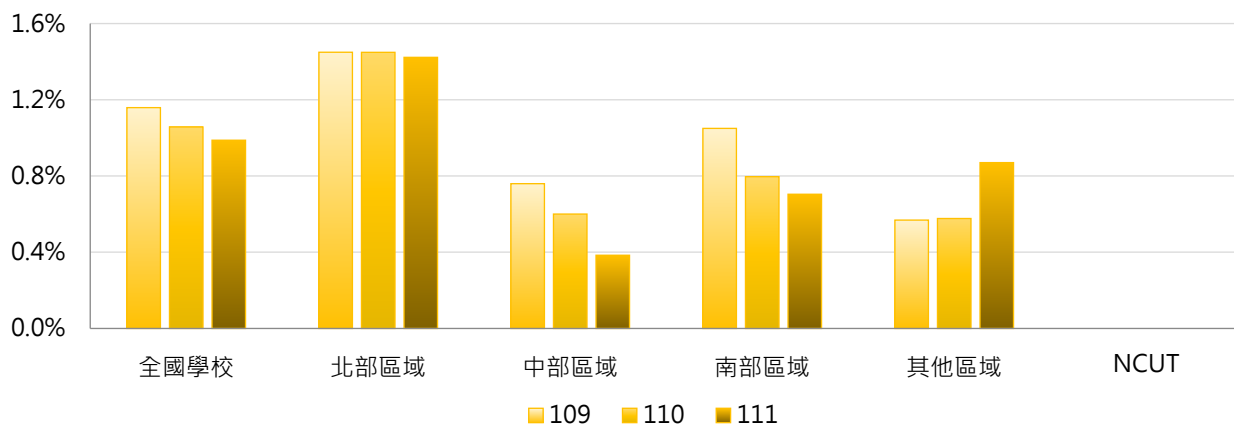

### 4. 109~111學年度碩士班(日間)校際選課學生占比 - 排序百分位數

學年度	最小值	第25百分位數	中位數	第75百分位數	最大值	NCUT
109	0.00%	0.00%	0.18%	1.53%	12.24%	0.00%
110	0.00%	0.00%	0.00%	1.08%	12.50%	0.00%
111	0.00%	0.00%	0.00%	1.14%	13.98%	0.00%

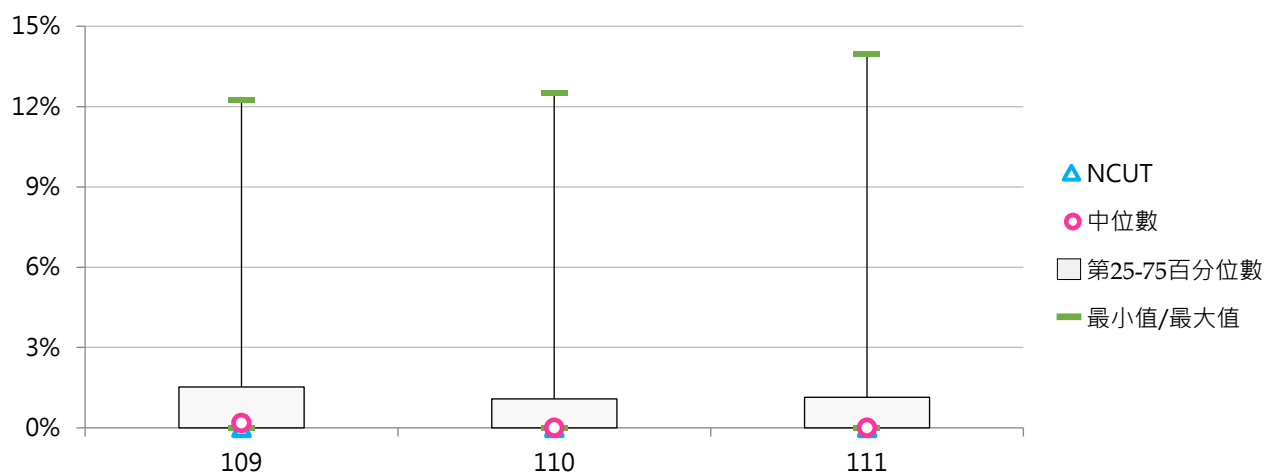



## (九) 碩士在職專班校際選課學生人次

< 碩士在職專班在學學生參與校際選課(跨校選修)之實際修課學生人次 >

### 1. 111學年度各類型學校【碩士在職專班校際選課學生人次】最高前三校

公立大學		私立大學		公立技專		私立技專	
CCU	26	FJU	48	NTUST	21	TUT	3
NCUE	16	TKU	19	NPUST	3	CYUT	2
NTU	13	THU	6	NTUNHS	1	WZU	1
		PU	6	YUNTECH	1	STUST	1

### 2. 109~111學年度碩士在職專班校際選課學生人次 - 不同類型學校

學年度	全國學校	公立學校	私立學校	大學校院	技專校院	NCUT
109	1.60	2.68	0.96	2.45	0.53	0
110	1.39	2.55	0.71	2.24	0.32	0
111	2.17	3.77	1.23	3.41	0.62	0

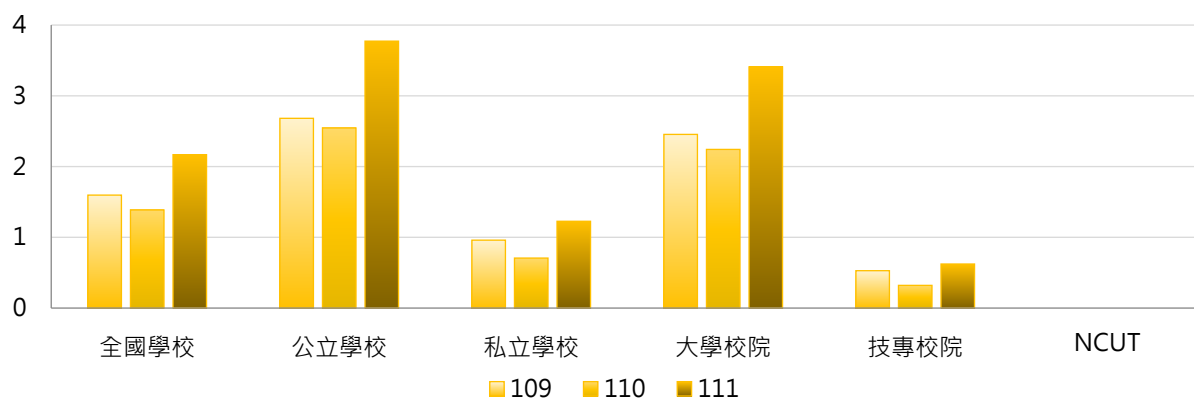

學年度	全國學校	公立大學	私立大學	公立技專	私立技專	NCUT
109	1.60	2.81	2.12	2.33	0.00	0
110	1.39	3.09	1.44	1.08	0.10	0
111	2.17	4.38	2.50	2.17	0.17	0

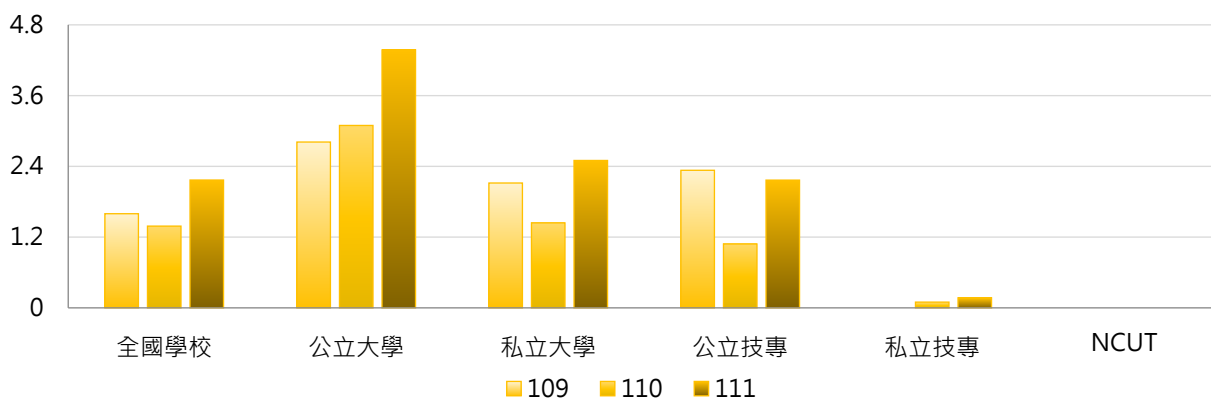

### 3. 109~111學年度碩士在職專班校際選課學生人次 - 不同區域學校

學年度	全國學校	北部區域	中部區域	南部區域	其他區域	NCUT
109	1.60	2.04	1.74	0.85	0.75	0
110	1.39	1.47	0.85	1.70	1.25	0
111	2.17	2.93	1.33	1.67	1.50	0

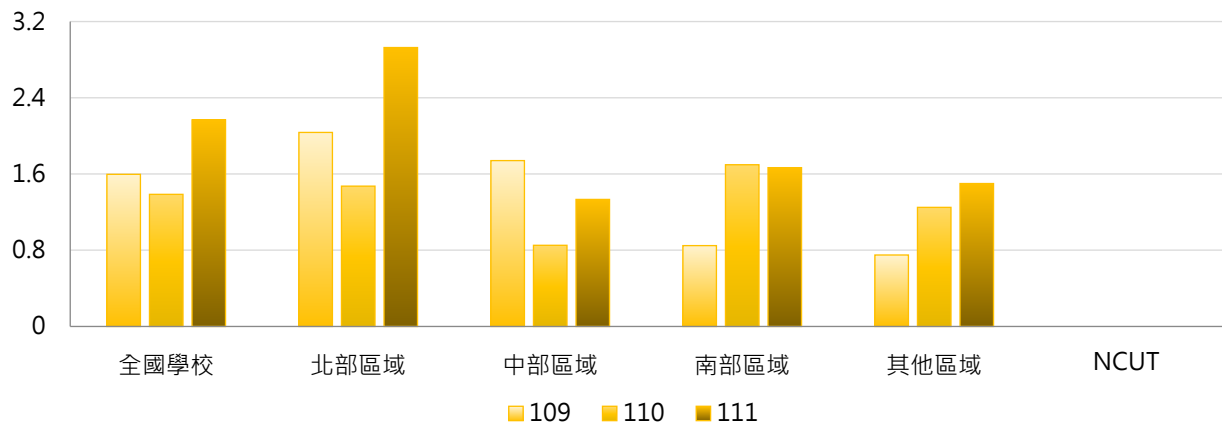

### 4. 109~111學年度碩士在職專班校際選課學生人次 - 排序百分位數

學年度	最小值	第25百分位數	中位數	第75百分位數	最大值	NCUT
109	0	0	0	1	21	0
110	0	0	0	1	29	0
111	0	0	0	1	48	0

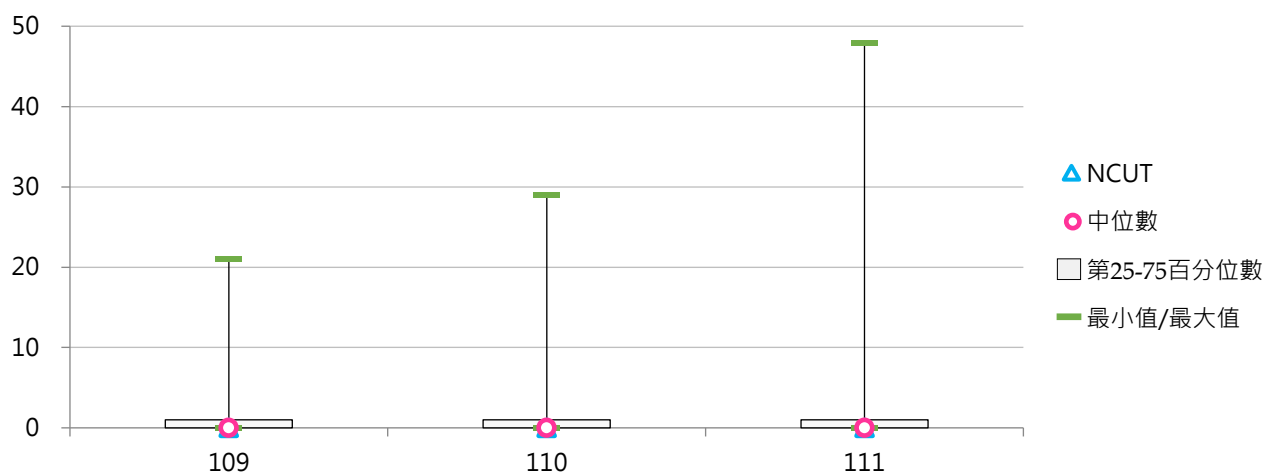



## (十) 碩士在職專班校際選課學生占比

&lt; 碩士在職專班校際選課學生人次 / 碩士在職專班在學學生數 &gt;

## 1. 111學年度各類型學校【碩士在職專班校際選課學生占比】最高前三校

公立大學		私立大學		公立技專		私立技專	
TNNUA	15.52%	UKN	28.57%	NTUST	2.51%	TUT	2.88%
NTSU	3.62%	FJU	3.20%	NPUST	1.07%	WZU	1.79%
NTUA	2.07%	TKU	2.84%	NTUNHS	0.48%	CYUT	0.72%

## 2. 109~111學年度碩士在職專班校際選課學生占比 - 不同類型學校

學年度	全國學校	公立學校	私立學校	大學校院	技專校院	NCUT
109	0.27%	0.39%	0.19%	0.43%	0.06%	0.00%
110	0.26%	0.31%	0.23%	0.41%	0.08%	0.00%
111	0.67%	0.78%	0.60%	1.05%	0.19%	0.00%

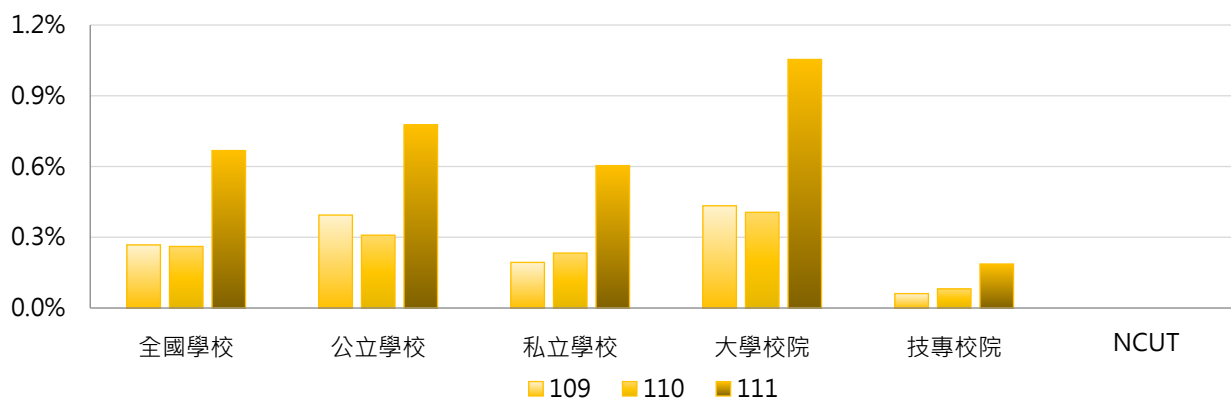

學年度	全國學校	公立大學	私立大學	公立技專	私立技專	NCUT
109	0.27%	0.44%	0.43%	0.27%	0.00%	0.00%
110	0.26%	0.37%	0.44%	0.14%	0.06%	0.00%
111	0.67%	0.94%	1.16%	0.35%	0.14%	0.00%

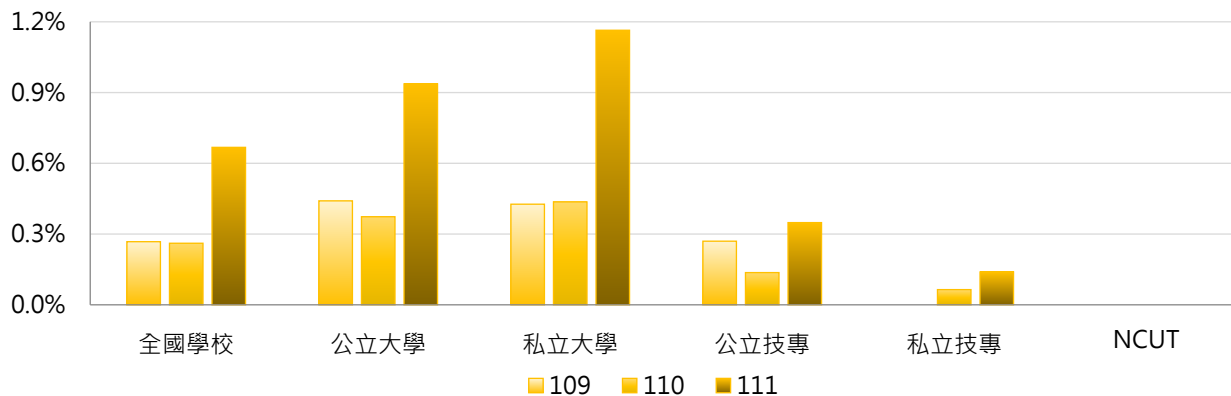

### 3. 109~111學年度碩士在職專班校際選課學生占比 - 不同區域學校

學年度	全國學校	北部區域	中部區域	南部區域	其他區域	NCUT
109	0.27%	0.36%	0.33%	0.08%	0.14%	0.00%
110	0.26%	0.32%	0.18%	0.24%	0.22%	0.00%
111	0.67%	0.87%	0.23%	0.74%	0.28%	0.00%

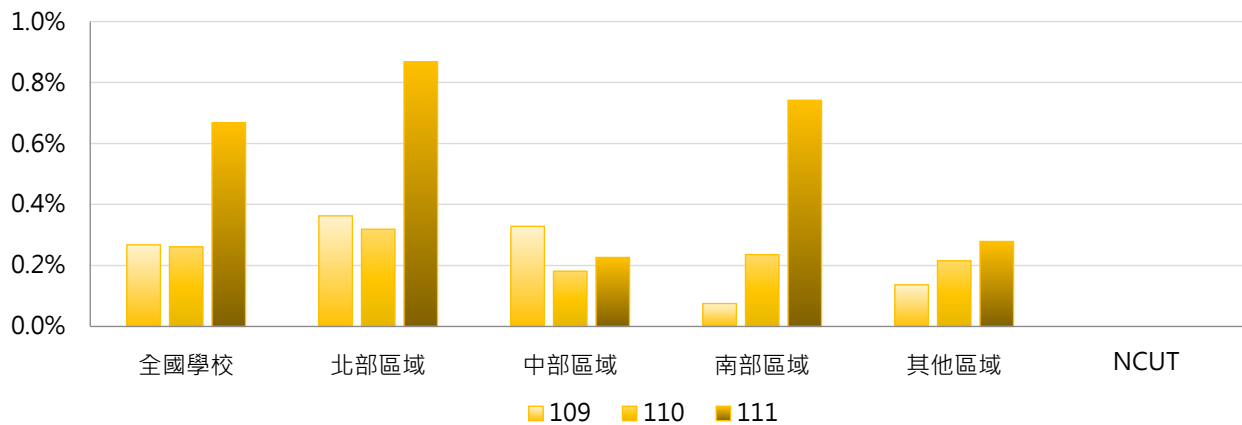

### 4. 109~111學年度碩士在職專班校際選課學生占比 - 排序百分位數

學年度	最小值	第25百分位數	中位數	第75百分位數	最大值	NCUT
109	0.00%	0.00%	0.00%	0.16%	3.91%	0.00%
110	0.00%	0.00%	0.00%	0.12%	7.69%	0.00%
111	0.00%	0.00%	0.00%	0.18%	28.57%	0.00%

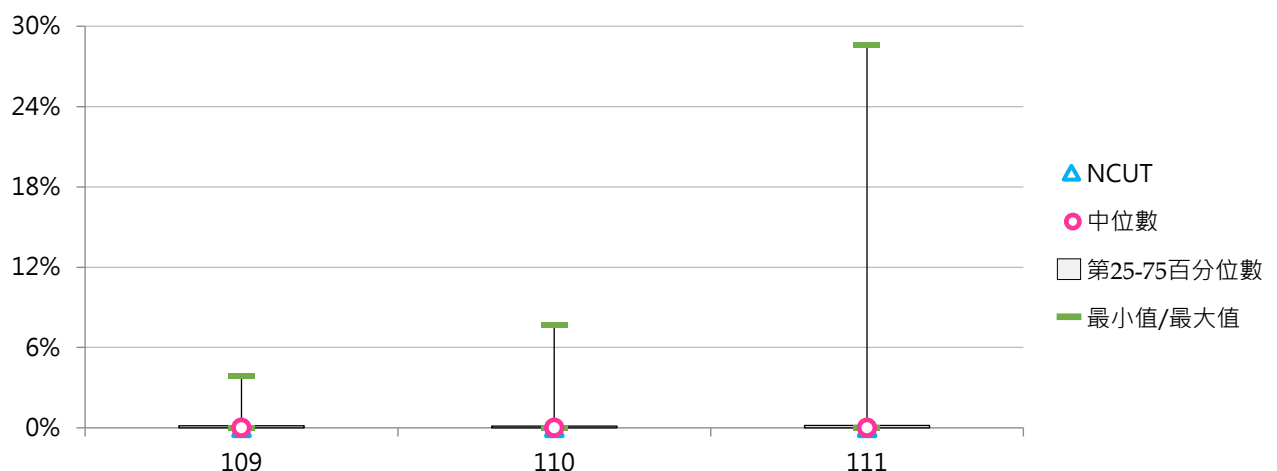





## (十一) 博士班校際選課學生人次

< 博士班在學學生參與校際選課(跨校選修)之實際修課學生人次 >

### 1. 111學年度各類型學校【博士班校際選課學生人次】最高前三校

公立大學		私立大學		公立技專		私立技專	
NTU	117	CYCU	6	NTUST	75	--	--
NTNU	98	TKU	4	NTUT	3	--	--
NYCU	49	FJU	3	NPUST	3	--	--

### 2. 109~111學年度博士班校際選課學生人次 - 不同類型學校

學年度	全國學校	公立學校	私立學校	大學校院	技專校院	NCUT
109	6.82	12.71	0.93	7.65	4.25	0
110	5.96	11.20	0.73	7.29	1.85	0
111	6.70	12.60	0.50	7.53	4.10	0

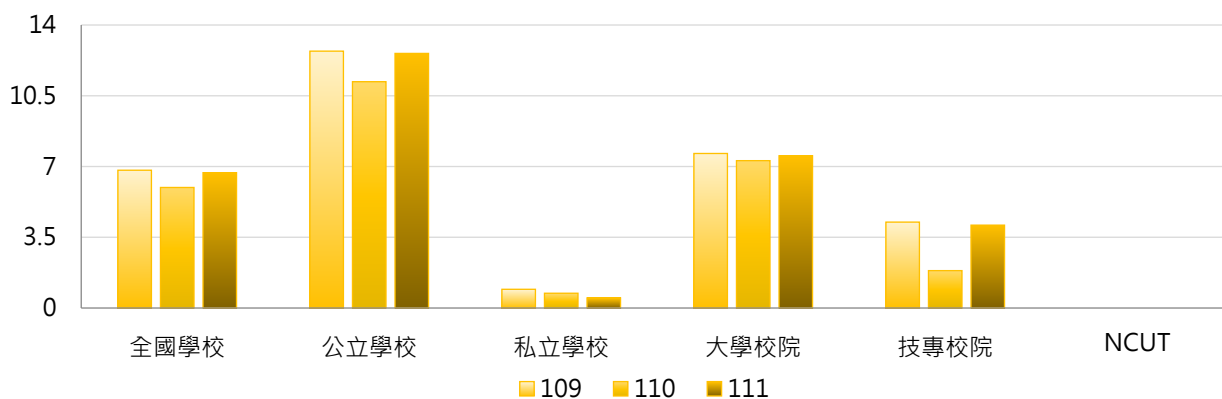

學年度	全國學校	公立大學	私立大學	公立技專	私立技專	NCUT
109	6.82	14.10	1.19	8.40	0.10	0
110	5.96	13.61	0.97	3.70	0.00	0
111	6.70	13.97	0.67	8.20	0.00	0

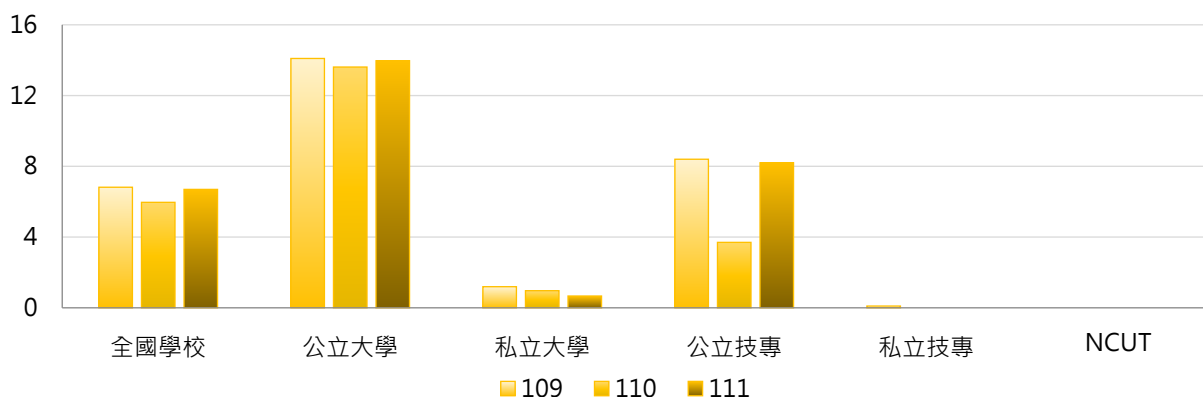

### 3. 109~111學年度博士班校際選課學生人次 - 不同區域學校

學年度	全國學校	北部區域	中部區域	南部區域	其他區域	NCUT
109	6.82	12.50	1.00	2.52	3.67	0
110	5.96	9.89	2.10	3.05	2.33	0
111	6.70	12.92	0.85	2.10	2.50	0

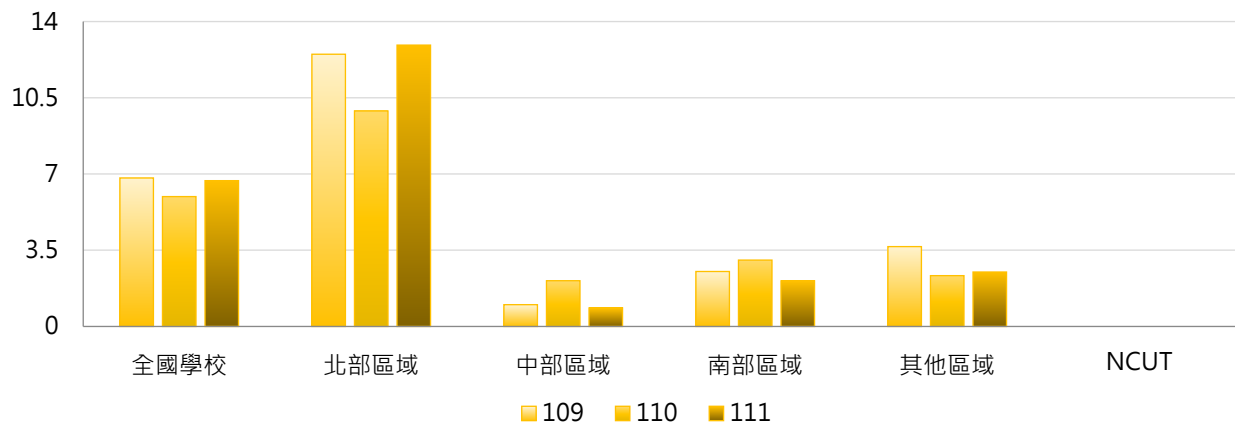

### 4. 109~111學年度博士班校際選課學生人次 - 排序百分位數

學年度	最小值	第25百分位數	中位數	第75百分位數	最大值	NCUT
109	0	0	1	4	85	0
110	0	0	1	4	96	0
111	0	0	0	3	117	0

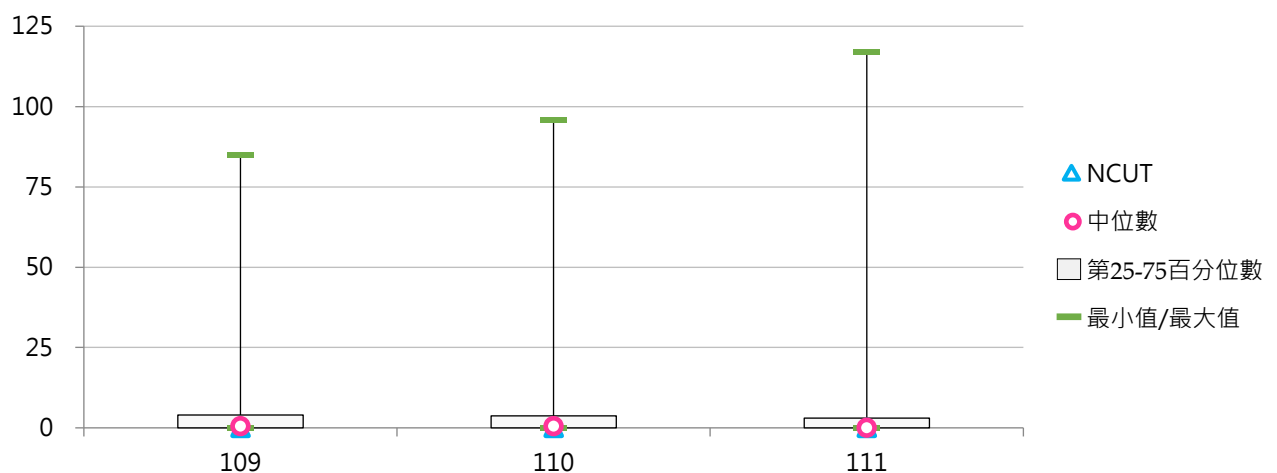



## (十二) 博士班校際選課學生占比

< 博士班校際選課學生人次 / 博士班在學學生數 >

### 1. 111學年度各類型學校【博士班校際選課學生占比】最高前三校

公立大學		私立大學		公立技專		私立技專	
NTNU	7.39%	CYCU	1.69%	NTUST	6.98%	--	--
TNNUA	4.84%	SHU	1.22%	NPUST	1.18%	--	--
NCCU	4.23%	TKU	1.09%	NTUT	0.41%	--	--

### 2. 109~111學年度博士班校際選課學生占比 - 不同類型學校

學年度	全國學校	公立學校	私立學校	大學校院	技專校院	NCUT
109	0.91%	1.45%	0.36%	1.01%	0.61%	0.00%
110	0.78%	1.32%	0.23%	0.94%	0.26%	0.00%
111	0.81%	1.40%	0.18%	0.93%	0.44%	0.00%

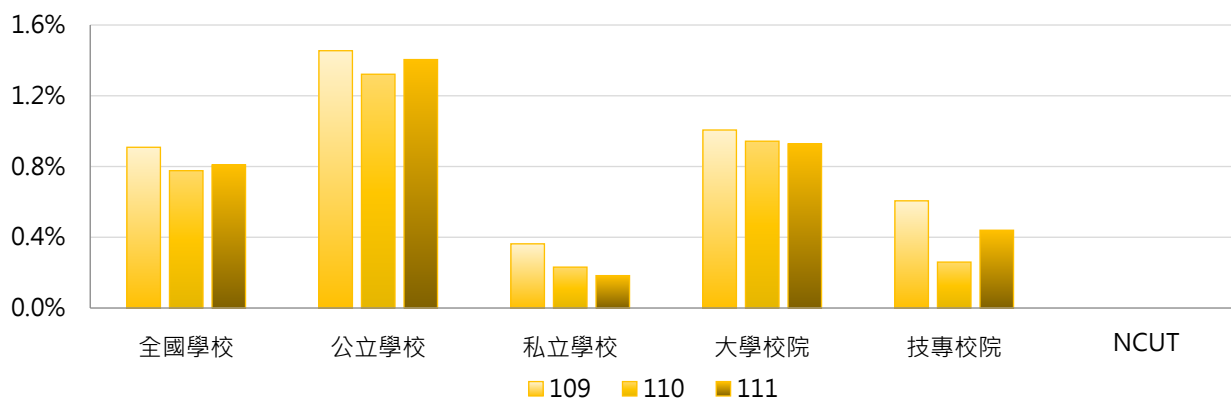

學年度	全國學校	公立大學	私立大學	公立技專	私立技專	NCUT
109	0.91%	1.57%	0.45%	1.11%	0.10%	0.00%
110	0.78%	1.58%	0.31%	0.52%	0.00%	0.00%
111	0.81%	1.57%	0.24%	0.88%	0.00%	0.00%

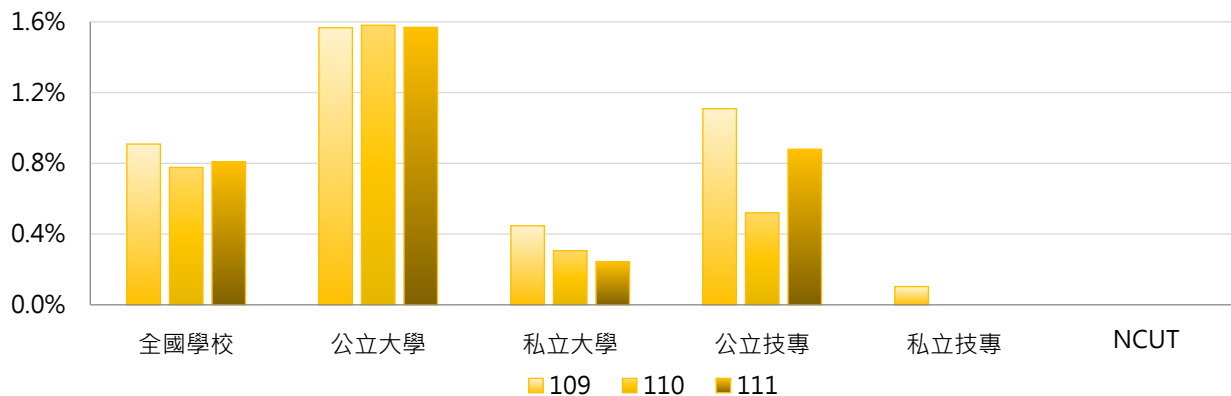

### 3. 109~111學年度博士班校際選課學生占比 - 不同區域學校

學年度	全國學校	北部區域	中部區域	南部區域	其他區域	NCUT
109	0.91%	1.40%	0.25%	0.48%	2.10%	0.00%
110	0.78%	1.07%	0.46%	0.49%	1.25%	0.00%
111	0.81%	1.30%	0.22%	0.54%	0.59%	0.00%

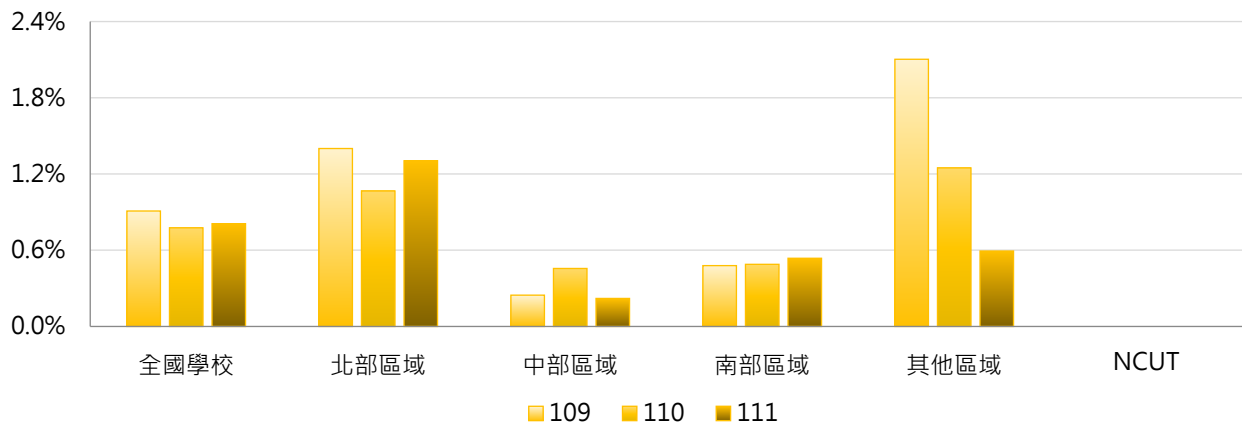

### 4. 109~111學年度博士班校際選課學生占比 - 排序百分位數

學年度	最小值	第25百分位數	中位數	第75百分位數	最大值	NCUT
109	0.00%	0.00%	0.09%	1.26%	6.58%	0.00%
110	0.00%	0.00%	0.13%	1.20%	5.23%	0.00%
111	0.00%	0.00%	0.00%	1.08%	7.39%	0.00%

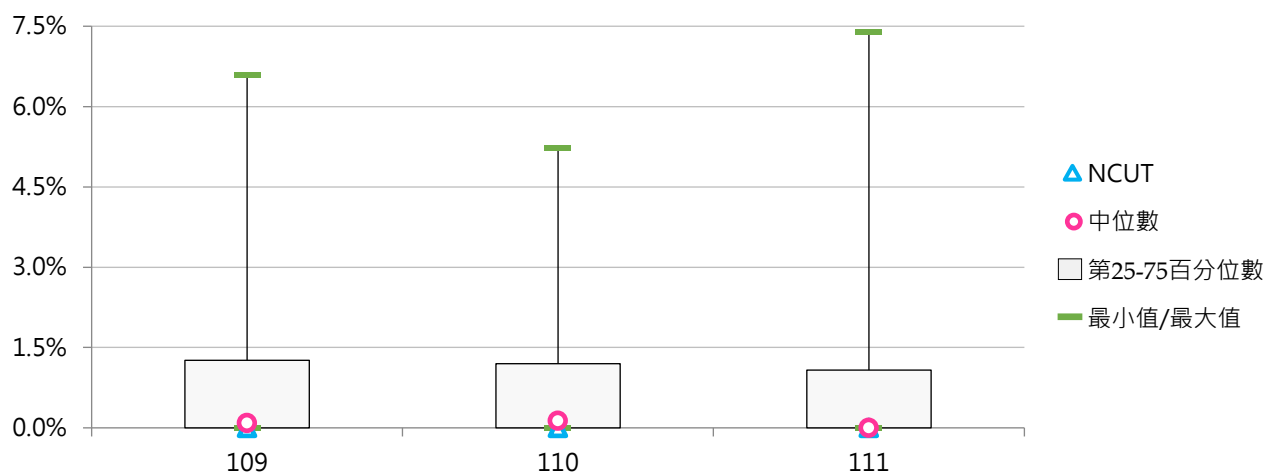

### (十三) 五專校際選課學生人次

< 五專在學學生參與校際選課(跨校選修)之實際修課學生人次 >

#### 1. 111學年度各類型學校【五專校際選課學生人次】最高前三校

公立大學		私立大學		公立技專		私立技專	
--	--	--	--	NKUST	7	HSC	23
--	--	--	--	NTUB	1	TZUHUI	9
--	--	--	--	NTUT	1	TPCU	5

#### 2. 109~111學年度五專校際選課學生人次 - 不同類型學校

學年度	全國學校	公立學校	私立學校	大學校院	技專校院	NCUT
109	2.04	0.27	2.54	0.00	2.17	--
110	1.06	0.82	1.14	0.00	1.14	--
111	1.04	0.82	1.11	0.00	1.11	--

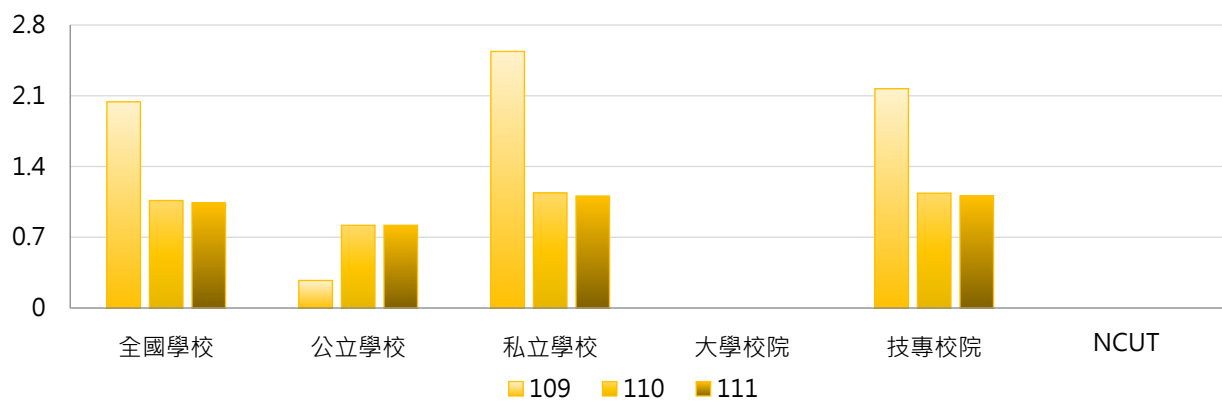

學年度	全國學校	公立大學	私立大學	公立技專	私立技專	NCUT
109	2.04	0.00	0.00	0.33	2.61	--
110	1.06	0.00	0.00	1.00	1.17	--
111	1.04	0.00	0.00	1.00	1.14	--

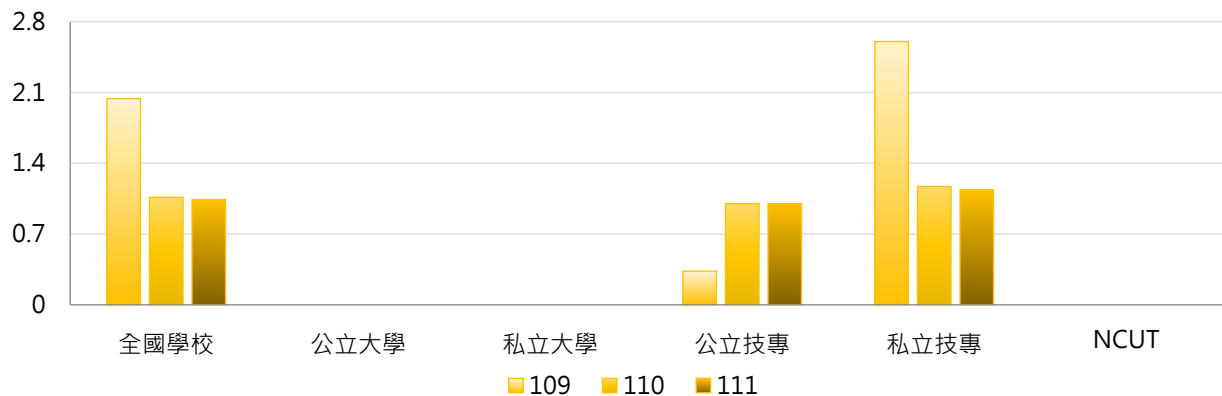

### 3. 109~111學年度五專校際選課學生人次 - 不同區域學校

學年度	全國學校	北部區域	中部區域	南部區域	其他區域	NCUT
109	2.04	3.57	1.80	0.55	0.00	--
110	1.06	1.76	0.00	0.63	0.50	--
111	1.04	1.60	0.00	0.86	0.00	--

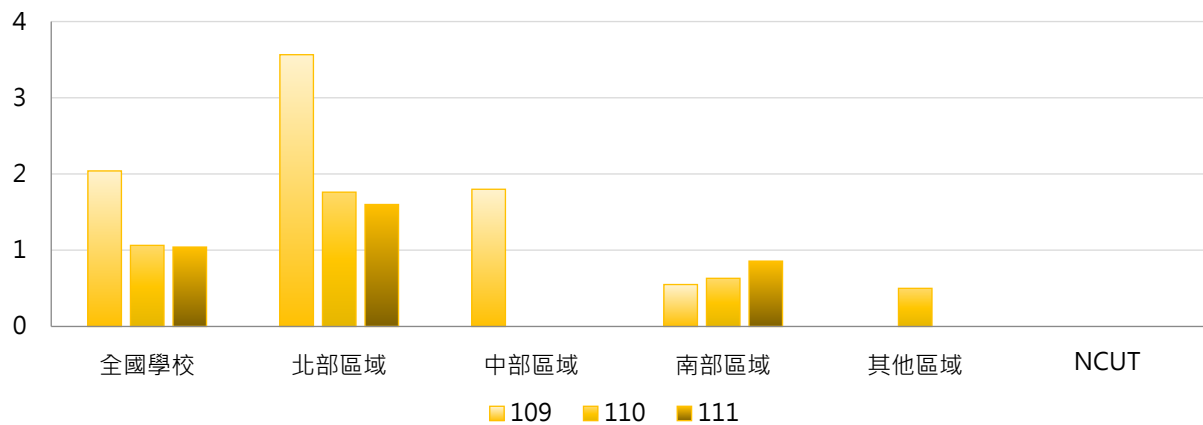

### 4. 109~111學年度五專校際選課學生人次 - 排序百分位數

學年度	最小值	第25百分位數	中位數	第75百分位數	最大值	NCUT
109	0	0	0	0	69	--
110	0	0	0	0	30	--
111	0	0	0	0	23	--

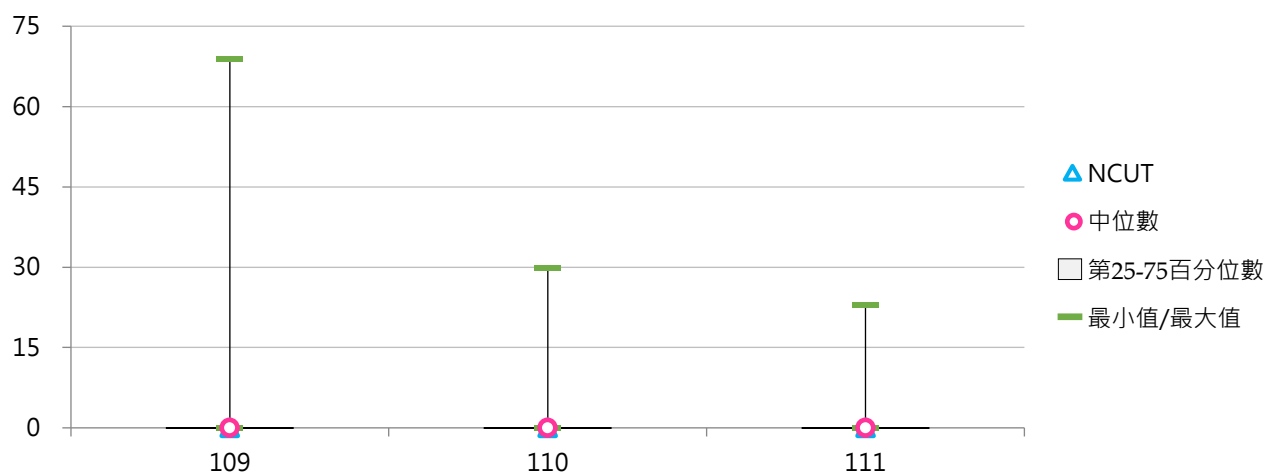

(十四) 五專校際選課學生占比

< 五專校際選課學生人次 / 五專在學學生數 >

1. 111學年度各類型學校【五專校際選課學生占比】最高前三校

公立大學		私立大學		公立技專		私立技專	
--	--	--	--	NKUST	0.81%	SJU	1.02%
--	--	--	--	NTUT	0.67%	NANYA	0.76%
--	--	--	--	NTUB	0.06%	TPCU	0.60%

2. 109~111學年度五專校際選課學生占比 - 不同類型學校

學年度	全國學校	公立學校	私立學校	大學校院	技專校院	NCUT
109	0.09%	0.02%	0.11%	0.00%	0.09%	--
110	0.12%	0.39%	0.03%	0.00%	0.12%	--
111	0.10%	0.14%	0.09%	0.00%	0.11%	--

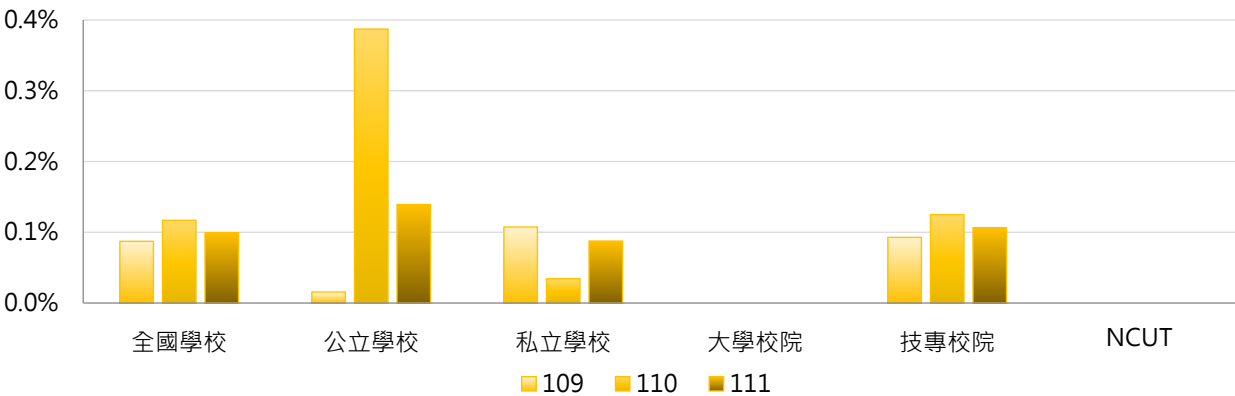

學年度	全國學校	公立大學	私立大學	公立技專	私立技專	NCUT
109	0.09%	0.00%	0.00%	0.02%	0.11%	--
110	0.12%	0.00%	0.00%	0.47%	0.04%	--
111	0.10%	0.00%	0.00%	0.17%	0.09%	--

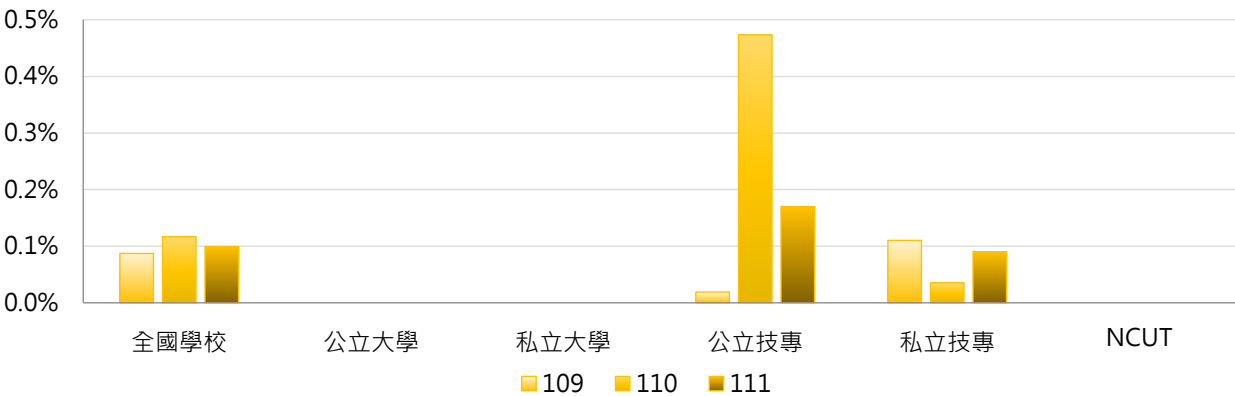

### 3. 109~111學年度五專校際選課學生占比 - 不同區域學校

學年度	全國學校	北部區域	中部區域	南部區域	其他區域	NCUT
109	0.09%	0.10%	0.33%	0.02%	0.00%	--
110	0.12%	0.19%	0.00%	0.06%	0.19%	--
111	0.10%	0.17%	0.00%	0.06%	0.00%	--

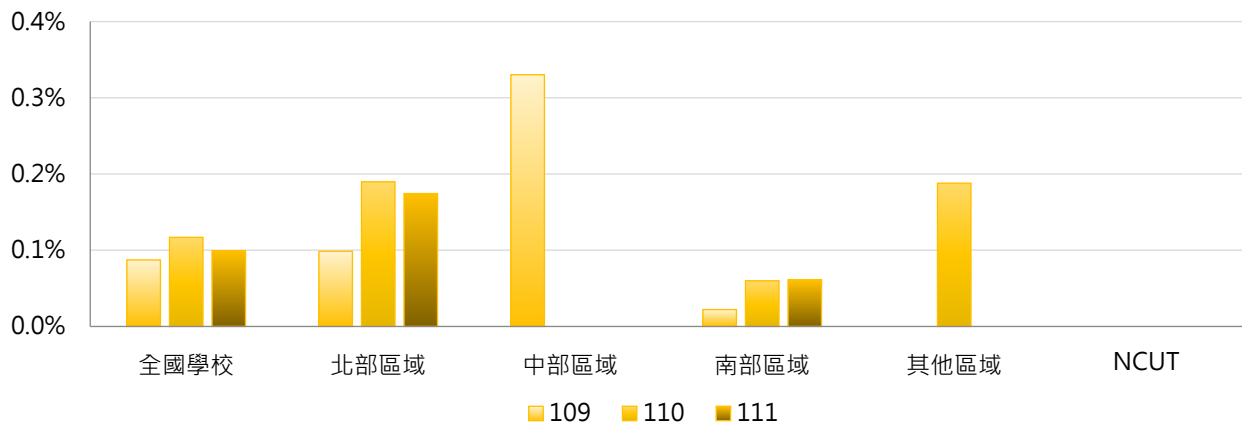

### 4. 109~111學年度五專校際選課學生占比 - 排序百分位數

學年度	最小值	第25百分位數	中位數	第75百分位數	最大值	NCUT
109	0.00%	0.00%	0.00%	0.00%	1.65%	--
110	0.00%	0.00%	0.00%	0.00%	3.31%	--
111	0.00%	0.00%	0.00%	0.00%	1.02%	--

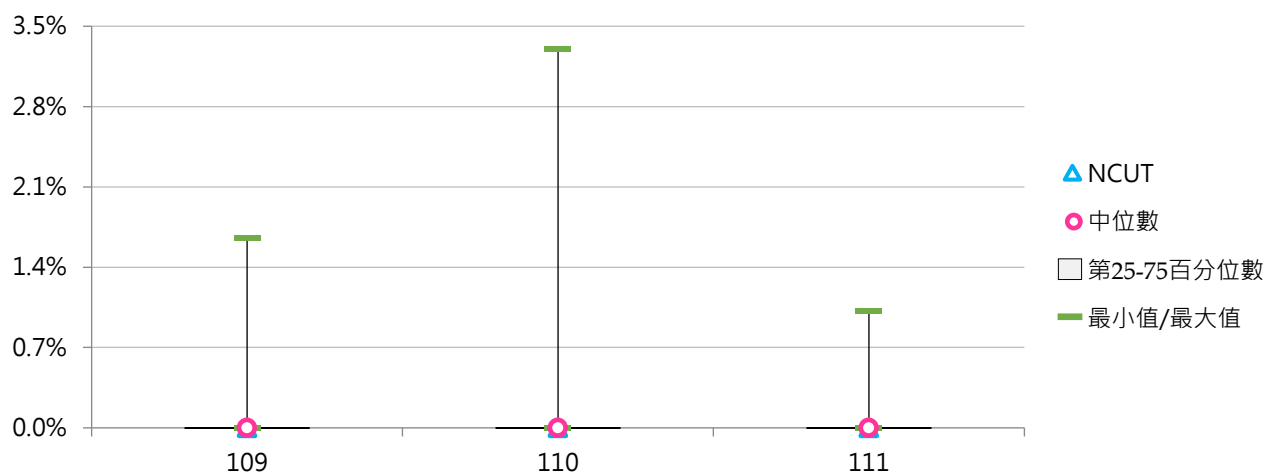





## 二、修讀輔系

### (一) 全校修讀輔系學生人次

< 全部學制班別經行政單位或系所登記確認為具修讀輔系身分之學生人次 >

#### 1. 111學年度各類型學校【全校修讀輔系學生人次】最高前三校

公立大學		私立大學		公立技專		私立技專	
NCCU	3,885	FCU	1,362	NTUST	321	KSU	224
NDHU	1,630	CYCU	1,331	NKUST	174	CYUT	198
NTU	1,453	FJU	1,124	NTCUST	92	HKU	164

#### 2. 109~111學年度全校修讀輔系學生人次 - 不同類型學校

學年度	全國學校	公立學校	私立學校	大學校院	技專校院	NCUT
109	134	227	89	261	25	28
110	142	242	93	277	25	35
111	143	249	93	279	27	38

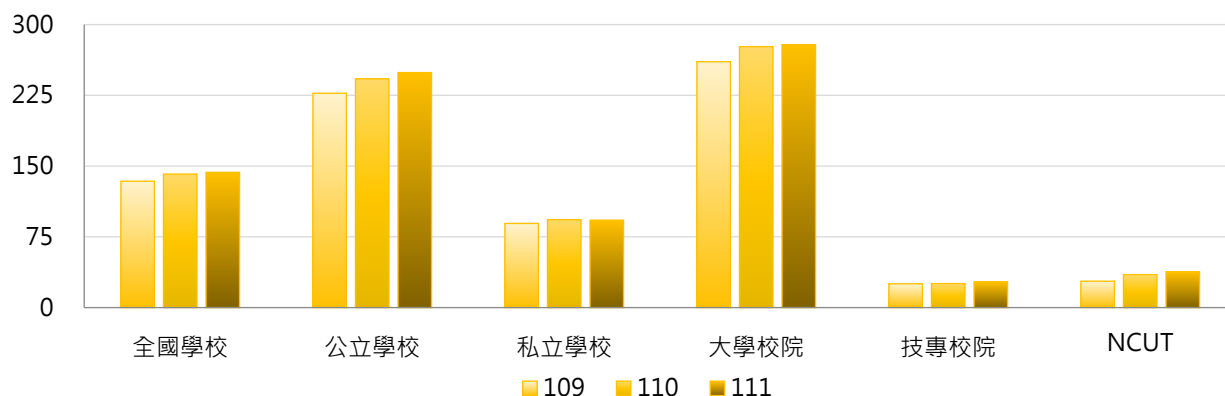

學年度	全國學校	公立大學	私立大學	公立技專	私立技專	NCUT
109	134	313	213	45	21	28
110	142	335	223	45	21	35
111	143	342	221	50	22	38

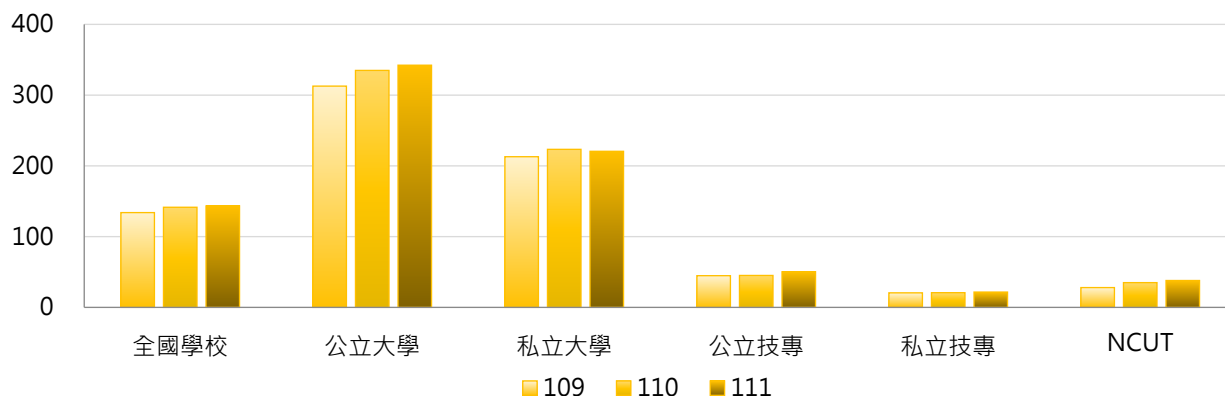

### 3. 109~111學年度全校修讀輔系學生人次 - 不同區域學校

學年度	全國學校	北部區域	中部區域	南部區域	其他區域	NCUT
109	134	189	92	51	234	28
110	142	196	108	55	235	35
111	143	194	122	55	245	38

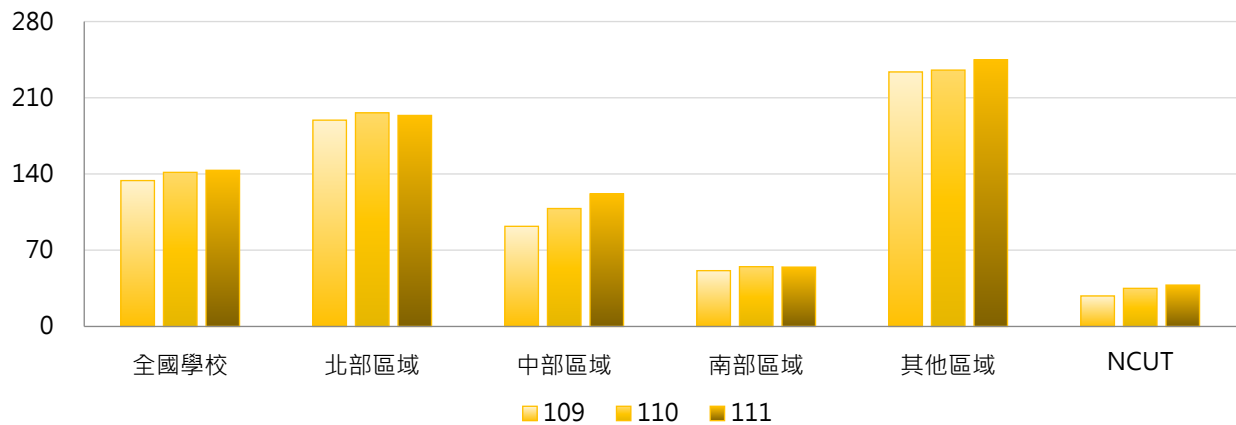

### 4. 109~111學年度全校修讀輔系學生人次 - 排序百分位數

學年度	最小值	第25百分位數	中位數	第75百分位數	最大值	NCUT
109	0	1	19	92	3,598	28
110	0	1	22	90	3,839	35
111	0	1	18	99	3,885	38

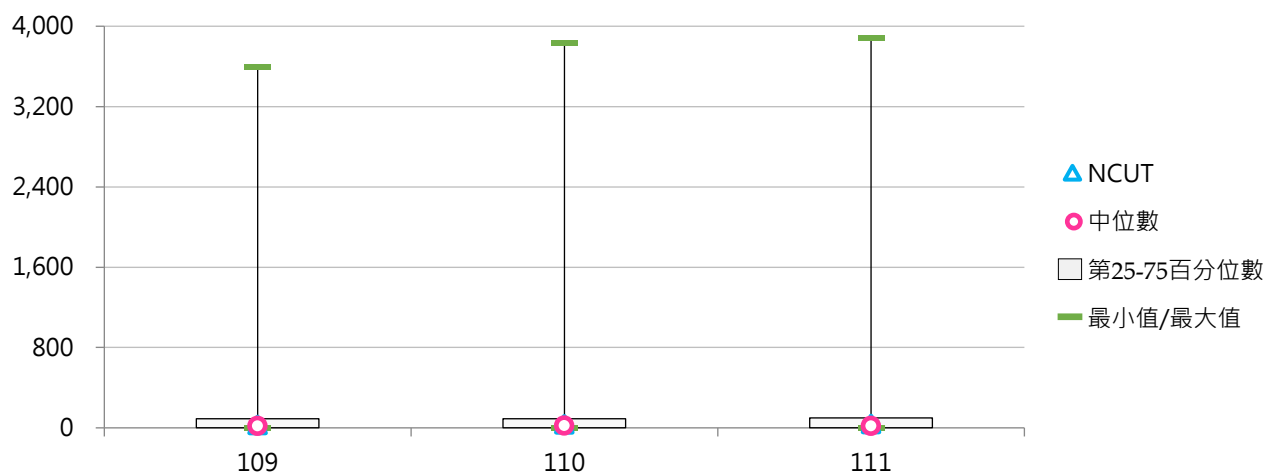



## (二) 全校修讀輔系學生占比

&lt; 全部學制班別修讀輔系學生人次 / 全部學制班別在學學生數 &gt;

## 1. 111學年度各類型學校【全校修讀輔系學生占比】最高前三校

公立大學		私立大學		公立技專		私立技專	
NCCU	23.23%	CYCU	8.00%	NTUST	2.76%	KSU	2.41%
NDHU	15.86%	FCU	6.35%	TCPA	0.97%	CYUT	1.43%
NTPU	5.72%	FJU	4.33%	NKUST	0.61%	HKU	1.35%

## 2. 109~111學年度全校修讀輔系學生占比 - 不同類型學校

學年度	全國學校	公立學校	私立學校	大學校院	技專校院	NCUT
109	0.99%	1.80%	0.61%	1.89%	0.23%	0.23%
110	1.06%	1.90%	0.65%	2.00%	0.25%	0.28%
111	1.08%	1.92%	0.68%	2.00%	0.29%	0.31%

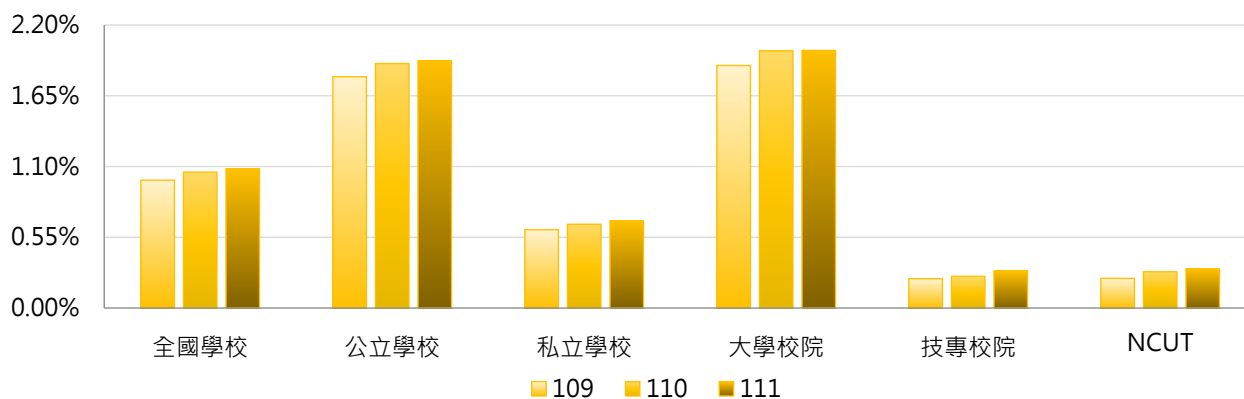

學年度	全國學校	公立大學	私立大學	公立技專	私立技專	NCUT
109	0.99%	2.48%	1.34%	0.35%	0.20%	0.23%
110	1.06%	2.62%	1.43%	0.37%	0.22%	0.28%
111	1.08%	2.62%	1.44%	0.44%	0.25%	0.31%

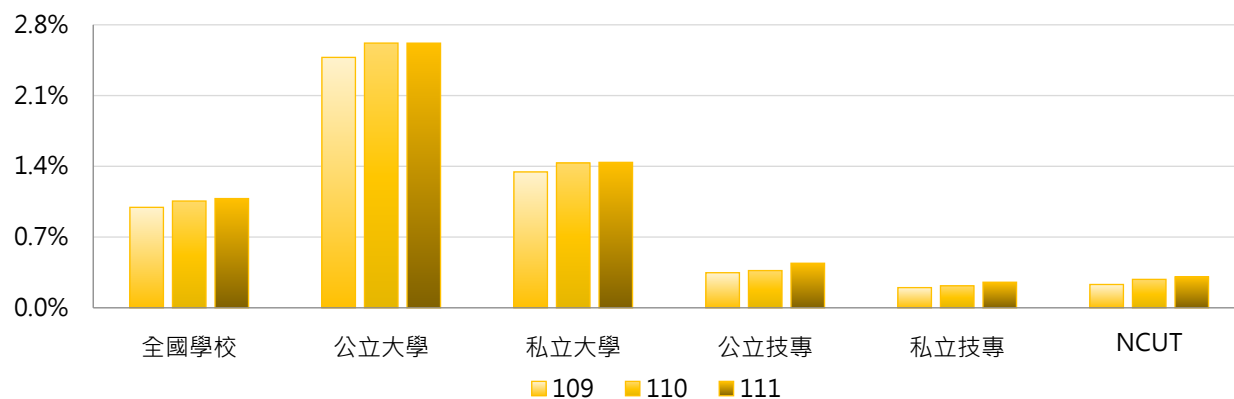

### 3. 109~111學年度全校修讀輔系學生占比 - 不同區域學校

學年度	全國學校	北部區域	中部區域	南部區域	其他區域	NCUT
109	0.99%	1.24%	0.75%	0.48%	2.45%	0.23%
110	1.06%	1.28%	0.90%	0.54%	2.43%	0.28%
111	1.08%	1.28%	1.00%	0.55%	2.53%	0.31%

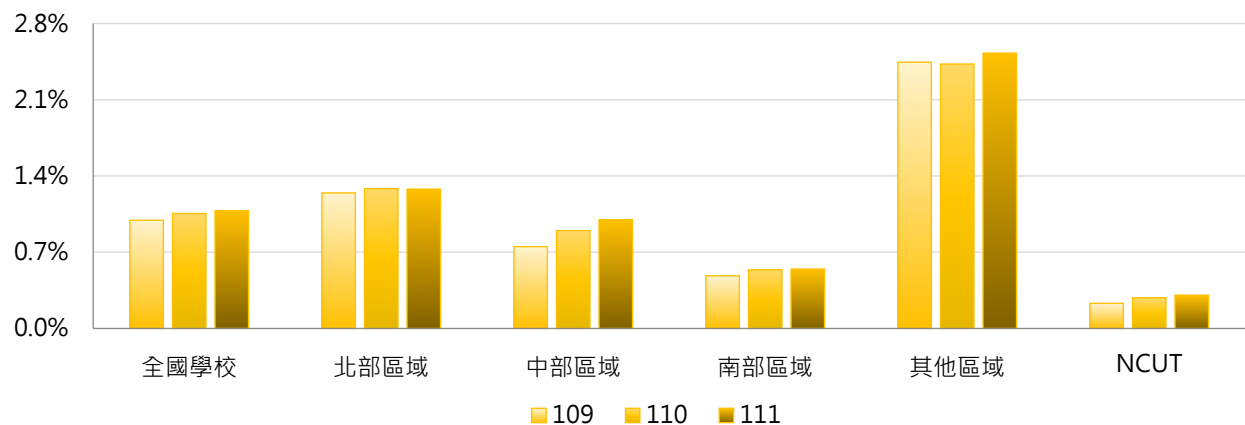

### 4. 109~111學年度全校修讀輔系學生占比 - 排序百分位數

學年度	最小值	第25百分位數	中位數	第75百分位數	最大值	NCUT
109	0.00%	0.02%	0.26%	0.93%	22.00%	0.23%
110	0.00%	0.02%	0.31%	1.03%	23.83%	0.28%
111	0.00%	0.02%	0.31%	1.14%	23.23%	0.31%

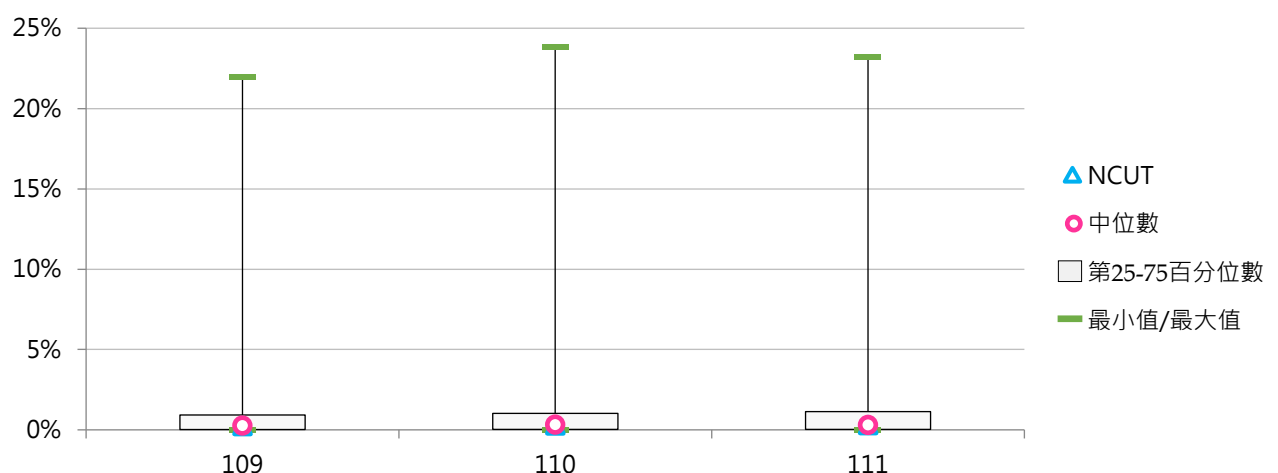



## (三) 學士班(日間)修讀輔系學生人次

&lt; 學士班(日間)經行政單位或系所登記確認為具修讀輔系身分之學生人次 &gt;

## 1. 111學年度各類型學校【學士班(日間)修讀輔系學生人次】最高前三校

公立大學		私立大學		公立技專		私立技專	
NCCU	3,885	FCU	1,356	NTUST	321	KSU	223
NDHU	1,627	CYCU	1,331	NKUST	164	CYUT	194
NTU	1,453	FJU	1,036	NTCUST	81	HKU	158

## 2. 109~111學年度學士班(日間)修讀輔系學生人次 - 不同類型學校

學年度	全國學校	公立學校	私立學校	大學校院	技專校院	NCUT
109	144	235	97	258	29	28
110	152	250	101	272	29	28
111	154	257	101	274	31	38

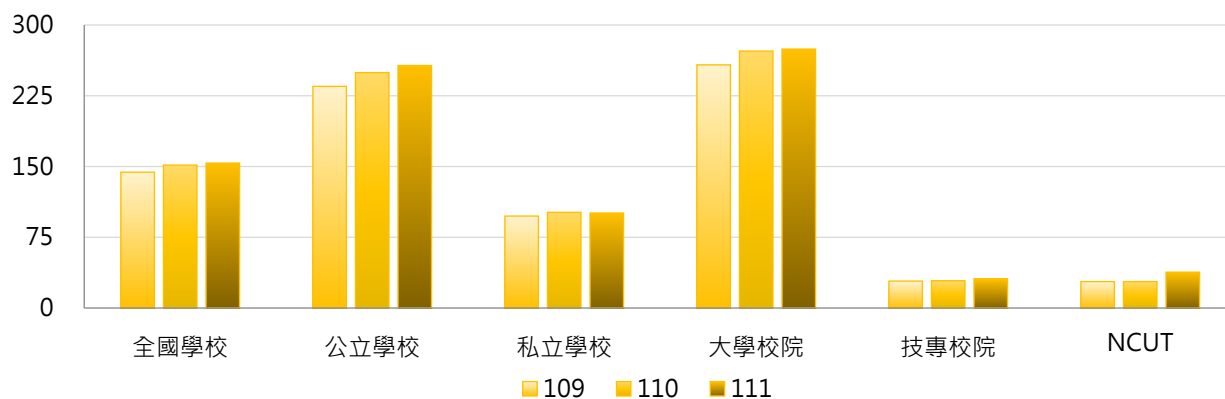

學年度	全國學校	公立大學	私立大學	公立技專	私立技專	NCUT
109	144	311	209	49	24	28
110	152	331	219	49	24	28
111	154	339	216	56	25	38

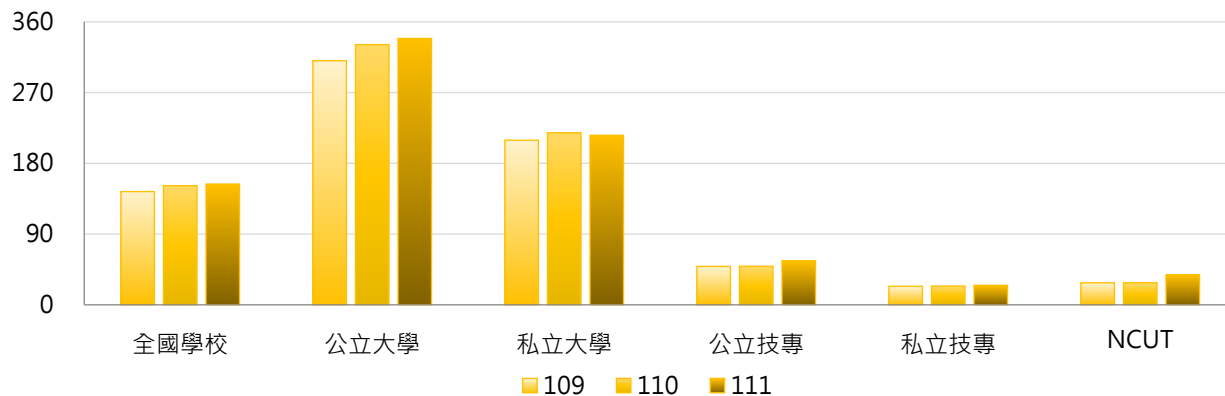

### 3. 109~111學年度學士班(日間)修讀輔系學生人次 - 不同區域學校

學年度	全國學校	北部區域	中部區域	南部區域	其他區域	NCUT
109	144	198	93	59	272	28
110	152	205	108	63	274	28
111	154	202	124	62	285	38

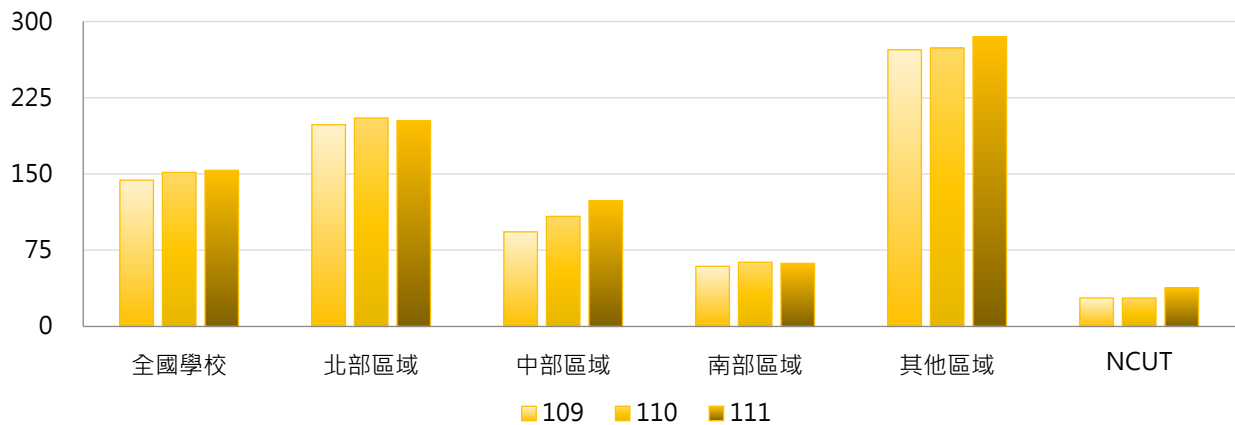

### 4. 109~111學年度學士班(日間)修讀輔系學生人次 - 排序百分位數

學年度	最小值	第25百分位數	中位數	第75百分位數	最大值	NCUT
109	0	2	21	92	3,598	28
110	0	2	25	93	3,839	28
111	0	2	22	107	3,885	38

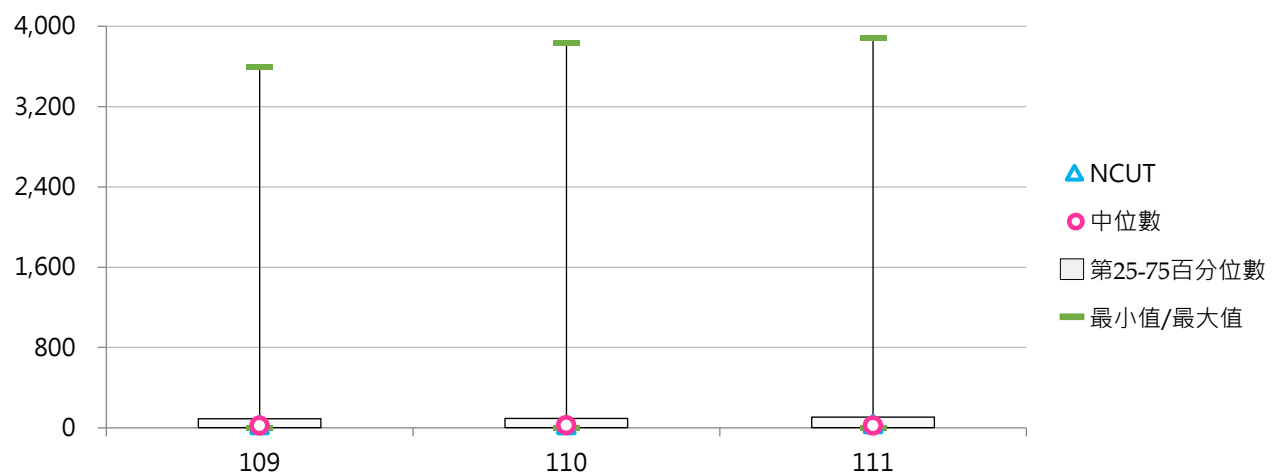



#### (四) 學士班(日間)修讀輔系學生占比

< 學士班(日間)修讀輔系學生人次 / 學士班(日間)在學學生數 >

##### 1. 111學年度各類型學校【學士班(日間)修讀輔系學生占比】最高前三校

公立大學		私立大學		公立技專		私立技專	
NCCU	39.92%	CYCU	9.68%	NTUST	5.65%	KSU	3.51%
NDHU	20.65%	FCU	7.82%	NTCUST	1.18%	NKUT	2.37%
NTPU	9.43%	FJU	5.79%	TCPA	0.97%	HKU	2.06%

##### 2. 109~111學年度學士班(日間)修讀輔系學生占比 - 不同類型學校

學年度	全國學校	公立學校	私立學校	大學校院	技專校院	NCUT
109	1.61%	3.07%	0.86%	2.79%	0.41%	0.42%
110	1.70%	3.22%	0.92%	2.93%	0.45%	0.40%
111	1.74%	3.27%	0.96%	2.93%	0.53%	0.54%

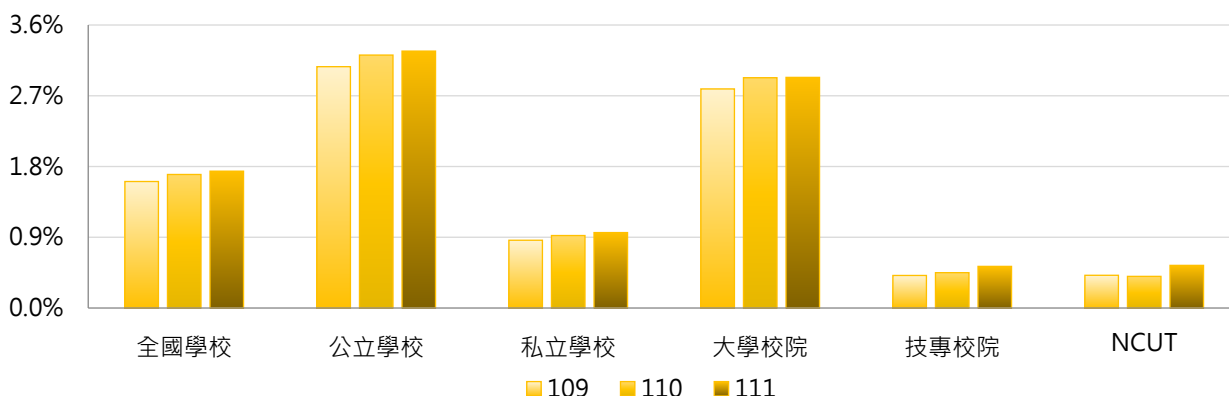

學年度	全國學校	公立大學	私立大學	公立技專	私立技專	NCUT
109	1.61%	4.03%	1.65%	0.70%	0.34%	0.42%
110	1.70%	4.22%	1.75%	0.74%	0.38%	0.40%
111	1.74%	4.23%	1.74%	0.89%	0.44%	0.54%

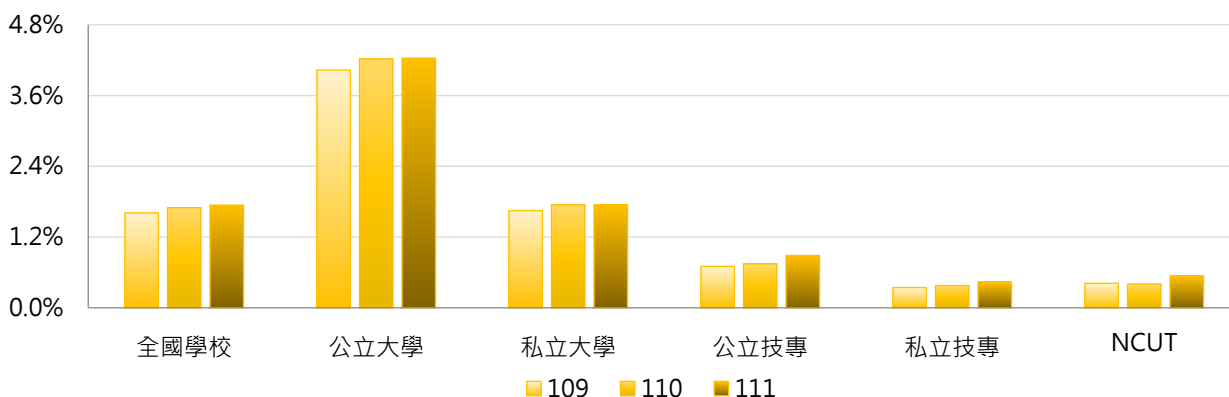

### 3. 109~111學年度學士班(日間)修讀輔系學生占比 - 不同區域學校

學年度	全國學校	北部區域	中部區域	南部區域	其他區域	NCUT
109	1.61%	2.04%	1.04%	0.88%	3.73%	0.42%
110	1.70%	2.10%	1.22%	0.97%	3.71%	0.40%
111	1.74%	2.09%	1.41%	0.96%	3.86%	0.54%

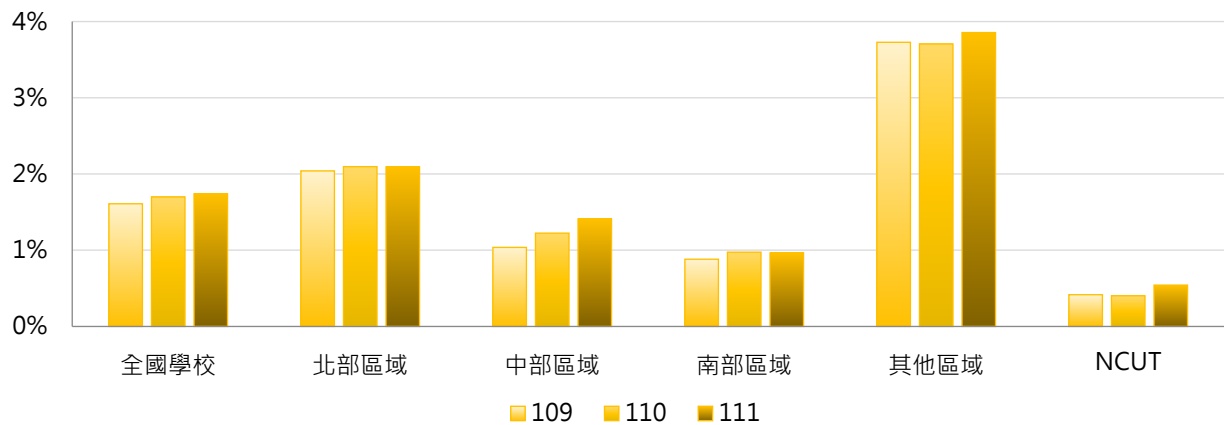

### 4. 109~111學年度學士班(日間)修讀輔系學生占比 - 排序百分位數

學年度	最小值	第25百分位數	中位數	第75百分位數	最大值	NCUT
109	0.00%	0.06%	0.43%	1.39%	37.35%	0.42%
110	0.00%	0.08%	0.48%	1.54%	40.17%	0.40%
111	0.00%	0.08%	0.54%	1.73%	39.92%	0.54%

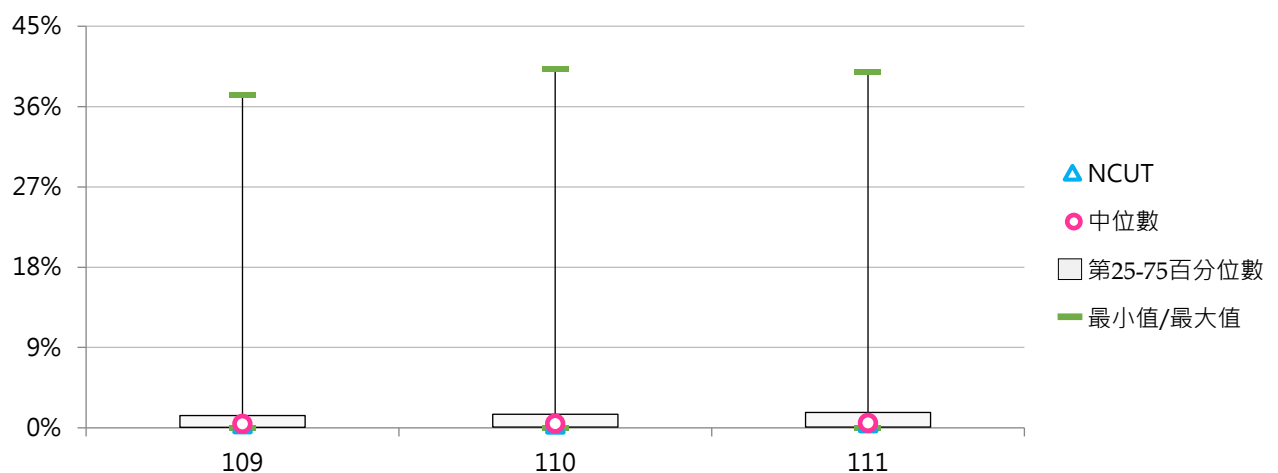





## (五) 學士班(進修)修讀輔系學生人次

< 學士班(進修)經行政單位或系所登記確認為具修讀輔系身分之學生人次 >

### 1. 111學年度各類型學校【學士班(進修)修讀輔系學生人次】最高前三校

公立大學		私立大學		公立技專		私立技專	
NTPU	25	FJU	88	NTCUST	8	STUST	9
NCHU	14	NHU	16	NTUT	7	CHIHLEE	8
NTUA	13	THU	6	NKUST	5	WZU	7
		FCU	6				

### 2. 109~111學年度學士班(進修)修讀輔系學生人次 - 不同類型學校

學年度	全國學校	公立學校	私立學校	大學校院	技專校院	NCUT
109	2.43	3.56	2.05	4.62	1.16	0
110	2.63	3.69	2.26	5.51	1.08	7
111	2.46	3.00	2.28	5.11	1.02	0

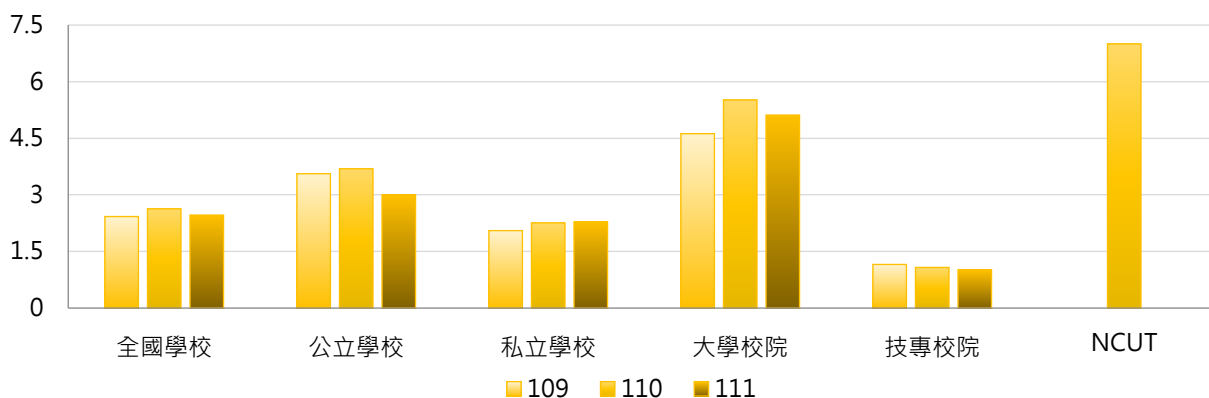

學年度	全國學校	公立大學	私立大學	公立技專	私立技專	NCUT
109	2.43	4.00	5.00	3.00	0.77	0
110	2.63	4.50	6.19	2.75	0.70	7
111	2.46	3.86	5.95	1.91	0.83	0

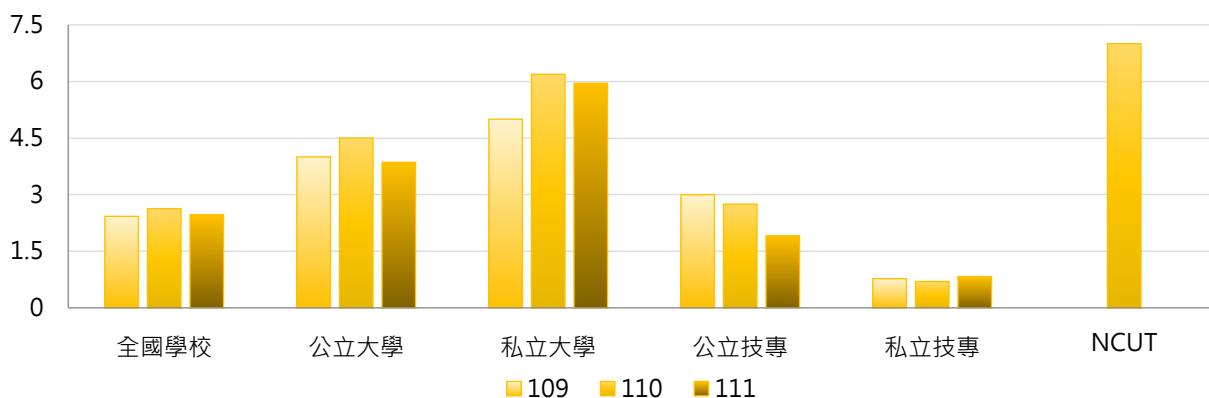

### 3. 109~111學年度學士班(進修)修讀輔系學生人次 - 不同區域學校

學年度	全國學校	北部區域	中部區域	南部區域	其他區域	NCUT
109	2.43	3.51	2.46	0.96	0.25	0
110	2.63	3.37	3.00	1.41	0.25	7
111	2.46	3.47	2.00	1.56	0.00	0

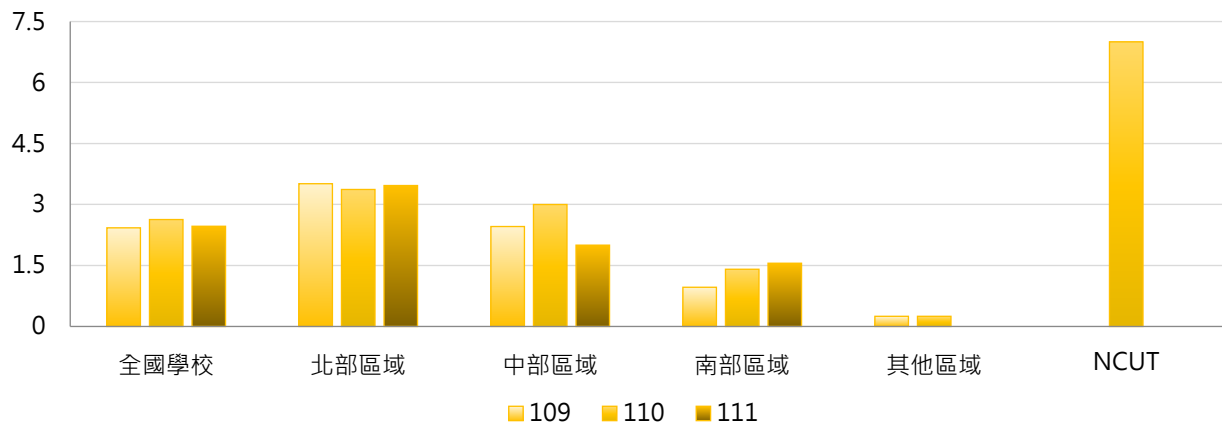

### 4. 109~111學年度學士班(進修)修讀輔系學生人次 - 排序百分位數

學年度	最小值	第25百分位數	中位數	第75百分位數	最大值	NCUT
109	0	0	0	1	76	0
110	0	0	0	1	86	7
111	0	0	0	1	88	0

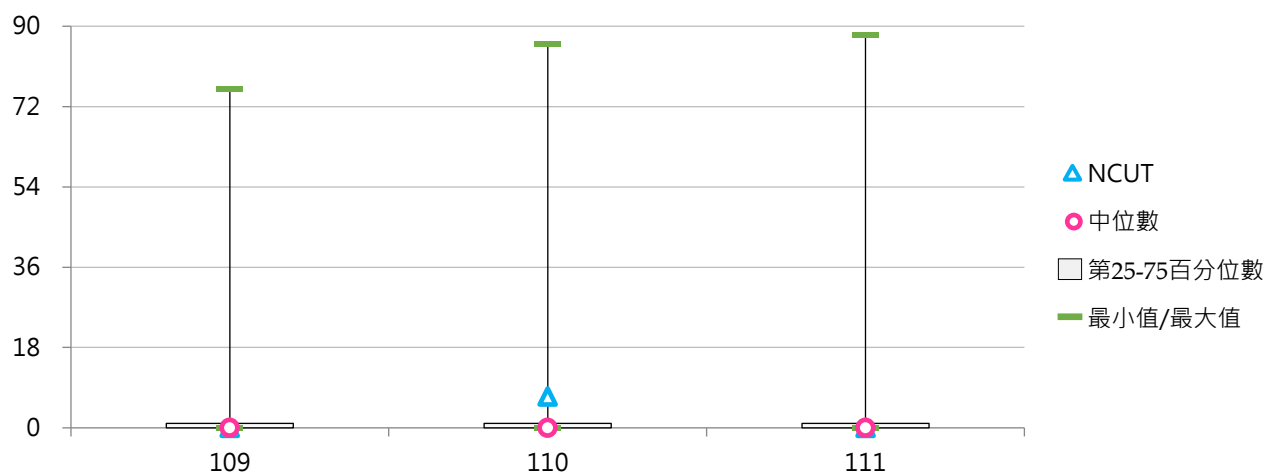

## (六) 學士班(進修)修讀輔系學生占比

< 學士班(進修)修讀輔系學生人次 / 學士班(進修)在學學生數 >

### 1. 111學年度各類型學校【學士班(進修)修讀輔系學生占比】最高前三校

公立大學		私立大學		公立技專		私立技專	
NCHU	1.57%	NHU	5.37%	NTUT	0.49%	WZU	0.55%
NTPU	1.27%	FJU	2.13%	NTCUST	0.21%	HWH	0.37%
NTUA	0.67%	THU	1.95%	NKUST	0.13%	STUST	0.32%

### 2. 109~111學年度學士班(進修)修讀輔系學生占比 - 不同類型學校

學年度	全國學校	公立學校	私立學校	大學校院	技專校院	NCUT
109	0.17%	0.27%	0.14%	0.37%	0.05%	0.00%
110	0.21%	0.30%	0.17%	0.50%	0.05%	0.17%
111	0.18%	0.20%	0.18%	0.43%	0.05%	0.00%

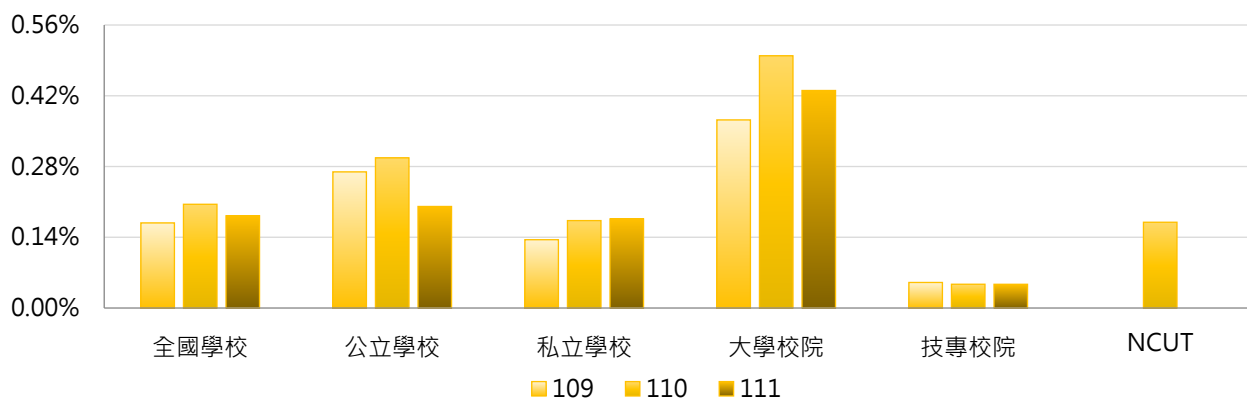

學年度	全國學校	公立大學	私立大學	公立技專	私立技專	NCUT
109	0.17%	0.37%	0.38%	0.14%	0.03%	0.00%
110	0.21%	0.45%	0.53%	0.12%	0.03%	0.17%
111	0.18%	0.29%	0.52%	0.08%	0.04%	0.00%

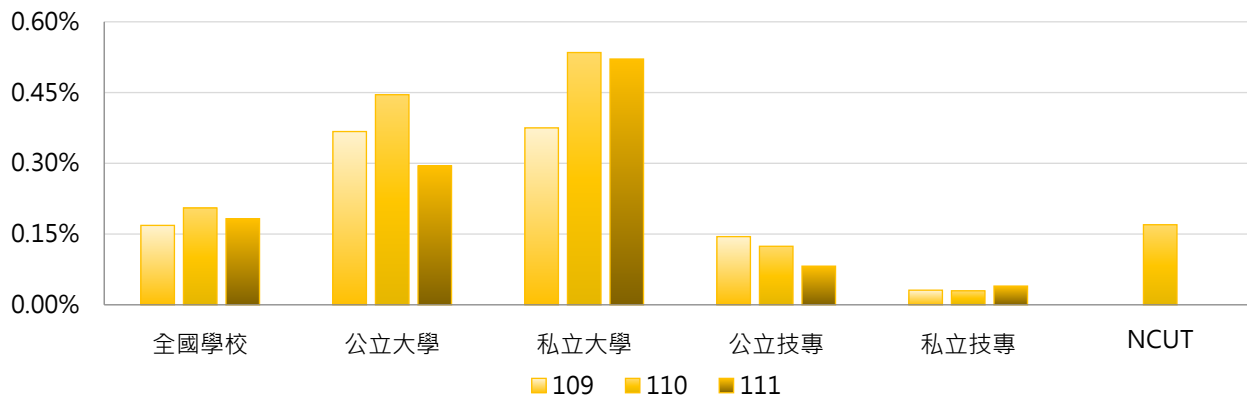

### 3. 109~111學年度學士班(進修)修讀輔系學生占比 - 不同區域學校

學年度	全國學校	北部區域	中部區域	南部區域	其他區域	NCUT
109	0.17%	0.13%	0.24%	0.18%	0.03%	0.00%
110	0.21%	0.13%	0.30%	0.28%	0.03%	0.17%
111	0.18%	0.13%	0.22%	0.26%	0.00%	0.00%

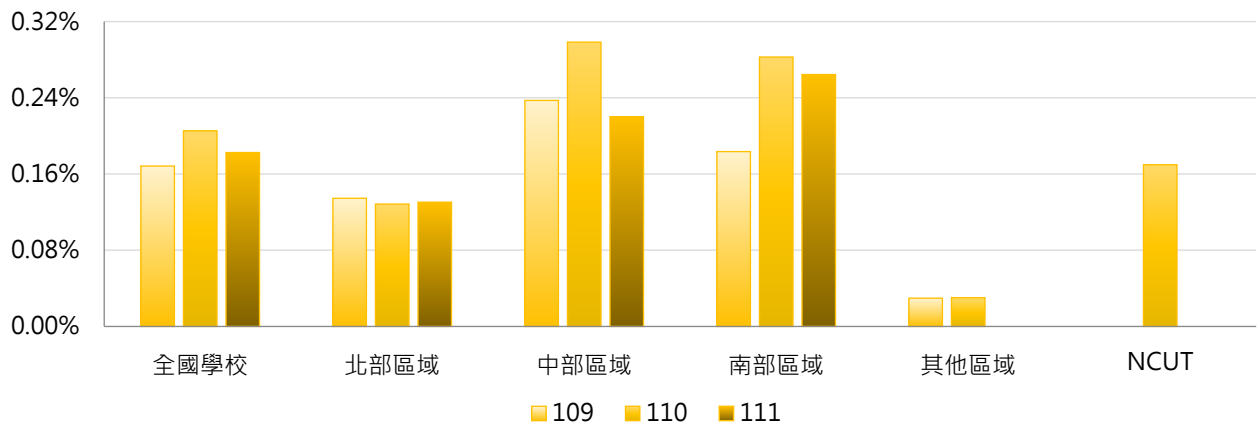

### 4. 109~111學年度學士班(進修)修讀輔系學生占比 - 排序百分位數

學年度	最小值	第25百分位數	中位數	第75百分位數	最大值	NCUT
109	0.00%	0.00%	0.00%	0.06%	3.12%	0.00%
110	0.00%	0.00%	0.00%	0.06%	4.38%	0.17%
111	0.00%	0.00%	0.00%	0.05%	5.37%	0.00%

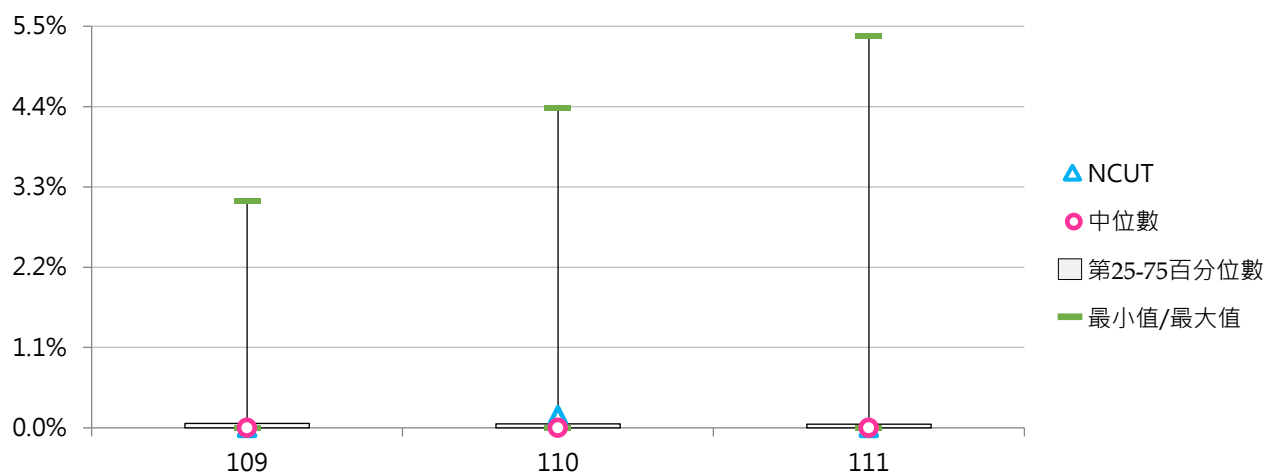



### 三、修讀雙主修

#### (一) 全校修讀雙主修學生人次

< 全部學制班別經行政單位或系所登記確認為具修讀雙主修身分之學生人次 >

##### 1. 111學年度各類型學校【全校修讀雙主修學生人次】最高前三校

公立大學		私立大學		公立技專		私立技專	
NCCU	1,843	SCU	695	NTUST	221	FY	95
NTU	1,557	FJU	643	NKUST	131	STU	59
NTNU	861	THU	385	NCUT	24	LTU	52

##### 2. 109~111學年度全校修讀雙主修學生人次 - 不同類型學校

學年度	全國學校	公立學校	私立學校	大學校院	技專校院	NCUT
109	84	160	48	166	13	15
110	90	173	50	178	14	24
111	92	179	51	185	13	24

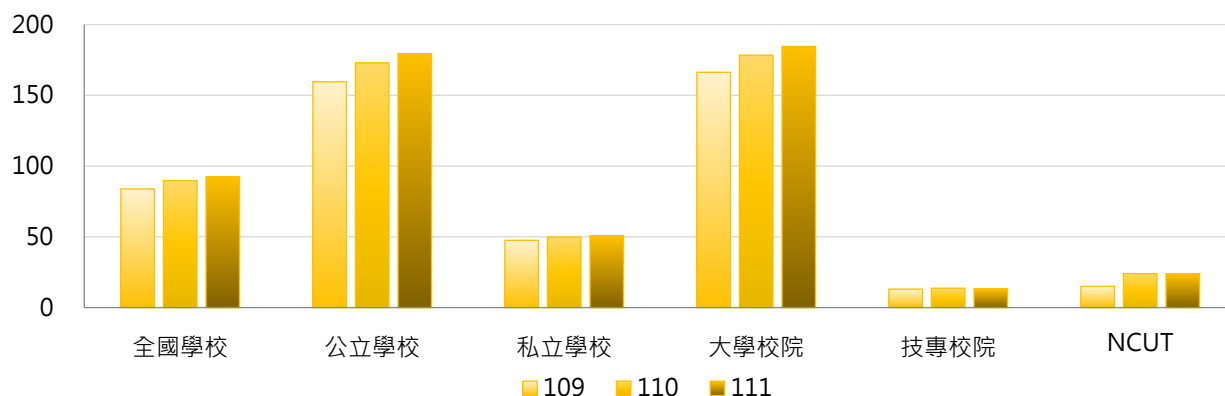

學年度	全國學校	公立大學	私立大學	公立技專	私立技專	NCUT
109	84	222	115	27	10	15
110	90	239	123	31	9	24
111	92	249	125	30	9	24

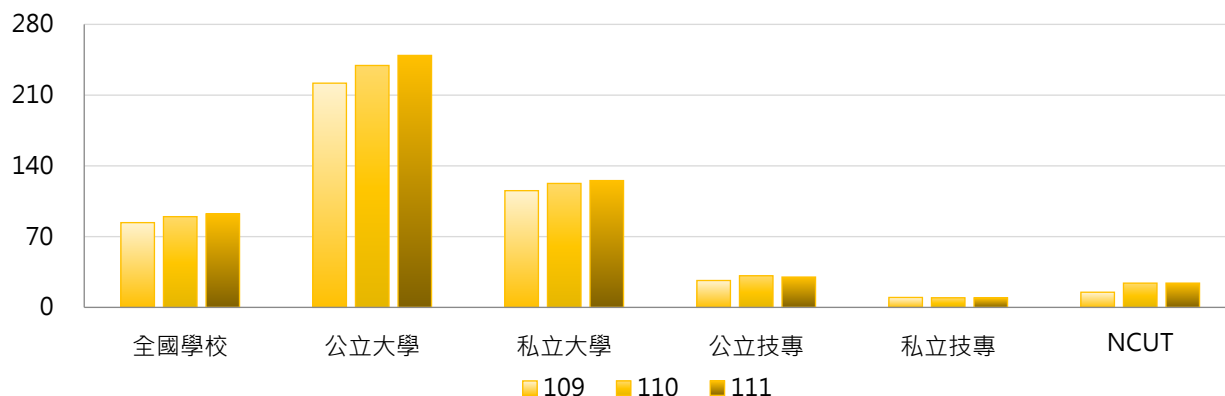

### 3. 109~111學年度全校修讀雙主修學生人次 - 不同區域學校

學年度	全國學校	北部區域	中部區域	南部區域	其他區域	NCUT
109	84	120	63	41	59	15
110	90	129	67	43	65	24
111	92	134	69	43	68	24

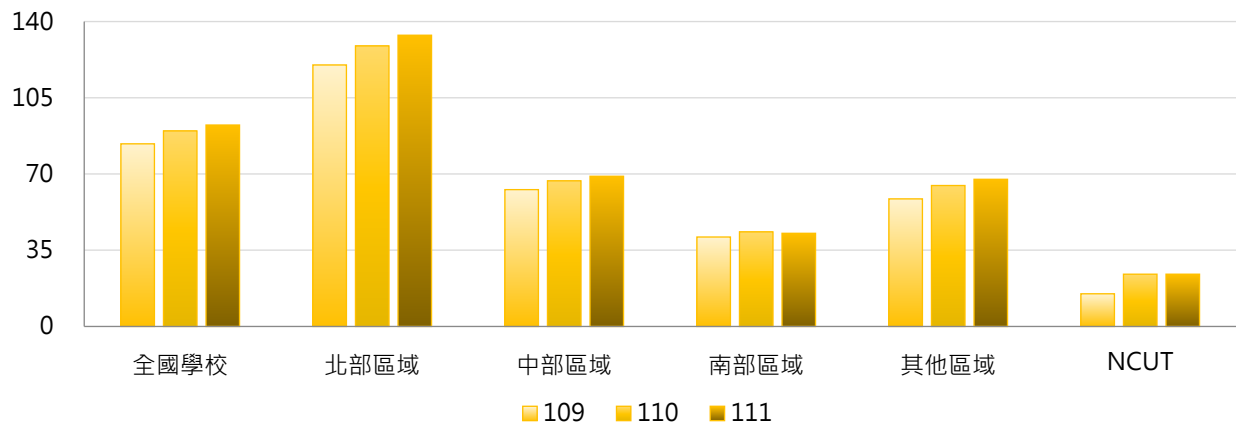

### 4. 109~111學年度全校修讀雙主修學生人次 - 排序百分位數

學年度	最小值	第25百分位數	中位數	第75百分位數	最大值	NCUT
109	0	0	6	46	1,722	15
110	0	0	8	48	1,768	24
111	0	0	9	47	1,843	24

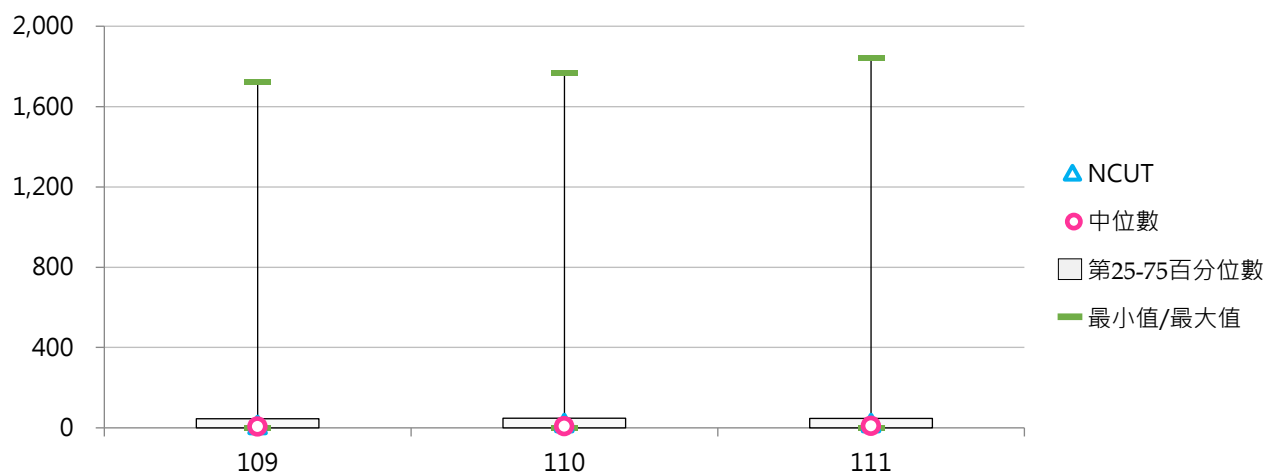



## (二) 全校修讀雙主修學生占比

< 全部學制班別修讀雙主修學生人次 / 全部學制班別在學學生數 >

### 1. 111學年度各類型學校【全校修讀雙主修學生占比】最高前三校

公立大學		私立大學		公立技專		私立技專	
NCCU	11.02%	CMU	4.97%	NTUST	1.90%	FEU	1.23%
NTPU	6.06%	SCU	4.55%	NKUST	0.46%	FY	1.04%
NTNU	5.29%	CGU	4.48%	NCUT	0.19%	NKUT	0.90%

### 2. 109~111學年度全校修讀雙主修學生占比 - 不同類型學校

學年度	全國學校	公立學校	私立學校	大學校院	技專校院	NCUT
109	0.65%	1.17%	0.40%	1.25%	0.13%	0.12%
110	0.68%	1.22%	0.42%	1.31%	0.14%	0.19%
111	0.70%	1.23%	0.44%	1.34%	0.14%	0.19%

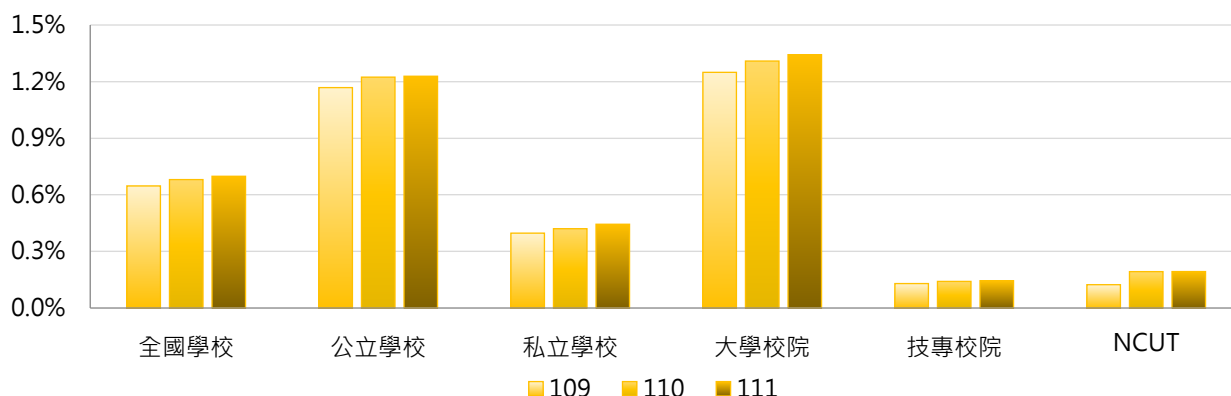

學年度	全國學校	公立大學	私立大學	公立技專	私立技專	NCUT
109	0.65%	1.62%	0.91%	0.21%	0.11%	0.12%
110	0.68%	1.67%	0.98%	0.26%	0.11%	0.19%
111	0.70%	1.70%	1.02%	0.22%	0.13%	0.19%

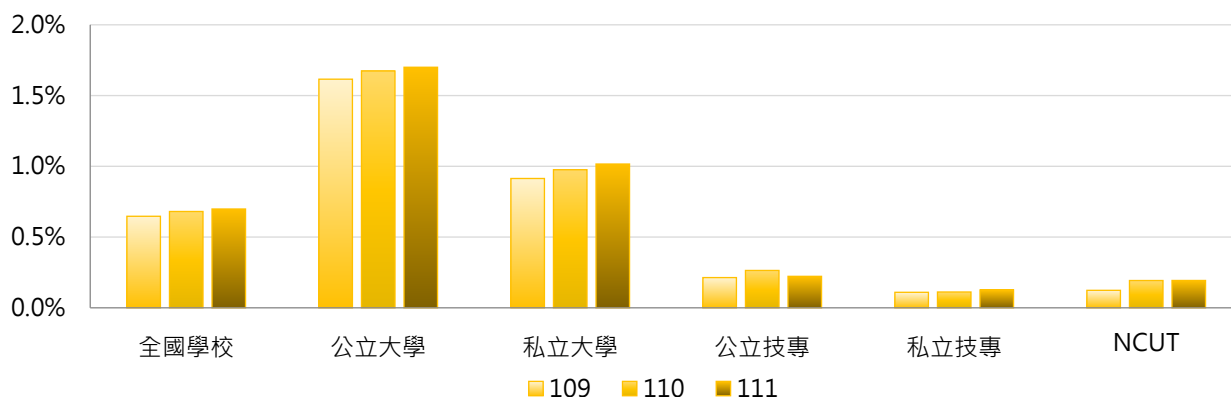

### 3. 109~111學年度全校修讀雙主修學生占比 - 不同區域學校

學年度	全國學校	北部區域	中部區域	南部區域	其他區域	NCUT
109	0.65%	0.81%	0.63%	0.37%	0.67%	0.12%
110	0.68%	0.86%	0.66%	0.38%	0.75%	0.19%
111	0.70%	0.87%	0.70%	0.38%	0.81%	0.19%

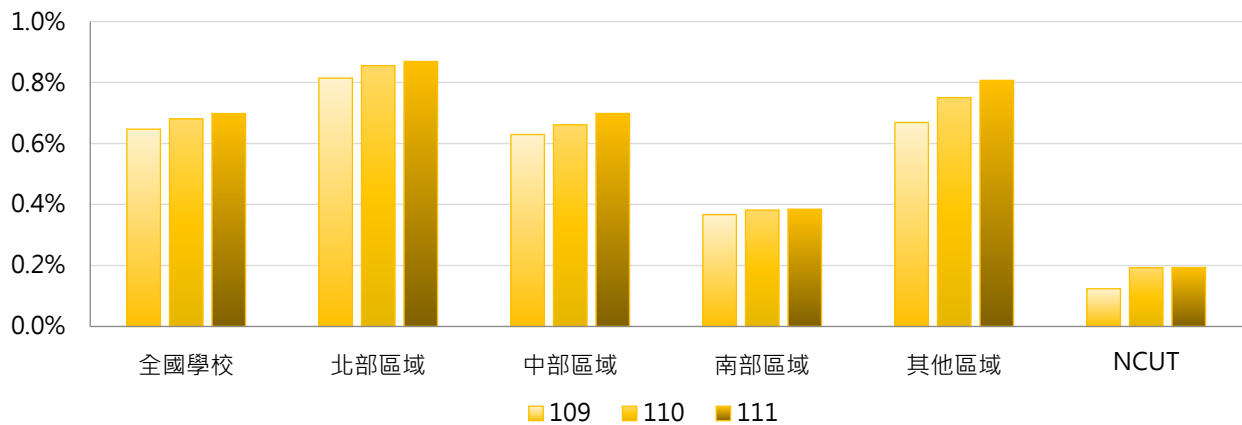

### 4. 109~111學年度全校修讀雙主修學生占比 - 排序百分位數

學年度	最小值	第25百分位數	中位數	第75百分位數	最大值	NCUT
109	0.00%	0.00%	0.09%	0.53%	10.53%	0.12%
110	0.00%	0.00%	0.10%	0.69%	10.97%	0.19%
111	0.00%	0.00%	0.13%	0.73%	11.02%	0.19%

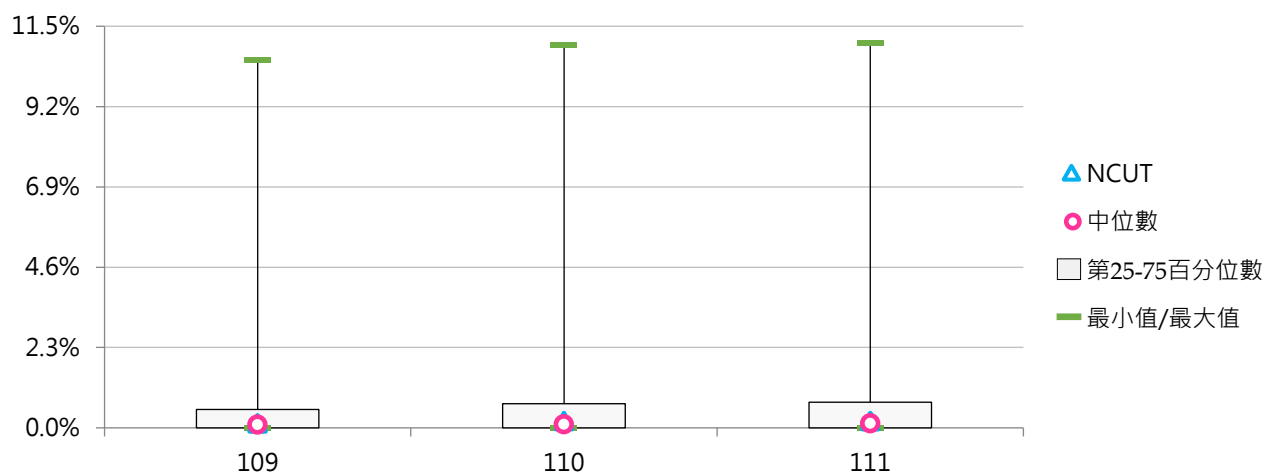



### (三) 學士班(日間)修讀雙主修學生人次

< 學士班(日間)經行政單位或系所登記確認為具修讀雙主修身分之學生人次 >

#### 1. 111學年度各類型學校【學士班(日間)修讀雙主修學生人次】最高前三校

公立大學		私立大學		公立技專		私立技專	
NCCU	1,843	SCU	694	NTUST	221	FY	90
NTU	1,531	FJU	616	NKUST	127	LTU	52
NTNU	861	THU	382	NCUT	24	KSU	49

#### 2. 109~111學年度學士班(日間)修讀雙主修學生人次 - 不同類型學校

學年度	全國學校	公立學校	私立學校	大專校院	技專校院	NCUT
109	90	165	52	165	14	14
110	96	178	54	176	15	24
111	99	185	55	182	15	24

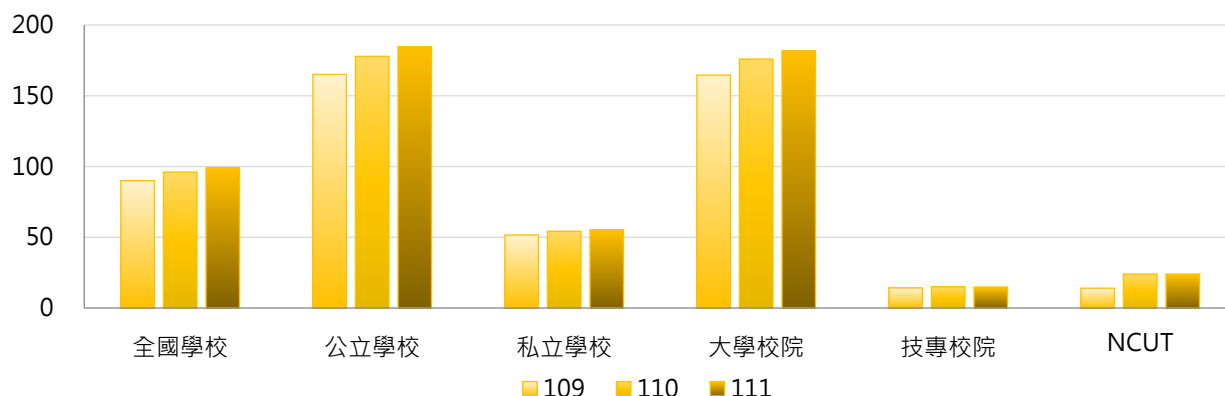

學年度	全國學校	公立大學	私立大學	公立技專	私立技專	NCUT
109	90	220	114	30	10	14
110	96	236	121	35	10	24
111	99	246	123	33	10	24

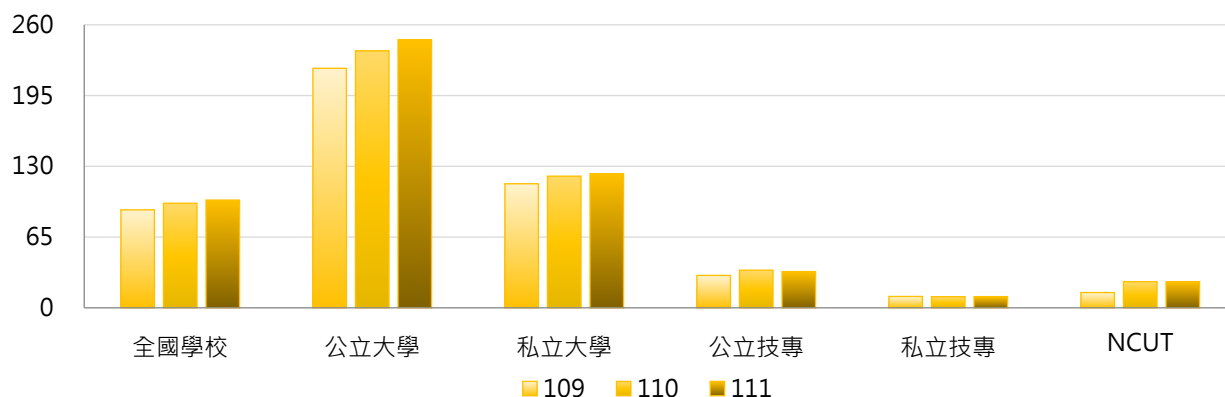

### 3. 109~111學年度學士班(日間)修讀雙主修學生人次 - 不同區域學校

學年度	全國學校	北部區域	中部區域	南部區域	其他區域	NCUT
109	90	126	64	46	68	14
110	96	135	68	49	76	24
111	99	140	70	48	79	24

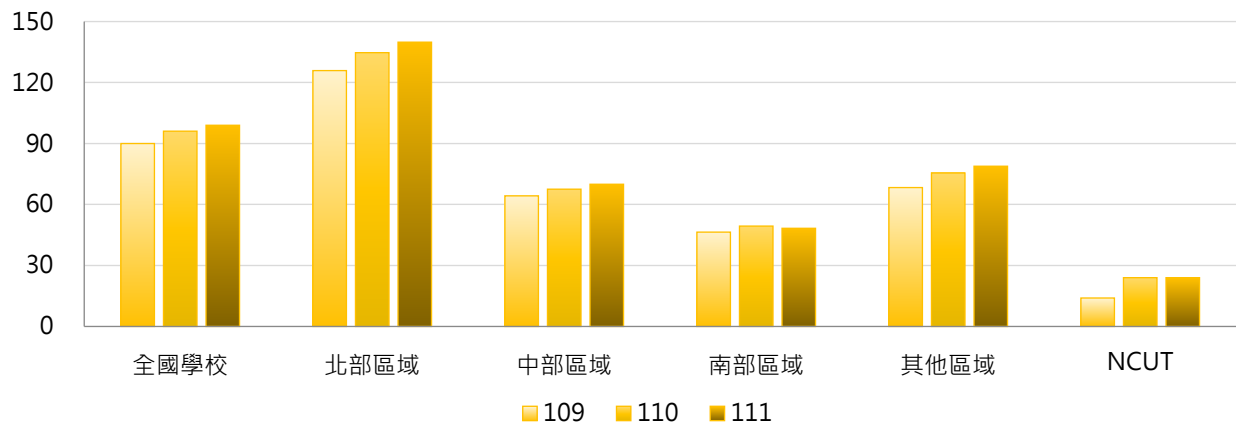

### 4. 109~111學年度學士班(日間)修讀雙主修學生人次 - 排序百分位數

學年度	最小值	第25百分位數	中位數	第75百分位數	最大值	NCUT
109	0	1	9	46	1,722	14
110	0	1	11	51	1,768	24
111	0	1	14	49	1,843	24

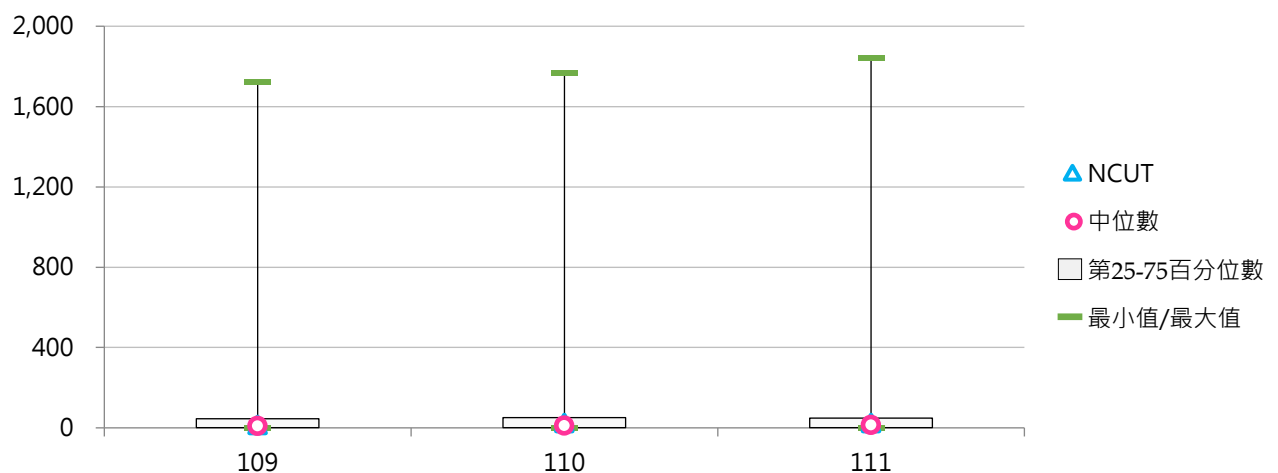

#### (四) 學士班(日間)修讀雙主修學生占比

< 學士班(日間)修讀雙主修學生人次 / 學士班(日間)在學學生數 >

##### 1. 111學年度各類型學校【學士班(日間)修讀雙主修學生占比】最高前三校

公立大學		私立大學		公立技專		私立技專	
NCCU	18.94%	CGU	5.94%	NTUST	3.89%	FEU	2.00%
NTNU	10.26%	SCU	5.90%	NKUST	0.71%	FY	1.86%
NTPU	9.72%	CMU	5.76%	NCUT	0.34%	NKUT	1.69%

##### 2. 109~111學年度學士班(日間)修讀雙主修學生占比 - 不同類型學校

學年度	全國學校	公立學校	私立學校	大學校院	技專校院	NCUT
109	1.09%	2.11%	0.57%	1.92%	0.25%	0.21%
110	1.13%	2.18%	0.60%	1.99%	0.26%	0.35%
111	1.16%	2.20%	0.63%	2.03%	0.28%	0.34%

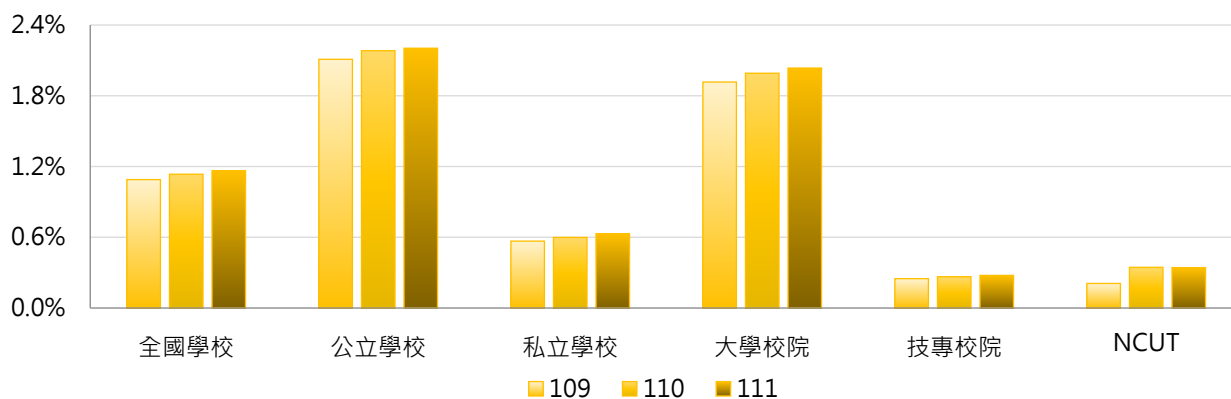

學年度	全國學校	公立大學	私立大學	公立技專	私立技專	NCUT
109	1.09%	2.78%	1.12%	0.45%	0.20%	0.21%
110	1.13%	2.85%	1.20%	0.53%	0.20%	0.35%
111	1.16%	2.91%	1.24%	0.47%	0.23%	0.34%

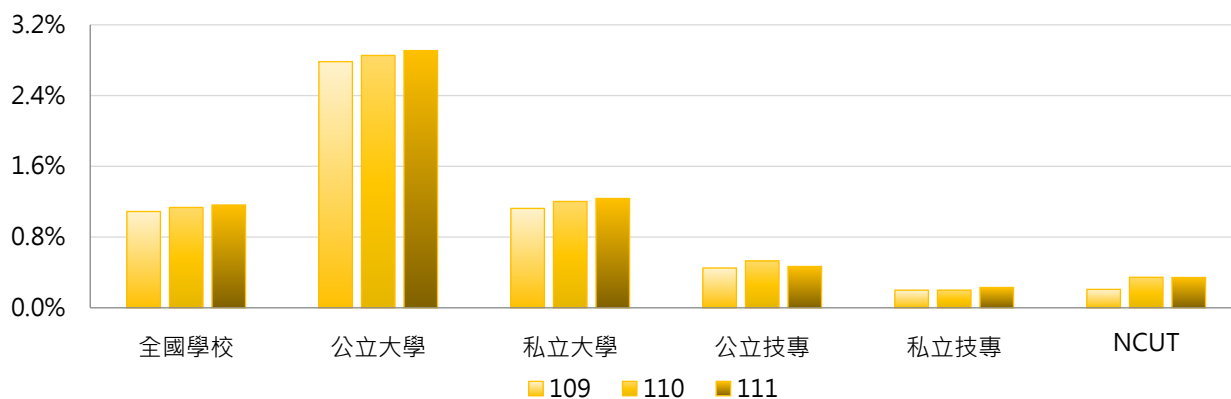

### 3. 109~111學年度學士班(日間)修讀雙主修學生占比 - 不同區域學校

學年度	全國學校	北部區域	中部區域	南部區域	其他區域	NCUT
109	1.09%	1.40%	0.85%	0.71%	1.01%	0.21%
110	1.13%	1.46%	0.88%	0.73%	1.13%	0.35%
111	1.16%	1.49%	0.95%	0.70%	1.22%	0.34%

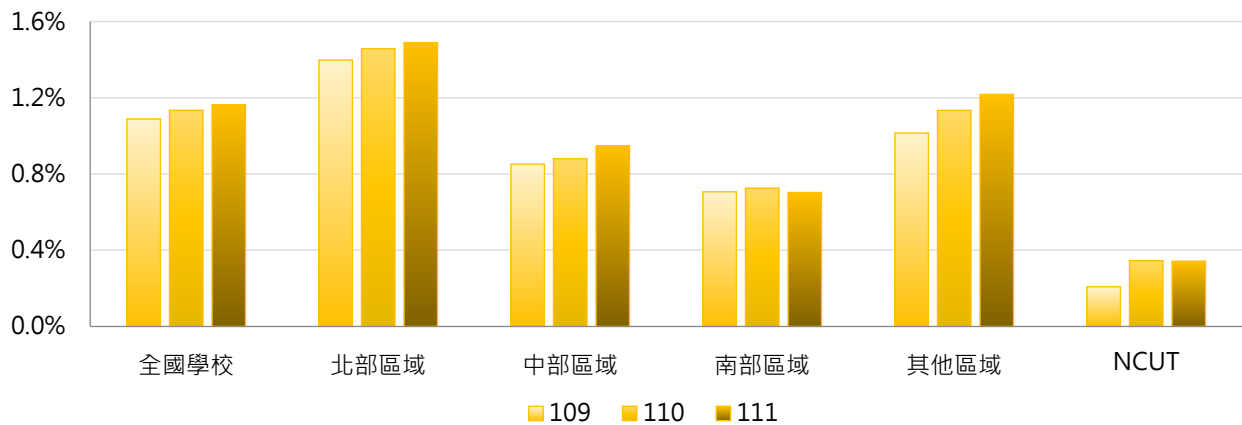

### 4. 109~111學年度學士班(日間)修讀雙主修學生占比 - 排序百分位數

學年度	最小值	第25百分位數	中位數	第75百分位數	最大值	NCUT
109	0.00%	0.01%	0.17%	0.89%	17.88%	0.21%
110	0.00%	0.03%	0.22%	0.93%	18.50%	0.35%
111	0.00%	0.02%	0.23%	1.09%	18.94%	0.34%

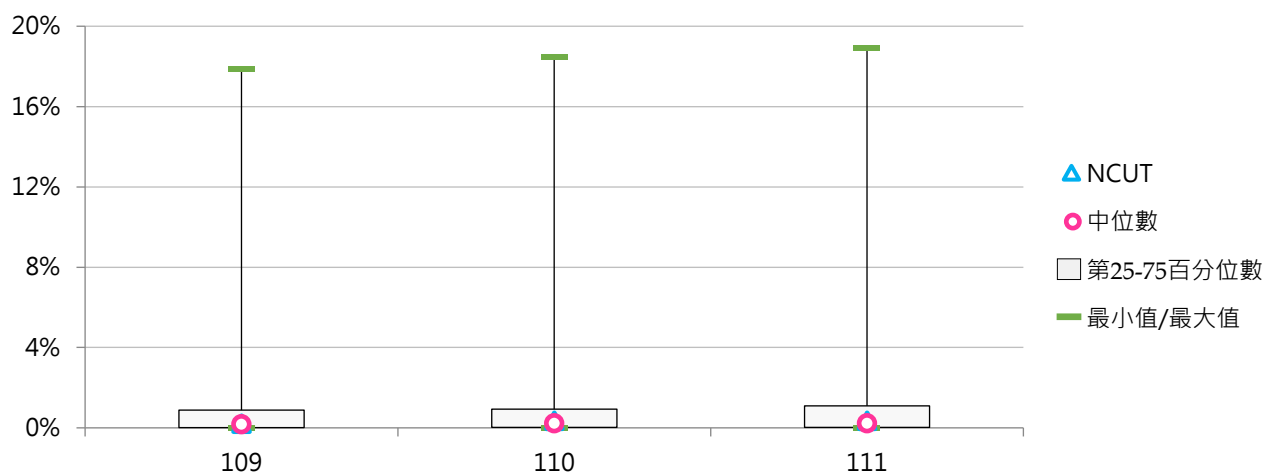

## (五) 學士班(進修)修讀雙主修學生人次

<學士班(進修)經行政單位或系所登記確認為具修讀雙主修身分之學生人次>

### 1. 111學年度各類型學校【學士班(進修)修讀雙主修學生人次】最高前三校

公立大學		私立大學		公立技專		私立技專	
NTPU	44	FJU	27	NTUB	7	STU	12
NTUA	15	NHU	14	NKUST	4	WZU	8
NCHU	3	FCU	7	NTUT	3	STUST	4
				NTCUST	3		

### 2. 109~111學年度學士班(進修)修讀雙主修學生人次 - 不同類型學校

學年度	全國學校	公立學校	私立學校	大學校院	技專校院	NCUT
109	1.59	2.76	1.21	2.92	0.83	1
110	1.62	3.19	1.07	3.20	0.77	0
111	1.75	3.24	1.24	3.49	0.80	0

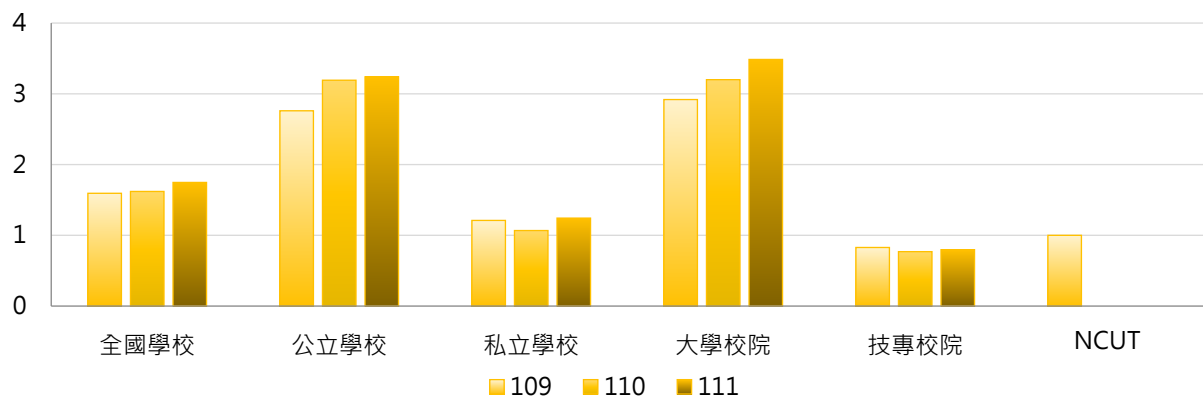

學年度	全國學校	公立大學	私立大學	公立技專	私立技專	NCUT
109	1.59	4.07	2.22	1.09	0.77	1
110	1.62	4.57	2.29	1.58	0.58	0
111	1.75	4.57	2.76	1.55	0.64	0

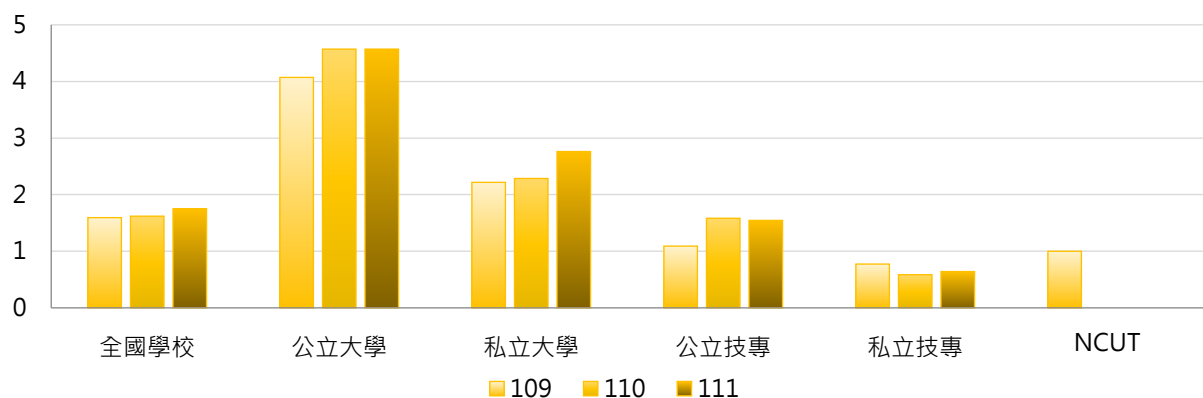

### 3. 109~111學年度學士班(進修)修讀雙主修學生人次 - 不同區域學校

學年度	全國學校	北部區域	中部區域	南部區域	其他區域	NCUT
109	1.59	2.24	0.88	1.39	0.00	1
110	1.62	2.46	0.74	1.19	0.00	0
111	1.75	2.31	0.96	1.74	0.00	0

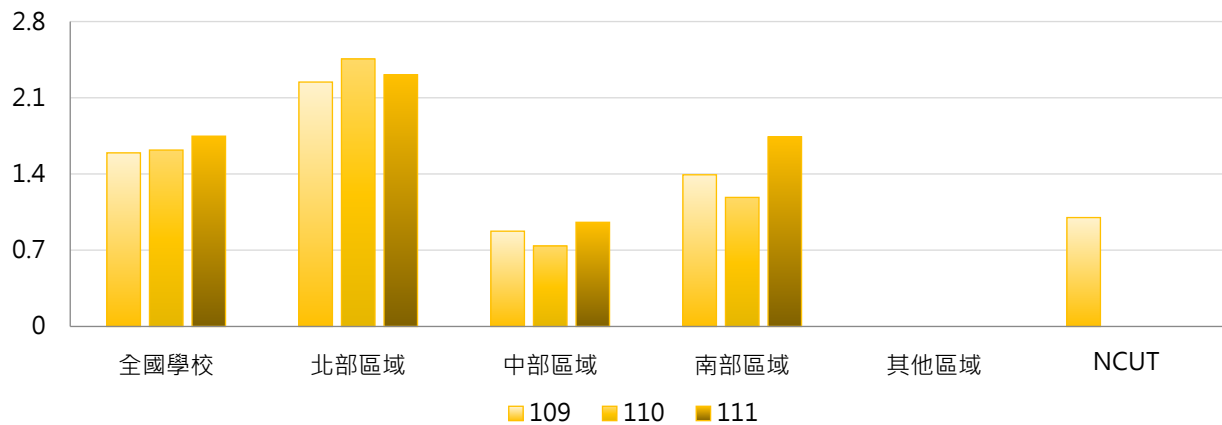

### 4. 109~111學年度學士班(進修)修讀雙主修學生人次 - 排序百分位數

學年度	最小值	第25百分位數	中位數	第75百分位數	最大值	NCUT
109	0	0	0	1	35	1
110	0	0	0	1	43	0
111	0	0	0	1	44	0

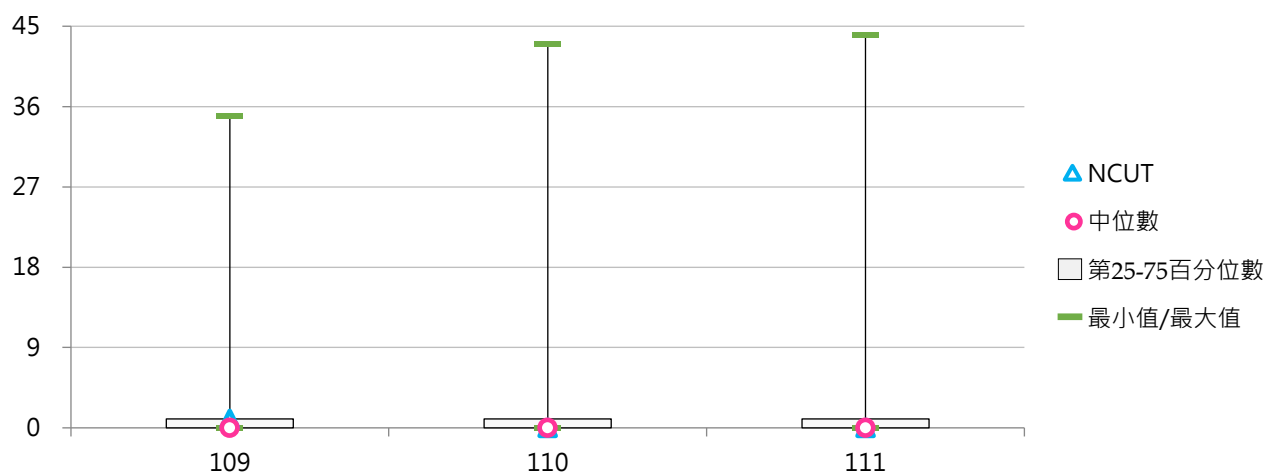



## (六) 學士班(進修)修讀雙主修學生占比

&lt; 學士班(進修)修讀雙主修學生人次 / 學士班(進修)在學學生數 &gt;

## 1. 111學年度各類型學校【學士班(進修)修讀雙主修學生占比】最高前三校

公立大學		私立大學		公立技專		私立技專	
NTPU	2.23%	NHU	4.70%	NTUB	0.39%	STU	0.75%
NTUA	0.78%	THU	0.97%	NTUT	0.21%	WZU	0.63%
NCHU	0.34%	FCU	0.84%	NKUST	0.10%	STUST	0.14%

## 2. 109~111學年度學士班(進修)修讀雙主修學生占比 - 不同類型學校

學年度	全國學校	公立學校	私立學校	大學校院	技專校院	NCUT
109	0.10%	0.15%	0.09%	0.22%	0.03%	0.02%
110	0.09%	0.16%	0.07%	0.20%	0.03%	0.00%
111	0.14%	0.17%	0.14%	0.33%	0.04%	0.00%

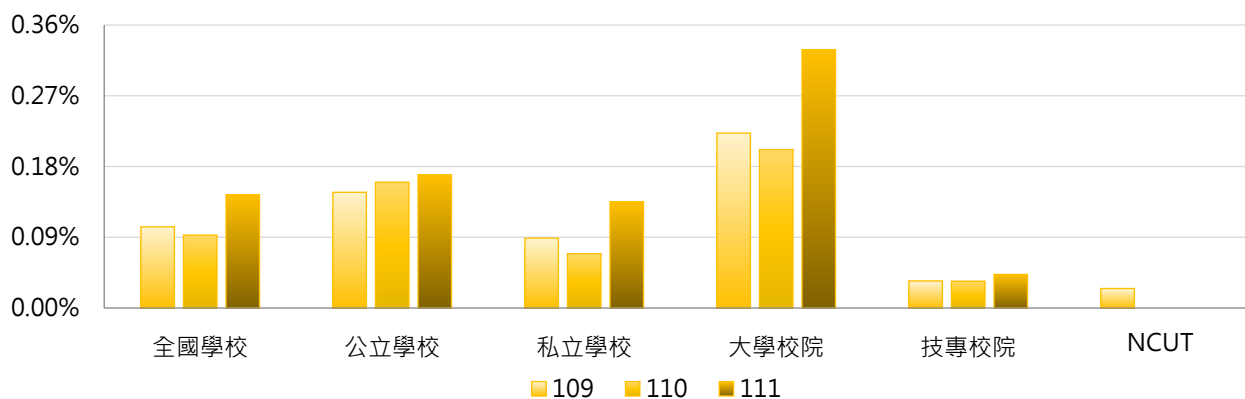

學年度	全國學校	公立大學	私立大學	公立技專	私立技專	NCUT
109	0.10%	0.23%	0.22%	0.04%	0.03%	0.02%
110	0.09%	0.24%	0.17%	0.06%	0.03%	0.00%
111	0.14%	0.25%	0.38%	0.07%	0.04%	0.00%

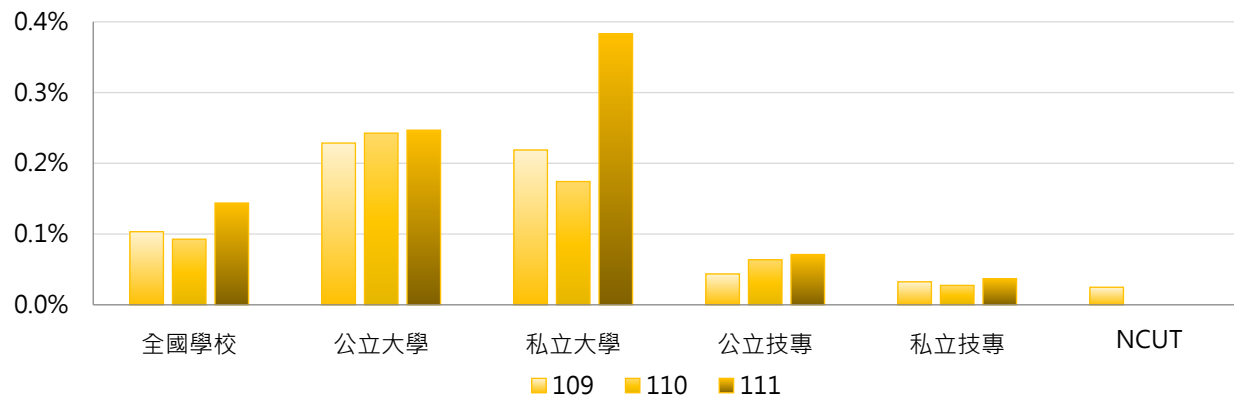

### 3. 109~111學年度學士班(進修)修讀雙主修學生占比 - 不同區域學校

學年度	全國學校	北部區域	中部區域	南部區域	其他區域	NCUT
109	0.10%	0.10%	0.08%	0.14%	0.00%	0.02%
110	0.09%	0.11%	0.08%	0.08%	0.00%	0.00%
111	0.14%	0.11%	0.12%	0.25%	0.00%	0.00%

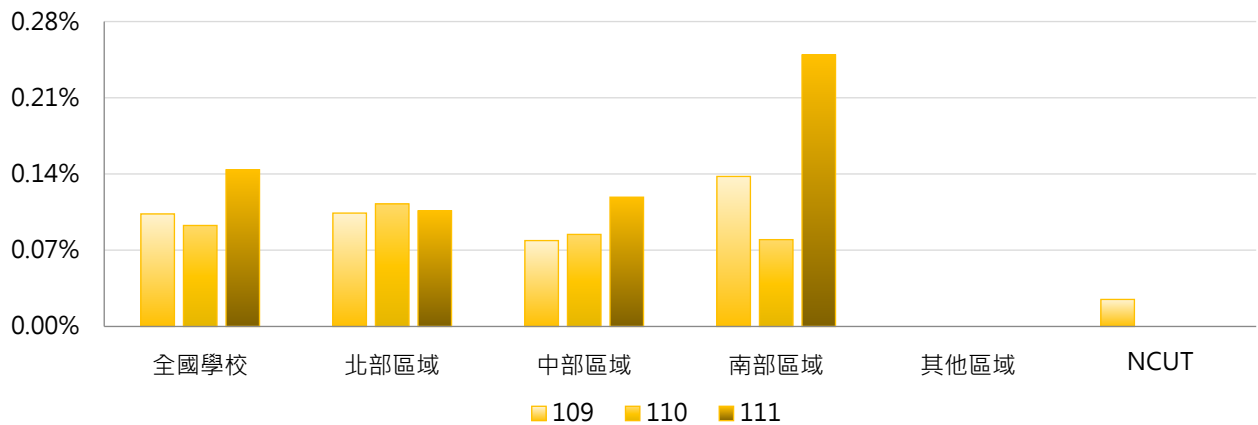

### 4. 109~111學年度學士班(進修)修讀雙主修學生占比 - 排序百分位數

學年度	最小值	第25百分位數	中位數	第75百分位數	最大值	NCUT
109	0.00%	0.00%	0.00%	0.05%	1.87%	0.02%
110	0.00%	0.00%	0.00%	0.03%	2.08%	0.00%
111	0.00%	0.00%	0.00%	0.05%	4.70%	0.00%

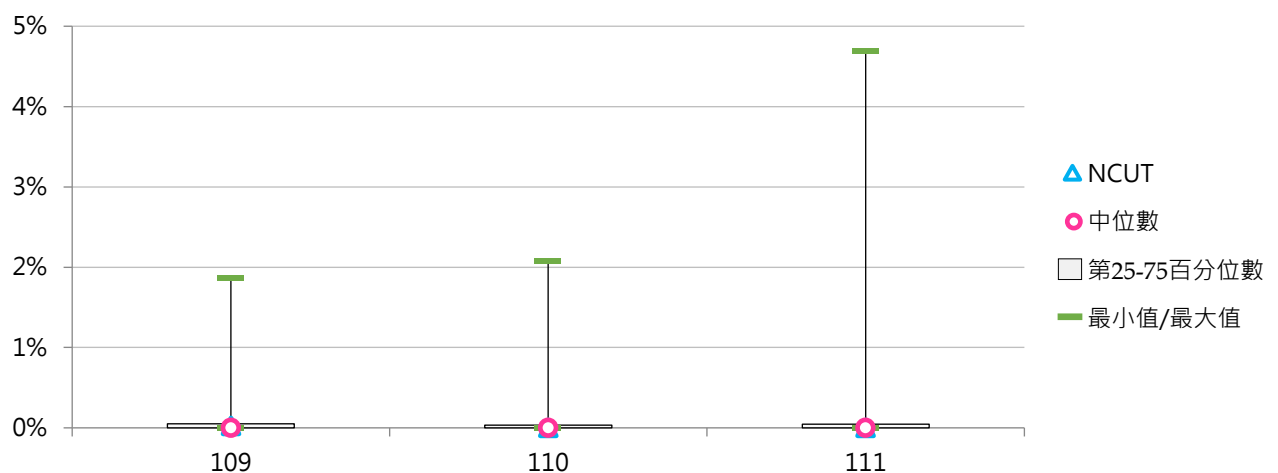



## 柒 學習表現

### 統計說明



#### 【統計對象】

全國145所公私立大專校院，包含教育大學，但不包括宗教研修學院、空中大學及軍警校院。其中國立交通大學、國立陽明大學於110年2月1日合併成為國立陽明交通大學，其數據係以二校整併統計整理。

#### 【區域劃分】

北部區域：基隆市、臺北市、新北市、桃園市、新竹市、新竹縣、宜蘭縣  
中部區域：苗栗縣、臺中市、彰化縣、南投縣、雲林縣  
南部區域：嘉義市、嘉義縣、臺南市、高雄市、屏東縣、澎湖縣  
其他區域：花蓮縣、臺東縣、金門縣、連江縣

#### 【參與競賽獲獎學生人次】

係指在學學生以學校名義參加主辦方【臺灣地區(含臺澎金馬)；大陸、港、澳地區；其他地區】等競賽之獲獎人次，每場競賽至少3間學校(含)以上參與，並以獲獎日期落於統計時間內為計算基準。

#### 【學生論文出版及展演活動】

係指在學學生論文以專書出版或出版在具匿名審查制度之期刊、研討會發表(壁報)論文篇數及人次或校外展演活動數及人次，並以出版日期或實際展演日期落於統計時間內為計算基準，不包含學位論文、畢業展覽、系所自辦之研究生論文研討會。

#### 【學制班別】

包括二專(日間)、二專(進修)、五專、學士班(日間)、學士班(進修)、碩士班(日間)、碩士在職專班、博士班；其中學士班(日間)及學士班(進修)包含大學四年制(或四技)、大學二年制(或二技)及學士後第二專長學位學程。

#### 【資料來源】

113年9月12日整理自教育部大專校院校務資訊公開平臺：資料由【教育部高教司大學校院校務資料庫】之「學19.學生參與競賽、論文出版等成效統計表」、【教育部技職司技專校院校務資料庫】之「表4-8-4.學生參與競賽、論文出版等成效統計表」提供，每年10月統計前一學年度資料。



## 一、參與競賽獲獎

## (一) 全校參與競賽獲獎學生人次

&lt; 全部學制班別在學學生以學校名義參加競賽之獲獎人次 &gt;

## 1. 111學年度各類型學校【全校參與競賽獲獎學生人次】最高前三校

公立大學		私立大學		公立技專		私立技專	
NTU	1,057	MCU	1,242	NTCUST	1,186	CHIHLEE	2,073
NTSU	1,011	SHU	720	NPUST	1,050	CYUT	1,203
NTUPES	918	THU	699	NKUST	870	LHU	977

## 2. 109~111學年度全校參與競賽獲獎學生人次 - 不同類型學校

學年度	全國學校	公立學校	私立學校	大學校院	技專校院	NCUT
109	238	260	228	232	244	187
110	286	315	273	293	281	200
111	309	353	287	313	305	332

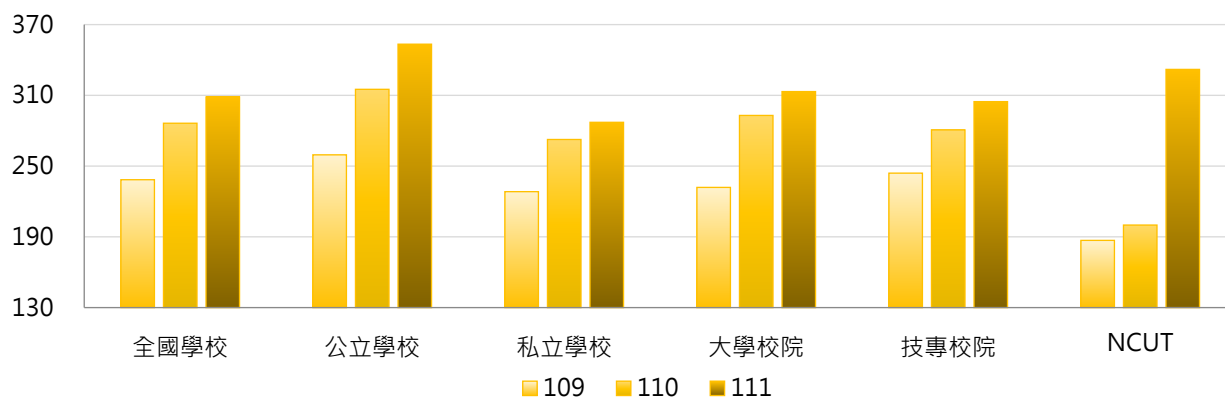

學年度	全國學校	公立大學	私立大學	公立技專	私立技專	NCUT
109	238	255	211	269	238	187
110	286	337	252	268	284	200
111	309	342	287	378	287	332

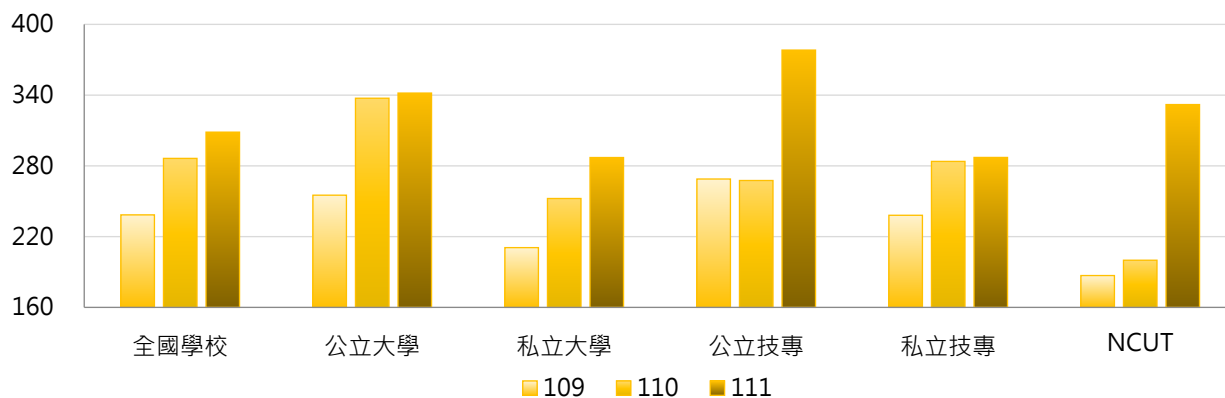

### 3. 109~111學年度全校參與競賽獲獎學生人次 - 不同區域學校

學年度	全國學校	北部區域	中部區域	南部區域	其他區域	NCUT
109	238	243	244	251	104	187
110	286	280	333	291	135	200
111	309	319	398	261	105	332

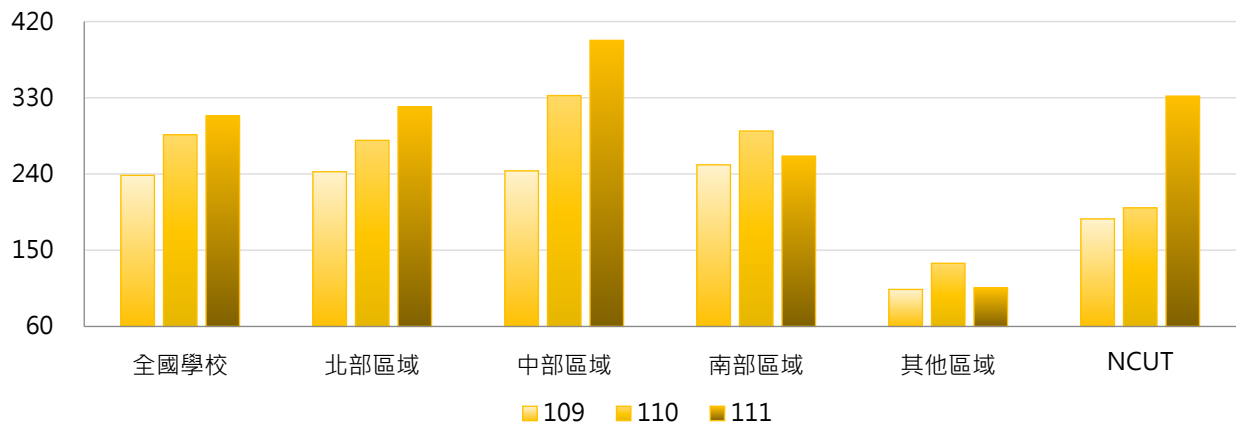

### 4. 109~111學年度全校參與競賽獲獎學生人次 - 排序百分位數

學年度	最小值	第25百分位數	中位數	第75百分位數	最大值	NCUT
109	0	64	173	337	1,832	187
110	0	88	217	415	1,996	200
111	0	86	215	396	2,073	332

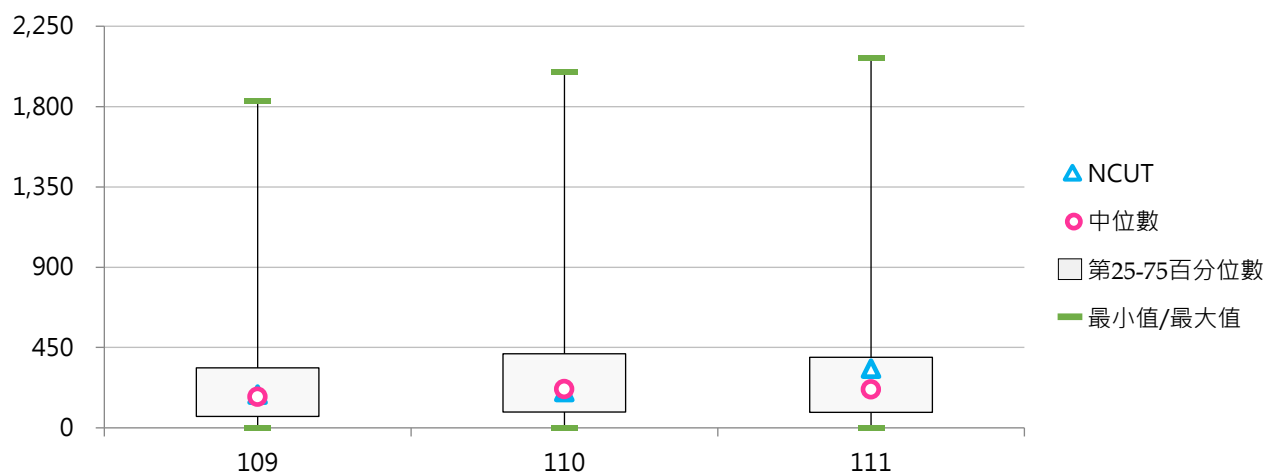



## (二) 全校參與競賽獲獎學生占比

&lt; 全部學制班別參與競賽獲獎學生人次 / 全部學制班別在學學生數 &gt;

## 1. 111學年度各類型學校【全校參與競賽獲獎學生占比】最高前三校

公立大學		私立大學		公立技專		私立技專	
NTSU	36.99%	CGU	8.12%	NTIN	12.85%	TUMT	21.09%
NTUPES	29.40%	CHU	7.15%	NPUST	9.88%	CHIHLEE	18.30%
NCUE	6.40%	UKN	6.86%	TCPA	8.72%	STU	9.87%

## 2. 109~111學年度全校參與競賽獲獎學生占比 - 不同類型學校

學年度	全國學校	公立學校	私立學校	大學校院	技專校院	NCUT
109	3.13%	3.63%	2.89%	2.95%	3.28%	1.54%
110	3.75%	4.40%	3.43%	3.67%	3.81%	1.61%
111	4.26%	4.95%	3.92%	4.08%	4.41%	2.67%

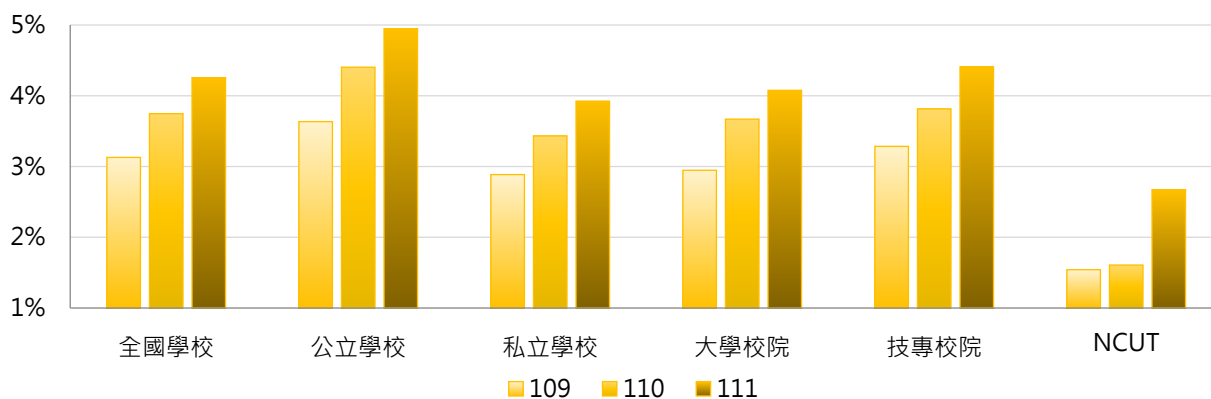

學年度	全國學校	公立大學	私立大學	公立技專	私立技專	NCUT
109	3.13%	3.77%	2.20%	3.35%	3.27%	1.54%
110	3.75%	4.72%	2.71%	3.73%	3.83%	1.61%
111	4.26%	5.06%	3.18%	4.71%	4.34%	2.67%

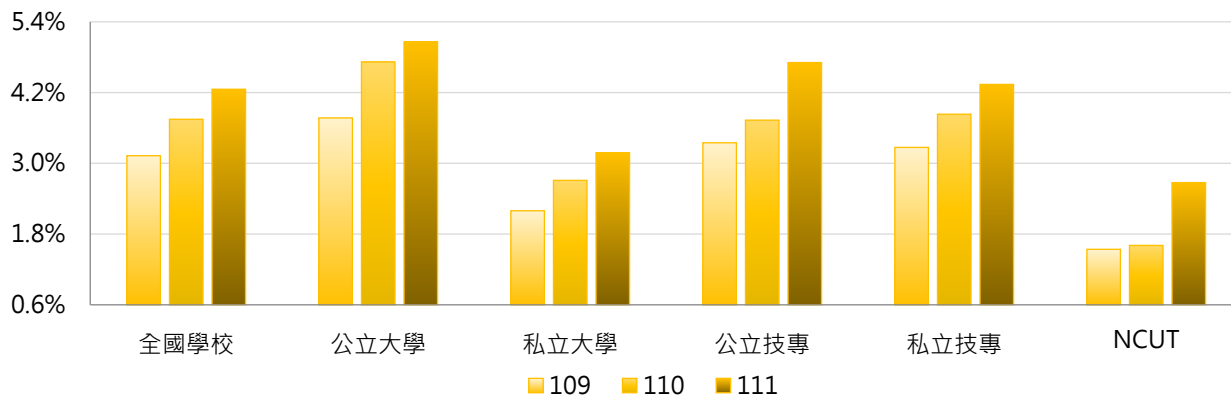

### 3. 109~111學年度全校參與競賽獲獎學生占比 - 不同區域學校

學年度	全國學校	北部區域	中部區域	南部區域	其他區域	NCUT
109	3.13%	3.07%	3.28%	3.19%	2.68%	1.54%
110	3.75%	3.74%	4.25%	3.48%	3.27%	1.61%
111	4.26%	4.52%	5.10%	3.41%	2.93%	2.67%

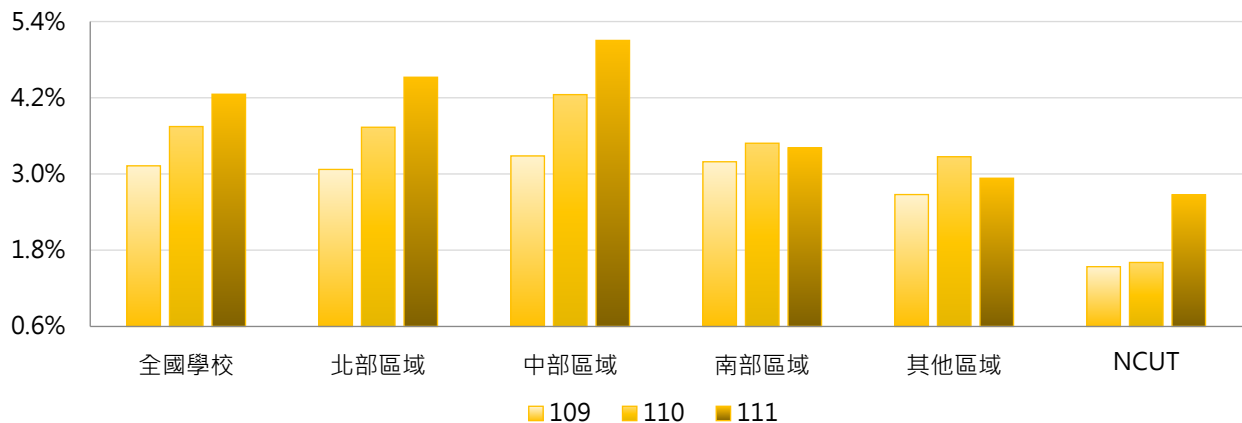

### 4. 109~111學年度全校參與競賽獲獎學生占比 - 排序百分位數

學年度	最小值	第25百分位數	中位數	第75百分位數	最大值	NCUT
109	0.00%	1.23%	2.17%	3.71%	25.91%	1.54%
110	0.00%	1.52%	2.91%	4.67%	29.25%	1.61%
111	0.00%	1.56%	3.15%	5.56%	36.99%	2.67%

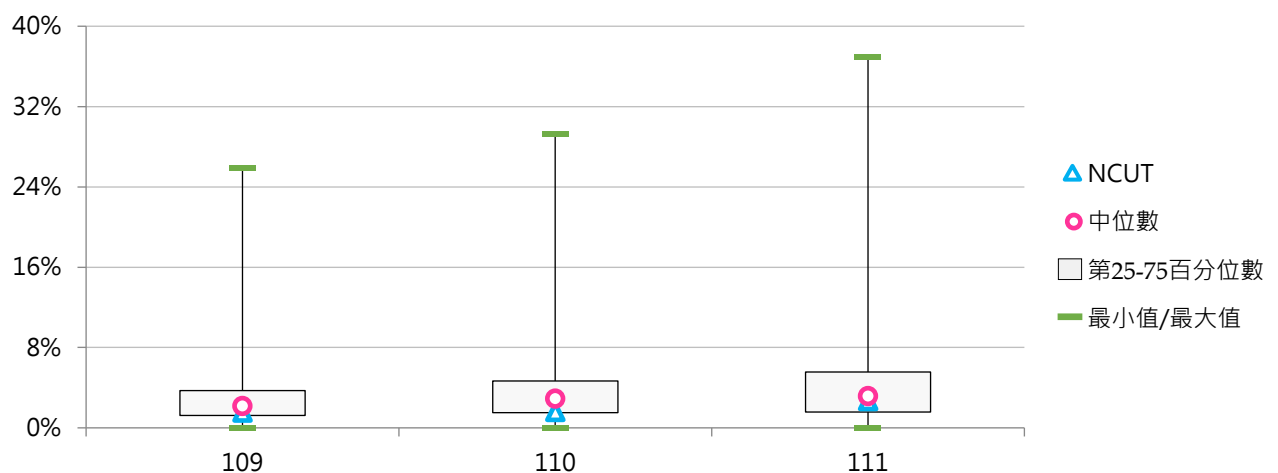



## (三) 學士班(日間)參與競賽獲獎學生人次

&lt;學士班(日間)在學學生以學校名義參加競賽之獲獎人次&gt;

## 1. 111學年度各類型學校【學士班(日間)參與競賽獲獎學生人次】最高前三校

公立大學		私立大學		公立技專		私立技專	
NTSU	908	MCU	1,222	NPUST	779	CHIHLEE	1,697
NTUPES	805	SHU	642	NTCUST	712	CYUT	1,149
NTU	640	THU	568	YUNTECH	631	STUST	899

## 2. 109~111學年度學士班(日間)參與競賽獲獎學生人次 - 不同類型學校

學年度	全國學校	公立學校	私立學校	大學校院	技專校院	NCUT
109	201	189	206	187	214	142
110	246	237	251	241	251	148
111	265	265	265	256	273	231

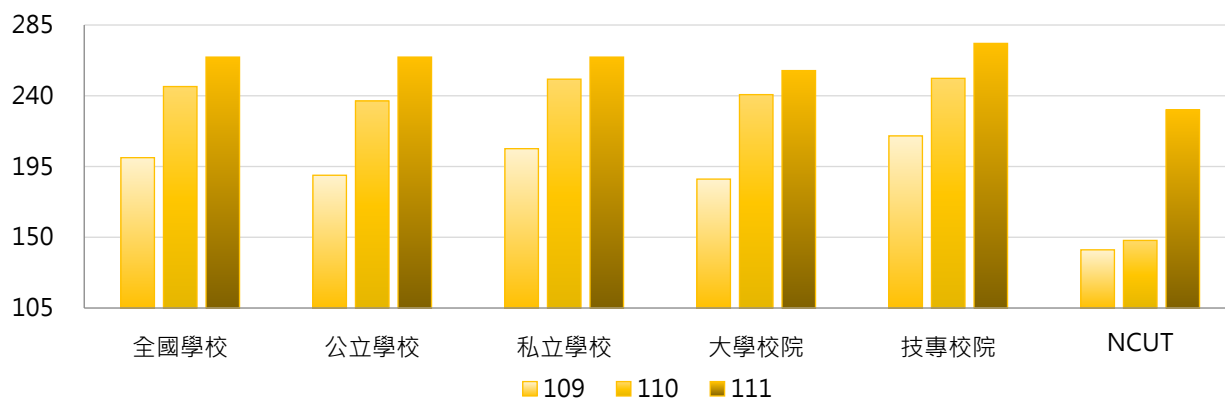

學年度	全國學校	公立大學	私立大學	公立技專	私立技專	NCUT
109	201	186	188	199	218	142
110	246	254	228	193	265	148
111	265	258	254	281	271	231

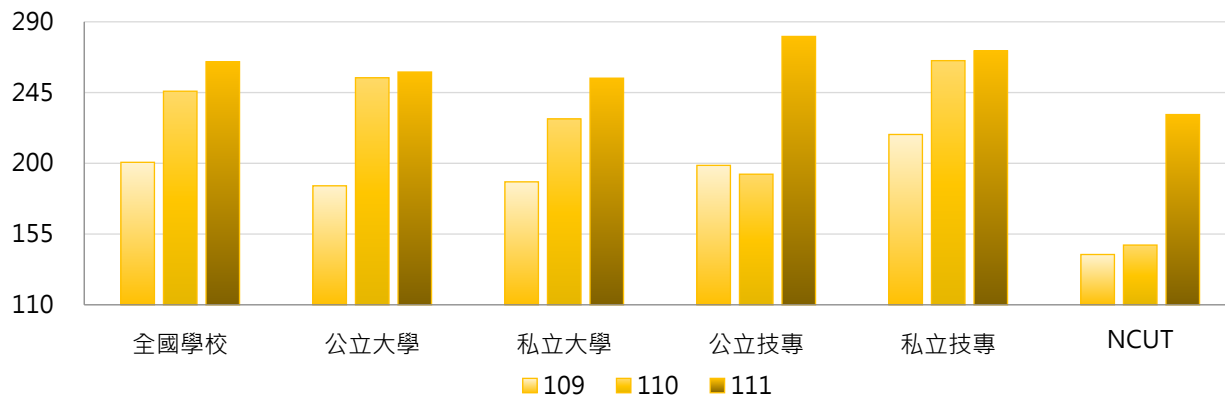

### 3. 109~111學年度學士班(日間)參與競賽獲獎學生人次 - 不同區域學校

學年度	全國學校	北部區域	中部區域	南部區域	其他區域	NCUT
109	201	204	209	205	100	142
110	246	235	288	254	120	148
111	265	268	343	222	100	231

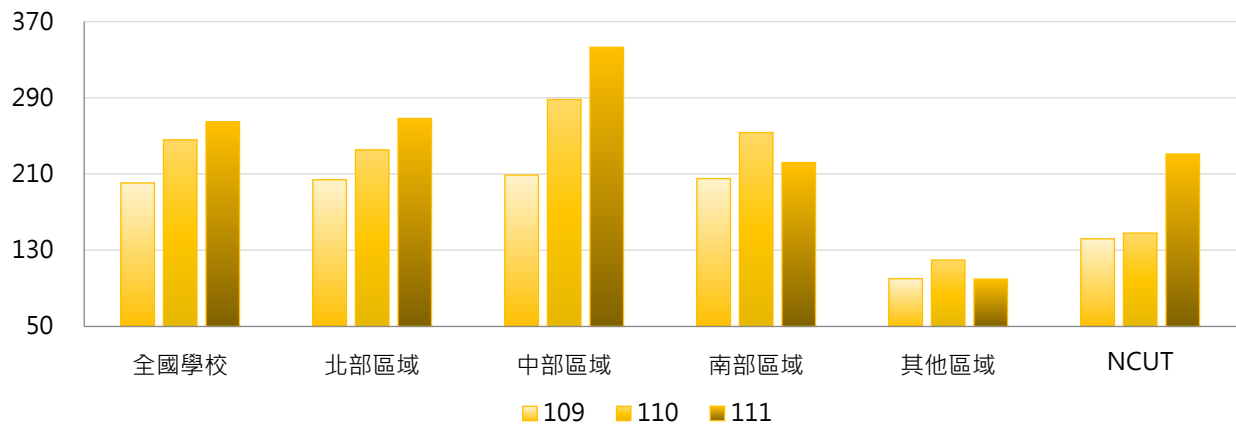

### 4. 109~111學年度學士班(日間)參與競賽獲獎學生人次 - 排序百分位數

學年度	最小值	第25百分位數	中位數	第75百分位數	最大值	NCUT
109	0	56	141	283	1,574	142
110	0	72	168	350	1,604	148
111	0	70	176	371	1,697	231

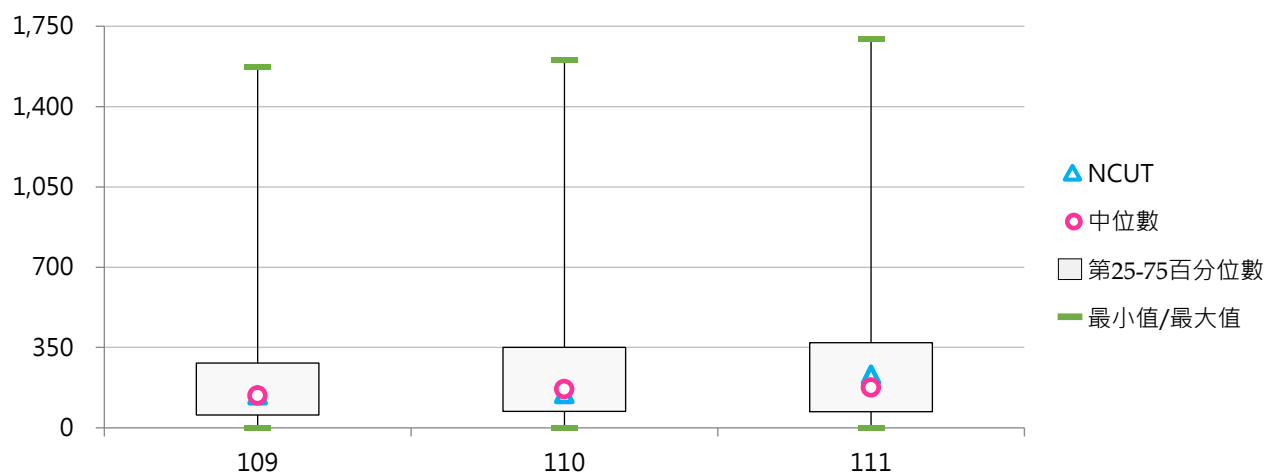



#### (四) 學士班(日間)參與競賽獲獎學生占比

< 學士班(日間)參與競賽獲獎學生人次 / 學士班(日間)在學學生數 >

##### 1. 111學年度各類型學校【學士班(日間)參與競賽獲獎學生占比】最高前三校

公立大學		私立大學		公立技專		私立技專	
NTSU	47.44%	CGU	10.31%	NTCUST	10.38%	CHIHLEE	25.51%
NTUPES	34.24%	CHU	8.60%	NPUST	10.21%	TUMT	17.24%
NCUE	10.43%	MCU	7.34%	YUNTECH	9.66%	YDU	16.48%

##### 2. 109~111學年度學士班(日間)參與競賽獲獎學生占比 - 不同類型學校

學年度	全國學校	公立學校	私立學校	大學校院	技專校院	NCUT
109	3.81%	4.09%	3.67%	3.40%	4.23%	2.11%
110	4.67%	5.30%	4.35%	4.37%	4.98%	2.13%
111	5.29%	5.93%	4.96%	4.86%	5.73%	3.30%

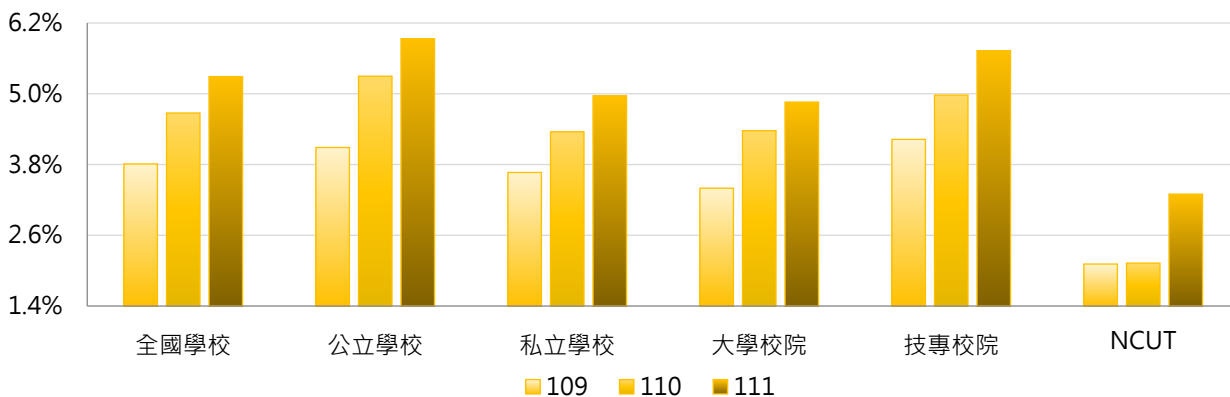

學年度	全國學校	公立大學	私立大學	公立技專	私立技專	NCUT
109	3.81%	4.54%	2.36%	2.98%	4.53%	2.11%
110	4.67%	6.00%	2.89%	3.58%	5.32%	2.13%
111	5.29%	6.45%	3.40%	4.66%	5.99%	3.30%

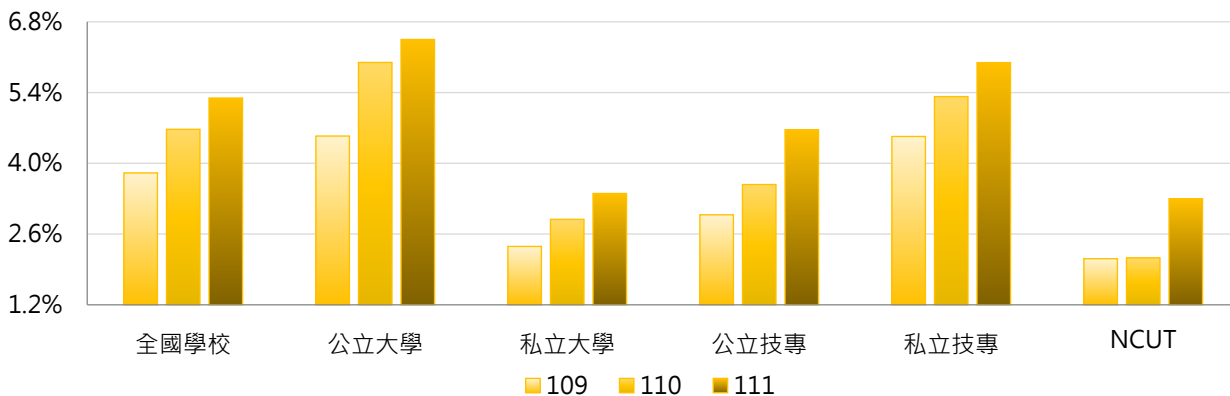



### 3. 109~111學年度學士班(日間)參與競賽獲獎學生占比 - 不同區域學校

學年度	全國學校	北部區域	中部區域	南部區域	其他區域	NCUT
109	3.81%	3.83%	4.32%	3.29%	4.11%	2.11%
110	4.67%	4.69%	5.63%	4.00%	3.87%	2.13%
111	5.29%	5.47%	7.12%	3.89%	2.80%	3.30%

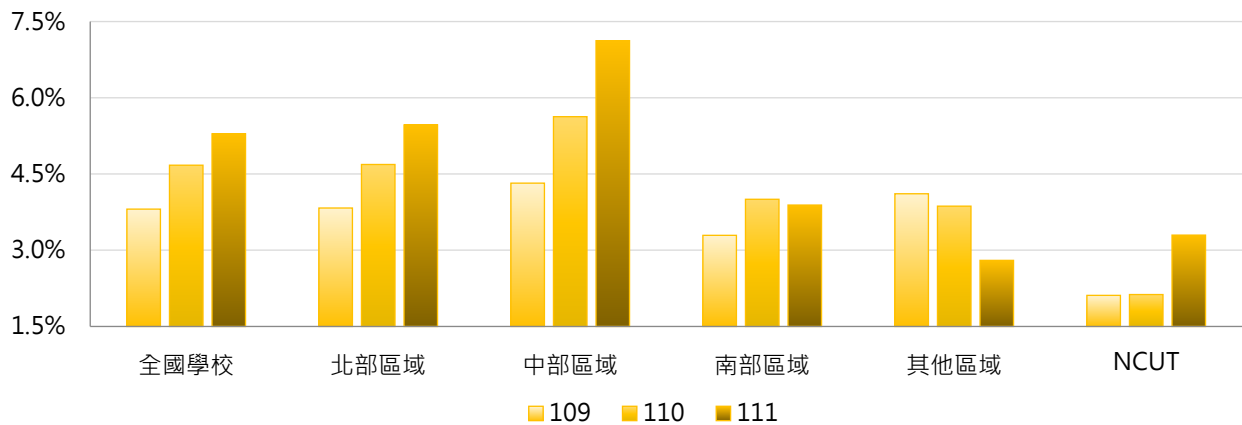

### 4. 109~111學年度學士班(日間)參與競賽獲獎學生占比 - 排序百分位數

學年度	最小值	第25百分位數	中位數	第75百分位數	最大值	NCUT
109	0.00%	1.40%	2.79%	4.38%	34.93%	2.11%
110	0.00%	1.55%	3.67%	5.65%	42.15%	2.13%
111	0.00%	1.84%	3.79%	7.34%	47.44%	3.30%

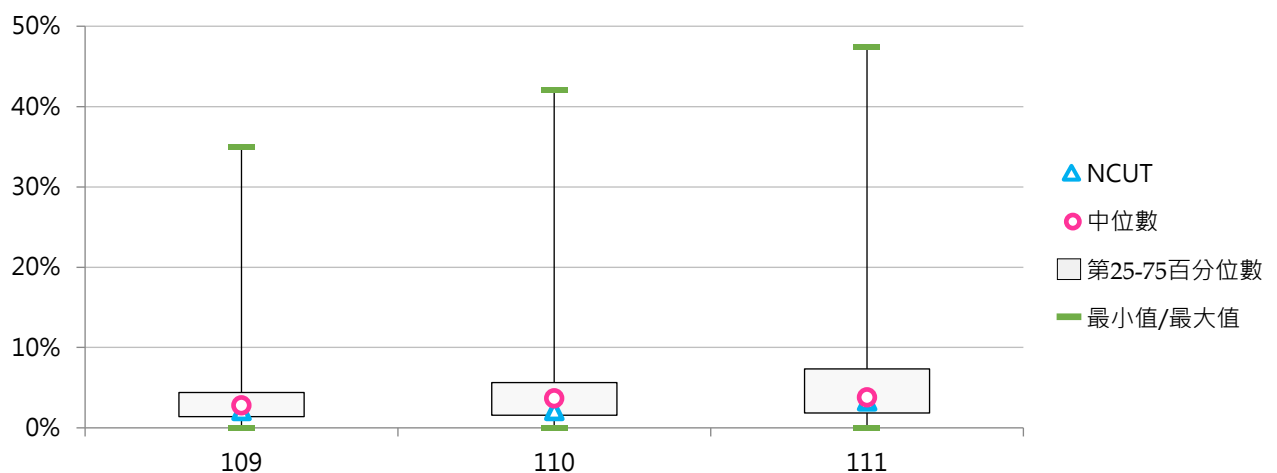



## (五) 學士班(進修)參與競賽獲獎學生人次

<學士班(進修)在學學生以學校名義參加競賽之獲獎人次>

### 1. 111學年度各類型學校【學士班(進修)參與競賽獲獎學生人次】最高前三校

公立大學		私立大學		公立技專		私立技專	
NTUA	37	SHU	57	NPUST	152	OCU	174
NCYU	30	FJU	32	NTCUST	34	CHHLEE	105
NCHU	28	FCU	13	NTUT	31	STU	104

### 2. 109~111學年度學士班(進修)參與競賽獲獎學生人次 - 不同類型學校

學年度	全國學校	公立學校	私立學校	大學校院	技專校院	NCUT
109	12	13	12	5	16	1
110	15	12	16	7	20	0
111	17	15	17	7	22	2

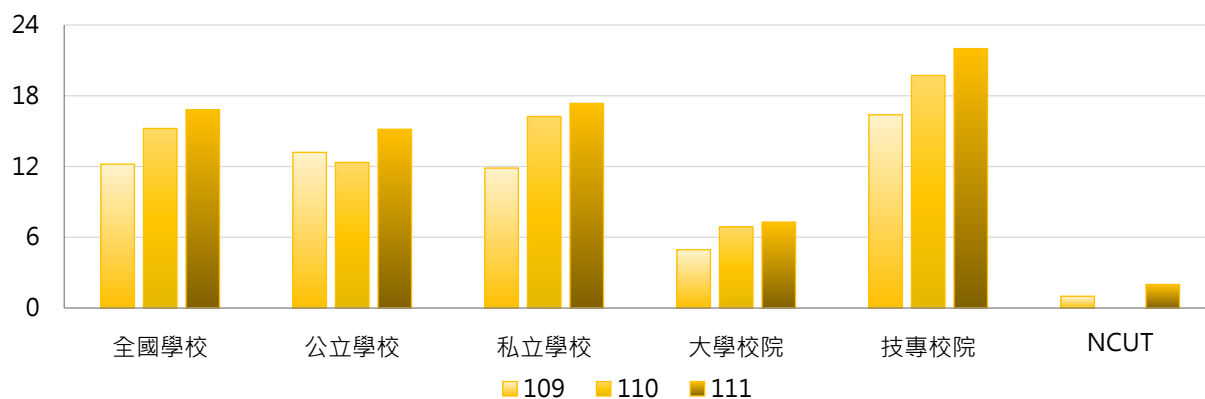

學年度	全國學校	公立大學	私立大學	公立技專	私立技專	NCUT
109	12	7	4	21	15	1
110	15	10	5	15	21	0
111	17	8	7	24	22	2

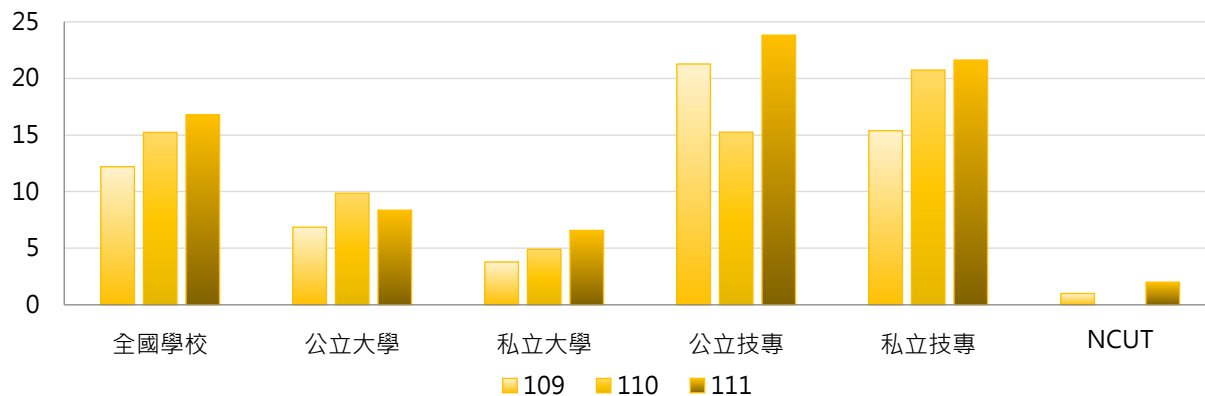

### 3. 109~111學年度學士班(進修)參與競賽獲獎學生人次 - 不同區域學校

學年度	全國學校	北部區域	中部區域	南部區域	其他區域	NCUT
109	12	9	13	18	2	1
110	15	13	17	19	4	0
111	17	14	17	24	2	2

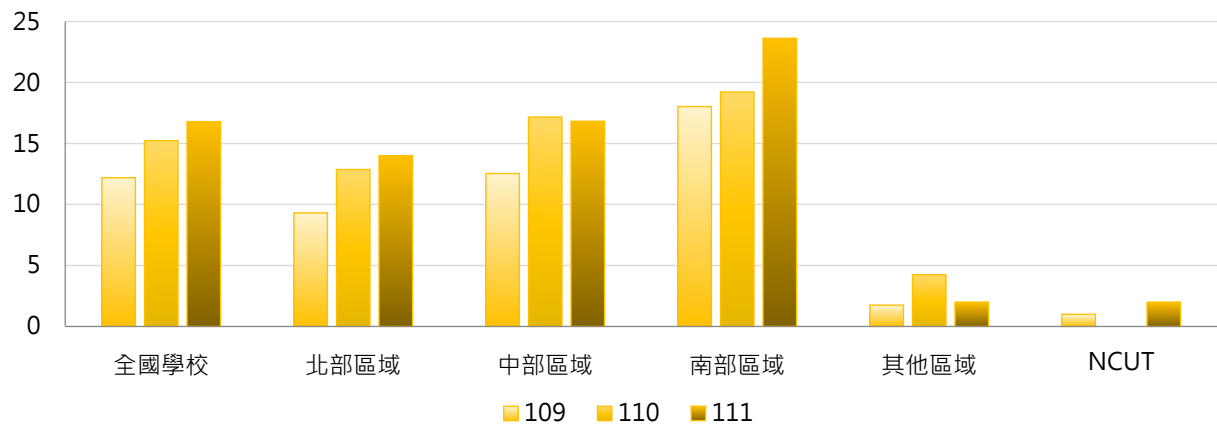

### 4. 109~111學年度學士班(進修)參與競賽獲獎學生人次 - 排序百分位數

學年度	最小值	第25百分位數	中位數	第75百分位數	最大值	NCUT
109	0	0	2	12	159	1
110	0	0	2	20	150	0
111	0	0	4	21	174	2

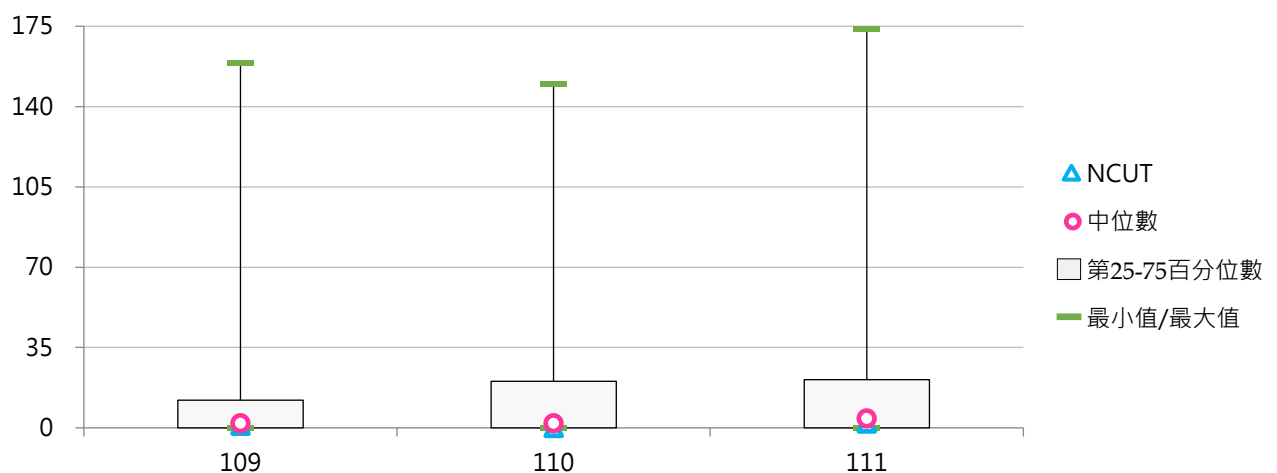



## (六) 學士班(進修)參與競賽獲獎學生占比

&lt; 學士班(進修)參與競賽獲獎學生人次 / 學士班(進修)在學學生數 &gt;

## 1. 111學年度各類型學校【學士班(進修)參與競賽獲獎學生占比】最高前三校

公立大學		私立大學		公立技專		私立技專	
NTUPES	3.54%	SHU	8.19%	NPUST	11.53%	TUMT	9.75%
NCHU	3.14%	THU	3.25%	NTUT	2.15%	MITUST	6.93%
NIU	1.99%	FCU	1.56%	NTUB	1.62%	STU	6.49%

## 2. 109~111學年度學士班(進修)參與競賽獲獎學生占比 - 不同類型學校

學年度	全國學校	公立學校	私立學校	大學校院	技專校院	NCUT
109	0.79%	0.85%	0.77%	0.57%	0.91%	0.02%
110	1.07%	1.06%	1.07%	1.06%	1.08%	0.00%
111	1.24%	1.19%	1.25%	0.85%	1.45%	0.05%

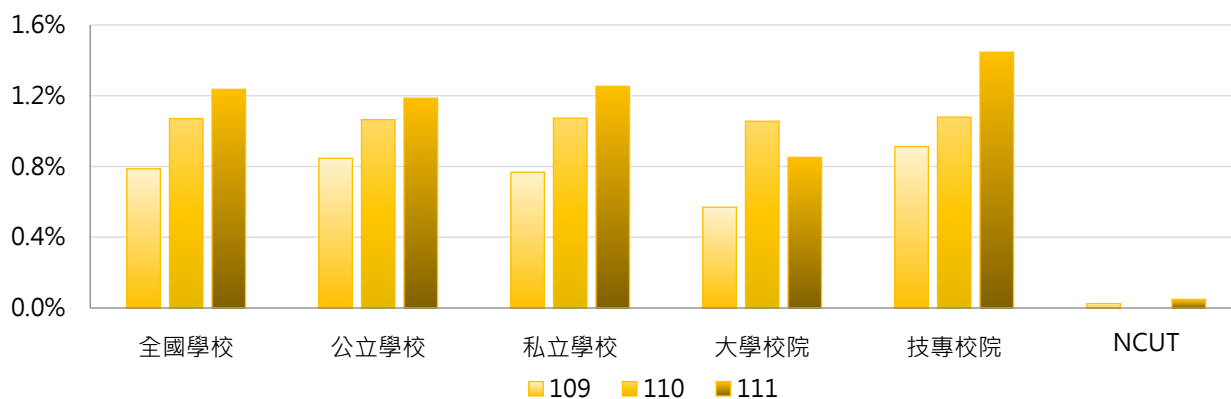

學年度	全國學校	公立大學	私立大學	公立技專	私立技專	NCUT
109	0.79%	0.55%	0.58%	1.22%	0.85%	0.02%
110	1.07%	1.15%	0.99%	0.97%	1.10%	0.00%
111	1.24%	0.88%	0.83%	1.57%	1.42%	0.05%

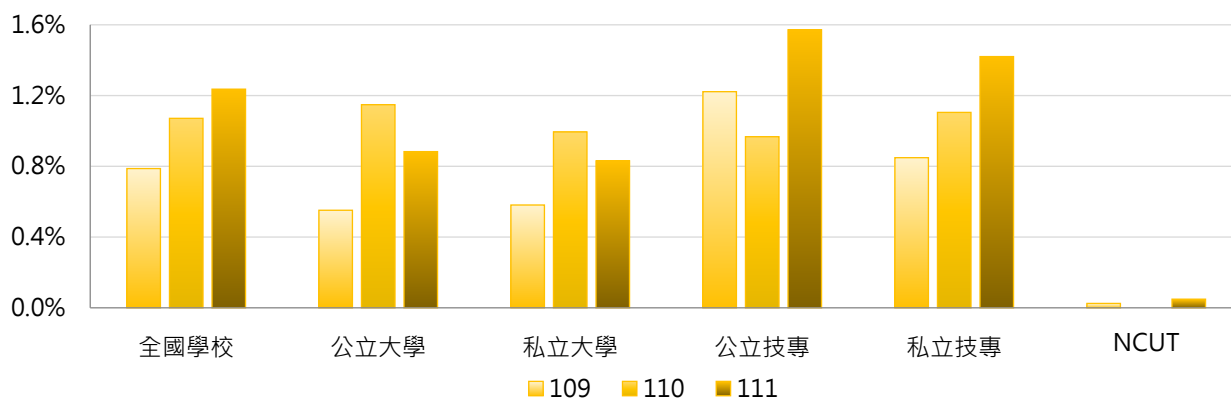

### 3. 109~111學年度學士班(進修)參與競賽獲獎學生占比 - 不同區域學校

學年度	全國學校	北部區域	中部區域	南部區域	其他區域	NCUT
109	0.79%	0.66%	0.77%	1.07%	0.35%	0.02%
110	1.07%	0.88%	1.32%	1.22%	0.83%	0.00%
111	1.24%	1.17%	1.03%	1.64%	0.42%	0.05%

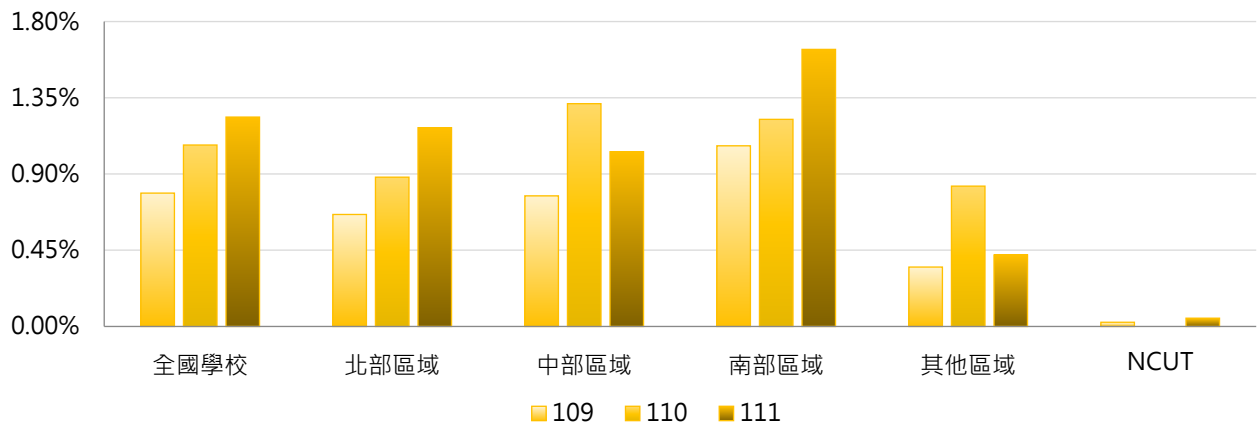

### 4. 109~111學年度學士班(進修)參與競賽獲獎學生占比 - 排序百分位數

學年度	最小值	第25百分位數	中位數	第75百分位數	最大值	NCUT
109	0.00%	0.00%	0.11%	0.92%	10.64%	0.02%
110	0.00%	0.00%	0.15%	1.37%	9.47%	0.00%
111	0.00%	0.00%	0.41%	1.56%	11.53%	0.05%

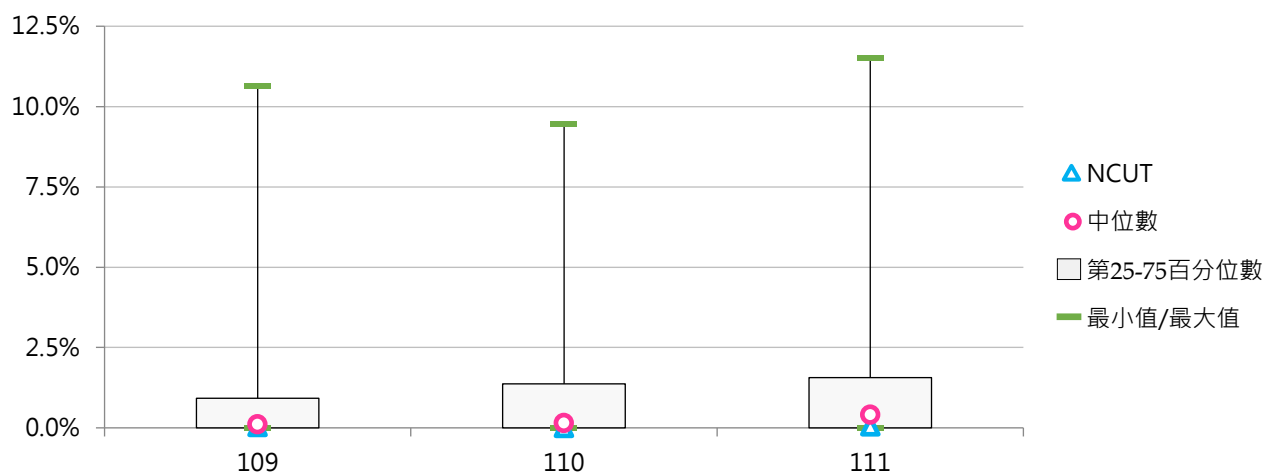



## (七) 碩士班(日間)參與競賽獲獎學生人次

< 碩士班(日間)在學學生以學校名義參加競賽之獲獎人次 >

### 1. 111學年度各類型學校【碩士班(日間)參與競賽獲獎學生人次】最高前三校

公立大學		私立大學		公立技專		私立技專	
NTU	300	TKU	132	NKUST	184	MCUT	56
NCHU	187	THU	87	YUNTECH	164	TUMT	46
NCKU	184	CYCU	71	NTUT	122	CSU	37

### 2. 109~111學年度碩士班(日間)參與競賽獲獎學生人次 - 不同類型學校

學年度	全國學校	公立學校	私立學校	大學校院	技專校院	NCUT
109	24	53	9	32	16	44
110	28	61	11	37	18	51
111	28	62	11	38	18	94

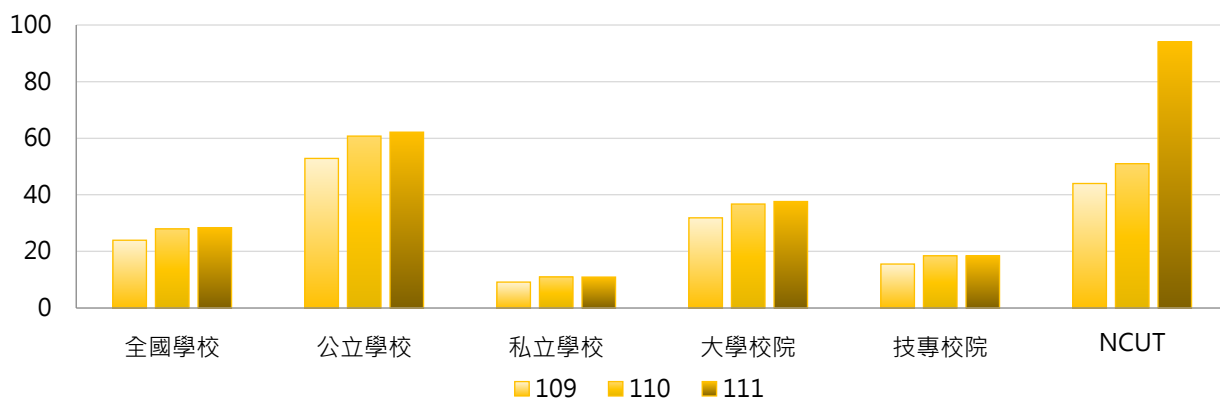

學年度	全國學校	公立大學	私立大學	公立技專	私立技專	NCUT
109	24	52	14	57	6	44
110	28	60	16	64	8	51
111	28	59	18	69	6	94

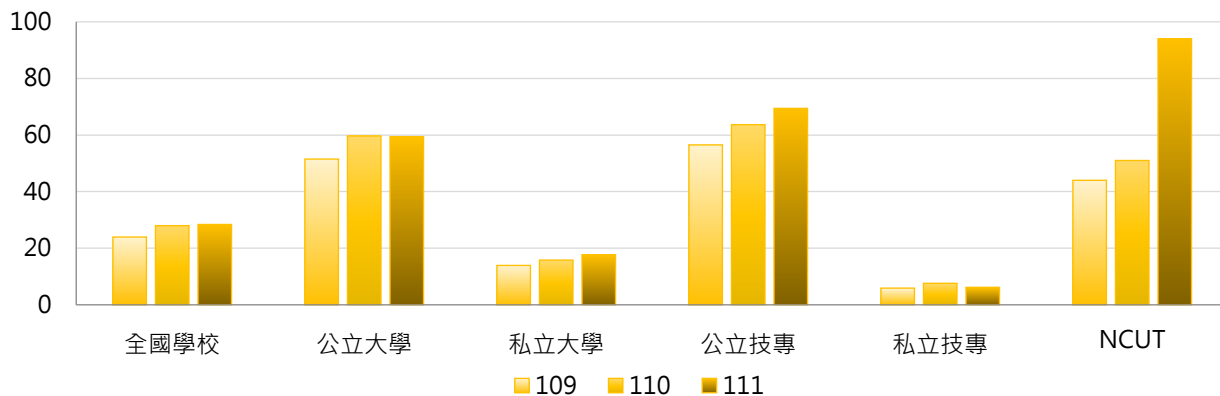



### 3. 109~111學年度碩士班(日間)參與競賽獲獎學生人次 - 不同區域學校

學年度	全國學校	北部區域	中部區域	南部區域	其他區域	NCUT
109	24	25	21	26	13	44
110	28	30	31	26	8	51
111	28	30	32	25	13	94

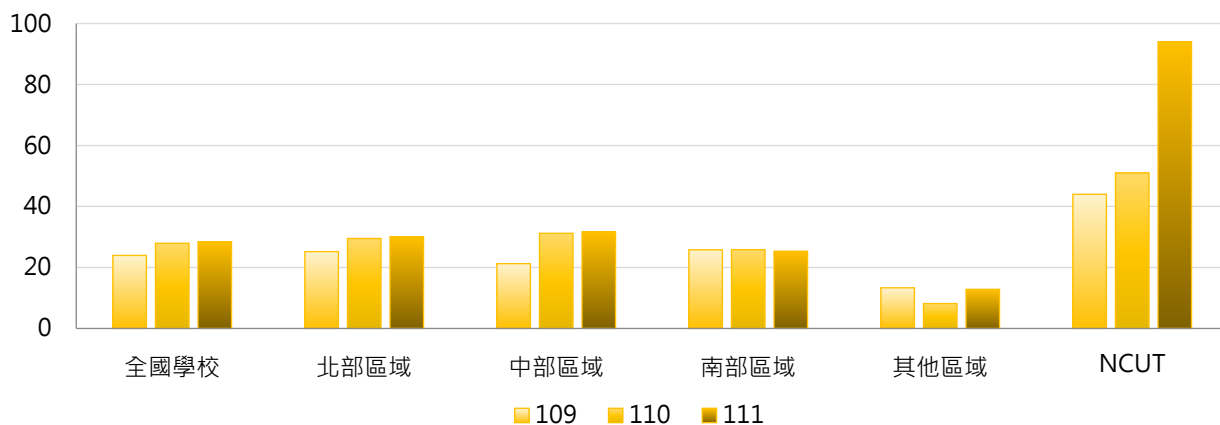

### 4. 109~111學年度碩士班(日間)參與競賽獲獎學生人次 - 排序百分位數

學年度	最小值	第25百分位數	中位數	第75百分位數	最大值	NCUT
109	0	1	8	28	243	44
110	0	1	8	33	284	51
111	0	1	8	29	300	94

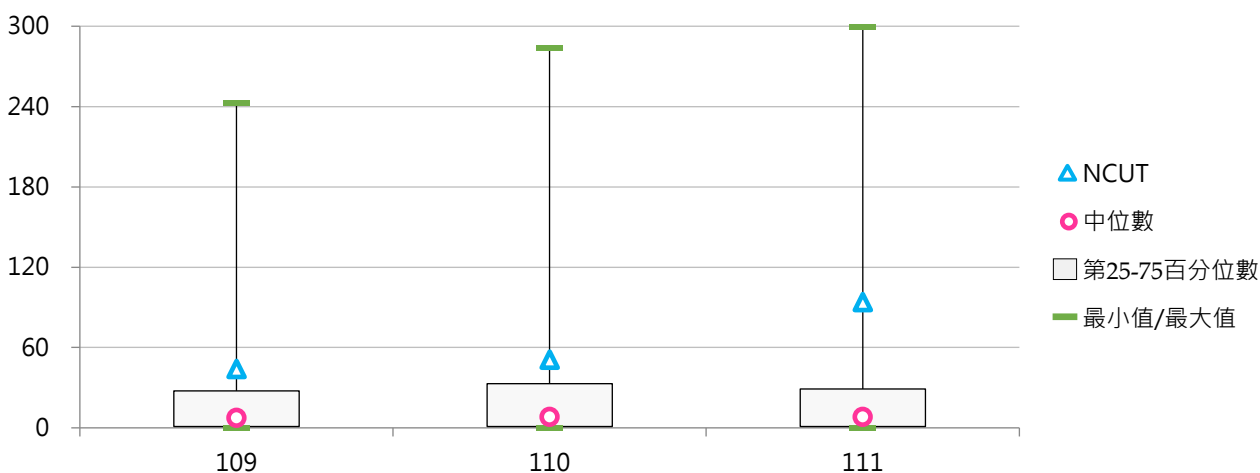



## (八) 碩士班(日間)參與競賽獲獎學生占比

&lt; 碩士班(日間)參與競賽獲獎學生人次 / 碩士班(日間)在學學生數 &gt;

## 1. 111學年度各類型學校【碩士班(日間)參與競賽獲獎學生占比】最高前三校

公立大學		私立大學		公立技專		私立技專	
NTUPES	36.26%	TKU	8.85%	NCUT	13.86%	TUMT	32.17%
NTSU	28.41%	CJCU	6.97%	NPUST	8.96%	HUST	16.67%
NCHU	5.10%	THU	6.36%	YUNTECH	8.13%	FEU	15.35%

## 2. 109~111學年度碩士班(日間)參與競賽獲獎學生占比 - 不同類型學校

學年度	全國學校	公立學校	私立學校	大學校院	技專校院	NCUT
109	3.23%	4.03%	2.82%	2.98%	3.49%	7.53%
110	3.48%	3.93%	3.25%	3.07%	3.93%	8.25%
111	3.45%	4.42%	2.96%	3.21%	3.72%	13.86%

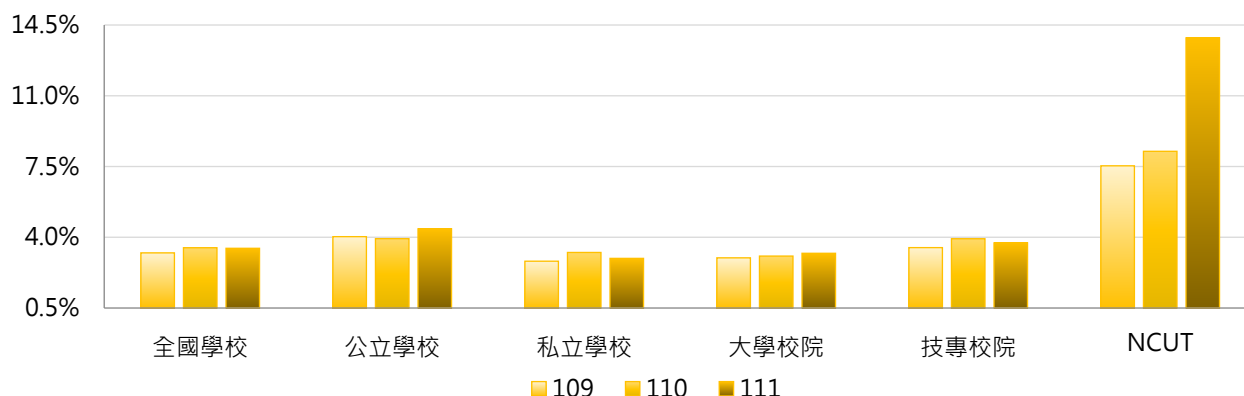

學年度	全國學校	公立大學	私立大學	公立技專	私立技專	NCUT
109	3.23%	3.90%	2.14%	4.38%	3.28%	7.53%
110	3.48%	3.43%	2.74%	5.27%	3.60%	8.25%
111	3.45%	4.24%	2.26%	4.88%	3.44%	13.86%

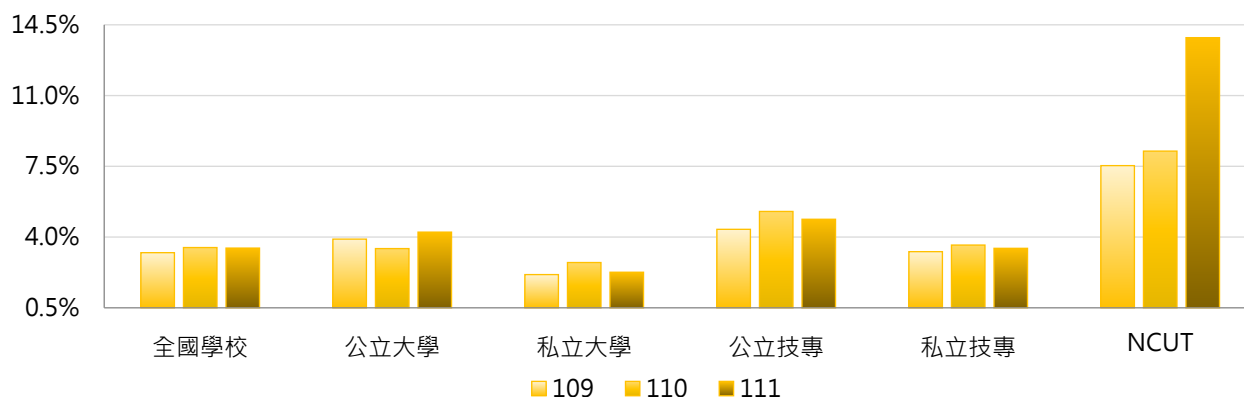



### 3. 109~111學年度碩士班(日間)參與競賽獲獎學生占比 - 不同區域學校

學年度	全國學校	北部區域	中部區域	南部區域	其他區域	NCUT
109	3.23%	3.34%	3.31%	2.88%	3.58%	7.53%
110	3.48%	2.98%	5.28%	3.17%	1.92%	8.25%
111	3.45%	3.25%	4.73%	2.92%	2.57%	13.86%

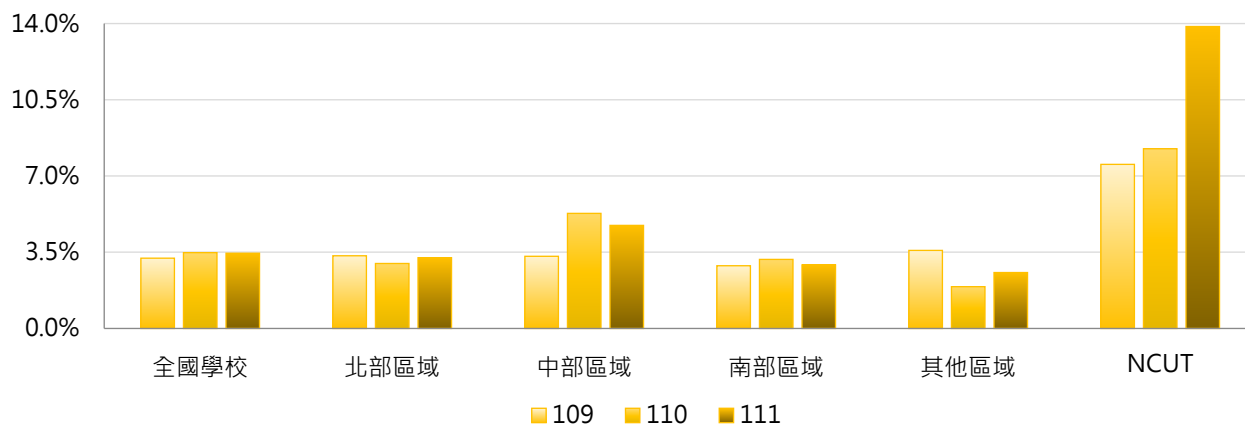

### 4. 109~111學年度碩士班(日間)參與競賽獲獎學生占比 - 排序百分位數

學年度	最小值	第25百分位數	中位數	第75百分位數	最大值	NCUT
109	0.00%	0.39%	1.86%	4.41%	32.18%	7.53%
110	0.00%	0.33%	2.01%	4.88%	38.96%	8.25%
111	0.00%	0.19%	1.85%	3.68%	36.26%	13.86%

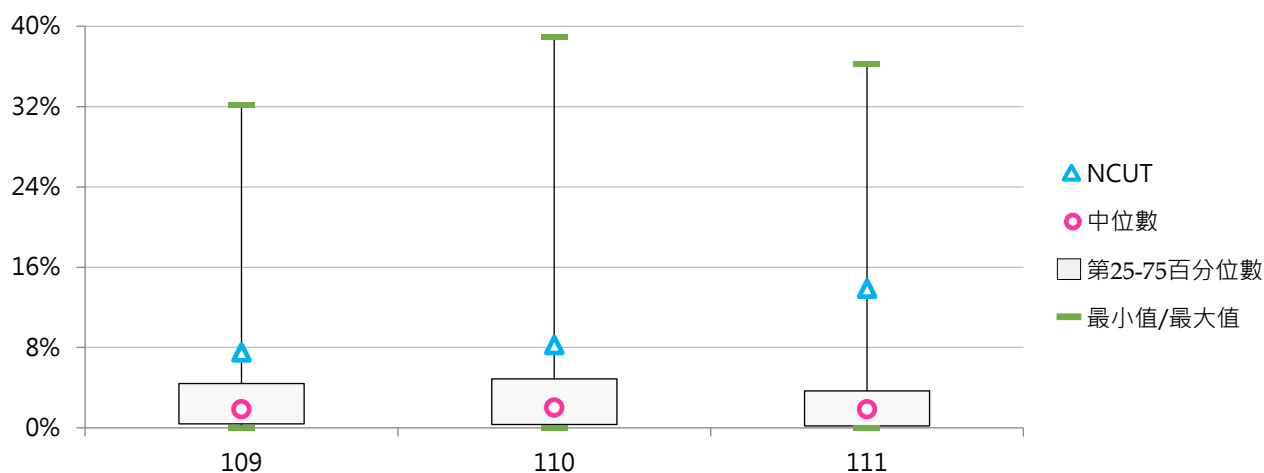



## (九) 碩士在職專班參與競賽獲獎學生人次

< 碩士在職專班在學學生以學校名義參加競賽之獲獎人次 >

### 1. 111學年度各類型學校【碩士在職專班參與競賽獲獎學生人次】最高前三校

公立大學		私立大學		公立技專		私立技專	
NCKU	27	THU	24	NKUST	10	STU	13
NTNU	12	FJU	5	NPUST	8	TUT	4
UTAPEI	9	FCU	3	NTUT	1	CGUST	4
				NCUT	1		

### 2. 109~111學年度碩士在職專班參與競賽獲獎學生人次 - 不同類型學校

學年度	全國學校	公立學校	私立學校	大學校院	技專校院	NCUT
109	1.12	1.50	0.89	1.06	1.19	0
110	1.57	3.05	0.71	2.05	0.98	1
111	1.42	2.23	0.95	1.83	0.91	1

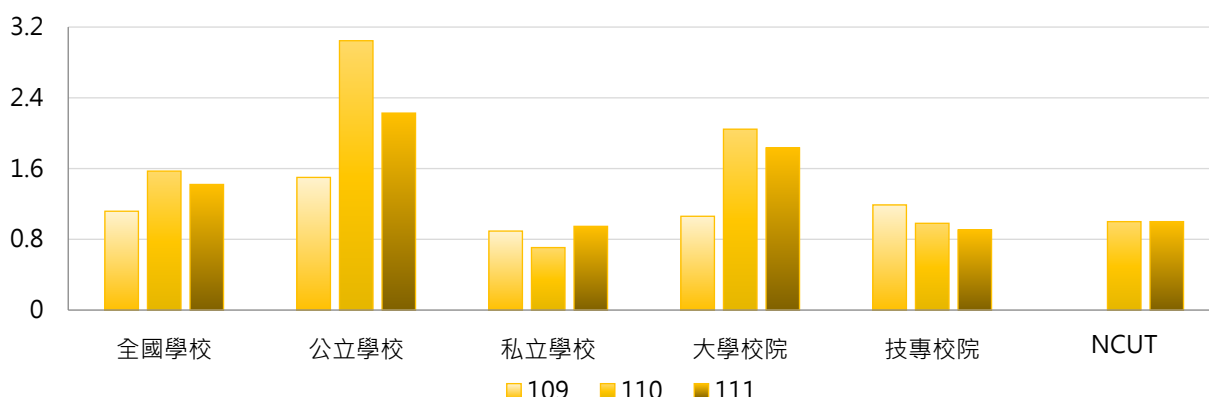

學年度	全國學校	公立大學	私立大學	公立技專	私立技專	NCUT
109	1.12	1.28	0.85	2.08	0.93	0
110	1.57	3.38	0.79	2.17	0.63	1
111	1.42	2.44	1.26	1.67	0.68	1

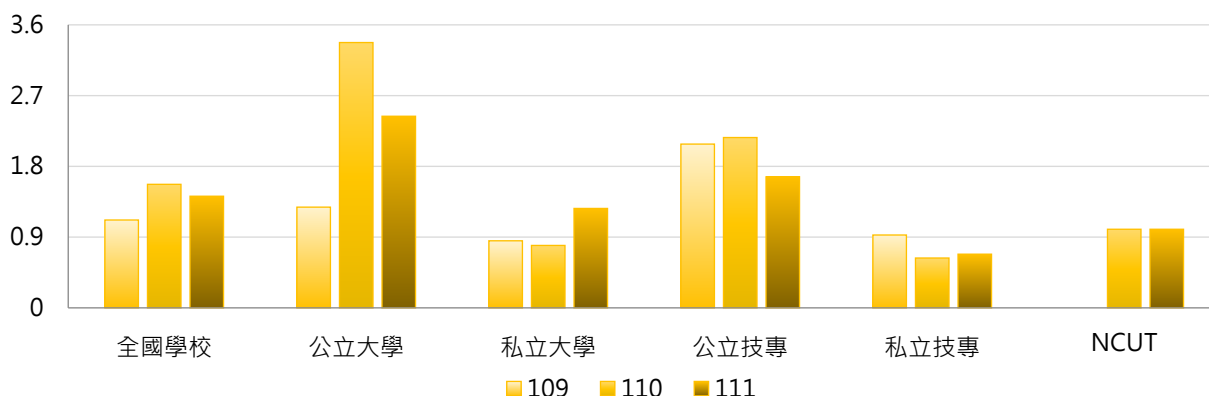

### 3. 109~111學年度碩士在職專班參與競賽獲獎學生人次 - 不同區域學校

學年度	全國學校	北部區域	中部區域	南部區域	其他區域	NCUT
109	1.12	1.33	0.59	1.27	0.50	0
110	1.57	1.22	1.07	2.73	0.25	1
111	1.42	0.95	1.59	2.21	0.25	1

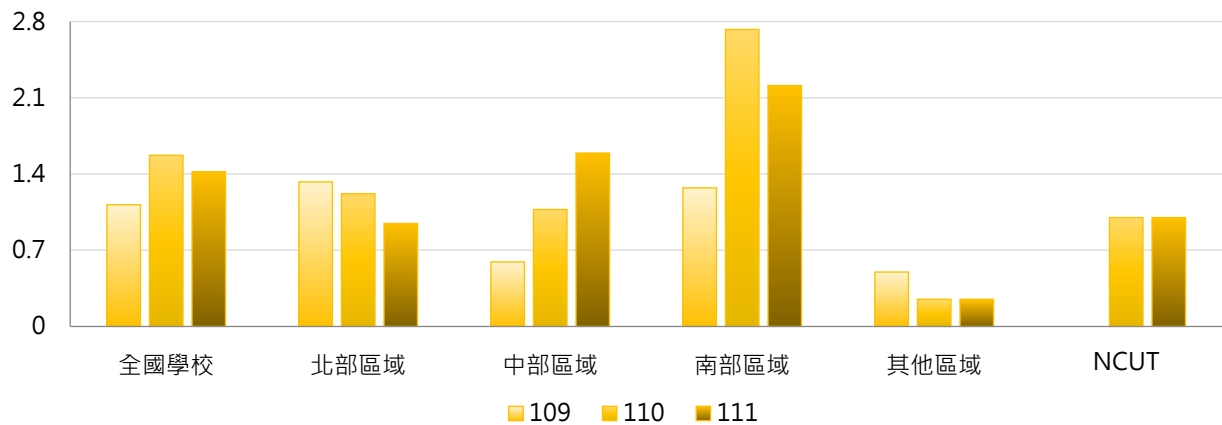

### 4. 109~111學年度碩士在職專班參與競賽獲獎學生人次 - 排序百分位數

學年度	最小值	第25百分位數	中位數	第75百分位數	最大值	NCUT
109	0	0	0	1	19	0
110	0	0	0	2	27	1
111	0	0	0	1	27	1

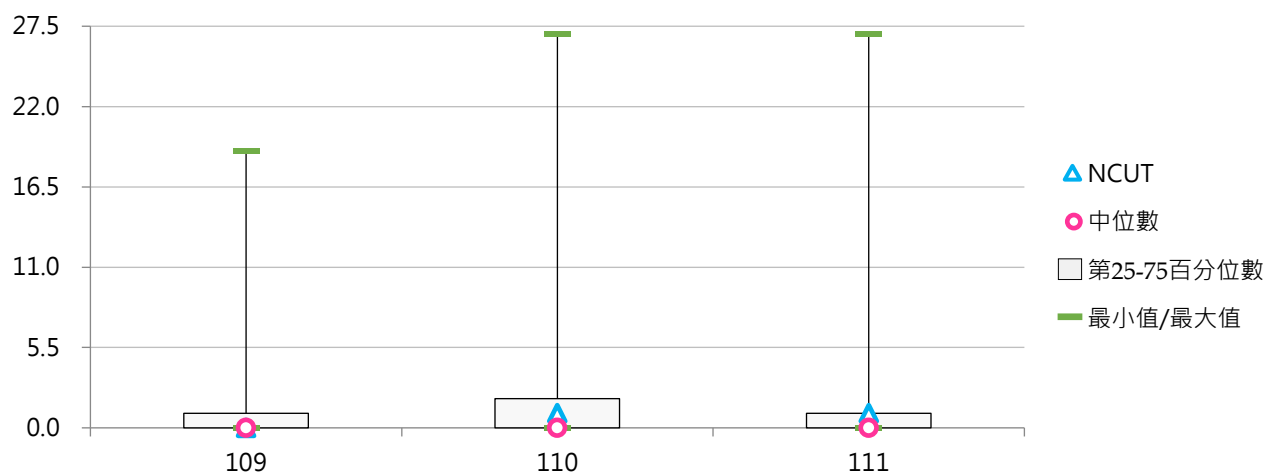



## (十) 碩士在職專班參與競賽獲獎學生占比

&lt; 碩士在職專班參與競賽獲獎學生人次 / 碩士在職專班在學學生數 &gt;

## 1. 111學年度各類型學校【碩士在職專班參與競賽獲獎學生占比】最高前三校

公立大學		私立大學		公立技專		私立技專	
TNNUA	6.90%	THU	3.16%	NPUST	2.85%	OCU	9.09%
NCKU	1.76%	FGU	1.96%	NKUST	0.50%	STU	4.02%
NTUA	1.30%	DYU	1.06%	NCUT	0.34%	TUT	3.85%

## 2. 109~111學年度碩士在職專班參與競賽獲獎學生占比 - 不同類型學校

學年度	全國學校	公立學校	私立學校	大學校院	技專校院	NCUT
109	0.41%	0.27%	0.49%	0.27%	0.58%	0.00%
110	0.52%	0.60%	0.47%	0.35%	0.72%	0.34%
111	0.43%	0.42%	0.43%	0.35%	0.52%	0.34%

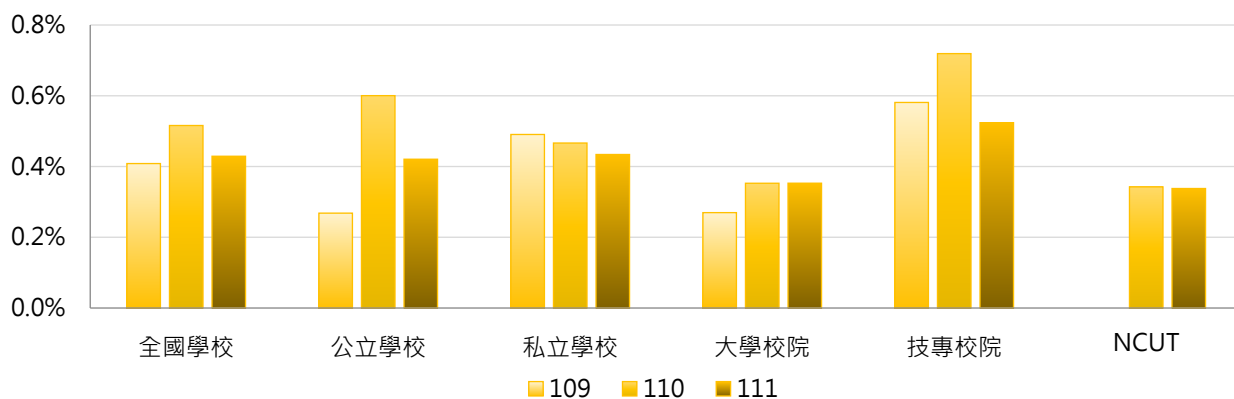

學年度	全國學校	公立大學	私立大學	公立技專	私立技專	NCUT
109	0.41%	0.29%	0.25%	0.20%	0.69%	0.00%
110	0.52%	0.44%	0.27%	1.03%	0.63%	0.34%
111	0.43%	0.46%	0.25%	0.31%	0.59%	0.34%

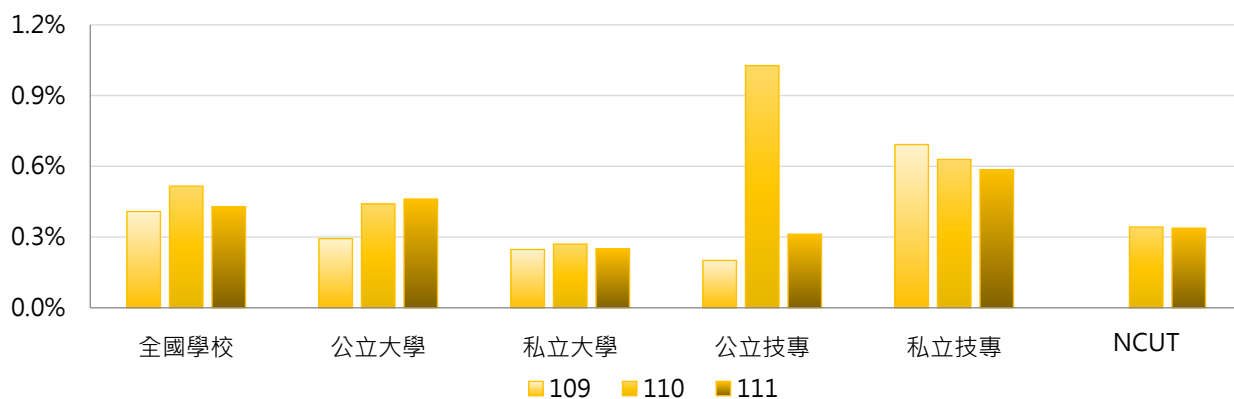

### 3. 109~111學年度碩士在職專班參與競賽獲獎學生占比 - 不同區域學校

學年度	全國學校	北部區域	中部區域	南部區域	其他區域	NCUT
109	0.41%	0.53%	0.17%	0.44%	0.09%	0.00%
110	0.52%	0.52%	0.41%	0.65%	0.04%	0.34%
111	0.43%	0.22%	0.64%	0.65%	0.05%	0.34%

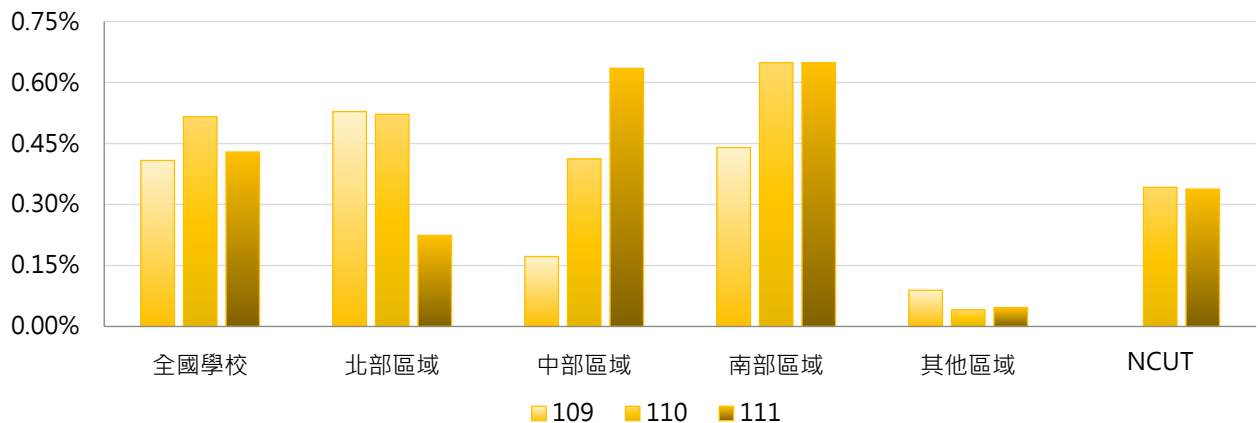

### 4. 109~111學年度碩士在職專班參與競賽獲獎學生占比 - 排序百分位數

學年度	最小值	第25百分位數	中位數	第75百分位數	最大值	NCUT
109	0.00%	0.00%	0.00%	0.18%	13.01%	0.00%
110	0.00%	0.00%	0.00%	0.32%	10.64%	0.34%
111	0.00%	0.00%	0.00%	0.20%	9.09%	0.34%

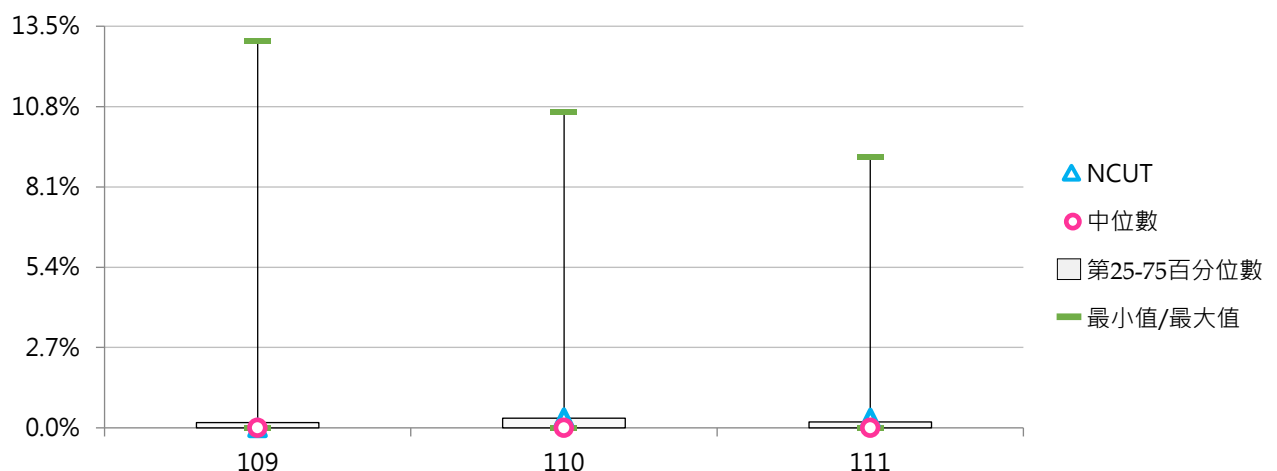

## (十一) 博士班參與競賽獲獎學生人次

< 博士班在學學生以學校名義參加競賽之獲獎人次 >

### 1. 111學年度各類型學校【博士班參與競賽獲獎學生人次】最高前三校

公立大學		私立大學		公立技專		私立技專	
NTHU	129	TMU	22	YUNTECH	19	MCUT	9
NTU	117	CSMU	18	NTUT	15	--	--
NCKU	93	CGU	14	NPUST	8	--	--

### 2. 109~111學年度博士班參與競賽獲獎學生人次 - 不同類型學校

學年度	全國學校	公立學校	私立學校	大學校院	技專校院	NCUT
109	7.71	11.80	3.61	9.08	3.45	0
110	9.17	15.02	3.32	9.94	6.80	0
111	9.50	15.12	3.60	11.56	3.10	3

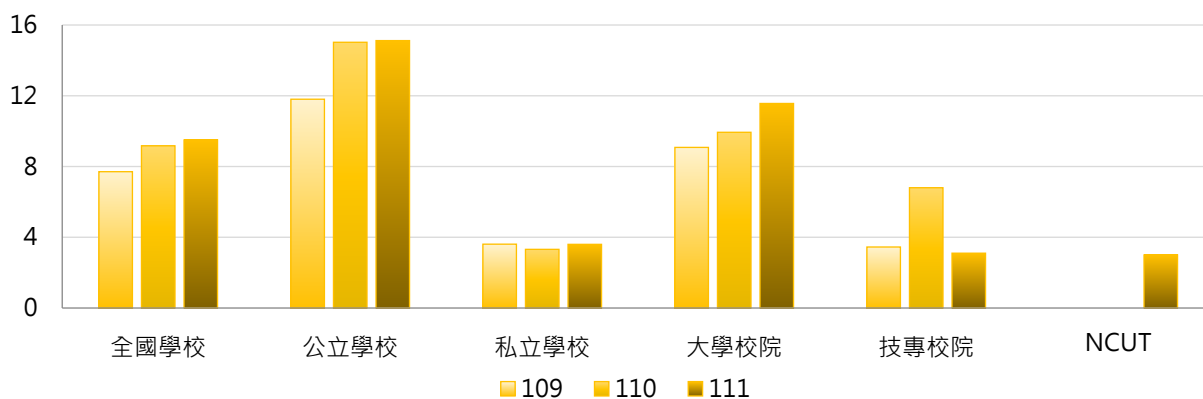

學年度	全國學校	公立大學	私立大學	公立技專	私立技專	NCUT
109	7.71	14.13	4.03	4.60	2.30	0
110	9.17	16.13	3.74	11.60	2.00	0
111	9.50	18.19	4.50	5.30	0.90	3

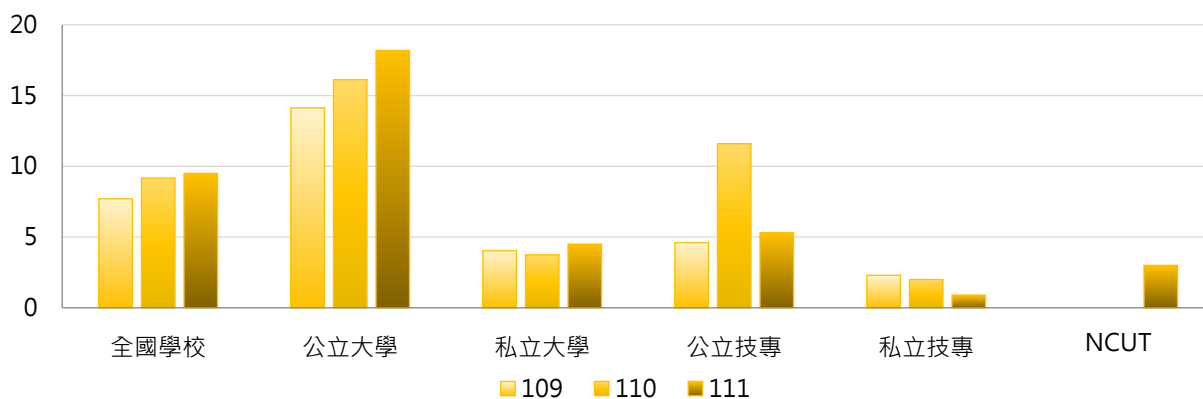

### 3. 109~111學年度博士班參與競賽獲獎學生人次 - 不同區域學校

學年度	全國學校	北部區域	中部區域	南部區域	其他區域	NCUT
109	7.71	9.32	3.70	9.29	3.00	0
110	9.17	12.66	4.75	7.81	4.00	0
111	9.50	13.30	6.00	7.38	3.00	3

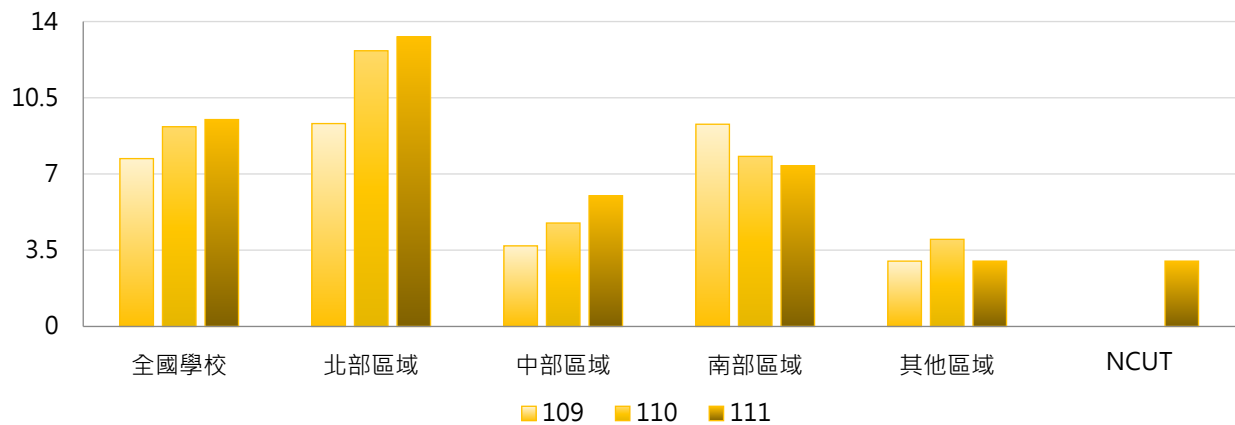

### 4. 109~111學年度博士班參與競賽獲獎學生人次 - 排序百分位數

學年度	最小值	第25百分位數	中位數	第75百分位數	最大值	NCUT
109	0	0	2	6	96	0
110	0	0	1	6	98	0
111	0	0	1	8	129	3

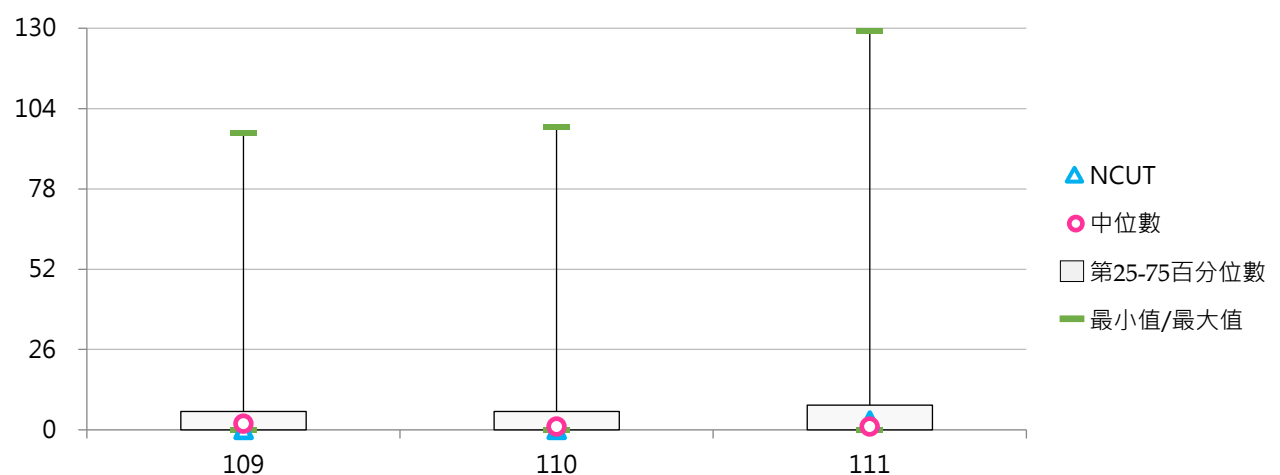



## (十二) 博士班參與競賽獲獎學生占比

&lt; 博士班參與競賽獲獎學生人次 / 博士班在學學生數 &gt;

## 1. 111學年度各類型學校【博士班參與競賽獲獎學生占比】最高前三校

公立大學		私立大學		公立技專		私立技專	
TNNUA	14.52%	CSMU	9.94%	NCUT	5.77%	MCUT	19.15%
NTHU	7.73%	DYU	9.62%	YUNTECH	4.39%	--	--
TNUA	7.34%	TCU	5.15%	NPUST	3.15%	--	--

## 2. 109~111學年度博士班參與競賽獲獎學生占比 - 不同類型學校

學年度	全國學校	公立學校	私立學校	大學校院	技專校院	NCUT
109	2.20%	2.15%	2.24%	2.22%	2.13%	0.00%
110	2.80%	3.05%	2.54%	2.73%	2.99%	0.00%
111	2.01%	1.96%	2.06%	2.08%	1.78%	5.77%

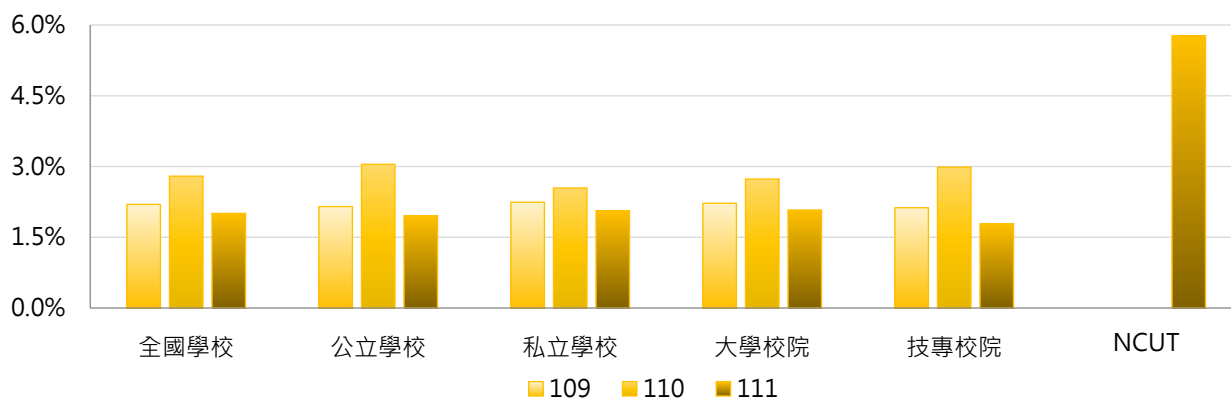

學年度	全國學校	公立大學	私立大學	公立技專	私立技專	NCUT
109	2.20%	2.57%	1.87%	0.85%	3.40%	0.00%
110	2.80%	3.46%	2.01%	1.76%	4.21%	0.00%
111	2.01%	2.05%	2.11%	1.65%	1.91%	5.77%

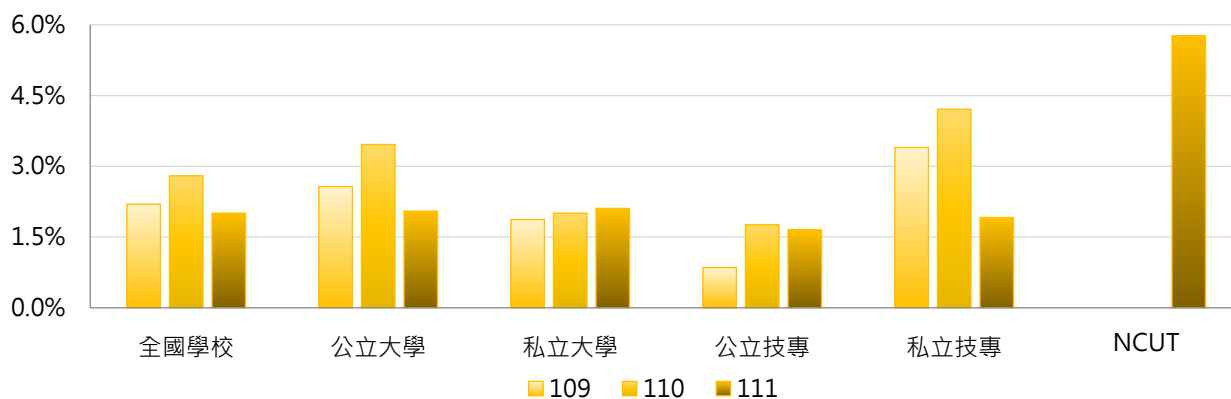



### 3. 109~111學年度博士班參與競賽獲獎學生占比 - 不同區域學校

學年度	全國學校	北部區域	中部區域	南部區域	其他區域	NCUT
109	2.20%	1.31%	1.98%	3.95%	2.58%	0.00%
110	2.80%	2.73%	2.65%	3.31%	0.95%	0.00%
111	2.01%	2.15%	2.25%	1.57%	1.70%	5.77%

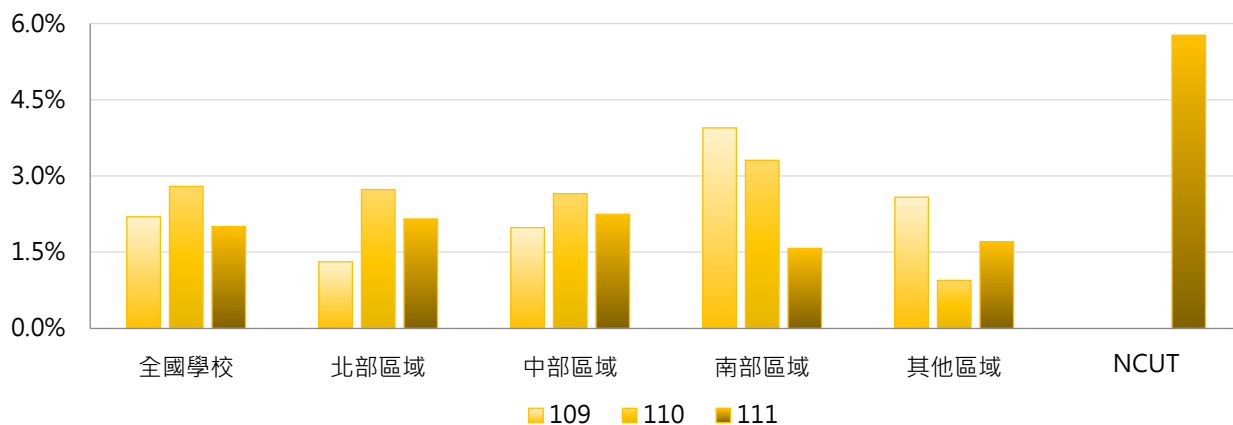

### 4. 109~111學年度博士班參與競賽獲獎學生占比 - 排序百分位數

學年度	最小值	第25百分位數	中位數	第75百分位數	最大值	NCUT
109	0.00%	0.00%	1.02%	2.59%	19.23%	0.00%
110	0.00%	0.00%	0.78%	3.75%	26.32%	0.00%
111	0.00%	0.00%	0.61%	3.01%	19.15%	5.77%

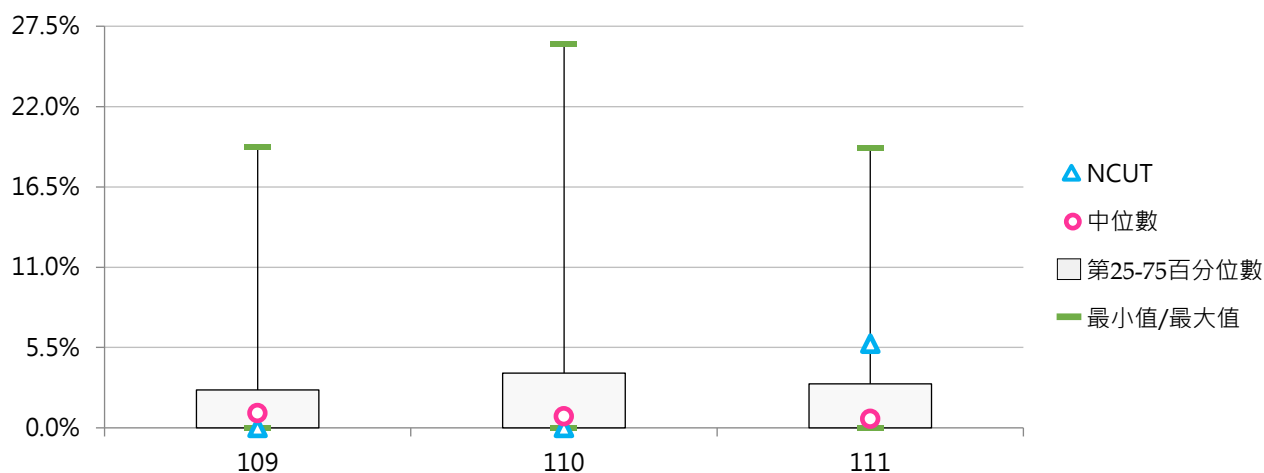

### (十三) 五專參與競賽獲獎學生人次

< 五專在學學生以學校名義參加競賽之獲獎人次 >

#### 1. 111學年度各類型學校【五專參與競賽獲獎學生人次】最高前三校

公立大學		私立大學		公立技專		私立技專	
--	--	UKN	216	NTCUST	410	TUMT	327
--	--	--	--	NTIN	241	TUT	271
--	--	--	--	NKUST	79	CHIHLEE	269

#### 2. 109~111學年度五專參與競賽獲獎學生人次 - 不同類型學校

學年度	全國學校	公立學校	私立學校	大學校院	技專校院	NCUT
109	53	35	58	20	55	--
110	58	35	64	13	61	--
111	68	75	66	72	67	--

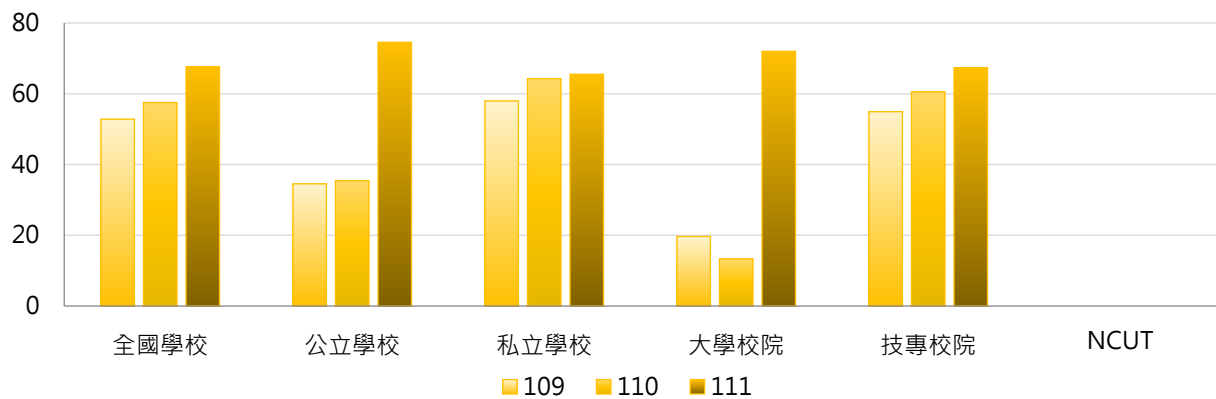

學年度	全國學校	公立大學	私立大學	公立技專	私立技專	NCUT
109	53	0	59	42	58	--
110	58	0	40	43	65	--
111	68	0	216	91	61	--

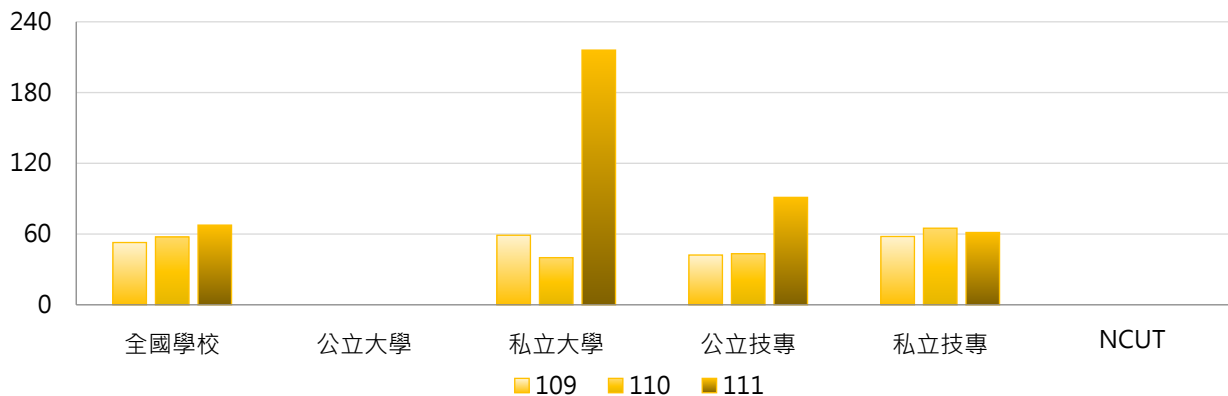

### 3. 109~111學年度五專參與競賽獲獎學生人次 - 不同區域學校

學年度	全國學校	北部區域	中部區域	南部區域	其他區域	NCUT
109	53	44	47	70	4	--
110	58	49	34	72	69	--
111	68	77	99	56	11	--

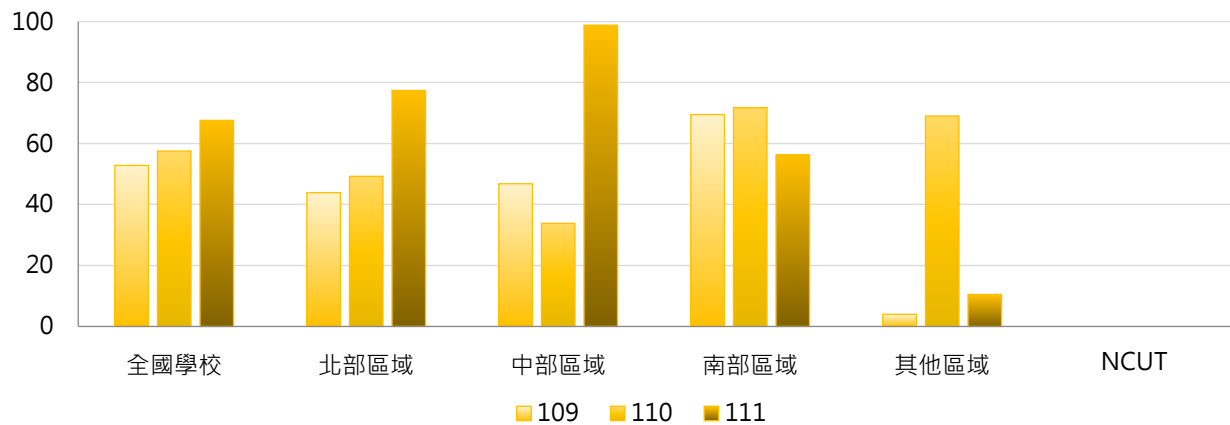

### 4. 109~111學年度五專參與競賽獲獎學生人次 - 排序百分位數

學年度	最小值	第25百分位數	中位數	第75百分位數	最大值	NCUT
109	0	3	12	64	300	--
110	0	2	34	80	254	--
111	0	1	21	74	410	--

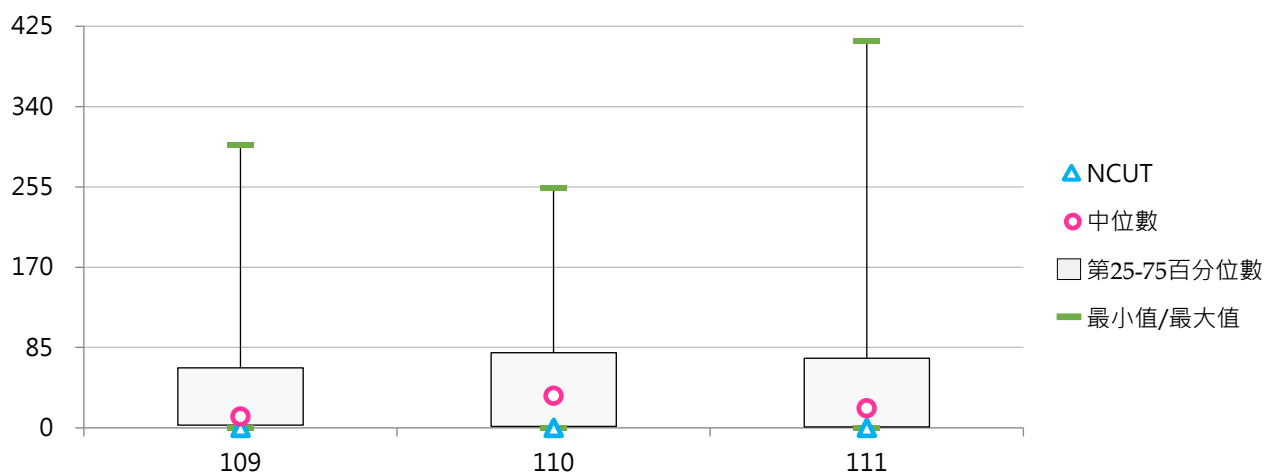

#### (十四) 五專參與競賽獲獎學生占比

< 五專參與競賽獲獎學生人次 / 五專在學學生數 >

##### 1. 111學年度各類型學校【五專參與競賽獲獎學生占比】最高前三校

公立大學		私立大學		公立技專		私立技專	
--	--	UKN	8.20%	NTUT	20.67%	TUMT	53.87%
--	--	--	--	NTIN	12.92%	TUT	30.04%
--	--	--	--	NTCUST	11.10%	LHU	17.13%

##### 2. 109~111學年度五專參與競賽獲獎學生占比 - 不同類型學校

學年度	全國學校	公立學校	私立學校	大學校院	技專校院	NCUT
109	3.79%	2.85%	4.05%	0.71%	3.98%	--
110	4.76%	4.13%	4.95%	0.50%	5.05%	--
111	5.98%	6.85%	5.73%	2.73%	6.20%	--

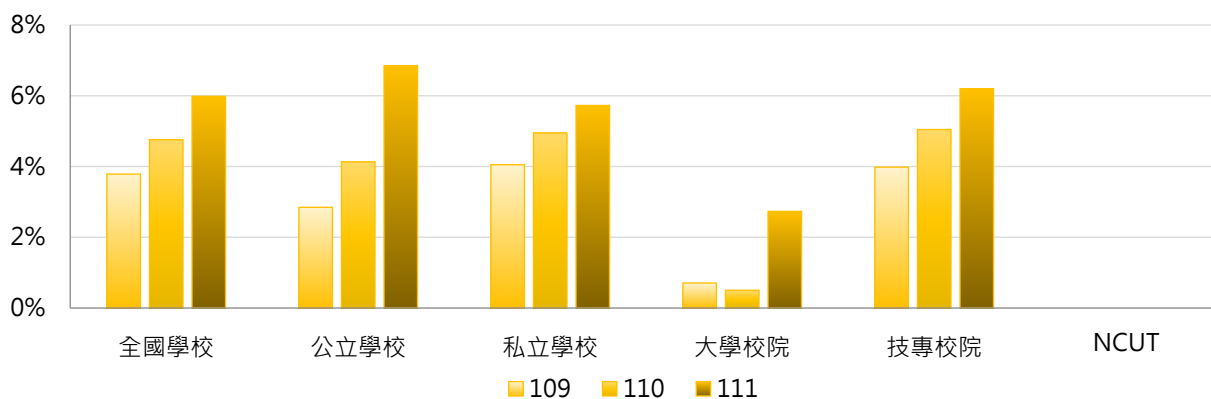

學年度	全國學校	公立大學	私立大學	公立技專	私立技專	NCUT
109	3.79%	0.00%	2.12%	3.48%	4.10%	--
110	4.76%	0.00%	1.51%	5.05%	5.05%	--
111	5.98%	0.00%	8.20%	8.37%	5.66%	--

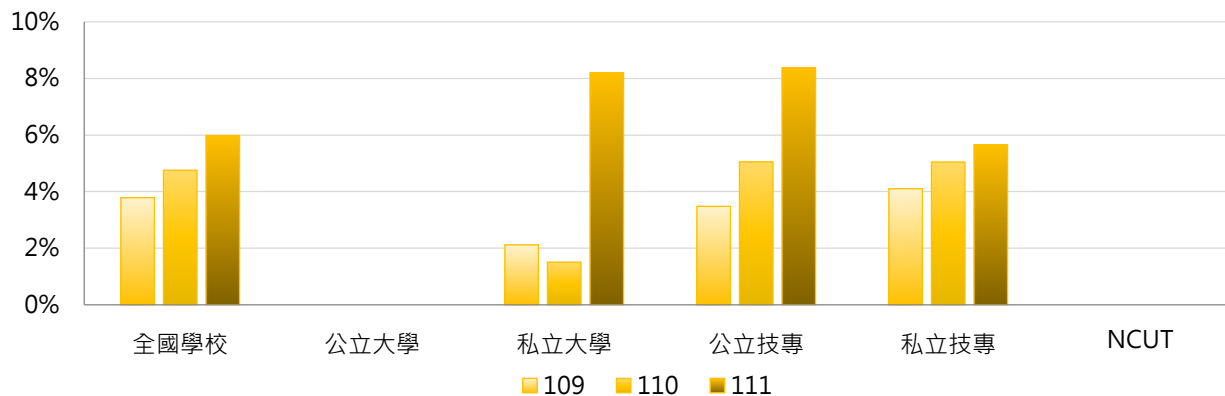

### 3. 109~111學年度五專參與競賽獲獎學生占比 - 不同區域學校

學年度	全國學校	北部區域	中部區域	南部區域	其他區域	NCUT
109	3.79%	4.08%	2.65%	4.03%	0.77%	--
110	4.76%	4.95%	5.33%	4.33%	5.42%	--
111	5.98%	8.59%	4.04%	4.08%	4.75%	--

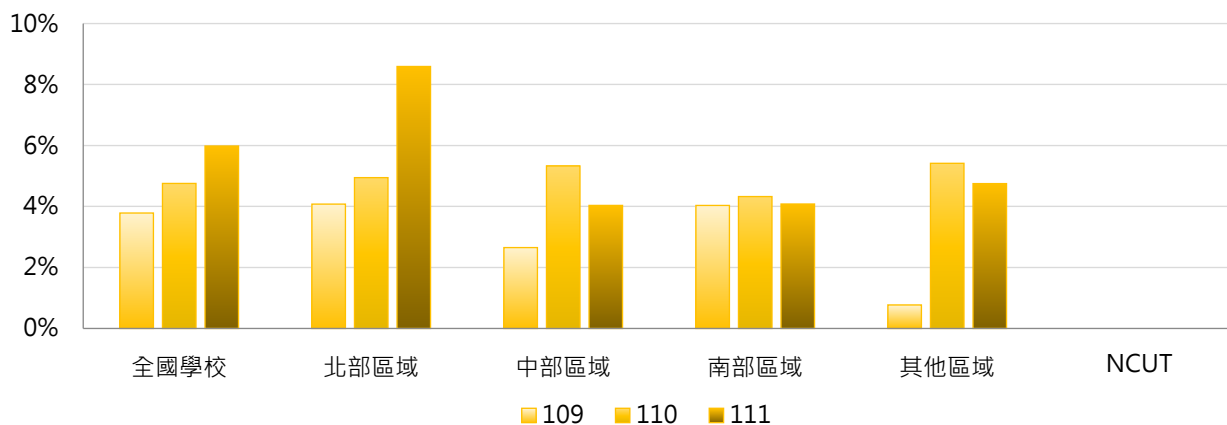

### 4. 109~111學年度五專參與競賽獲獎學生占比 - 排序百分位數

學年度	最小值	第25百分位數	中位數	第75百分位數	最大值	NCUT
109	0.00%	0.30%	1.44%	4.82%	23.35%	--
110	0.00%	0.47%	2.18%	5.53%	22.56%	--
111	0.00%	0.34%	2.52%	8.50%	53.87%	--

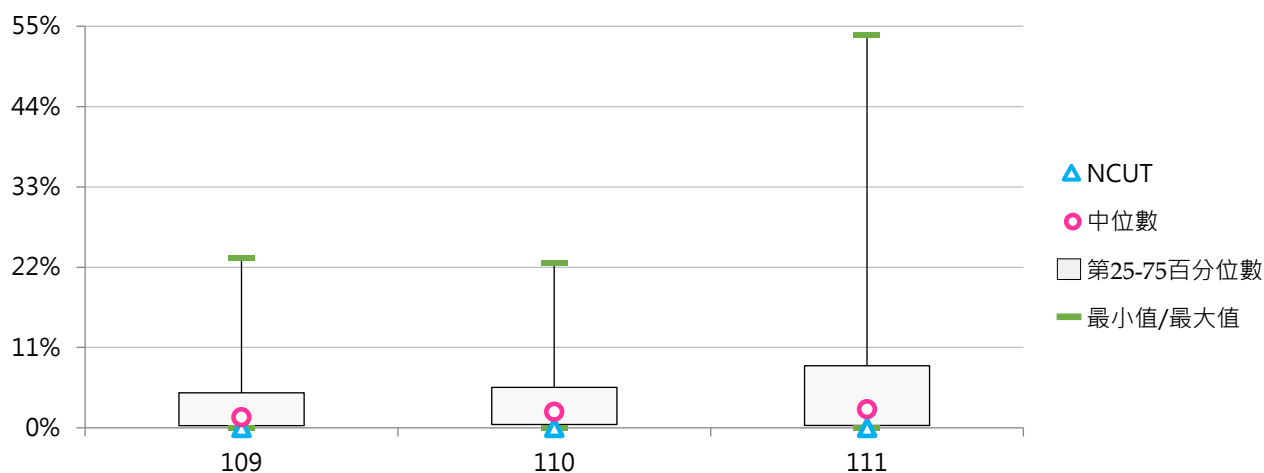

## 二、論文出版及展演活動

### (一) 全校論文出版及展演活動學生人次

< 全部學制班別在學學生專書出版、論文發表及校外展演人次 >

#### 1. 111學年度各類型學校【全校論文出版及展演活動學生人次】最高前三校

公立大學		私立大學		公立技專		私立技專	
NTCU	1,559	MCU	1,140	NKUST	547	MCUT	904
NCU	1,506	USC	1,004	YUNTECH	512	STUST	834
NTU	1,267	PCCU	801	NTUT	391	TUT	418

#### 2. 109~111學年度全校論文出版及展演活動學生人次 - 不同類型學校

學年度	全國學校	公立學校	私立學校	大學校院	技專校院	NCUT
109	180	273	136	301	76	106
110	172	287	116	286	74	86
111	209	358	137	349	89	137

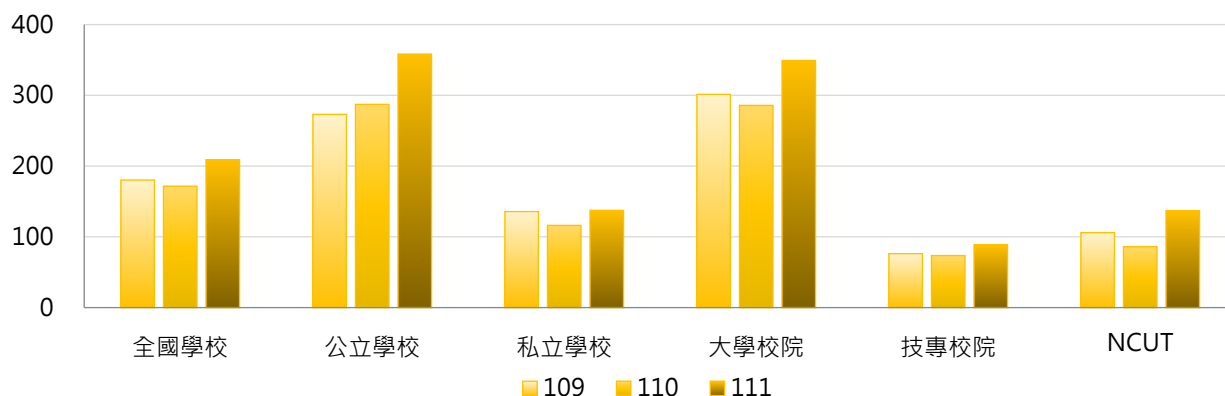

學年度	全國學校	公立大學	私立大學	公立技專	私立技專	NCUT
109	180	347	260	116	67	106
110	172	367	212	118	63	86
111	209	454	254	155	73	137

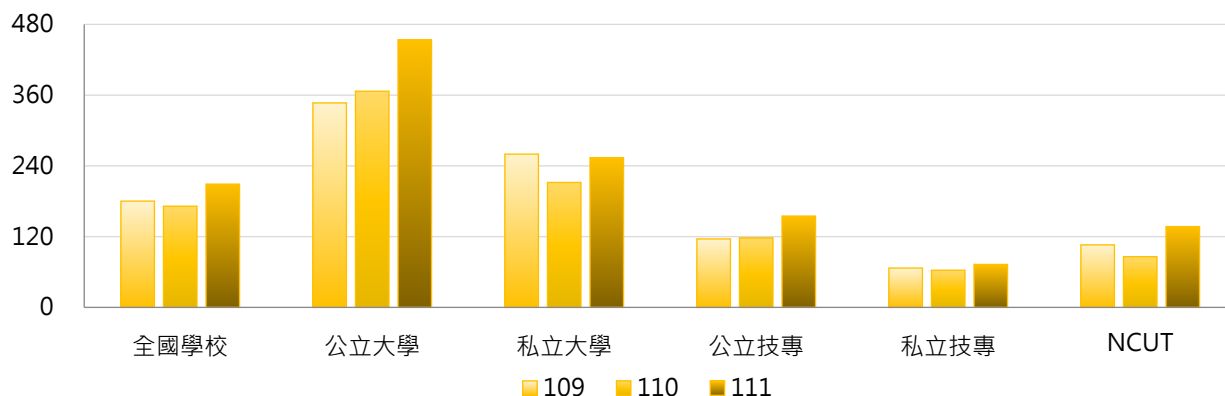

### 3. 109~111學年度全校論文出版及展演活動學生人次 - 不同區域學校

學年度	全國學校	北部區域	中部區域	南部區域	其他區域	NCUT
109	180	221	156	144	92	106
110	172	203	166	132	109	86
111	209	230	245	159	141	137

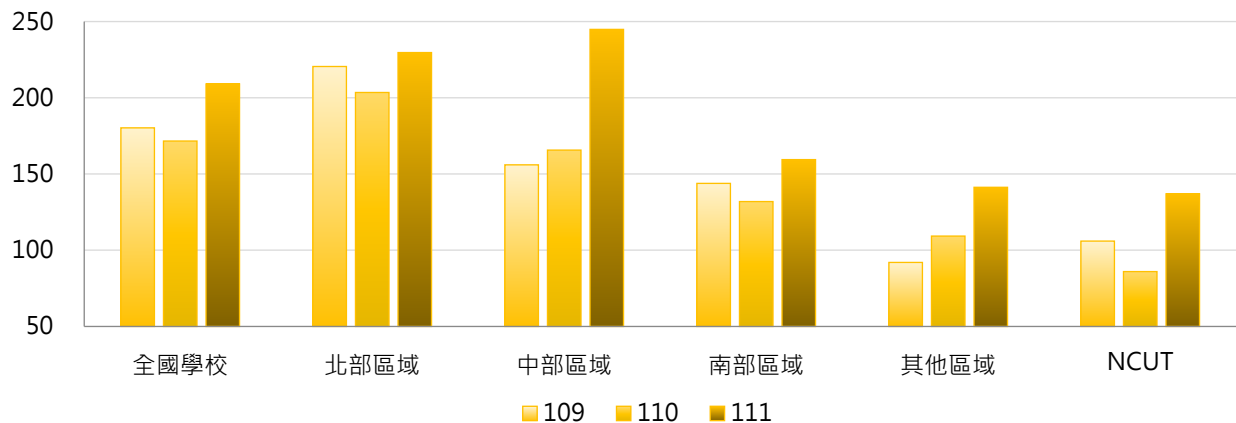

### 4. 109~111學年度全校論文出版及展演活動學生人次 - 排序百分位數

學年度	最小值	第25百分位數	中位數	第75百分位數	最大值	NCUT
109	0	5	43	247	1,223	106
110	0	5	49	216	1,691	86
111	0	4	58	302	1,559	137

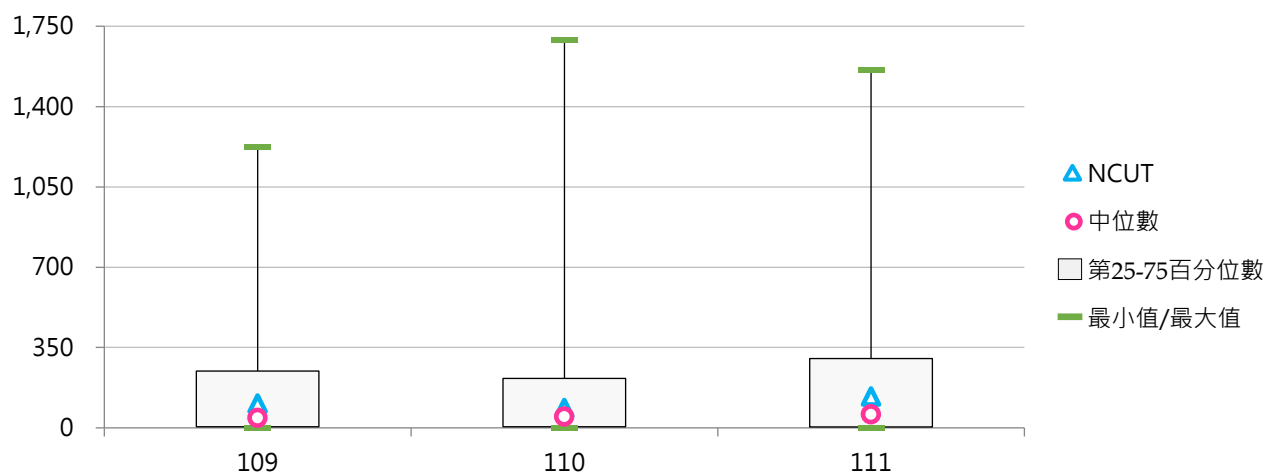



## (二) 全校論文出版及展演活動學生占比

< 全部學制班別論文出版及展演活動學生人次 / 全部學制班別在學學生數 >

### 1. 111學年度各類型學校【全校論文出版及展演活動學生占比】最高前三校

公立大學		私立大學		公立技專		私立技專	
TNUA	34.07%	AU	8.72%	YUNTECH	5.11%	MCUT	20.81%
NTCU	31.18%	USC	8.45%	NPUST	2.96%	STUST	5.18%
TNNUA	20.58%	YZU	8.17%	NTUT	2.87%	TPCU	4.31%

### 2. 109~111學年度全校論文出版及展演活動學生占比 - 不同類型學校

學年度	全國學校	公立學校	私立學校	大學校院	技專校院	NCUT
109	2.06%	3.34%	1.45%	3.42%	0.89%	0.87%
110	2.06%	3.22%	1.50%	3.48%	0.83%	0.69%
111	2.59%	4.58%	1.63%	4.43%	1.01%	1.10%

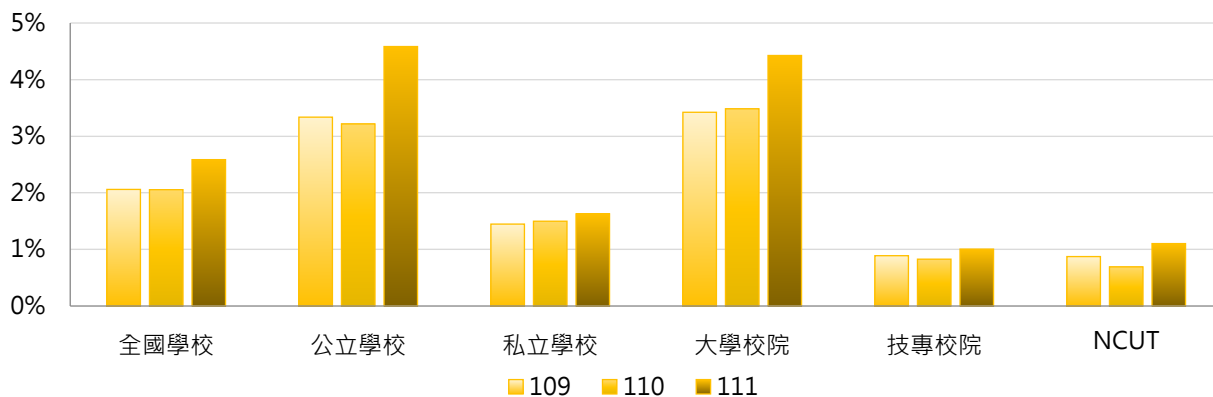

學年度	全國學校	公立大學	私立大學	公立技專	私立技專	NCUT
109	2.06%	4.44%	2.49%	0.99%	0.87%	0.87%
110	2.06%	4.28%	2.76%	0.96%	0.80%	0.69%
111	2.59%	6.15%	2.85%	1.25%	0.95%	1.10%

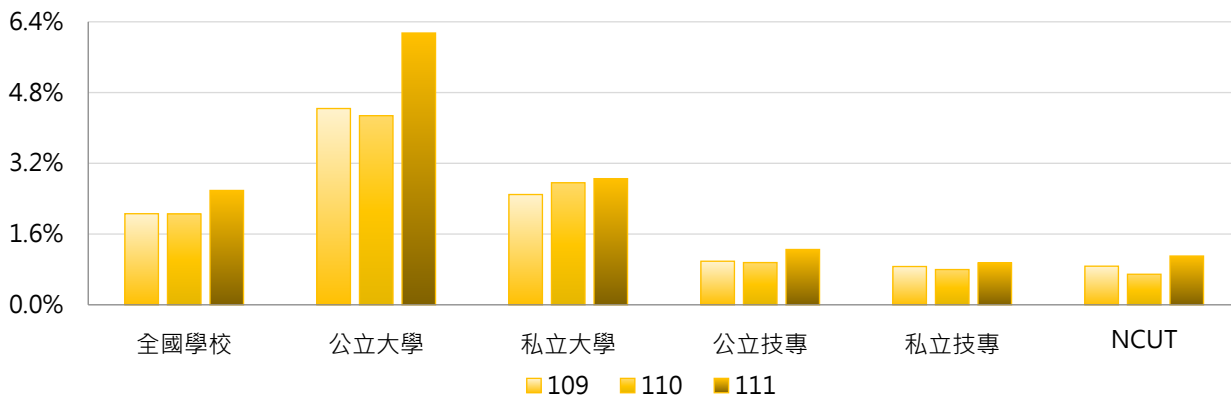



### 3. 109~111學年度全校論文出版及展演活動學生占比 - 不同區域學校

學年度	全國學校	北部區域	中部區域	南部區域	其他區域	NCUT
109	2.06%	2.54%	1.62%	1.64%	1.53%	0.87%
110	2.06%	2.62%	1.78%	1.36%	1.63%	0.69%
111	2.59%	2.80%	3.13%	1.90%	2.17%	1.10%

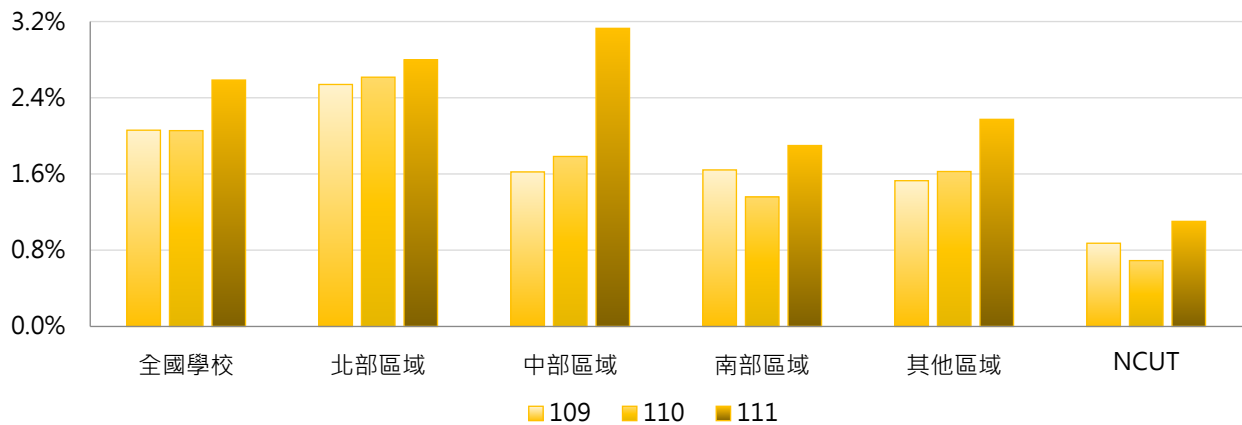

### 4. 109~111學年度全校論文出版及展演活動學生占比 - 排序百分位數

學年度	最小值	第25百分位數	中位數	第75百分位數	最大值	NCUT
109	0.00%	0.12%	0.71%	2.72%	25.92%	0.87%
110	0.00%	0.08%	0.69%	2.51%	27.36%	0.69%
111	0.00%	0.11%	1.04%	3.03%	34.07%	1.10%

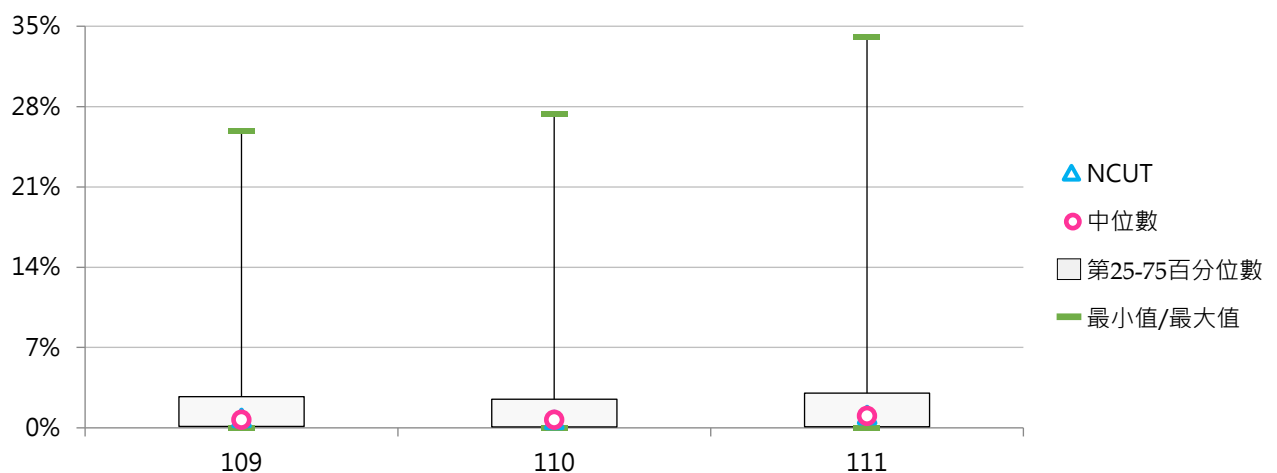

### (三) 全校論文出版及展演活動篇數 / 場數

< 全部學制班別在學學生專書出版或論文發表篇數及校外展演活動數 >

#### 1. 111學年度各類型學校【全校論文出版及展演活動篇數 / 場數】最高前三校

公立大學		私立大學		公立技專		私立技專	
NCU	1,261	MCU	533	NKUST	492	MCUT	590
NTU	942	CMU	447	YUNTECH	385	STUST	546
NCKU	736	YZU	427	NTUT	315	STU	155

#### 2. 109~111學年度全校論文出版及展演活動篇數 / 場數 - 不同類型學校

學年度	全國學校	公立學校	私立學校	大學校院	技專校院	NCUT
109	102	183	63	170	44	94
110	106	202	60	181	42	76
111	118	221	69	193	54	125

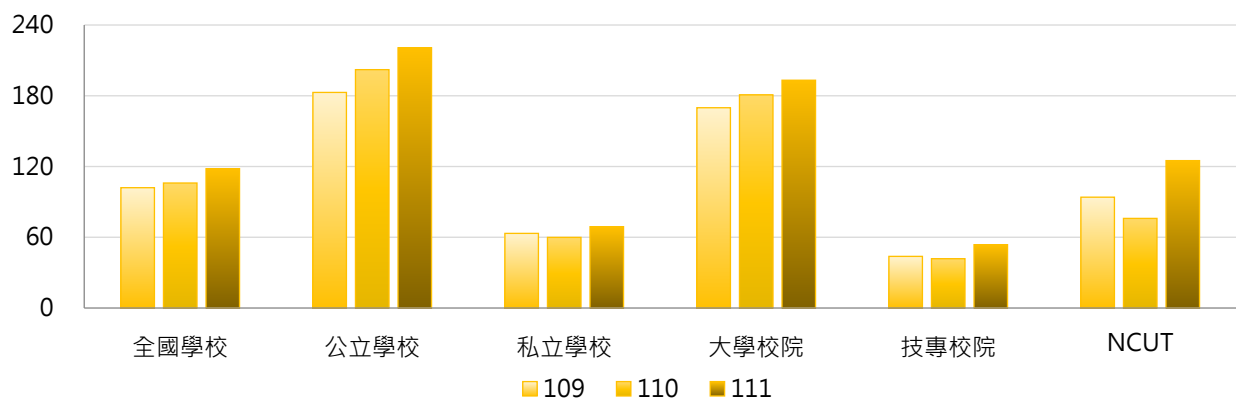

學年度	全國學校	公立大學	私立大學	公立技專	私立技專	NCUT
109	102	215	128	113	27	94
110	106	248	119	104	27	76
111	118	265	128	127	36	125

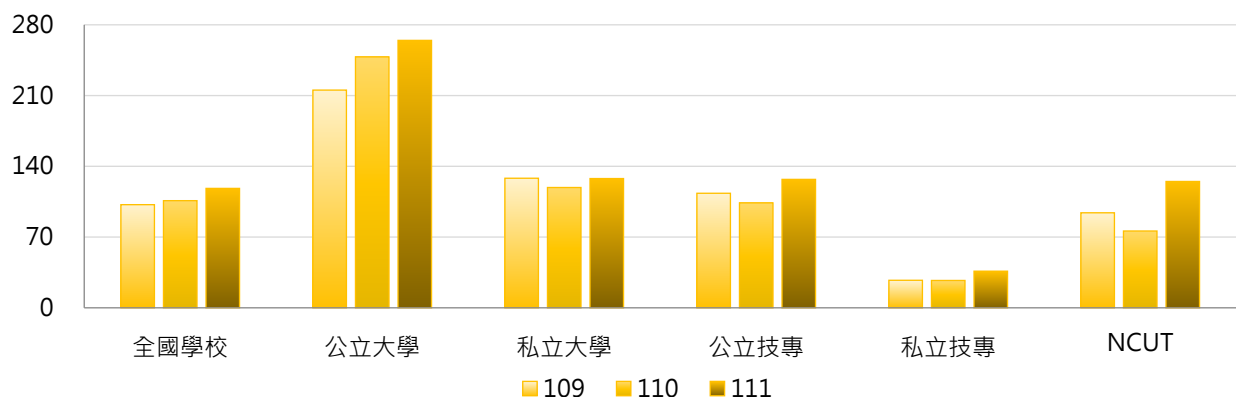

### 3. 109~111學年度全校論文出版及展演活動篇數 / 場數 - 不同區域學校

學年度	全國學校	北部區域	中部區域	南部區域	其他區域	NCUT
109	102	122	106	76	34	94
110	106	124	117	76	53	76
111	118	134	126	94	60	125

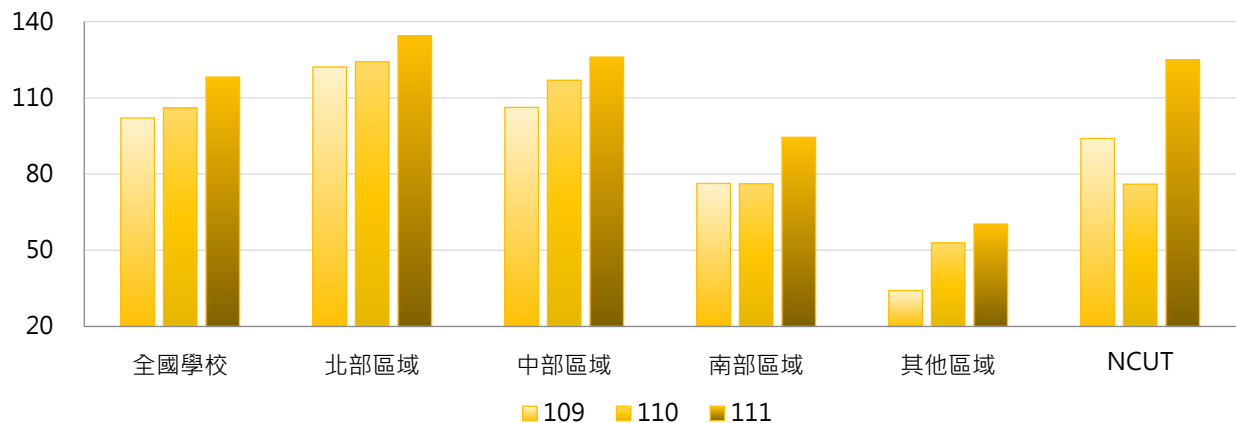

### 4. 109~111學年度全校論文出版及展演活動篇數 / 場數 - 排序百分位數

學年度	最小值	第25百分位數	中位數	第75百分位數	最大值	NCUT
109	0	4	27	145	931	94
110	0	3	29	129	1,459	76
111	0	3	35	132	1,261	125

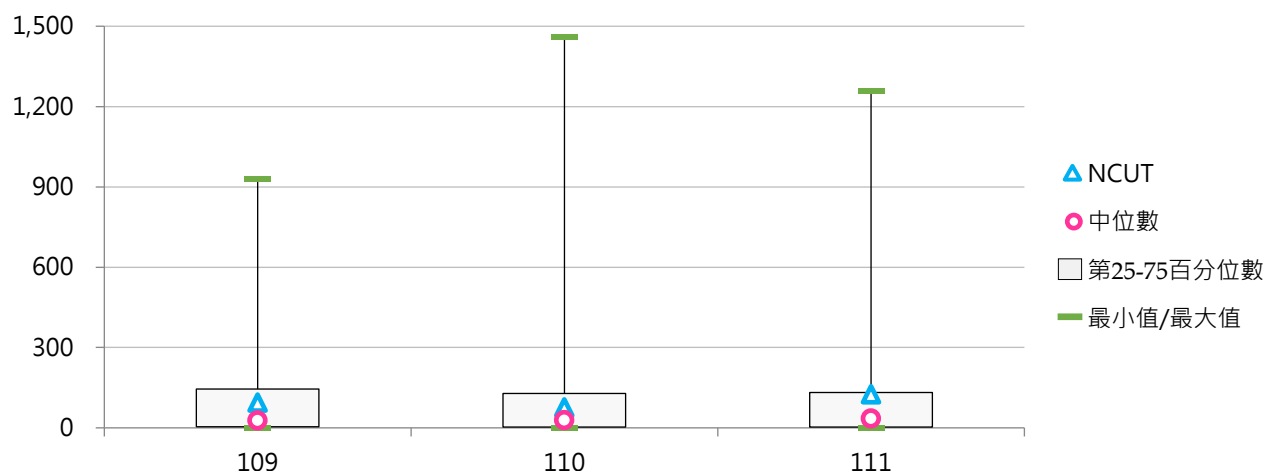



## (四) 學士班(日間)論文出版及展演活動學生人次

&lt;學士班(日間)在學學生專書出版、論文發表及校外展演人次&gt;

## 1. 111學年度各類型學校【學士班(日間)論文出版及展演活動學生人次】最高前三校

公立大學		私立大學		公立技專		私立技專	
TNUA	945	MCU	855	NKUST	136	STUST	390
NTCU	718	USC	853	YUNTECH	117	TPCU	387
NDHU	411	PCCU	623	NPUST	105	STU	308

## 2. 109~111學年度學士班(日間)論文出版及展演活動學生人次 - 不同類型學校

學年度	全國學校	公立學校	私立學校	大專校院	技專校院	NCUT
109	80	84	79	119	41	15
110	79	96	70	113	44	4
111	98	122	85	147	48	6

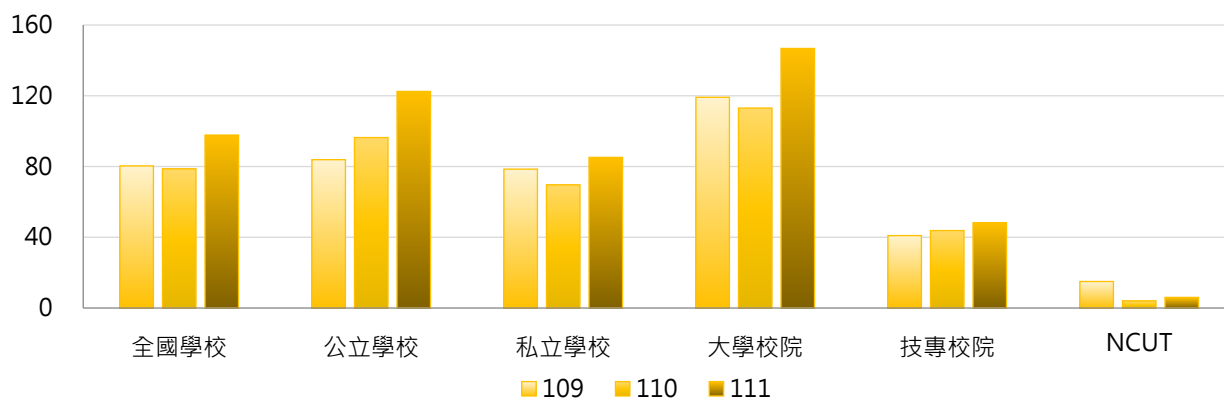

學年度	全國學校	公立大學	私立大學	公立技專	私立技專	NCUT
109	80	105	132	33	43	15
110	79	122	105	34	46	4
111	98	157	138	38	51	6

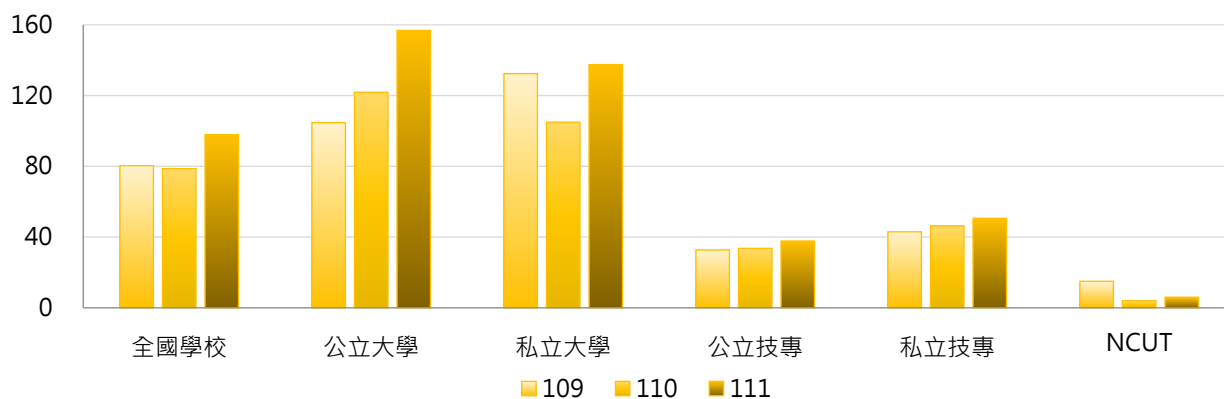



### 3. 109~111學年度學士班(日間)論文出版及展演活動學生人次 - 不同區域學校

學年度	全國學校	北部區域	中部區域	南部區域	其他區域	NCUT
109	80	98	48	76	70	15
110	79	98	50	67	74	4
111	98	106	101	81	97	6

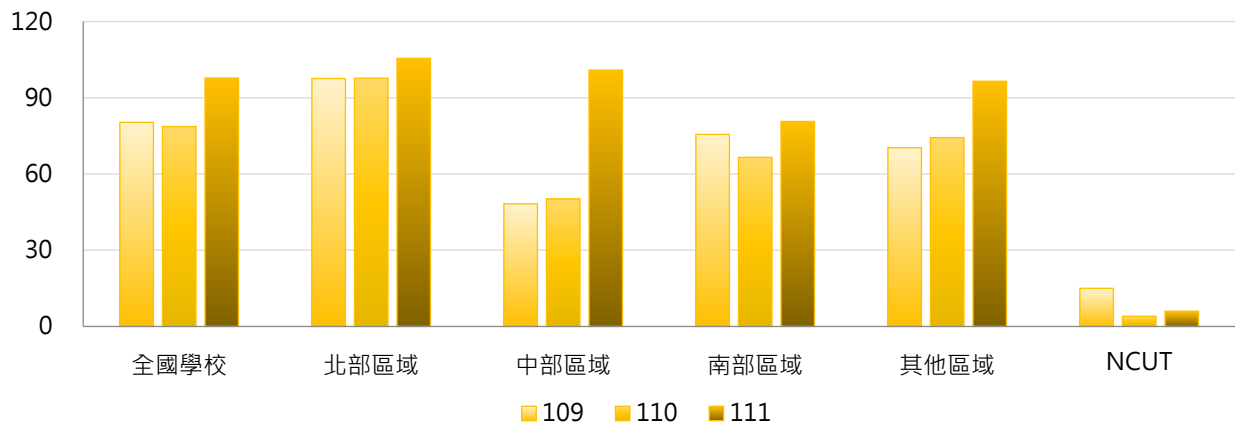

### 4. 109~111學年度學士班(日間)論文出版及展演活動學生人次 - 排序百分位數

學年度	最小值	第25百分位數	中位數	第75百分位數	最大值	NCUT
109	0	0	10	84	884	15
110	0	0	14	71	1,116	4
111	0	0	18	114	945	6

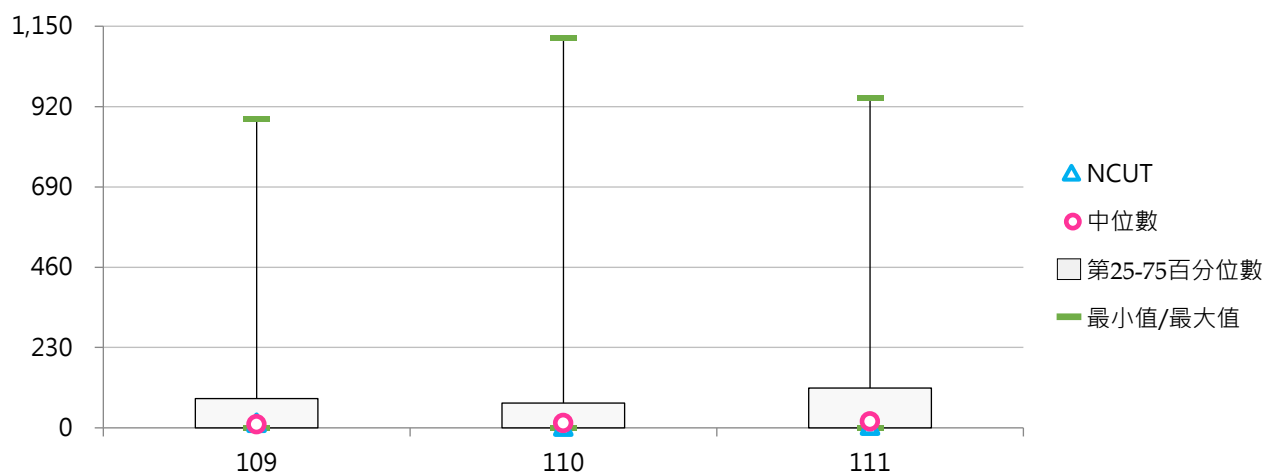



## (五) 學士班(日間)論文出版及展演活動學生占比

&lt; 學士班(日間)論文出版及展演活動學生人次 / 學士班(日間)在學學生數 &gt;

## 1. 111學年度各類型學校【學士班(日間)論文出版及展演活動學生占比】最高前三校

公立大學		私立大學		公立技專		私立技專	
TNUA	52.59%	AU	9.01%	YUNTECH	1.79%	MCUT	6.98%
TNNUA	26.11%	USC	8.62%	NTCUST	1.39%	TPCU	5.95%
NTCU	22.36%	HCU	8.21%	NPUST	1.38%	STU	4.64%

## 2. 109~111學年度學士班(日間)論文出版及展演活動學生占比 - 不同類型學校

學年度	全國學校	公立學校	私立學校	大學校院	技專校院	NCUT
109	1.46%	2.49%	0.93%	2.27%	0.64%	0.22%
110	1.63%	2.37%	1.25%	2.57%	0.68%	0.06%
111	2.13%	3.92%	1.22%	3.46%	0.78%	0.09%

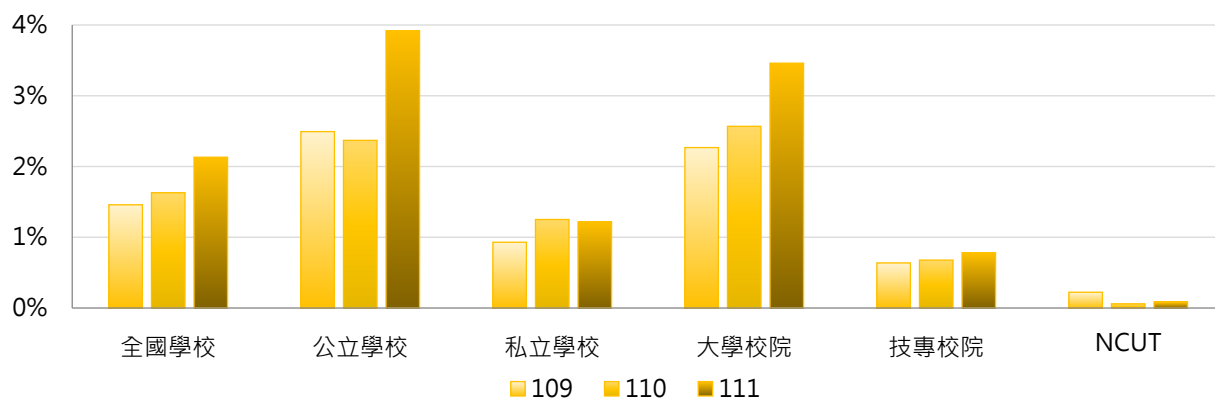

學年度	全國學校	公立大學	私立大學	公立技專	私立技專	NCUT
109	1.46%	3.33%	1.30%	0.44%	0.69%	0.22%
110	1.63%	3.16%	2.02%	0.42%	0.74%	0.06%
111	2.13%	5.33%	1.76%	0.46%	0.86%	0.09%

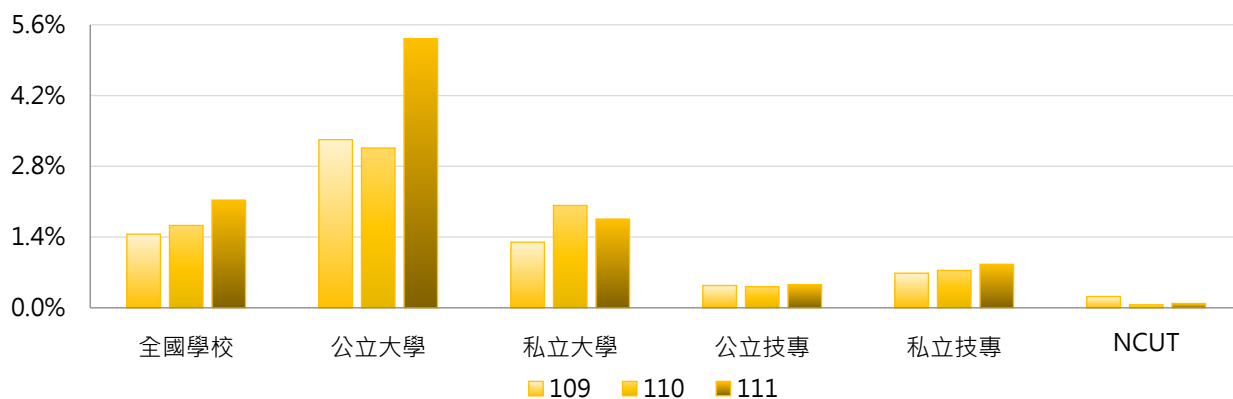

### 3. 109~111學年度學士班(日間)論文出版及展演活動學生占比 - 不同區域學校

學年度	全國學校	北部區域	中部區域	南部區域	其他區域	NCUT
109	1.46%	1.82%	0.64%	1.46%	1.44%	0.22%
110	1.63%	2.34%	0.84%	0.97%	1.35%	0.06%
111	2.13%	2.34%	1.94%	1.96%	1.70%	0.09%

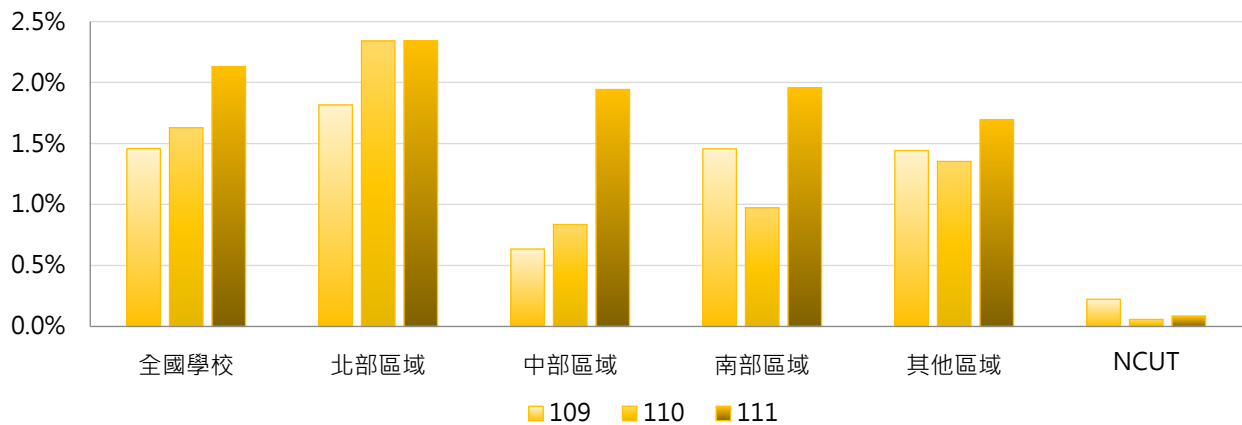

### 4. 109~111學年度學士班(日間)論文出版及展演活動學生占比 - 排序百分位數

學年度	最小值	第25百分位數	中位數	第75百分位數	最大值	NCUT
109	0.00%	0.00%	0.17%	1.29%	32.54%	0.22%
110	0.00%	0.00%	0.21%	1.12%	36.98%	0.06%
111	0.00%	0.00%	0.41%	1.65%	52.59%	0.09%

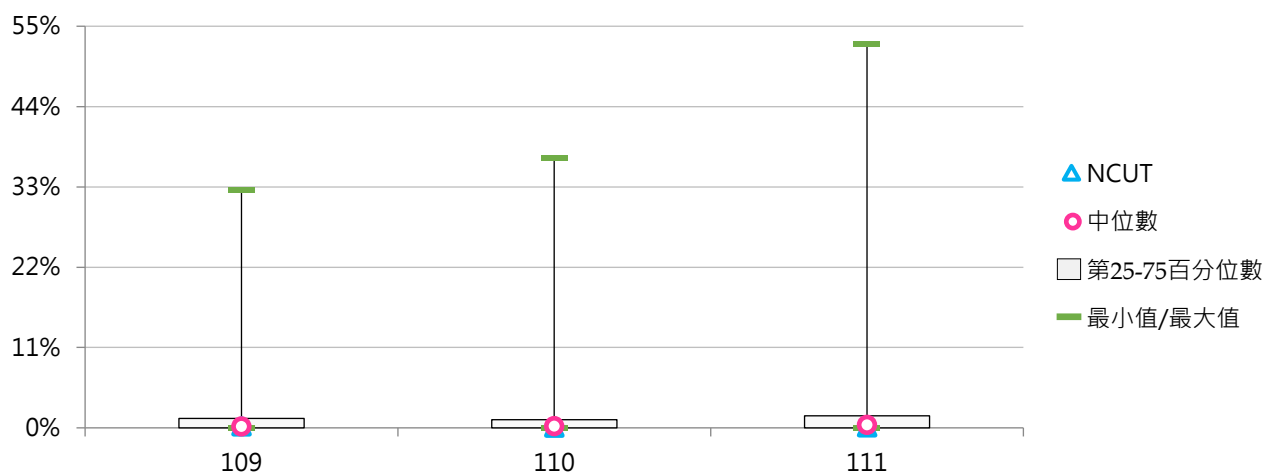



## (六) 學士班(日間)論文出版及展演活動篇數 / 場數

&lt; 學士班(日間)在學學生專書出版或論文發表篇數及校外展演活動數 &gt;

## 1. 111學年度各類型學校【學士班(日間)論文出版及展演活動篇數 / 場數】最高前三校

公立大學		私立大學		公立技專		私立技專	
UTAPEI	290	MCU	255	NKUST	91	STUST	173
TNUA	240	PCCU	100	NPUST	86	MCUT	125
NCU	124	PU	91	NTCUST	28	STU	85

## 2. 109~111學年度學士班(日間)論文出版及展演活動篇數 / 場數 - 不同類型學校

學年度	全國學校	公立學校	私立學校	大學校院	技專校院	NCUT
109	21	26	18	28	13	14
110	25	38	18	35	14	4
111	26	34	21	35	16	2

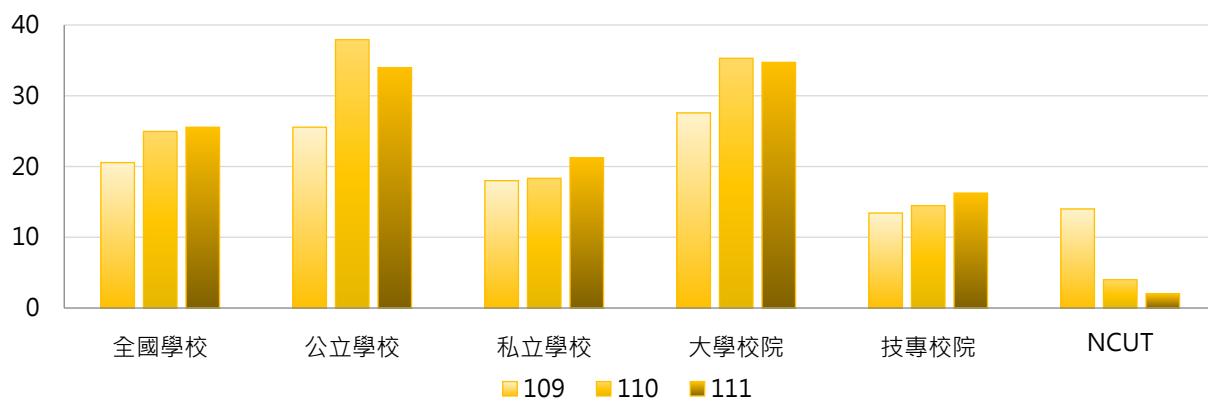

學年度	全國學校	公立大學	私立大學	公立技專	私立技專	NCUT
109	21	28	28	21	12	14
110	25	43	28	25	12	4
111	26	40	30	19	15	2

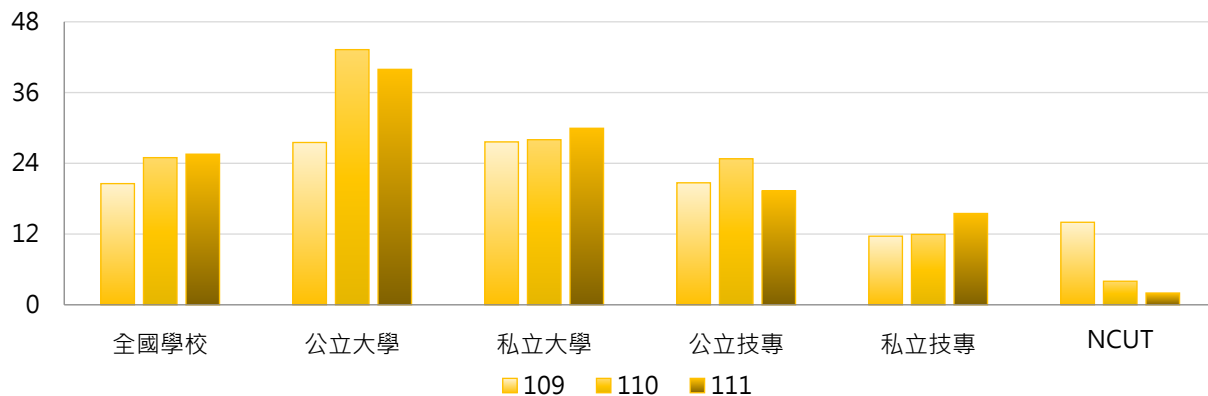





### 3. 109~111學年度學士班(日間)論文出版及展演活動篇數 / 場數 - 不同區域學校

學年度	全國學校	北部區域	中部區域	南部區域	其他區域	NCUT
109	21	26	16	17	9	14
110	25	31	19	19	15	4
111	26	29	23	23	16	2

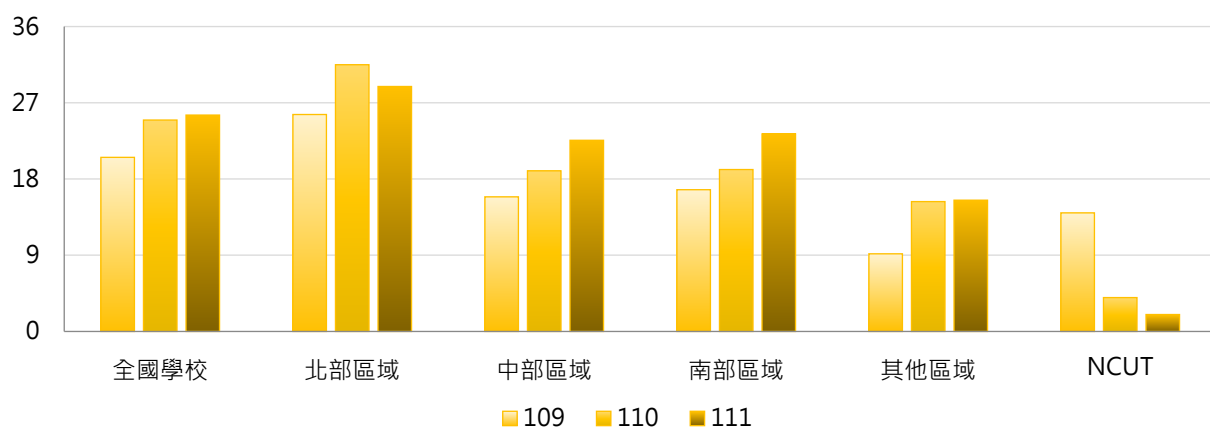

### 4. 109~111學年度學士班(日間)論文出版及展演活動篇數 / 場數 - 排序百分位數

學年度	最小值	第25百分位數	中位數	第75百分位數	最大值	NCUT
109	0	0	5	22	308	14
110	0	0	9	27	403	4
111	0	0	9	24	290	2

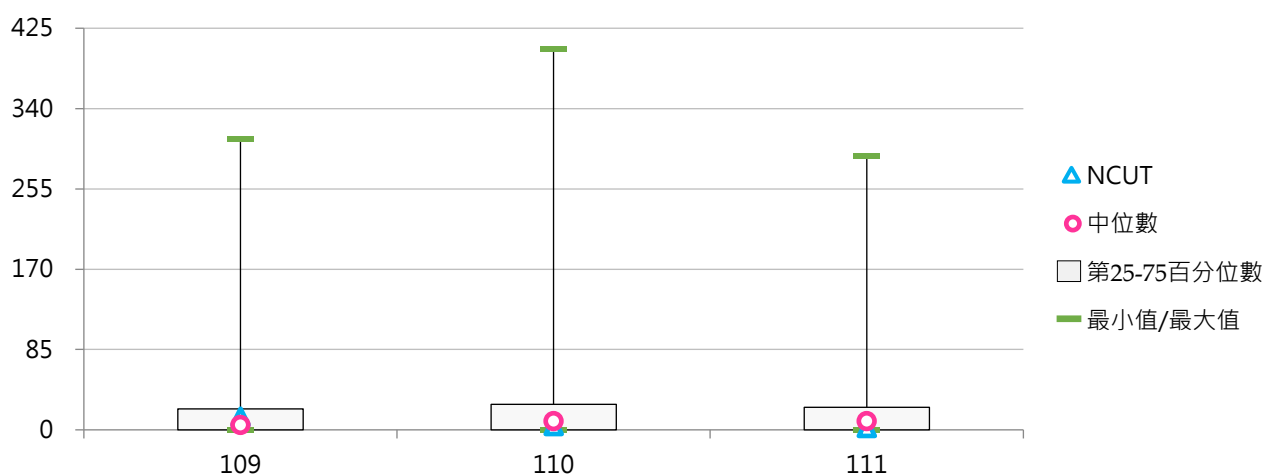



## (七) 學士班(進修)論文出版及展演活動學生人次

&lt;學士班(進修)在學學生專書出版、論文發表及校外展演人次&gt;

## 1. 111學年度各類型學校【學士班(進修)論文出版及展演活動學生人次】最高前三校

公立大學		私立大學		公立技專		私立技專	
NTTU	4	THU	13	--	--	STUST	9
NTUA	1	USC	11	--	--	MUST	3
--	--	CHU	3	--	--	TAJEN	2

## 2. 109~111學年度學士班(進修)論文出版及展演活動學生人次 - 不同類型學校

學年度	全國學校	公立學校	私立學校	大學校院	技專校院	NCUT
109	4.02	10.04	2.04	9.38	0.92	0
110	0.59	1.08	0.42	0.97	0.38	0
111	0.47	0.20	0.57	0.94	0.22	0

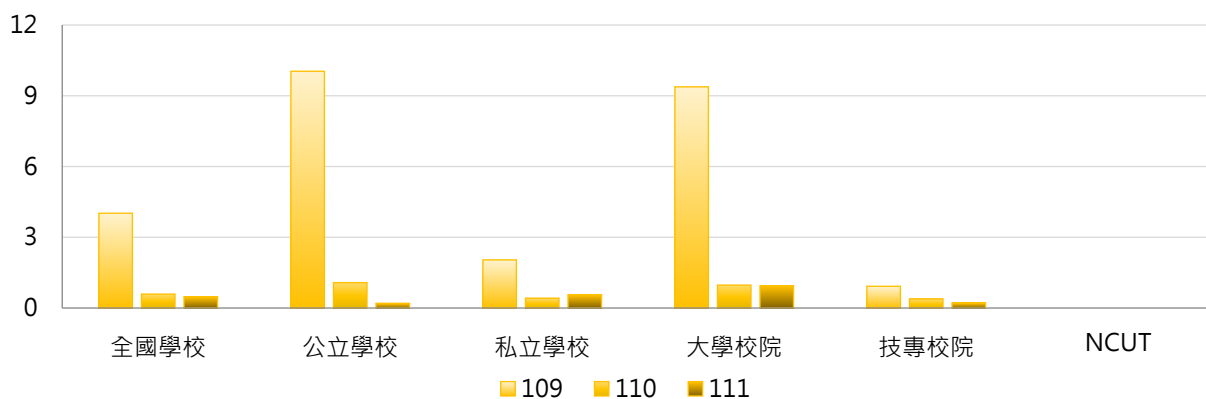

學年度	全國學校	公立大學	私立大學	公立技專	私立技專	NCUT
109	4.02	14.71	6.13	4.09	0.26	0
110	0.59	1.36	0.71	0.75	0.30	0
111	0.47	0.36	1.33	0.00	0.26	0

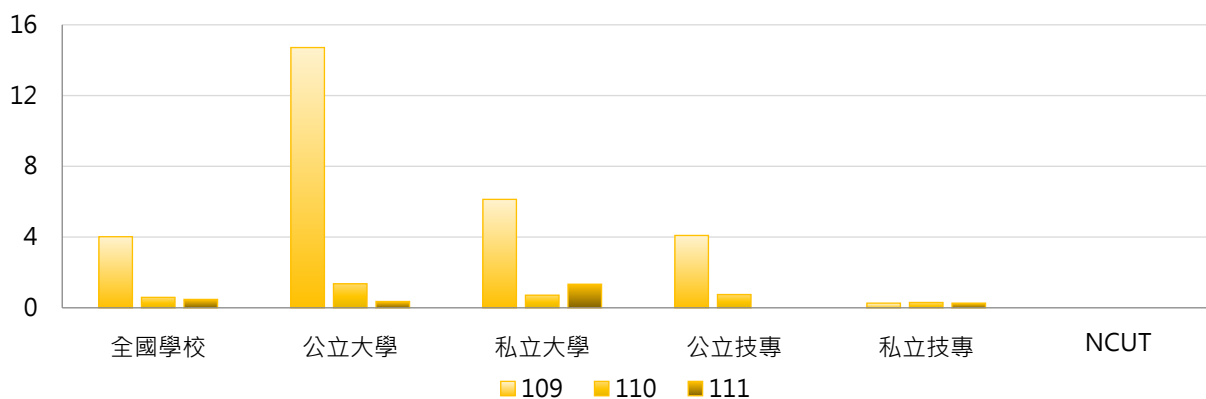

### 3. 109~111學年度學士班(進修)論文出版及展演活動學生人次 - 不同區域學校

學年度	全國學校	北部區域	中部區域	南部區域	其他區域	NCUT
109	4.02	7.82	0.00	1.54	2.75	0
110	0.59	0.54	0.74	0.07	3.75	0
111	0.47	0.40	0.57	0.44	1.00	0

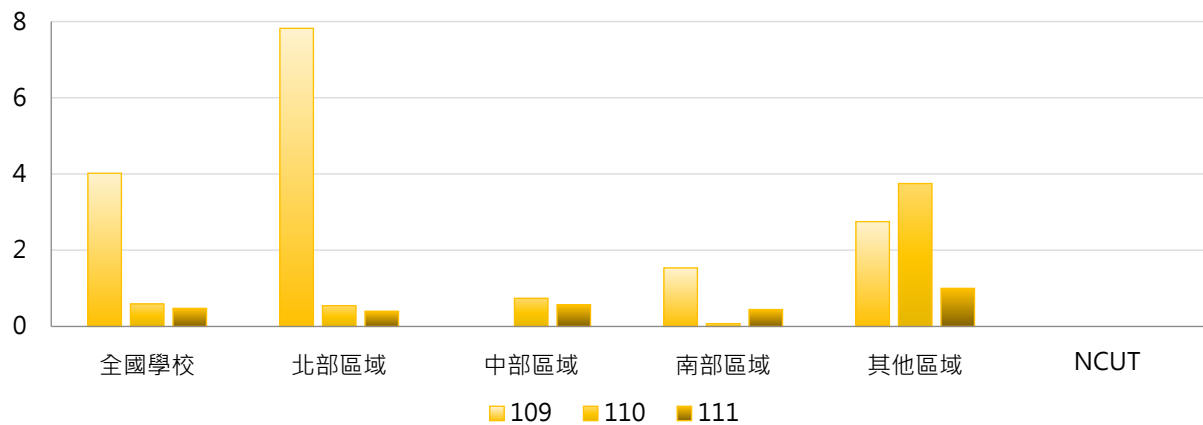

### 4. 109~111學年度學士班(進修)論文出版及展演活動學生人次 - 排序百分位數

學年度	最小值	第25百分位數	中位數	第75百分位數	最大值	NCUT
109	0	0	0	0	194	0
110	0	0	0	0	15	0
111	0	0	0	0	13	0

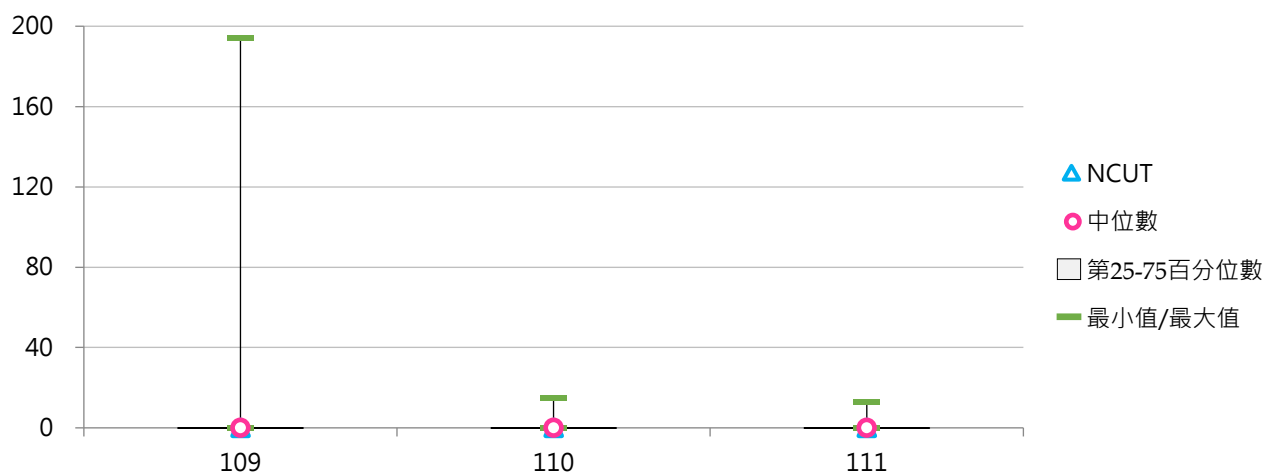



## (八) 學士班(進修)論文出版及展演活動學生占比

&lt; 學士班(進修)論文出版及展演活動學生人次 / 學士班(進修)在學學生數 &gt;

## 1. 111學年度各類型學校【學士班(進修)論文出版及展演活動學生占比】最高前三校

公立大學		私立大學		公立技專		私立技專	
NTTU	1.09%	THU	4.22%	--	--	STUST	0.32%
NTUA	0.05%	USC	0.74%	--	--	TAJEN	0.14%
--	--	CHU	0.74%	--	--	MUST	0.10%

## 2. 109~111學年度學士班(進修)論文出版及展演活動學生占比 - 不同類型學校

學年度	全國學校	公立學校	私立學校	大學校院	技專校院	NCUT
109	0.26%	0.60%	0.15%	0.64%	0.04%	0.00%
110	0.07%	0.17%	0.04%	0.17%	0.02%	0.00%
111	0.08%	0.05%	0.09%	0.20%	0.01%	0.00%

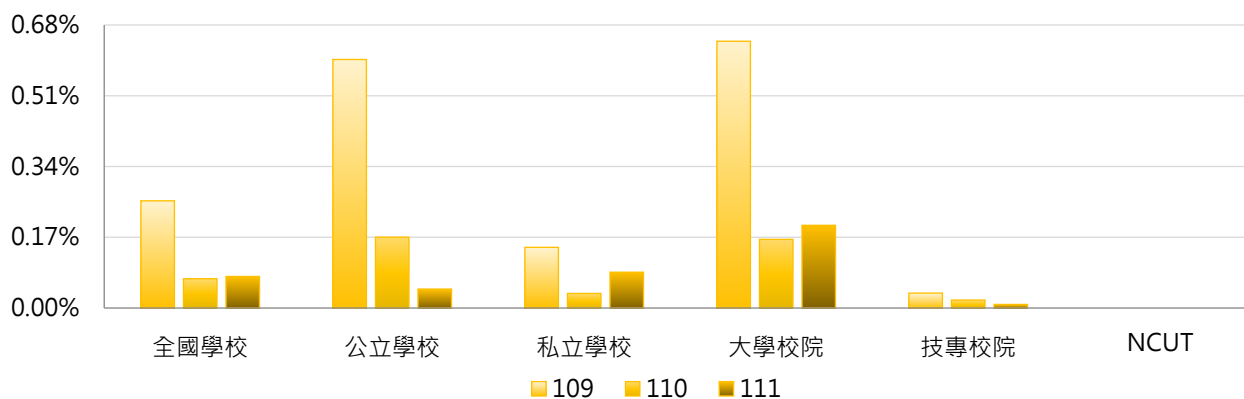

學年度	全國學校	公立大學	私立大學	公立技專	私立技專	NCUT
109	0.26%	0.93%	0.46%	0.17%	0.01%	0.00%
110	0.07%	0.28%	0.09%	0.04%	0.01%	0.00%
111	0.08%	0.08%	0.28%	0.00%	0.01%	0.00%

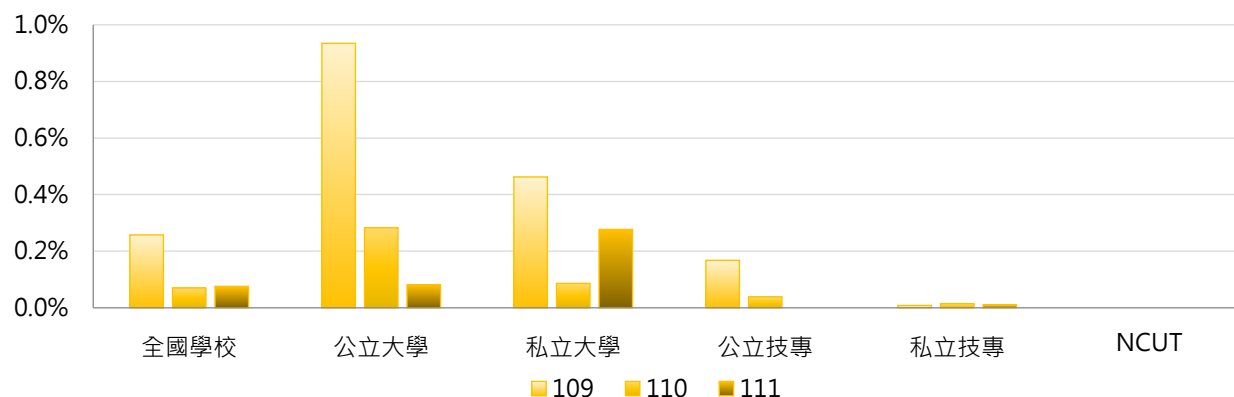

### 3. 109~111學年度學士班(進修)論文出版及展演活動學生占比 - 不同區域學校

學年度	全國學校	北部區域	中部區域	南部區域	其他區域	NCUT
109	0.26%	0.47%	0.00%	0.07%	0.77%	0.00%
110	0.07%	0.05%	0.03%	0.01%	0.94%	0.00%
111	0.08%	0.04%	0.18%	0.02%	0.27%	0.00%

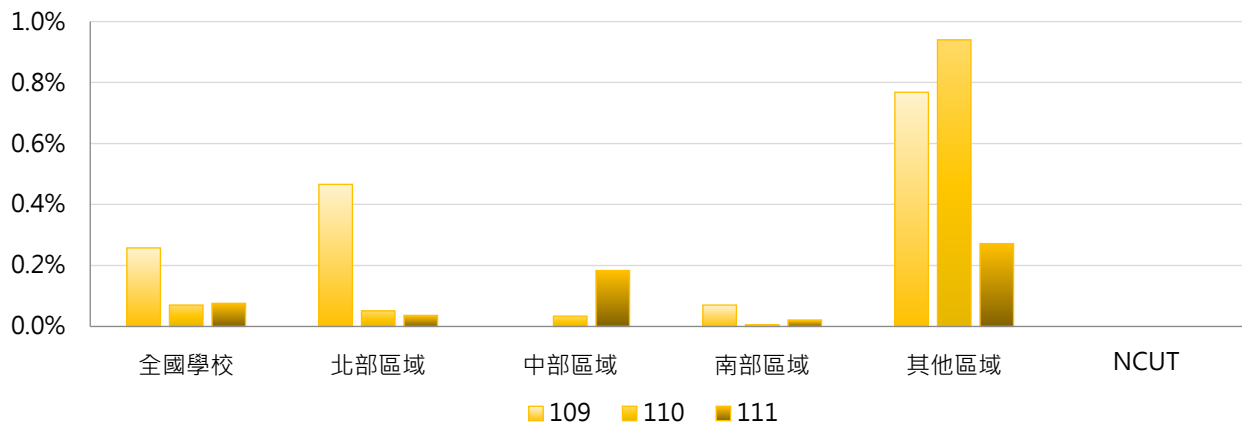

### 4. 109~111學年度學士班(進修)論文出版及展演活動學生占比 - 排序百分位數

學年度	最小值	第25百分位數	中位數	第75百分位數	最大值	NCUT
109	0.00%	0.00%	0.00%	0.00%	9.96%	0.00%
110	0.00%	0.00%	0.00%	0.00%	3.76%	0.00%
111	0.00%	0.00%	0.00%	0.00%	4.22%	0.00%

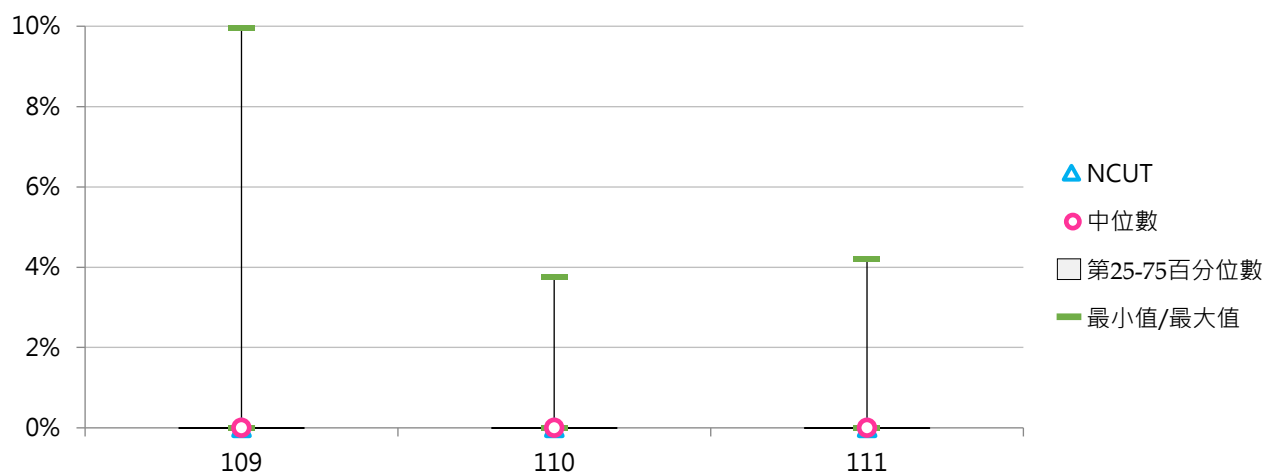



## (九) 學士班(進修)論文出版及展演活動篇數 / 場數

< 學士班(進修)在學學生專書出版或論文發表篇數及校外展演活動數 >

### 1. 111學年度各類型學校【學士班(進修)論文出版及展演活動篇數 / 場數】最高前三校

公立大學		私立大學		公立技專		私立技專	
NTTU	3	CHU	2	--	--	STUST	7
NTUA	1	USC	2	--	--	MUST	3
--	--	THU	2	--	--	TAJEN	2

### 2. 109~111學年度學士班(進修)論文出版及展演活動篇數 / 場數 - 不同類型學校

學年度	全國學校	公立學校	私立學校	大學校院	技專校院	NCUT
109	0.72	2.04	0.29	1.05	0.53	0
110	0.15	0.27	0.11	0.23	0.11	0
111	0.23	0.16	0.26	0.31	0.19	0

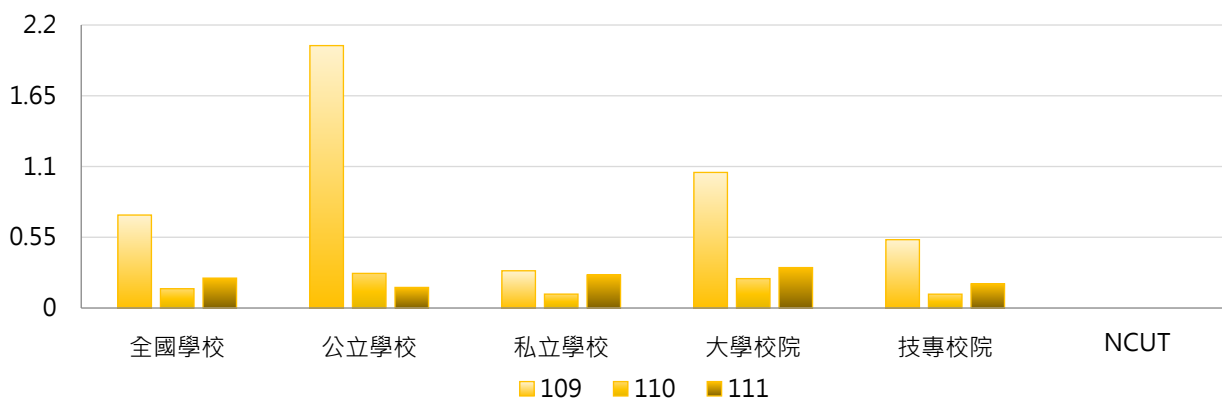

學年度	全國學校	公立大學	私立大學	公立技專	私立技專	NCUT
109	0.72	1.50	0.78	2.73	0.08	0
110	0.15	0.36	0.14	0.17	0.09	0
111	0.23	0.29	0.33	0.00	0.23	0

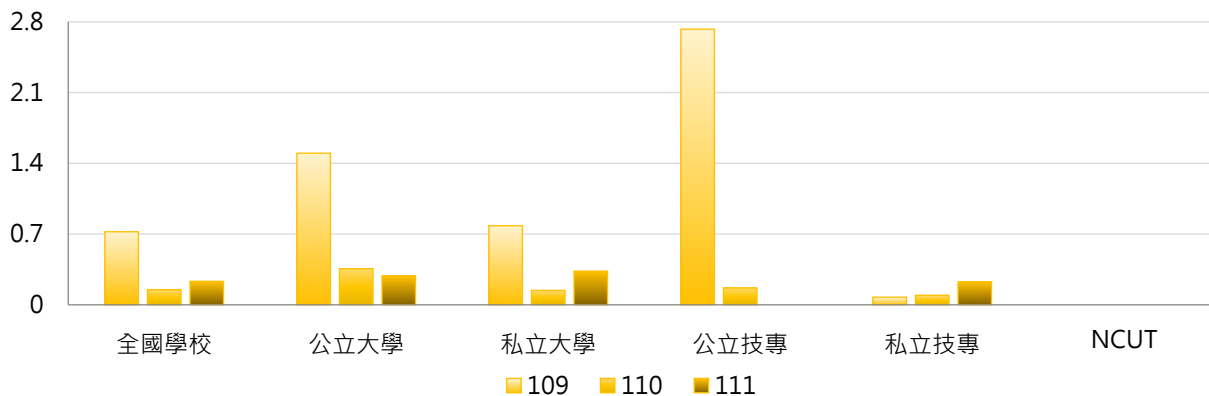

### 3. 109~111學年度學士班(進修)論文出版及展演活動篇數 / 場數 - 不同區域學校

學年度	全國學校	北部區域	中部區域	南部區域	其他區域	NCUT
109	0.72	0.76	0.04	1.25	0.75	0
110	0.15	0.20	0.13	0.07	0.25	0
111	0.23	0.18	0.09	0.37	0.75	0

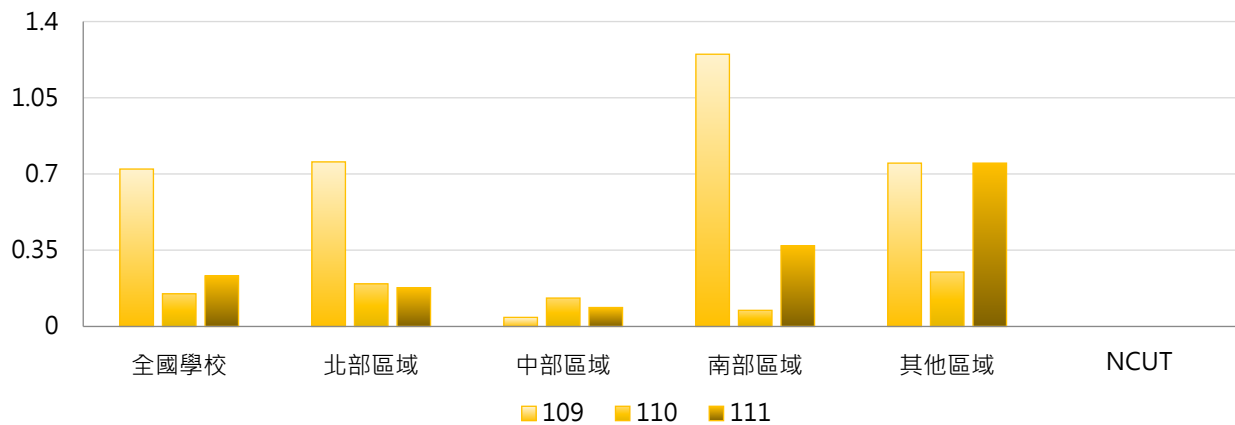

### 4. 109~111學年度學士班(進修)論文出版及展演活動篇數 / 場數 - 排序百分位數

學年度	最小值	第25百分位數	中位數	第75百分位數	最大值	NCUT
109	0	0	0	0	23	0
110	0	0	0	0	4	0
111	0	0	0	0	7	0

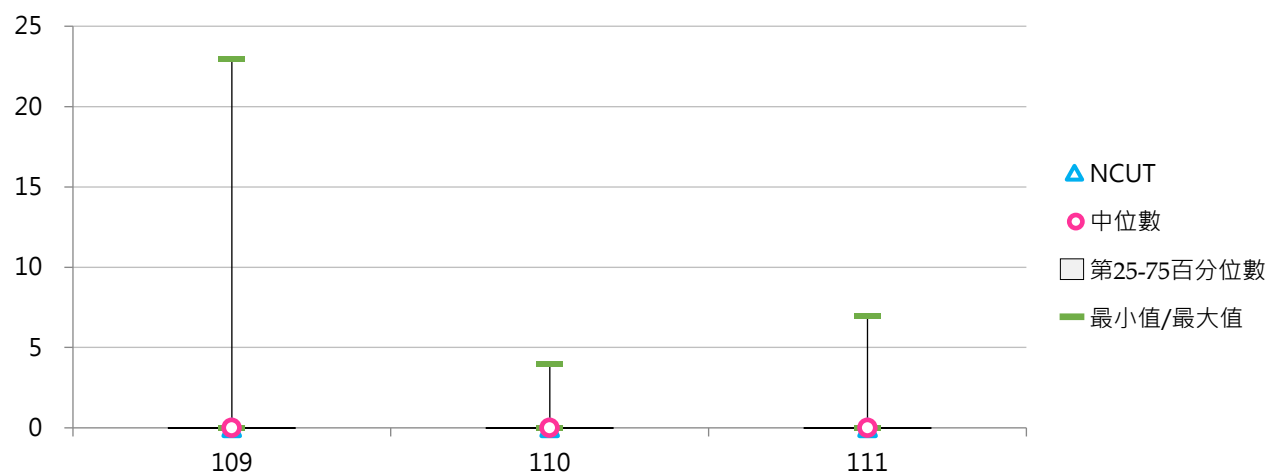



## (十) 碩士班(日間)論文出版及展演活動學生人次

&lt; 碩士班(日間)在學學生專書出版、論文發表及校外展演人次 &gt;

## 1. 111學年度各類型學校【碩士班(日間)論文出版及展演活動學生人次】最高前三校

公立大學		私立大學		公立技專		私立技專	
NTCU	788	YZU	288	YUNTECH	298	MCUT	573
NCU	466	FCU	239	NKUST	249	STUST	346
NCHU	407	MCU	211	NTUT	244	CYUT	80

## 2. 109~111學年度碩士班(日間)論文出版及展演活動學生人次 - 不同類型學校

學年度	全國學校	公立學校	私立學校	大學校院	技專校院	NCUT
109	68	117	43	99	35	82
110	63	115	36	92	31	74
111	80	148	44	112	44	120

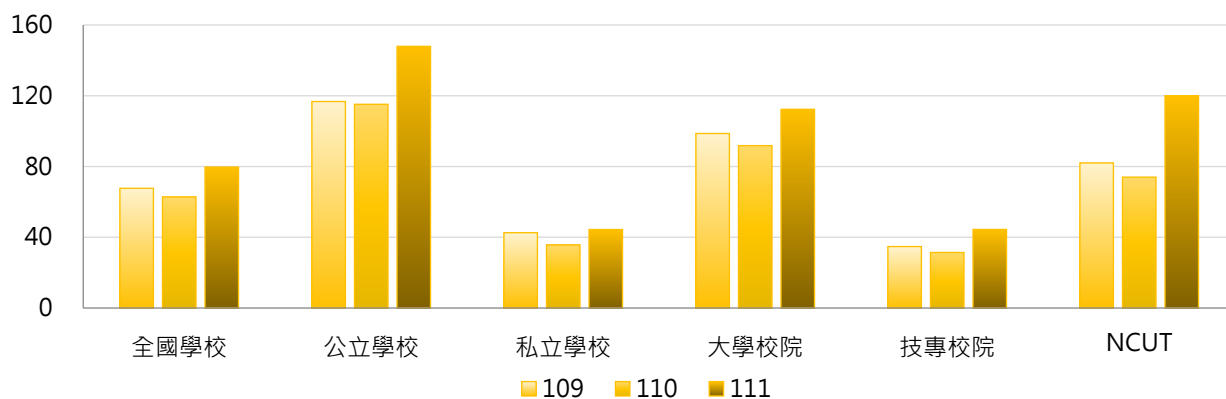

學年度	全國學校	公立大學	私立大學	公立技專	私立技專	NCUT
109	68	132	68	76	25	82
110	63	130	57	75	21	74
111	80	162	67	110	29	120

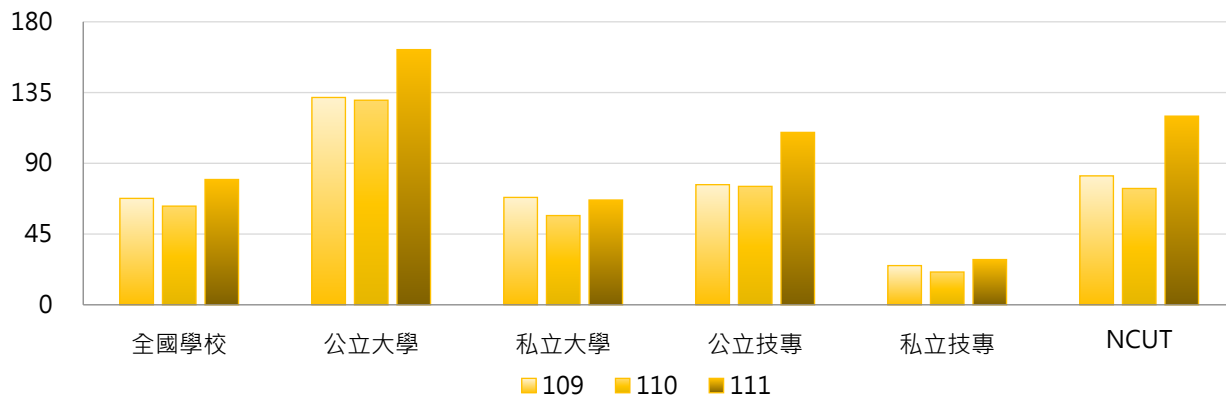



### 3. 109~111學年度碩士班(日間)論文出版及展演活動學生人次 - 不同區域學校

學年度	全國學校	北部區域	中部區域	南部區域	其他區域	NCUT
109	68	82	69	47	24	82
110	63	71	75	44	25	74
111	80	78	107	67	42	120

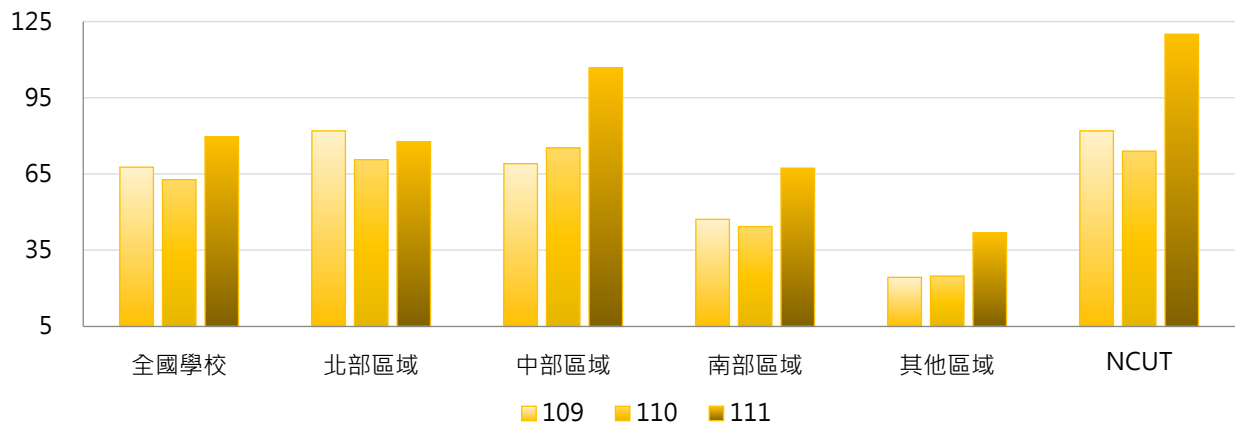

### 4. 109~111學年度碩士班(日間)論文出版及展演活動學生人次 - 排序百分位數

學年度	最小值	第25百分位數	中位數	第75百分位數	最大值	NCUT
109	0	2	21	90	813	82
110	0	1	19	77	490	74
111	0	3	27	105	788	120

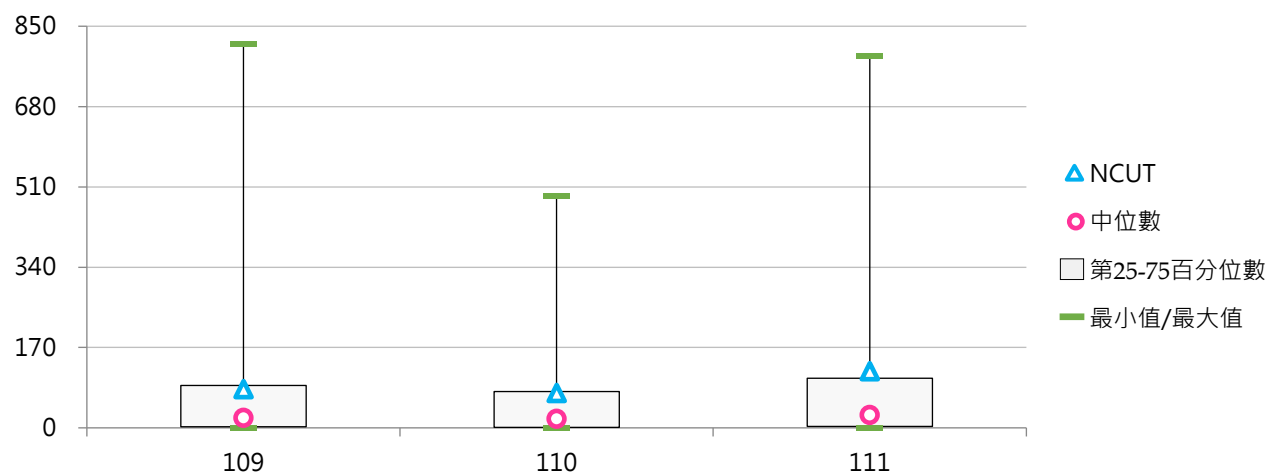



## (十一) 碩士班(日間)論文出版及展演活動學生占比

&lt; 碩士班(日間)論文出版及展演活動學生人次 / 碩士班(日間)在學學生數 &gt;

## 1. 111學年度各類型學校【碩士班(日間)論文出版及展演活動學生占比】最高前三校

公立大學		私立大學		公立技專		私立技專	
NTCU	87.36%	YZU	34.74%	NCUT	17.70%	MCUT	119.62%
NUU	30.99%	USC	34.17%	NTCUST	15.95%	STUST	46.69%
TNNUA	23.32%	TTU	33.18%	YUNTECH	14.77%	CHIHLEE	29.79%

## 2. 109~111學年度碩士班(日間)論文出版及展演活動學生占比 - 不同類型學校

學年度	全國學校	公立學校	私立學校	大學校院	技專校院	NCUT
109	9.17%	7.70%	9.92%	8.82%	9.54%	14.04%
110	8.12%	7.39%	8.49%	8.50%	7.70%	11.97%
111	9.84%	10.43%	9.54%	10.53%	9.10%	17.70%

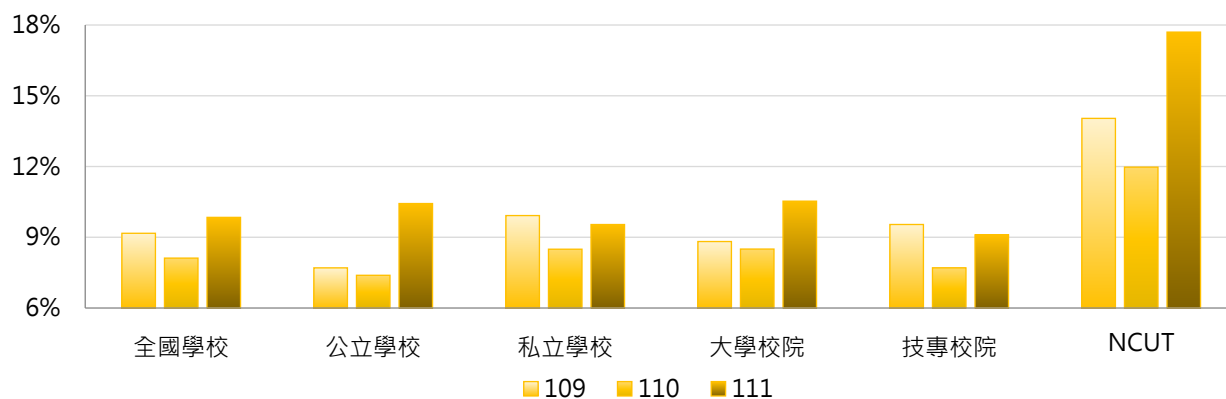

學年度	全國學校	公立大學	私立大學	公立技專	私立技專	NCUT
109	9.17%	8.00%	9.57%	6.91%	10.16%	14.04%
110	8.12%	8.15%	8.82%	5.35%	8.27%	11.97%
111	9.84%	10.86%	10.23%	9.27%	9.06%	17.70%

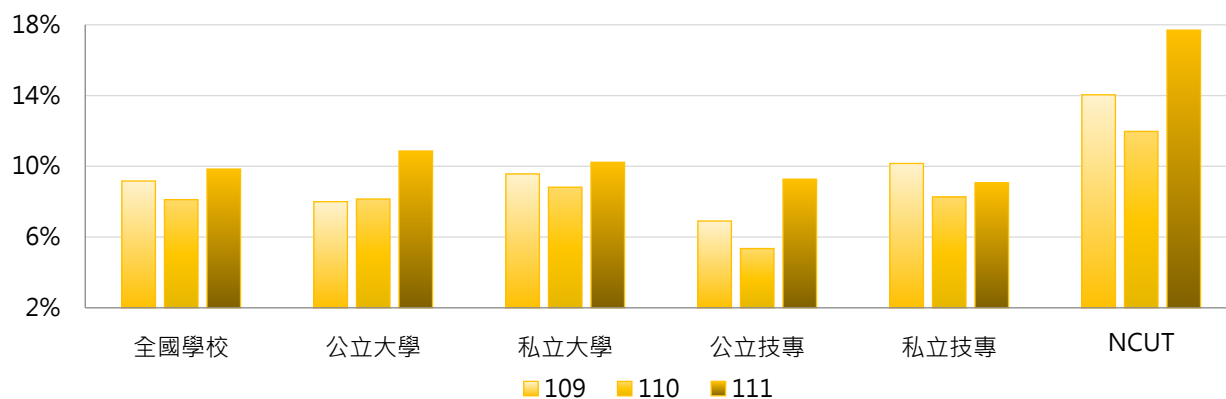

### 3. 109~111學年度碩士班(日間)論文出版及展演活動學生占比 - 不同區域學校

學年度	全國學校	北部區域	中部區域	南部區域	其他區域	NCUT
109	9.17%	9.71%	10.78%	6.35%	11.46%	14.04%
110	8.12%	8.34%	10.07%	6.14%	7.54%	11.97%
111	9.84%	8.64%	14.67%	8.20%	8.83%	17.70%

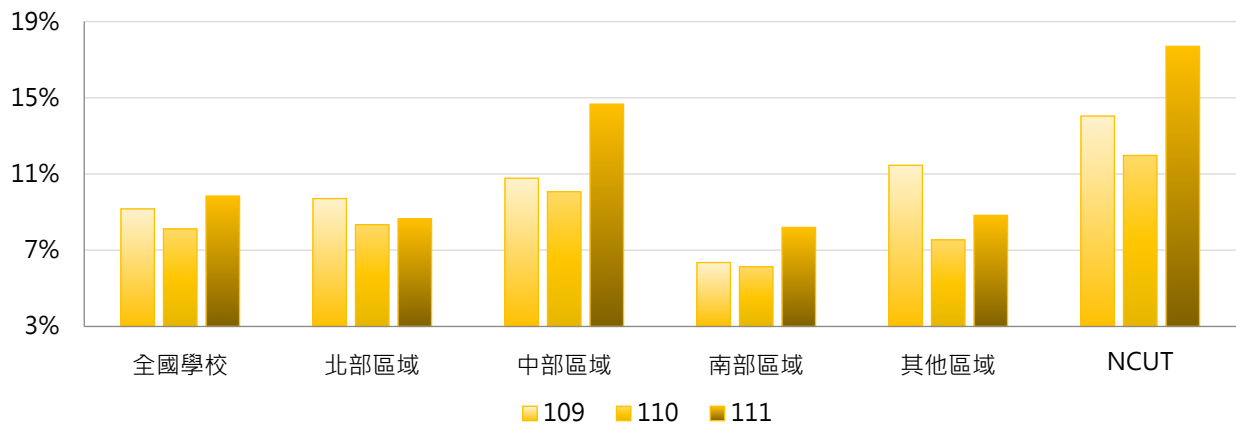

### 4. 109~111學年度碩士班(日間)論文出版及展演活動學生占比 - 排序百分位數

學年度	最小值	第25百分位數	中位數	第75百分位數	最大值	NCUT
109	0.00%	1.11%	5.43%	12.61%	136.32%	14.04%
110	0.00%	0.17%	4.35%	10.51%	103.59%	11.97%
111	0.00%	1.30%	6.31%	11.92%	119.62%	17.70%

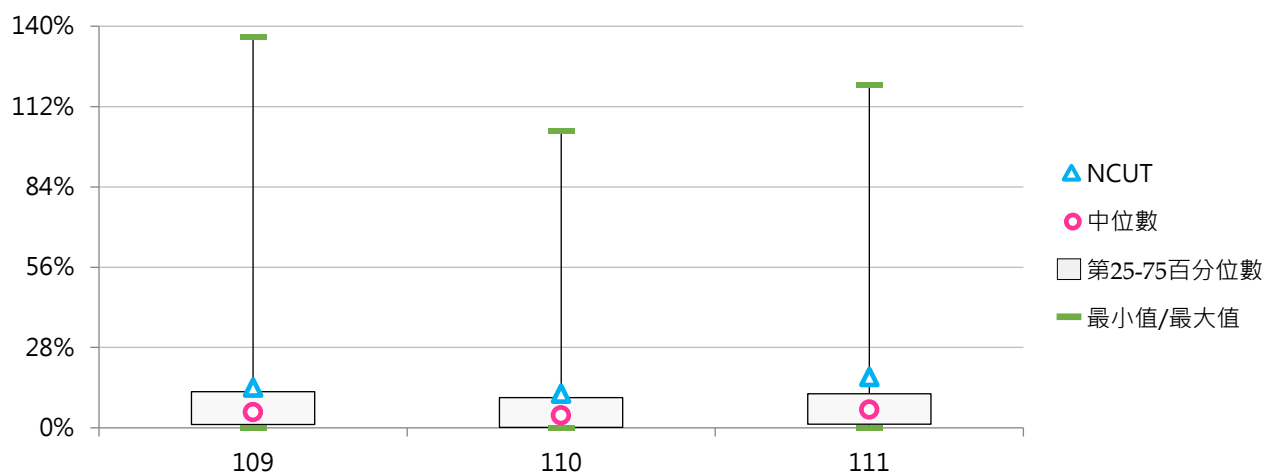



## (十二) 碩士班(日間)論文出版及展演活動篇數 / 場數

&lt; 碩士班(日間)在學學生專書出版或論文發表篇數及校外展演活動數 &gt;

## 1. 111學年度各類型學校【碩士班(日間)論文出版及展演活動篇數 / 場數】最高前三校

公立大學		私立大學		公立技專		私立技專	
NCU	400	MCU	204	YUNTECH	272	MCUT	412
NCHU	357	YZU	200	NKUST	248	STUST	278
NTU	308	FCU	189	NTUT	202	CYUT	74

## 2. 109~111學年度碩士班(日間)論文出版及展演活動篇數 / 場數 - 不同類型學校

學年度	全國學校	公立學校	私立學校	大學校院	技專校院	NCUT
109	53	94	32	74	30	71
110	51	94	29	75	26	63
111	60	106	36	80	38	113

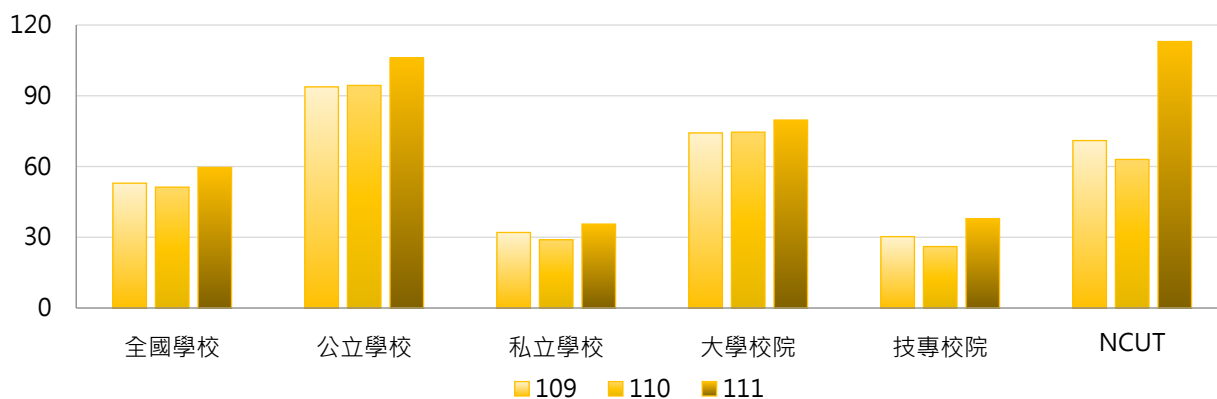

學年度	全國學校	公立大學	私立大學	公立技專	私立技專	NCUT
109	53	98	52	82	18	71
110	51	105	46	65	17	63
111	60	108	53	100	23	113

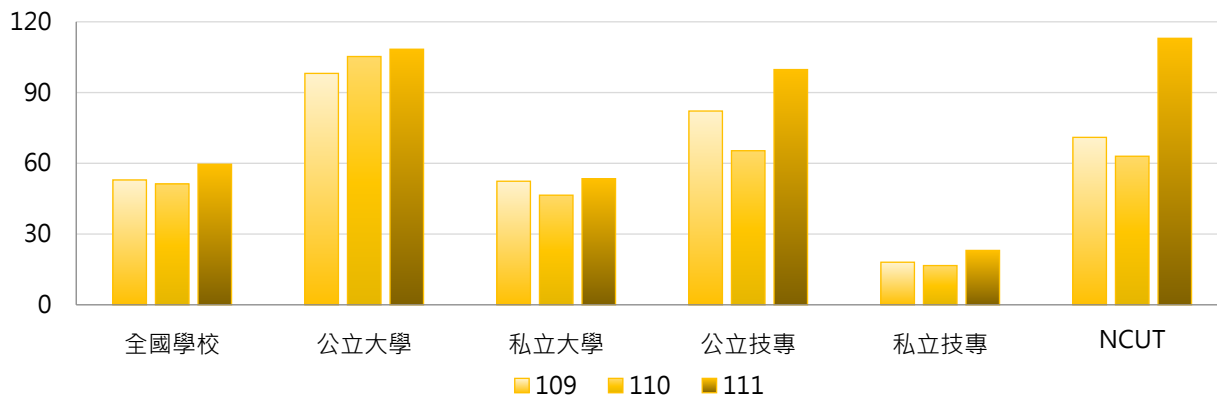



### 3. 109~111學年度碩士班(日間)論文出版及展演活動篇數 / 場數 - 不同區域學校

學年度	全國學校	北部區域	中部區域	南部區域	其他區域	NCUT
109	53	63	56	38	19	71
110	51	59	61	34	18	63
111	60	62	68	54	30	113

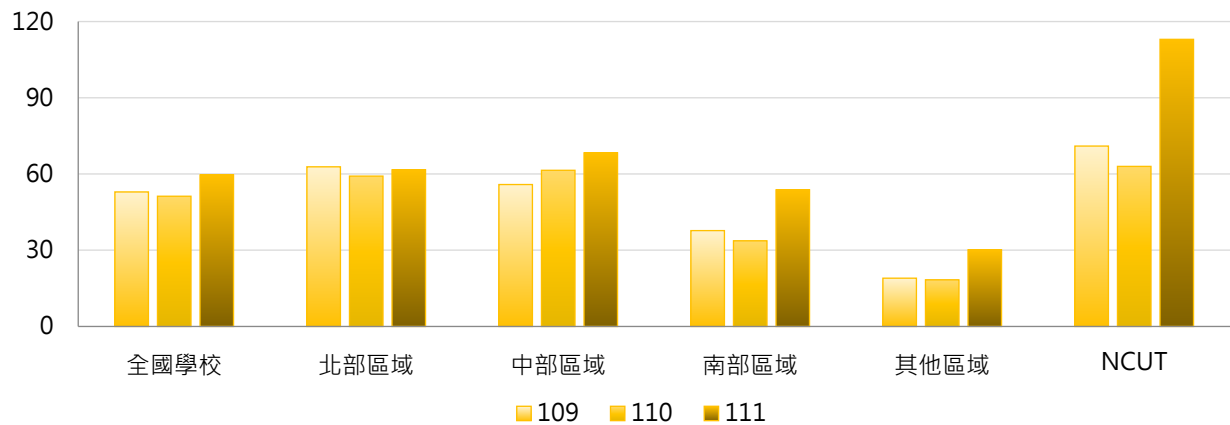

### 4. 109~111學年度碩士班(日間)論文出版及展演活動篇數 / 場數 - 排序百分位數

學年度	最小值	第25百分位數	中位數	第75百分位數	最大值	NCUT
109	0	2	18	72	606	71
110	0	1	16	63	686	63
111	0	3	23	74	412	113

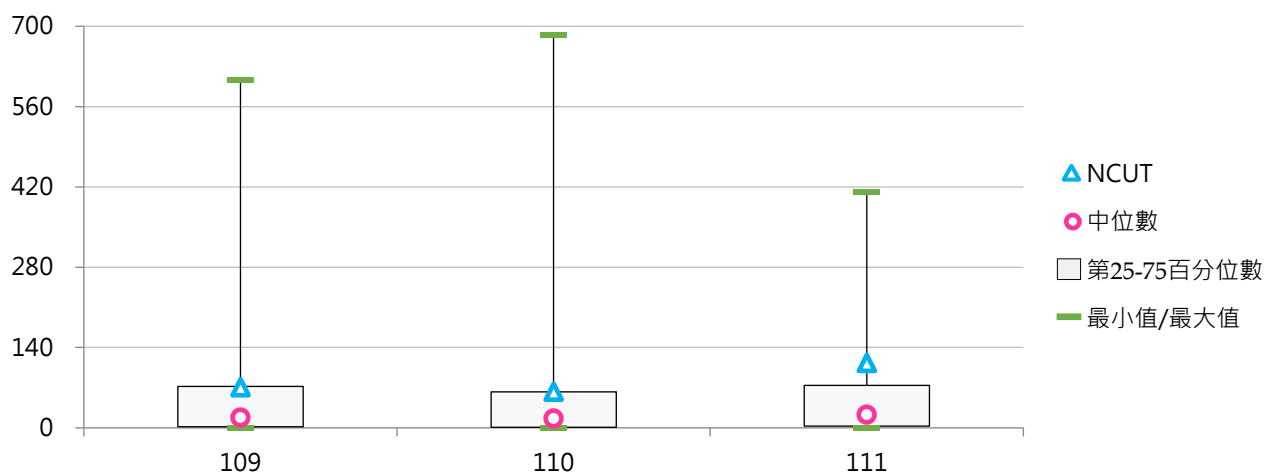



## (十三) 碩士在職專班論文出版及展演活動學生人次

&lt; 碩士在職專班在學學生專書出版、論文發表及校外展演人次 &gt;

## 1. 111學年度各類型學校【碩士在職專班論文出版及展演活動學生人次】最高前三校

公立大學		私立大學		公立技專		私立技專	
UTAIPEI	49	MCU	64	NKUST	85	STU	46
NTCU	48	THU	46	NTUT	18	STUST	44
NCYU	33	FJU	43	NPUST	16	CGUST	29

## 2. 109~111學年度碩士在職專班論文出版及展演活動學生人次 - 不同類型學校

學年度	全國學校	公立學校	私立學校	大學校院	技專校院	NCUT
109	7.83	12.32	5.20	10.41	4.62	9
110	7.56	9.89	6.20	9.74	4.85	8
111	7.86	9.52	6.88	9.23	6.15	8

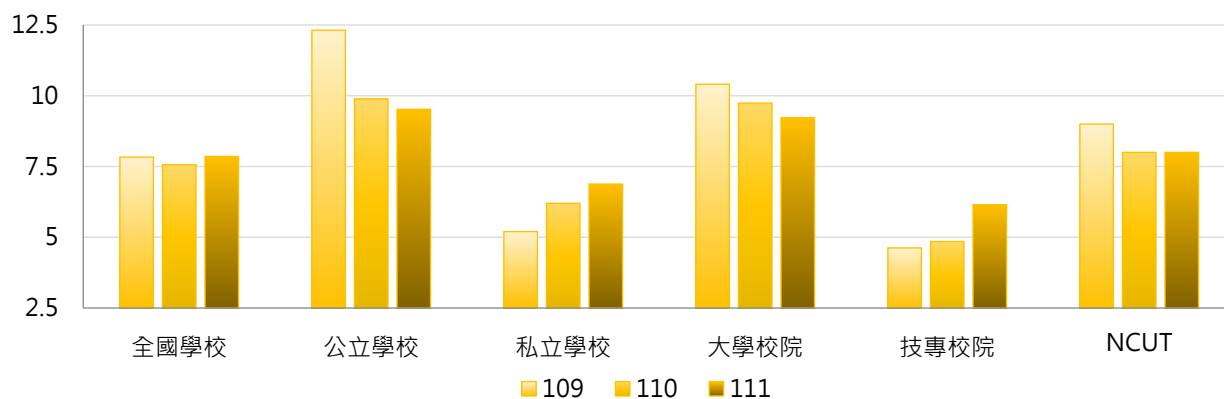

學年度	全國學校	公立大學	私立大學	公立技專	私立技專	NCUT
109	7.83	12.69	8.26	11.33	2.66	9
110	7.56	9.81	9.68	10.08	3.32	8
111	7.86	8.38	10.03	12.58	4.27	8

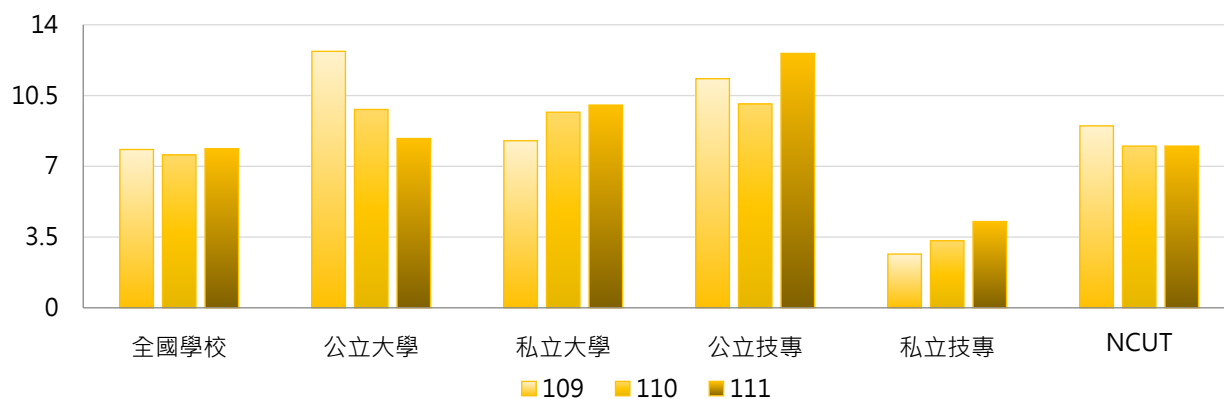

### 3. 109~111學年度碩士在職專班論文出版及展演活動學生人次 - 不同區域學校

學年度	全國學校	北部區域	中部區域	南部區域	其他區域	NCUT
109	7.83	7.65	8.67	7.64	6.25	9
110	7.56	8.04	5.93	8.64	3.25	8
111	7.86	7.87	8.26	8.18	2.25	8

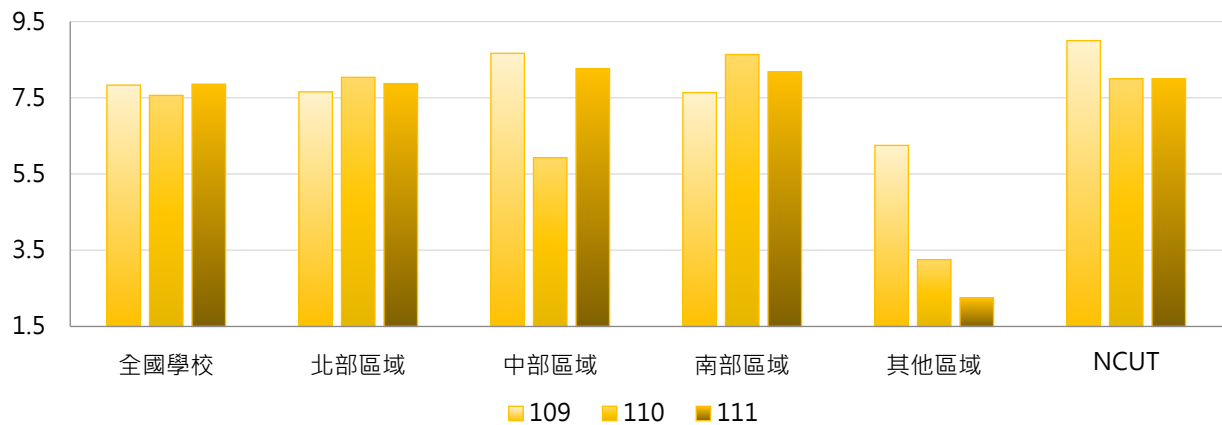

### 4. 109~111學年度碩士在職專班論文出版及展演活動學生人次 - 排序百分位數

學年度	最小值	第25百分位數	中位數	第75百分位數	最大值	NCUT
109	0	0	0	7	70	9
110	0	0	2	8	84	8
111	0	0	2	9	85	8

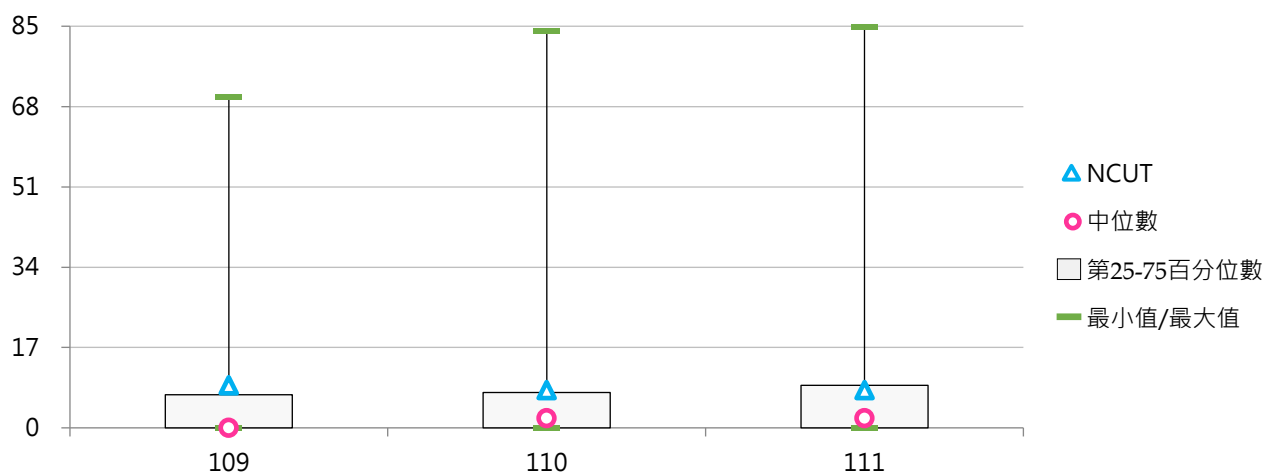



## (十四) 碩士在職專班論文出版及展演活動學生占比

&lt; 碩士在職專班論文出版及展演活動學生人次 / 碩士在職專班在學學生數 &gt;

## 1. 111學年度各類型學校【碩士在職專班論文出版及展演活動學生占比】最高前三校

公立大學		私立大學		公立技專		私立技專	
NTSU	8.60%	CHU	19.40%	NPUST	5.69%	MCUT	27.27%
NTCU	6.16%	CMU	19.28%	NTCUST	5.15%	OCU	21.21%
TNUA	5.65%	USC	16.22%	NPU	4.88%	CGUST	18.01%

## 2. 109~111學年度碩士在職專班論文出版及展演活動學生占比 - 不同類型學校

學年度	全國學校	公立學校	私立學校	大學校院	技專校院	NCUT
109	2.93%	2.31%	3.30%	2.41%	3.58%	3.17%
110	2.69%	1.60%	3.33%	1.93%	3.65%	2.74%
111	2.89%	1.61%	3.64%	2.64%	3.20%	2.70%

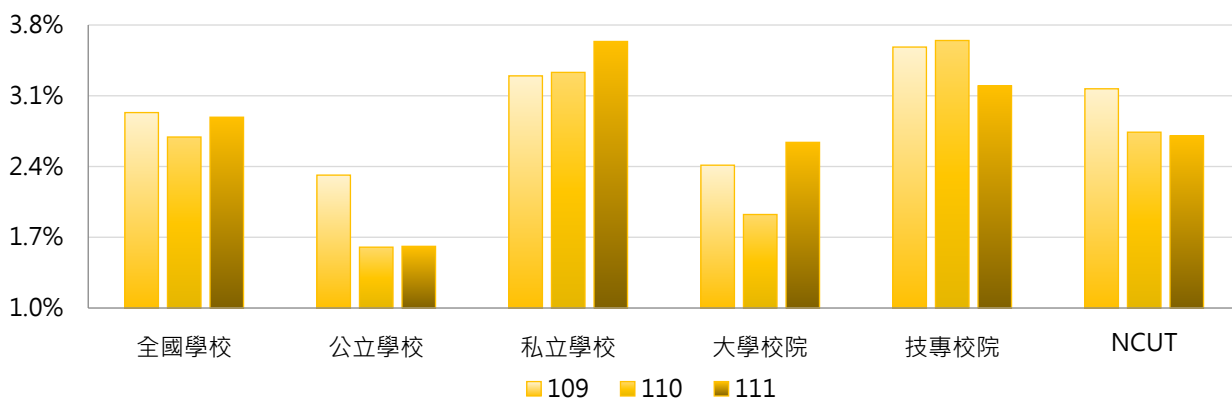

學年度	全國學校	公立大學	私立大學	公立技專	私立技專	NCUT
109	2.93%	2.02%	2.79%	3.11%	3.72%	3.17%
110	2.69%	1.32%	2.49%	2.34%	4.03%	2.74%
111	2.89%	1.42%	3.79%	2.12%	3.51%	2.70%

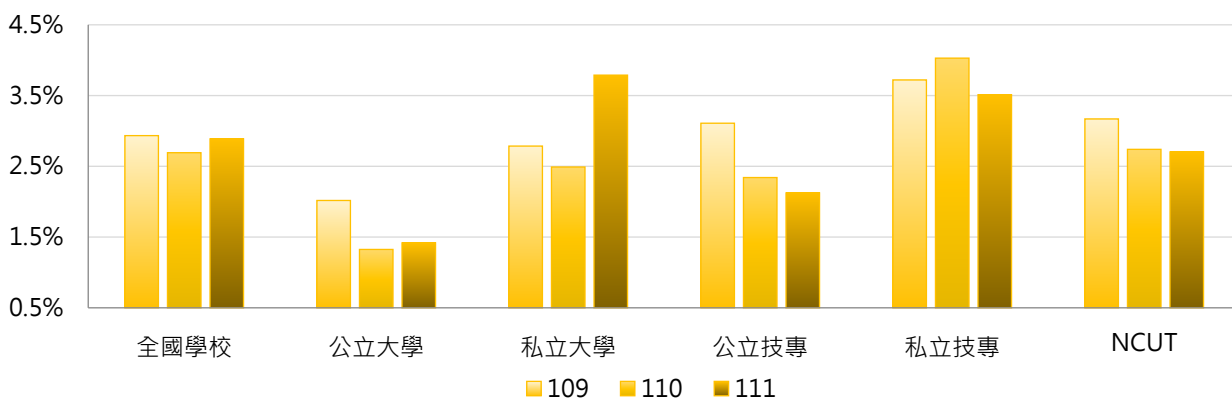



### 3. 109~111學年度碩士在職專班論文出版及展演活動學生占比 - 不同區域學校

學年度	全國學校	北部區域	中部區域	南部區域	其他區域	NCUT
109	2.93%	3.24%	4.52%	1.36%	1.09%	3.17%
110	2.69%	2.53%	3.11%	2.89%	0.56%	2.74%
111	2.89%	3.14%	4.08%	1.79%	0.42%	2.70%

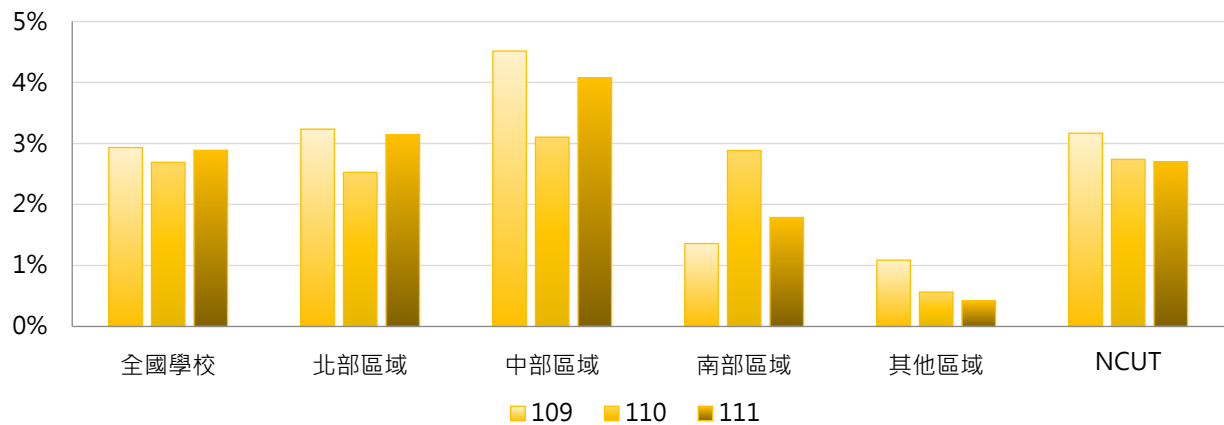

### 4. 109~111學年度碩士在職專班論文出版及展演活動學生占比 - 排序百分位數

學年度	最小值	第25百分位數	中位數	第75百分位數	最大值	NCUT
109	0.00%	0.00%	0.00%	2.69%	66.67%	3.17%
110	0.00%	0.00%	0.31%	2.92%	44.44%	2.74%
111	0.00%	0.00%	0.53%	3.25%	27.27%	2.70%

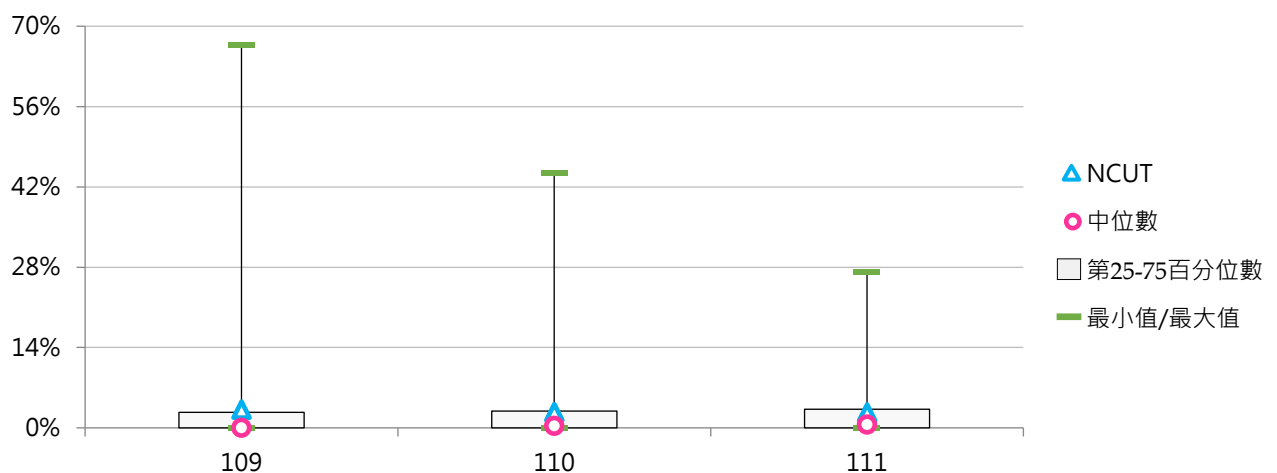



## (十五) 碩士在職專班論文出版及展演活動篇數 / 場數

&lt; 碩士在職專班在學學生專書出版或論文發表篇數及校外展演活動數 &gt;

## 1. 111學年度各類型學校【碩士在職專班論文出版及展演活動篇數 / 場數】最高前三校

公立大學		私立大學		公立技專		私立技專	
NTCU	41	MCU	64	NKUST	87	STU	45
UTAPEI	35	FJU	43	NTUT	18	STUST	44
NCYU	28	THU	28	NTCUST	14	CGUST	28

## 2. 109~111學年度碩士在職專班論文出版及展演活動篇數 / 場數 - 不同類型學校

學年度	全國學校	公立學校	私立學校	大學校院	技專校院	NCUT
109	6.53	9.84	4.59	8.35	4.26	9
110	7.09	9.25	5.83	8.77	5.00	9
111	7.28	8.89	6.33	8.26	6.06	7

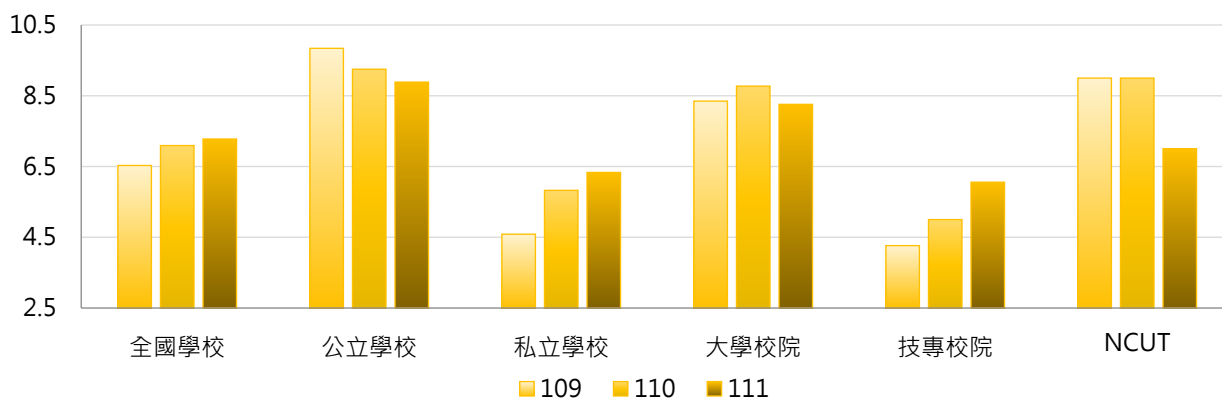

學年度	全國學校	公立大學	私立大學	公立技專	私立技專	NCUT
109	6.53	9.78	7.00	10.00	2.59	9
110	7.09	8.78	8.76	10.50	3.39	9
111	7.28	7.59	8.88	12.33	4.22	7

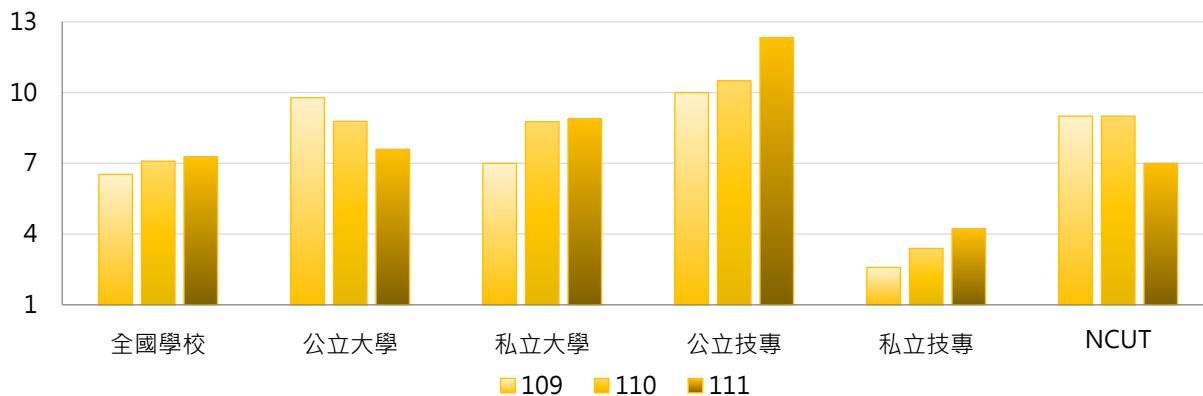



### 3. 109~111學年度碩士在職專班論文出版及展演活動篇數 / 場數 - 不同區域學校

學年度	全國學校	北部區域	中部區域	南部區域	其他區域	NCUT
109	6.53	6.18	6.67	7.03	6.25	9
110	7.09	7.40	5.70	8.18	3.25	9
111	7.28	7.47	7.04	7.85	1.50	7

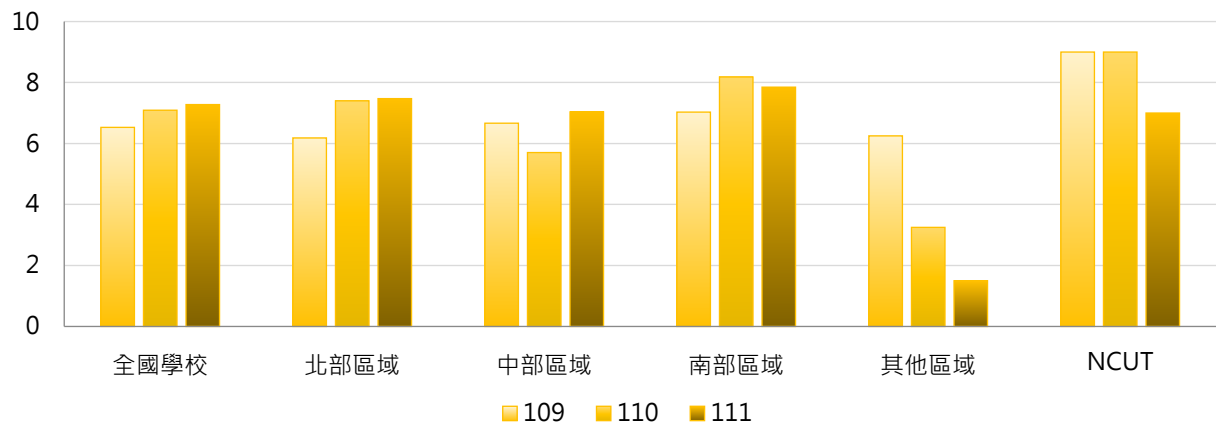

### 4. 109~111學年度碩士在職專班論文出版及展演活動篇數 / 場數 - 排序百分位數

學年度	最小值	第25百分位數	中位數	第75百分位數	最大值	NCUT
109	0	0	0	7	66	9
110	0	0	2	7	81	9
111	0	0	2	8	87	7

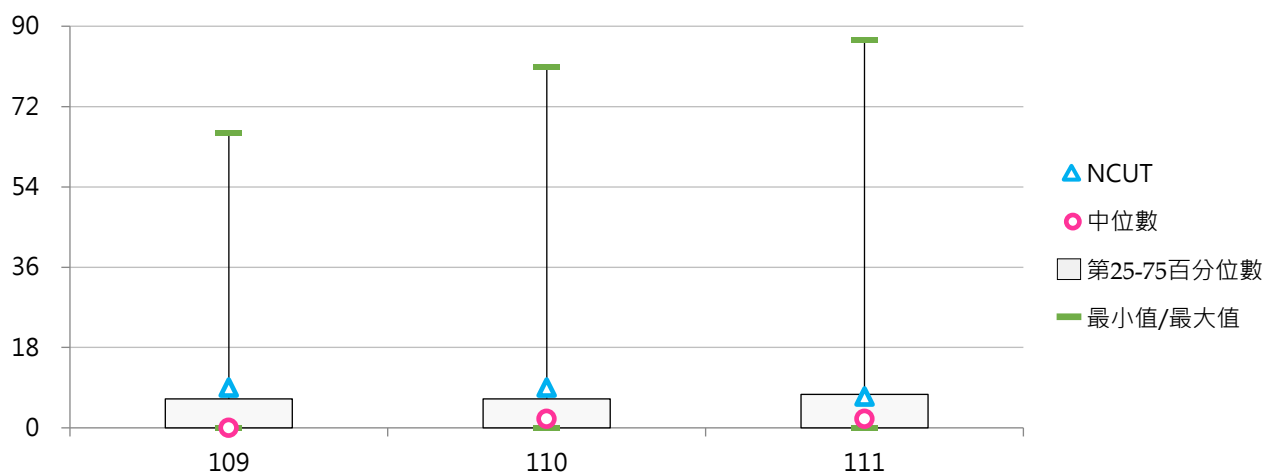



## (十六) 博士班論文出版及展演活動學生人次

< 博士班在學學生專書出版、論文發表及校外展演人次 >

### 1. 111學年度各類型學校【博士班論文出版及展演活動學生人次】最高前三校

公立大學		私立大學		公立技專		私立技專	
NCU	872	CMU	334	NTUT	107	MCUT	74
NTU	777	YZU	171	YUNTECH	91	STUST	45
NTHU	545	TMU	143	NKUST	77	CYUT	15

### 2. 109~111學年度博士班論文出版及展演活動學生人次 - 不同類型學校

學年度	全國學校	公立學校	私立學校	大學校院	技專校院	NCUT
109	59	76	41	74	12	0
110	62	88	36	76	18	0
111	72	104	38	87	24	3

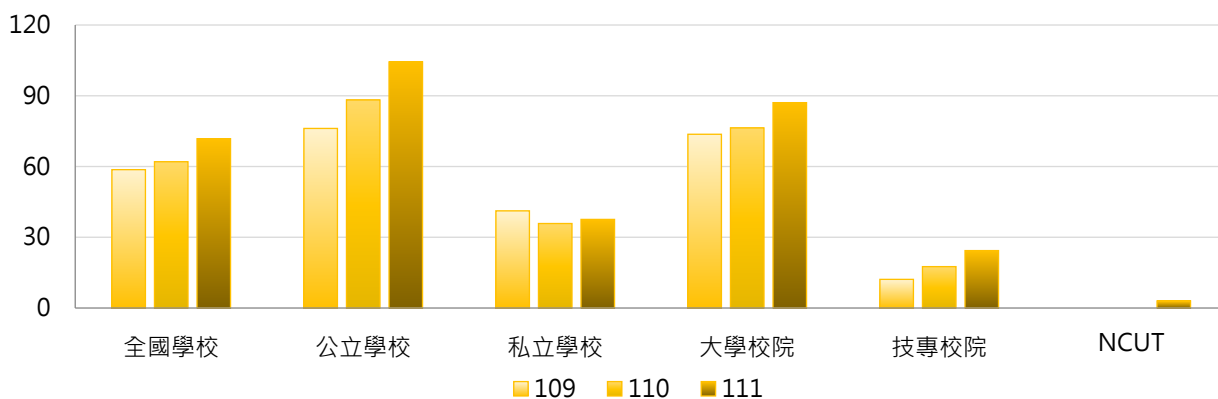

學年度	全國學校	公立大學	私立大學	公立技專	私立技專	NCUT
109	59	94	53	21	4	0
110	62	108	45	28	7	0
111	72	126	46	35	14	3

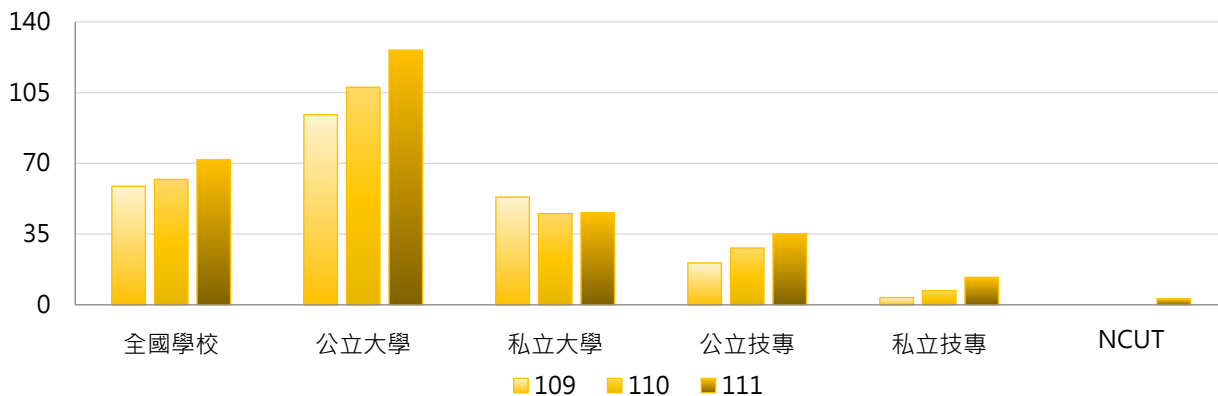

### 3. 109~111學年度博士班論文出版及展演活動學生人次 - 不同區域學校

學年度	全國學校	北部區域	中部區域	南部區域	其他區域	NCUT
109	59	75	50	45	13	0
110	62	73	53	52	47	0
111	72	100	52	48	36	3

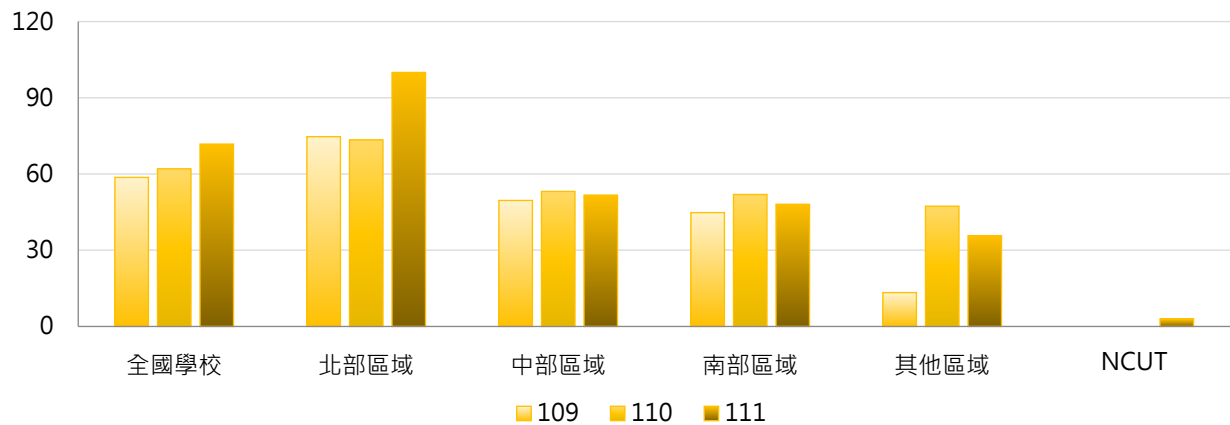

### 4. 109~111學年度博士班論文出版及展演活動學生人次 - 排序百分位數

學年度	最小值	第25百分位數	中位數	第75百分位數	最大值	NCUT
109	0	2	21	57	512	0
110	0	2	22	65	754	0
111	0	1	23	68	872	3

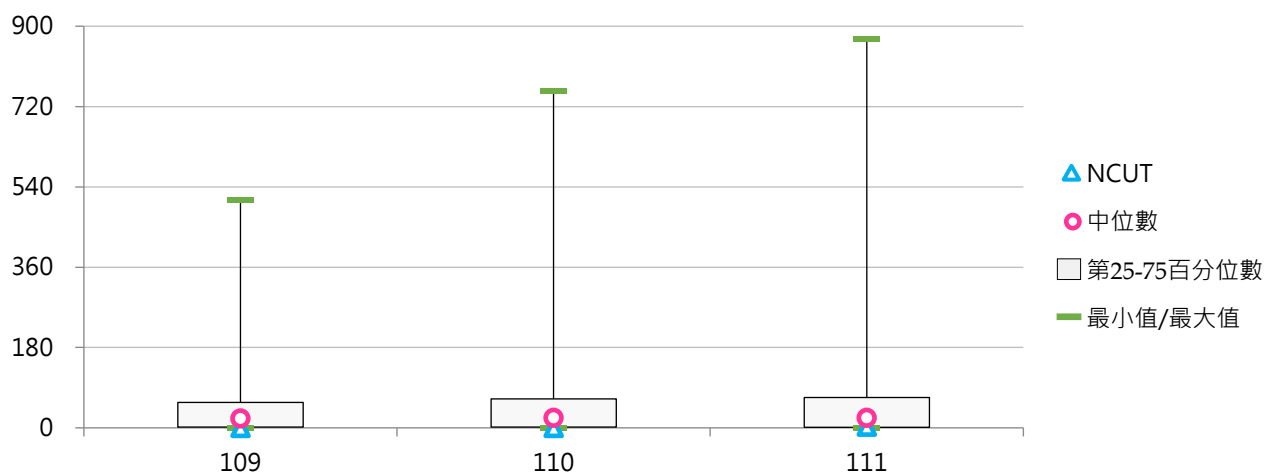



## (十七) 博士班論文出版及展演活動學生占比

&lt; 博士班論文出版及展演活動學生人次 / 博士班在學學生數 &gt;

## 1. 111學年度各類型學校【博士班論文出版及展演活動學生占比】最高前三校

公立大學		私立大學		公立技專		私立技專	
NCU	85.07%	CMU	81.07%	YUNTECH	21.02%	MCUT	157.45%
NTUA	36.84%	YZU	73.39%	NTUT	14.52%	STUST	56.96%
NTSU	35.42%	TCU	72.16%	NKUST	12.88%	CYUT	13.39%

## 2. 109~111學年度博士班論文出版及展演活動學生占比 - 不同類型學校

學年度	全國學校	公立學校	私立學校	大學校院	技專校院	NCUT
109	16.69%	11.55%	21.82%	19.82%	6.98%	0.00%
110	18.99%	16.34%	21.65%	21.52%	11.16%	0.00%
111	18.81%	14.57%	23.26%	19.63%	16.26%	5.77%

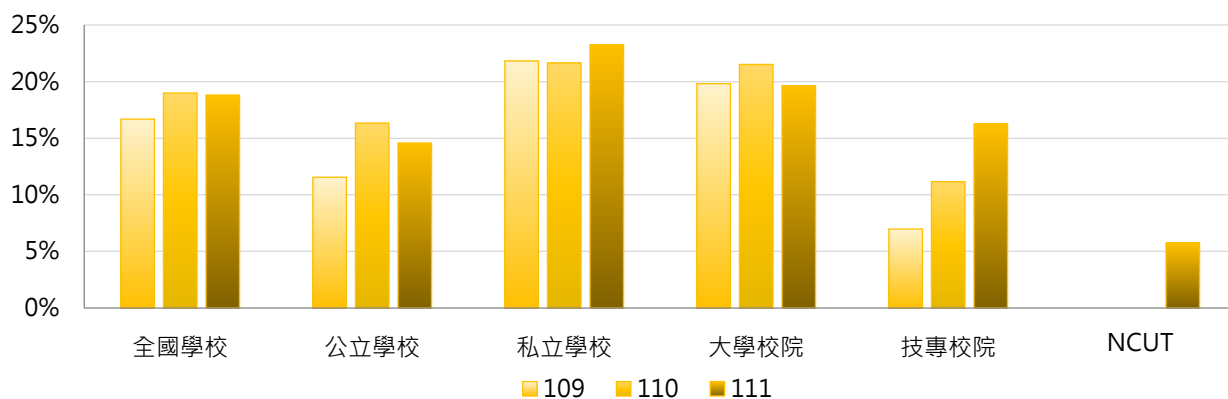

學年度	全國學校	公立大學	私立大學	公立技專	私立技專	NCUT
109	16.69%	13.73%	25.91%	4.80%	9.15%	0.00%
110	18.99%	19.15%	23.88%	7.63%	14.70%	0.00%
111	18.81%	16.40%	23.09%	8.73%	23.78%	5.77%

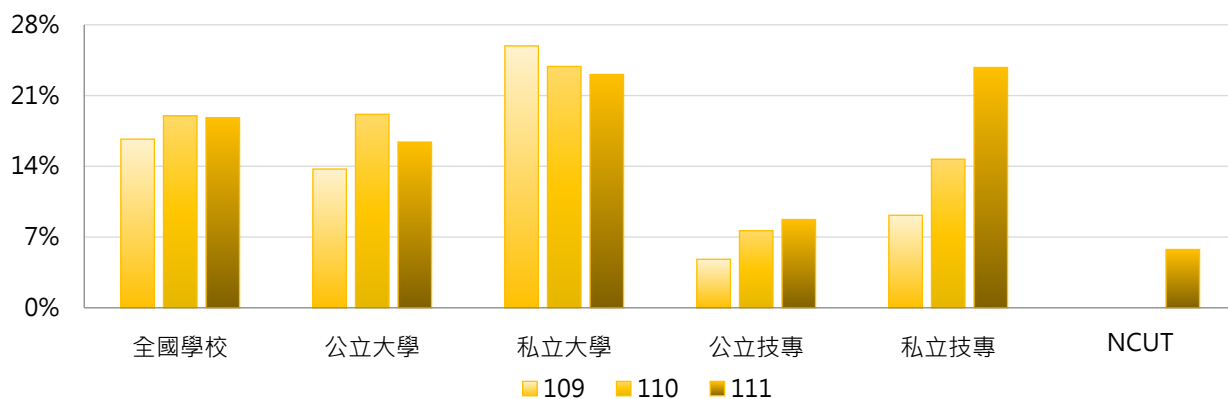

### 3. 109~111學年度博士班論文出版及展演活動學生占比 - 不同區域學校

學年度	全國學校	北部區域	中部區域	南部區域	其他區域	NCUT
109	16.69%	17.75%	19.91%	12.80%	8.93%	0.00%
110	18.99%	21.80%	21.21%	11.66%	20.05%	0.00%
111	18.81%	22.95%	16.82%	12.74%	22.38%	5.77%

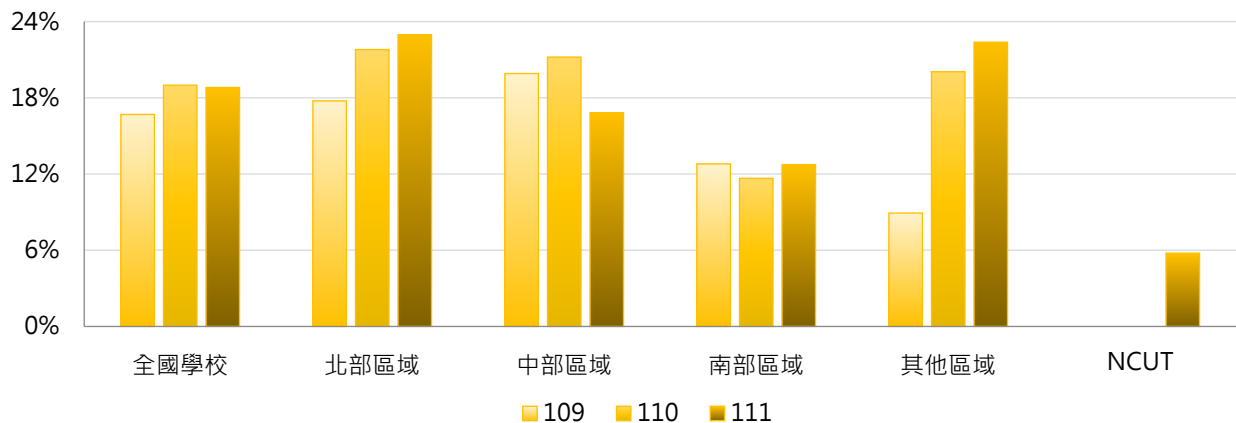

### 4. 109~111學年度博士班論文出版及展演活動學生占比 - 排序百分位數

學年度	最小值	第25百分位數	中位數	第75百分位數	最大值	NCUT
109	0.00%	2.55%	10.95%	24.43%	100.00%	0.00%
110	0.00%	1.76%	14.29%	24.72%	162.67%	0.00%
111	0.00%	3.65%	12.17%	21.31%	157.45%	5.77%

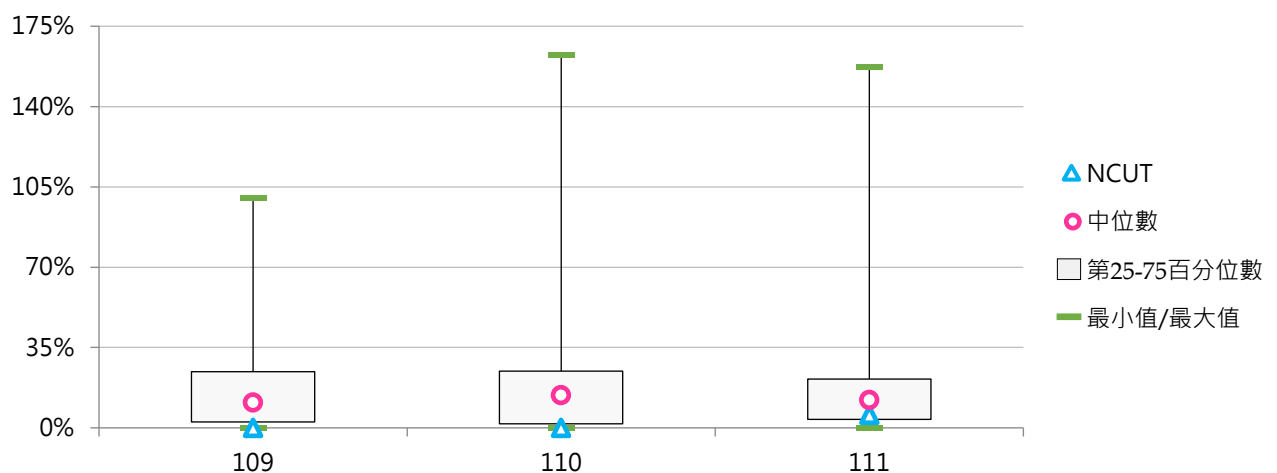



## (十八) 博士班論文出版及展演活動篇數 / 場數

&lt; 博士班在學學生專書出版或論文發表篇數及校外展演活動數 &gt;

## 1. 111學年度各類型學校【博士班論文出版及展演活動篇數 / 場數】最高前三校

公立大學		私立大學		公立技專		私立技專	
NCU	737	CMU	278	YUNTECH	87	MCUT	47
NTU	612	YZU	148	NTUT	76	STUST	44
NCKU	412	TMU	143	NKUST	66	CYUT	7

## 2. 109~111學年度博士班論文出版及展演活動篇數 / 場數 - 不同類型學校

學年度	全國學校	公立學校	私立學校	大學校院	技專校院	NCUT
109	52	69	36	64	16	0
110	55	79	32	67	19	0
111	63	90	34	76	20	3

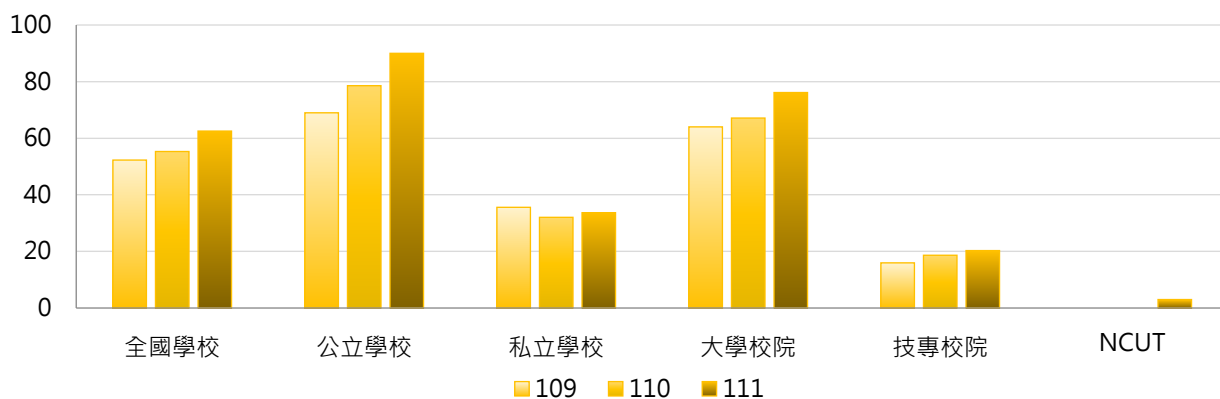

學年度	全國學校	公立大學	私立大學	公立技專	私立技專	NCUT
109	52	82	46	29	3	0
110	55	94	41	32	6	0
111	63	109	42	31	10	3

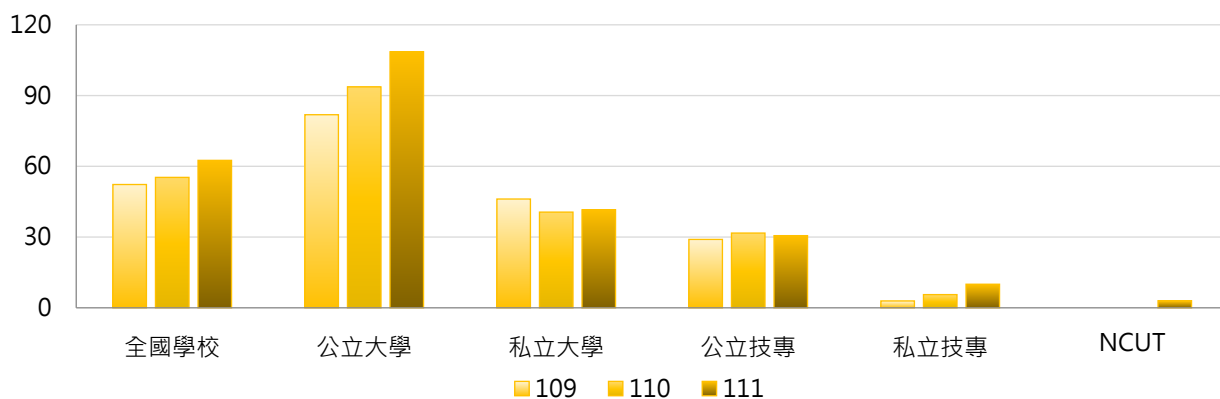



### 3. 109~111學年度博士班論文出版及展演活動篇數 / 場數 - 不同區域學校

學年度	全國學校	北部區域	中部區域	南部區域	其他區域	NCUT
109	52	63	44	45	14	0
110	55	64	48	47	51	0
111	63	85	46	44	35	3

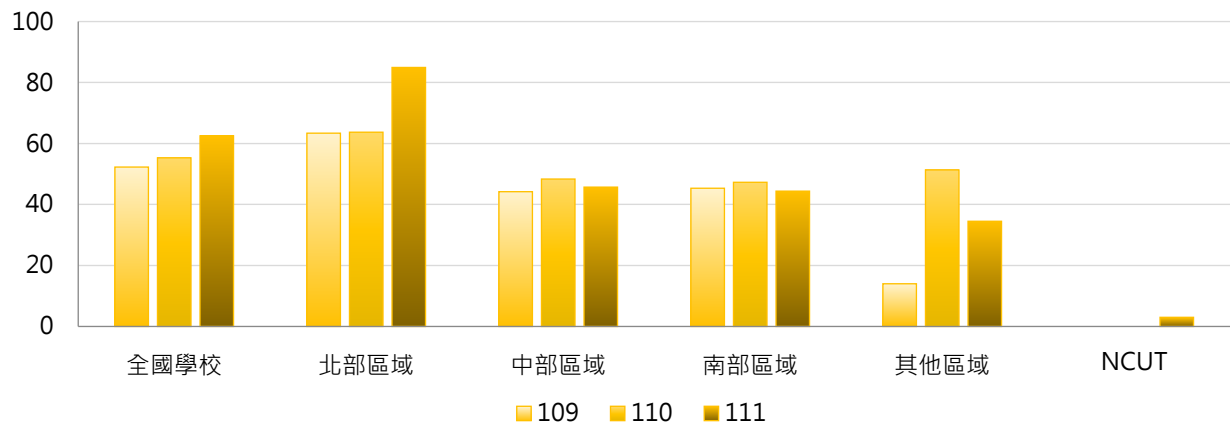

### 4. 109~111學年度博士班論文出版及展演活動篇數 / 場數 - 排序百分位數

學年度	最小值	第25百分位數	中位數	第75百分位數	最大值	NCUT
109	0	2	18	57	395	0
110	0	2	22	56	549	0
111	0	2	25	66	737	3

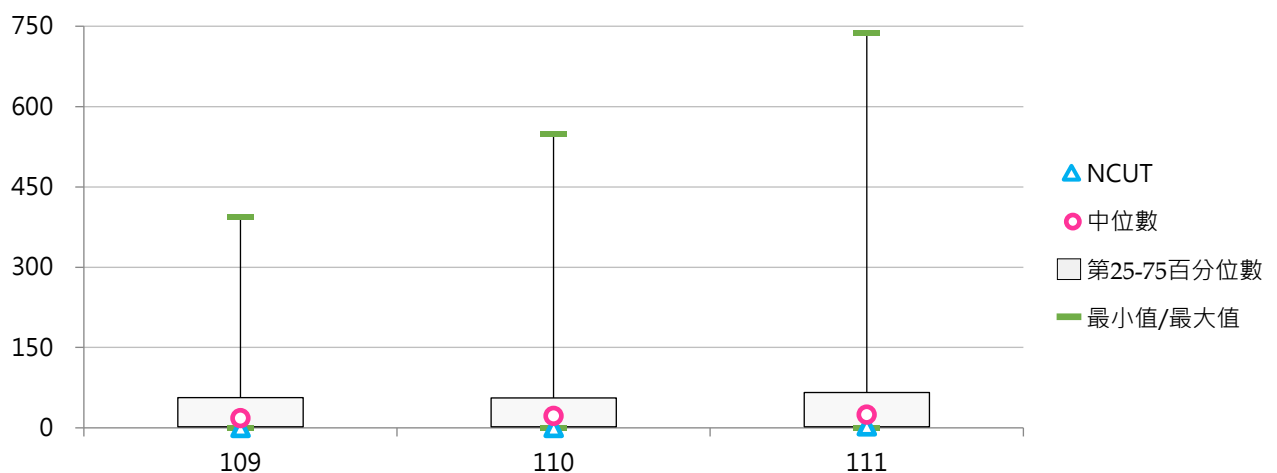



社團法人台灣評鑑協會

Taiwan Assessment and Evaluation Association

前瞻評鑑



洞悉國際



深耕理論



發想實務



台北市10066南海路3號5樓之1

5F-1, No.3, Nanhai Rd., Taipei 10066, R.O.C.

TEL: 886-2-33431177 FAX: 886-2-23947261

<https://www.twaea.org.tw>