



Taiwan Institutional Research Cooperation

TWAEA

台灣校務精進協作計畫

TWAEA 2025 **校務發展策略統計報告・教職篇** 國立勤益科技大學

中華民國115年1月

TIRC



目錄

壹、專任教師	1
一、總體概況	2
二、高階師資	10
三、編制外教師	22
四、教師學歷	26
五、師生比	34
六、授課負荷	42
貳、外籍教師	52
一、總體概況	53
二、職級分布	57
三、來源區域	73
參、多元升等	89
一、總體概況	90
二、專門著作升等	100
三、學位論文升等	106
四、藝術作品升等	112
五、應用科技升等	118
六、教學實務升等	124
肆、兼任教師	130
一、總體概況	131
二、高階師資	143
伍、輔導人力	153
一、輔導人員	154
二、就業輔導人員	162
陸、職員工	170
一、總體概況	171
二、職員分布	183

壹 專任教師

統計說明



【統計對象】

全國140所公私立大專校院，統計範圍包含教育大學，但不包括宗教研修學院、空中大學及軍警校院。其中，慈濟大學與慈濟科技大學於113年8月1日合併為「慈濟大學」，其數據係以整併方式呈現。

【區域劃分】

北部區域：基隆市、臺北市、新北市、桃園市、新竹市、新竹縣、宜蘭縣
中部區域：苗栗縣、臺中市、彰化縣、南投縣、雲林縣
南部區域：嘉義市、嘉義縣、臺南市、高雄市、屏東縣、澎湖縣
其他區域：花蓮縣、臺東縣、金門縣、連江縣

【專任教師數】

係指學校依據「教師法」、「教育人員任用條例」、「大學聘任專業技術人員擔任教學辦法」、「專科以上學校進用編制外專任教學人員實施原則」、「專科學校專業及技術教師遴聘辦法」、「學校教職員退休條例」、「學校法人及其所屬私立學校教職員退休撫卹離職資遣條例」、「公立專科以上學校辦理教授副教授延長服務案件處理要點」、學校制定「專任教師基本授課時數」等相關規定聘任之專任教師人數，包括任教中、帶職帶薪、留職停薪及借調到政府單位之專任教師，但不包括借調至他校或民間之專任教師。

各職級專任教師數：係指學校依相關規定聘任之專任【教授、副教授、助理教授、講師、其他教師】等職級之人數，包括境內、外專任教師數；不包括僅授課於「附設進修學院及附設進修專校」之專任教師。

其他教師：係指學校專任軍訓教官、護理教師、運動教練、86年3月21日前之助教、護理臨床指導教師及其他不具有教授、副教授、助理教授、講師等名義之教師。

【編制外專任教師數】

係指學校依相關規定聘任之編制外專任教師人數，如專案教學人員、專業技術人員及專業技術教師等類別教師，但不包括教育部111年11月30日臺教高通字第1112204739號函示「學術優秀人才」或「語言教師」，以及其他教師(軍訓教官、護理教師)，並按學校聘任之【教授、副教授、助理教授、講師(聘書職級)】職級呈現。

【專任教師平均每週授課時數】

係指學校各系(所)教師【各該職級每週授課時數加總】除以【各該職級教師總人數】之平均。

專任教師每週授課時數：係指學校專任教師實際授課時數，且其授課時數大於0小時者。

【資料來源】

114年11月3日整理自教育部大專校院校務資訊公開平臺：

「專任教師數」資料由【教育部高教司大學校院校務資料庫】之「教1.專兼任教師明細表」、【教育部技職司技專校院校務資料庫】之「表1-1.教師基本資料表」產出，並由【教育部統計處】彙整提供，以每年10月15日為統計基準日。

「編制外專任教師數」資料由【教育部高教司大學校院校務資料庫】之「教1.專兼任教師明細表」、【教育部技職司技專校院校務資料庫】之「表1-1.教師基本資料表」產出，並由【教育部高教司】、【教育部技職司】彙整提供，以每年10月15日為統計基準日。

「專任教師平均每週授課時數」資料由【教育部統計處】、【教育部高教司大學校院校務資料庫】之「教1.專兼任教師明細表」、【教育部技職司技專校院校務資料庫】之「表1-1.教師基本資料表、表3-5.實際開課結構統計表」提供，以每年10月15日為統計基準日。



一、總體概況

(一) 全校專任教師數

< 學校依相關規定聘任之專任教授、副教授、助理教授、講師及其他教師等職級之人數，含一般教師、專業技術人員及教師、專案教學人員 >

1. 113學年度各類型學校【全校專任教師數】最高前三校

公立大學		私立大學		公立技專		私立技專	
NTU	2,085	TMU	719	NKUST	864	STUST	477
NCKU	1,301	FJU	716	NTUST	572	CYUT	391
NYCU	1,150	TKU	671	NTUT	494	CSU	389

2. 111 ~ 113學年度全校專任教師數 - 不同類型學校

學年度	全國學校	公立學校	私立學校	大學校院	技專校院	NCUT
111	314	429	256	419	220	342
112	308	430	246	413	214	338
113	302	431	237	409	206	348

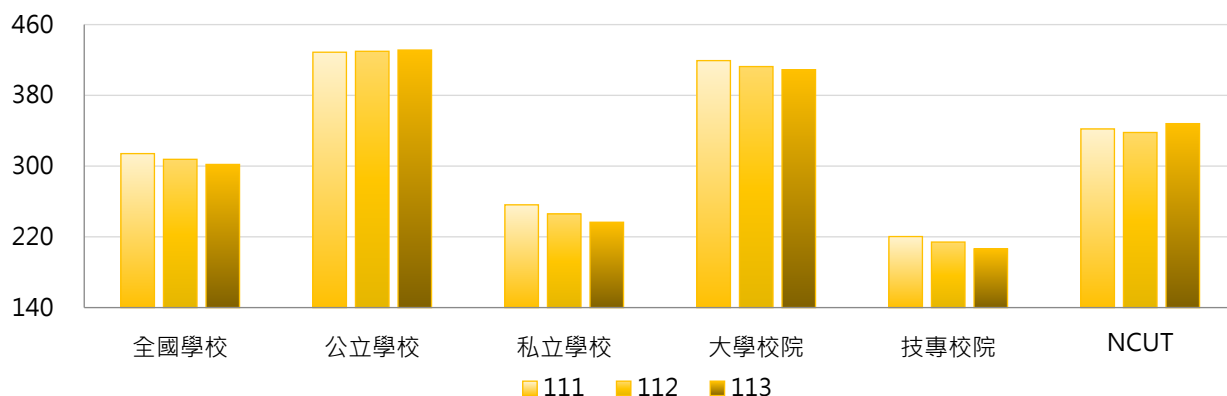

學年度	全國學校	公立大學	私立大學	公立技專	私立技專	NCUT
111	314	482	360	316	196	342
112	308	479	350	325	186	338
113	302	480	342	326	176	348

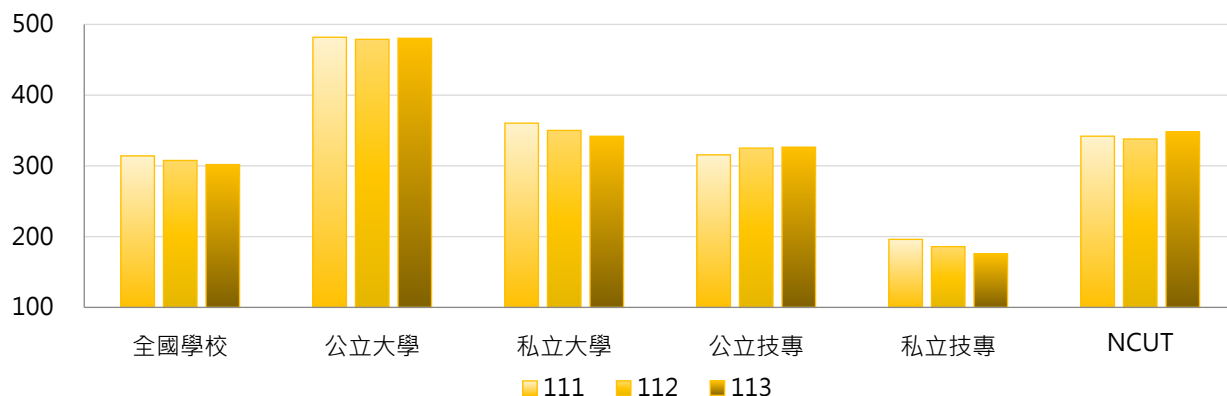



3. 111 ~ 113學年度全校專任教師數 - 不同區域學校

學年度	全國學校	北部區域	中部區域	南部區域	其他區域	NCUT
111	314	318	331	310	219	342
112	308	312	326	301	219	338
113	302	307	321	294	211	348

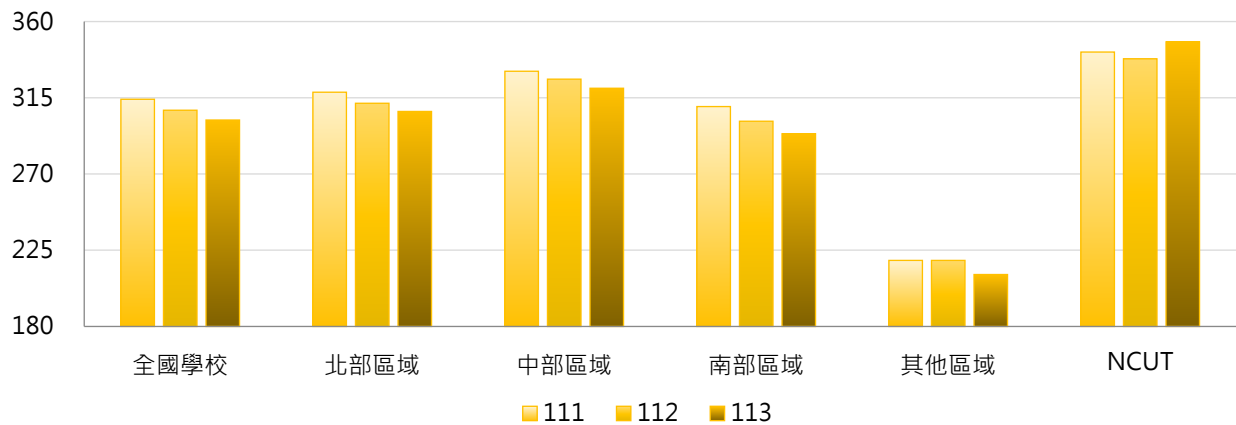

4. 111 ~ 113學年度全校專任教師數 - 排序百分位數

學年度	最小值	第25百分位數	中位數	第75百分位數	最大值	NCUT
111	22	149	231	402	2,097	342
112	25	139	232	406	2,074	338
113	24	134	231	394	2,085	348

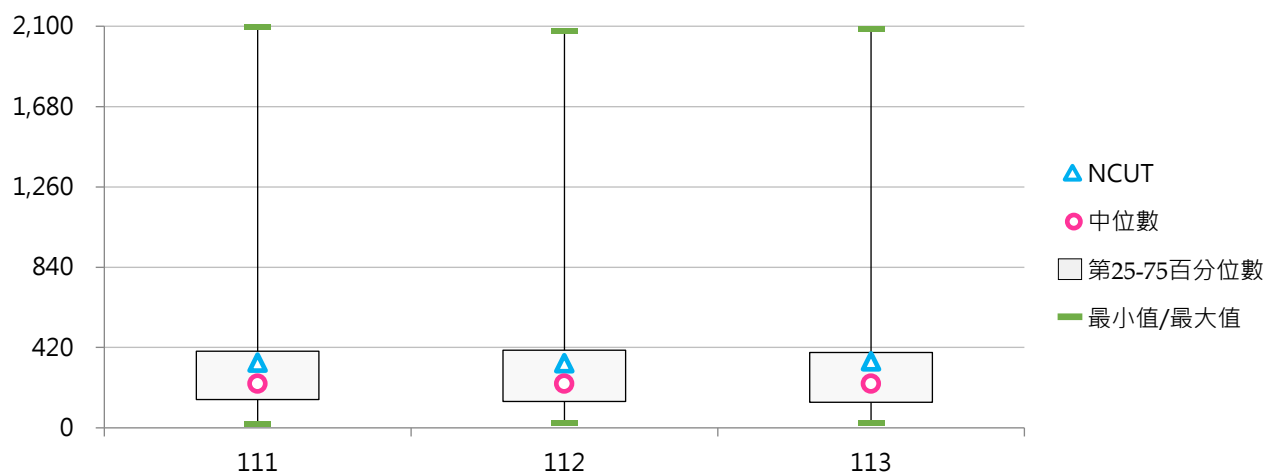

(二) 專任教師增減比率

< [當學年度專任教師數 - 前一學年度專任教師數] / 前一學年專任教師數 >

1. 113學年度各類型學校【專任教師增減比率】最高前三校

公立大學		私立大學		公立技專		私立技專	
NTUA	3.75%	ASIA	5.23%	NTUNHS	8.49%	MITUST	9.38%
NSYSU	2.93%	MMC	2.24%	TCPA	8.33%	MEIHO	5.52%
NQU	2.78%	SHU	2.00%	NTUST	3.44%	AEUST	3.91%

2. 111 ~ 113學年度專任教師增減比率 - 不同類型學校

學年度	全國學校	公立學校	私立學校	大學校院	技專校院	NCUT
111	-2.76%	-0.06%	-4.13%	-1.82%	-3.60%	8.92%
112	-3.06%	0.59%	-4.91%	-1.78%	-4.21%	-1.17%
113	-3.46%	0.39%	-5.40%	-1.50%	-5.20%	2.96%

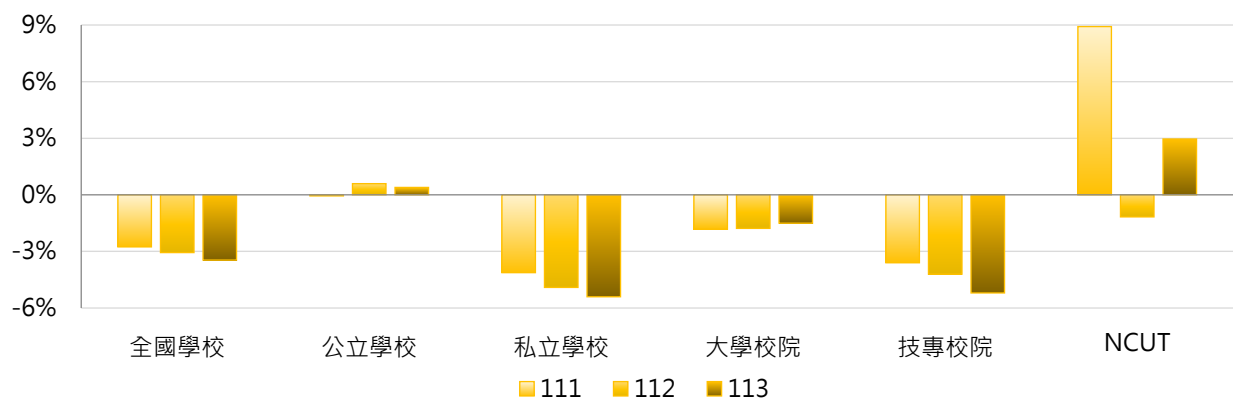

學年度	全國學校	公立大學	私立大學	公立技專	私立技專	NCUT
111	-2.76%	-0.51%	-3.04%	0.92%	-4.75%	8.92%
112	-3.06%	-0.59%	-2.90%	3.11%	-6.07%	-1.17%
113	-3.46%	0.11%	-3.02%	0.99%	-6.78%	2.96%

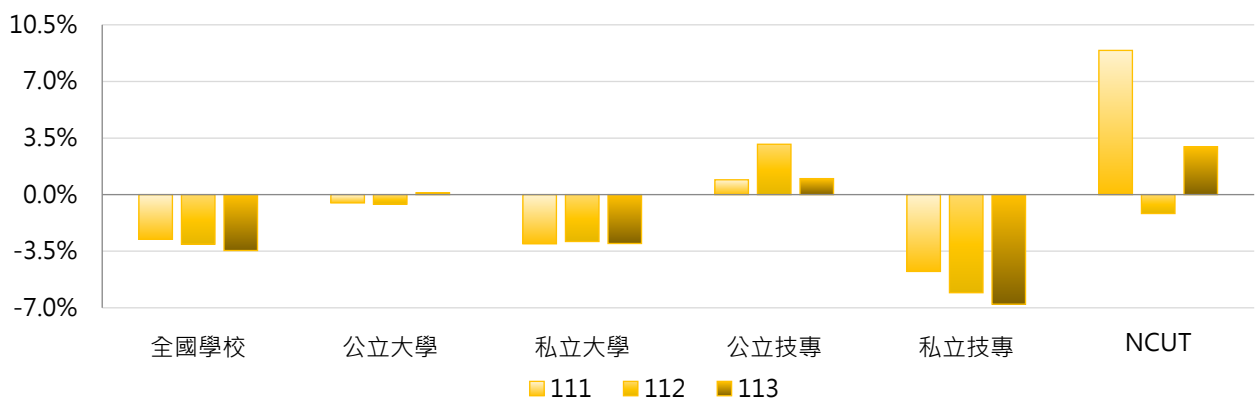



3. 111 ~ 113學年度專任教師增減比率 - 不同區域學校

學年度	全國學校	北部區域	中部區域	南部區域	其他區域	NCUT
111	-2.76%	-3.51%	-1.82%	-2.25%	-1.61%	8.92%
112	-3.06%	-2.82%	-2.28%	-4.10%	-2.82%	-1.17%
113	-3.46%	-3.31%	-2.87%	-3.82%	-5.47%	2.96%

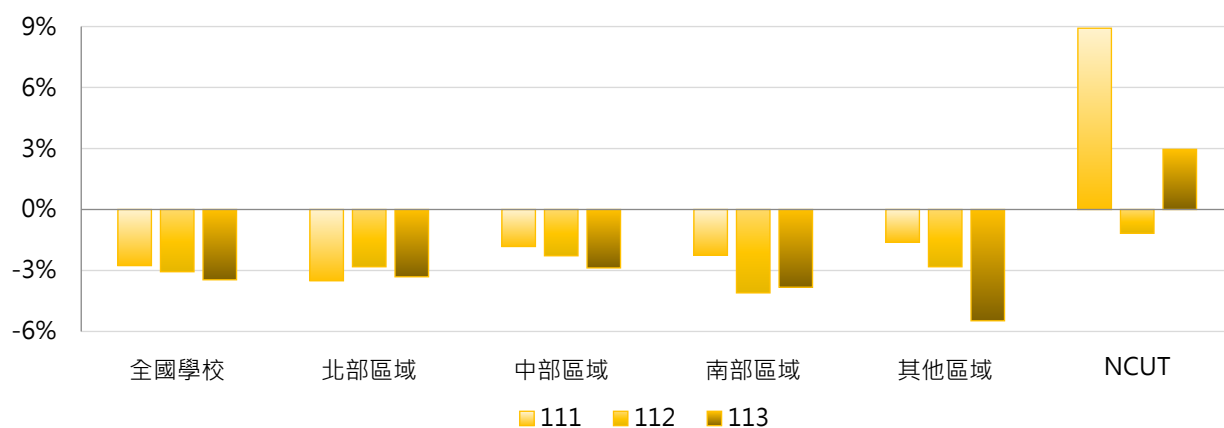

4. 111 ~ 113學年度專任教師增減比率 - 排序百分位數

學年度	最小值	第25百分位數	中位數	第75百分位數	最大值	NCUT
111	-29.51%	-5.23%	-1.89%	0.00%	8.92%	8.92%
112	-37.04%	-5.54%	-1.98%	0.62%	16.13%	-1.17%
113	-50.00%	-5.31%	-2.29%	0.00%	9.38%	2.96%

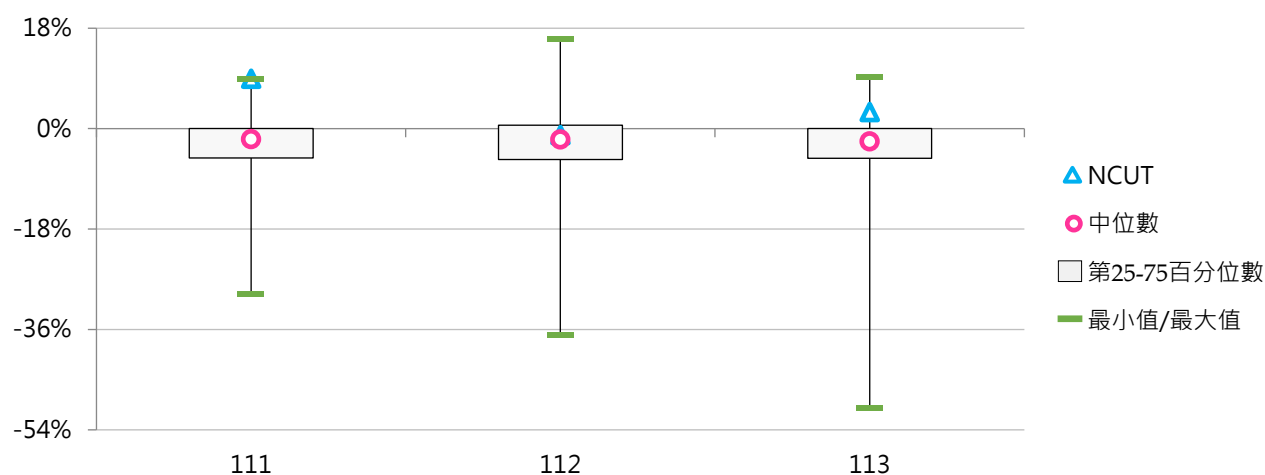



(三) 專任講師以上教師數

< 學校依相關規定聘任之專任教授、副教授、助理教授及講師等職級之人數，含一般教師、專業技術人員及教師、專案教學人員 >

1. 113學年度各類型學校【專任講師以上教師數】最高前三校

公立大學		私立大學		公立技專		私立技專	
NTU	2,075	TMU	719	NKUST	853	STUST	467
NCKU	1,285	FJU	704	NTUST	570	CYUT	387
NYCU	1,136	TKU	648	NTUT	482	CSU	386

2. 111 ~ 113學年度專任講師以上教師數 - 不同類型學校

學年度	全國學校	公立學校	私立學校	大學校院	技專校院	NCUT
111	305	421	246	413	208	335
112	298	422	236	407	202	331
113	293	424	227	403	195	341

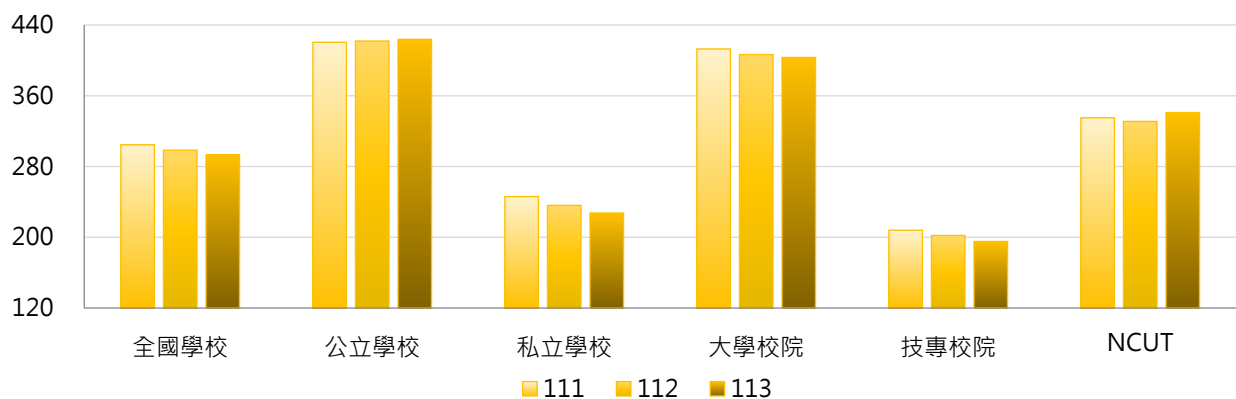

學年度	全國學校	公立大學	私立大學	公立技專	私立技專	NCUT
111	305	475	354	304	184	335
112	298	472	345	314	174	331
113	293	474	337	316	165	341

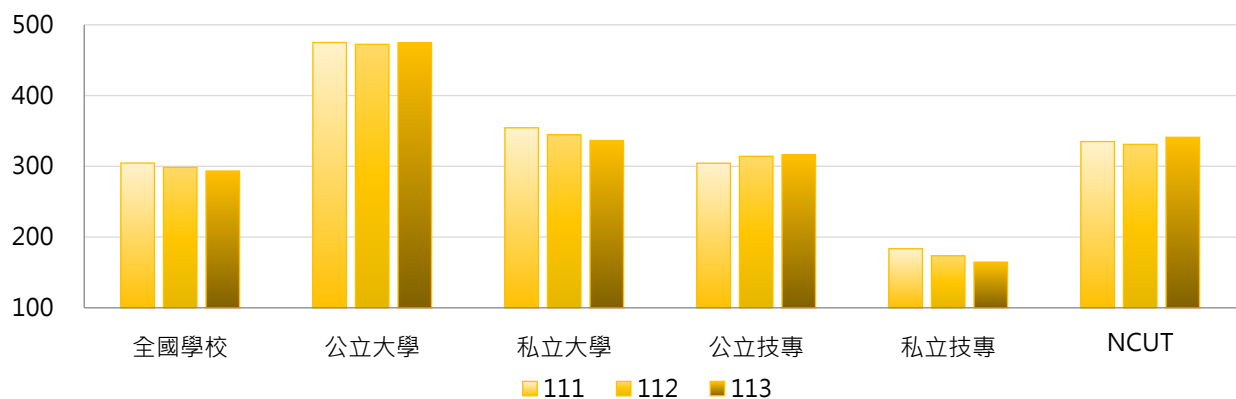



3. 111 ~ 113學年度專任講師以上教師數 - 不同區域學校

學年度	全國學校	北部區域	中部區域	南部區域	其他區域	NCUT
111	305	310	320	298	213	335
112	298	304	316	290	212	331
113	293	300	310	283	209	341

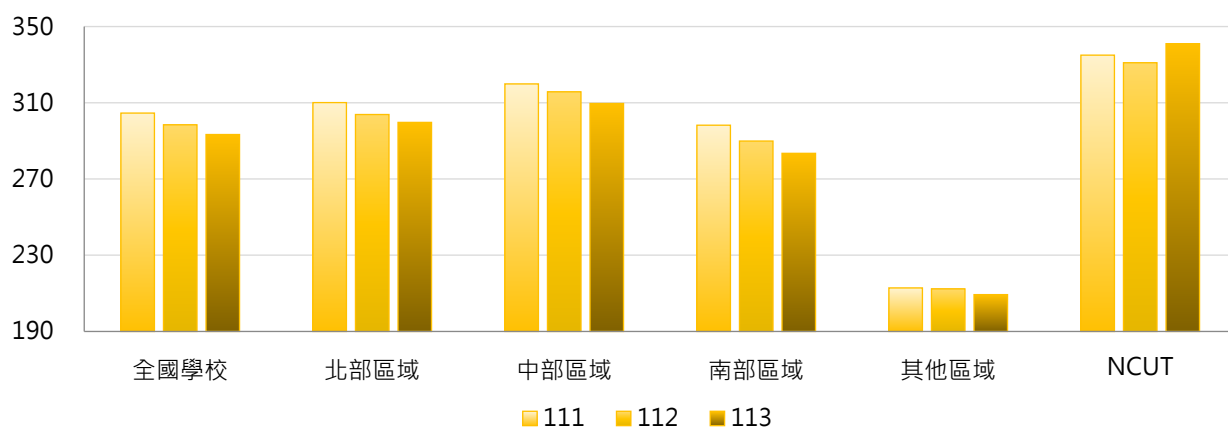

4. 111 ~ 113學年度專任講師以上教師數 - 排序百分位數

學年度	最小值	第25百分位數	中位數	第75百分位數	最大值	NCUT
111	22	138	227	388	2,085	335
112	25	126	222	393	2,063	331
113	23	124	211	388	2,075	341

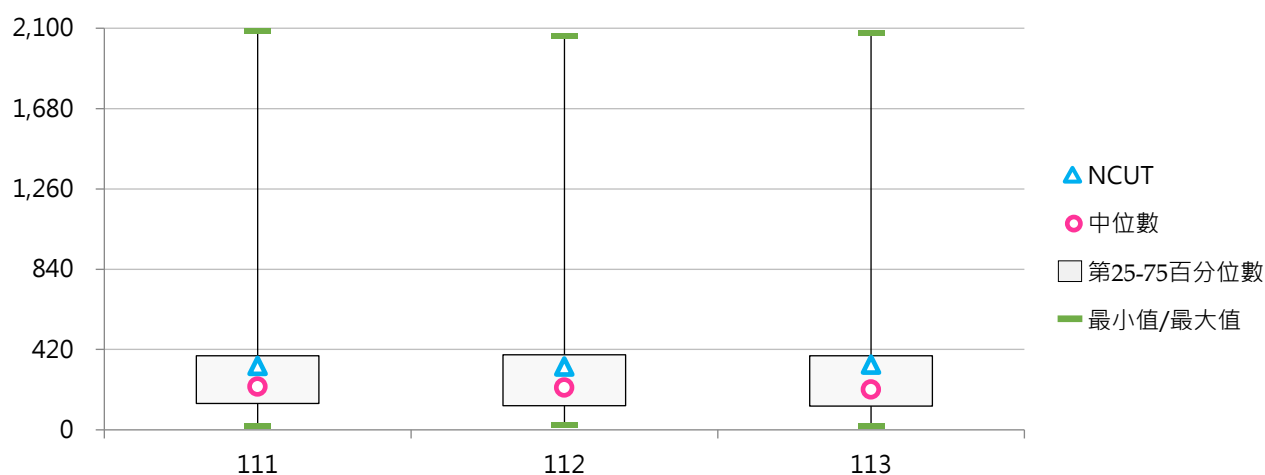



(四) 專任講師以上教師占比

< 專任講師以上(教授、副教授、助理教授、講師)教師數 / 全校專任教師數 >

1. 113學年度各類型學校【專任講師以上教師占比】最高前三校

公立大學	
TNNUA	100.00%
NCUE	100.00%
NDHU	100.00%

私立大學	
UKN	100.00%
TTU	100.00%
ISU	100.00%
CMU	100.00%
MMC	100.00%
HCU	100.00%
KNU	100.00%
FGU	100.00%
TMU	100.00%
DILA	100.00%
NHU	100.00%

公立技專	
TCPA	100.00%
NTC	100.00%
NTUST	99.65%

私立技專	
MITUST	100.00%
TPCU	100.00%
HWH	100.00%
CUST	100.00%
STU	100.00%
HDUT	100.00%
JUST	100.00%
YDU	100.00%
SJU	100.00%
TNU	100.00%
TMUST	100.00%
NKUT	100.00%
HWU	100.00%
CUFA	100.00%
TAJEN	100.00%
KSU	100.00%

2. 111 ~ 113學年度專任講師以上教師占比 - 不同類型學校

學年度	全國學校	公立學校	私立學校	大學校院	技專校院	NCUT
111	95.78%	96.99%	95.16%	98.28%	93.55%	97.95%
112	95.78%	97.10%	95.11%	98.37%	93.46%	97.93%
113	96.05%	97.27%	95.44%	98.45%	93.91%	97.99%

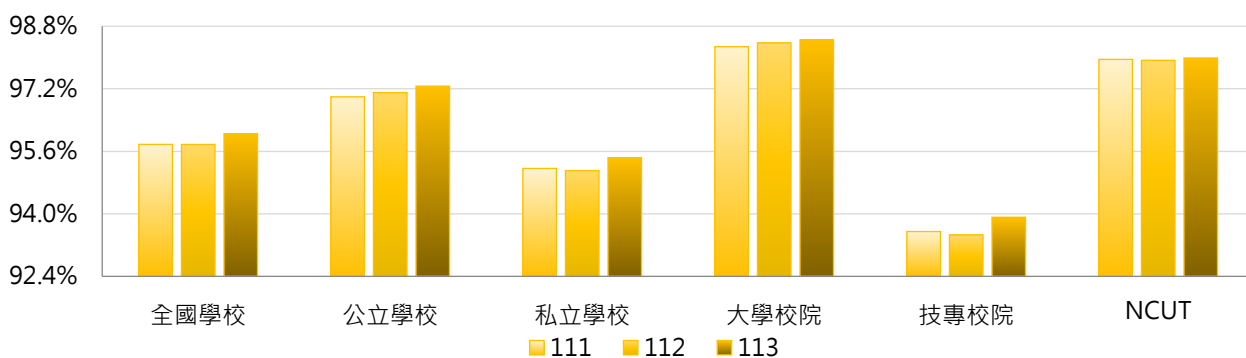

學年度	全國學校	公立大學	私立大學	公立技專	私立技專	NCUT
111	95.78%	97.88%	98.65%	95.11%	93.15%	97.95%
112	95.78%	98.00%	98.73%	95.19%	93.02%	97.93%
113	96.05%	98.13%	98.76%	95.44%	93.53%	97.99%

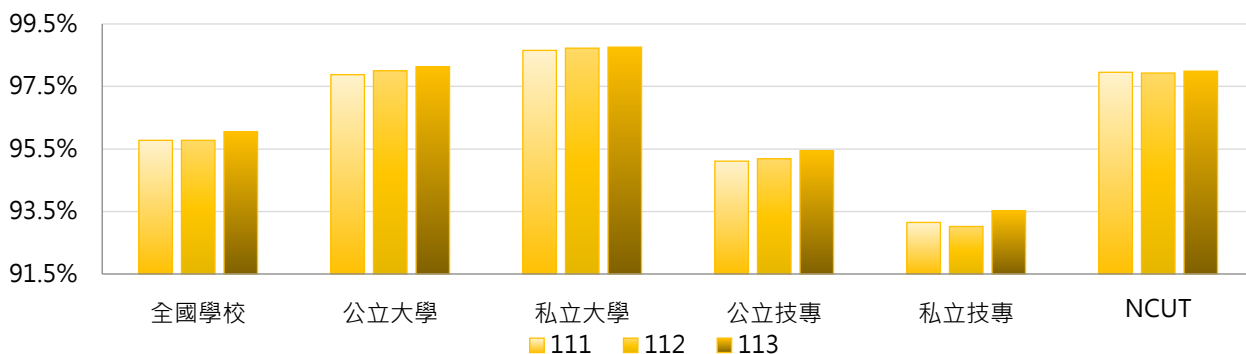

3. 111 ~ 113學年度專任講師以上教師占比 - 不同區域學校

學年度	全國學校	北部區域	中部區域	南部區域	其他區域	NCUT
111	95.78%	96.71%	96.22%	93.46%	97.77%	97.95%
112	95.78%	96.72%	96.36%	93.36%	97.59%	97.93%
113	96.05%	97.03%	96.23%	93.72%	98.75%	97.99%

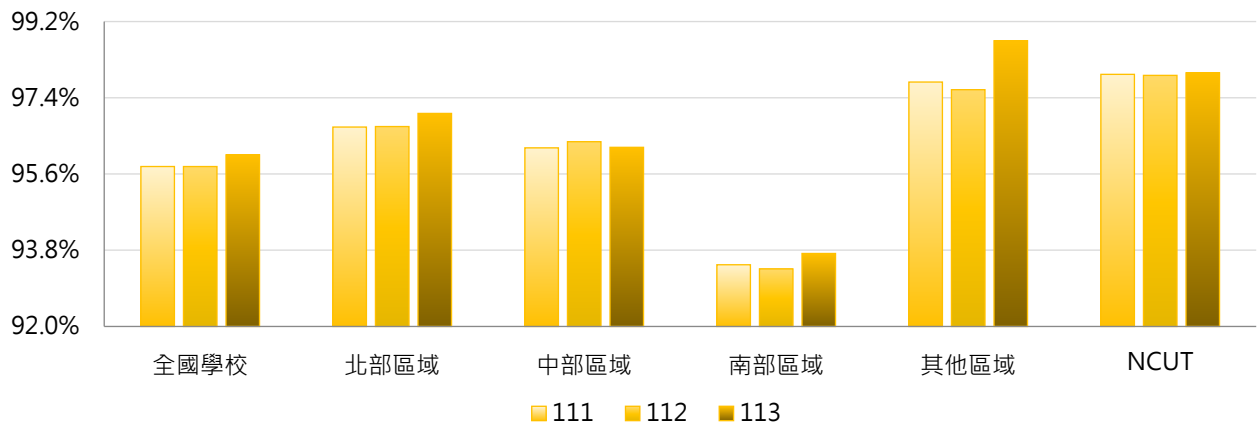

4. 111 ~ 113學年度專任講師以上教師占比 - 排序百分位數

學年度	最小值	第25百分位數	中位數	第75百分位數	最大值	NCUT
111	61.19%	97.13%	98.60%	99.43%	100.00%	97.95%
112	61.19%	96.97%	98.77%	99.63%	100.00%	97.93%
113	60.94%	97.24%	98.92%	99.78%	100.00%	97.99%

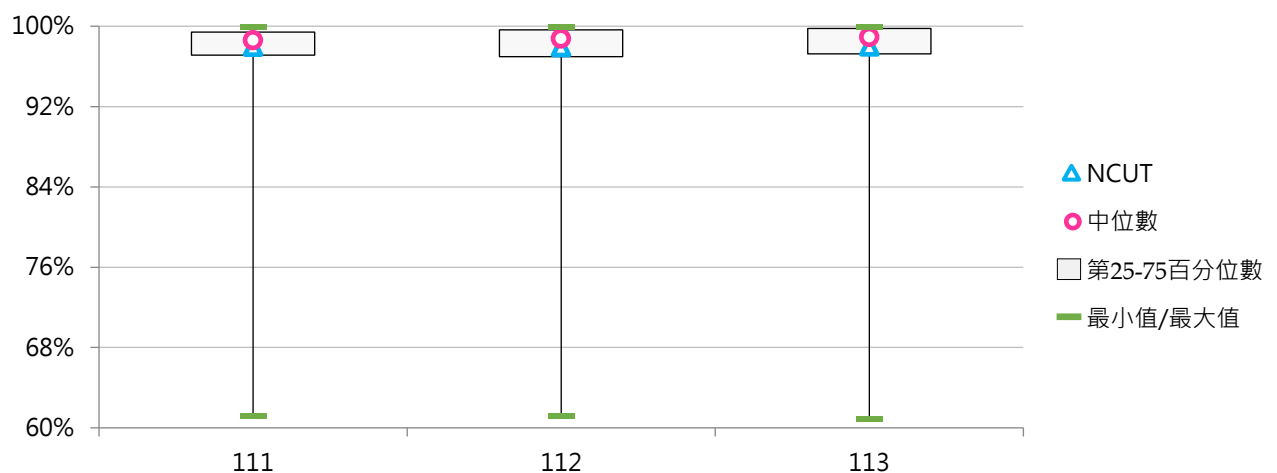

二、高階師資

(一) 專任助理教授以上教師數

< 學校依相關規定聘任之專任教授、副教授及助理教授人數，含一般教師、專業技術人員及教師、專案教學人員 >

1. 113學年度各類型學校【專任助理教授以上教師數】最高前三校

公立大學		私立大學		公立技專		私立技專	
NTU	2,051	TMU	699	NKUST	831	STUST	431
NCKU	1,269	FJU	682	NTUST	538	CYUT	362
NYCU	1,117	TKU	643	NTUT	461	CSU	350

2. 111 ~ 113學年度專任助理教授以上教師數 - 不同類型學校

學年度	全國學校	公立學校	私立學校	大學校院	技專校院	NCUT
111	281	408	216	399	175	323
112	276	410	208	393	172	322
113	273	413	202	391	167	332

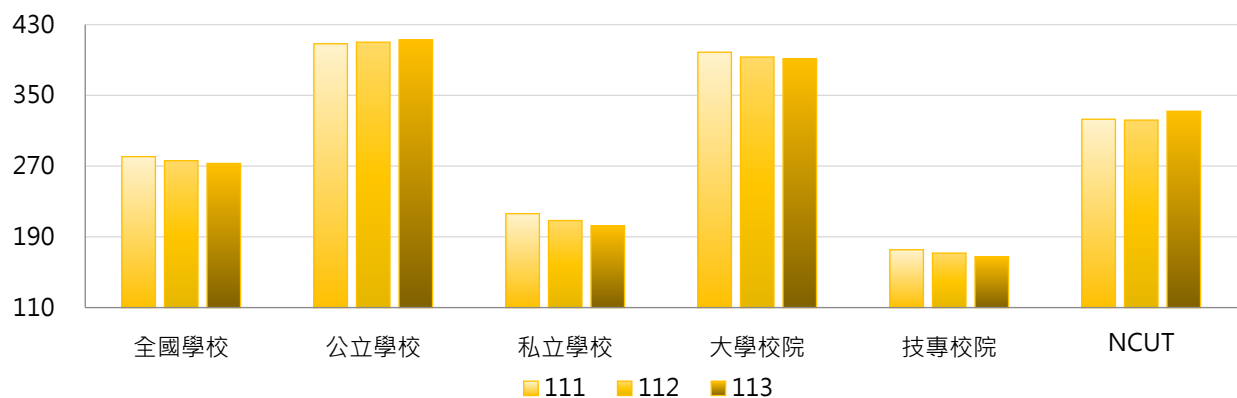

學年度	全國學校	公立大學	私立大學	公立技專	私立技專	NCUT
111	281	464	337	289	146	323
112	276	462	328	299	139	322
113	273	465	322	301	133	332

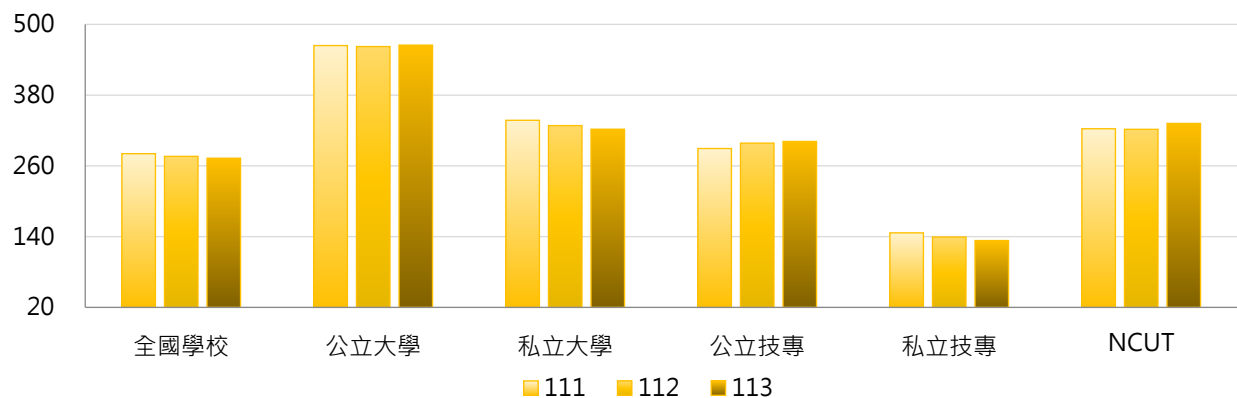

3. 111 ~ 113學年度專任助理教授以上教師數 - 不同區域學校

學年度	全國學校	北部區域	中部區域	南部區域	其他區域	NCUT
111	281	286	299	271	199	323
112	276	281	296	265	200	322
113	273	279	292	261	199	332

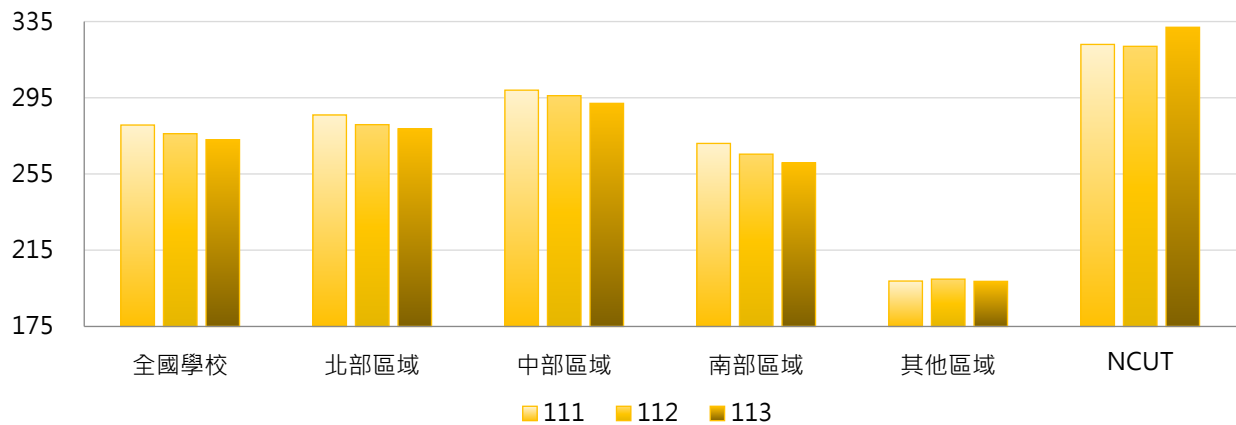

4. 111 ~ 113學年度專任助理教授以上教師數 - 排序百分位數

學年度	最小值	第25百分位數	中位數	第75百分位數	最大值	NCUT
111	13	109	207	361	2,059	323
112	14	99	204	368	2,039	322
113	13	97	198	367	2,051	332

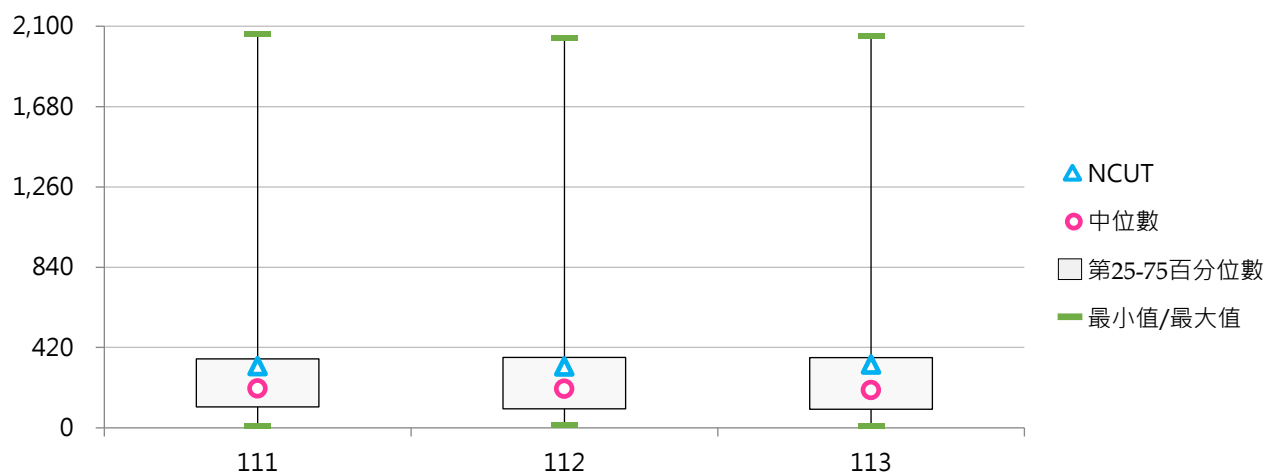

(二) 專任助理教授以上教師占比

< 專任助理教授以上(教授、副教授、助理教授)教師數 / 全校專任教師數 >

1. 113學年度各類型學校【專任助理教授以上教師占比】最高前三校

公立大學		私立大學		公立技專		私立技專	
NSYSU	99.53%	NHU	98.87%	NFU	96.98%	LHU	93.89%
NTUE	99.15%	CMU	97.63%	NKUST	96.18%	NKUT	92.86%
NUTN	99.05%	TMU	97.22%	NCUT	95.40%	MCUT	92.75%

2. 111 ~ 113學年度專任助理教授以上教師占比 - 不同類型學校

學年度	全國學校	公立學校	私立學校	大學校院	技專校院	NCUT
111	83.46%	93.23%	78.52%	93.51%	74.50%	94.44%
112	83.84%	93.27%	79.07%	93.73%	75.02%	95.27%
113	84.45%	93.64%	79.81%	93.92%	76.01%	95.40%

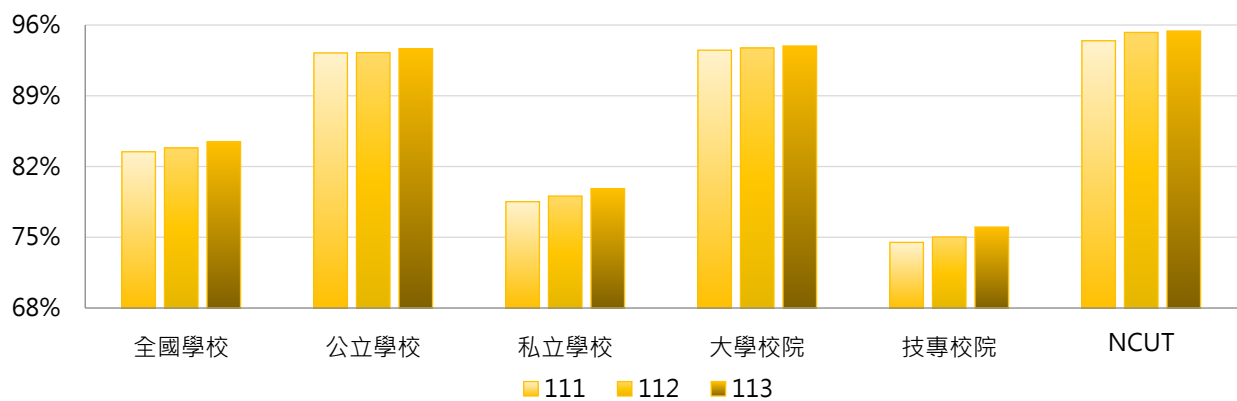

學年度	全國學校	公立大學	私立大學	公立技專	私立技專	NCUT
111	83.46%	95.06%	92.05%	89.34%	70.72%	94.44%
112	83.84%	95.39%	92.16%	88.75%	71.54%	95.27%
113	84.45%	95.64%	92.31%	89.36%	72.61%	95.40%

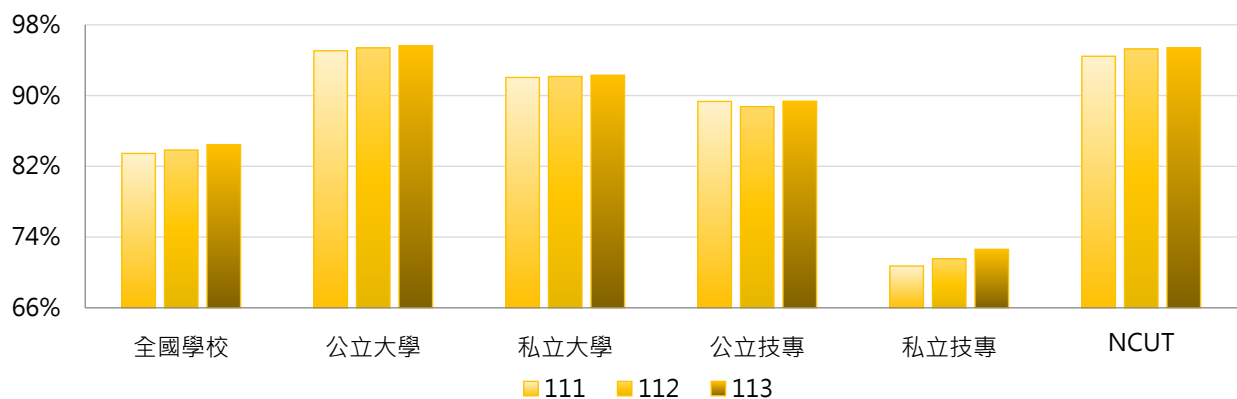

3. 111 ~ 113學年度專任助理教授以上教師占比 - 不同區域學校

學年度	全國學校	北部區域	中部區域	南部區域	其他區域	NCUT
111	83.46%	83.67%	87.64%	79.31%	88.51%	94.44%
112	83.84%	83.90%	88.10%	79.82%	89.51%	95.27%
113	84.45%	84.59%	88.51%	80.32%	90.84%	95.40%

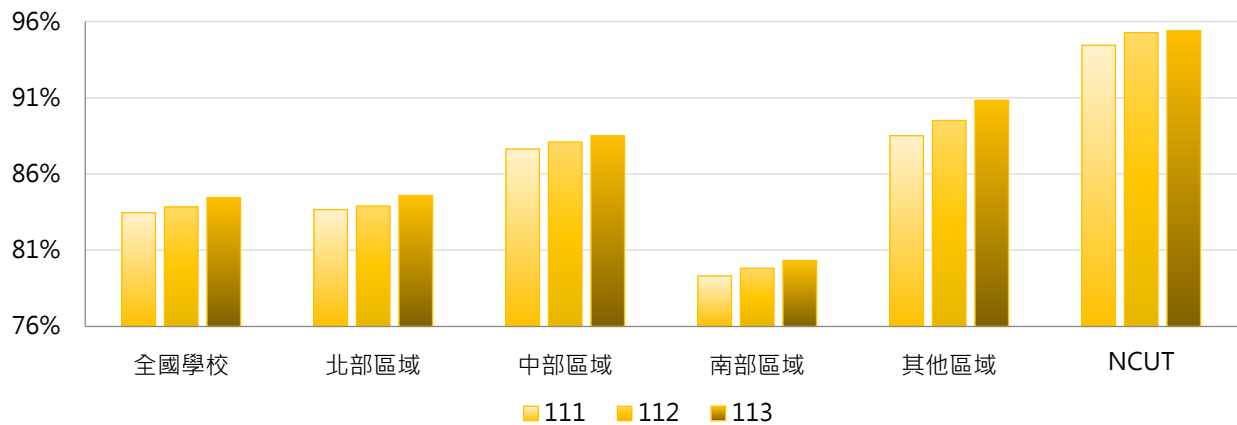

4. 111 ~ 113學年度專任助理教授以上教師占比 - 排序百分位數

學年度	最小值	第25百分位數	中位數	第75百分位數	最大值	NCUT
111	17.54%	80.48%	89.65%	95.19%	100.00%	94.44%
112	15.32%	80.38%	90.11%	95.44%	100.00%	95.27%
113	18.00%	81.72%	91.13%	95.72%	99.53%	95.40%

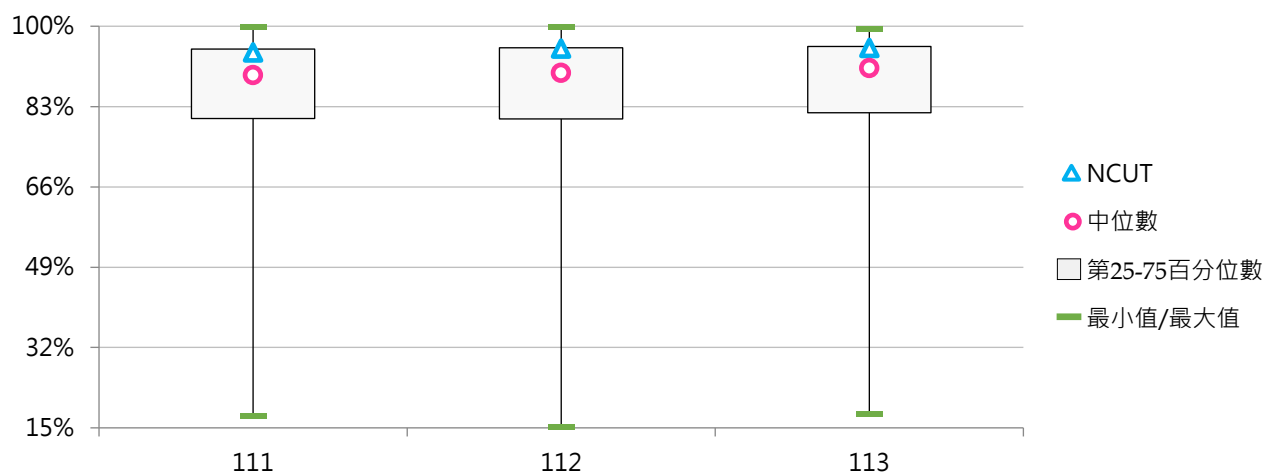



(三) 專任副教授以上教師數

< 學校依相關規定聘任之專任教授及副教授人數，含一般教師、專業技術人員及教師、專案教學人員 >

1. 113學年度各類型學校【專任副教授以上教師數】最高前三校

公立大學		私立大學		公立技專		私立技專	
NTU	1,711	TMU	517	NKUST	594	STUST	278
NCKU	1,078	TKU	470	NTUST	378	CYUT	212
NYCU	934	FJU	429	NTUT	352	CSU	206

2. 111 ~ 113學年度專任副教授以上教師數 - 不同類型學校

學年度	全國學校	公立學校	私立學校	大學校院	技專校院	NCUT
111	194	317	131	294	104	225
112	191	318	127	291	102	221
113	189	319	123	289	99	228

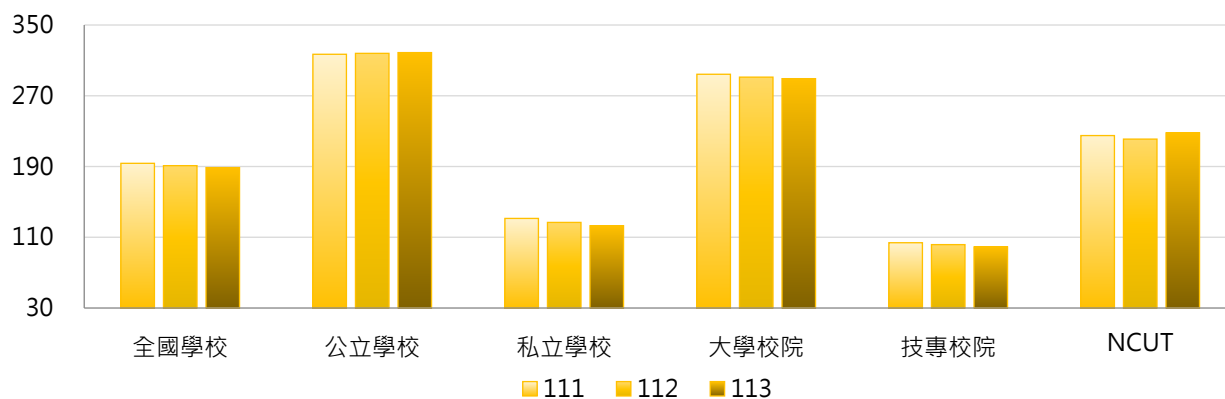

學年度	全國學校	公立大學	私立大學	公立技專	私立技專	NCUT
111	194	368	225	208	77	225
112	191	368	219	212	74	221
113	189	369	214	212	70	228

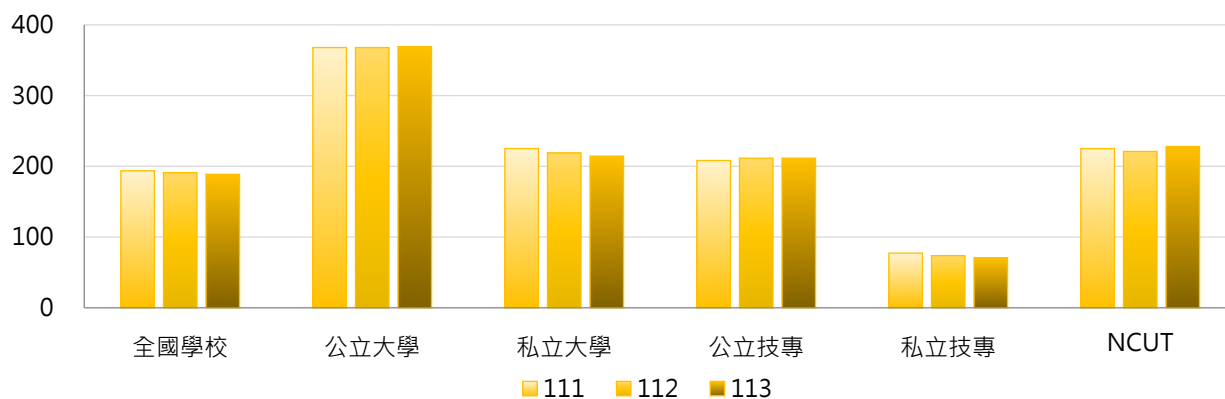



3. 111 ~ 113學年度專任副教授以上教師數 - 不同區域學校

學年度	全國學校	北部區域	中部區域	南部區域	其他區域	NCUT
111	194	199	204	184	142	225
112	191	197	201	180	143	221
113	189	195	198	178	141	228

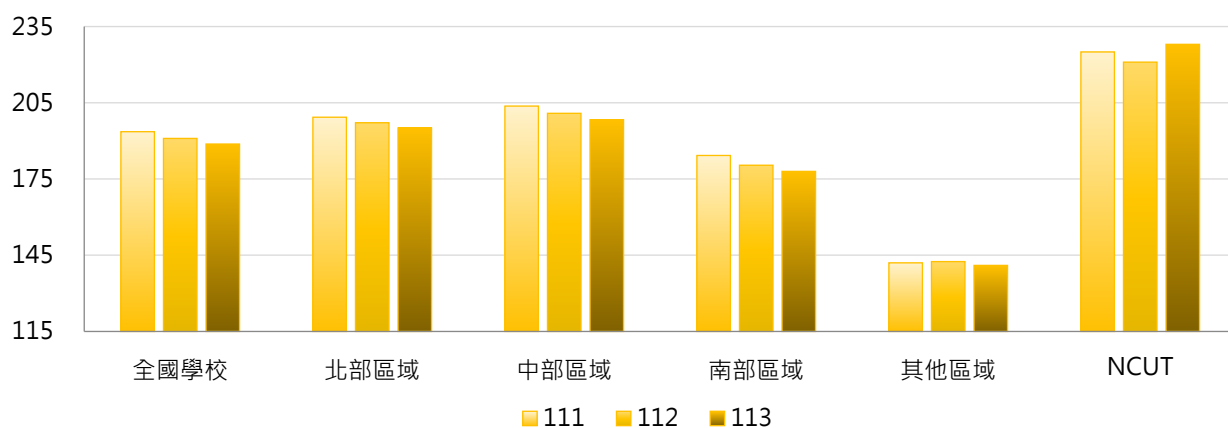

4. 111 ~ 113學年度專任副教授以上教師數 - 排序百分位數

學年度	最小值	第25百分位數	中位數	第75百分位數	最大值	NCUT
111	1	66	122	264	1,671	225
112	1	61	118	263	1,702	221
113	1	55	116	257	1,711	228

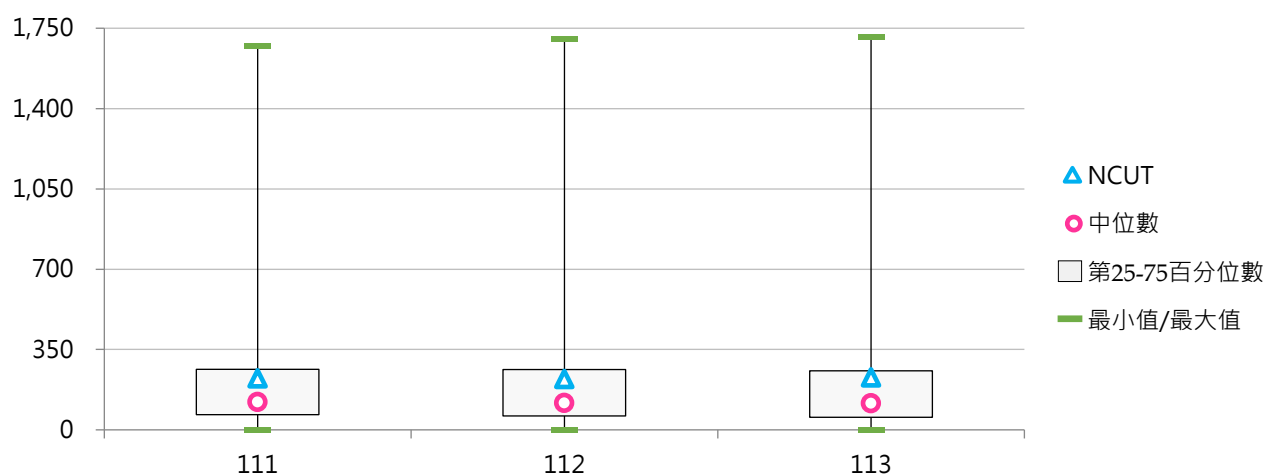



(四) 專任副教授以上教師占比

< 專任副教授以上(教授、副教授)教師數 / 全校專任教師數 >

1. 113學年度各類型學校【專任副教授以上教師占比】最高前三校

公立大學		私立大學		公立技專		私立技專	
NUTN	88.57%	KMU	75.20%	NTUT	71.26%	HWH	70.59%
NCNU	83.15%	CMU	73.57%	NFU	69.23%	NKUT	66.67%
NCKU	82.86%	TMU	71.91%	NKUST	68.75%	KSU	59.20%

2. 111 ~ 113學年度專任副教授以上教師占比 - 不同類型學校

學年度	全國學校	公立學校	私立學校	大學校院	技專校院	NCUT
111	53.16%	69.53%	44.89%	66.32%	41.43%	65.79%
112	53.48%	69.73%	45.27%	66.43%	41.94%	65.38%
113	53.76%	69.89%	45.61%	66.35%	42.54%	65.52%

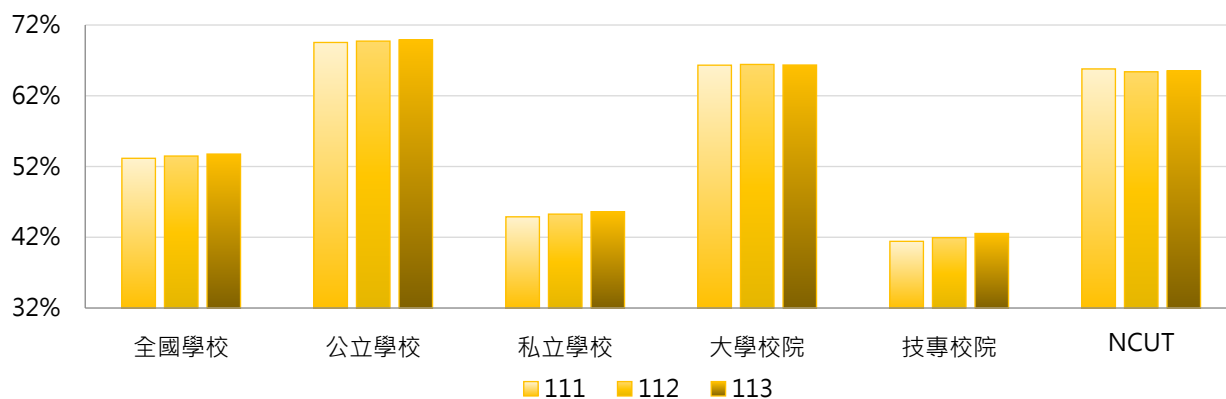

學年度	全國學校	公立大學	私立大學	公立技專	私立技專	NCUT
111	53.16%	74.08%	59.03%	59.84%	36.74%	65.79%
112	53.48%	74.52%	58.81%	59.49%	37.47%	65.38%
113	53.76%	74.43%	58.73%	60.20%	38.05%	65.52%

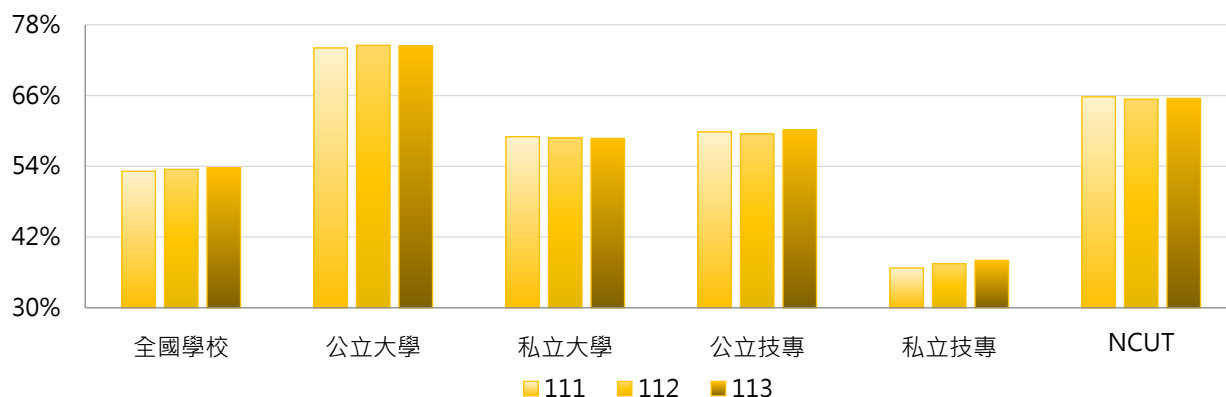

3. 111 ~ 113學年度專任副教授以上教師占比 - 不同區域學校

學年度	全國學校	北部區域	中部區域	南部區域	其他區域	NCUT
111	53.16%	52.46%	58.06%	50.14%	58.40%	65.79%
112	53.48%	52.84%	58.04%	50.44%	59.68%	65.38%
113	53.76%	53.06%	58.44%	50.79%	59.59%	65.52%

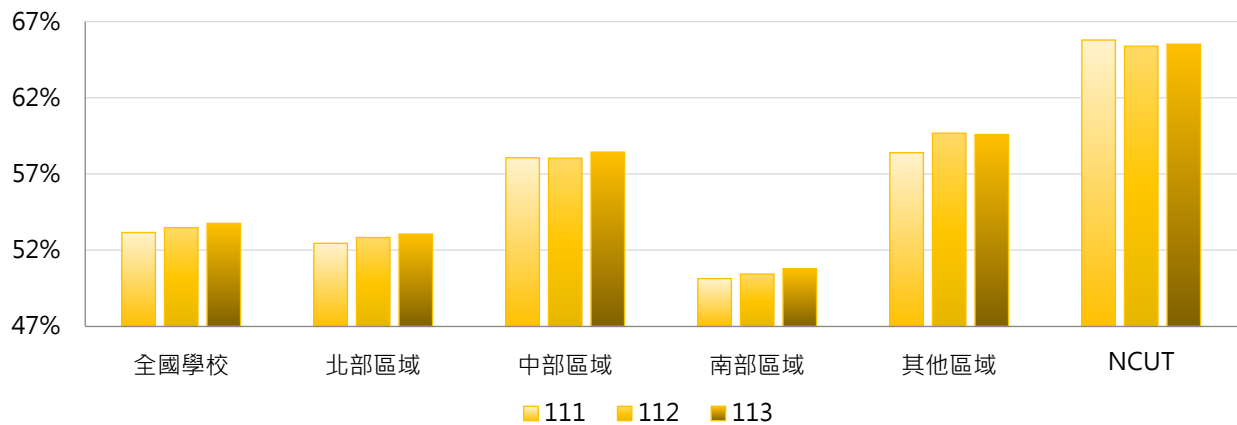

4. 111 ~ 113學年度專任副教授以上教師占比 - 排序百分位數

學年度	最小值	第25百分位數	中位數	第75百分位數	最大值	NCUT
111	0.83%	40.53%	54.62%	68.79%	85.23%	65.79%
112	0.95%	42.69%	57.07%	67.76%	87.78%	65.38%
113	1.12%	42.77%	57.76%	67.96%	88.57%	65.52%

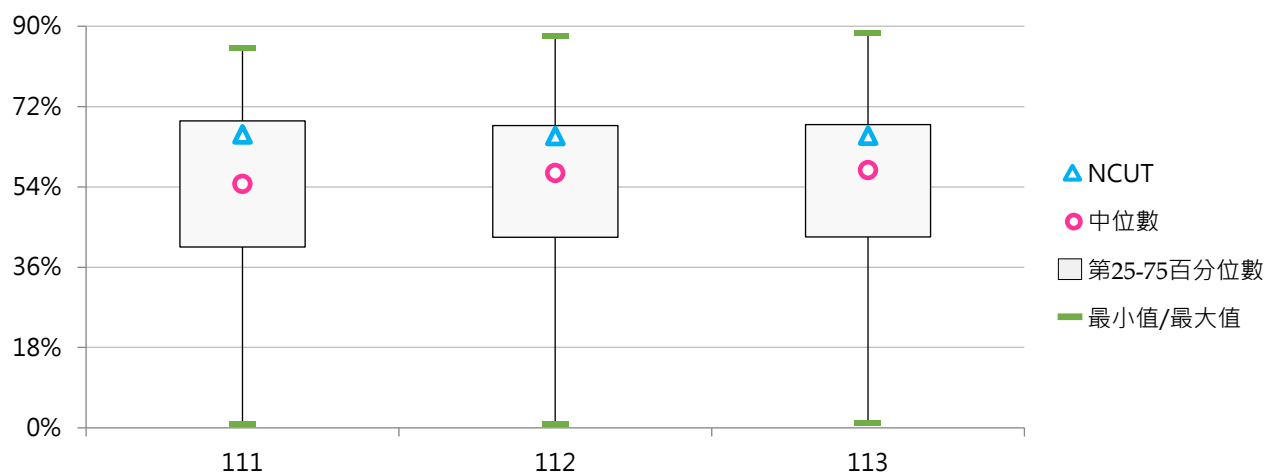

(五) 專任教授數

< 學校依相關規定聘任之專任教授人數，含一般教師、專業技術人員及教師、專案教學人員 >

1. 113學年度各類型學校【專任教授數】最高前三校

公立大學		私立大學		公立技專		私立技專	
NTU	1,173	TMU	290	NKUST	350	STUST	105
NCKU	695	CGU	259	NTUST	261	CSU	81
NYCU	634	CMU	245	NTUT	217	CYUT	77

2. 111 ~ 113學年度專任教授數 - 不同類型學校

學年度	全國學校	公立學校	私立學校	大學校院	技專校院	NCUT
111	98	192	51	164	40	121
112	99	194	51	166	39	118
113	99	195	50	166	39	124

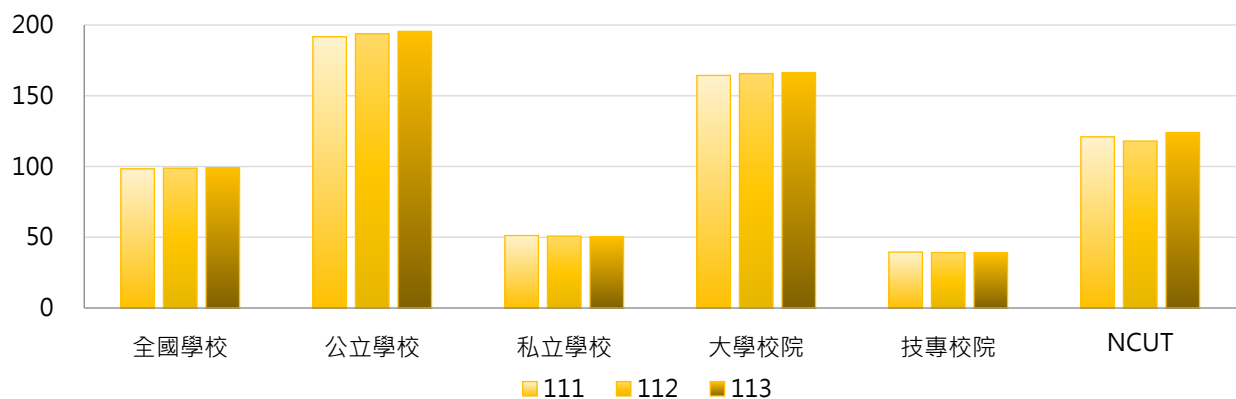

學年度	全國學校	公立大學	私立大學	公立技專	私立技專	NCUT
111	98	228	105	115	20	121
112	99	230	105	117	20	118
113	99	232	105	118	19	124

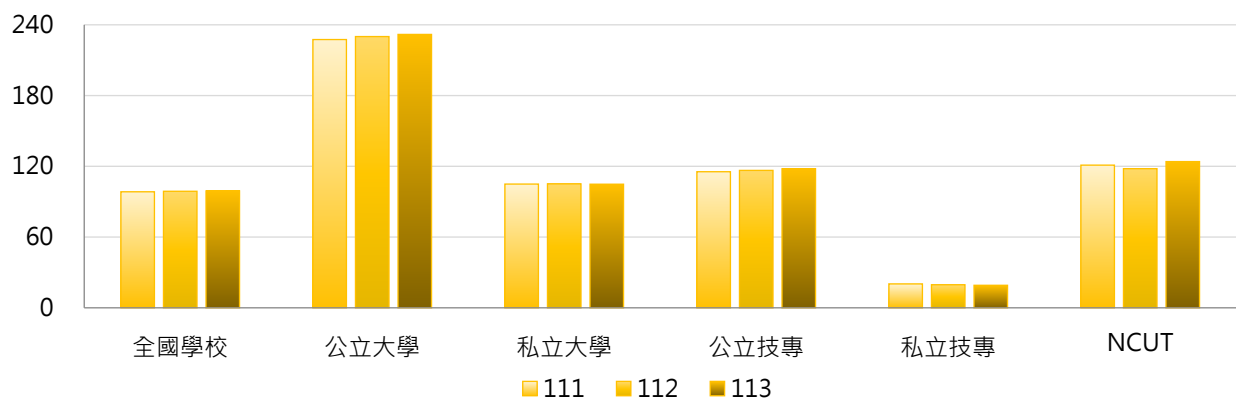

3. 111 ~ 113學年度專任教授數 - 不同區域學校

學年度	全國學校	北部區域	中部區域	南部區域	其他區域	NCUT
111	98	104	100	93	62	121
112	99	105	100	92	67	118
113	99	105	100	93	70	124

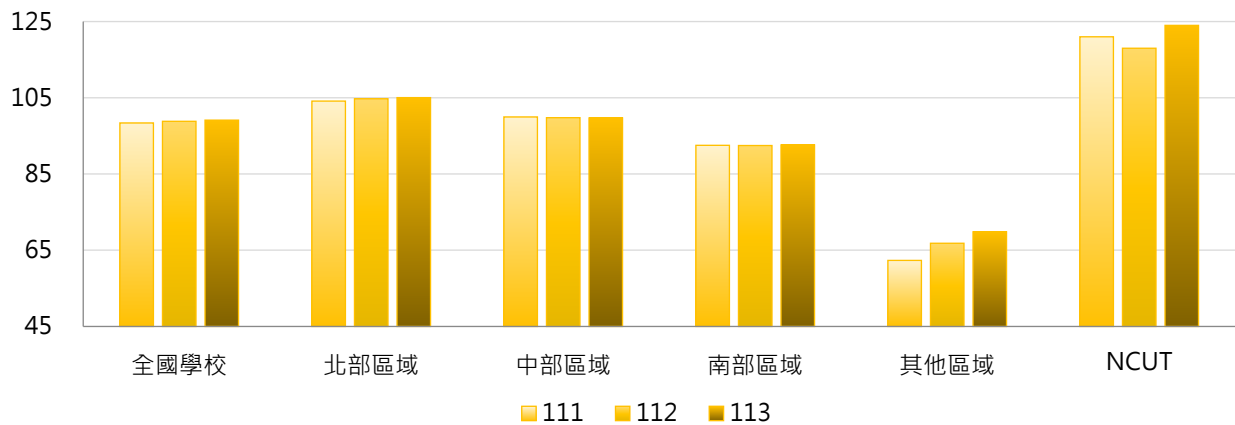

4. 111 ~ 113學年度專任教授數 - 排序百分位數

學年度	最小值	第25百分位數	中位數	第75百分位數	最大值	NCUT
111	0	15	43	129	1,152	121
112	0	14	41	127	1,170	118
113	0	12	42	125	1,173	124

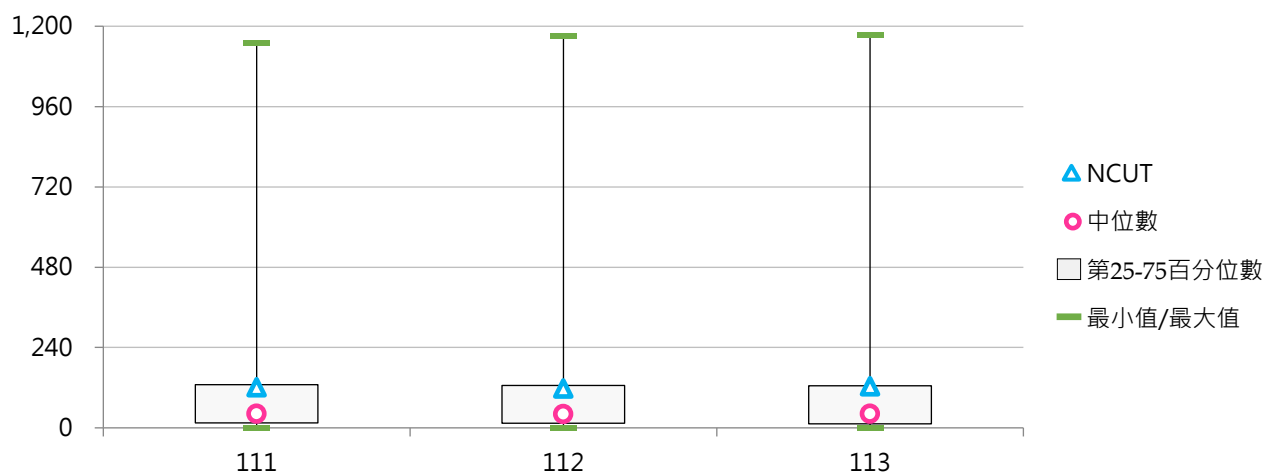



(六) 專任教授占比

< 專任教授數 / 全校專任教師數 >

1. 113學年度各類型學校【專任教授占比】最高前三校

公立大學		私立大學		公立技專		私立技專	
NTNU	57.06%	CMU	48.32%	NTUST	45.63%	MCUT	28.02%
NCU	56.26%	KMU	46.88%	NTUT	43.93%	STUST	22.01%
NTU	56.26%	CGU	42.39%	YUNTECH	41.13%	KSU	22.00%

2. 111 ~ 113學年度專任教授占比 - 不同類型學校

學年度	全國學校	公立學校	私立學校	大學校院	技專校院	NCUT
111	23.18%	38.49%	15.44%	34.42%	13.15%	35.38%
112	23.49%	39.20%	15.55%	35.08%	13.15%	34.91%
113	23.87%	39.55%	15.94%	35.32%	13.65%	35.63%

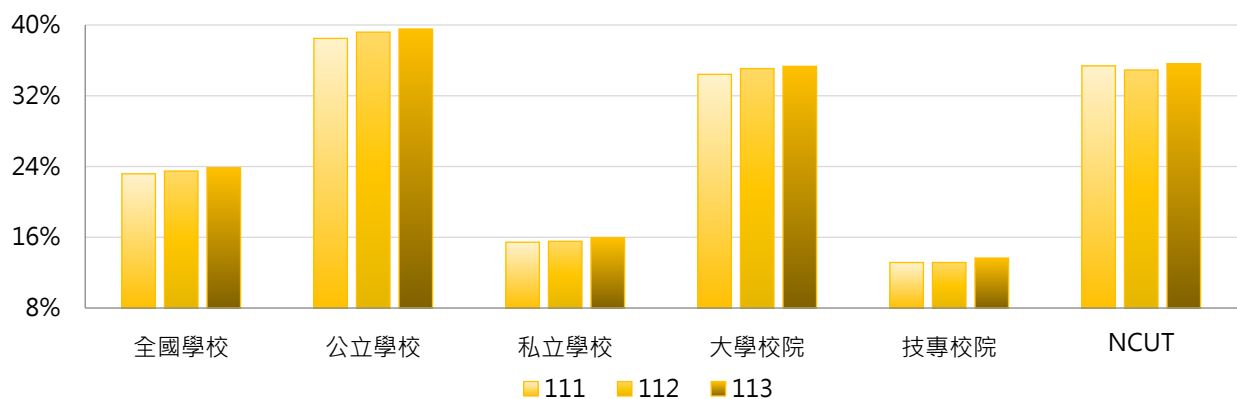

學年度	全國學校	公立大學	私立大學	公立技專	私立技專	NCUT
111	23.18%	42.69%	26.64%	29.51%	8.99%	35.38%
112	23.49%	43.85%	26.81%	29.26%	9.05%	34.91%
113	23.87%	43.90%	27.25%	30.25%	9.43%	35.63%

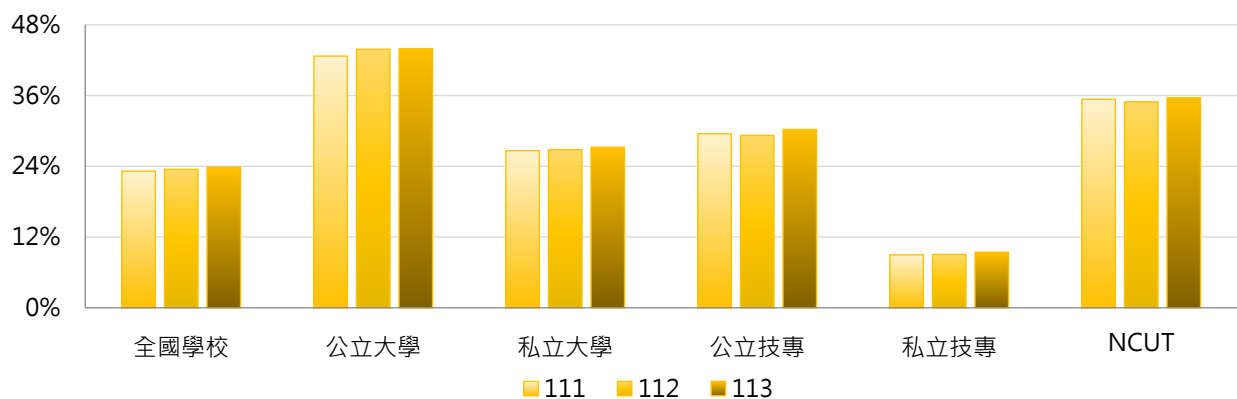

3. 111 ~ 113學年度專任教授占比 - 不同區域學校

學年度	全國學校	北部區域	中部區域	南部區域	其他區域	NCUT
111	23.18%	22.35%	26.01%	22.85%	22.05%	35.38%
112	23.49%	22.77%	26.13%	22.89%	23.58%	34.91%
113	23.87%	23.01%	26.44%	23.24%	26.06%	35.63%

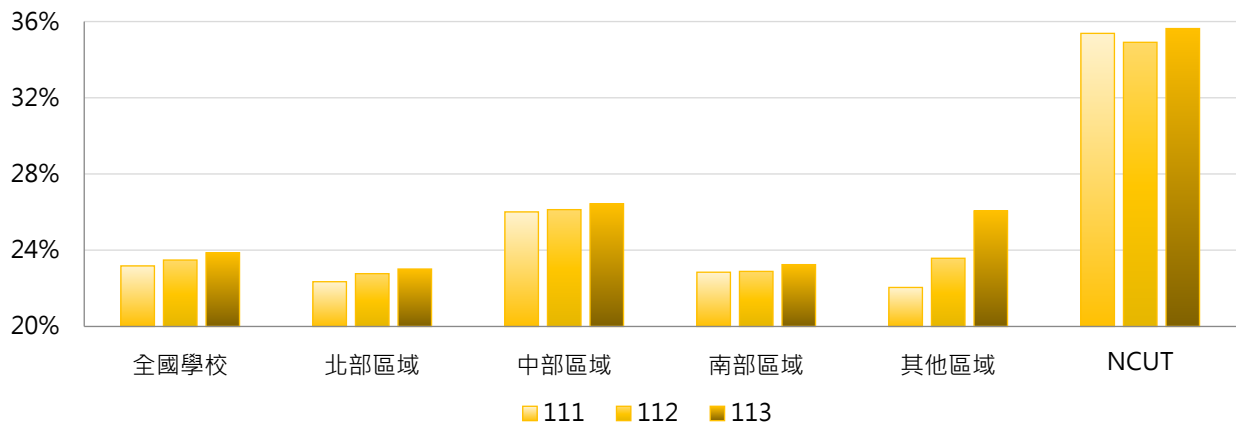

4. 111 ~ 113學年度專任教授占比 - 排序百分位數

學年度	最小值	第25百分位數	中位數	第75百分位數	最大值	NCUT
111	0.00%	9.57%	21.02%	36.20%	56.18%	35.38%
112	0.00%	9.56%	21.86%	37.66%	56.83%	34.91%
113	0.00%	9.02%	22.56%	38.06%	57.06%	35.63%

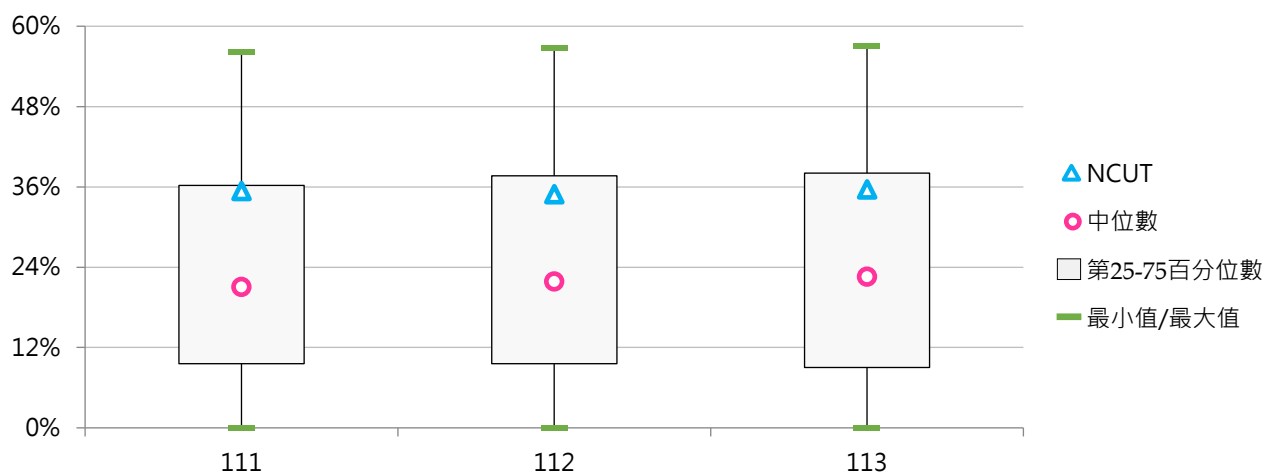

三、編制外教師

(一) 編制外專任教師數

< 學校依相關規定聘任之編制外專任教師人數，包括專案教學人員、專業技術人員及專業技術教師等類教師，但不包括其他教師 >

1. 113學年度各類型學校【編制外專任教師數】最低前三校

公立大學		私立大學		公立技專		私立技專	
NTUE	0	CGU	0	TCPA	0	HWH	0
UTAPEI	0	DILA	0	NTC	2	SMC	0
NTSU	0	TMU	1	NTIN	8	TSUST	2

2. 111 ~ 113學年度編制外專任教師數 - 不同類型學校

學年度	全國學校	公立學校	私立學校	大學校院	技專校院	NCUT
111	28	27	28	26	29	72
112	24	25	24	22	26	61
113	22	22	22	19	25	66

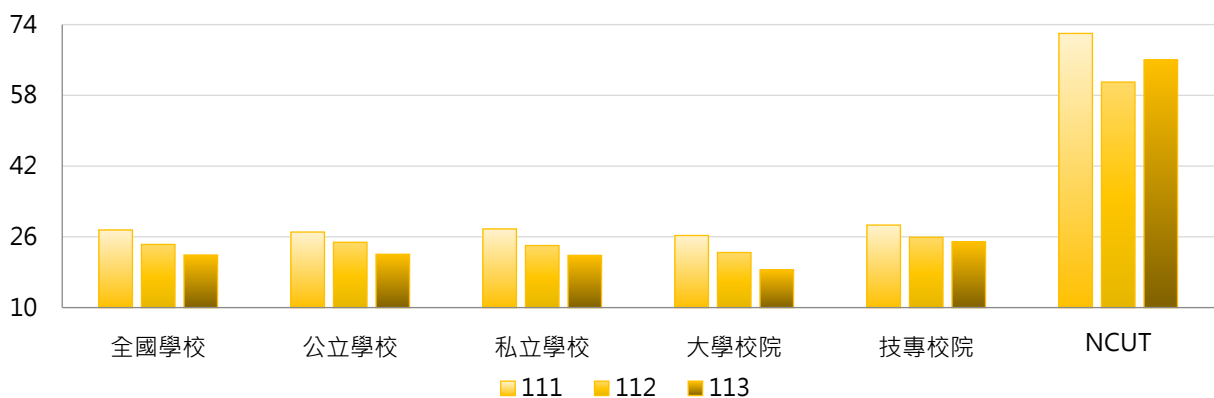

學年度	全國學校	公立大學	私立大學	公立技專	私立技專	NCUT
111	28	22	30	37	27	72
112	24	19	25	36	23	61
113	22	15	22	38	22	66

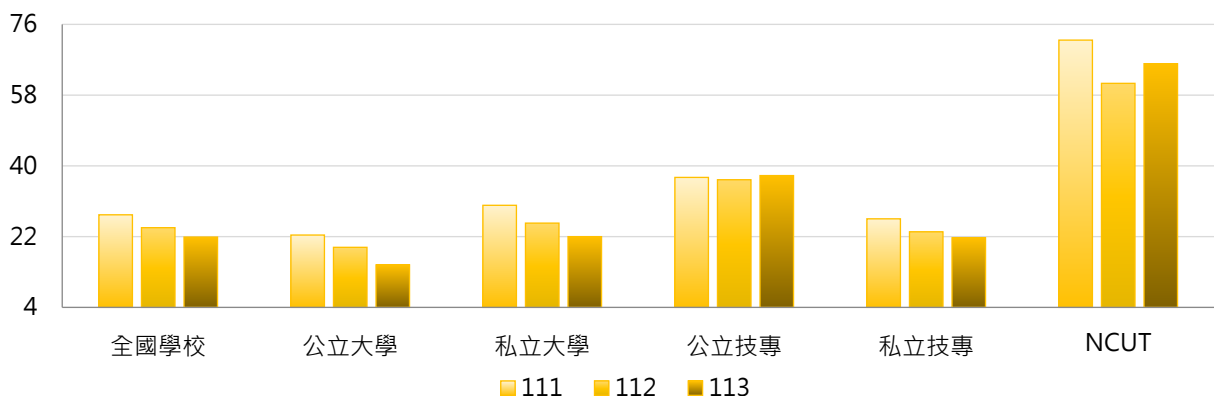



3. 111 ~ 113學年度編制外專任教師數 - 不同區域學校

學年度	全國學校	北部區域	中部區域	南部區域	其他區域	NCUT
111	28	29	30	25	14	72
112	24	26	27	22	13	61
113	22	24	23	20	7	66

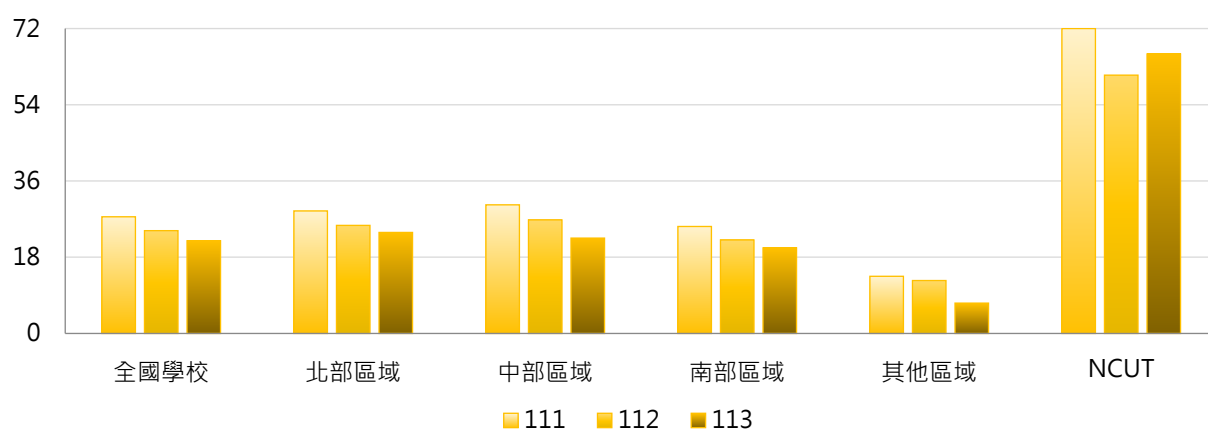

4. 111 ~ 113學年度編制外專任教師數 - 排序百分位數

學年度	最小值	第25百分位數	中位數	第75百分位數	最大值	NCUT
111	0	12	21	37	107	72
112	0	9	18	36	118	61
113	0	8	16	30	136	66

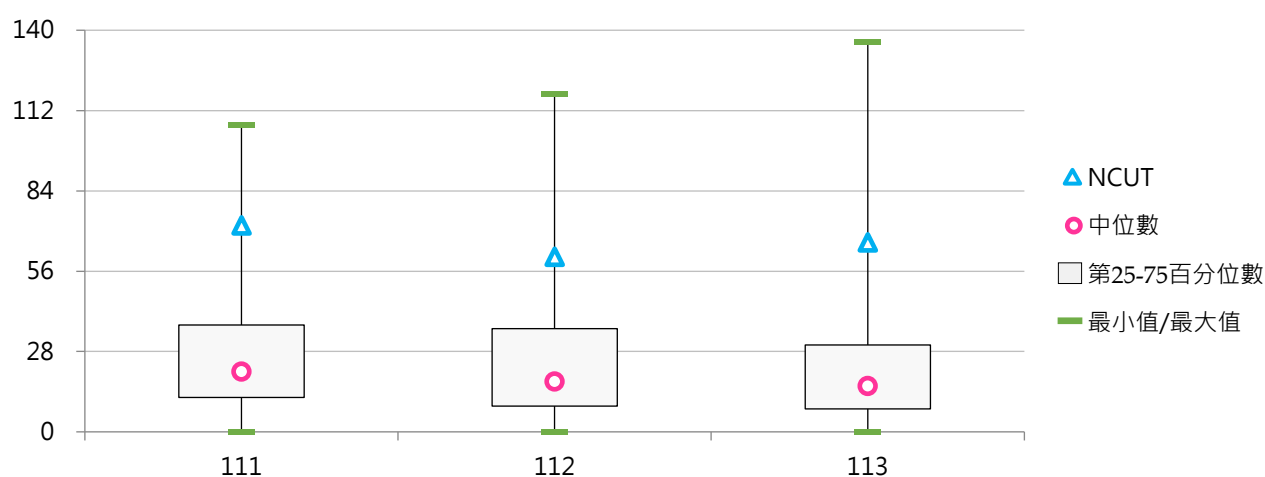

(二) 編制外專任教師占比

< 編制外專任教師數 / 全校專任教師數(不包括其他教師) >

1. 113學年度各類型學校【編制外專任教師占比】最低前三校

公立大學		私立大學		公立技專		私立技專	
UTAIPEI	0.00%	CGU	0.00%	TCPA	0.00%	SMC	0.00%
NTSU	0.00%	DILA	0.00%	NTC	3.51%	HWH	0.00%
NTUE	0.00%	TMU	0.14%	NFU	6.35%	STUST	0.64%

2. 111 ~ 113學年度編制外專任教師占比 - 不同類型學校

學年度	全國學校	公立學校	私立學校	大學校院	技專校院	NCUT
111	12.06%	7.18%	14.52%	7.89%	15.78%	21.49%
112	10.95%	6.40%	13.25%	6.73%	14.72%	18.43%
113	10.51%	5.85%	12.86%	5.96%	14.57%	19.35%

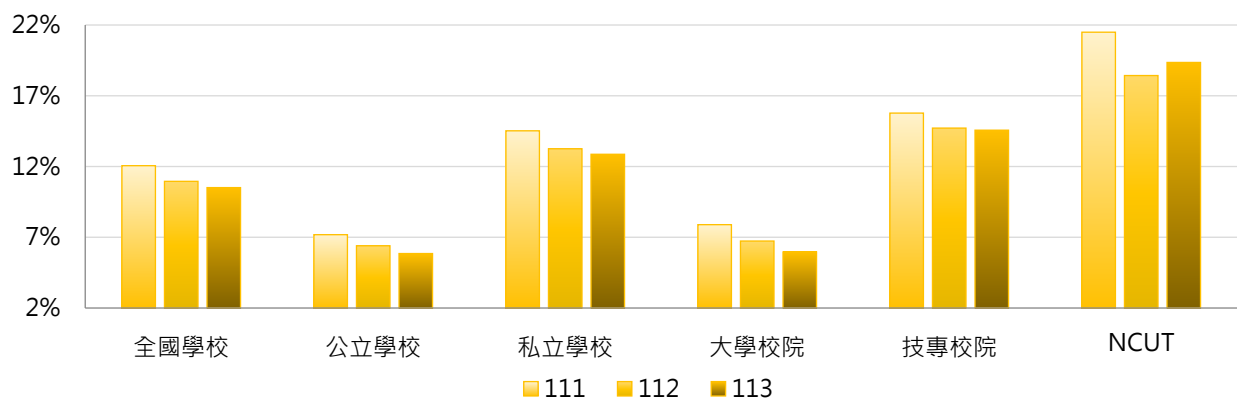

學年度	全國學校	公立大學	私立大學	公立技專	私立技專	NCUT
111	12.06%	4.78%	10.81%	12.30%	16.66%	21.49%
112	10.95%	4.00%	9.30%	11.51%	15.53%	18.43%
113	10.51%	3.17%	8.59%	11.58%	15.33%	19.35%

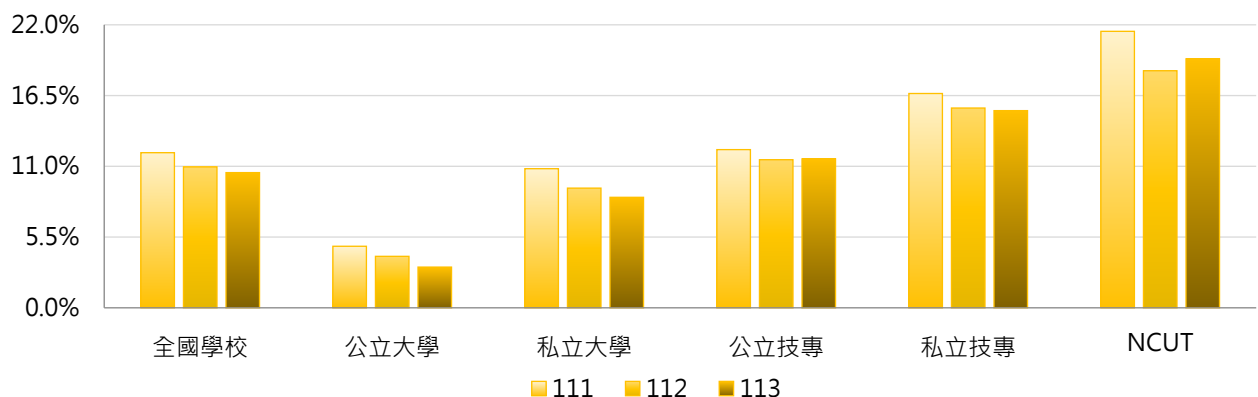

3. 111 ~ 113學年度編制外專任教師占比 - 不同區域學校

學年度	全國學校	北部區域	中部區域	南部區域	其他區域	NCUT
111	12.06%	13.11%	10.28%	11.99%	8.42%	21.49%
112	10.95%	12.07%	9.31%	10.62%	7.62%	18.43%
113	10.51%	11.95%	8.53%	10.10%	5.38%	19.35%

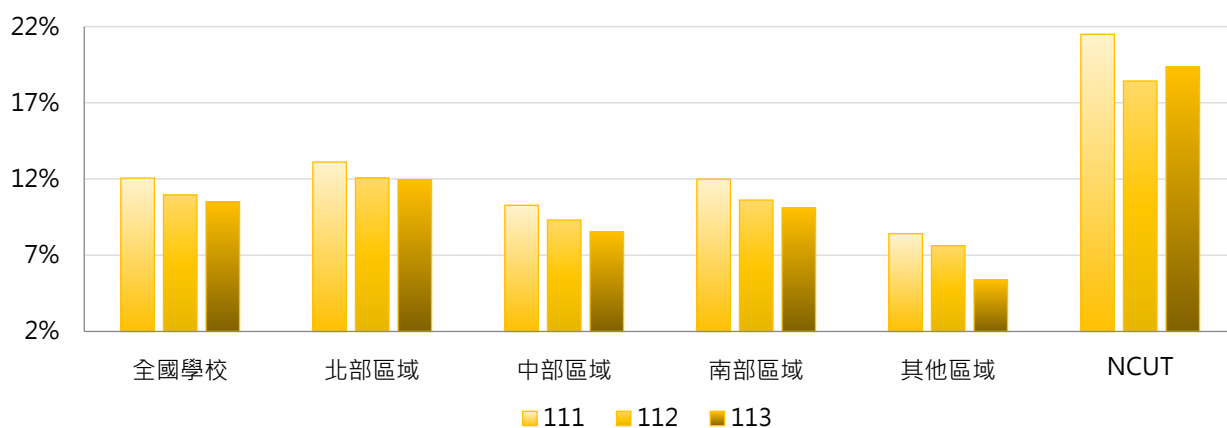

4. 111 ~ 113學年度編制外專任教師占比 - 排序百分位數

學年度	最小值	第25百分位數	中位數	第75百分位數	最大值	NCUT
111	0.00%	4.86%	8.69%	15.17%	67.74%	21.49%
112	0.00%	4.19%	7.29%	14.06%	74.07%	18.43%
113	0.00%	3.33%	7.00%	12.87%	75.00%	19.35%

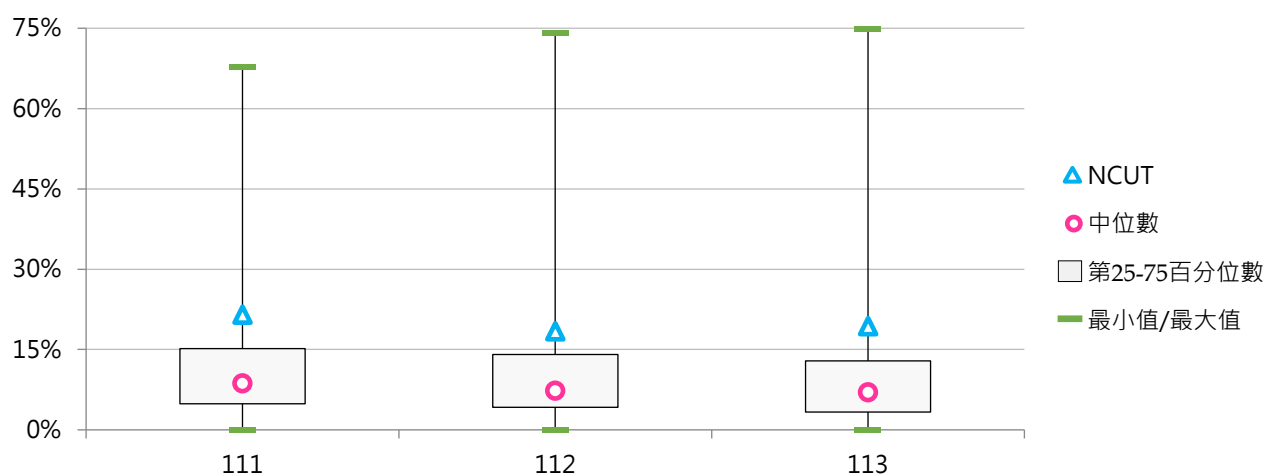

四、教師學歷

(一) 具博士學位專任教師數

< 學校依相關規定聘任之專任教授、副教授、助理教授、講師及其他教師等職級中具博士學位之人數 >

1. 113學年度各類型學校【具博士學位專任教師數】最高前三校

公立大學		私立大學		公立技專		私立技專	
NTU	1,999	FJU	636	NKUST	796	STUST	409
NCKU	1,209	TKU	618	NTUST	508	CYUT	311
NYCU	1,081	FCU	585	NTUT	455	CSU	257

2. 111 ~ 113學年度具博士學位專任教師數 - 不同類型學校

學年度	全國學校	公立學校	私立學校	大學校院	技專校院	NCUT
111	253	387	185	371	148	298
112	250	390	179	367	146	299
113	248	393	174	365	143	309

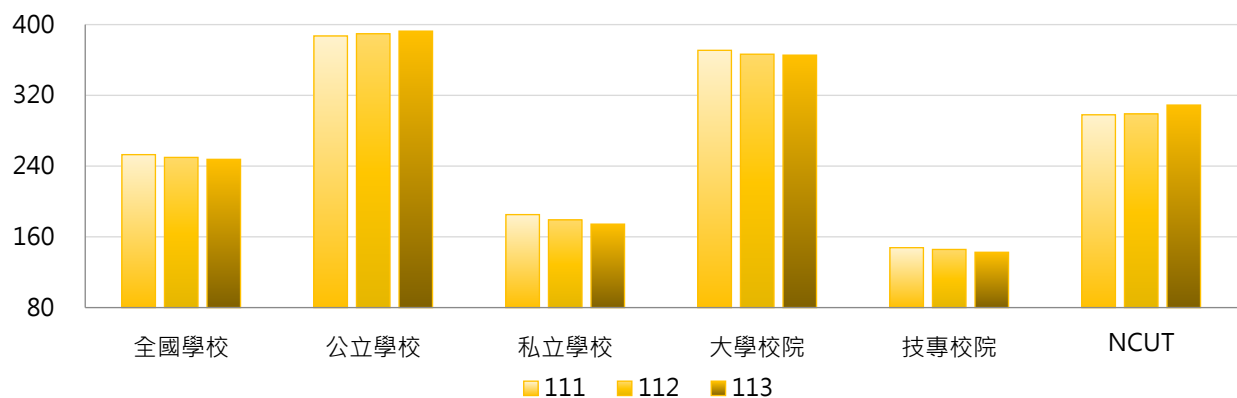

學年度	全國學校	公立大學	私立大學	公立技專	私立技專	NCUT
111	253	442	304	270	117	298
112	250	441	297	280	112	299
113	248	444	292	283	107	309

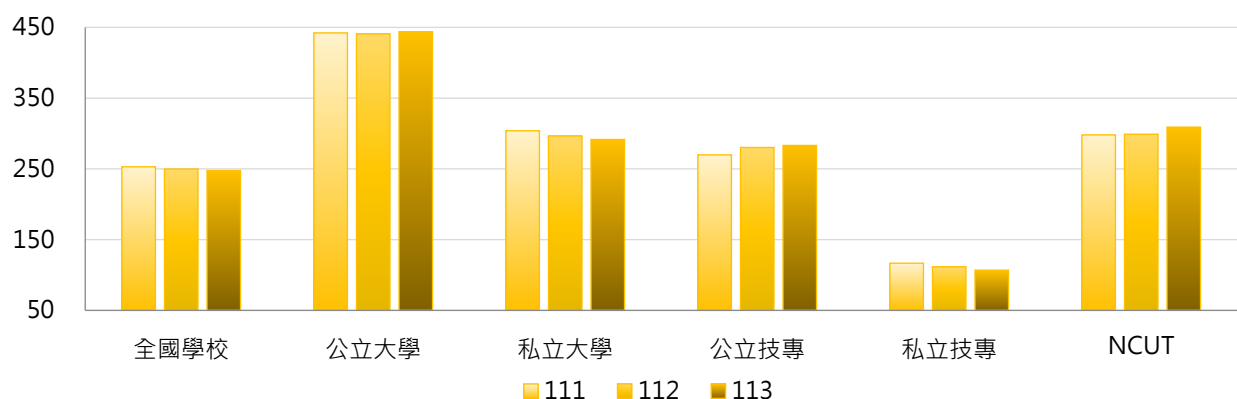

3. 111 ~ 113學年度具博士學位專任教師數 - 不同區域學校

學年度	全國學校	北部區域	中部區域	南部區域	其他區域	NCUT
111	253	259	269	240	189	298
112	250	255	269	237	190	299
113	248	253	267	233	190	309

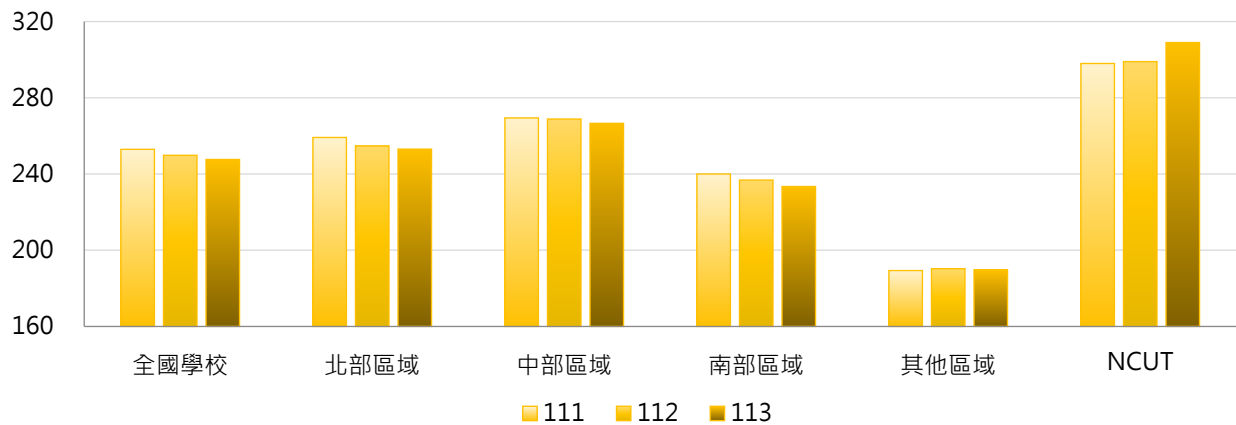

4. 111 ~ 113學年度具博士學位專任教師數 - 排序百分位數

學年度	最小值	第25百分位數	中位數	第75百分位數	最大值	NCUT
111	9	81	181	335	2,001	298
112	11	73	178	347	1,981	299
113	10	73	174	343	1,999	309

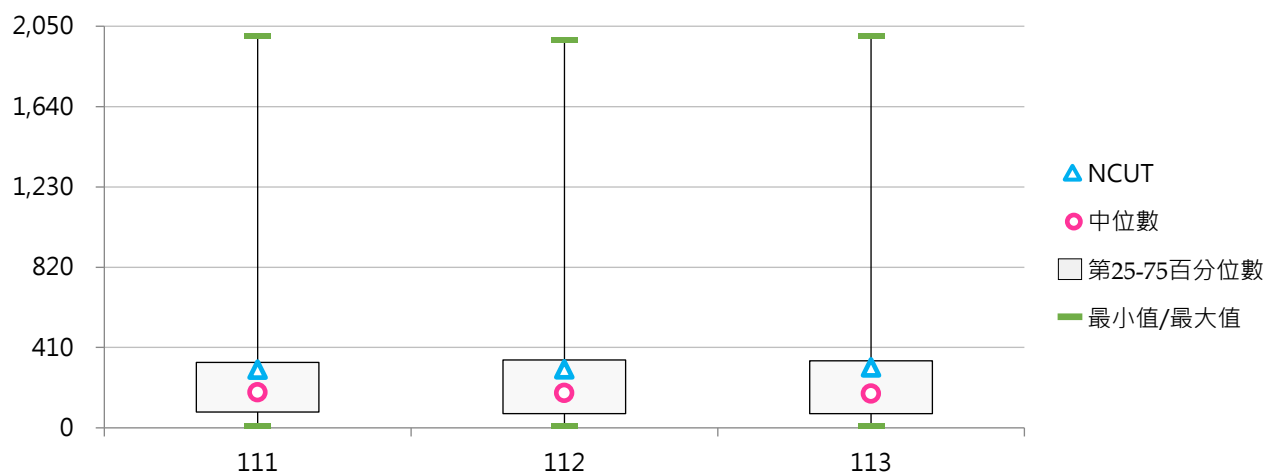

(二) 具博士學位專任教師占比

< 具博士學位專任教師數 / 全校專任教師數 >

1. 113學年度各類型學校【具博士學位專任教師占比】最高前三校

公立大學		私立大學		公立技專		私立技專	
NKNU	98.17%	DILA	95.83%	NFU	92.31%	MCUT	90.34%
CCU	97.93%	YZU	94.14%	NKUST	92.13%	STUST	85.74%
NCU	96.99%	SCU	93.37%	NTUT	92.11%	CTUST	84.95%

2. 111 ~ 113學年度具博士學位專任教師占比 - 不同類型學校

學年度	全國學校	公立學校	私立學校	大學校院	技專校院	NCUT
111	71.89%	84.54%	65.49%	84.70%	60.46%	87.13%
112	72.26%	85.19%	65.72%	85.00%	60.90%	88.46%
113	72.92%	85.65%	66.49%	85.27%	61.91%	88.79%

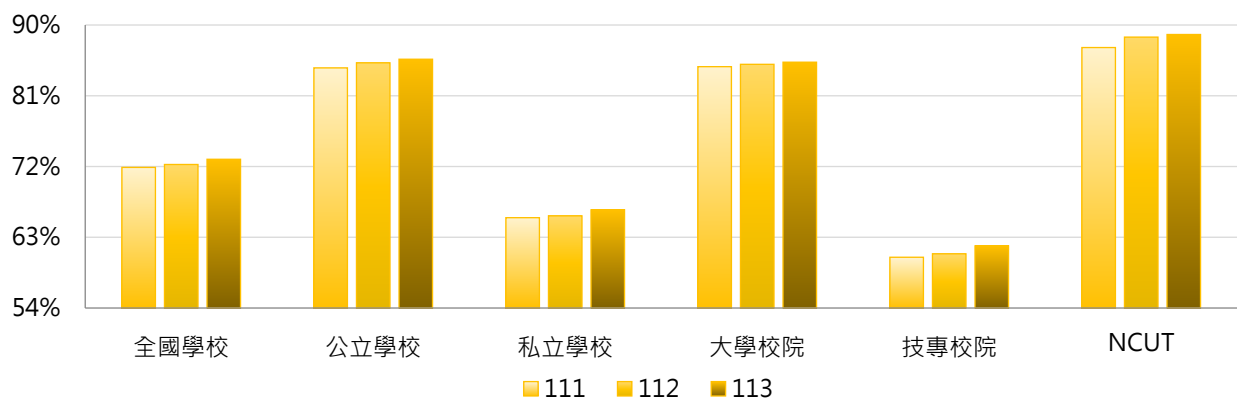

學年度	全國學校	公立大學	私立大學	公立技專	私立技專	NCUT
111	71.89%	87.22%	82.33%	78.83%	55.79%	87.13%
112	72.26%	87.74%	82.42%	79.75%	56.10%	88.46%
113	72.92%	88.05%	82.66%	80.53%	57.17%	88.79%

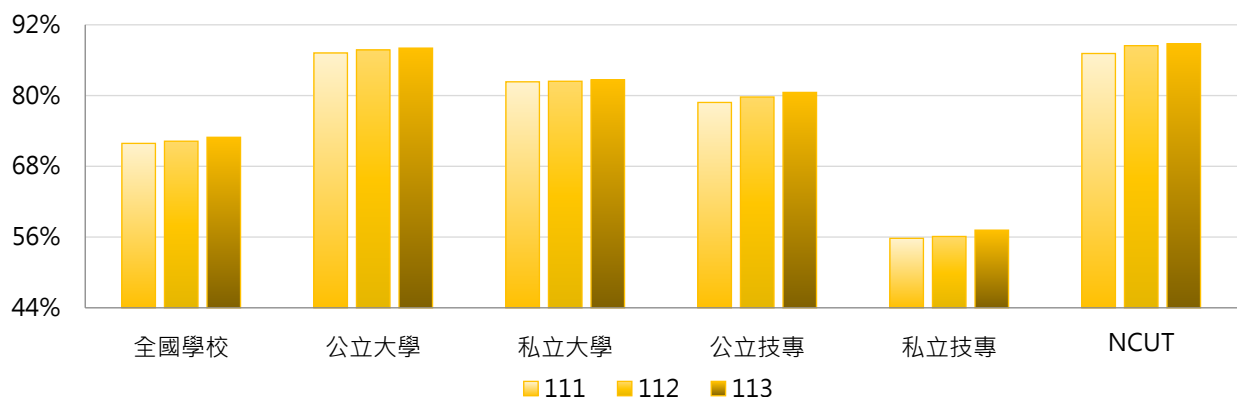

3. 111 ~ 113學年度具博士學位專任教師占比 - 不同區域學校

學年度	全國學校	北部區域	中部區域	南部區域	其他區域	NCUT
111	71.89%	71.01%	77.45%	68.04%	81.32%	87.13%
112	72.26%	71.10%	78.19%	68.58%	82.27%	88.46%
113	72.92%	71.76%	78.78%	68.96%	85.01%	88.79%

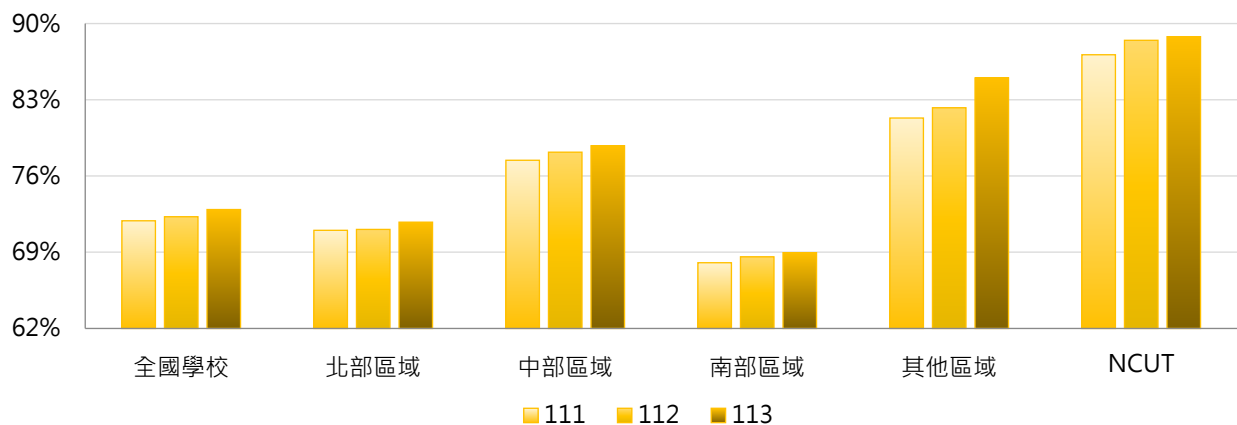

4. 111 ~ 113學年度具博士學位專任教師占比 - 排序百分位數

學年度	最小值	第25百分位數	中位數	第75百分位數	最大值	NCUT
111	16.67%	60.10%	76.18%	88.66%	100.00%	87.13%
112	14.41%	61.01%	76.47%	89.76%	100.00%	88.46%
113	17.00%	61.79%	77.52%	90.20%	98.17%	88.79%

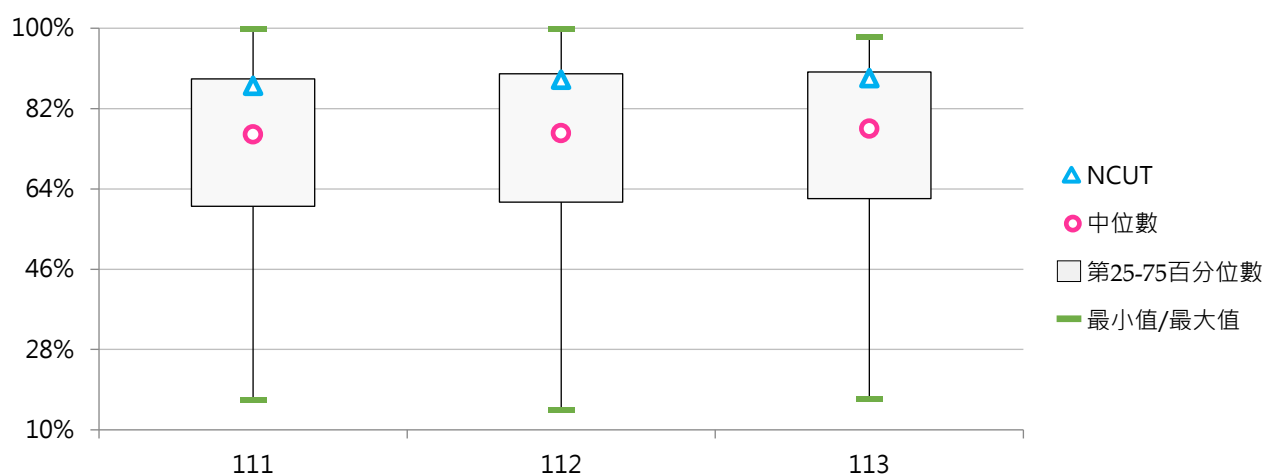



(三) 具博士學位專任講師以上教師數

< 學校依相關規定聘任之專任教授、副教授、助理教授及講師等職級中具博士學位之人數 >

1. 113學年度各類型學校【具博士學位專任講師以上教師數】最高前三校

公立大學		私立大學		公立技專		私立技專	
NTU	1,999	FJU	636	NKUST	795	STUST	407
NCKU	1,207	TKU	618	NTUST	508	CYUT	311
NYCU	1,081	FCU	585	NTUT	454	CSU	257

2. 111 ~ 113學年度具博士學位專任講師以上教師數 - 不同類型學校

學年度	全國學校	公立學校	私立學校	大專校院	技專校院	NCUT
111	253	387	185	371	148	298
112	250	389	179	366	146	299
113	248	392	174	365	142	309

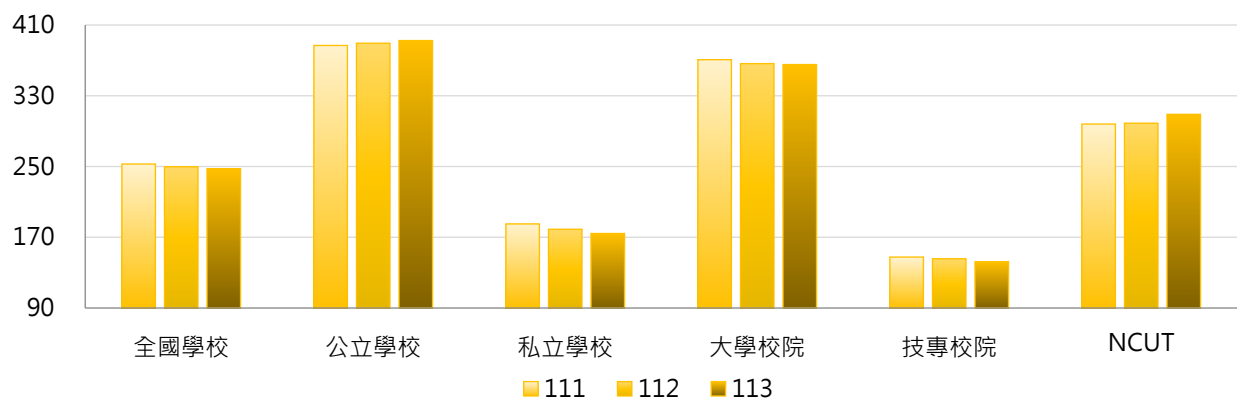

學年度	全國學校	公立大學	私立大學	公立技專	私立技專	NCUT
111	253	442	304	270	117	298
112	250	441	296	280	111	299
113	248	444	292	283	107	309

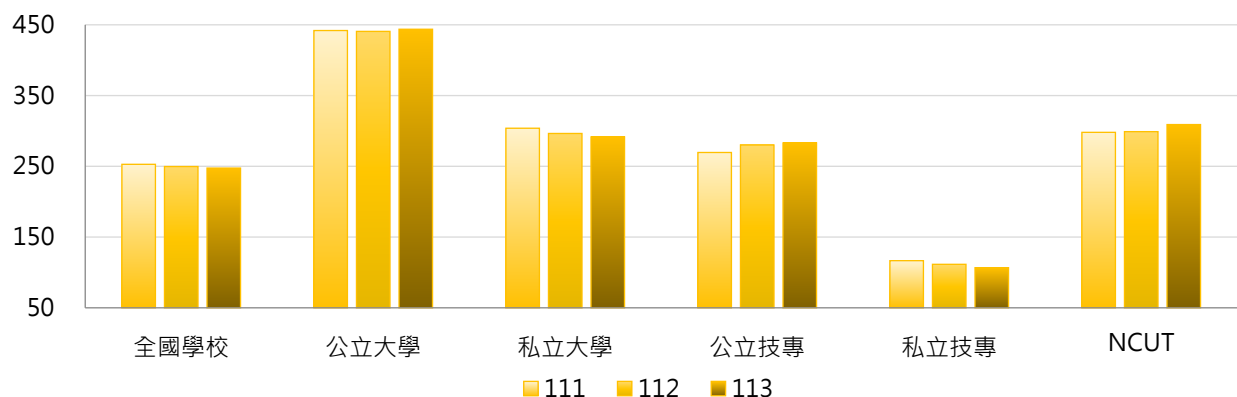

3. 111 ~ 113學年度具博士學位專任講師以上教師數 - 不同區域學校

學年度	全國學校	北部區域	中部區域	南部區域	其他區域	NCUT
111	253	259	269	240	189	298
112	250	255	269	237	190	299
113	248	253	267	233	190	309

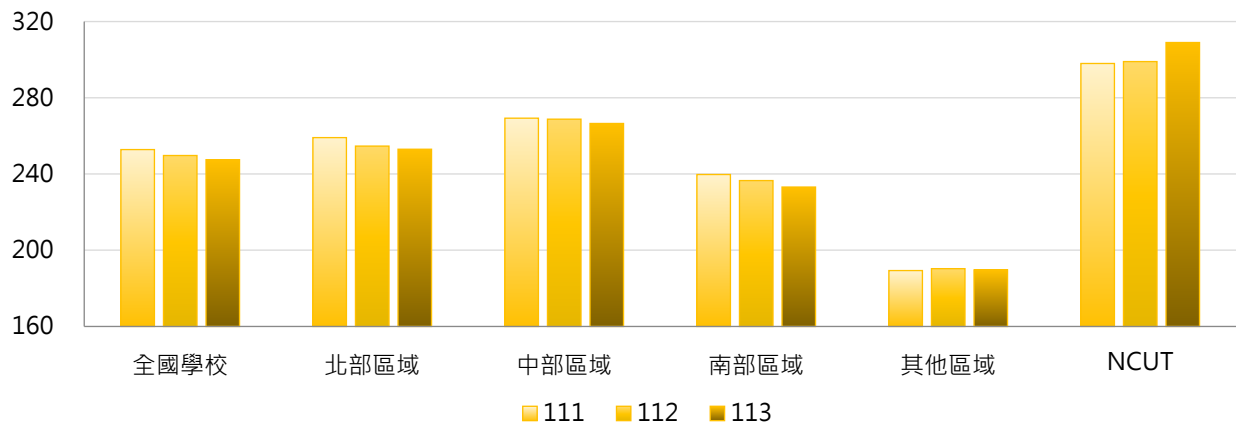

4. 111 ~ 113學年度具博士學位專任講師以上教師數 - 排序百分位數

學年度	最小值	第25百分位數	中位數	第75百分位數	最大值	NCUT
111	9	81	181	335	2,001	298
112	11	73	178	347	1,981	299
113	10	73	174	343	1,999	309

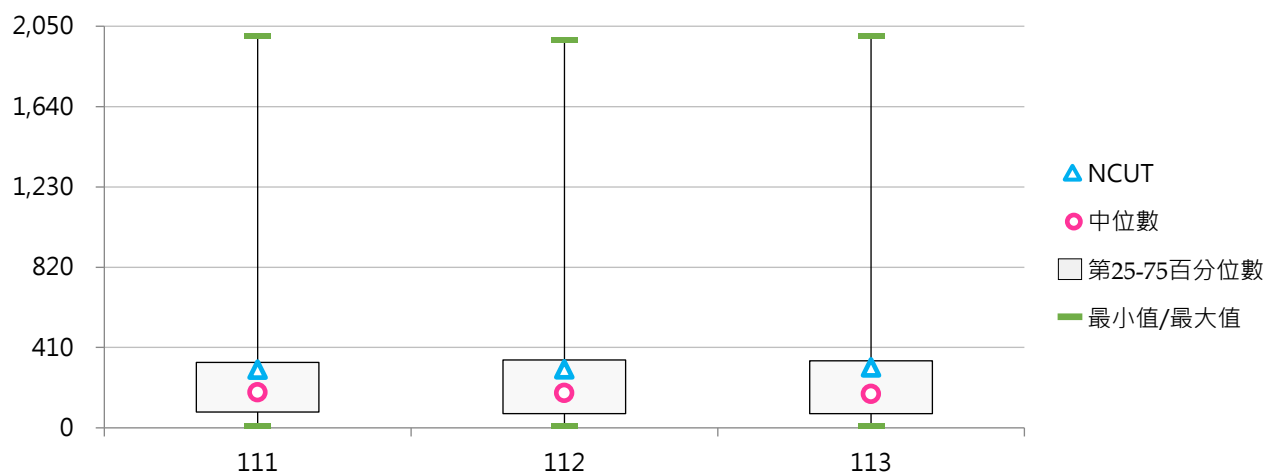



(四) 具博士學位專任講師以上教師占比

< 具博士學位專任講師以上教師數 / 專任講師以上教師數 >

1. 113學年度各類型學校【具博士學位專任講師以上教師占比】最高前三校

公立大學		私立大學		公立技專		私立技專	
CCU	98.67%	DILA	95.83%	NTUNHS	94.92%	MCUT	90.78%
NKNU	98.52%	TKU	95.37%	NTUT	94.19%	STUST	87.15%
NCU	97.14%	FCU	94.97%	NKUST	93.20%	CTUST	86.63%

2. 111 ~ 113學年度具博士學位專任講師以上教師占比 - 不同類型學校

學年度	全國學校	公立學校	私立學校	大學校院	技專校院	NCUT
111	74.32%	86.99%	67.91%	86.05%	63.85%	88.96%
112	74.72%	87.58%	68.22%	86.29%	64.41%	90.33%
113	75.28%	87.93%	68.88%	86.53%	65.24%	90.62%

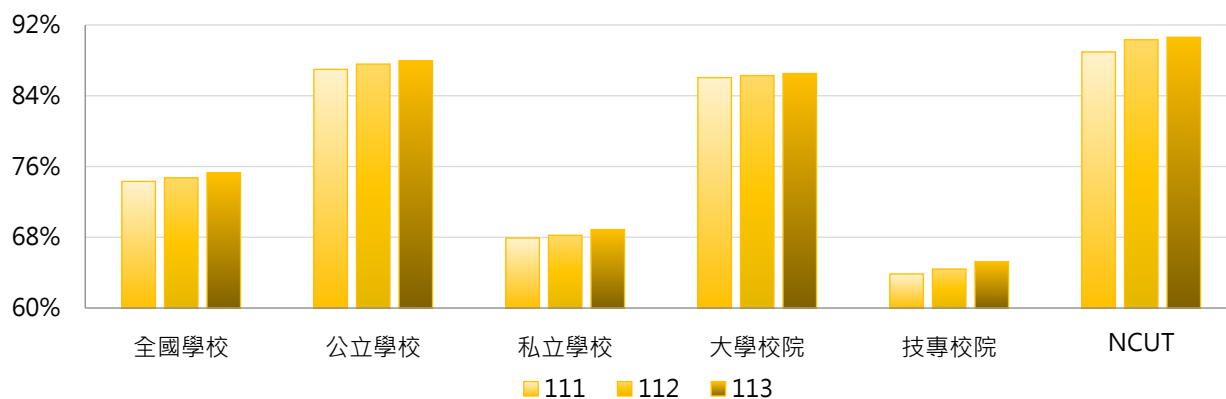

學年度	全國學校	公立大學	私立大學	公立技專	私立技專	NCUT
111	74.32%	88.81%	83.46%	83.10%	58.95%	88.96%
112	74.72%	89.26%	83.49%	84.01%	59.43%	90.33%
113	75.28%	89.51%	83.71%	84.57%	60.33%	90.62%

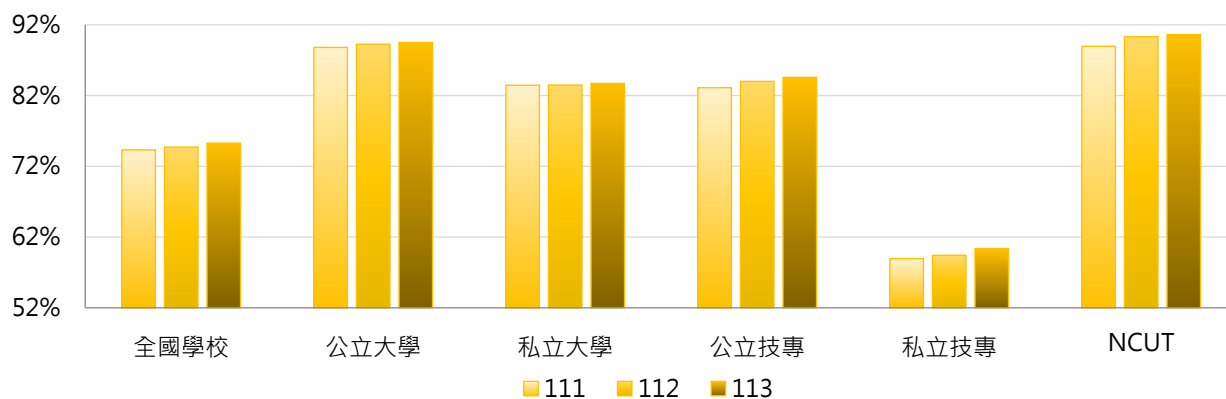

3. 111 ~ 113學年度具博士學位專任講師以上教師占比 - 不同區域學校

學年度	全國學校	北部區域	中部區域	南部區域	其他區域	NCUT
111	74.32%	73.07%	79.95%	71.18%	83.12%	88.96%
112	74.72%	73.16%	80.62%	71.87%	84.21%	90.33%
113	75.28%	73.65%	81.39%	72.20%	86.01%	90.62%

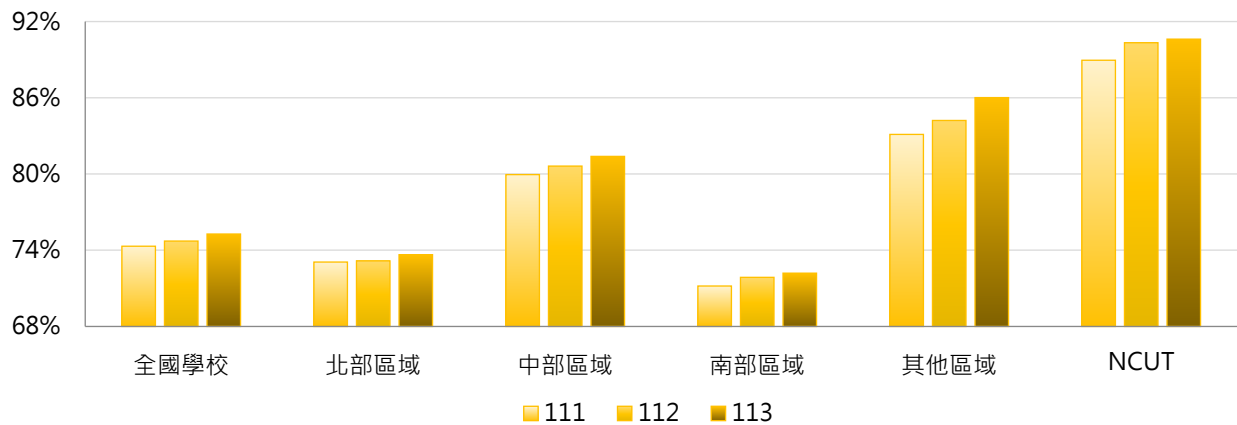

4. 111 ~ 113學年度具博士學位專任講師以上教師占比 - 排序百分位數

學年度	最小值	第25百分位數	中位數	第75百分位數	最大值	NCUT
111	20.21%	61.57%	79.75%	90.29%	100.00%	88.96%
112	17.39%	62.04%	80.06%	90.99%	100.00%	90.33%
113	19.23%	63.29%	80.18%	91.63%	98.67%	90.62%

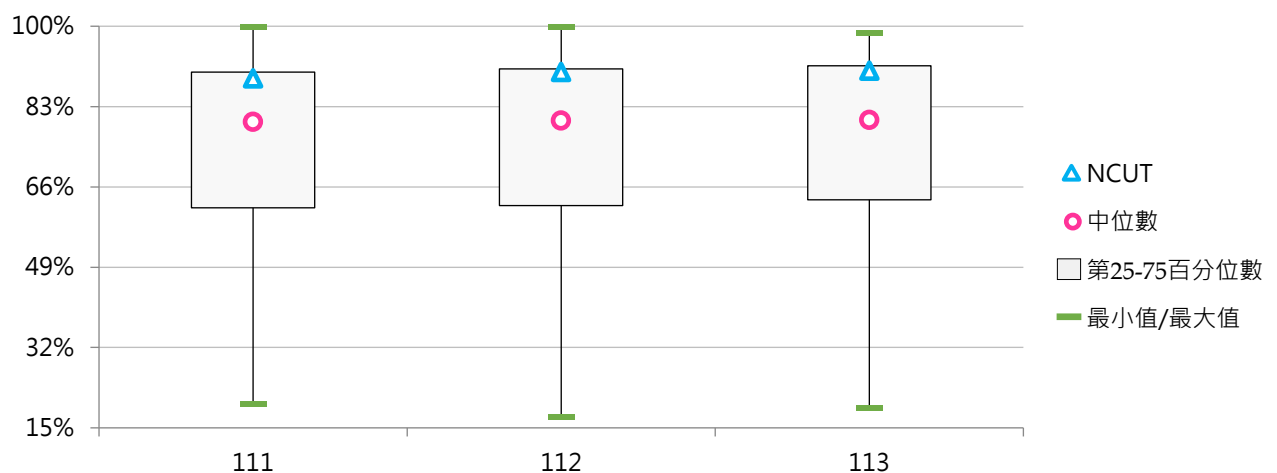



五、師生比

(一) 全校專任教師師生比

< 全校專任教師數 / 全校在學學生數 >

1. 113學年度各類型學校【全校專任教師師生比】最高前三校

公立大學		私立大學		公立技專		私立技專	
TNNUA	0.0639	MMC	0.1389	NTC	0.0955	SJU	0.1242
NTU	0.0605	TMU	0.1159	TCPA	0.0869	DAHAN	0.0774
NSYSU	0.0577	CGU	0.0844	NPU	0.0561	TSUST	0.0653

2. 111 ~ 113學年度全校專任教師師生比 - 不同類型學校

學年度	全國學校	公立學校	私立學校	大學校院	技專校院	NCUT
111	0.0416	0.0438	0.0404	0.0475	0.0363	0.0275
112	0.0428	0.0441	0.0422	0.0476	0.0386	0.0268
113	0.0430	0.0450	0.0420	0.0477	0.0389	0.0278

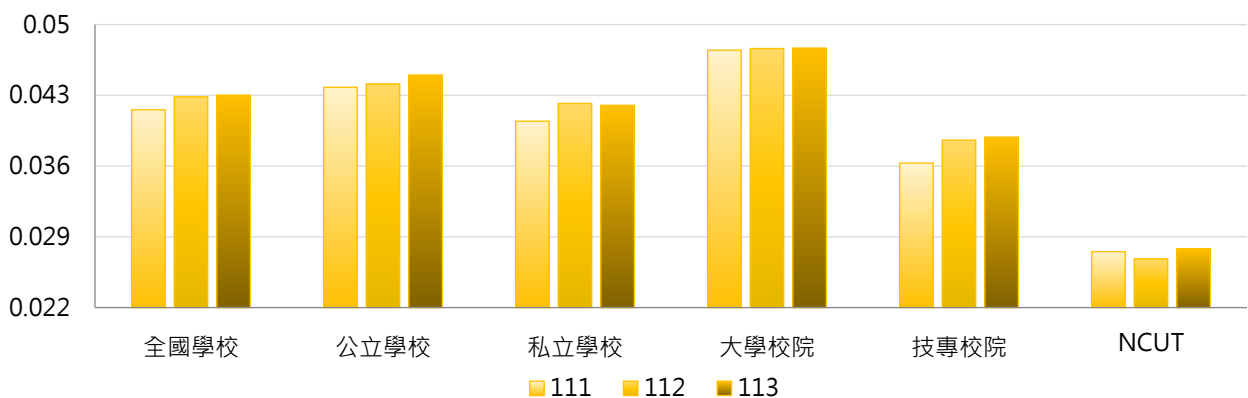

學年度	全國學校	公立大學	私立大學	公立技專	私立技專	NCUT
111	0.0416	0.0450	0.0498	0.0411	0.0351	0.0275
112	0.0428	0.0444	0.0507	0.0436	0.0373	0.0268
113	0.0430	0.0445	0.0507	0.0462	0.0370	0.0278

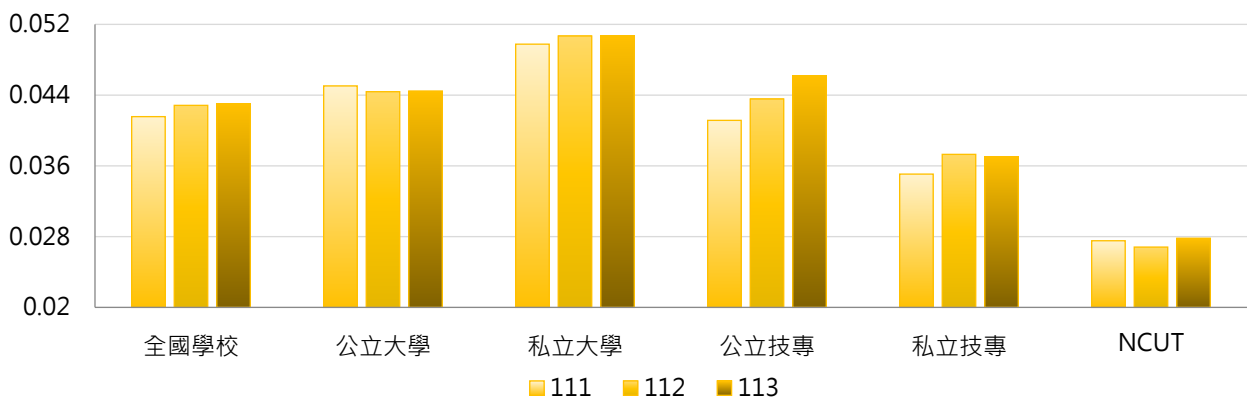

3. 111 ~ 113學年度全校專任教師師生比 - 不同區域學校

學年度	全國學校	北部區域	中部區域	南部區域	其他區域	NCUT
111	0.0416	0.0426	0.0370	0.0413	0.0521	0.0275
112	0.0428	0.0440	0.0376	0.0425	0.0549	0.0268
113	0.0430	0.0440	0.0375	0.0422	0.0611	0.0278

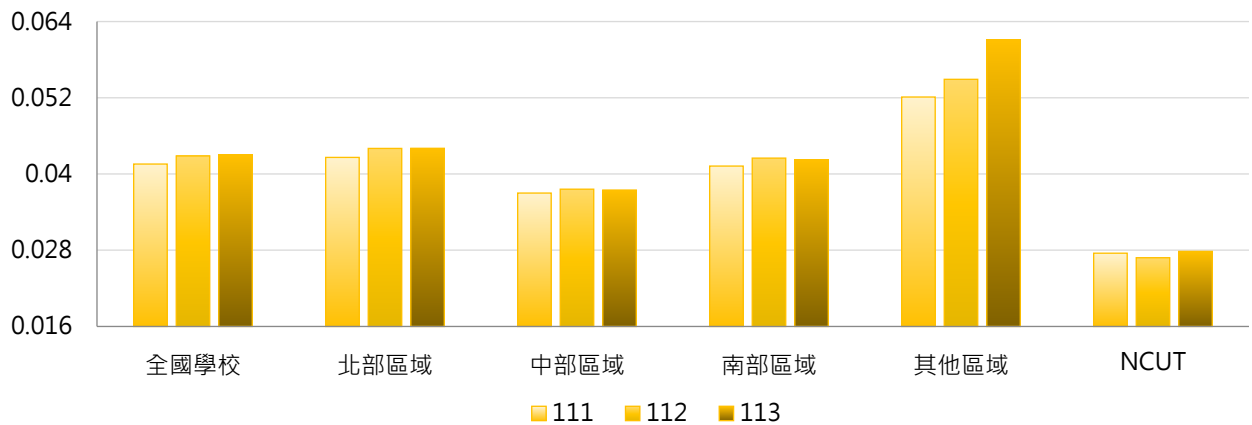

4. 111 ~ 113學年度全校專任教師師生比 - 排序百分位數

學年度	最小值	第25百分位數	中位數	第75百分位數	最大值	NCUT
111	0.0240	0.0308	0.0367	0.0465	0.1508	0.0275
112	0.0236	0.0312	0.0373	0.0483	0.1484	0.0268
113	0.0218	0.0314	0.0376	0.0486	0.1389	0.0278

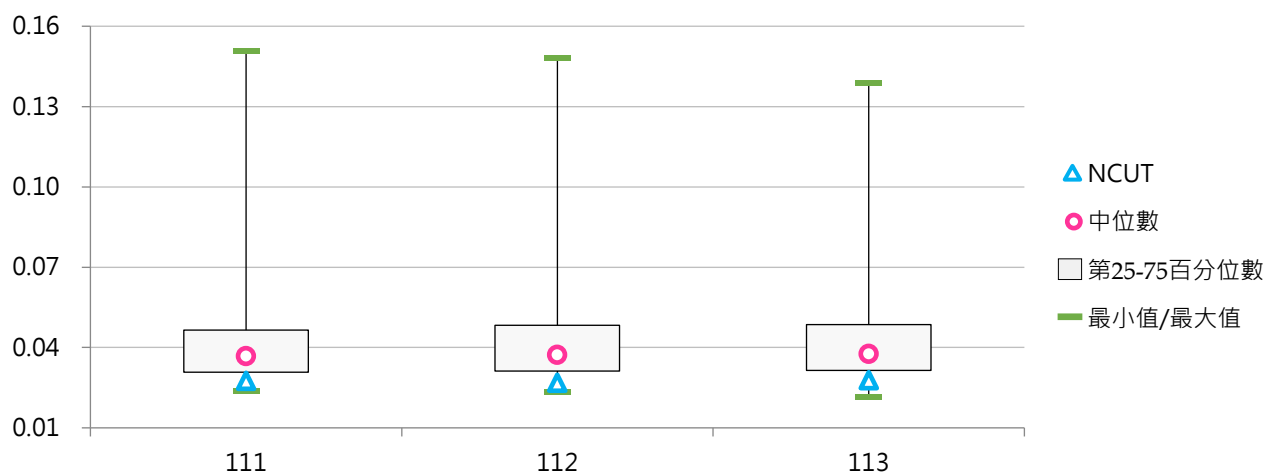



(二) 專任講師以上教師師生比

< 專任講師以上教師數 / 全校在學學生數 >

1. 113學年度各類型學校【專任講師以上教師師生比】最高前三校

公立大學		私立大學		公立技專		私立技專	
TNNUA	0.0639	MMC	0.1389	NTC	0.0955	SJU	0.1242
NTU	0.0602	TMU	0.1159	TCPA	0.0869	DAHAN	0.0742
NSYSU	0.0575	CGU	0.0838	NPU	0.0557	TSUST	0.0645

2. 111 ~ 113學年度專任講師以上教師師生比 - 不同類型學校

學年度	全國學校	公立學校	私立學校	大學校院	技專校院	NCUT
111	0.0400	0.0425	0.0387	0.0467	0.0339	0.0270
112	0.0412	0.0429	0.0403	0.0469	0.0360	0.0263
113	0.0415	0.0438	0.0403	0.0470	0.0365	0.0273

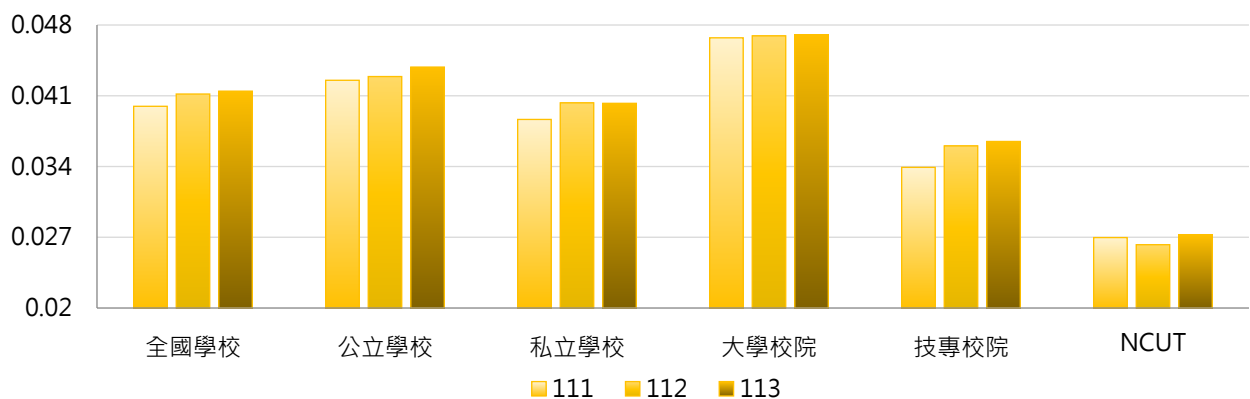

學年度	全國學校	公立大學	私立大學	公立技專	私立技專	NCUT
111	0.0400	0.0441	0.0492	0.0391	0.0326	0.0270
112	0.0412	0.0435	0.0501	0.0416	0.0346	0.0263
113	0.0415	0.0437	0.0502	0.0442	0.0345	0.0273

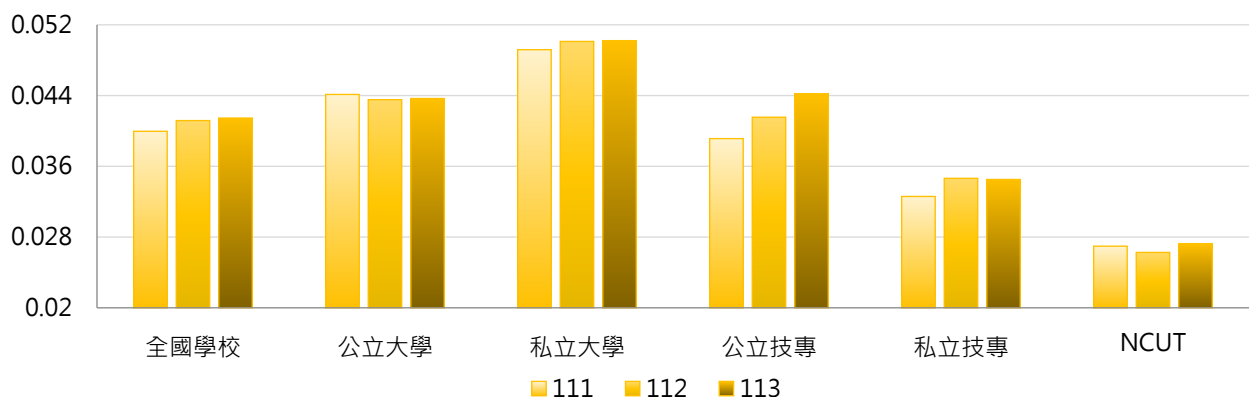

3. 111 ~ 113學年度專任講師以上教師師生比 - 不同區域學校

學年度	全國學校	北部區域	中部區域	南部區域	其他區域	NCUT
111	0.0400	0.0413	0.0357	0.0388	0.0509	0.0270
112	0.0412	0.0427	0.0363	0.0399	0.0535	0.0263
113	0.0415	0.0428	0.0361	0.0397	0.0604	0.0273

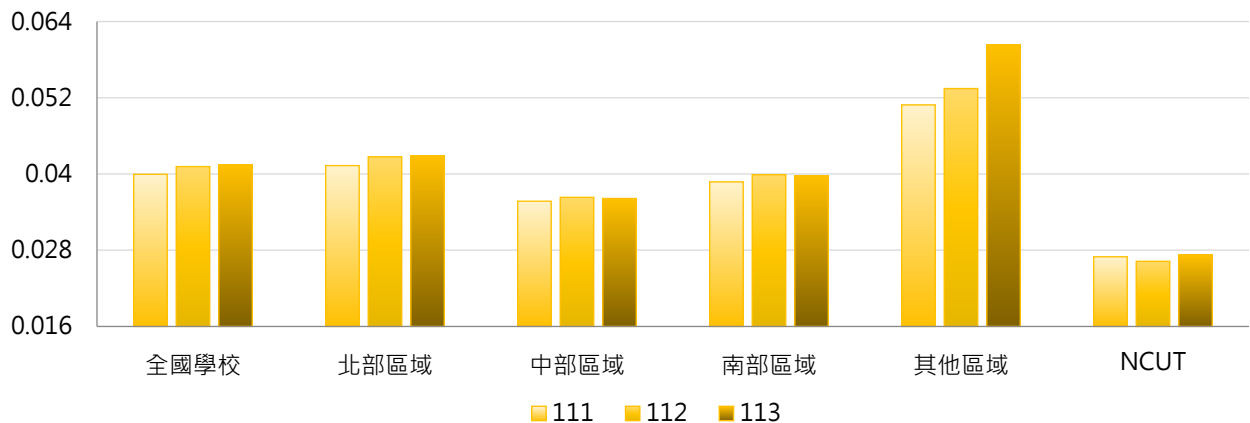

4. 111 ~ 113學年度專任講師以上教師師生比 - 排序百分位數

學年度	最小值	第25百分位數	中位數	第75百分位數	最大值	NCUT
111	0.0217	0.0293	0.0345	0.0443	0.1508	0.0270
112	0.0224	0.0300	0.0354	0.0458	0.1484	0.0263
113	0.0218	0.0298	0.0357	0.0466	0.1389	0.0273

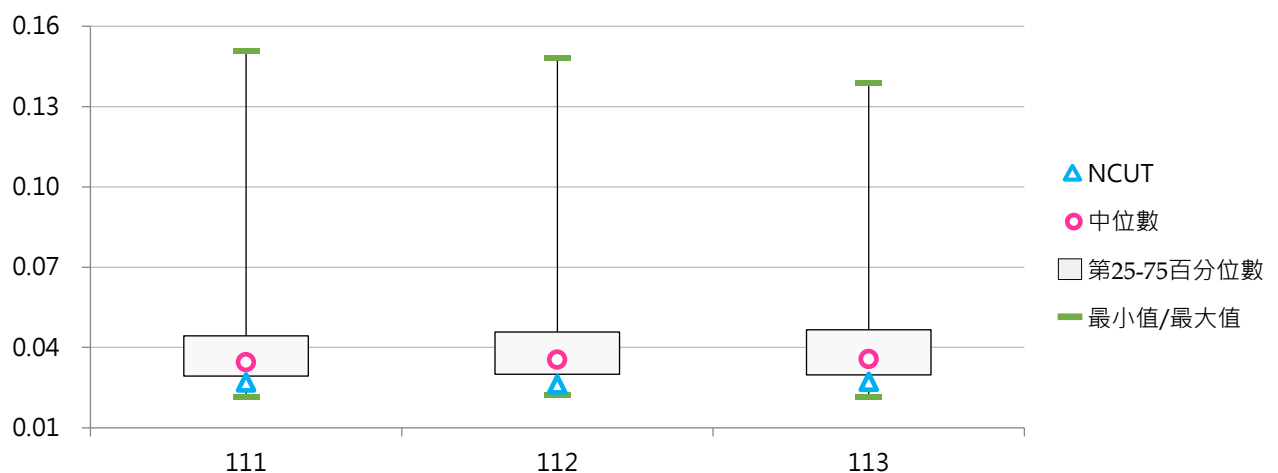

(三) 日間學制師生比

< 全校專任教師數 / 日間學制(學士班(日間)、碩士班(日間)、博士班、五專、二專(日間))在學學生數 >

1. 113學年度各類型學校【日間學制師生比】最高前三校

公立大學		私立大學		公立技專		私立技專	
NCHU	0.0663	MMC	0.1529	NTC	0.1103	DAHAN	0.2526
TNNUA	0.0658	TMU	0.1217	TCPA	0.0869	SJU	0.2071
NTU	0.0635	CGU	0.0865	NPU	0.0617	TSUST	0.0972

2. 111 ~ 113學年度日間學制師生比 - 不同類型學校

學年度	全國學校	公立學校	私立學校	大學校院	技專校院	NCUT
111	0.0510	0.0513	0.0509	0.0531	0.0491	0.0442
112	0.0529	0.0514	0.0536	0.0534	0.0524	0.0423
113	0.0531	0.0521	0.0535	0.0534	0.0527	0.0423

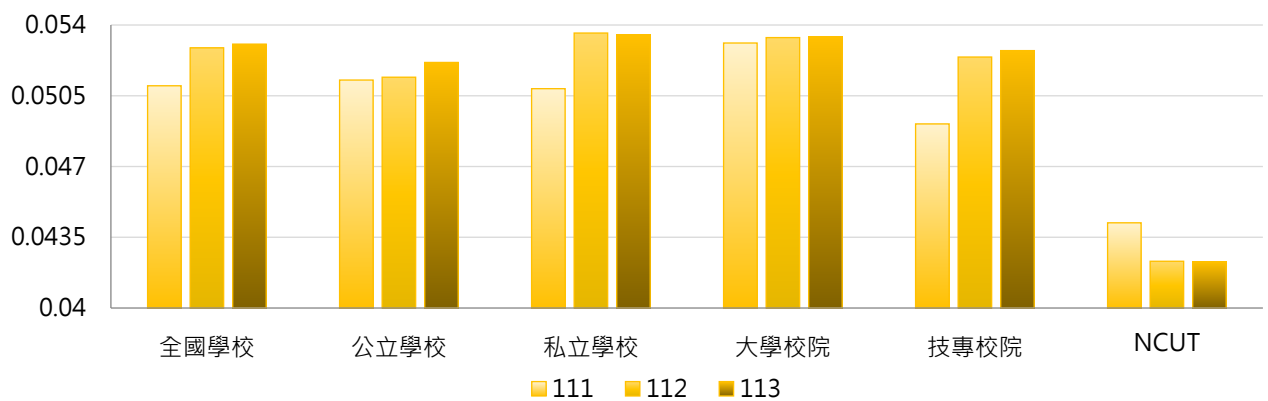

學年度	全國學校	公立大學	私立大學	公立技專	私立技專	NCUT
111	0.0510	0.0522	0.0540	0.0493	0.0491	0.0442
112	0.0529	0.0513	0.0553	0.0516	0.0526	0.0423
113	0.0531	0.0512	0.0555	0.0541	0.0524	0.0423

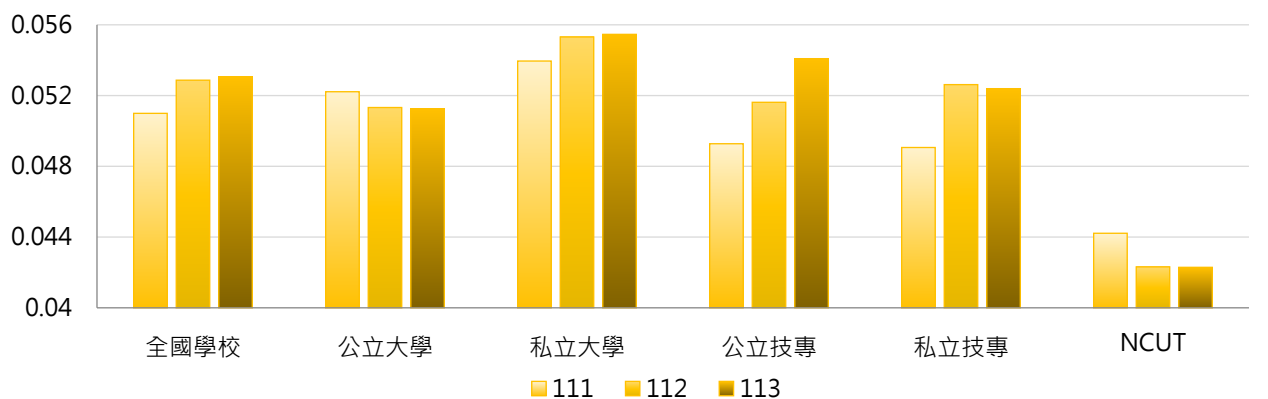



3. 111 ~ 113學年度日間學制師生比 - 不同區域學校

學年度	全國學校	北部區域	中部區域	南部區域	其他區域	NCUT
111	0.0510	0.0507	0.0471	0.0501	0.0774	0.0442
112	0.0529	0.0527	0.0482	0.0518	0.0820	0.0423
113	0.0531	0.0531	0.0468	0.0506	0.0969	0.0423

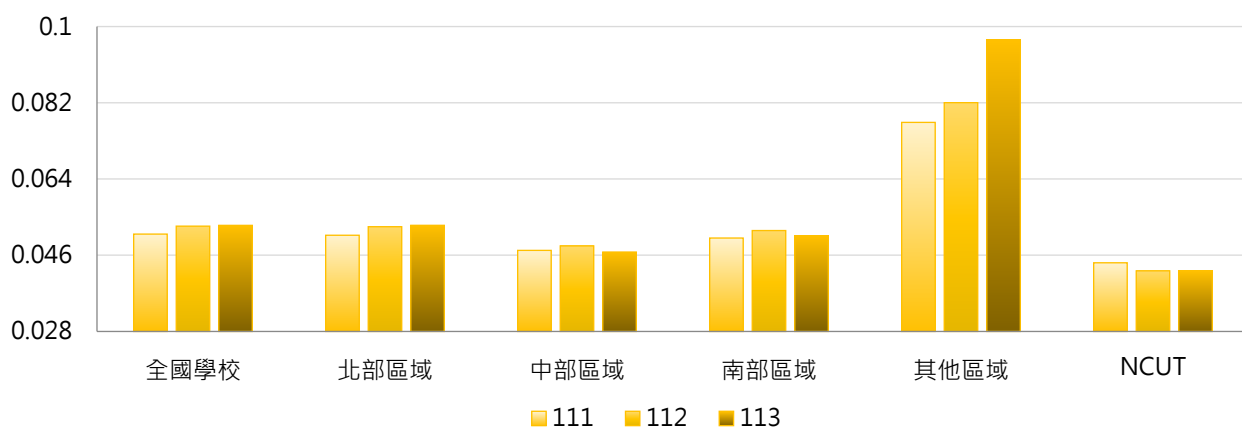

4. 111 ~ 113學年度日間學制師生比 - 排序百分位數

學年度	最小值	第25百分位數	中位數	第75百分位數	最大值	NCUT
111	0.0302	0.0385	0.0470	0.0556	0.1673	0.0442
112	0.0295	0.0398	0.0470	0.0583	0.1765	0.0423
113	0.0256	0.0383	0.0473	0.0576	0.2526	0.0423

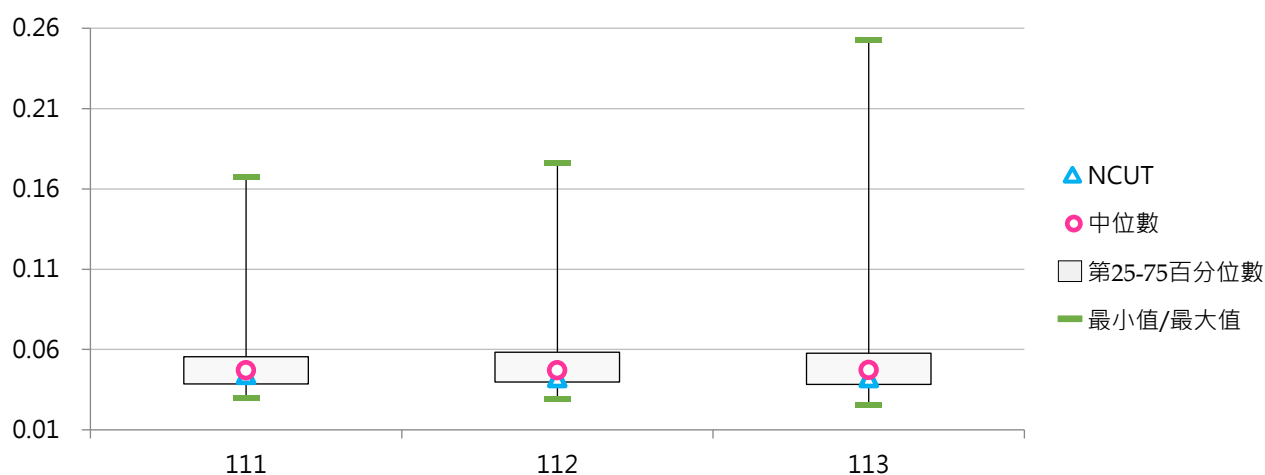

(四) 研究生師生比

< 專任助理教授以上教師數 / 研究生(碩士班(日間)、碩士在職專班、博士班)學生數 >

1. 113學年度各類型學校【研究生師生比】最高前三校

公立大學		私立大學		公立技專		私立技專	
NUU	0.471	UKN	29.500	NPU	1.506	LIT	3.958
NQU	0.461	AU	1.233	NKUHT	0.723	HDUT	2.912
NIU	0.310	MMC	1.139	NTCUST	0.569	JUST	2.019

2. 111 ~ 113學年度研究生師生比 - 不同類型學校

學年度	全國學校	公立學校	私立學校	大學校院	技專校院	NCUT
111	0.641	0.211	0.874	0.370	0.944	0.315
112	0.933	0.214	1.318	0.448	1.465	0.298
113	0.767	0.221	1.064	0.702	0.841	0.314

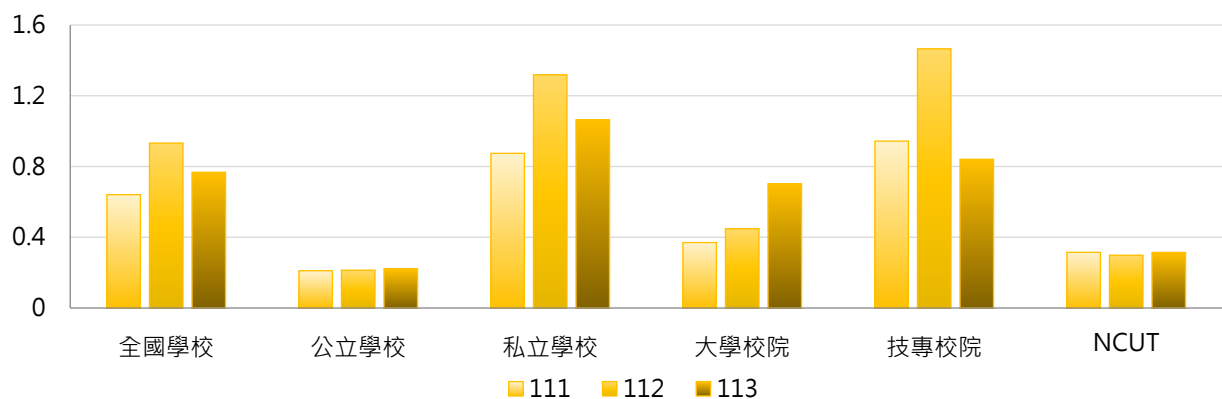

學年度	全國學校	公立大學	私立大學	公立技專	私立技專	NCUT
111	0.641	0.161	0.567	0.343	1.097	0.315
112	0.933	0.158	0.722	0.363	1.741	0.298
113	0.767	0.156	1.215	0.395	0.955	0.314

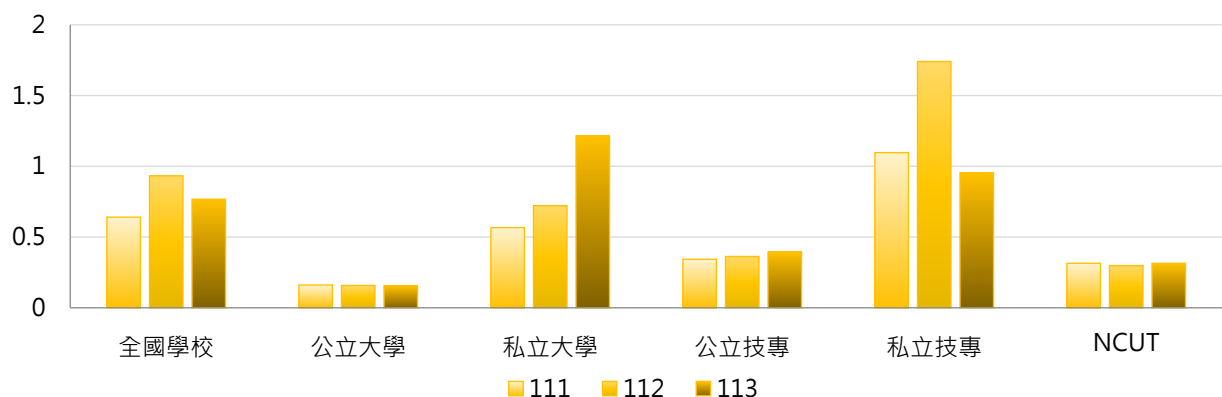

3. 111 ~ 113學年度研究生師生比 - 不同區域學校

學年度	全國學校	北部區域	中部區域	南部區域	其他區域	NCUT
111	0.641	0.814	0.464	0.493	0.351	0.315
112	0.933	1.396	0.435	0.515	0.350	0.298
113	0.767	1.077	0.422	0.509	0.377	0.314

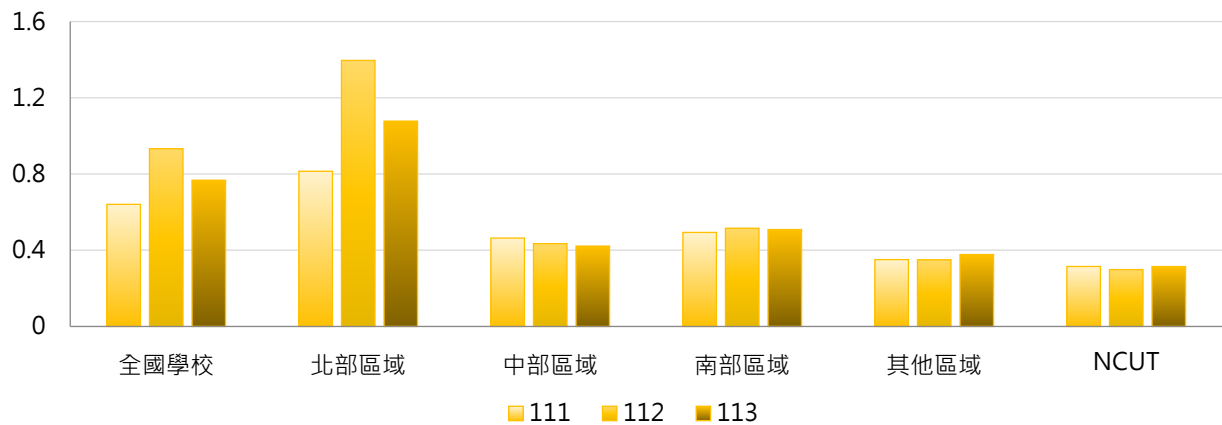

4. 111 ~ 113學年度研究生師生比 - 排序百分位數

學年度	最小值	第25百分位數	中位數	第75百分位數	最大值	NCUT
111	0.078	0.173	0.336	0.638	9.750	0.315
112	0.078	0.173	0.323	0.735	35.000	0.298
113	0.076	0.169	0.341	0.709	29.500	0.314

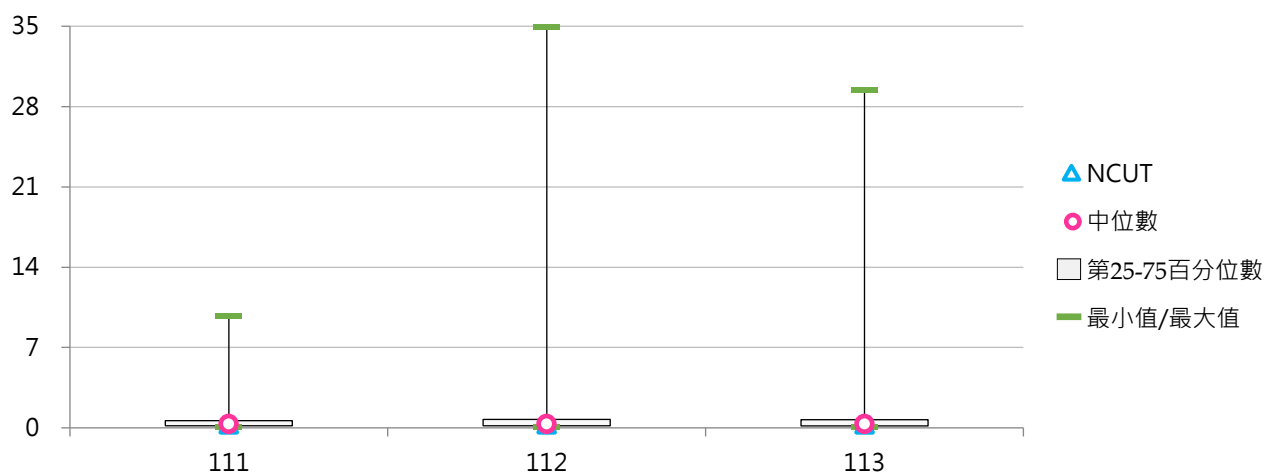



六、授課負荷

(一) 專任教授平均每週授課時數

< 學校各系(所)專任教授每週授課時數加總除以專任教授總人數之平均 >

1. 113學年度各類型學校【專任教授平均每週授課時數】最低前三校

公立大學		私立大學		公立技專		私立技專	
NTHU	5.35	TMU	3.76	NTUST	6.64	CTCN	0.00
NYCU	5.43	UKN	4.42	YUNTECH	7.72	DAHAN	0.00
NTU	5.52	MMC	4.57	NTUT	7.77	DYHU	0.00

2. 111 ~ 113學年度專任教授平均每週授課時數 - 不同類型學校

學年度	全國學校	公立學校	私立學校	大學校院	技專校院	NCUT
111	8.32	9.58	7.65	8.21	8.42	14.40
112	8.18	9.39	7.55	8.21	8.15	13.90
113	8.08	9.41	7.39	8.15	8.01	14.46

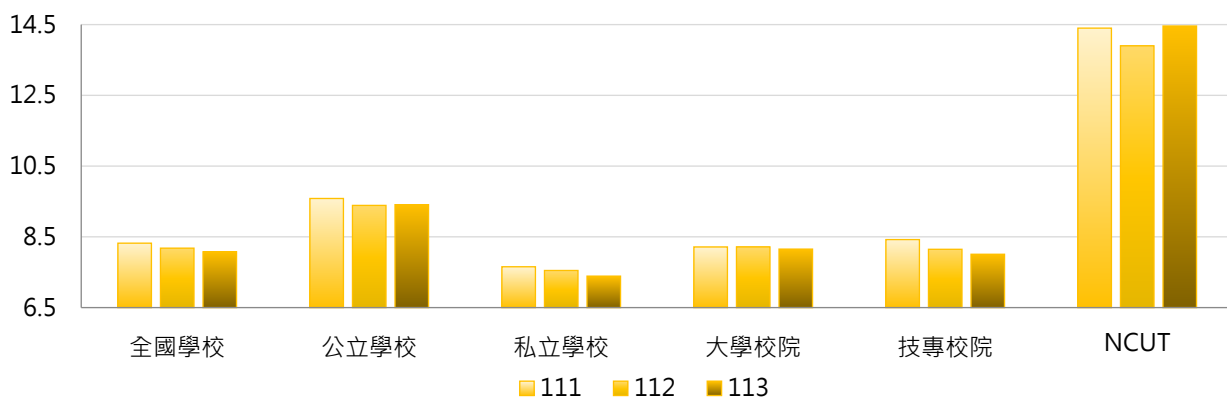

學年度	全國學校	公立大學	私立大學	公立技專	私立技專	NCUT
111	8.32	9.27	7.22	10.25	7.92	14.40
112	8.18	9.19	7.30	9.82	7.70	13.90
113	8.08	9.16	7.21	9.94	7.50	14.46

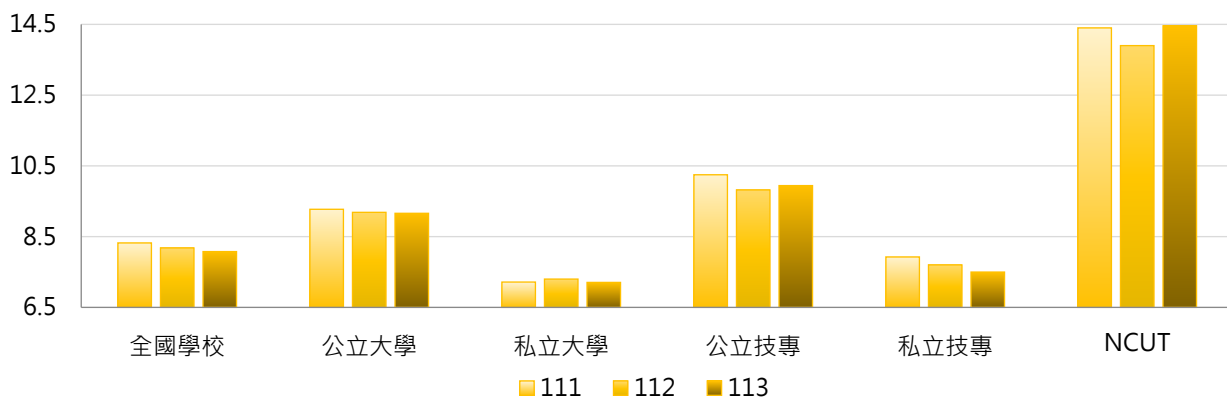



3. 111 ~ 113學年度專任教授平均每週授課時數 - 不同區域學校

學年度	全國學校	北部區域	中部區域	南部區域	其他區域	NCUT
111	8.32	7.99	8.90	8.39	9.06	14.40
112	8.18	7.82	8.73	8.50	8.06	13.90
113	8.08	7.66	8.75	8.45	7.63	14.46

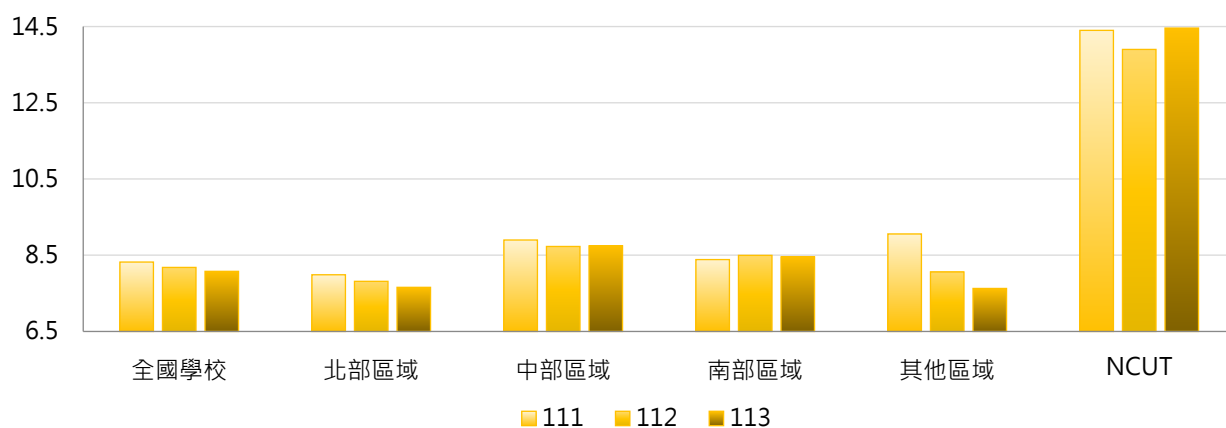

4. 111 ~ 113學年度專任教授平均每週授課時數 - 排序百分位數

學年度	最小值	第25百分位數	中位數	第75百分位數	最大值	NCUT
111	3.00	6.92	8.21	9.59	14.95	14.40
112	0.00	7.02	8.22	9.60	15.14	13.90
113	0.00	6.82	8.20	9.60	14.46	14.46

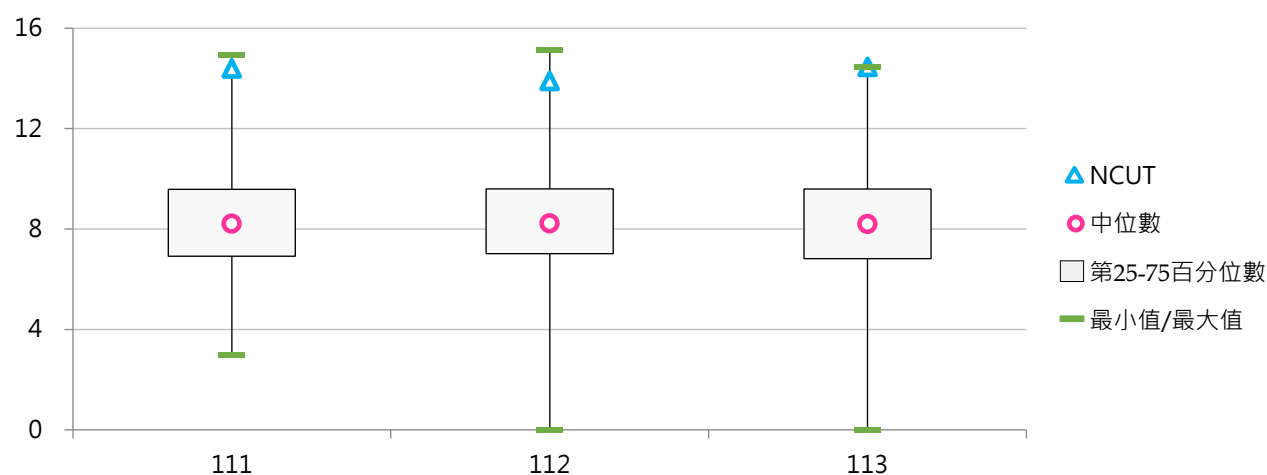

(二) 專任副教授平均每週授課時數

< 學校各系(所)專任副教授每週授課時數加總除以專任副教授總人數之平均 >

1. 113學年度各類型學校【專任副教授平均每週授課時數】最低前三校

公立大學		私立大學		公立技專		私立技專	
NTU	6.04	TMU	4.62	TCPA	8.13	TZUHUI	1.00
NTHU	6.50	MMC	5.42	NTUST	8.91	SMC	6.00
NYCU	6.78	CMU	7.05	YUNTECH	9.08	MHCHCM	7.00

2. 111 ~ 113學年度專任副教授平均每週授課時數 - 不同類型學校

學年度	全國學校	公立學校	私立學校	大學校院	技專校院	NCUT
111	10.16	10.65	9.91	9.61	10.64	16.01
112	10.07	10.43	9.89	9.67	10.43	15.54
113	10.08	10.40	9.93	9.61	10.51	15.77

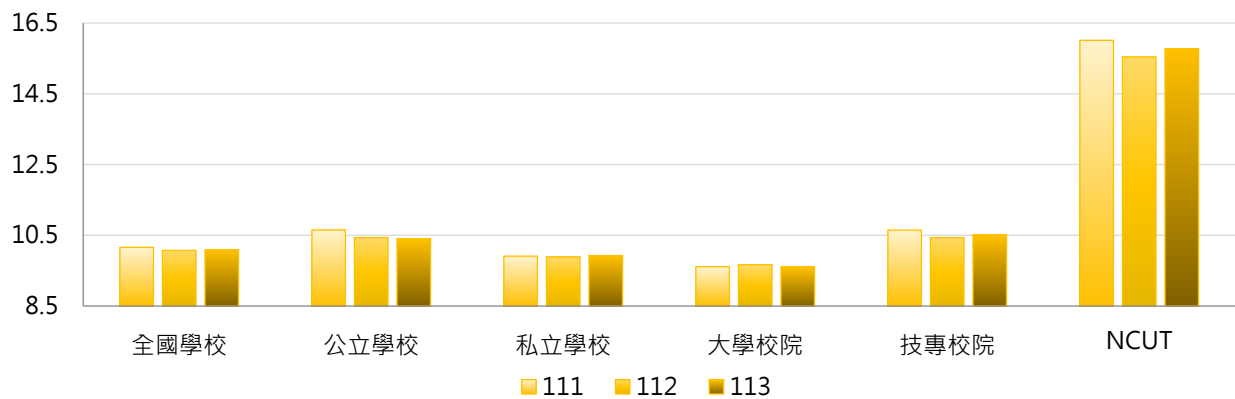

學年度	全國學校	公立大學	私立大學	公立技專	私立技專	NCUT
111	10.16	10.19	9.07	11.64	10.39	16.01
112	10.07	10.08	9.28	11.19	10.24	15.54
113	10.08	10.11	9.13	11.02	10.38	15.77

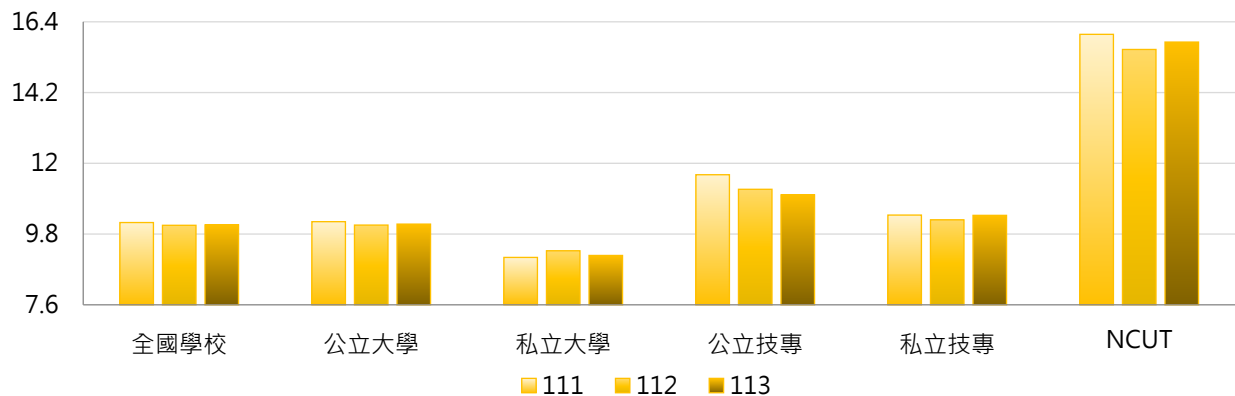



3. 111 ~ 113學年度專任副教授平均每週授課時數 - 不同區域學校

學年度	全國學校	北部區域	中部區域	南部區域	其他區域	NCUT
111	10.16	9.87	10.97	10.00	10.83	16.01
112	10.07	9.81	10.84	9.92	10.57	15.54
113	10.08	9.77	10.97	10.02	10.08	15.77

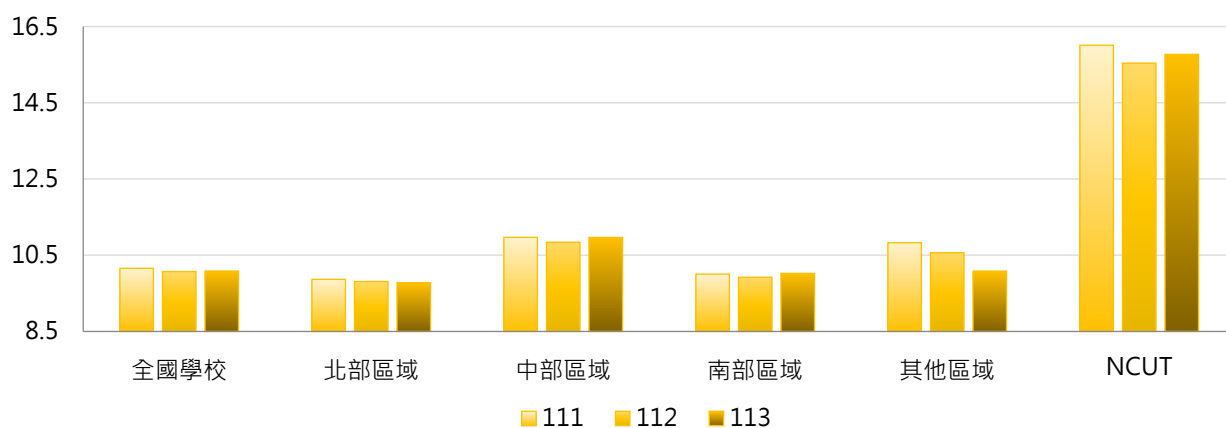

4. 111 ~ 113學年度專任副教授平均每週授課時數 - 排序百分位數

學年度	最小值	第25百分位數	中位數	第75百分位數	最大值	NCUT
111	2.00	9.25	10.21	11.30	16.28	16.01
112	4.00	9.03	9.97	11.24	16.05	15.54
113	1.00	9.08	10.02	11.26	17.66	15.77

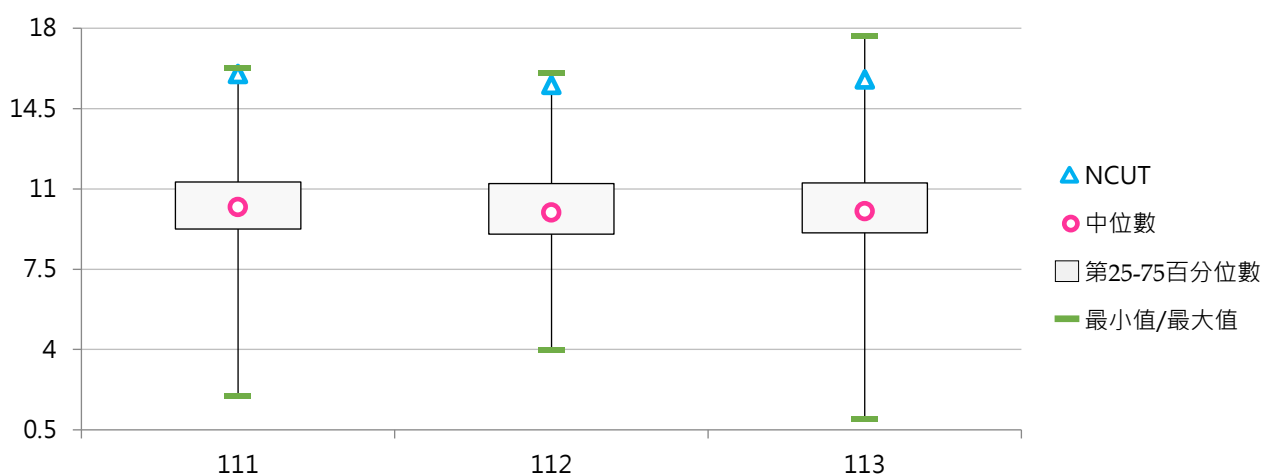

(三) 專任助理教授平均每週授課時數

< 學校各系(所)專任助理教授每週授課時數加總除以專任助理教授總人數之平均 >

1. 113學年度各類型學校【專任助理教授平均每週授課時數】最低前三校

公立大學		私立大學		公立技專		私立技專	
NTHU	5.99	TMU	2.67	NTUST	9.25	SZMC	9.41
NTU	6.28	MMC	6.38	TCPA	9.67	TZUHUI	9.44
NYCU	6.63	CMU	6.77	NTUT	10.20	CHHLEE	9.63

2. 111 ~ 113學年度專任助理教授平均每週授課時數 - 不同類型學校

學年度	全國學校	公立學校	私立學校	大學校院	技專校院	NCUT
111	10.96	10.84	11.02	9.78	12.01	14.27
112	10.93	10.68	11.06	9.87	11.88	14.72
113	10.97	10.65	11.13	9.79	12.01	15.28

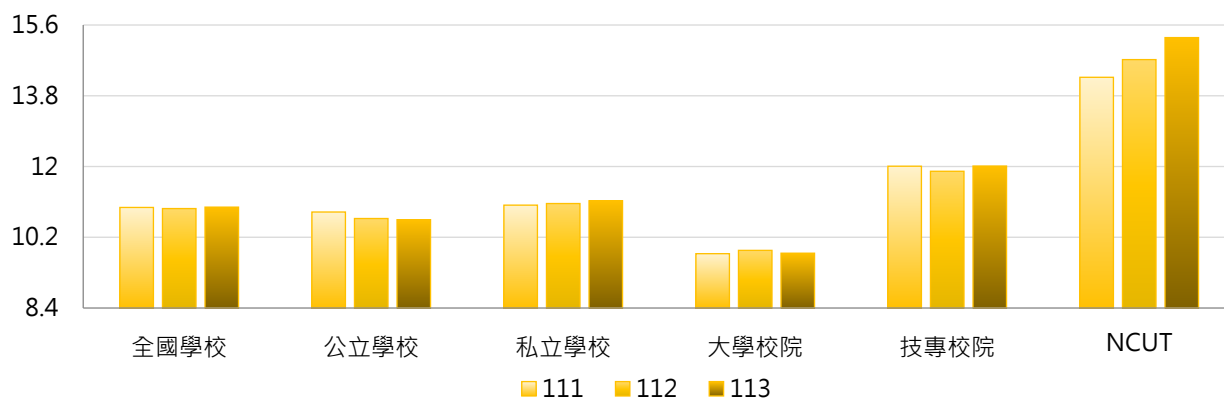

學年度	全國學校	公立大學	私立大學	公立技專	私立技專	NCUT
111	10.96	10.25	9.34	12.11	11.98	14.27
112	10.93	10.19	9.56	11.71	11.92	14.72
113	10.97	10.09	9.52	11.83	12.06	15.28

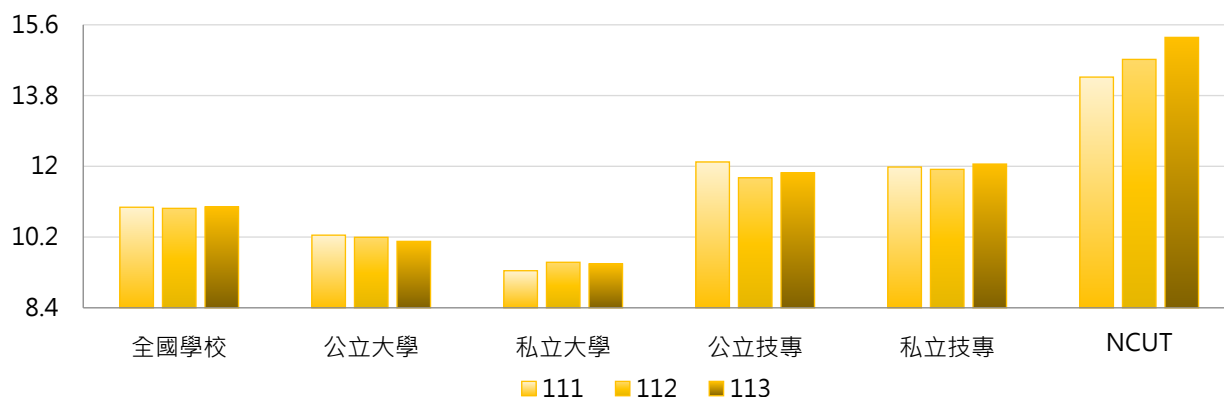

3. 111 ~ 113學年度專任助理教授平均每週授課時數 - 不同區域學校

學年度	全國學校	北部區域	中部區域	南部區域	其他區域	NCUT
111	10.96	10.72	11.38	11.03	11.42	14.27
112	10.93	10.71	11.37	11.05	10.74	14.72
113	10.97	10.73	11.47	11.11	10.52	15.28

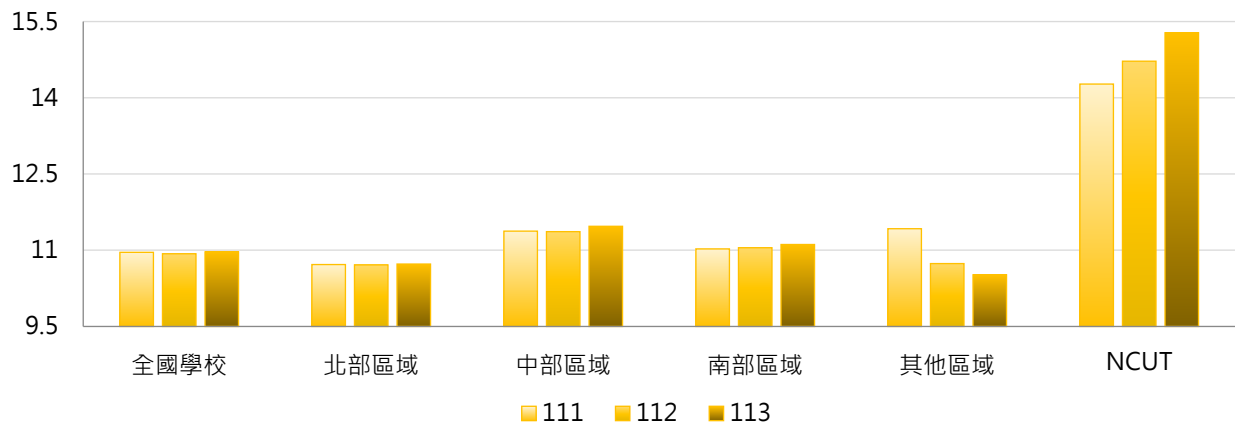

4. 111 ~ 113學年度專任助理教授平均每週授課時數 - 排序百分位數

學年度	最小值	第25百分位數	中位數	第75百分位數	最大值	NCUT
111	2.82	9.85	11.13	12.20	15.74	14.27
112	2.76	9.88	11.01	12.09	16.16	14.72
113	2.67	9.82	10.84	12.34	16.41	15.28

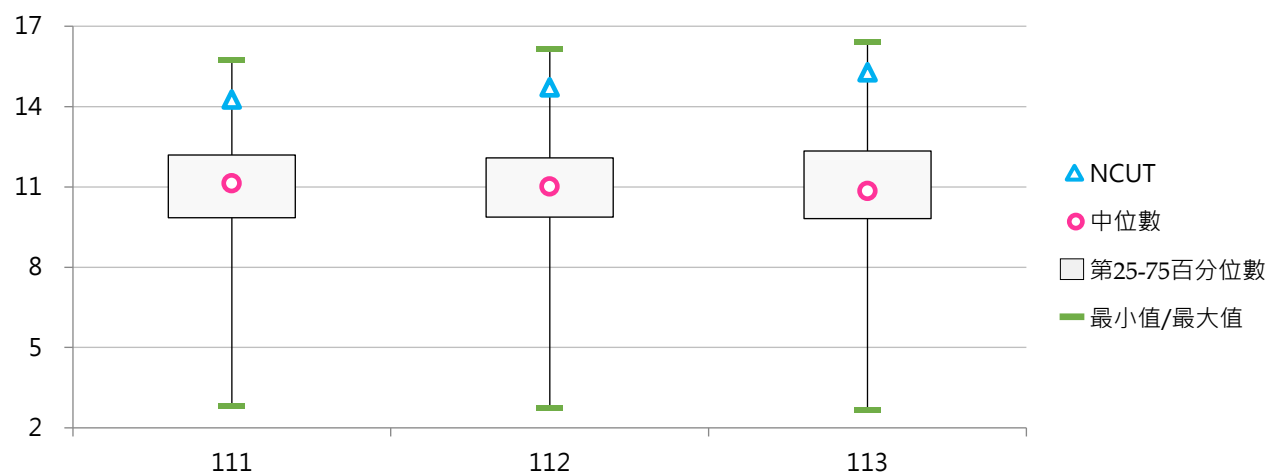



(四) 專任講師平均每週授課時數

< 學校各系(所)專任講師每週授課時數加總除以專任講師總人數之平均 >

1. 113學年度各類型學校【專任講師平均每週授課時數】最低前三校

公立大學		私立大學		公立技專		私立技專	
NTHU	9.71	TMU	0.44	TCPA	7.71	CHIHLEE	8.82
NCKU	9.88	CSMU	4.38	NPUST	9.55	CTBCTECH	9.45
NTUA	11.00	CTBC	4.44	NTUST	12.29	CUFA	9.57

2. 111 ~ 113學年度專任講師平均每週授課時數 - 不同類型學校

學年度	全國學校	公立學校	私立學校	大學校院	技專校院	NCUT
111	12.67	13.10	12.45	11.55	13.63	15.36
112	12.74	13.05	12.58	12.03	13.35	15.12
113	12.77	12.97	12.67	12.01	13.42	14.35

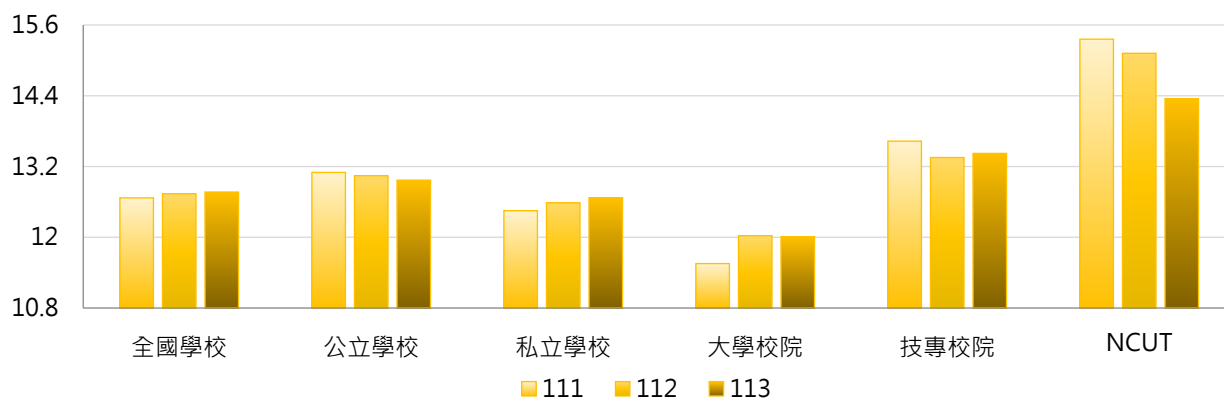

學年度	全國學校	公立大學	私立大學	公立技專	私立技專	NCUT
111	12.67	12.63	10.55	14.08	13.52	15.36
112	12.74	12.84	11.26	13.46	13.32	15.12
113	12.77	12.85	11.27	13.21	13.48	14.35

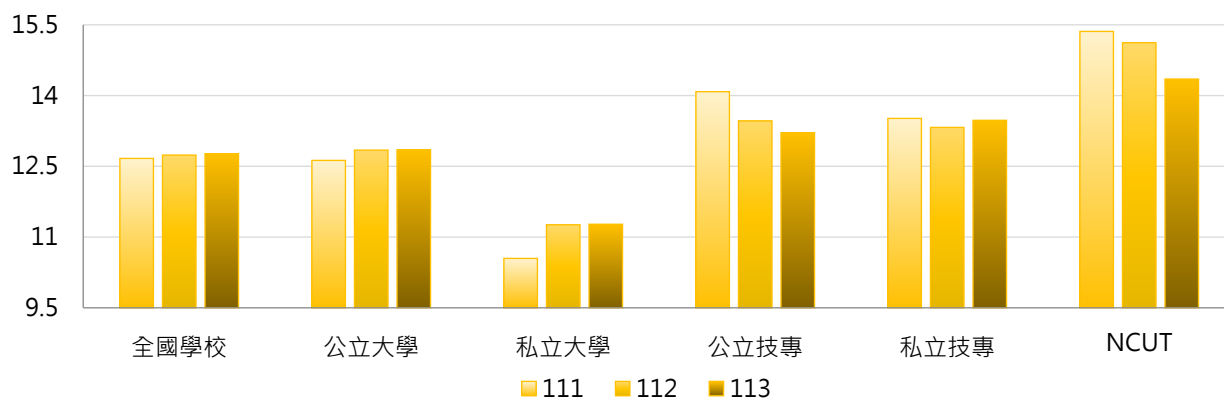

3. 111 ~ 113學年度專任講師平均每週授課時數 - 不同區域學校

學年度	全國學校	北部區域	中部區域	南部區域	其他區域	NCUT
111	12.67	12.42	12.84	12.93	13.06	15.36
112	12.74	12.36	13.42	12.84	13.31	15.12
113	12.77	12.45	13.24	12.98	12.93	14.35

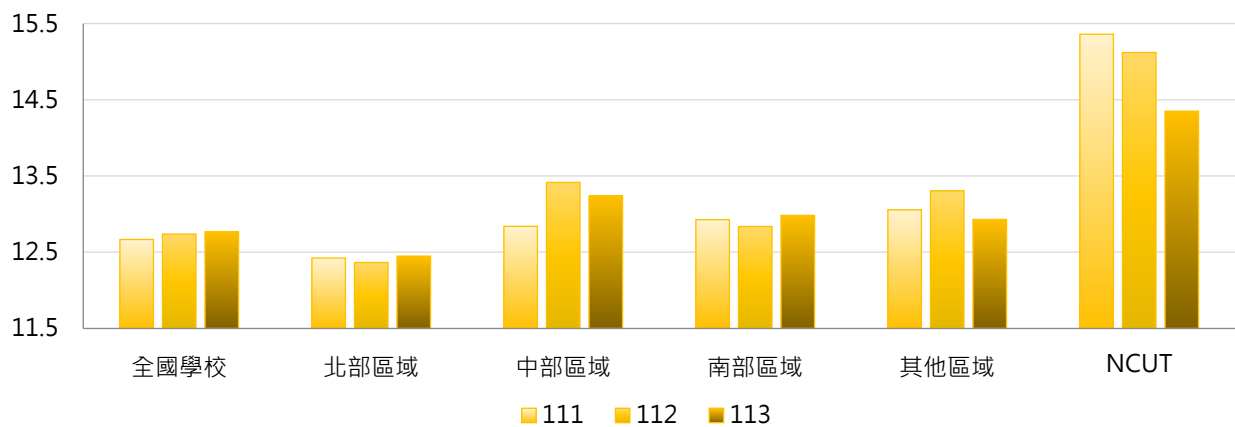

4. 111 ~ 113學年度專任講師平均每週授課時數 - 排序百分位數

學年度	最小值	第25百分位數	中位數	第75百分位數	最大值	NCUT
111	0.60	11.49	12.90	14.10	22.61	15.36
112	0.52	11.65	12.74	14.18	18.78	15.12
113	0.44	11.66	13.00	14.16	21.53	14.35

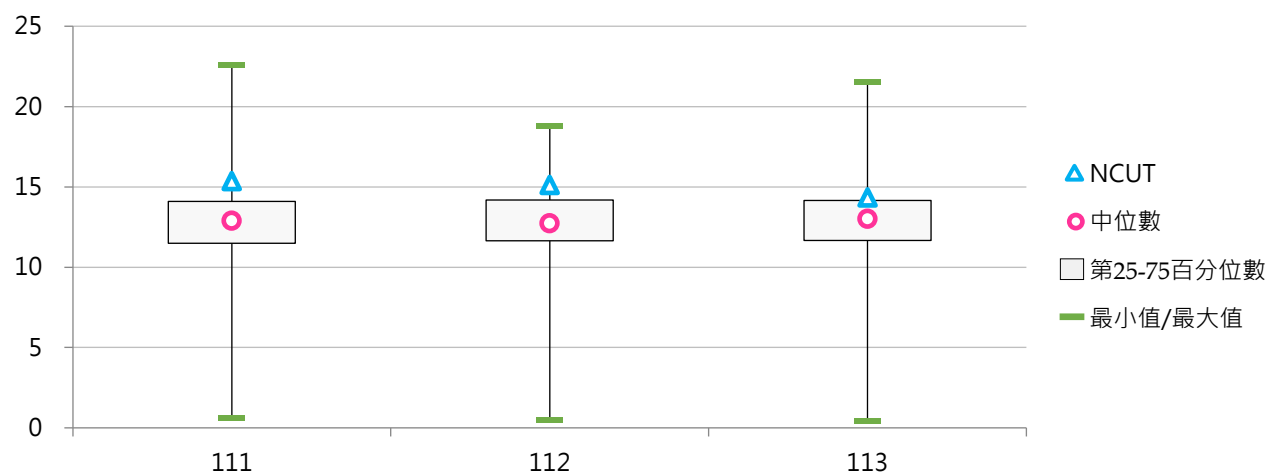



(五) 其他教師平均每週授課時數

< 學校各系(所)專任其他教師每週授課時數加總除以專任其他教師總人數之平均 >

1. 113學年度各類型學校【其他教師平均每週授課時數】最低前三校

公立大學		私立大學		公立技專		私立技專	
TNUA	0.00	YZU	0.00	NTUST	0.00	CTU	0.00
NUTN	0.00	THU	0.43	NPUST	3.00	VNU	0.00
NCU	0.00	FCU	1.25	YUNTECH	3.60	MUST	0.00
NTU	0.00					TSUST	0.00
NSYSU	0.00					TUT	0.00
NTNU	0.00					CTBCTECH	0.00
NTCU	0.00						
UTAPEI	0.00						

2. 111 ~ 113學年度其他教師平均每週授課時數 - 不同類型學校

學年度	全國學校	公立學校	私立學校	大學校院	技專校院	NCUT
111	6.31	5.08	6.95	3.98	8.31	12.29
112	6.17	4.81	6.93	3.76	8.33	12.29
113	6.06	5.05	6.70	3.94	8.03	12.57

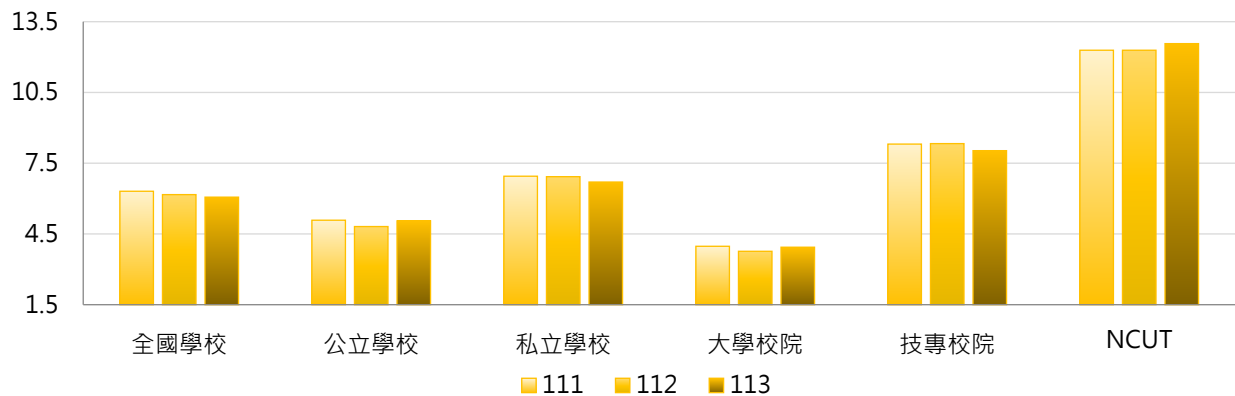

學年度	全國學校	公立大學	私立大學	公立技專	私立技專	NCUT
111	6.31	4.28	3.67	6.75	8.72	12.29
112	6.17	3.59	3.95	7.44	8.58	12.29
113	6.06	3.89	4.00	7.66	8.14	12.57

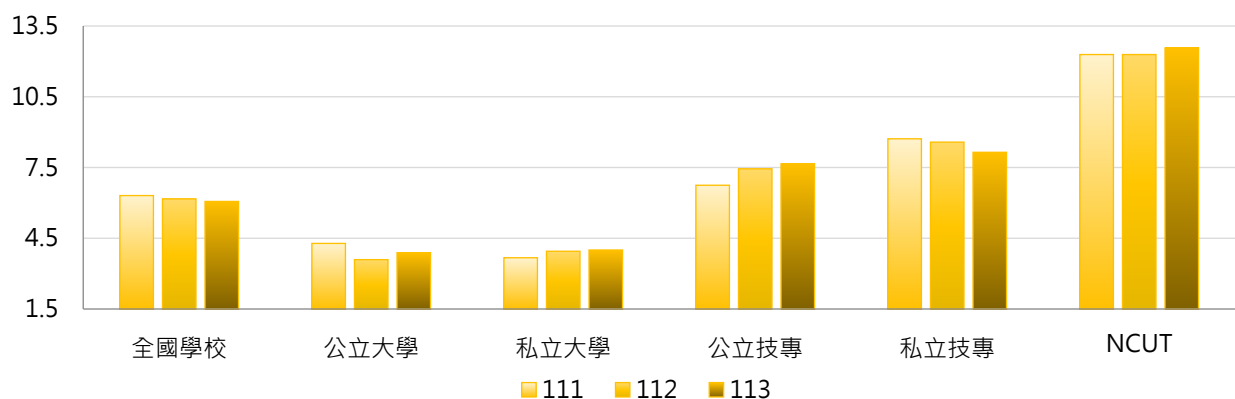

3. 111 ~ 113學年度其他教師平均每週授課時數 - 不同區域學校

學年度	全國學校	北部區域	中部區域	南部區域	其他區域	NCUT
111	6.31	5.60	5.17	8.20	6.15	12.29
112	6.17	5.81	5.00	7.65	5.71	12.29
113	6.06	5.78	5.39	7.41	2.50	12.57

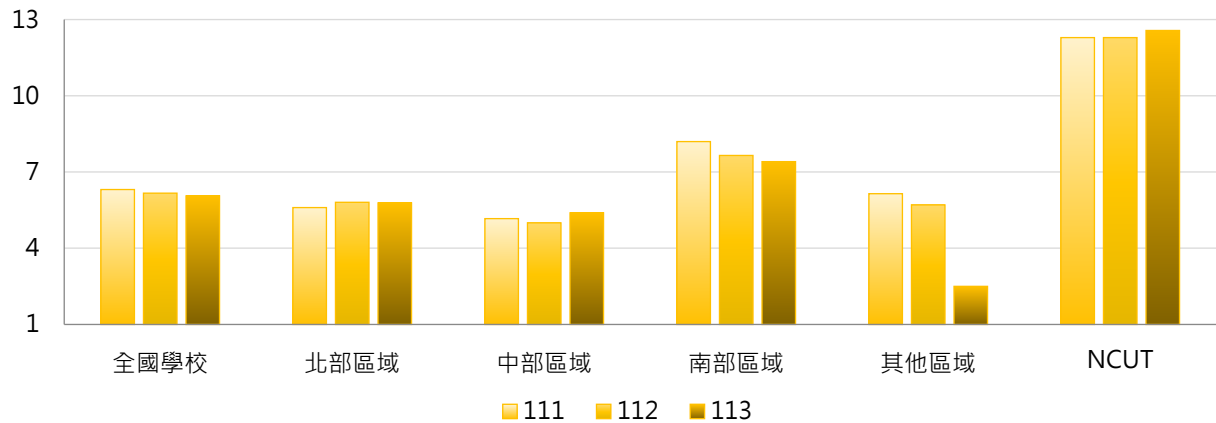

4. 111 ~ 113學年度其他教師平均每週授課時數 - 排序百分位數

學年度	最小值	第25百分位數	中位數	第75百分位數	最大值	NCUT
111	0.00	2.00	3.71	8.00	51.00	12.29
112	0.00	2.00	4.00	8.77	42.15	12.29
113	0.00	2.00	3.32	8.08	41.64	12.57

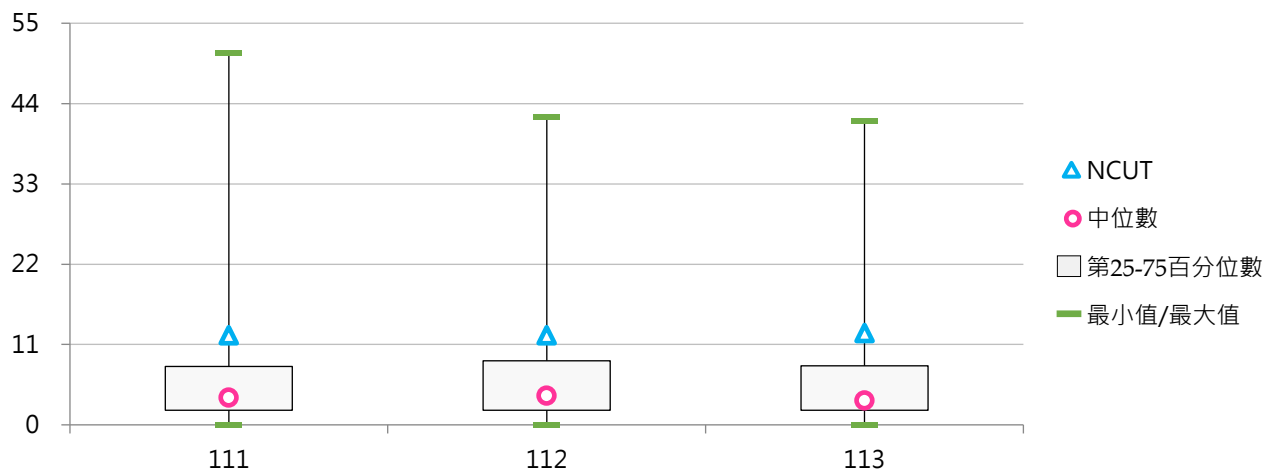

貳 外籍教師

統計說明



【統計對象】

全國140所公私立大專校院，統計範圍包含教育大學，但不包括宗教研修學院、空中大學及軍警校院。其中，慈濟大學與慈濟科技大學於113年8月1日合併為「慈濟大學」，其數據係以整併方式呈現。

【區域劃分】

北部區域：基隆市、臺北市、新北市、桃園市、新竹市、新竹縣、宜蘭縣
中部區域：苗栗縣、臺中市、彰化縣、南投縣、雲林縣
南部區域：嘉義市、嘉義縣、臺南市、高雄市、屏東縣、澎湖縣
其他區域：花蓮縣、臺東縣、金門縣、連江縣

【外籍專任教師】

係指經過正式人事提聘程序聘用者，並具有行政院勞動部之外國人聘僱許可證；若有中華民國國籍之雙重國籍身分教師，亦需有行政院勞動部之外國人聘僱許可證者，始計入外籍教師。若外籍教師符合「就業服務法」第48條規定，與中華民國境內設有戶籍之國民結婚且獲居留者，則不論有無工作證均計入。

各職級外籍專任教師數：係指學校依相關規定聘任之外籍專任【教授、副教授、助理教授、講師、其他教師】等職級之人數。

不包括學校聘任來自於大陸、香港、澳門等地區之專任境外教師及僅授課於「附設進修學院及附設進修專校」之專任境外教師。

【資料來源】

114年11月3日整理自教育部大專校院校務資訊公開平臺：資料由【教育部高教司大學校院校務資料庫】之「教1.專兼任教師明細表」、【教育部技職司技專校院校務資料庫】之「表1-1.教師基本資料表」產出，並由【教育部統計處】彙整提供，以每年10月15日為統計基準日。

一、總體概況

(一) 外籍專任教師數

< 學校依相關規定聘任之外籍專任教授、副教授、助理教授、講師及其他教師等職級之人數 >

1. 113學年度各類型學校【外籍專任教師數】最高前三校

公立大學		私立大學		公立技專		私立技專	
NTU	88	THU	42	NTUST	27	WZU	28
NCCU	59	FJU	37	YUNTECH	25	CHIHLEE	12
NSYSU	55	TKU	35	NKUST	18	CYUT	12

2. 111 ~ 113學年度外籍專任教師數 - 不同類型學校

學年度	全國學校	公立學校	私立學校	大學校院	技專校院	NCUT
111	8.34	12.32	6.33	13.65	3.61	6
112	8.36	12.72	6.16	13.55	3.74	7
113	8.37	13.02	6.02	13.64	3.68	10

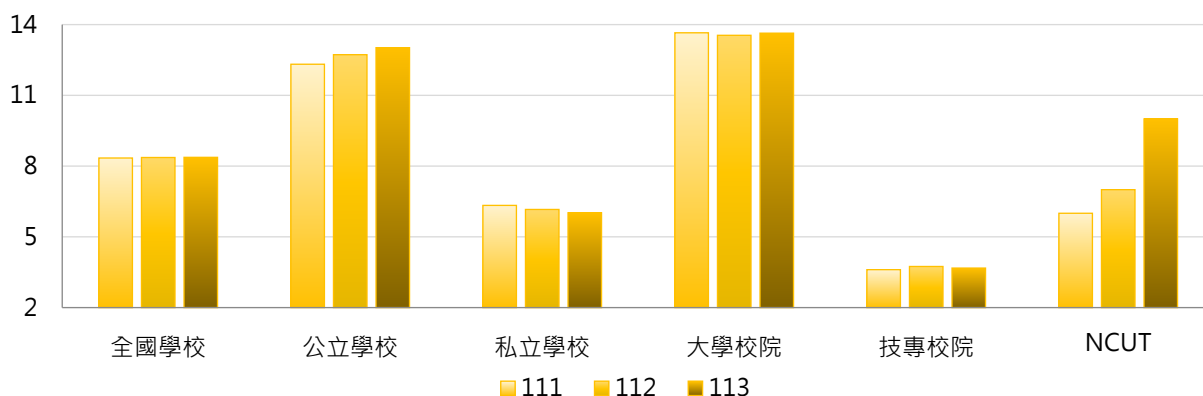

學年度	全國學校	公立大學	私立大學	公立技專	私立技專	NCUT
111	8.34	15.00	12.38	6.60	2.85	6
112	8.36	15.09	12.09	7.67	2.75	7
113	8.37	15.31	12.06	8.13	2.54	10

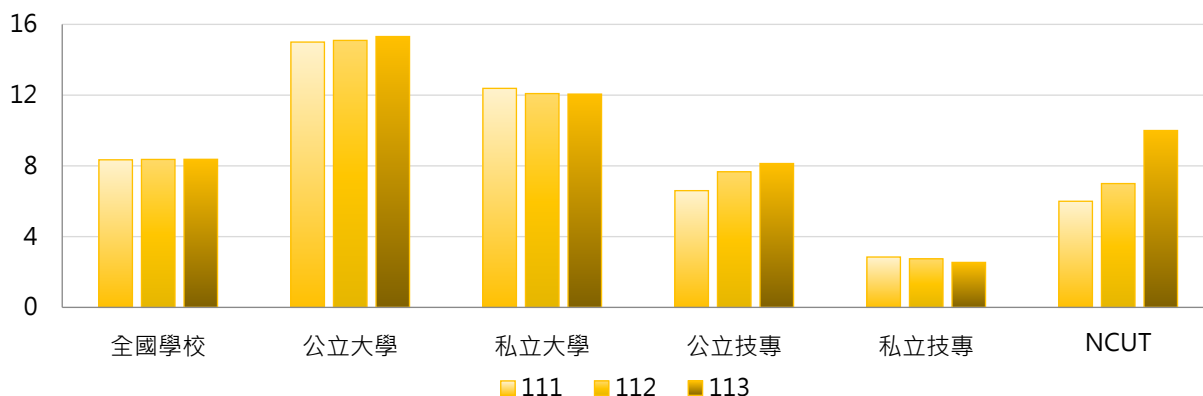



3. 111 ~ 113學年度外籍專任教師數 - 不同區域學校

學年度	全國學校	北部區域	中部區域	南部區域	其他區域	NCUT
111	8.34	9.54	7.56	7.45	3.83	6
112	8.36	9.88	7.44	6.95	4.00	7
113	8.37	9.91	7.85	6.68	3.67	10

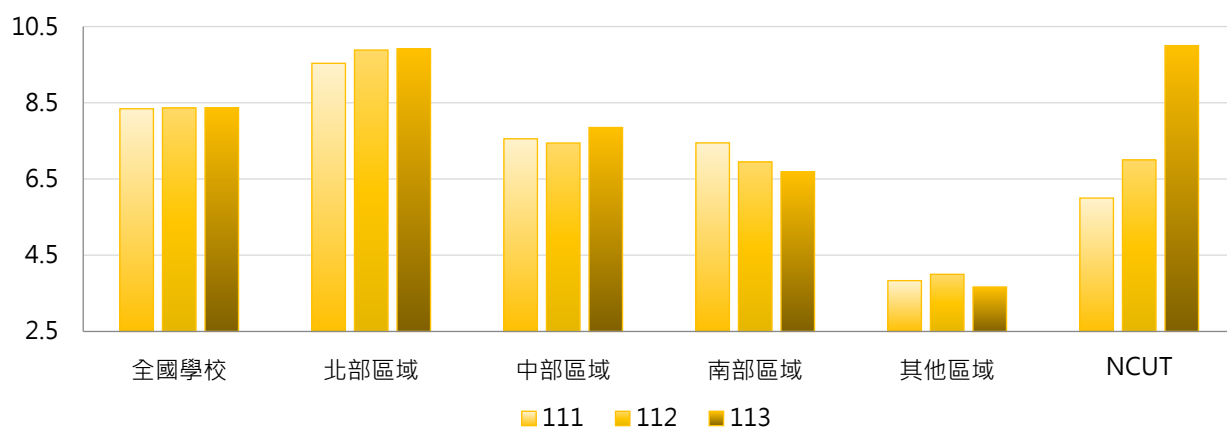

4. 111 ~ 113學年度外籍專任教師數 - 排序百分位數

學年度	最小值	第25百分位數	中位數	第75百分位數	最大值	NCUT
111	0	1	3	9	82	6
112	0	1	4	9	83	7
113	0	1	3	10	88	10

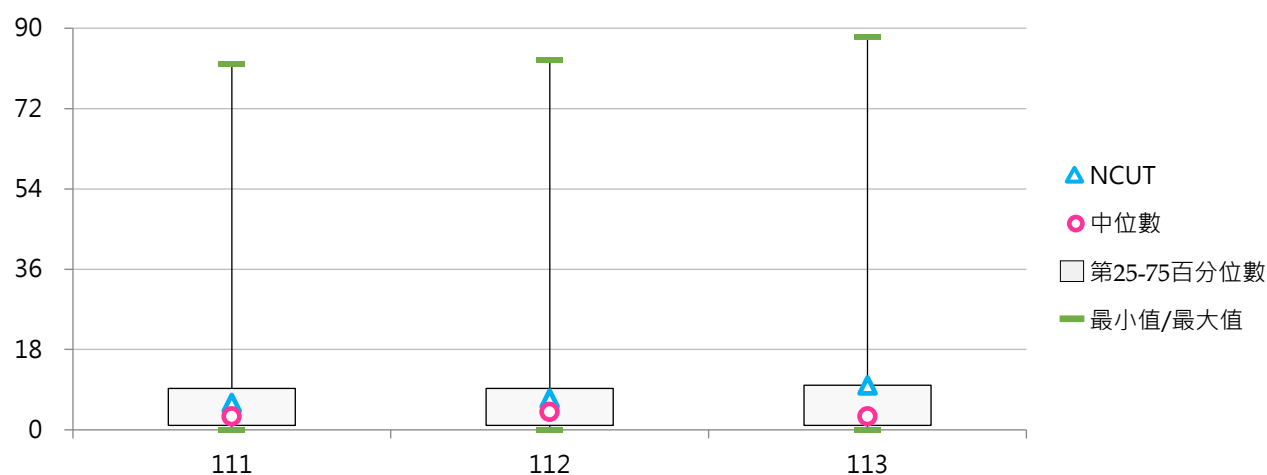

(二) 外籍專任教師占比

< 外籍專任教師數 / 全校專任教師數 >

1. 113學年度各類型學校【外籍專任教師占比】最高前三校

公立大學		私立大學		公立技專		私立技專	
NSYSU	8.70%	CTBC	16.36%	NKUHT	6.29%	WZU	11.43%
NCCU	8.17%	YZU	8.97%	YUNTECH	6.16%	MCUT	5.31%
NTHU	4.98%	DILA	8.33%	NTUST	4.72%	CHIHLEE	4.48%

2. 111 ~ 113學年度外籍專任教師占比 - 不同類型學校

學年度	全國學校	公立學校	私立學校	大學校院	技專校院	NCUT
111	2.06%	2.24%	1.98%	2.98%	1.25%	1.75%
112	2.12%	2.29%	2.03%	3.00%	1.32%	2.07%
113	2.15%	2.30%	2.07%	3.09%	1.31%	2.87%

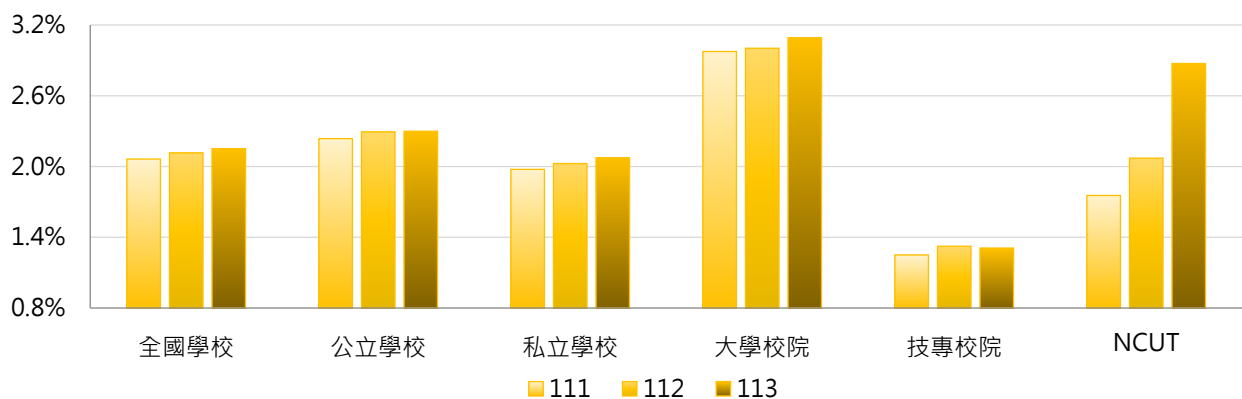

學年度	全國學校	公立大學	私立大學	公立技專	私立技專	NCUT
111	2.06%	2.47%	3.45%	1.74%	1.13%	1.75%
112	2.12%	2.47%	3.51%	1.92%	1.17%	2.07%
113	2.15%	2.41%	3.73%	2.06%	1.12%	2.87%

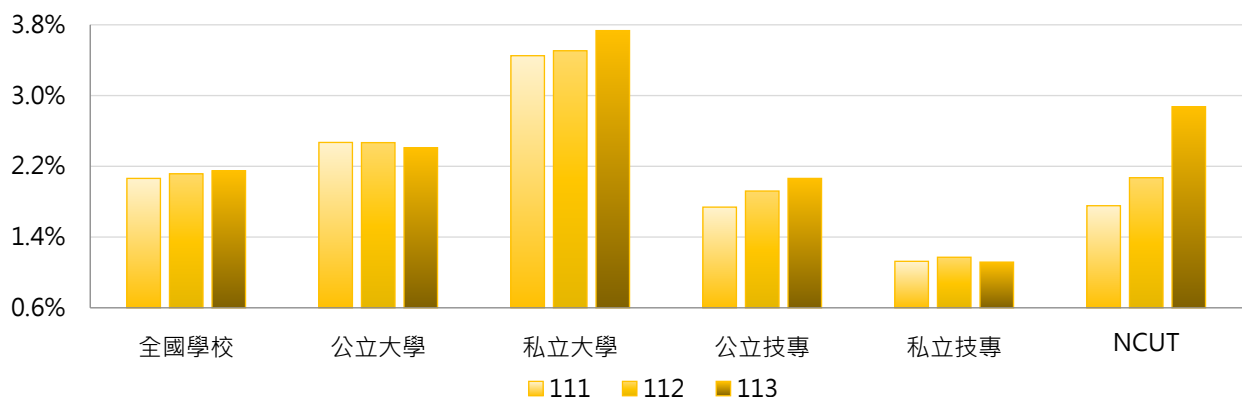

3. 111 ~ 113學年度外籍專任教師占比 - 不同區域學校

學年度	全國學校	北部區域	中部區域	南部區域	其他區域	NCUT
111	2.06%	1.94%	2.02%	2.48%	1.05%	1.75%
112	2.12%	2.17%	2.01%	2.25%	1.08%	2.07%
113	2.15%	2.25%	2.10%	2.17%	1.04%	2.87%

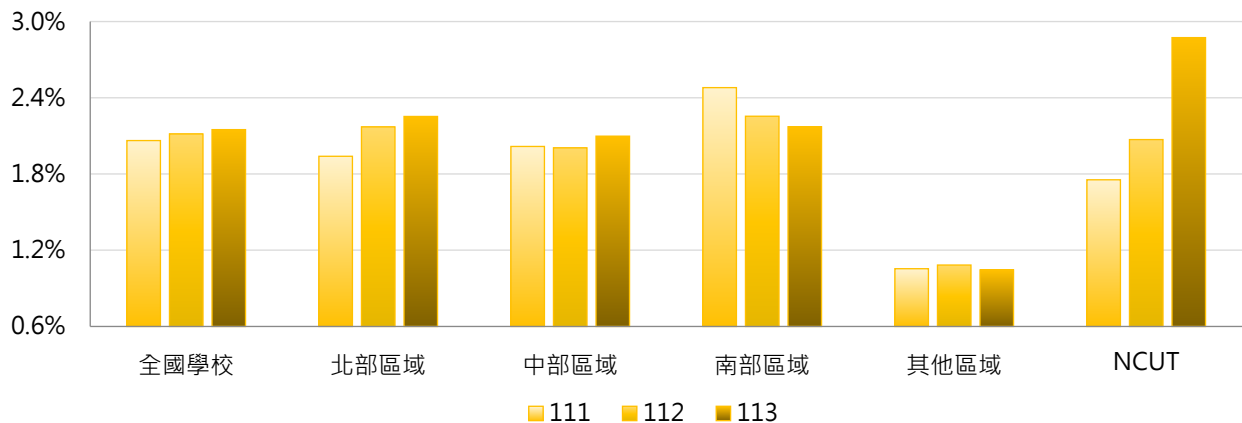

4. 111 ~ 113學年度外籍專任教師占比 - 排序百分位數

學年度	最小值	第25百分位數	中位數	第75百分位數	最大值	NCUT
111	0.00%	0.40%	1.40%	2.77%	21.05%	1.75%
112	0.00%	0.49%	1.56%	2.89%	16.07%	2.07%
113	0.00%	0.48%	1.50%	2.91%	16.36%	2.87%

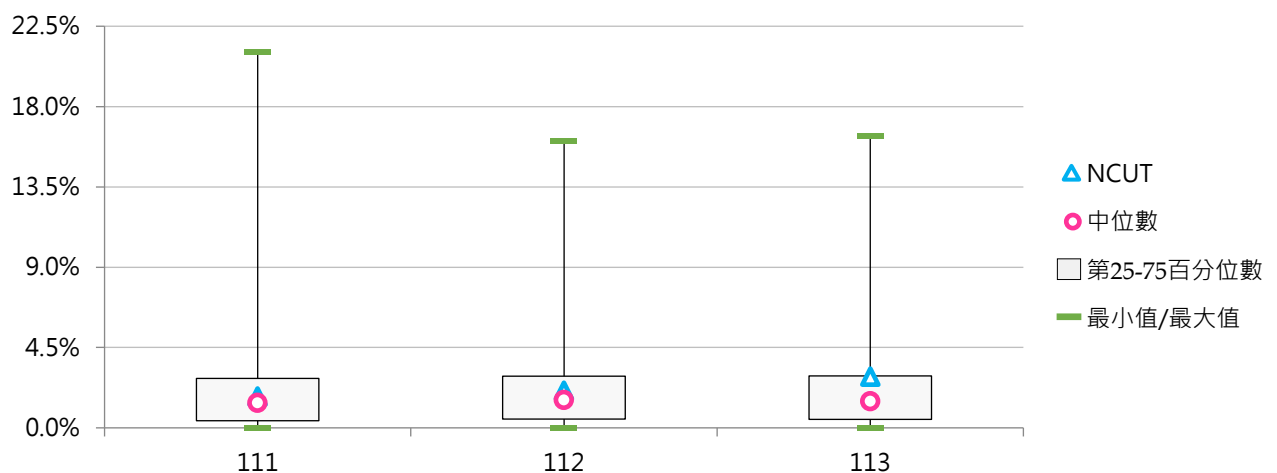

二、職級分布

(一) 外籍專任講師數

< 學校依相關規定聘任之外籍專任講師人數 >

1. 113學年度各類型學校【外籍專任講師數】最高前三校

公立大學	私立大學	公立技專	私立技專
NCCU 6	THU 7	NTUST 1	CHIHLEE 6
NDHU 4	MCU 7	NTUT 1	CYUT 5
NTNU 3	SHU 7	NPUST 1	WZU 5
NTU 3		NKUST 1	
		NTUNHS 1	
		NKUHT 1	
		NPU 1	
		YUNTECH 1	
		NTCUST 1	

2. 111 ~ 113學年度外籍專任講師數 - 不同類型學校

學年度	全國學校	公立學校	私立學校	大學校院	技專校院	NCUT
111	1.30	0.93	1.48	1.81	0.85	0
112	1.22	0.93	1.37	1.69	0.82	0
113	1.09	0.73	1.27	1.45	0.78	0

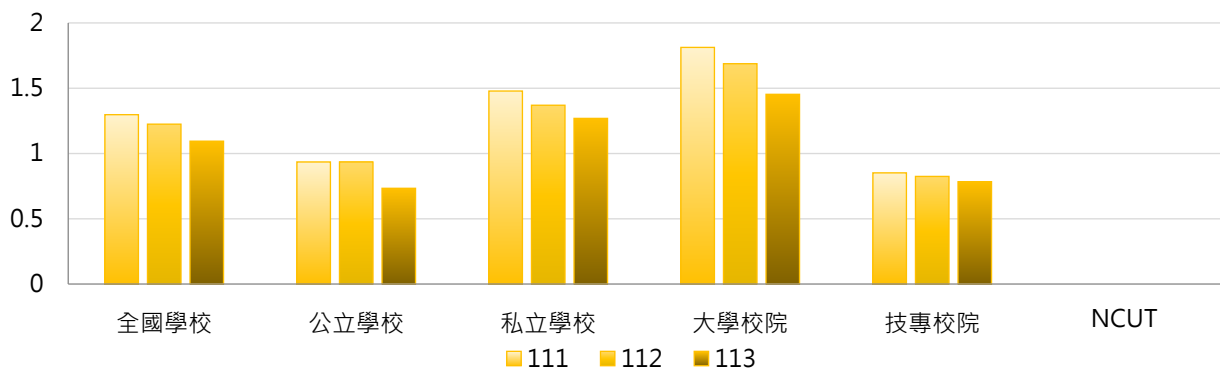

學年度	全國學校	公立大學	私立大學	公立技專	私立技專	NCUT
111	1.30	1.06	2.52	0.67	0.90	0
112	1.22	1.03	2.30	0.73	0.85	0
113	1.09	0.80	2.03	0.60	0.83	0

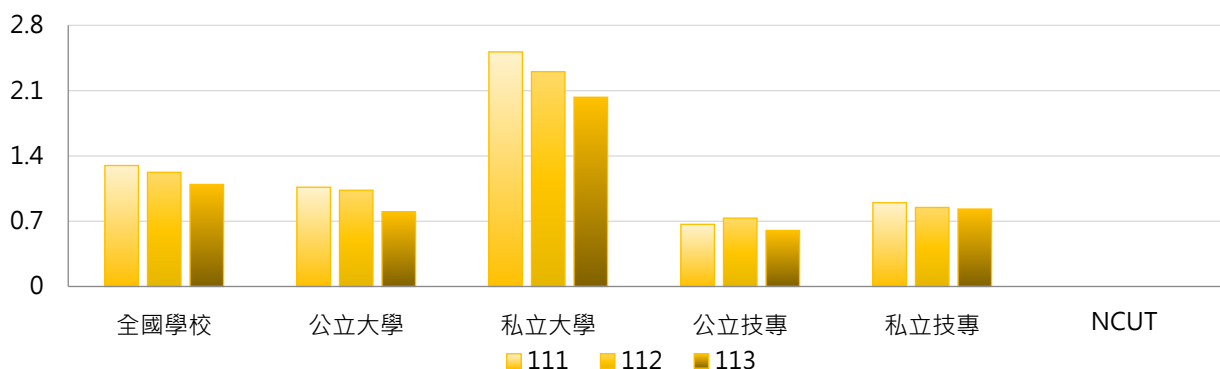

3. 111 ~ 113學年度外籍專任講師數 - 不同區域學校

學年度	全國學校	北部區域	中部區域	南部區域	其他區域	NCUT
111	1.30	1.40	1.74	0.86	0.83	0
112	1.22	1.29	1.59	0.84	1.17	0
113	1.09	1.16	1.41	0.76	1.00	0

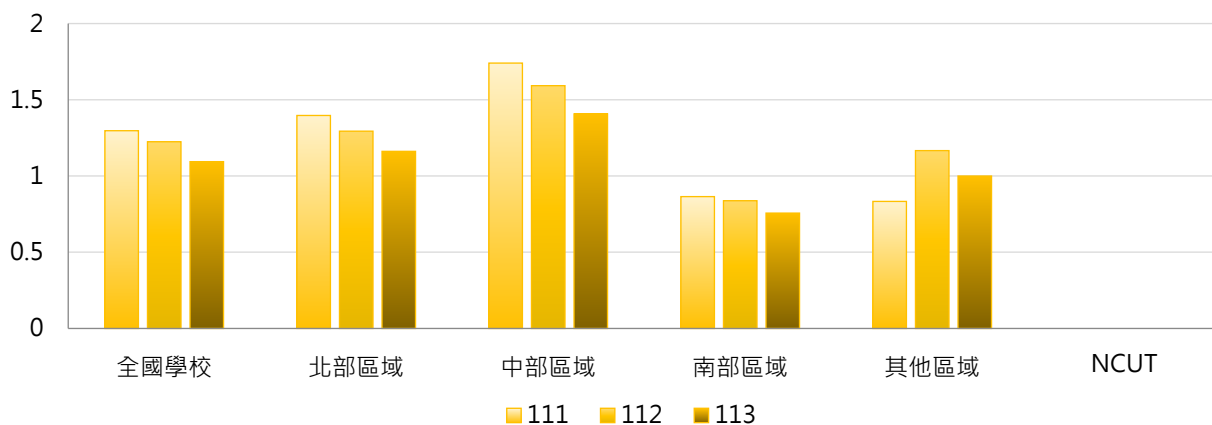

4. 111 ~ 113學年度外籍專任講師數 - 排序百分位數

學年度	最小值	第25百分位數	中位數	第75百分位數	最大值	NCUT
111	0	0	1	2	11	0
112	0	0	1	1	10	0
113	0	0	1	1	7	0

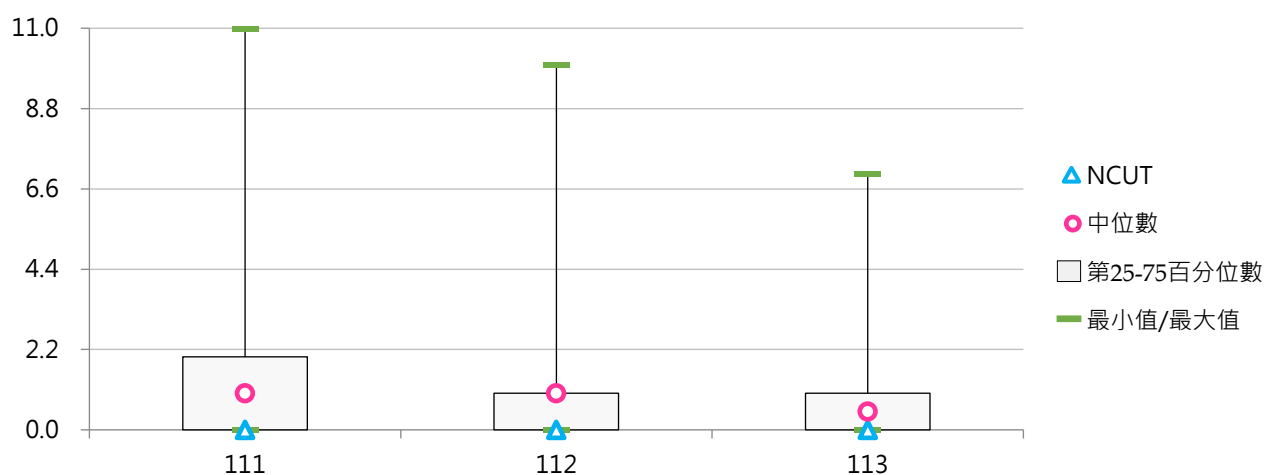

(二) 外籍專任講師占比

< 外籍專任講師數 / 全校專任講師數 >

1. 113學年度各類型學校【外籍專任講師占比】最高前三校

公立大學		私立大學		公立技專		私立技專	
NTOU	33.33%	DILA	100.00%	NTUNHS	14.29%	CYUT	20.00%
NCCU	24.00%	YZU	71.43%	NPU	12.50%	CHIHLEE	17.14%
NDHU	20.00%	PCCU	50.00%	YUNTECH	8.33%	WZU	15.15%

2. 111 ~ 113學年度外籍專任講師占比 - 不同類型學校

學年度	全國學校	公立學校	私立學校	大學校院	技專校院	NCUT
111	6.61%	6.06%	6.89%	10.82%	2.98%	0.00%
112	6.68%	6.29%	6.87%	10.87%	3.05%	0.00%
113	7.11%	4.97%	8.15%	11.78%	3.08%	0.00%

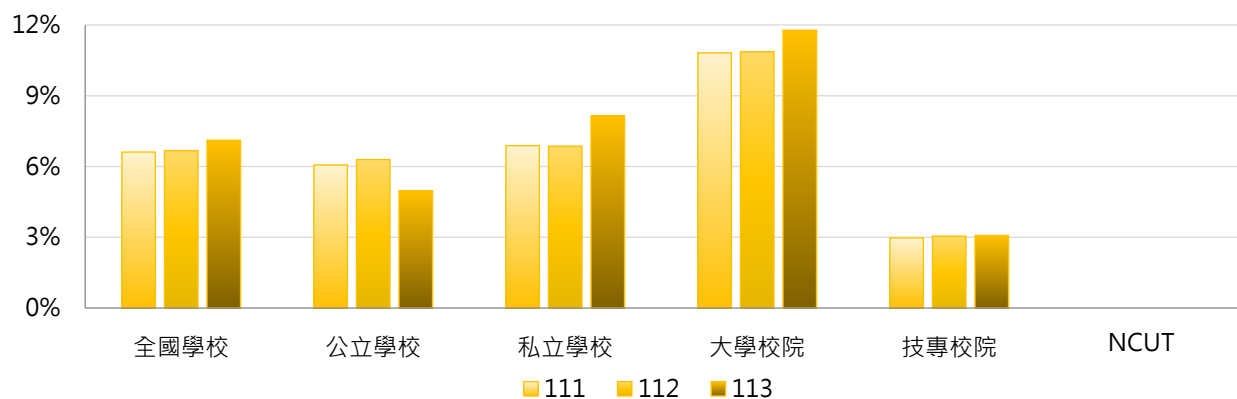

學年度	全國學校	公立大學	私立大學	公立技專	私立技專	NCUT
111	6.61%	7.13%	14.29%	3.87%	2.75%	0.00%
112	6.68%	7.36%	14.16%	4.10%	2.78%	0.00%
113	7.11%	5.39%	17.42%	4.13%	2.81%	0.00%

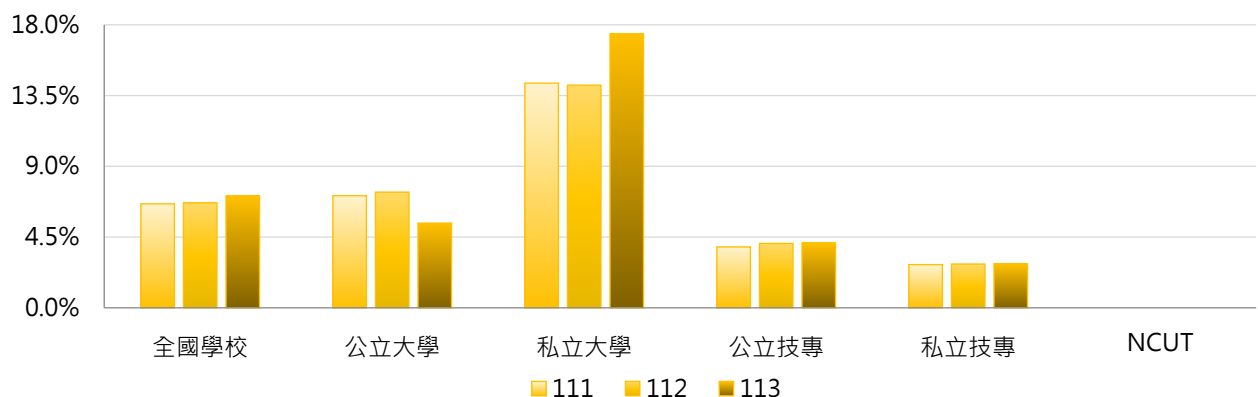

3. 111 ~ 113學年度外籍專任講師占比 - 不同區域學校

學年度	全國學校	北部區域	中部區域	南部區域	其他區域	NCUT
111	6.61%	7.26%	9.25%	4.00%	3.52%	0.00%
112	6.68%	7.32%	9.12%	4.02%	4.69%	0.00%
113	7.11%	8.93%	8.33%	3.31%	4.57%	0.00%

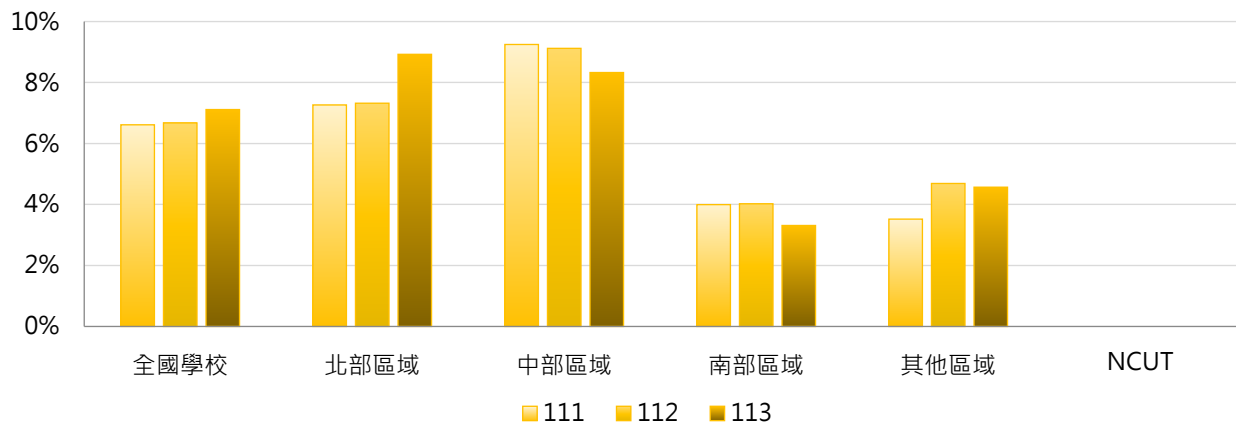

4. 111 ~ 113學年度外籍專任講師占比 - 排序百分位數

學年度	最小值	第25百分位數	中位數	第75百分位數	最大值	NCUT
111	0.00%	0.00%	1.93%	8.85%	53.85%	0.00%
112	0.00%	0.00%	2.39%	8.90%	55.56%	0.00%
113	0.00%	0.00%	1.04%	7.62%	100.00%	0.00%

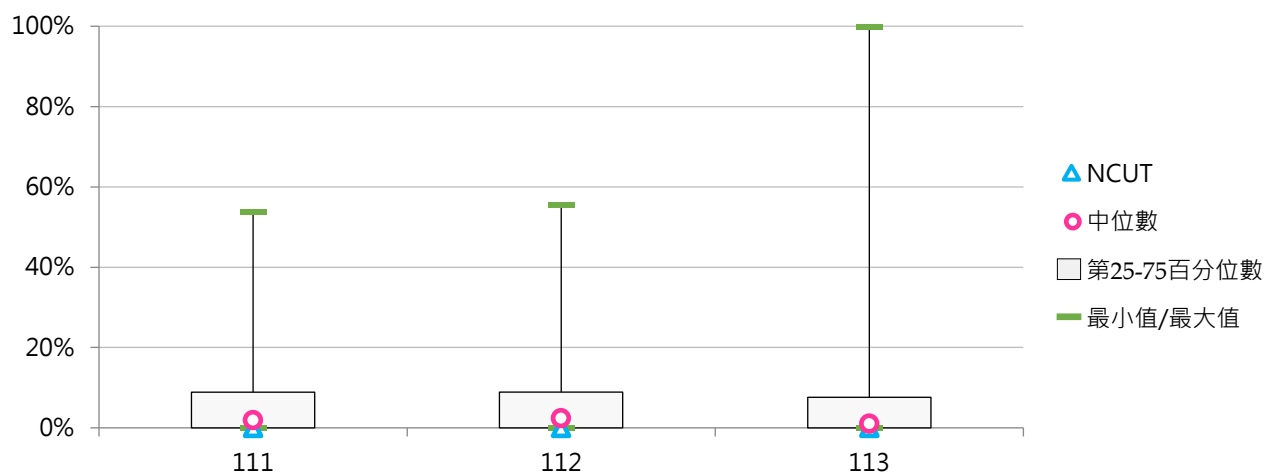

(三) 外籍專任助理教授以上教師數

< 學校依相關規定聘任之外籍專任教授、副教授及助理教授等職級之人數 >

1. 113學年度各類型學校【外籍專任助理教授以上教師數】最高前三校

公立大學		私立大學		公立技專		私立技專	
NTU	85	FJU	36	NTUST	26	WZU	23
NSYSU	55	THU	35	YUNTECH	24	MCUT	10
NCCU	53	TKU	35	NKUST	17	STUST	8

2. 111 ~ 113學年度外籍專任助理教授以上教師數 - 不同類型學校

學年度	全國學校	公立學校	私立學校	大學校院	技專校院	NCUT
111	7.06	11.40	4.87	11.89	2.76	6
112	7.16	11.81	4.81	11.91	2.92	7
113	7.29	12.32	4.74	12.23	2.88	10

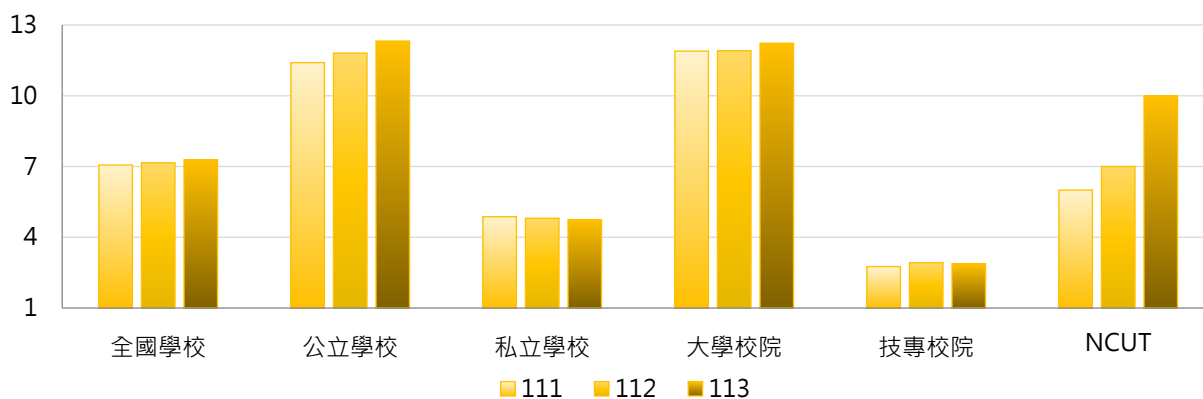

學年度	全國學校	公立大學	私立大學	公立技專	私立技專	NCUT
111	7.06	13.97	9.94	5.93	1.95	6
112	7.16	14.09	9.85	6.93	1.90	7
113	7.29	14.56	10.03	7.53	1.69	10

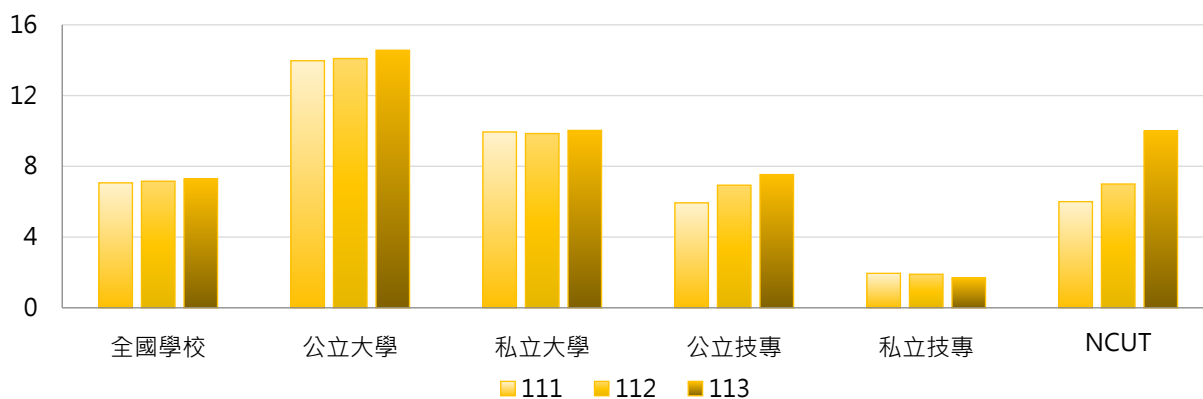

3. 111 ~ 113學年度外籍專任助理教授以上教師數 - 不同區域學校

學年度	全國學校	北部區域	中部區域	南部區域	其他區域	NCUT
111	7.06	8.16	5.81	6.61	3.00	6
112	7.16	8.61	5.85	6.13	2.83	7
113	7.29	8.77	6.44	5.92	2.67	10

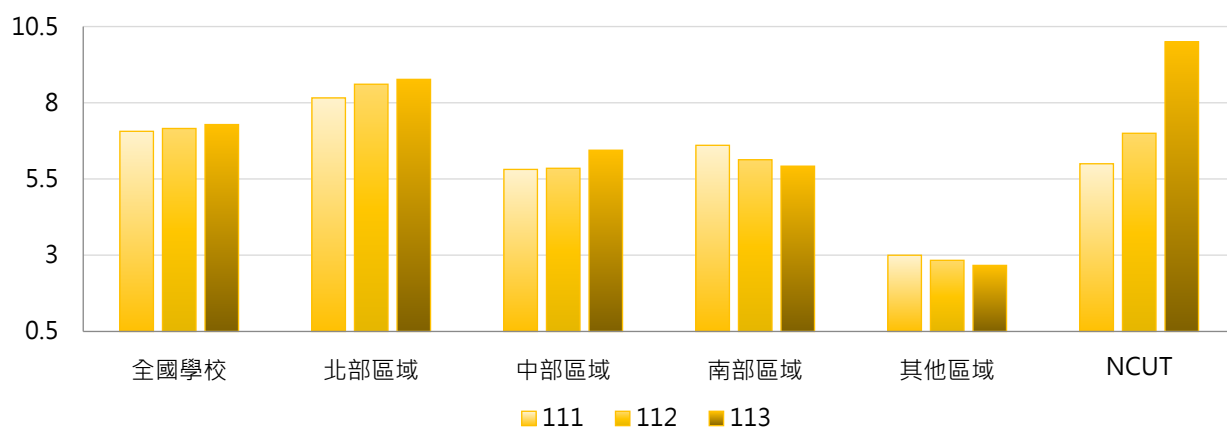

4. 111 ~ 113學年度外籍專任助理教授以上教師數 - 排序百分位數

學年度	最小值	第25百分位數	中位數	第75百分位數	最大值	NCUT
111	0	0	2	8	78	6
112	0	0	2	7	79	7
113	0	0	2	8	85	10

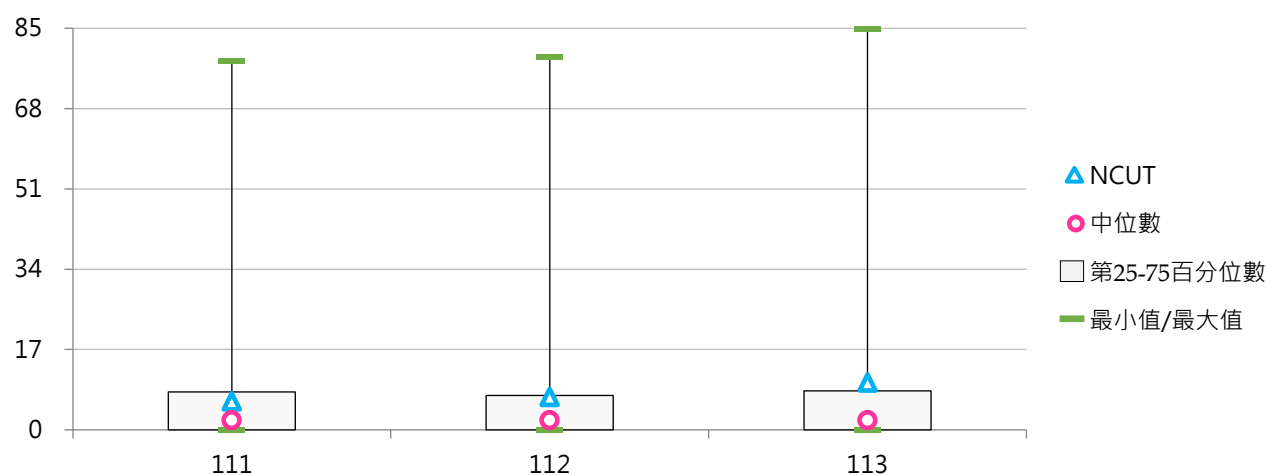

(四) 外籍專任助理教授以上教師占比

< 外籍專任助理教授以上教師數 / 全校專任助理教授以上教師數 >

1. 113學年度各類型學校【外籍專任助理教授以上教師占比】最高前三校

公立大學		私立大學		公立技專		私立技專	
NSYSU	8.74%	CTBC	7.89%	NKUHT	6.52%	WZU	10.95%
NCCU	7.79%	YZU	7.47%	YUNTECH	6.22%	MCUT	5.21%
TNNUA	5.10%	THU	7.11%	NTUST	4.83%	TUT	2.66%

2. 111 ~ 113學年度外籍專任助理教授以上教師占比 - 不同類型學校

學年度	全國學校	公立學校	私立學校	大學校院	技專校院	NCUT
111	1.76%	2.18%	1.55%	2.56%	1.05%	1.86%
112	1.82%	2.24%	1.61%	2.62%	1.11%	2.17%
113	1.83%	2.27%	1.61%	2.67%	1.08%	3.01%

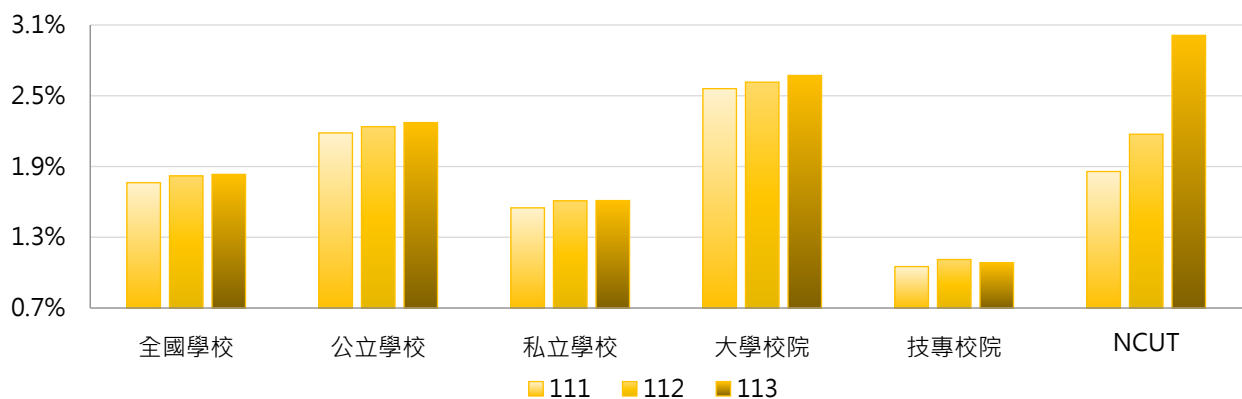

學年度	全國學校	公立大學	私立大學	公立技專	私立技專	NCUT
111	1.76%	2.40%	2.71%	1.73%	0.88%	1.86%
112	1.82%	2.41%	2.81%	1.88%	0.92%	2.17%
113	1.83%	2.39%	2.94%	2.02%	0.85%	3.01%

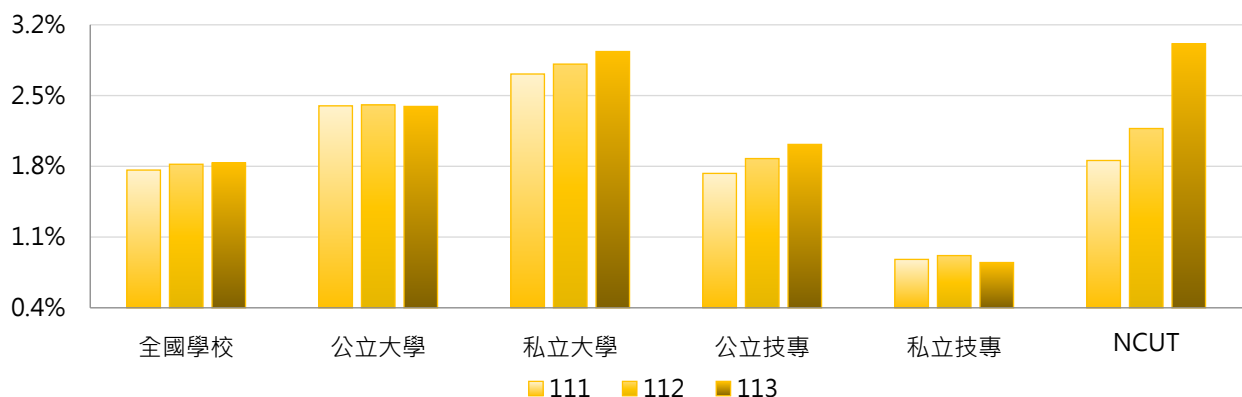

3. 111 ~ 113學年度外籍專任助理教授以上教師占比 - 不同區域學校

學年度	全國學校	北部區域	中部區域	南部區域	其他區域	NCUT
111	1.76%	1.65%	1.67%	2.16%	0.97%	1.86%
112	1.82%	1.90%	1.66%	1.94%	0.90%	2.17%
113	1.83%	1.92%	1.79%	1.85%	0.85%	3.01%

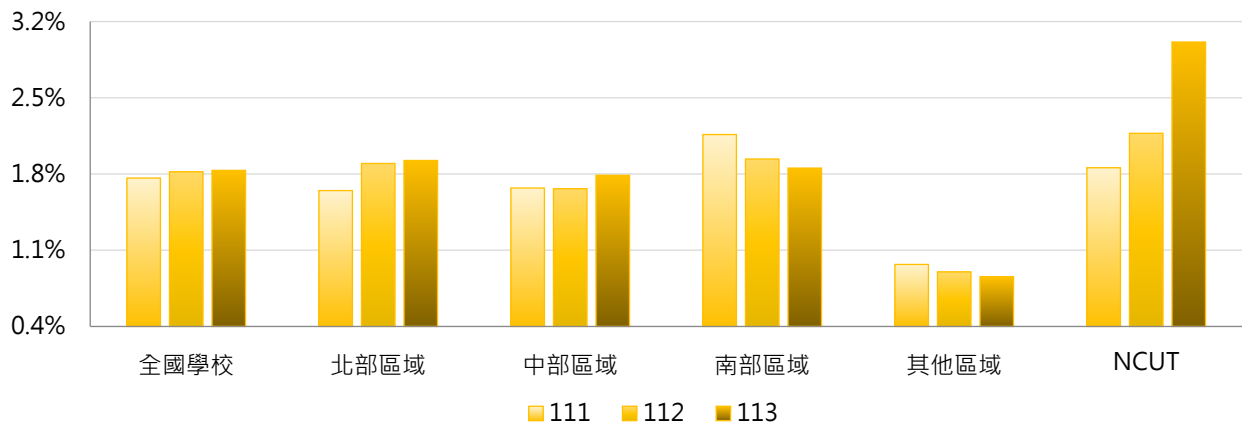

4. 111 ~ 113學年度外籍專任助理教授以上教師占比 - 排序百分位數

學年度	最小值	第25百分位數	中位數	第75百分位數	最大值	NCUT
111	0.00%	0.00%	1.10%	2.54%	11.63%	1.86%
112	0.00%	0.00%	1.16%	2.59%	10.85%	2.17%
113	0.00%	0.00%	1.19%	2.57%	10.95%	3.01%

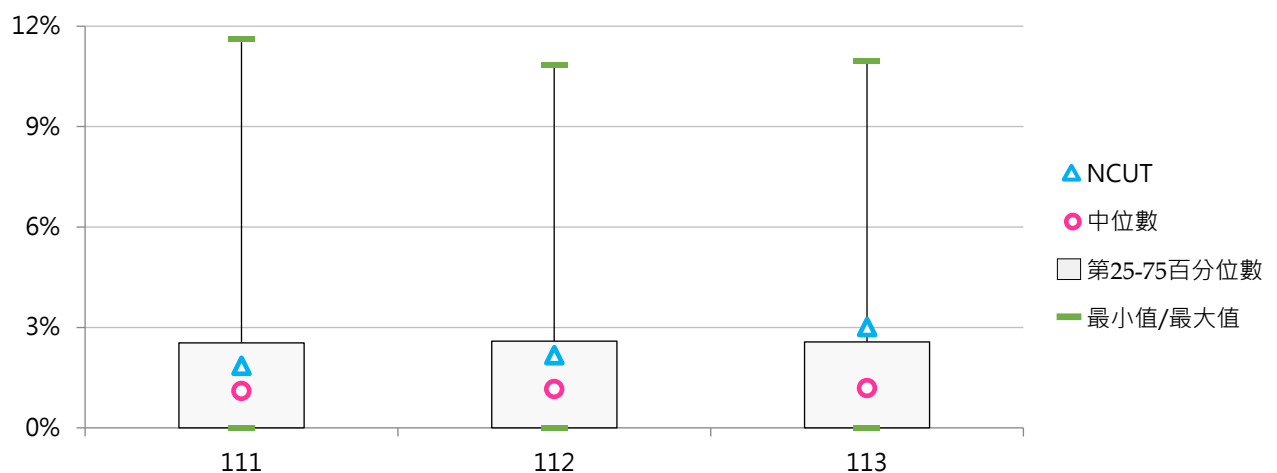

(五) 外籍專任副教授以上教師數

< 學校依相關規定聘任之外籍專任教授及副教授等職級之人數 >

1. 113學年度各類型學校【外籍專任副教授以上教師數】最高前三校

公立大學		私立大學		公立技專		私立技專	
NTU	47	TKU	21	YUNTECH	12	WZU	9
NYCU	34	THU	19	NTUT	5	MCUT	5
NTHU	33	FJU	14	NKUST	5	OCU	3

2. 111 ~ 113學年度外籍專任副教授以上教師數 - 不同類型學校

學年度	全國學校	公立學校	私立學校	大學校院	技專校院	NCUT
111	3.36	5.79	2.13	6.12	0.89	0
112	3.21	5.72	1.95	5.85	0.86	1
113	3.39	6.21	1.97	6.17	0.92	3

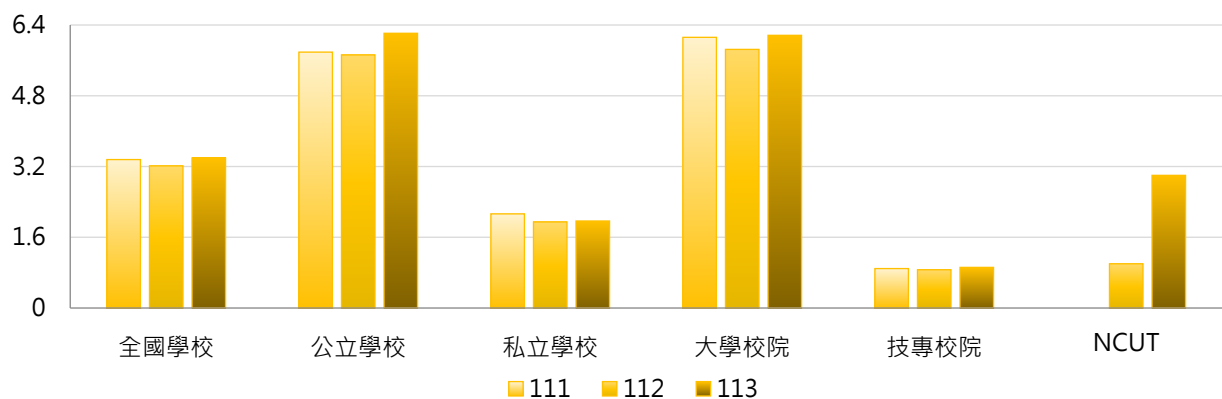

學年度	全國學校	公立大學	私立大學	公立技專	私立技專	NCUT
111	3.36	7.63	4.71	1.87	0.64	0
112	3.21	7.47	4.32	2.00	0.58	1
113	3.39	8.03	4.41	2.33	0.56	3

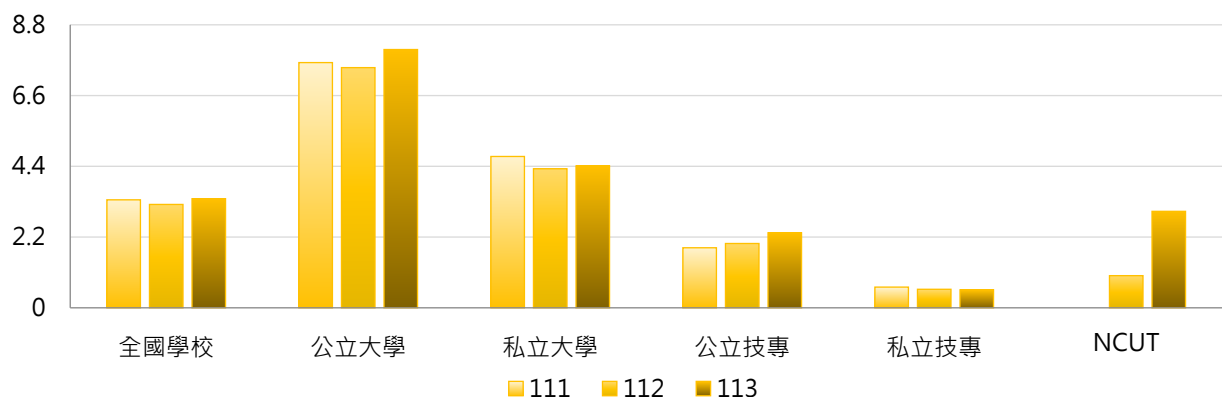

3. 111 ~ 113學年度外籍專任副教授以上教師數 - 不同區域學校

學年度	全國學校	北部區域	中部區域	南部區域	其他區域	NCUT
111	3.36	4.20	2.52	2.68	1.67	0
112	3.21	4.07	2.67	2.32	1.50	1
113	3.39	4.23	2.85	2.58	1.33	3

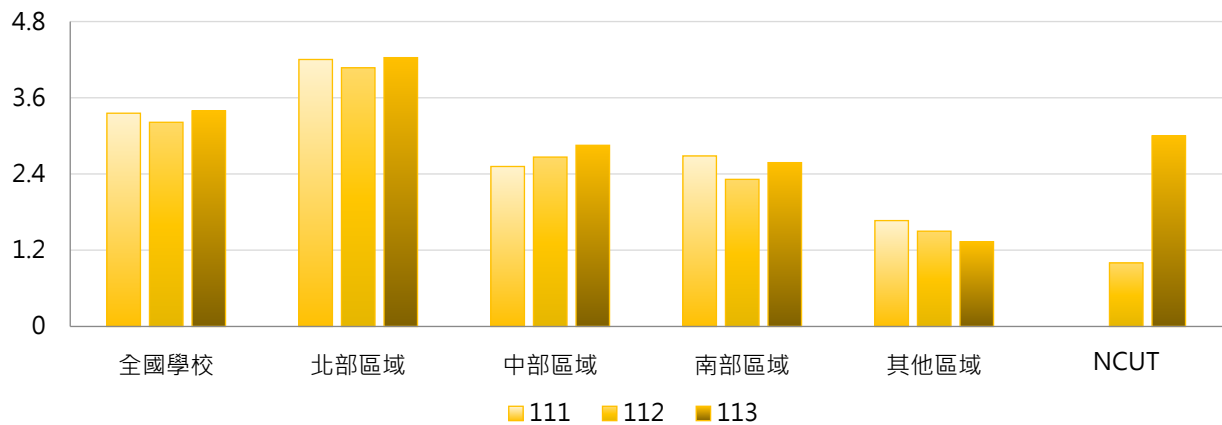

4. 111 ~ 113學年度外籍專任副教授以上教師數 - 排序百分位數

學年度	最小值	第25百分位數	中位數	第75百分位數	最大值	NCUT
111	0	0	1	3	42	0
112	0	0	1	3	46	1
113	0	0	1	3	47	3

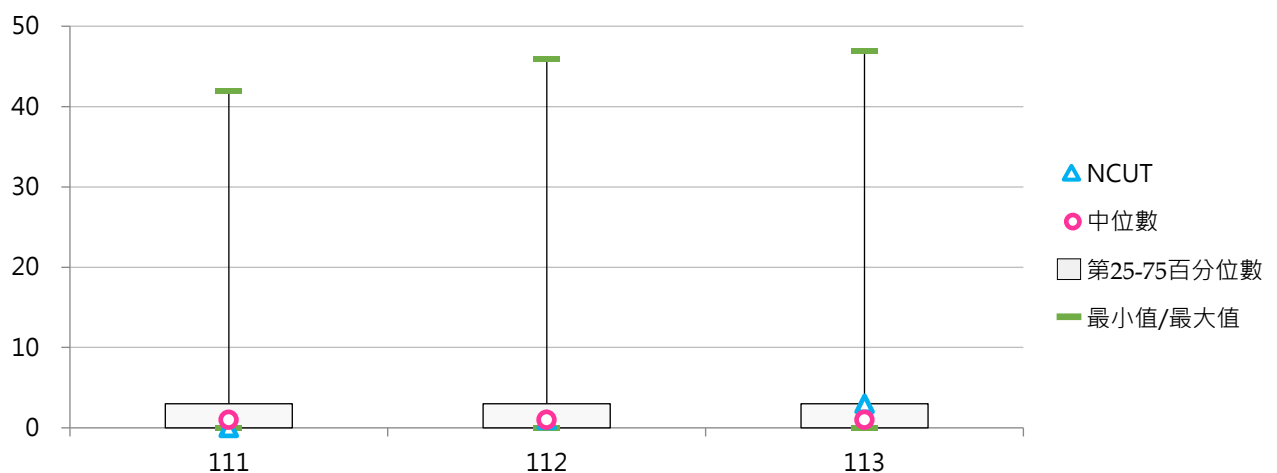



(六) 外籍專任副教授以上教師占比

< 外籍專任副教授以上教師數 / 全校專任副教授以上教師數 >

1. 113學年度各類型學校【外籍專任副教授以上教師占比】最高前三校

公立大學		私立大學		公立技專		私立技專	
TNNUA	6.15%	DILA	7.14%	YUNTECH	4.32%	WZU	7.69%
NTHU	4.76%	HFU	6.67%	NKUHT	2.20%	MCUT	4.13%
NSYSU	4.27%	THU	5.96%	NTUT	1.42%	SJU	3.23%

2. 111 ~ 113學年度外籍專任副教授以上教師占比 - 不同類型學校

學年度	全國學校	公立學校	私立學校	大學校院	技專校院	NCUT
111	1.19%	1.41%	1.08%	1.85%	0.60%	0.00%
112	1.12%	1.31%	1.02%	1.71%	0.59%	0.45%
113	1.20%	1.42%	1.08%	1.84%	0.62%	1.32%

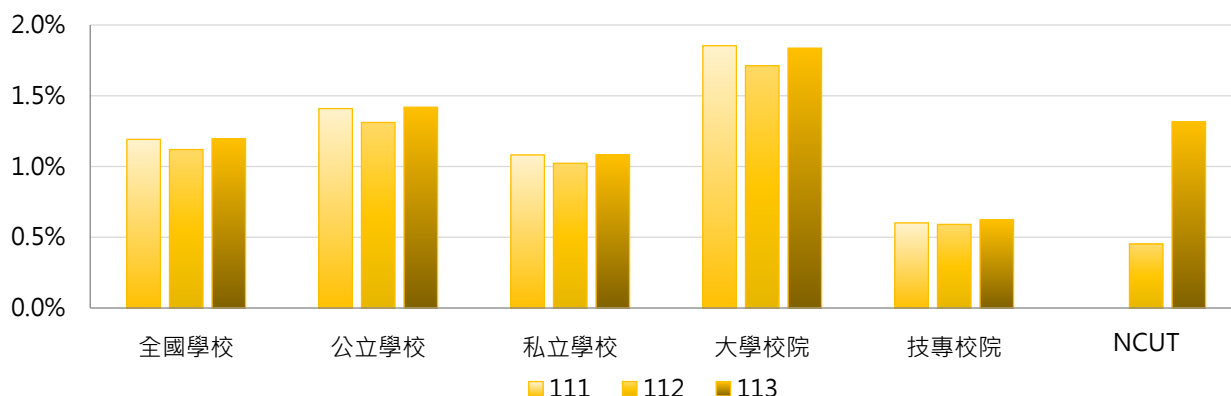

學年度	全國學校	公立大學	私立大學	公立技專	私立技專	NCUT
111	1.19%	1.73%	1.97%	0.73%	0.57%	0.00%
112	1.12%	1.59%	1.83%	0.71%	0.56%	0.45%
113	1.20%	1.66%	2.00%	0.90%	0.55%	1.32%

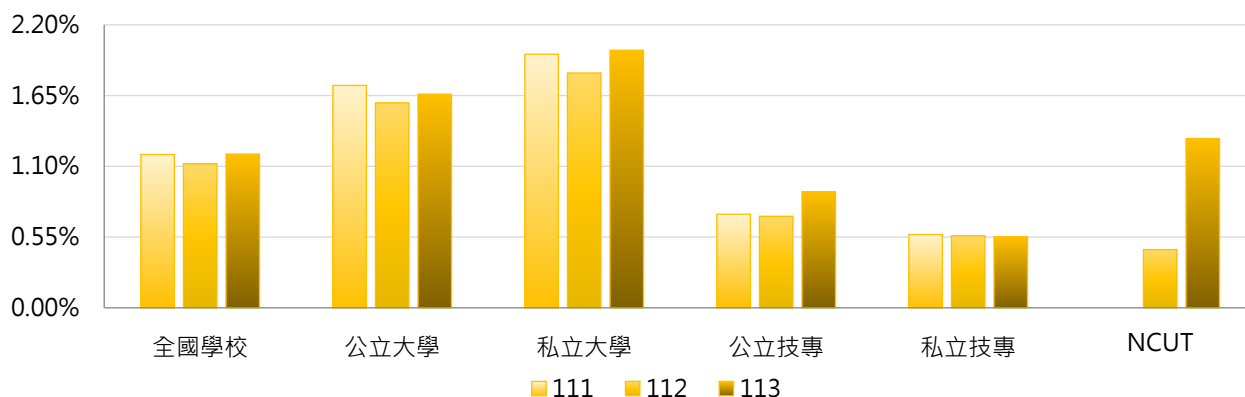

3. 111 ~ 113學年度外籍專任副教授以上教師占比 - 不同區域學校

學年度	全國學校	北部區域	中部區域	南部區域	其他區域	NCUT
111	1.19%	1.12%	1.13%	1.42%	0.77%	0.00%
112	1.12%	1.17%	1.17%	1.06%	0.71%	0.45%
113	1.20%	1.27%	1.23%	1.12%	0.62%	1.32%

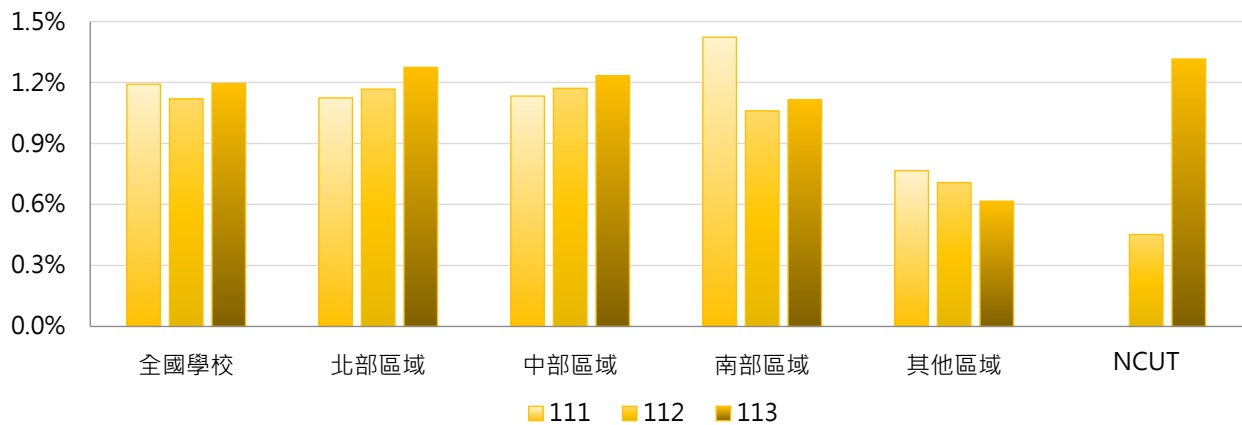

4. 111 ~ 113學年度外籍專任副教授以上教師占比 - 排序百分位數

學年度	最小值	第25百分位數	中位數	第75百分位數	最大值	NCUT
111	0.00%	0.00%	0.48%	1.82%	9.24%	0.00%
112	0.00%	0.00%	0.52%	1.66%	8.62%	0.45%
113	0.00%	0.00%	0.66%	1.68%	7.69%	1.32%

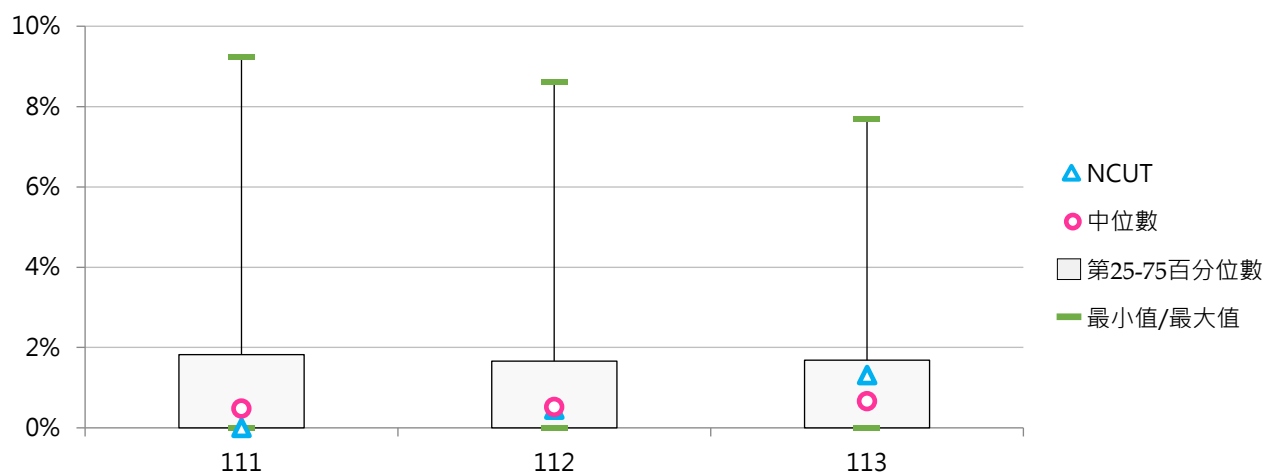

(七) 外籍專任教授數

< 學校依相關規定聘任之外籍專任教授人數 >

1. 113學年度各類型學校【外籍專任教授數】最高前三校

公立大學		私立大學		公立技專		私立技專	
NYCU	24	THU	10	YUNTECH	6	WZU	3
NTHU	23	CGU	8	NTUT	3	MCUT	2
NTU	19	TKU	7	NPUST	2	HUST	1
						HKU	1

2. 111 ~ 113學年度外籍專任教授數 - 不同類型學校

學年度	全國學校	公立學校	私立學校	大專校院	技專校院	NCUT
111	1.58	3.04	0.81	2.94	0.30	0
112	1.51	3.02	0.72	2.82	0.30	0
113	1.49	3.09	0.67	2.82	0.28	0

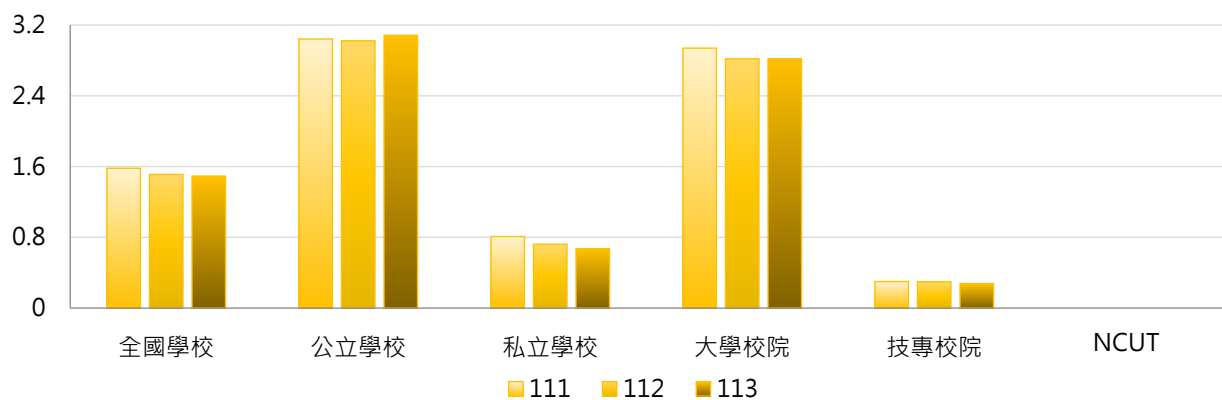

學年度	全國學校	公立大學	私立大學	公立技專	私立技專	NCUT
111	1.58	4.03	1.91	0.93	0.13	0
112	1.51	4.00	1.71	0.93	0.13	0
113	1.49	4.13	1.59	0.87	0.12	0

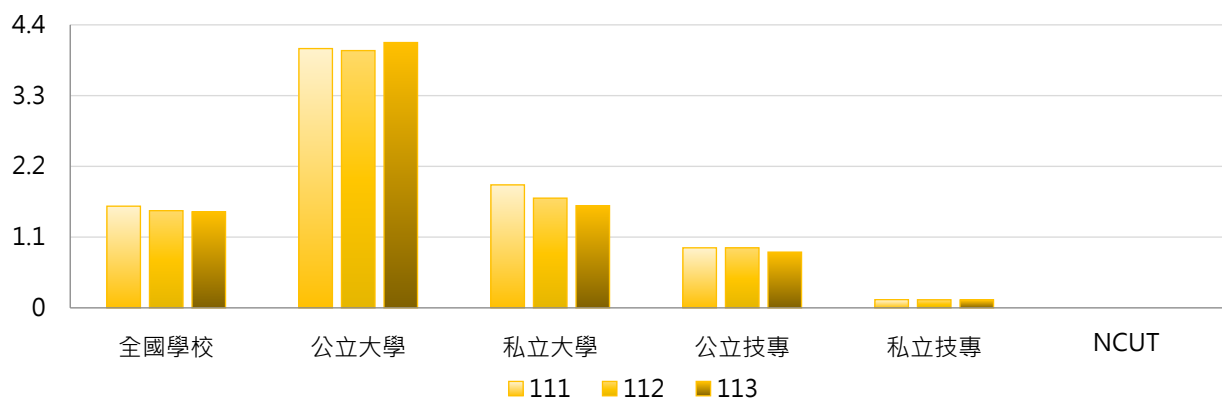

3. 111 ~ 113學年度外籍專任教授數 - 不同區域學校

學年度	全國學校	北部區域	中部區域	南部區域	其他區域	NCUT
111	1.58	2.10	1.00	1.25	0.33	0
112	1.51	2.03	1.11	1.00	0.33	0
113	1.49	2.01	1.11	0.97	0.33	0

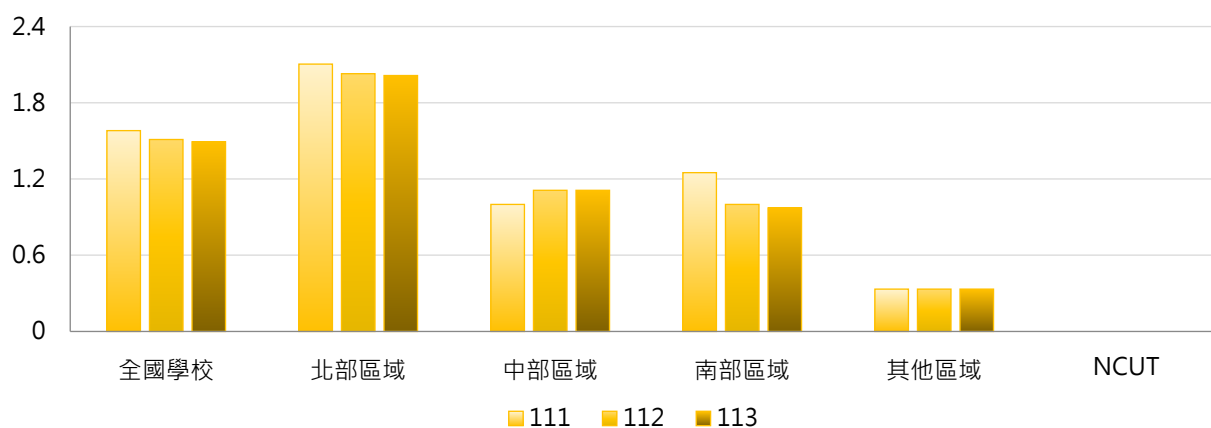

4. 111 ~ 113學年度外籍專任教授數 - 排序百分位數

學年度	最小值	第25百分位數	中位數	第75百分位數	最大值	NCUT
111	0	0	0	1	21	0
112	0	0	0	1	21	0
113	0	0	0	1	24	0

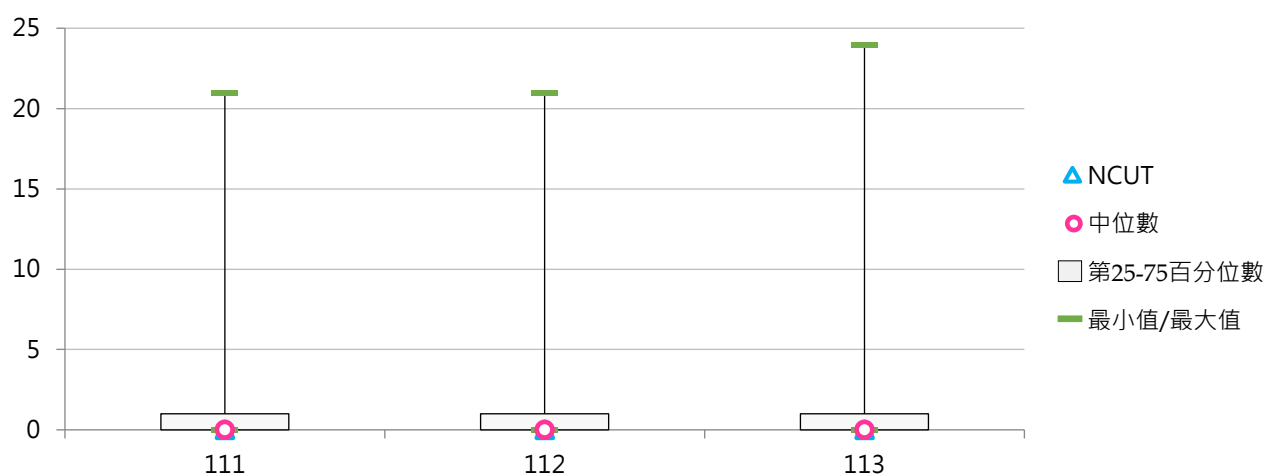

(八) 外籍專任教授占比

< 外籍專任教授數 / 全校專任教授數 >

1. 113學年度各類型學校【外籍專任教授占比】最高前三校

公立大學		私立大學		公立技專		私立技專	
NTHU	5.08%	THU	6.37%	YUNTECH	3.59%	WZU	8.11%
NYCU	3.79%	HFU	6.25%	NKUHT	2.63%	HUST	6.25%
TNNUA	3.13%	TKU	3.15%	NTUT	1.38%	MCUT	3.45%

2. 111 ~ 113學年度外籍專任教授占比 - 不同類型學校

學年度	全國學校	公立學校	私立學校	大學校院	技專校院	NCUT
111	1.03%	1.30%	0.89%	1.65%	0.45%	0.00%
112	0.82%	1.06%	0.69%	1.21%	0.46%	0.00%
113	0.75%	0.99%	0.62%	1.12%	0.41%	0.00%

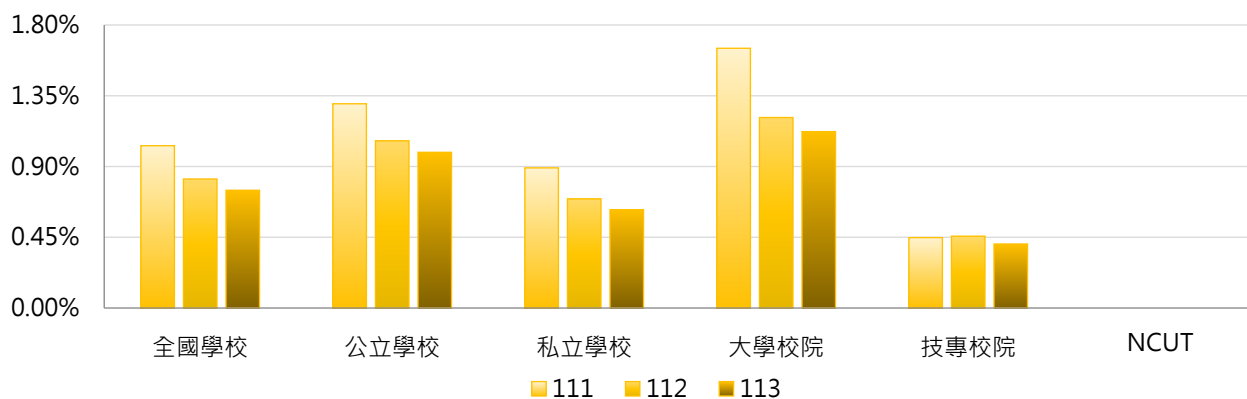

學年度	全國學校	公立大學	私立大學	公立技專	私立技專	NCUT
111	1.03%	1.53%	1.76%	0.80%	0.35%	0.00%
112	0.82%	1.27%	1.16%	0.63%	0.41%	0.00%
113	0.75%	1.17%	1.08%	0.61%	0.35%	0.00%

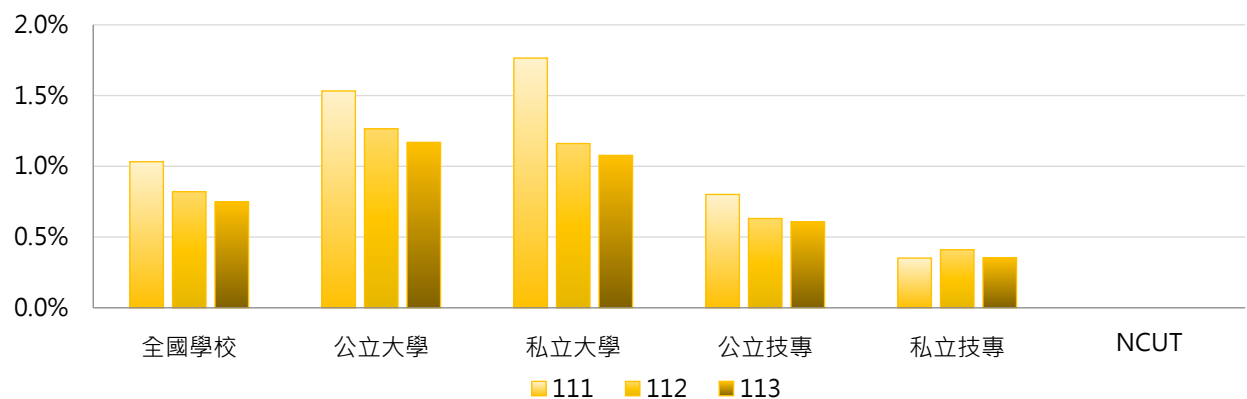

3. 111 ~ 113學年度外籍專任教授占比 - 不同區域學校

學年度	全國學校	北部區域	中部區域	南部區域	其他區域	NCUT
111	1.03%	0.97%	0.79%	1.47%	0.17%	0.00%
112	0.82%	0.77%	0.96%	0.93%	0.16%	0.00%
113	0.75%	0.73%	0.92%	0.76%	0.16%	0.00%

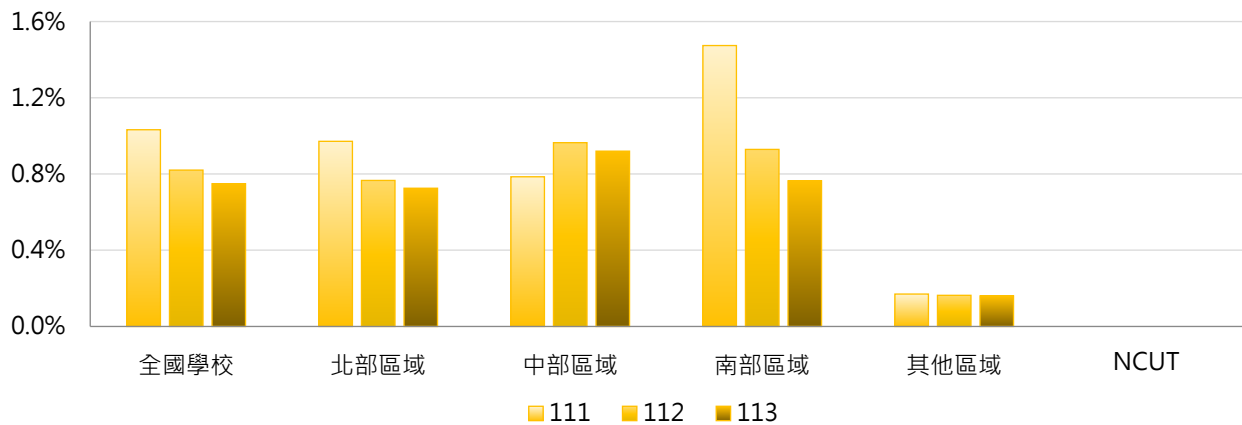

4. 111 ~ 113學年度外籍專任教授占比 - 排序百分位數

學年度	最小值	第25百分位數	中位數	第75百分位數	最大值	NCUT
111	0.00%	0.00%	0.00%	1.39%	13.79%	0.00%
112	0.00%	0.00%	0.00%	0.98%	12.50%	0.00%
113	0.00%	0.00%	0.00%	0.83%	8.11%	0.00%

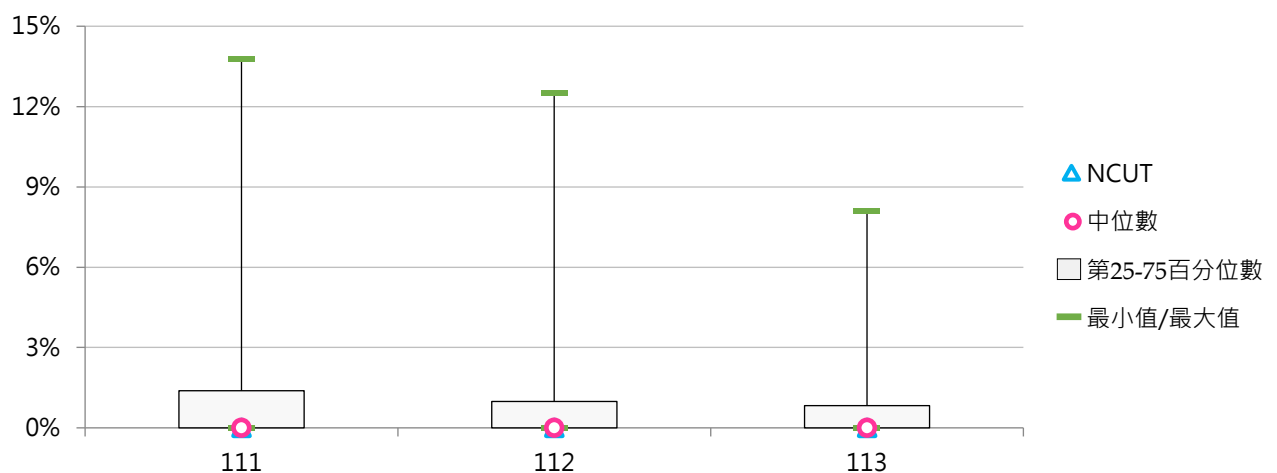

三、來源區域

(一) 亞洲外籍專任教師數

< 來源洲別為亞洲之外籍專任教師數 >

1. 113學年度各類型學校【亞洲外籍專任教師數】最高前三校

公立大學		私立大學		公立技專		私立技專	
NCCU	35	THU	23	NTUST	18	WZU	15
NTU	34	YZU	19	YUNTECH	18	CYUT	10
NTHU	29	TKU	16	NKUST	13	MCUT	10

2. 111 ~ 113學年度亞洲外籍專任教師數 - 不同類型學校

學年度	全國學校	公立學校	私立學校	大學校院	技專校院	NCUT
111	4.01	5.85	3.09	6.12	2.14	6
112	4.25	6.30	3.22	6.42	2.31	6
113	4.49	6.87	3.28	6.94	2.30	10

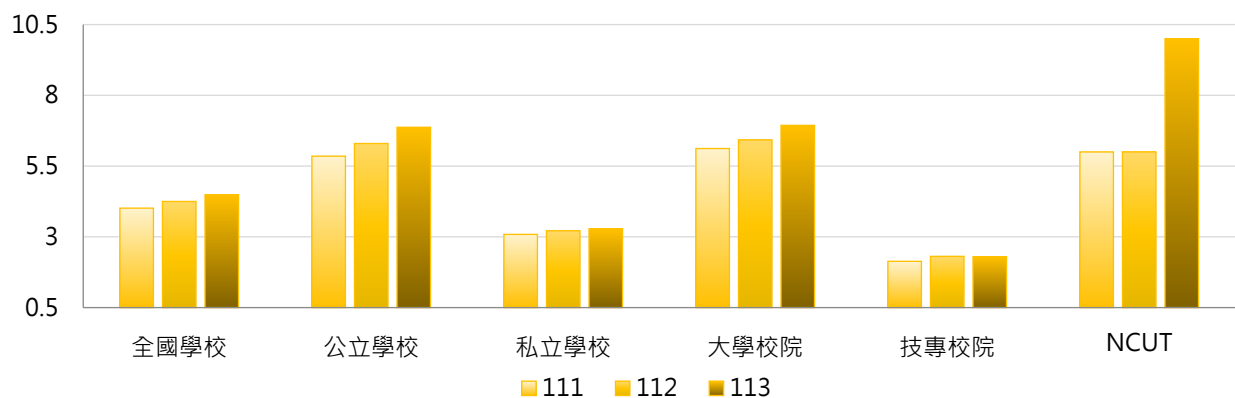

學年度	全國學校	公立大學	私立大學	公立技專	私立技專	NCUT
111	4.01	6.72	5.56	4.00	1.66	6
112	4.25	6.97	5.91	4.87	1.66	6
113	4.49	7.56	6.35	5.40	1.51	10

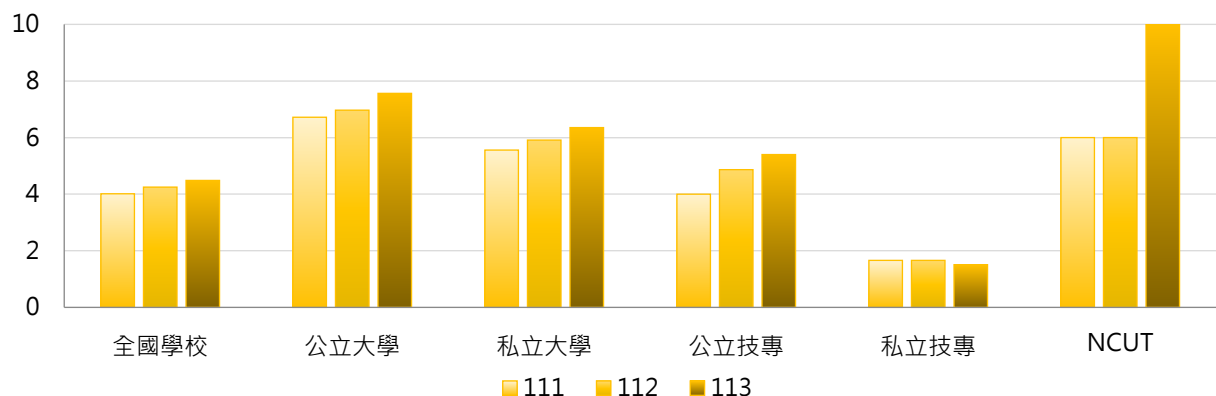



3. 111 ~ 113學年度亞洲外籍專任教師數 - 不同區域學校

學年度	全國學校	北部區域	中部區域	南部區域	其他區域	NCUT
111	4.01	4.45	3.89	3.79	1.00	6
112	4.25	4.84	4.00	3.76	1.67	6
113	4.49	5.17	4.85	3.47	1.33	10

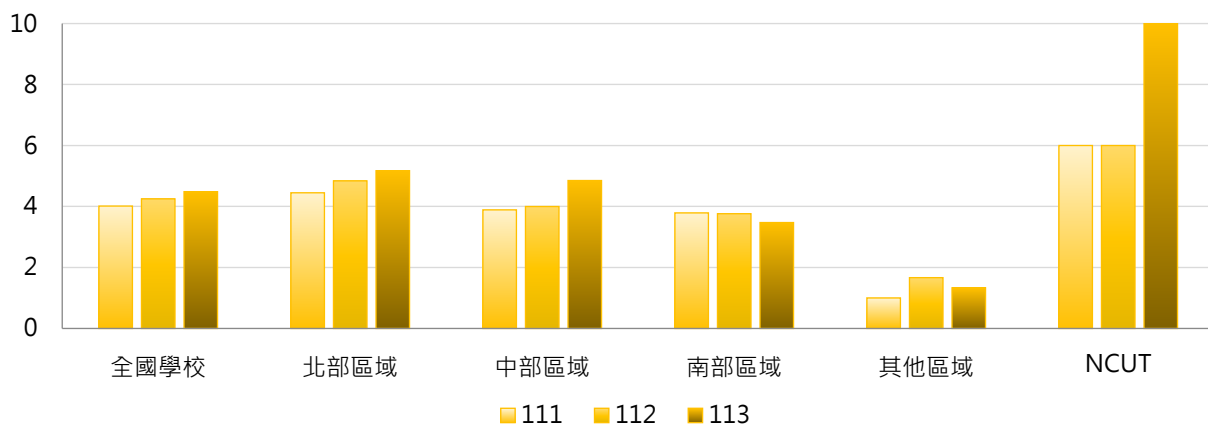

4. 111 ~ 113學年度亞洲外籍專任教師數 - 排序百分位數

學年度	最小值	第25百分位數	中位數	第75百分位數	最大值	NCUT
111	0	0	2	5	36	6
112	0	0	2	5	33	6
113	0	0	2	5	35	10

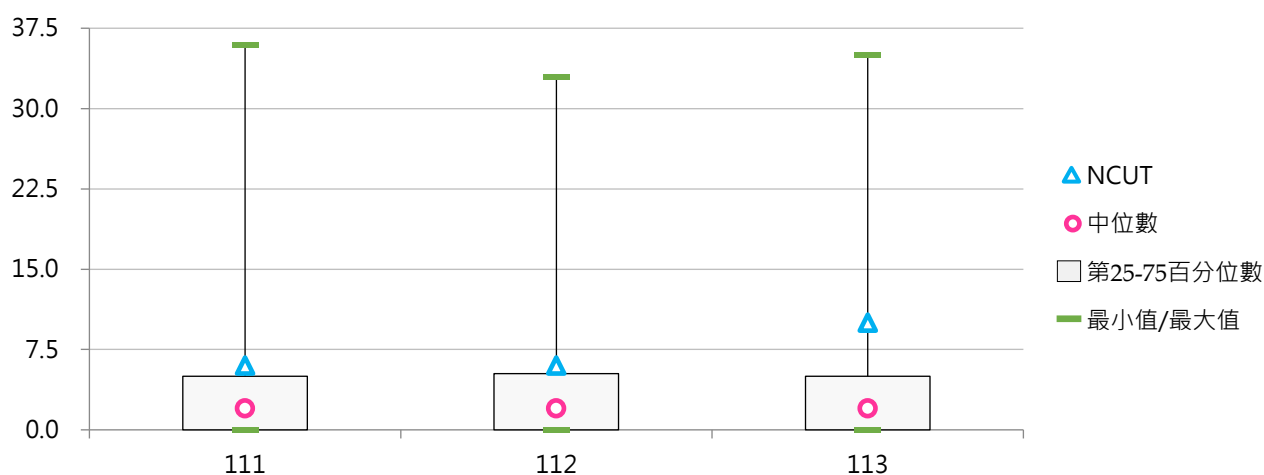



(二) 亞洲外籍專任教師占比

< 亞洲外籍專任教師數 / 全校專任教師數 >

1. 113學年度各類型學校【亞洲外籍專任教師占比】最高前三校

公立大學		私立大學		公立技專		私立技專	
NCCU	4.85%	DILA	8.33%	YUNTECH	4.43%	WZU	6.12%
TNNUA	3.92%	YZU	6.55%	NTUST	3.15%	MCUT	4.83%
NTHU	3.36%	THU	4.37%	NKUHT	3.14%	CYUT	2.56%

2. 111 ~ 113學年度亞洲外籍專任教師占比 - 不同類型學校

學年度	全國學校	公立學校	私立學校	大學校院	技專校院	NCUT
111	1.01%	1.09%	0.96%	1.32%	0.72%	1.75%
112	1.11%	1.16%	1.08%	1.46%	0.80%	1.78%
113	1.19%	1.25%	1.16%	1.65%	0.78%	2.87%

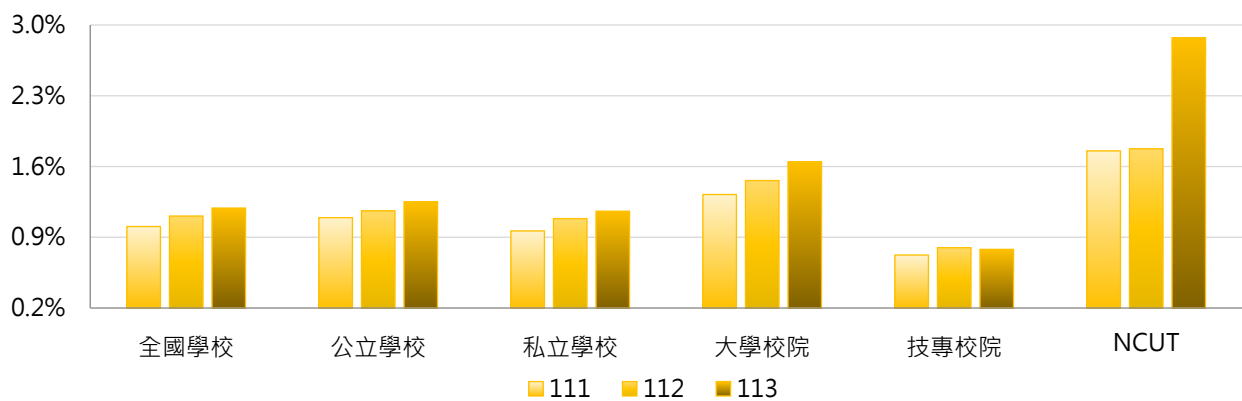

學年度	全國學校	公立大學	私立大學	公立技專	私立技專	NCUT
111	1.01%	1.13%	1.50%	1.01%	0.65%	1.75%
112	1.11%	1.18%	1.73%	1.13%	0.71%	1.78%
113	1.19%	1.24%	2.03%	1.27%	0.66%	2.87%

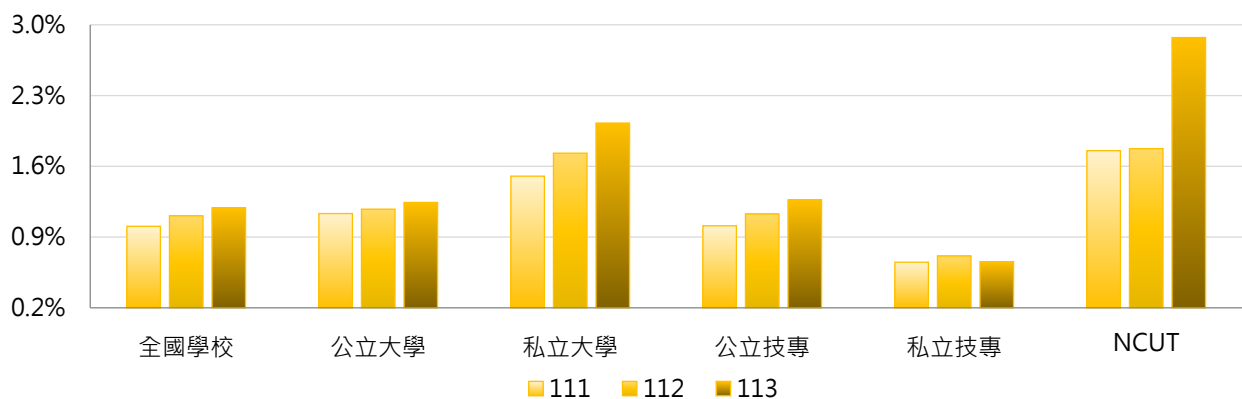

3. 111 ~ 113學年度亞洲外籍專任教師占比 - 不同區域學校

學年度	全國學校	北部區域	中部區域	南部區域	其他區域	NCUT
111	1.01%	0.93%	1.05%	1.22%	0.28%	1.75%
112	1.11%	1.14%	1.08%	1.19%	0.43%	1.78%
113	1.19%	1.29%	1.26%	1.08%	0.37%	2.87%

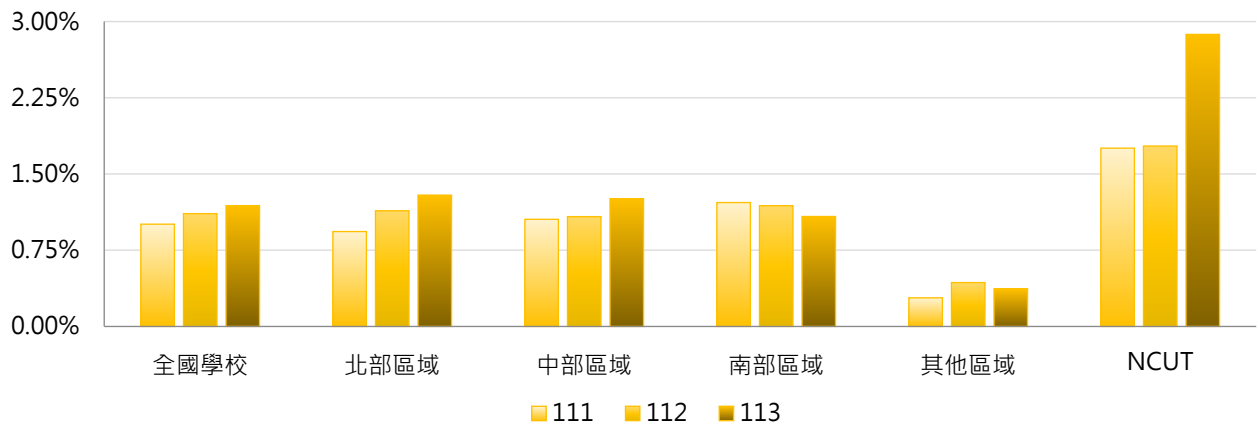

4. 111 ~ 113學年度亞洲外籍專任教師占比 - 排序百分位數

學年度	最小值	第25百分位數	中位數	第75百分位數	最大值	NCUT
111	0.00%	0.00%	0.76%	1.46%	5.26%	1.75%
112	0.00%	0.00%	0.80%	1.53%	6.38%	1.78%
113	0.00%	0.00%	0.84%	1.60%	8.33%	2.87%

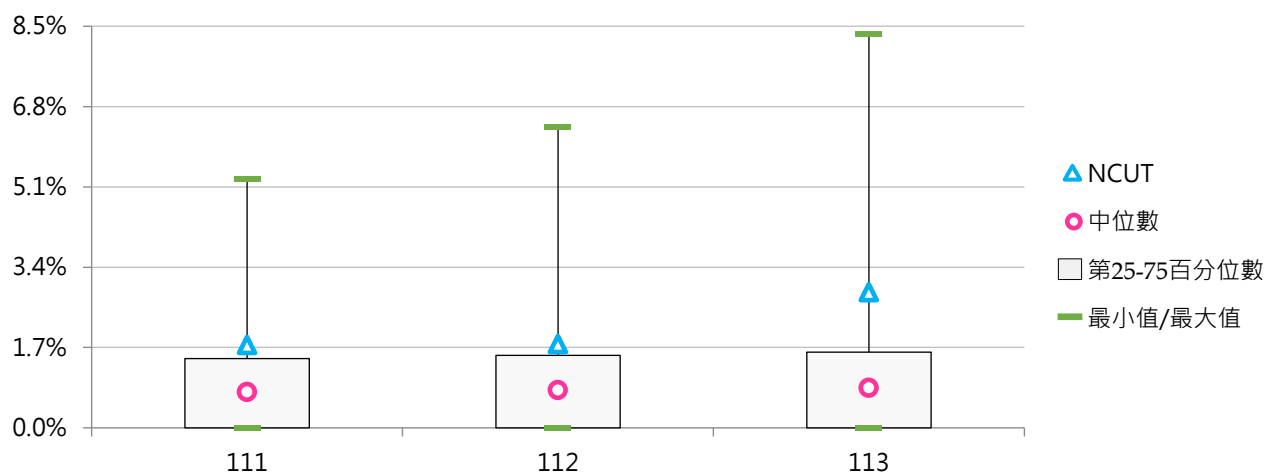

(三) 美洲外籍專任教師數

< 來源洲別為美洲之外籍專任教師數 >

1. 113學年度各類型學校【美洲外籍專任教師數】最高前三校

公立大學		私立大學		公立技專		私立技專	
NTU	25	THU	12	NTUST	4	CHIHLEE	4
NCCU	16	MCU	8	NKUHT	3	LTU	3
NSYSU	11	FJU	6	NTCUST	2	WZU	3
NYCU	11	CTBC	6	NTUT	2		
		TKU	6	NPUST	2		
				YUNTECH	2		

2. 111 ~ 113學年度美洲外籍專任教師數 - 不同類型學校

學年度	全國學校	公立學校	私立學校	大學校院	技專校院	NCUT
111	2.11	3.19	1.56	3.67	0.72	0
112	1.91	3.04	1.34	3.35	0.64	0
113	1.76	2.83	1.22	3.03	0.62	0

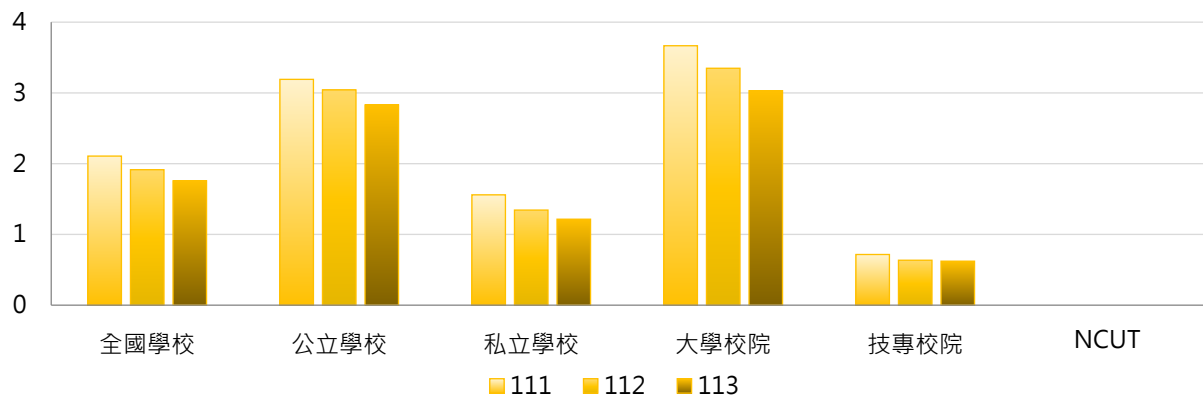

學年度	全國學校	公立大學	私立大學	公立技專	私立技專	NCUT
111	2.11	4.00	3.35	1.47	0.53	0
112	1.91	3.84	2.88	1.33	0.46	0
113	1.76	3.56	2.53	1.27	0.46	0

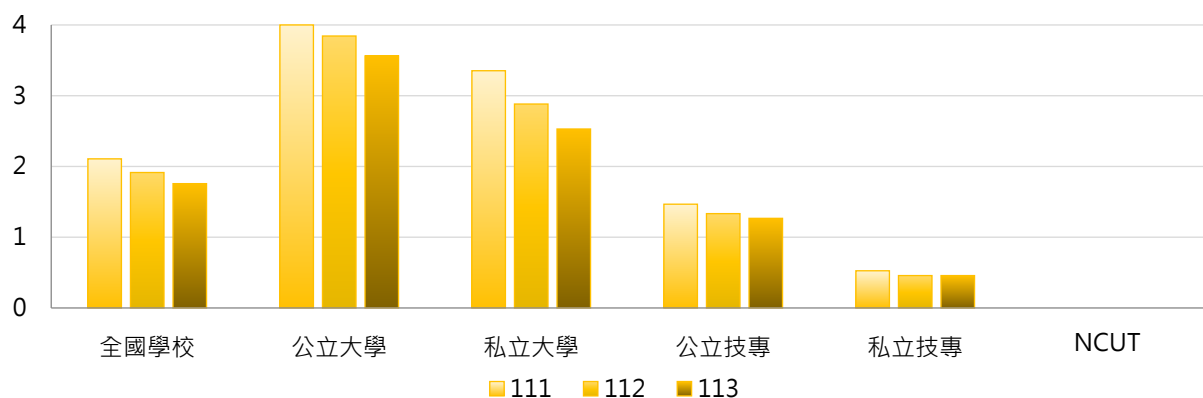



3. 111 ~ 113學年度美洲外籍專任教師數 - 不同區域學校

學年度	全國學校	北部區域	中部區域	南部區域	其他區域	NCUT
111	2.11	2.49	1.96	1.61	1.50	0
112	1.91	2.41	1.70	1.29	1.17	0
113	1.76	2.20	1.37	1.32	1.17	0

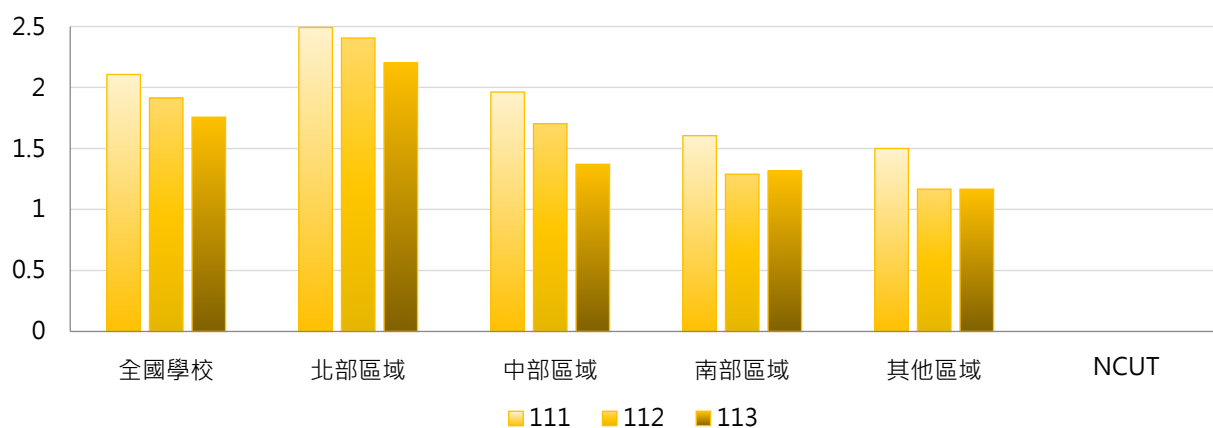

4. 111 ~ 113學年度美洲外籍專任教師數 - 排序百分位數

學年度	最小值	第25百分位數	中位數	第75百分位數	最大值	NCUT
111	0	0	1	3	22	0
112	0	0	1	2	24	0
113	0	0	1	2	25	0

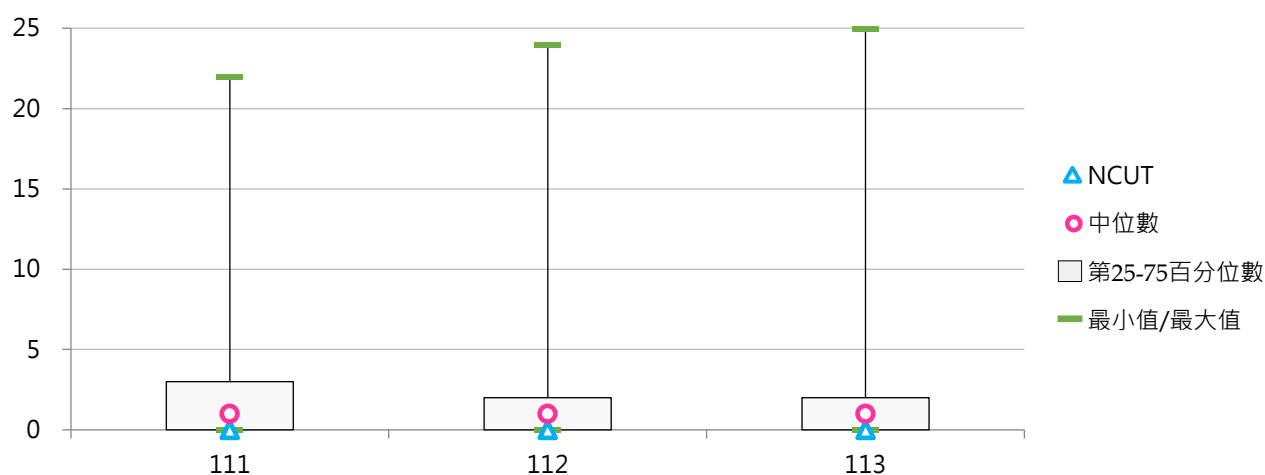



(四) 美洲外籍專任教師占比

< 美洲外籍專任教師數 / 全校專任教師數 >

1. 113學年度各類型學校【美洲外籍專任教師占比】最高前三校

公立大學		私立大學		公立技專		私立技專	
NCCU	2.22%	CTBC	10.91%	NKUHT	1.89%	CHIHLEE	1.49%
TNUA	1.74%	THU	2.28%	NPU	0.75%	LTU	1.33%
NSYSU	1.74%	YZU	1.72%	NTUST	0.70%	WZU	1.22%

2. 111 ~ 113學年度美洲外籍專任教師占比 - 不同類型學校

學年度	全國學校	公立學校	私立學校	大學校院	技專校院	NCUT
111	0.54%	0.60%	0.51%	0.87%	0.25%	0.00%
112	0.50%	0.56%	0.48%	0.81%	0.23%	0.00%
113	0.47%	0.50%	0.46%	0.74%	0.23%	0.00%

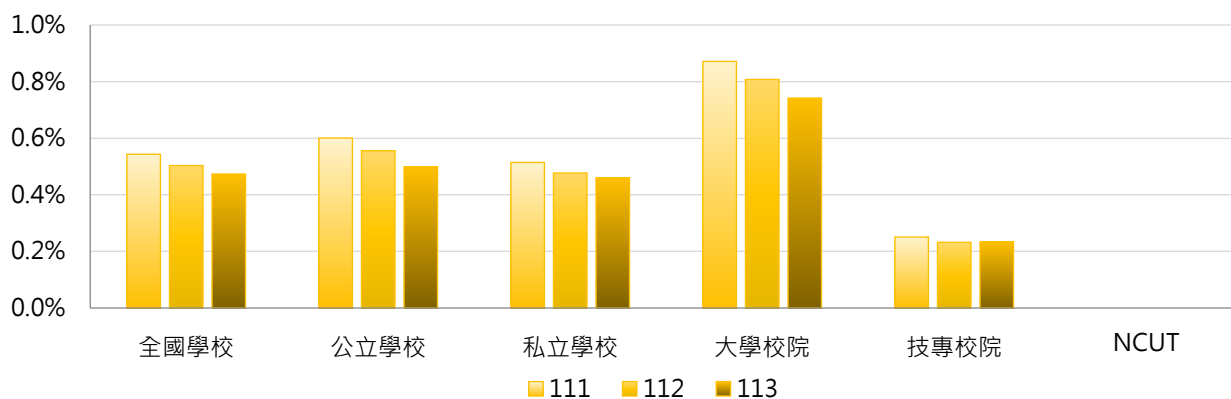

學年度	全國學校	公立大學	私立大學	公立技專	私立技專	NCUT
111	0.54%	0.68%	1.05%	0.43%	0.21%	0.00%
112	0.50%	0.62%	0.99%	0.42%	0.18%	0.00%
113	0.47%	0.54%	0.93%	0.41%	0.19%	0.00%

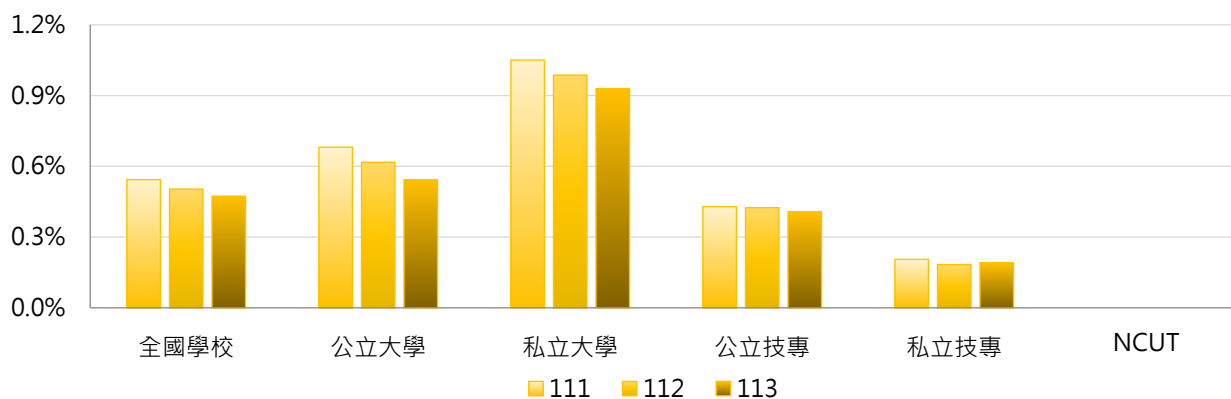



3. 111 ~ 113學年度美洲外籍專任教師占比 - 不同區域學校

學年度	全國學校	北部區域	中部區域	南部區域	其他區域	NCUT
111	0.54%	0.51%	0.48%	0.65%	0.47%	0.00%
112	0.50%	0.51%	0.42%	0.57%	0.39%	0.00%
113	0.47%	0.47%	0.36%	0.57%	0.40%	0.00%

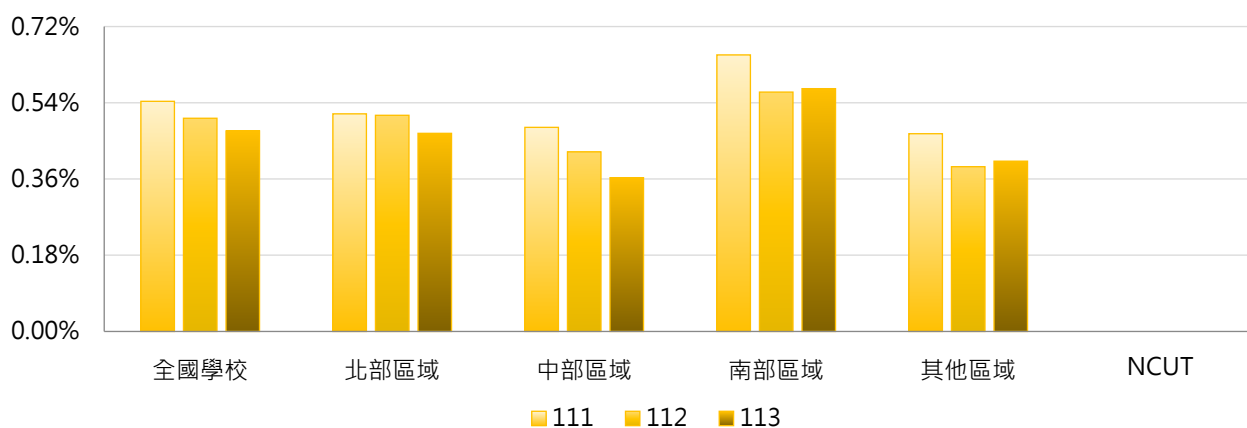

4. 111 ~ 113學年度美洲外籍專任教師占比 - 排序百分位數

學年度	最小值	第25百分位數	中位數	第75百分位數	最大值	NCUT
111	0.00%	0.00%	0.32%	0.72%	10.53%	0.00%
112	0.00%	0.00%	0.31%	0.71%	10.71%	0.00%
113	0.00%	0.00%	0.24%	0.64%	10.91%	0.00%

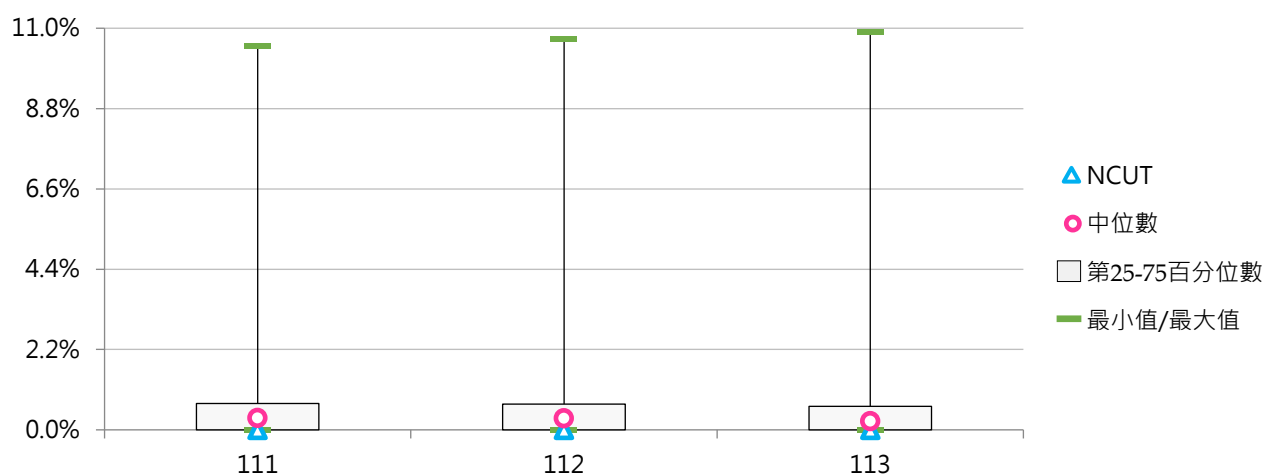



(五) 歐洲外籍專任教師數

< 來源洲別為歐洲之外籍專任教師數 >

1. 113學年度各類型學校【歐洲外籍專任教師數】最高前三校

公立大學		私立大學		公立技專		私立技專	
NTU	28	FJU	17	NKUST	3	WZU	10
NSYSU	22	TKU	13	NTUST	3	STUST	3
NTNU	14	MCU	9	YUNTECH	3	TMUST	2
						CTU	2

2. 111 ~ 113學年度歐洲外籍專任教師數 - 不同類型學校

學年度	全國學校	公立學校	私立學校	大學校院	技專校院	NCUT
111	2.11	3.11	1.60	3.71	0.68	0
112	2.06	3.19	1.49	3.62	0.68	1
113	1.97	3.06	1.42	3.47	0.64	0

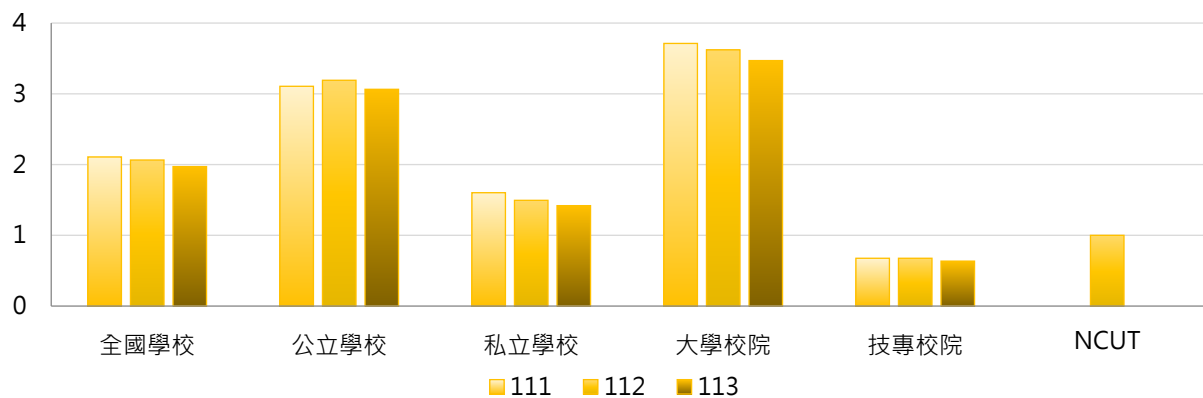

學年度	全國學校	公立大學	私立大學	公立技專	私立技專	NCUT
111	2.11	4.13	3.32	0.93	0.61	0
112	2.06	4.13	3.15	1.20	0.54	1
113	1.97	4.00	2.97	1.07	0.53	0

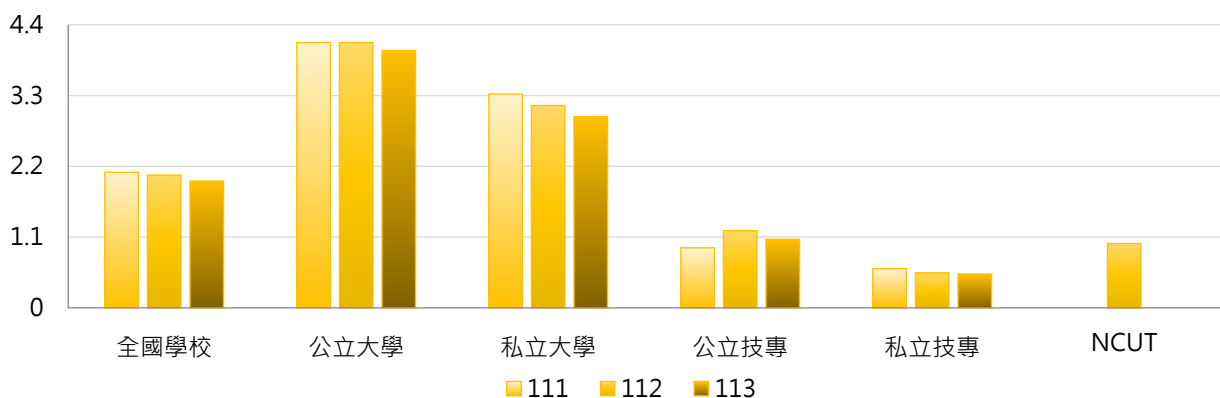

3. 111 ~ 113學年度歐洲外籍專任教師數 - 不同區域學校

學年度	全國學校	北部區域	中部區域	南部區域	其他區域	NCUT
111	2.11	2.52	1.56	1.87	1.33	0
112	2.06	2.55	1.56	1.68	1.17	1
113	1.97	2.41	1.41	1.71	1.17	0

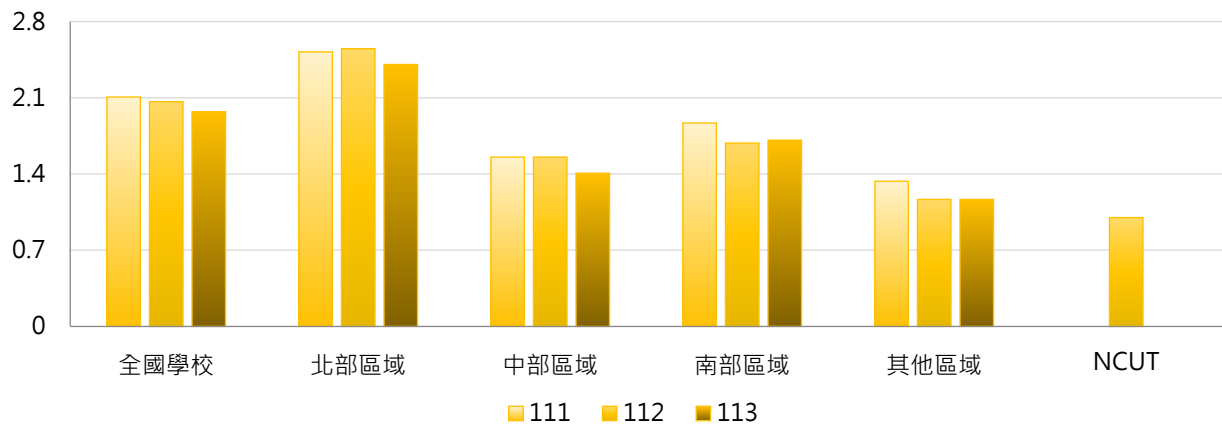

4. 111 ~ 113學年度歐洲外籍專任教師數 - 排序百分位數

學年度	最小值	第25百分位數	中位數	第75百分位數	最大值	NCUT
111	0	0	1	2	23	0
112	0	0	1	2	25	1
113	0	0	1	2	28	0

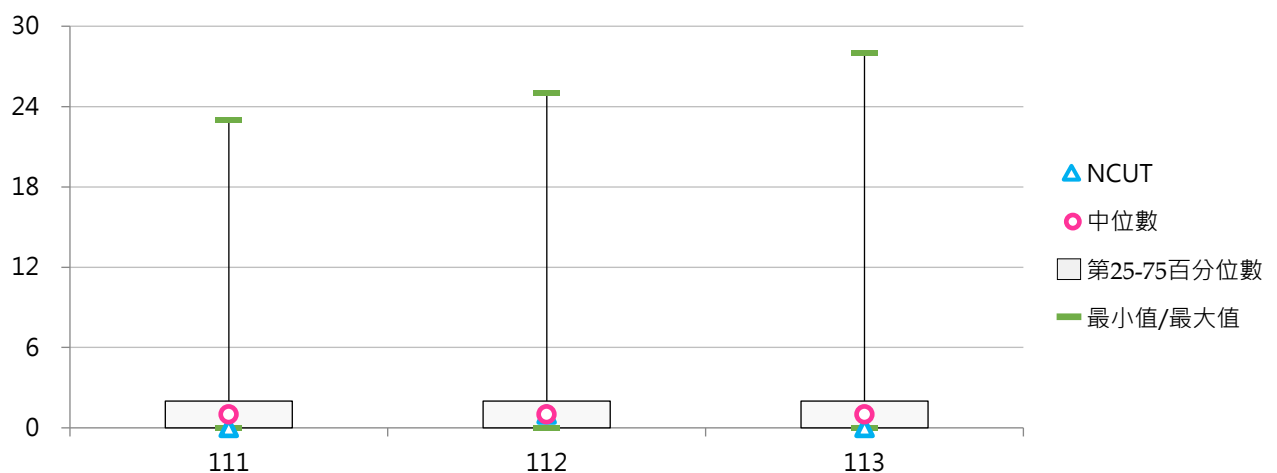



(六) 歐洲外籍專任教師占比

< 歐洲外籍專任教師數 / 全校專任教師數 >

1. 113學年度各類型學校【歐洲外籍專任教師占比】最高前三校

公立大學		私立大學		公立技專		私立技專	
NSYSU	3.48%	FJU	2.37%	NKUHT	1.26%	WZU	4.08%
NTNU	1.70%	TKU	1.94%	NPU	0.75%	SJU	1.72%
NCU	1.43%	PU	1.90%	YUNTECH	0.74%	CTU	1.43%

2. 111 ~ 113學年度歐洲外籍專任教師占比 - 不同類型學校

學年度	全國學校	公立學校	私立學校	大學校院	技專校院	NCUT
111	0.48%	0.52%	0.46%	0.73%	0.25%	0.00%
112	0.47%	0.55%	0.43%	0.71%	0.26%	0.30%
113	0.46%	0.51%	0.43%	0.67%	0.27%	0.00%

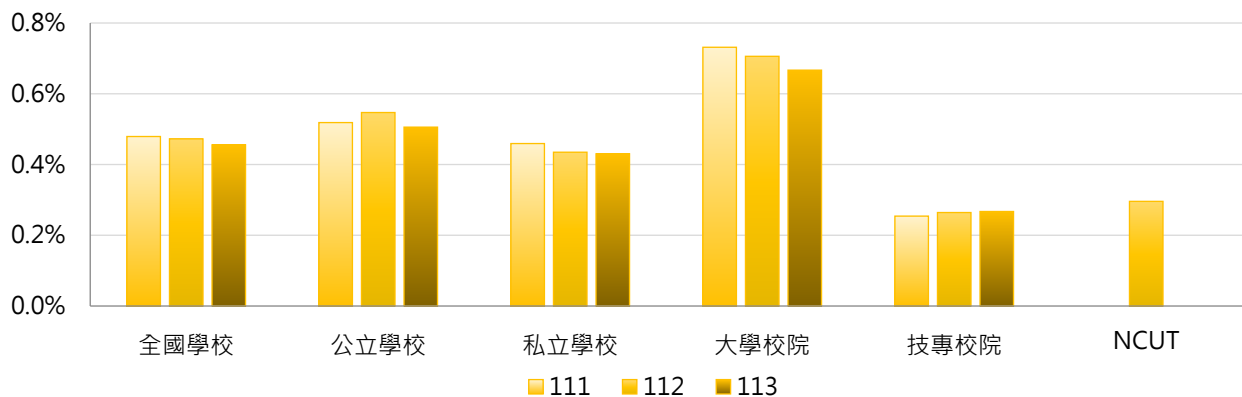

學年度	全國學校	公立大學	私立大學	公立技專	私立技專	NCUT
111	0.48%	0.64%	0.82%	0.26%	0.25%	0.00%
112	0.47%	0.66%	0.75%	0.32%	0.25%	0.30%
113	0.46%	0.60%	0.73%	0.31%	0.26%	0.00%

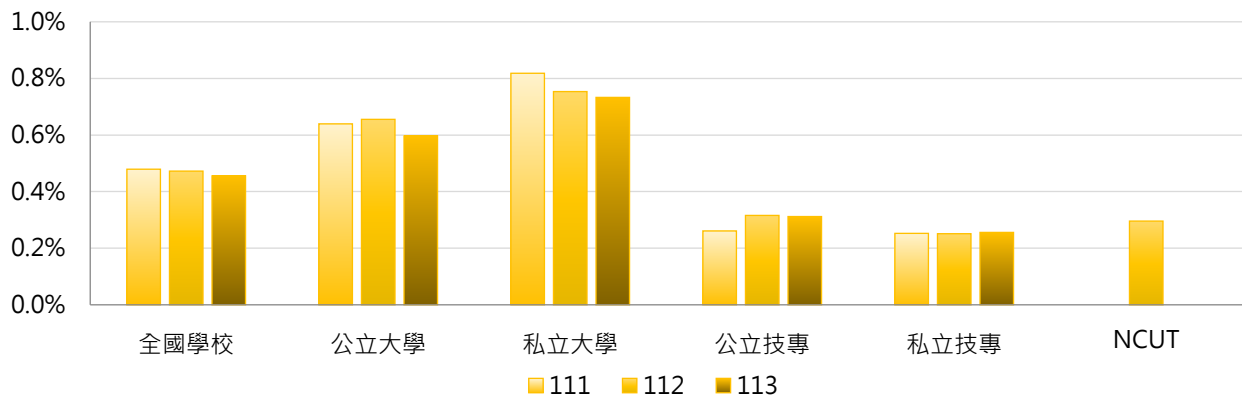

3. 111 ~ 113學年度歐洲外籍專任教師占比 - 不同區域學校

學年度	全國學校	北部區域	中部區域	南部區域	其他區域	NCUT
111	0.48%	0.48%	0.45%	0.53%	0.31%	0.00%
112	0.47%	0.50%	0.46%	0.46%	0.26%	0.30%
113	0.46%	0.47%	0.43%	0.48%	0.27%	0.00%

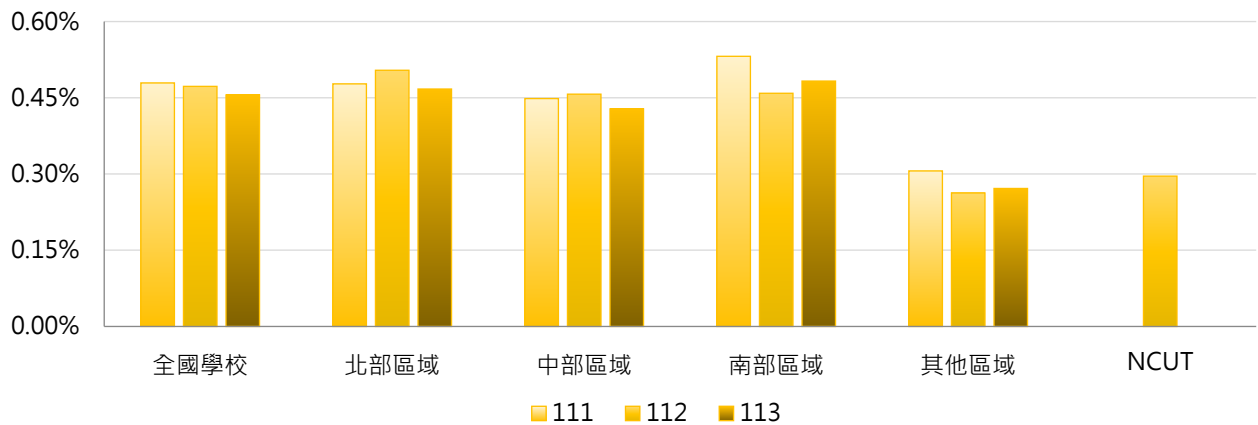

4. 111 ~ 113學年度歐洲外籍專任教師占比 - 排序百分位數

學年度	最小值	第25百分位數	中位數	第75百分位數	最大值	NCUT
111	0.00%	0.00%	0.31%	0.68%	4.98%	0.00%
112	0.00%	0.00%	0.29%	0.72%	4.44%	0.30%
113	0.00%	0.00%	0.24%	0.73%	4.08%	0.00%

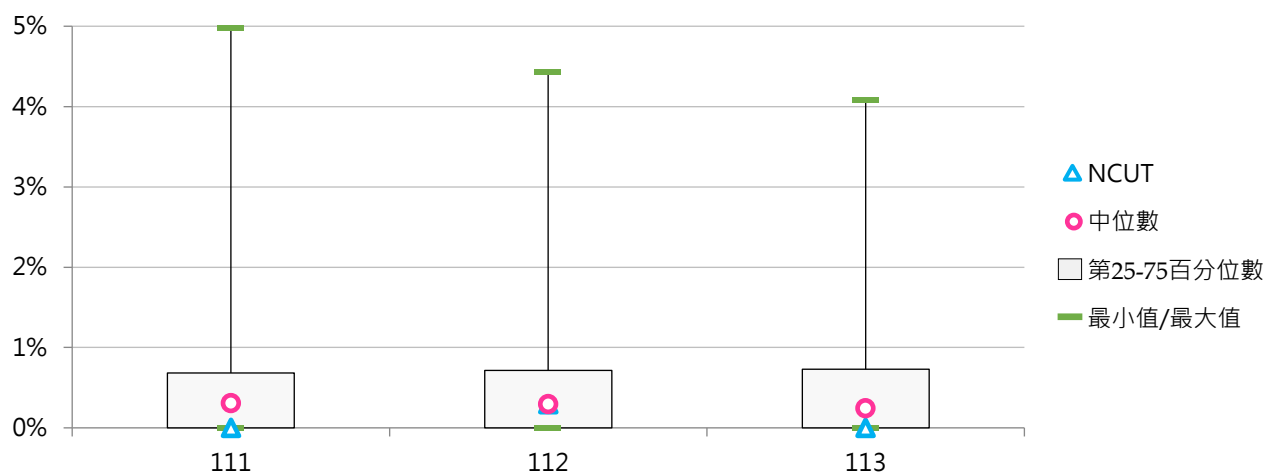

(七) 其他區域外籍專任教師數

< 來源洲別為亞洲、美洲、歐洲以外區域之外籍專任教師數 >

1. 113學年度各類型學校【其他區域外籍專任教師數】最高前三校

公立大學		私立大學		公立技專		私立技專	
NSYSU	2	CSMU	1	NTUST	2	CSU	1
NTU	1	FCU	1	YUNTECH	2	CHIHLEE	1
NYCU	1	KMU	1	NKUST	1	STUST	1
CCU	1	SHU	1	NTUT	1		
NTPU	1	FJU	1				
		ASIA	1				
		THU	1				

2. 111~113學年度其他區域外籍專任教師數 - 不同類型學校

學年度	全國學校	公立學校	私立學校	大學校院	技專校院	NCUT
111	0.114	0.170	0.086	0.152	0.081	0
112	0.136	0.191	0.108	0.152	0.122	0
113	0.157	0.255	0.108	0.197	0.122	0

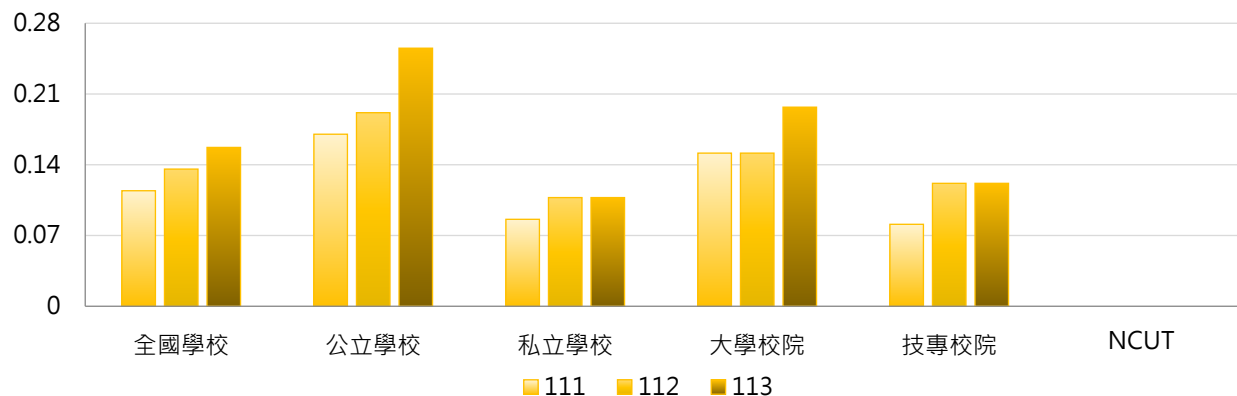

學年度	全國學校	公立大學	私立大學	公立技專	私立技專	NCUT
111	0.114	0.156	0.147	0.200	0.051	0
112	0.136	0.156	0.147	0.267	0.085	0
113	0.157	0.188	0.206	0.400	0.051	0

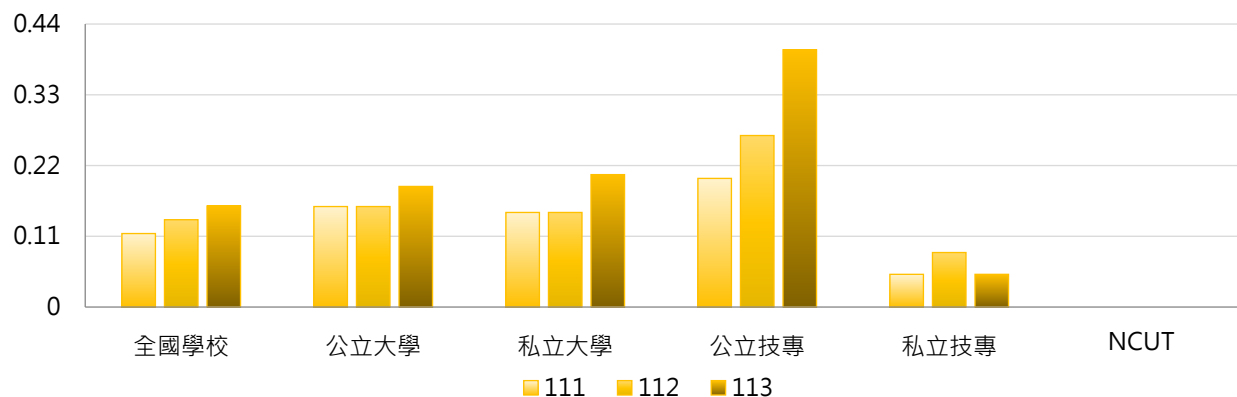

3. 111 ~ 113學年度其他區域外籍專任教師數 - 不同區域學校

學年度	全國學校	北部區域	中部區域	南部區域	其他區域	NCUT
111	0.114	0.072	0.148	0.184	0.000	0
112	0.136	0.087	0.185	0.211	0.000	0
113	0.157	0.130	0.222	0.184	0.000	0

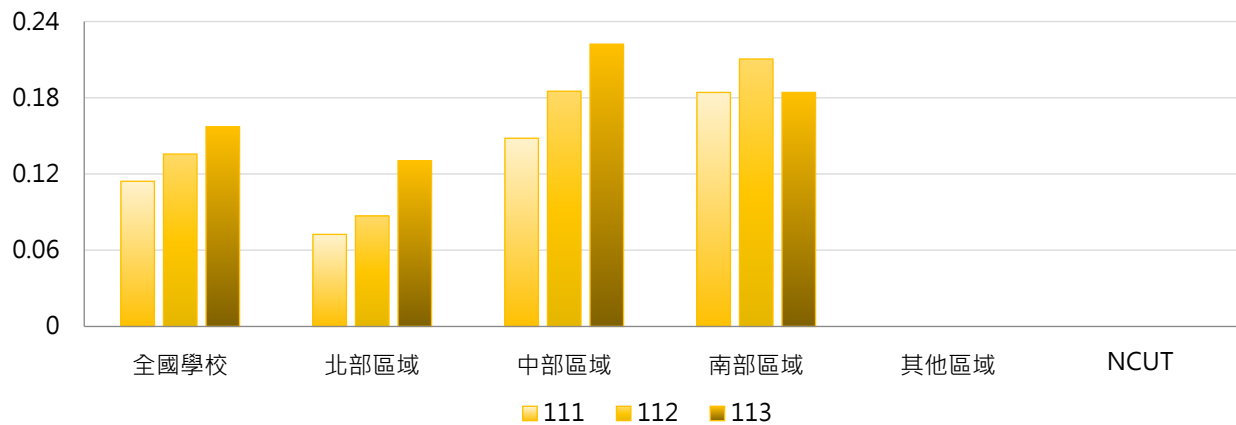

4. 111 ~ 113學年度其他區域外籍專任教師數 - 排序百分位數

學年度	最小值	第25百分位數	中位數	第75百分位數	最大值	NCUT
111	0	0	0	0	2	0
112	0	0	0	0	2	0
113	0	0	0	0	2	0

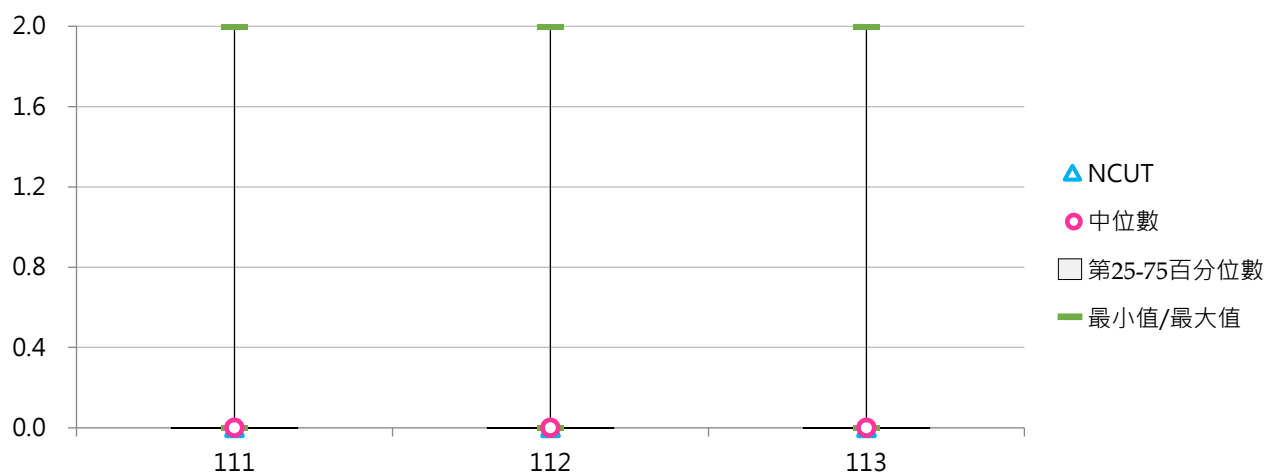

(八) 其他區域外籍專任教師占比

< 其他區域外籍專任教師數 / 全校專任教師數 >

1. 113學年度各類型學校【其他區域外籍專任教師占比】最高前三校

公立大學		私立大學		公立技專		私立技專	
NSYSU	0.32%	SHU	0.33%	YUNTECH	0.49%	CHIHLEE	0.37%
NTPU	0.25%	ASIA	0.26%	NTUST	0.35%	CSU	0.26%
CCU	0.19%	CSMU	0.24%	NTUT	0.20%	STUST	0.21%

2. 111～113學年度其他區域外籍專任教師占比 - 不同類型學校

學年度	全國學校	公立學校	私立學校	大學校院	技專校院	NCUT
111	0.034%	0.023%	0.040%	0.049%	0.021%	0.000%
112	0.029%	0.030%	0.029%	0.028%	0.030%	0.000%
113	0.031%	0.044%	0.025%	0.036%	0.027%	0.000%

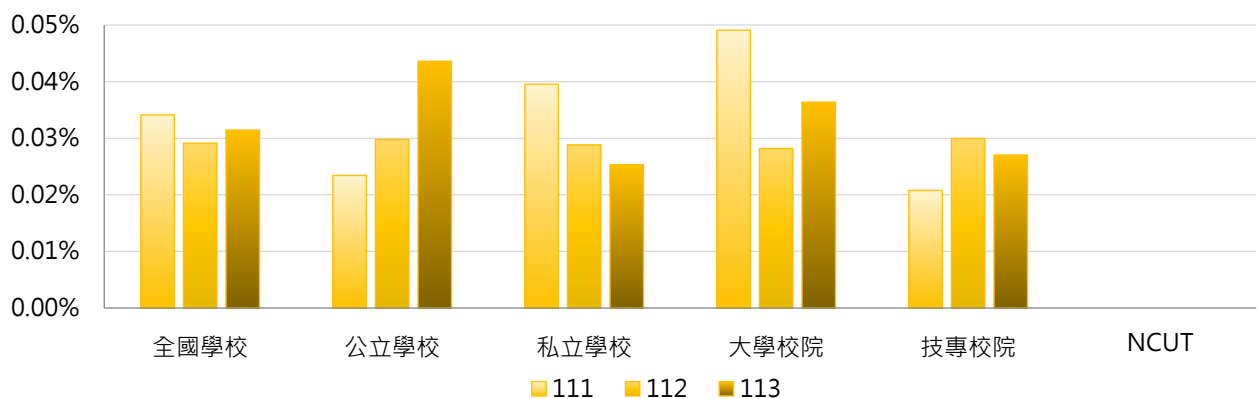

學年度	全國學校	公立大學	私立大學	公立技專	私立技專	NCUT
111	0.034%	0.017%	0.079%	0.037%	0.017%	0.000%
112	0.029%	0.020%	0.036%	0.052%	0.024%	0.000%
113	0.031%	0.028%	0.044%	0.077%	0.014%	0.000%

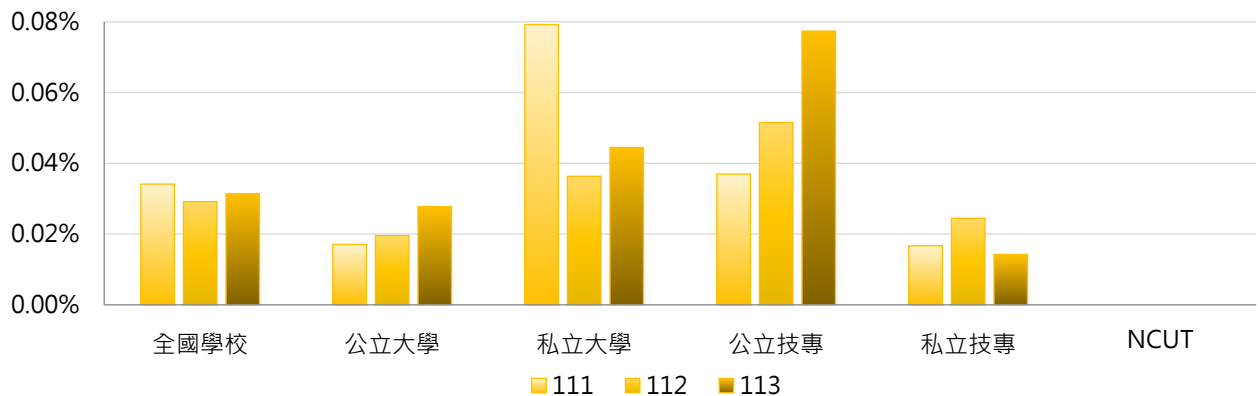

3. 111 ~ 113學年度其他區域外籍專任教師占比 - 不同區域學校

學年度	全國學校	北部區域	中部區域	南部區域	其他區域	NCUT
111	0.034%	0.015%	0.032%	0.076%	0.000%	0.000%
112	0.029%	0.018%	0.044%	0.043%	0.000%	0.000%
113	0.031%	0.026%	0.050%	0.034%	0.000%	0.000%

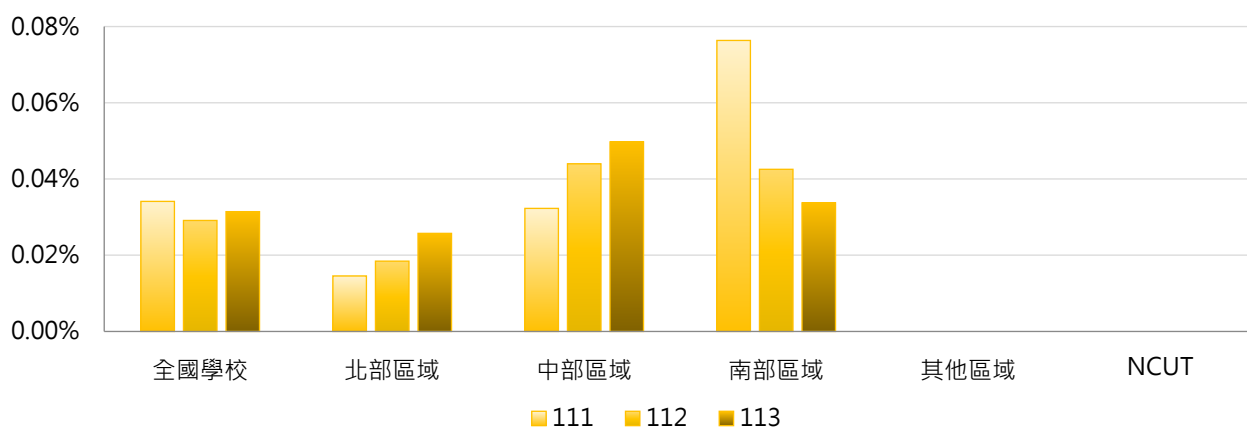

4. 111 ~ 113學年度其他區域外籍專任教師占比 - 排序百分位數

學年度	最小值	第25百分位數	中位數	第75百分位數	最大值	NCUT
111	0.00%	0.00%	0.00%	0.00%	1.75%	0.00%
112	0.00%	0.00%	0.00%	0.00%	0.49%	0.00%
113	0.00%	0.00%	0.00%	0.00%	0.49%	0.00%

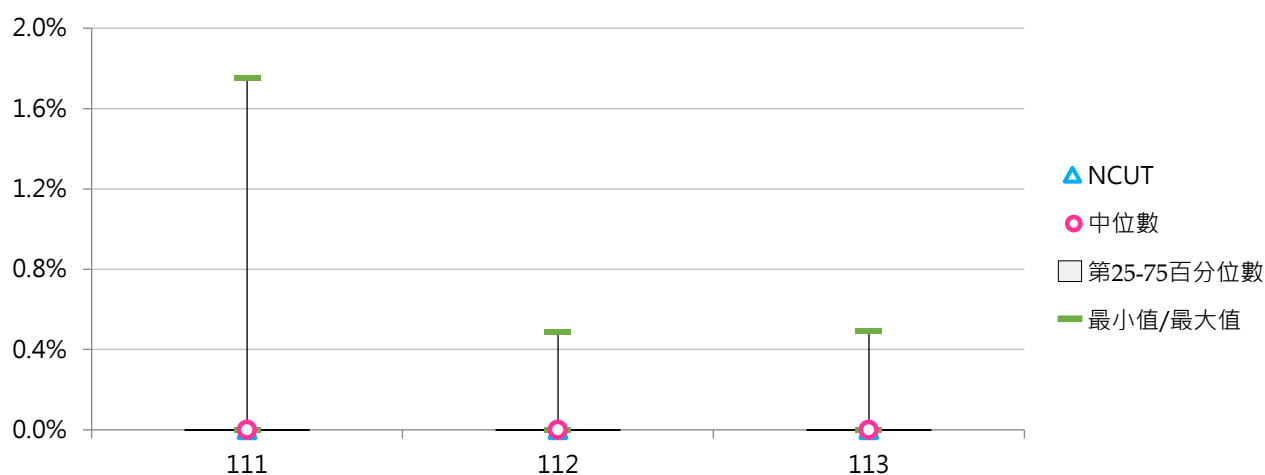

參 多元升等

統計說明



【統計對象】

全國140所公私立大專校院，統計範圍包含教育大學，但不包括宗教研修學院、空中大學及軍警校院。其中，慈濟大學與慈濟科技大學於113年8月1日合併為「慈濟大學」，其數據係以整併方式呈現。

【區域劃分】

北部區域：基隆市、臺北市、新北市、桃園市、新竹市、新竹縣、宜蘭縣
中部區域：苗栗縣、臺中市、彰化縣、南投縣、雲林縣
南部區域：嘉義市、嘉義縣、臺南市、高雄市、屏東縣、澎湖縣
其他區域：花蓮縣、臺東縣、金門縣、連江縣

【專任教師升等方式】

係指學校專任教師依「專科以上學校教師資格審定辦法」相關條文送審之類別，包括【專門著作(學術、教學實踐研究)、學位論文(文憑送審)、文藝創作展演(作品及成就)、技術研發(技術報告)、教學實踐研究(技術報告)、體育競賽(作品及成就)】等，申請各等級教師升等審查。

- (1) 專門著作(學術、教學實踐研究)：係指符合「專科以上學校教師資格審定辦法」第14、16條規定送審。
- (2) 學位論文(文憑送審)：係指符合「專科以上學校教師資格審定辦法」第19條規定送審。
- (3) 文藝創作展演(作品及成就)：係指符合「專科以上學校教師資格審定辦法」第17條規定送審。
- (4) 技術研發(技術報告)：係指符合「專科以上學校教師資格審定辦法」第15條規定送審。
- (5) 教學實踐研究(技術報告)：係指符合「專科以上學校教師資格審定辦法」辦法第16條送審。
- (6) 體育競賽(作品及成就)：係指符合「專科以上學校教師資格審定辦法」第18條規定送審。

【資料來源】

114年11月3日整理自教育部大專校院校務資訊公開平臺：資料由【教育部高教司大學校院校務資料庫】之「教3.專任教師通過升等明細表」、【教育部技職司技專校院校務資料庫】之「表1-5.教師升等資料表」提供，每年10月統計前一學年度資料。

一、總體概況

(一) 申請升等專任教師數

< 專任教師依「專科以上學校教師資格審定辦法」送審之類別，申請各等級教師升等審查人數 >

1. 112學年度各類型學校【申請升等專任教師數】最高前三校

公立大學		私立大學		公立技專		私立技專	
NTU	133	TMU	78	NKUST	44	STUST	19
NCKU	113	FJU	40	NTUT	22	CHIHLEE	17
NYCU	62	CSMU	40	NTUNHS	19	CSU	15
		KMU	40				

2. 110~112學年度申請升等專任教師數 - 不同類型學校

學年度	全國學校	公立學校	私立學校	大學校院	技專校院	NCUT
110	15.40	22.68	11.72	24.09	7.65	10
111	15.57	23.28	11.68	24.59	7.53	13
112	14.36	22.02	10.49	22.79	6.85	18

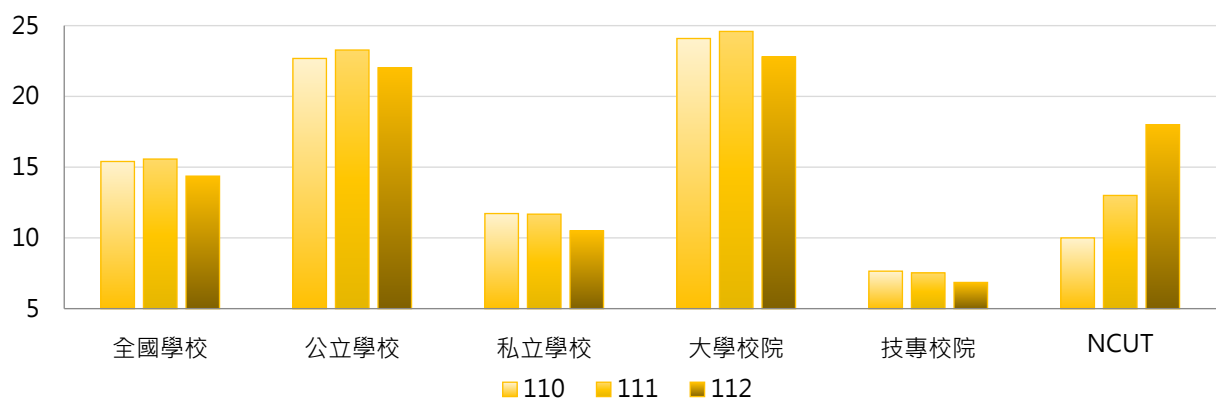

學年度	全國學校	公立大學	私立大學	公立技專	私立技專	NCUT
110	15.40	26.34	21.97	14.87	5.81	10
111	15.57	26.50	22.79	16.40	5.27	13
112	14.36	26.19	19.59	13.13	5.25	18

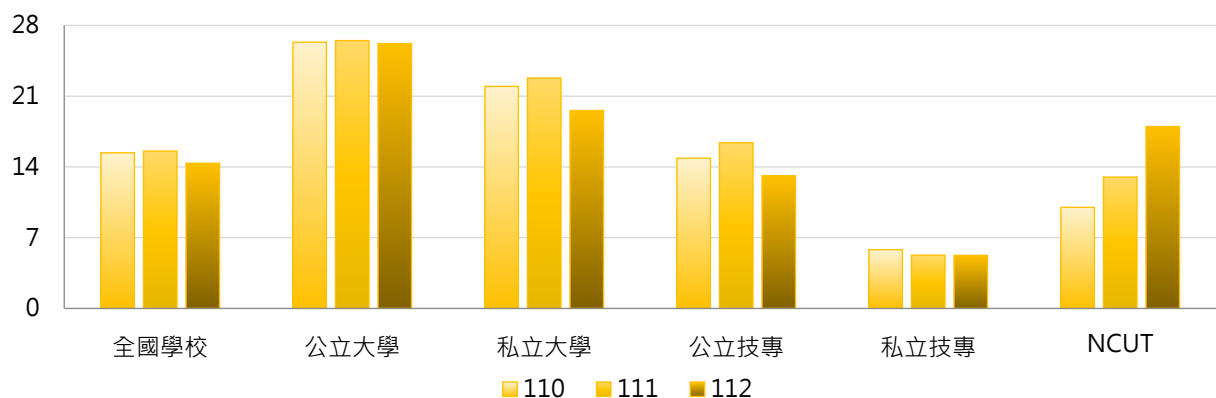

3. 110~112學年度申請升等專任教師數 - 不同區域學校

學年度	全國學校	北部區域	中部區域	南部區域	其他區域	NCUT
110	15.40	16.67	15.59	13.34	13.00	10
111	15.57	15.90	16.44	14.71	13.33	13
112	14.36	14.97	14.41	13.13	15.00	18

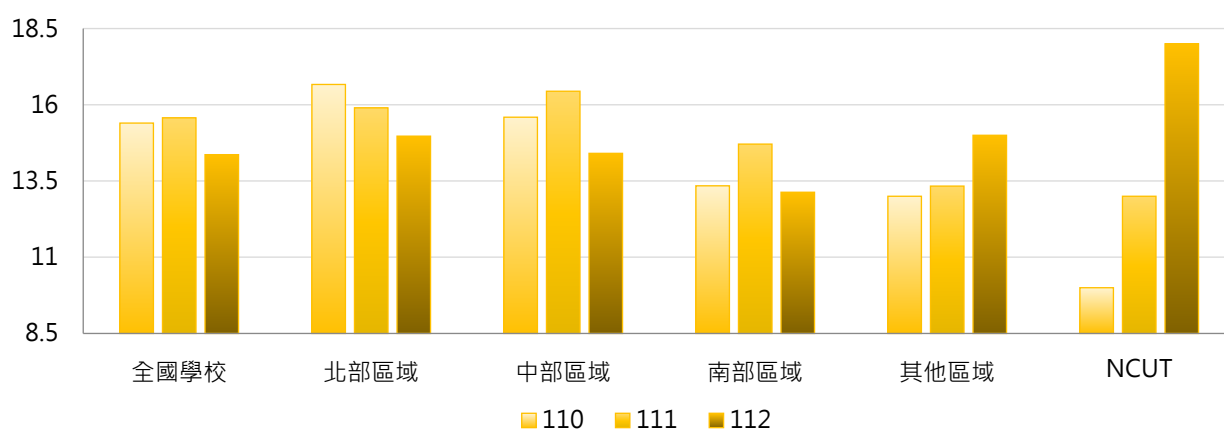

4. 110~112學年度申請升等專任教師數 - 排序百分位數

學年度	最小值	第25百分位數	中位數	第75百分位數	最大值	NCUT
110	0	4	10	19	130	10
111	0	4	9	19	119	13
112	0	4	9	16	133	18

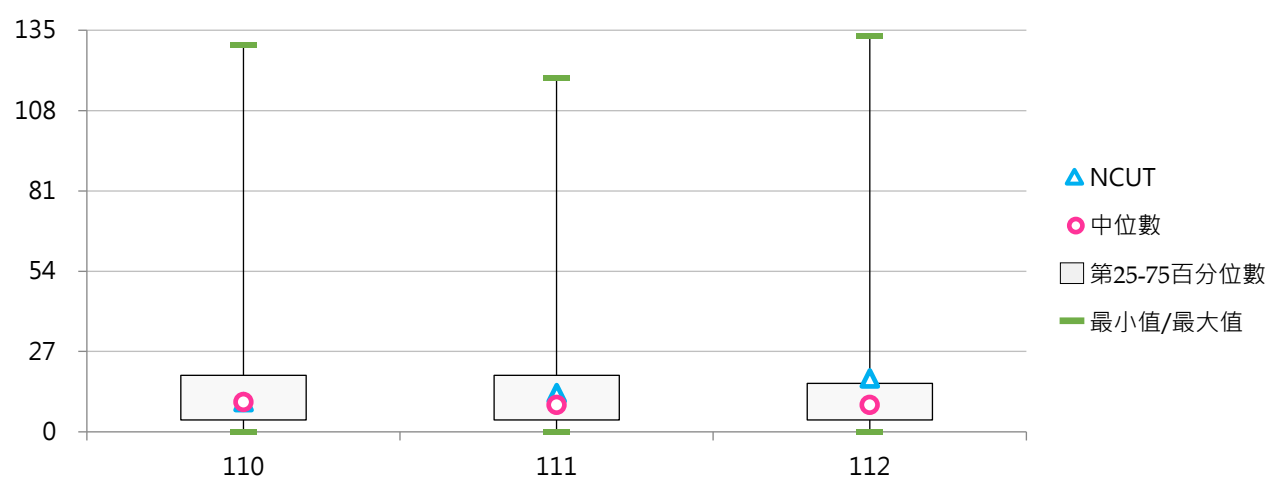

(二) 申請升等專任教師占比

< 申請升等專任教師數 / 全校專任副教授、助理教授及講師人數 >

1. 112學年度各類型學校【申請升等專任教師占比】最高前三校

公立大學		私立大學		公立技專		私立技專	
NCKU	18.02%	TMU	17.81%	NTUNHS	13.77%	AEUST	9.52%
NTTU	16.79%	HFU	16.67%	NTIN	9.09%	CTU	7.97%
NTU	14.89%	CSMU	15.94%	NKUST	8.76%	CTUST	7.65%

2. 110~112學年度申請升等專任教師占比 - 不同類型學校

學年度	全國學校	公立學校	私立學校	大學校院	技專校院	NCUT
110	6.53%	9.37%	5.10%	9.03%	4.31%	5.21%
111	6.60%	9.45%	5.16%	9.27%	4.21%	6.07%
112	6.21%	8.92%	4.84%	8.79%	3.91%	8.45%

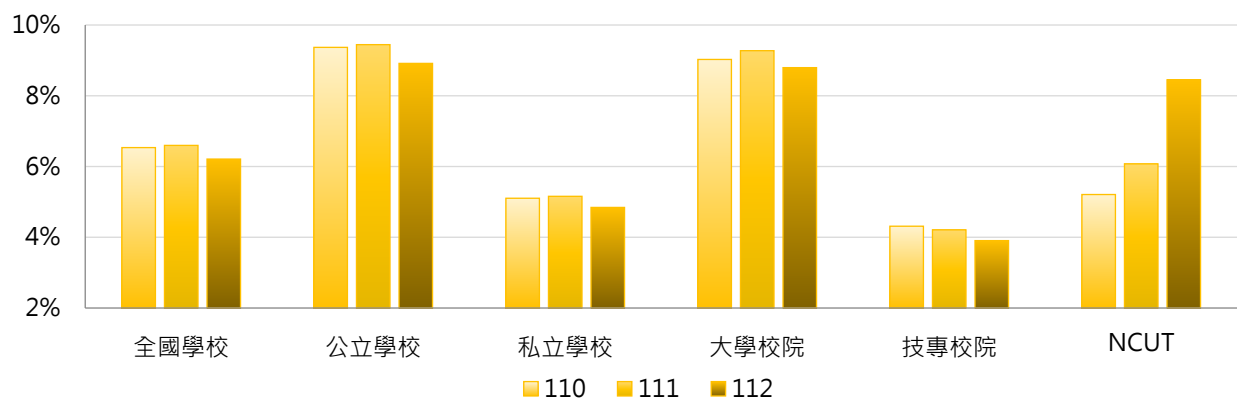

學年度	全國學校	公立大學	私立大學	公立技專	私立技專	NCUT
110	6.53%	9.86%	8.24%	8.31%	3.30%	5.21%
111	6.60%	9.92%	8.67%	8.43%	3.14%	6.07%
112	6.21%	9.99%	7.67%	6.63%	3.21%	8.45%

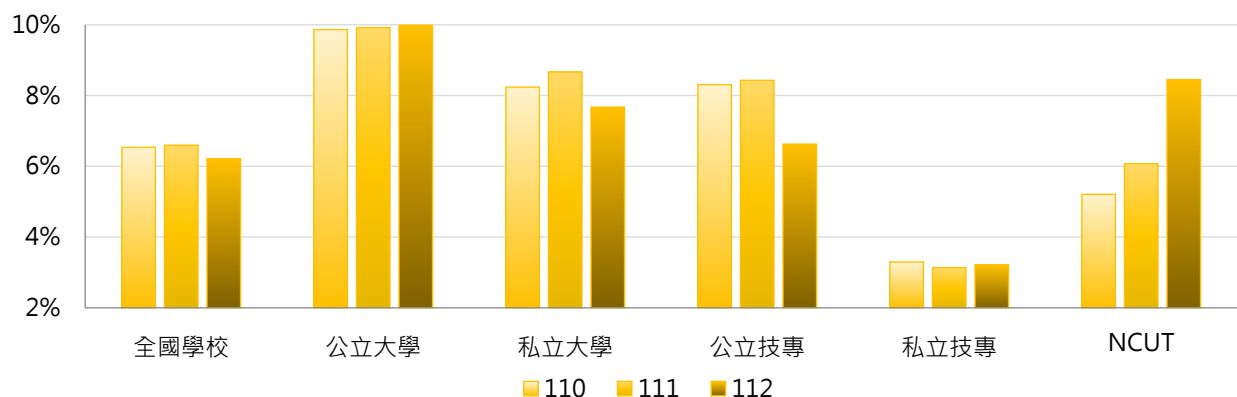

3. 110~112學年度申請升等專任教師占比 - 不同區域學校

學年度	全國學校	北部區域	中部區域	南部區域	其他區域	NCUT
110	6.53%	6.93%	6.52%	5.54%	8.30%	5.21%
111	6.60%	6.55%	7.02%	6.11%	8.27%	6.07%
112	6.21%	6.28%	6.41%	5.41%	9.62%	8.45%

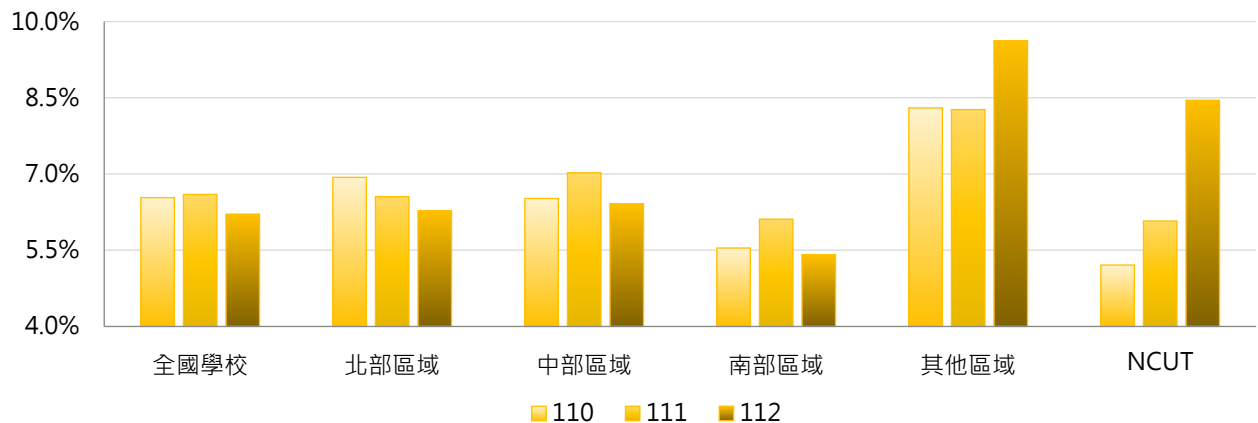

4. 110~112學年度申請升等專任教師占比 - 排序百分位數

學年度	最小值	第25百分位數	中位數	第75百分位數	最大值	NCUT
110	0.00%	2.86%	6.07%	9.34%	27.52%	5.21%
111	0.00%	3.21%	6.33%	8.84%	22.87%	6.07%
112	0.00%	2.96%	5.29%	8.59%	18.02%	8.45%

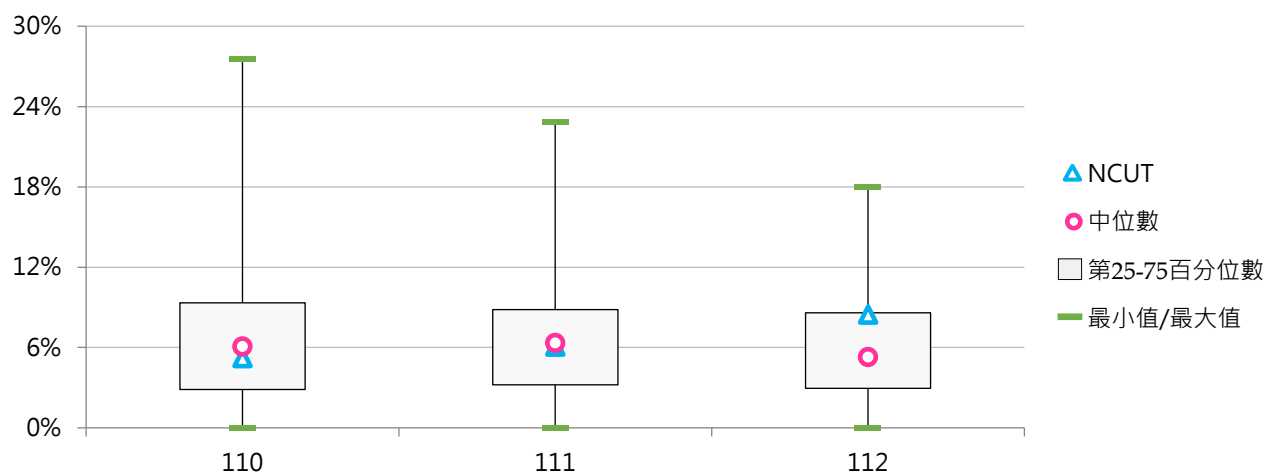

(三) 通過升等教授數

< 專任教師通過並獲教育部核發教授證書之升等人數 >

1. 112學年度各類型學校【通過升等教授數】最高前三校

公立大學		私立大學		公立技專		私立技專	
NCKU	59	TMU	32	NKUST	15	STUST	4
NTU	47	KMU	19	NPUST	10	CHIHLEE	3
NYCU	33	CMU	18	NTUT	7	KSU	3
				NCUT	7		

2. 110~112學年度通過升等教授數 - 不同類型學校

學年度	全國學校	公立學校	私立學校	大學校院	技專校院	NCUT
110	5.19	9.04	3.24	8.79	1.97	3
111	5.70	10.09	3.48	9.89	1.96	4
112	5.06	9.45	2.85	8.94	1.61	7

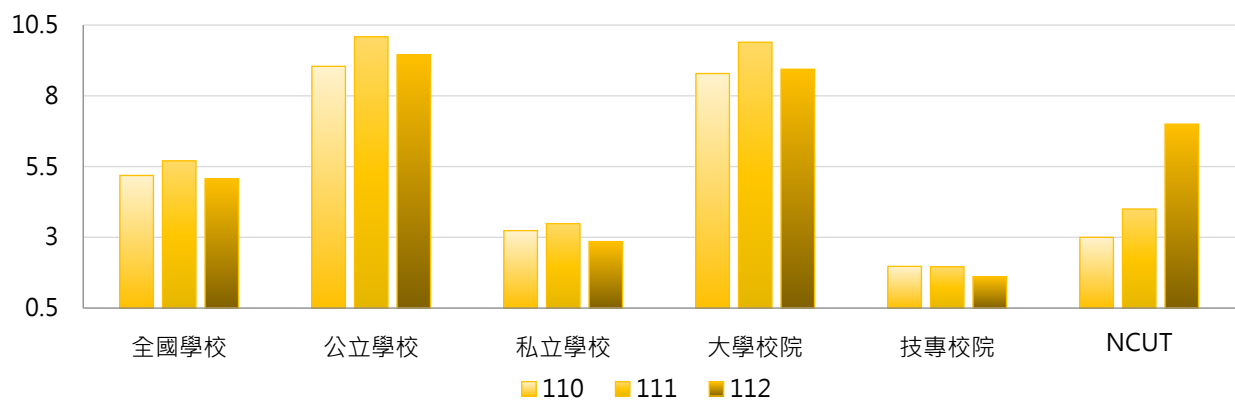

學年度	全國學校	公立大學	私立大學	公立技專	私立技專	NCUT
110	5.19	10.56	7.12	5.80	1.00	3
111	5.70	12.09	7.82	5.80	0.98	4
112	5.06	11.59	6.44	4.87	0.78	7

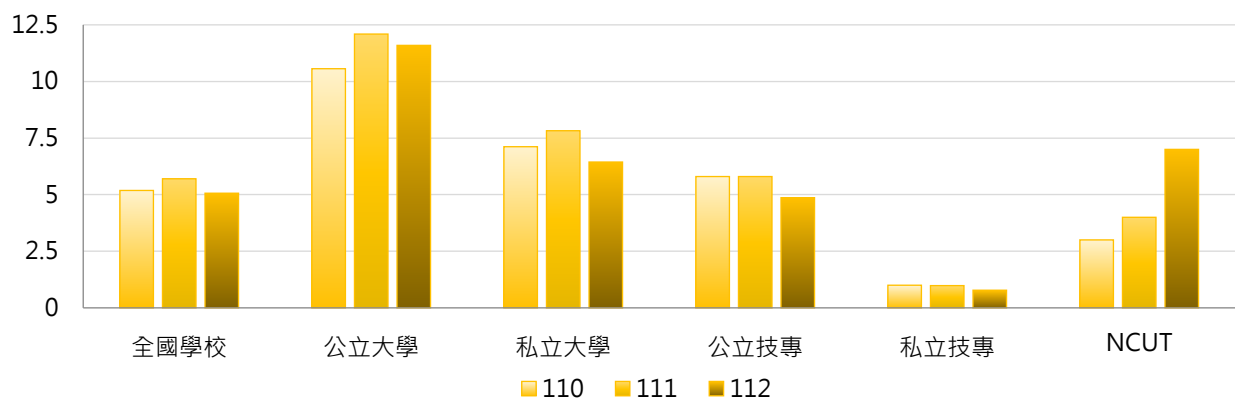

3. 110~112學年度通過升等教授數 - 不同區域學校

學年度	全國學校	北部區域	中部區域	南部區域	其他區域	NCUT
110	5.19	5.65	4.67	4.68	5.33	3
111	5.70	5.93	5.44	5.55	5.17	4
112	5.06	5.20	4.56	5.00	6.17	7

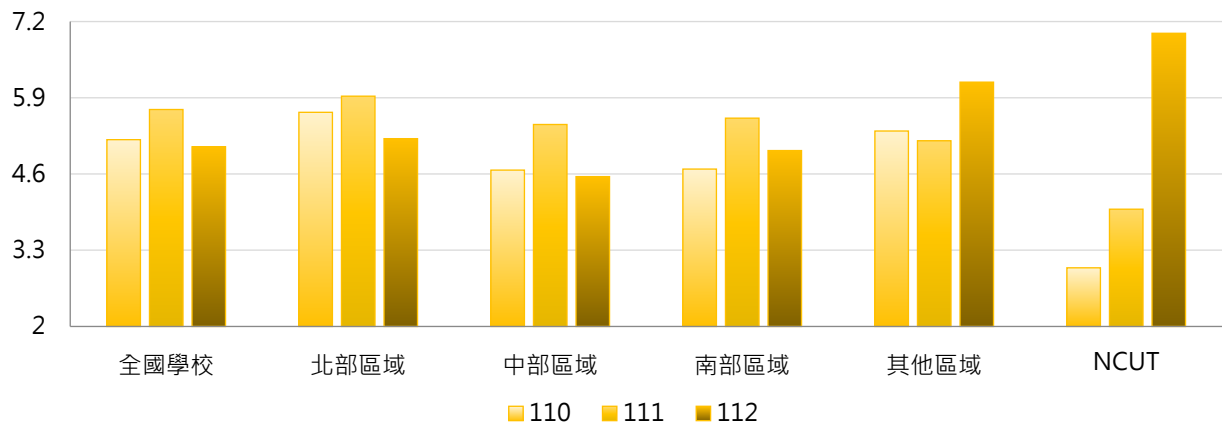

4. 110~112學年度通過升等教授數 - 排序百分位數

學年度	最小值	第25百分位數	中位數	第75百分位數	最大值	NCUT
110	0	0	2	8	46	3
111	0	0	2	7	59	4
112	0	0	2	6	59	7

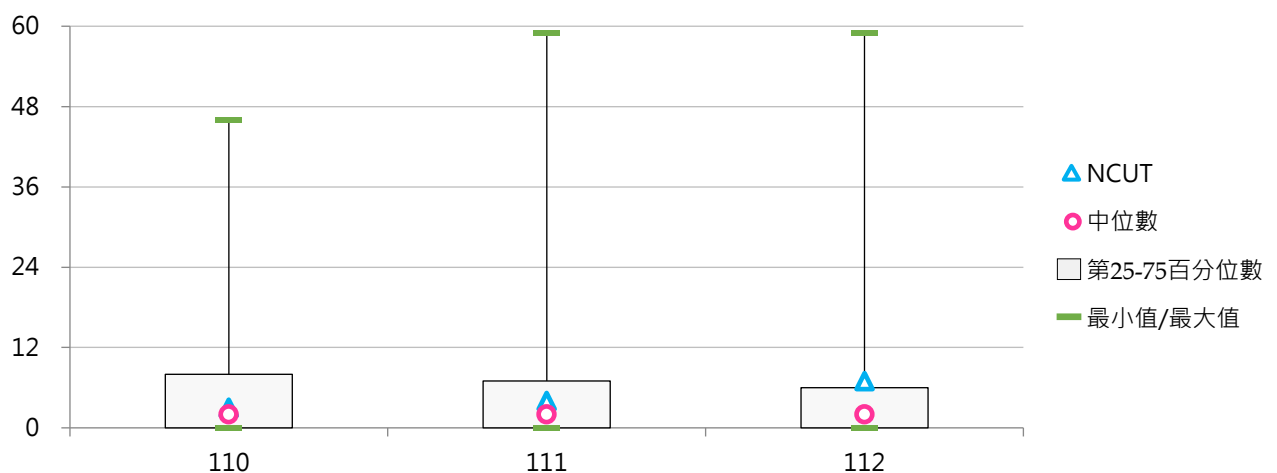

(四) 通過升等副教授數

< 專任教師通過並獲教育部核發副教授證書之升等人數 >

1. 112學年度各類型學校【通過升等副教授數】最高前三校

公立大學		私立大學		公立技專		私立技專	
NTU	63	TMU	30	NCUT	11	STUST	13
NCKU	47	THU	18	NKUST	11	CSU	7
NYCU	25	FJU	17	NTUT	10	LTU	6
						LHU	6
						FY	6
						CYUT	6

2. 110~112學年度通過升等副教授數 - 不同類型學校

學年度	全國學校	公立學校	私立學校	大學校院	技專校院	NCUT
110	6.39	9.30	4.92	10.65	2.59	6
111	6.23	9.64	4.51	9.92	2.93	9
112	5.99	9.57	4.17	9.65	2.72	11

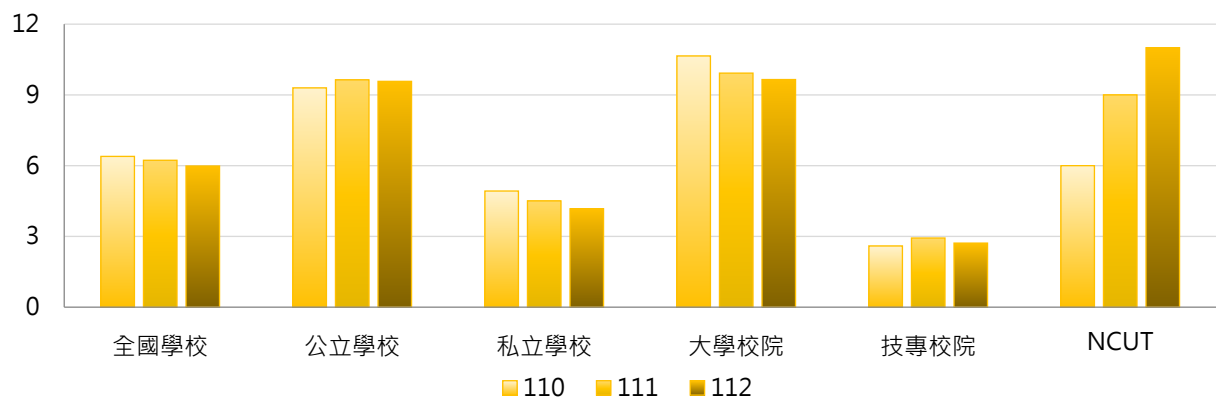

學年度	全國學校	公立大學	私立大學	公立技專	私立技專	NCUT
110	6.39	11.63	9.74	4.33	2.15	6
111	6.23	10.91	9.00	6.93	1.92	9
112	5.99	11.38	8.03	5.73	1.95	11

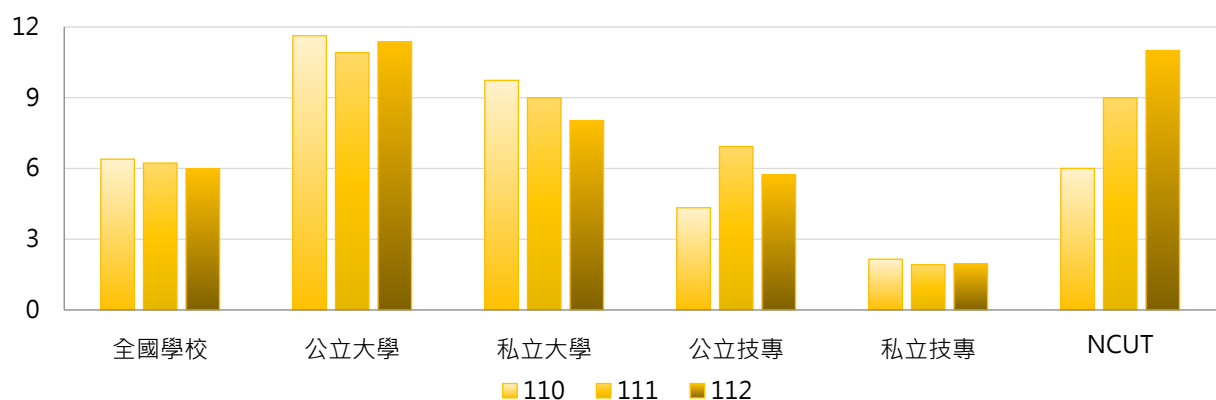

3. 110~112學年度通過升等副教授數 - 不同區域學校

學年度	全國學校	北部區域	中部區域	南部區域	其他區域	NCUT
110	6.39	7.28	6.70	4.97	3.83	6
111	6.23	6.52	7.00	5.55	3.67	9
112	5.99	6.22	6.78	5.29	4.17	11

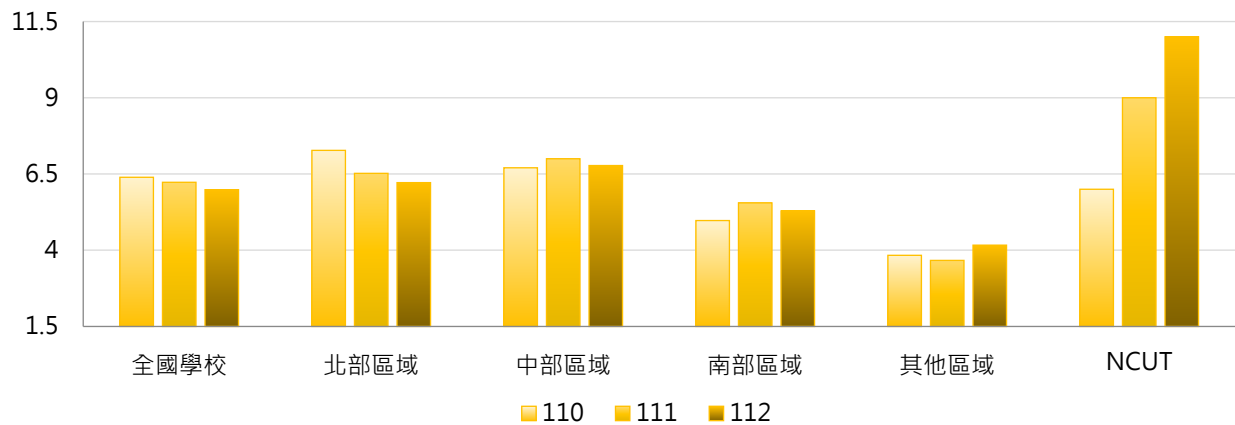

4. 110~112學年度通過升等副教授數 - 排序百分位數

學年度	最小值	第25百分位數	中位數	第75百分位數	最大值	NCUT
110	0	1	4	8	65	6
111	0	1	3	8	49	9
112	0	1	4	8	63	11

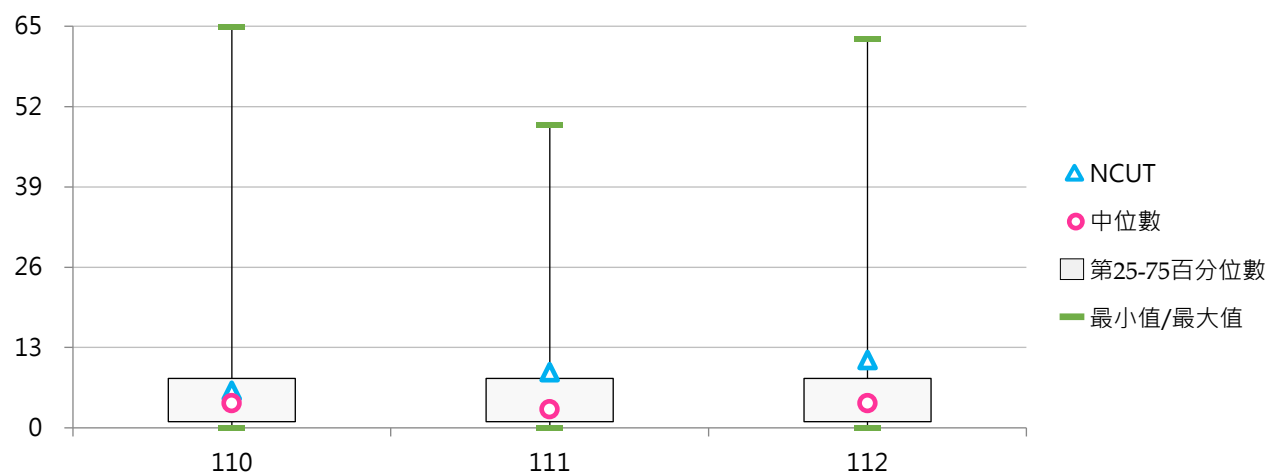

(五) 通過升等助理教授數

< 專任教師通過並獲教育部核發助理教授證書之升等人數 >

1. 112學年度各類型學校【通過升等助理教授數】最高前三校

公立大學		私立大學		公立技專		私立技專	
NDHU	13	YZU	12	NKUST	3	TPCU	7
NTCU	4	ASIA	10	NTUST	1	CTUST	5
NTTU	2	MCU	5	--	--	AEUST	5
TNUA	2	FGU	5			CTU	5
NTU	2						
NQU	2						
NTPU	2						

2. 110~112學年度通過升等助理教授數 - 不同類型學校

學年度	全國學校	公立學校	私立學校	大學校院	技專校院	NCUT
110	1.29	1.02	1.42	1.29	1.28	1
111	1.12	0.94	1.22	1.21	1.04	0
112	1.22	0.81	1.43	1.42	1.04	0

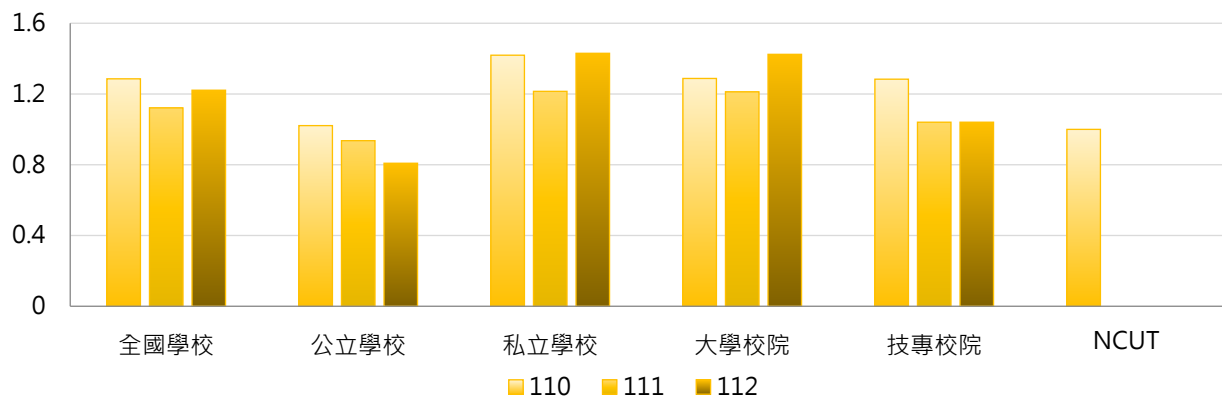

學年度	全國學校	公立大學	私立大學	公立技專	私立技專	NCUT
110	1.29	0.84	1.71	1.40	1.25	1
111	1.12	0.88	1.53	1.07	1.03	0
112	1.22	1.06	1.76	0.27	1.24	0

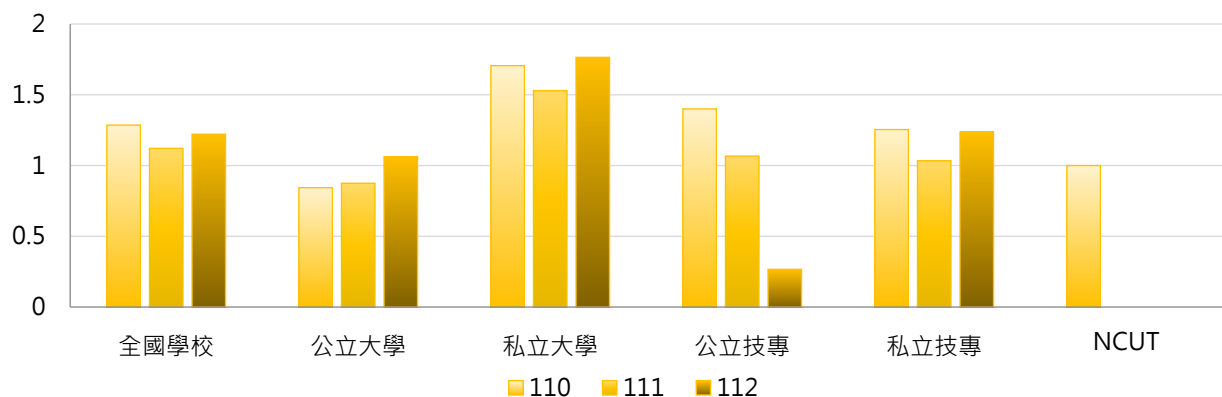

3. 110~112學年度通過升等助理教授數 - 不同區域學校

學年度	全國學校	北部區域	中部區域	南部區域	其他區域	NCUT
110	1.29	1.28	1.81	0.92	1.33	1
111	1.12	0.75	1.78	1.13	2.33	0
112	1.22	1.19	1.33	0.92	3.00	0

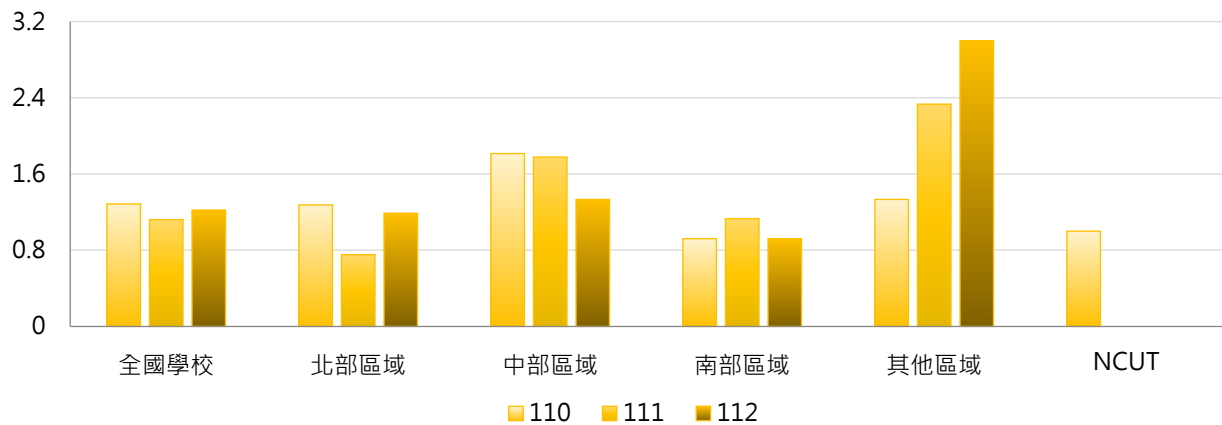

4. 110~112學年度通過升等助理教授數 - 排序百分位數

學年度	最小值	第25百分位數	中位數	第75百分位數	最大值	NCUT
110	0	0	1	2	11	1
111	0	0	0	1	13	0
112	0	0	0	2	13	0

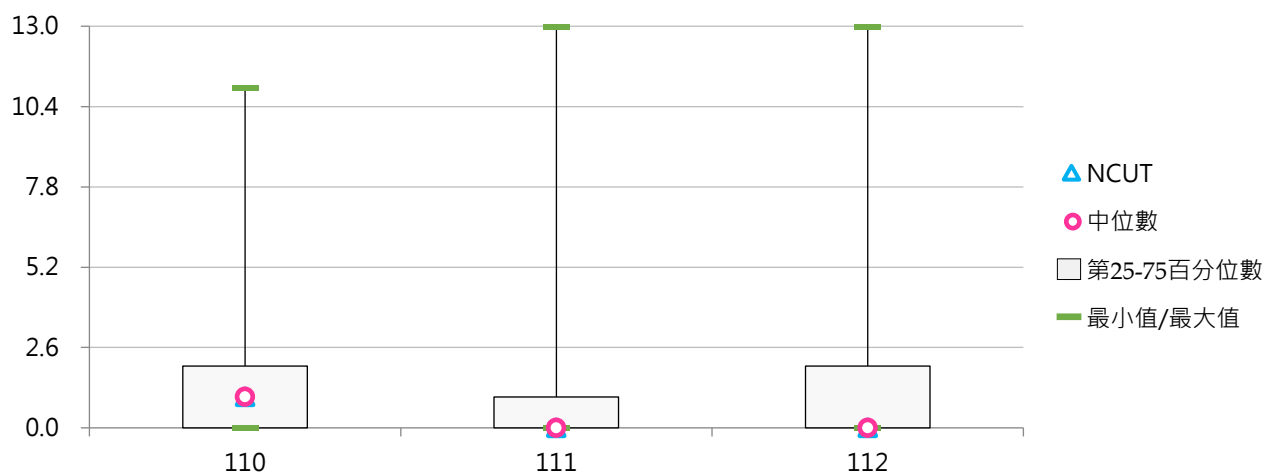

二、專門著作升等

(一) 專門著作升等申請教師數

< 專任教師依「專科以上學校教師資格審定辦法」第14、16條，以專門著作(學術、教學實踐研究)申請各等級教師升等審查人數 >

1. 112學年度各類型學校【專門著作升等申請教師數】最高前三校

公立大學		私立大學		公立技專		私立技專	
NTU	133	TMU	78	NKUST	31	STUST	15
NCKU	111	KMU	39	NTUT	21	TUT	9
NTHU	41	THU	38	NTUNHS	19	CTUST	8

2. 110~112學年度專門著作升等申請教師數 - 不同類型學校

學年度	全國學校	公立學校	私立學校	大學校院	技專校院	NCUT
110	12.65	20.13	8.87	21.61	4.66	9
111	13.01	20.74	9.10	22.17	4.84	9
112	11.31	18.00	7.94	18.92	4.53	17

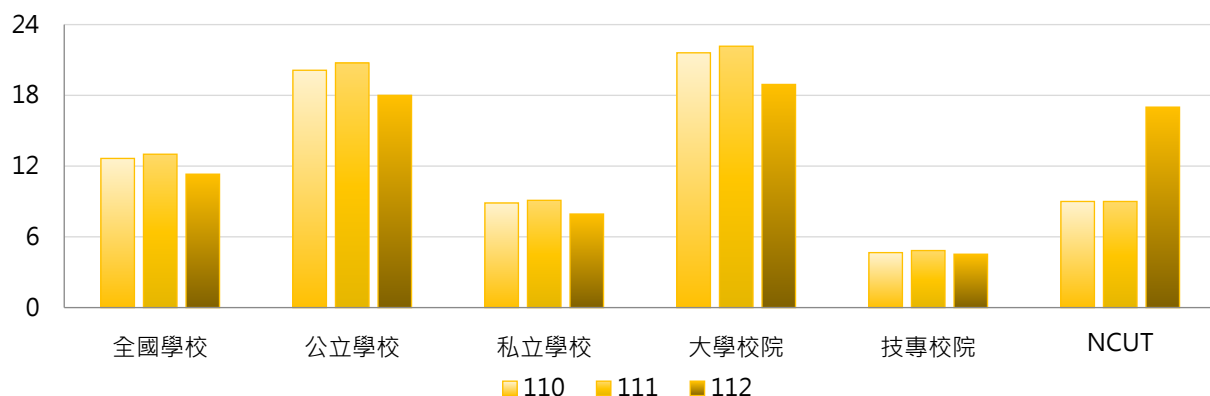

學年度	全國學校	公立大學	私立大學	公立技專	私立技專	NCUT
110	12.65	24.44	18.94	10.93	3.07	9
111	13.01	24.44	20.03	12.87	2.80	9
112	11.31	21.09	16.88	11.40	2.78	17

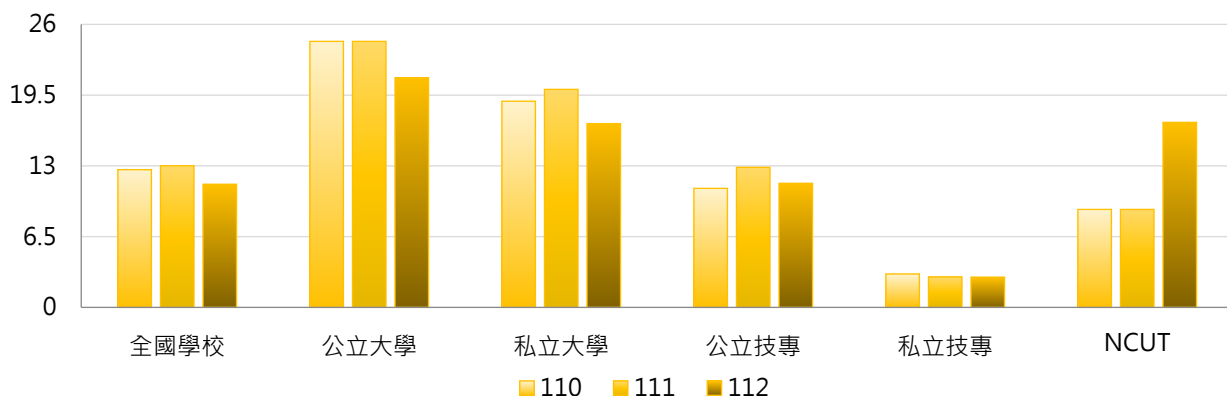

3. 110~112學年度專門著作升等申請教師數 - 不同區域學校

學年度	全國學校	北部區域	中部區域	南部區域	其他區域	NCUT
110	12.65	14.14	12.22	10.55	10.67	9
111	13.01	13.78	12.89	12.13	10.17	9
112	11.31	11.88	11.67	10.08	11.00	17

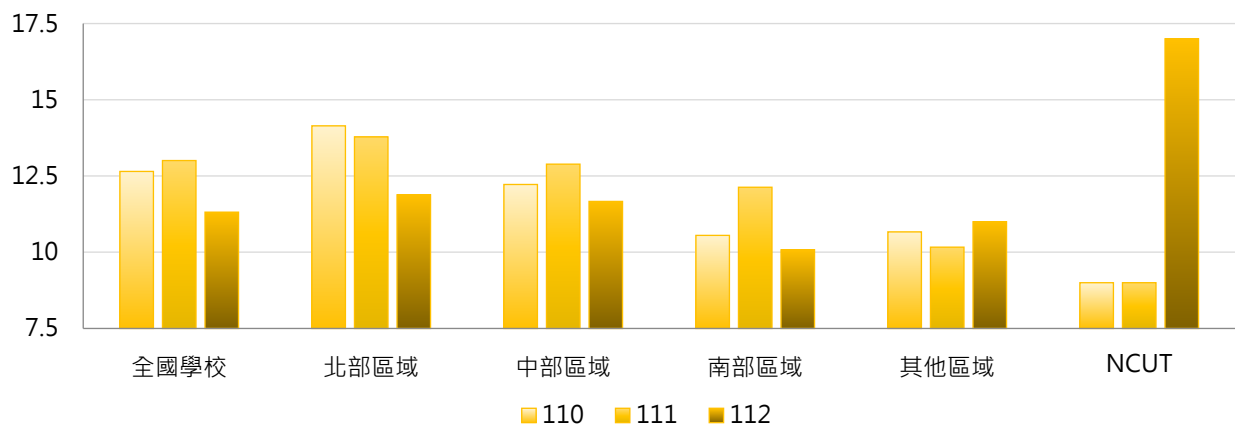

4. 110~112學年度專門著作升等申請教師數 - 排序百分位數

學年度	最小值	第25百分位數	中位數	第75百分位數	最大值	NCUT
110	0	2	6	15	130	9
111	0	2	6	18	119	9
112	0	2	5	14	133	17

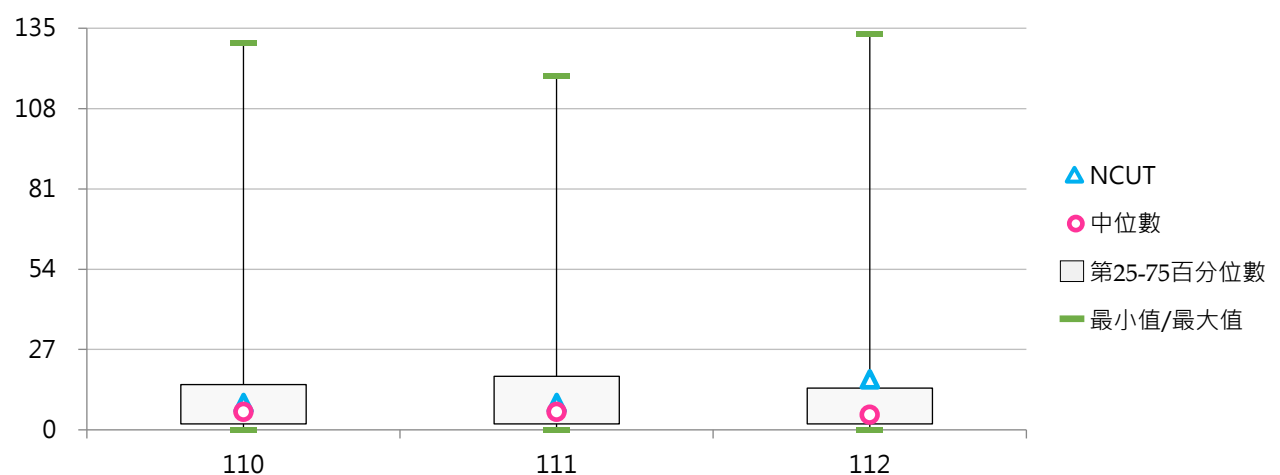



(二) 專門著作升等申請教師占比

< 以專門著作(學術、教學實踐研究)申請升等專任教師數 / 全校專任副教授、助理教授及講師人數 >

1. 112學年度各類型學校【專門著作升等申請教師占比】最高前三校

公立大學		私立大學		公立技專		私立技專	
NCKU	17.70%	TMU	17.81%	NTUNHS	13.77%	CTUST	4.71%
NTU	14.89%	CSMU	13.94%	NCUT	7.98%	STUST	4.01%
NUTN	13.89%	KMU	13.54%	NTUT	7.72%	AEUST	3.81%

2. 110~112學年度專門著作升等申請教師占比 - 不同類型學校

學年度	全國學校	公立學校	私立學校	大學校院	技專校院	NCUT
110	4.94%	7.71%	3.54%	7.58%	2.59%	4.69%
111	5.05%	7.87%	3.63%	7.93%	2.49%	4.21%
112	4.59%	7.04%	3.35%	6.95%	2.49%	7.98%

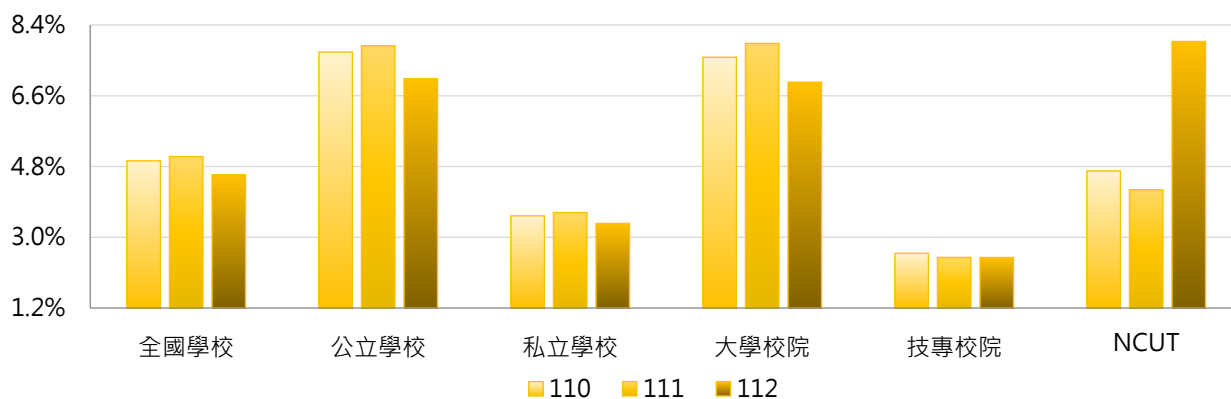

學年度	全國學校	公立大學	私立大學	公立技專	私立技專	NCUT
110	4.94%	8.42%	6.78%	6.19%	1.68%	4.69%
111	5.05%	8.66%	7.24%	6.19%	1.55%	4.21%
112	4.59%	7.66%	6.27%	5.70%	1.67%	7.98%

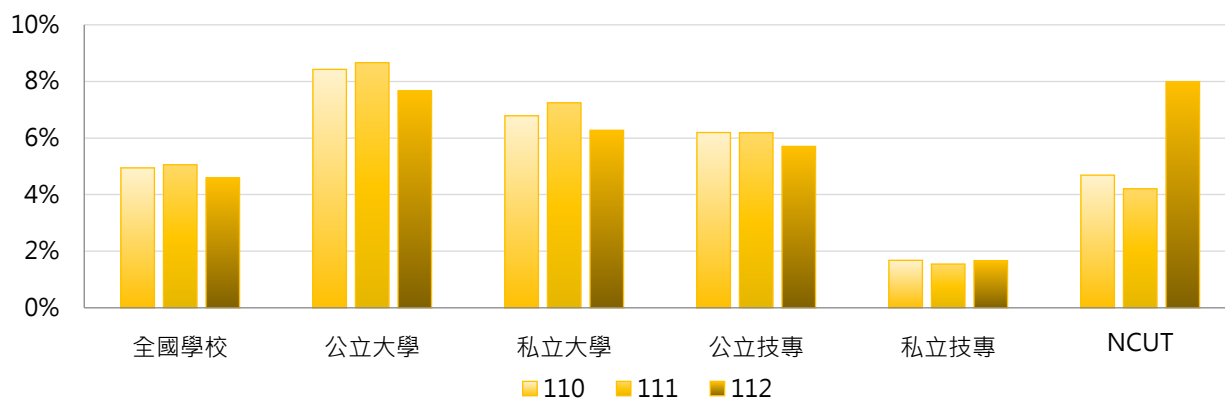

3. 110~112學年度專門著作升等申請教師占比 - 不同區域學校

學年度	全國學校	北部區域	中部區域	南部區域	其他區域	NCUT
110	4.94%	5.36%	4.80%	4.07%	6.32%	4.69%
111	5.05%	4.99%	5.32%	4.71%	6.74%	4.21%
112	4.59%	4.58%	4.86%	3.97%	7.38%	7.98%

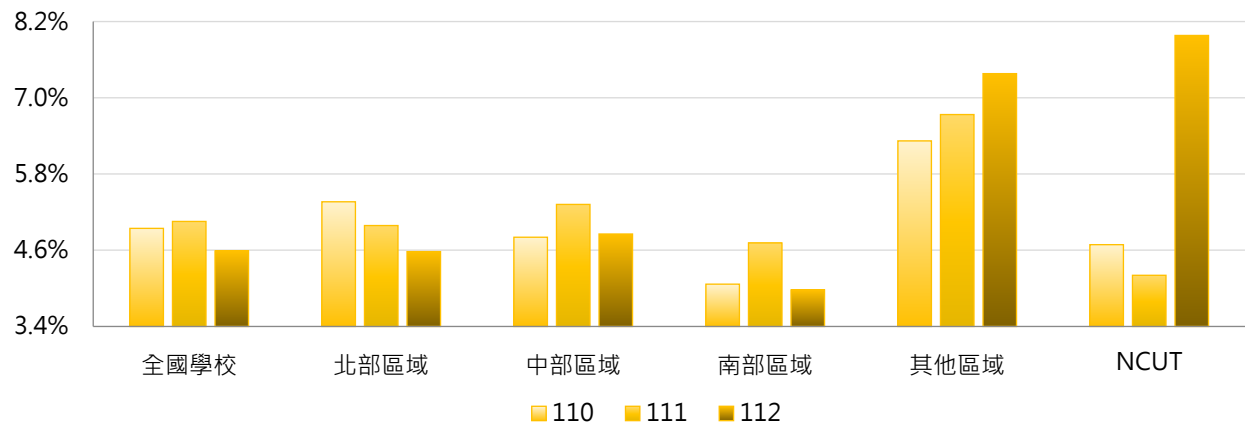

4. 110~112學年度專門著作升等申請教師占比 - 排序百分位數

學年度	最小值	第25百分位數	中位數	第75百分位數	最大值	NCUT
110	0.00%	1.39%	4.19%	7.46%	27.52%	4.69%
111	0.00%	1.38%	3.75%	7.41%	22.87%	4.21%
112	0.00%	1.43%	3.49%	6.88%	17.81%	7.98%

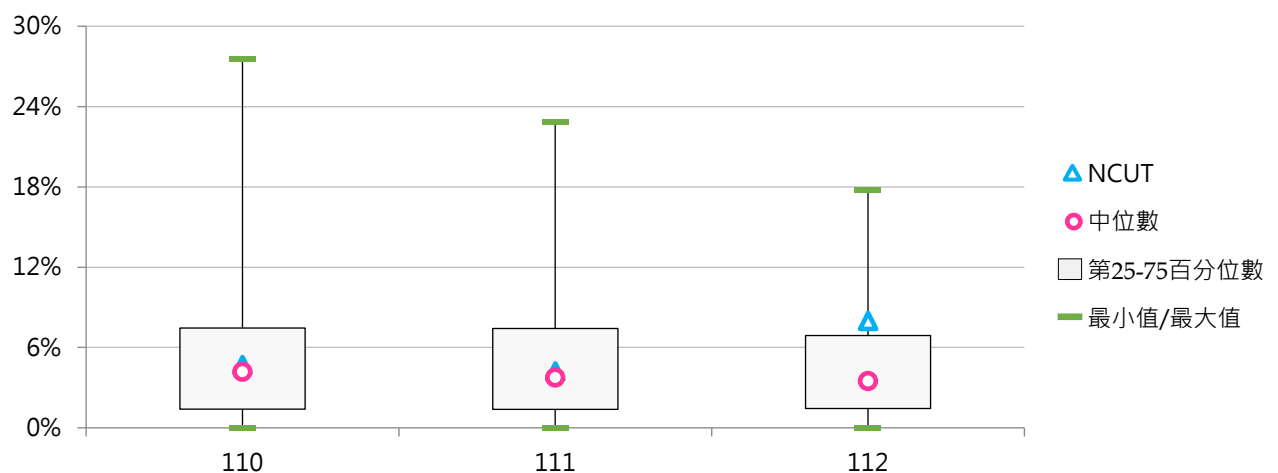

(三) 專門著作升等通過教師數

< 專任教師以專門著作(學術、教學實踐研究)申請升等通過，並獲教育部核發證書之各等級升等人數 >

1. 112學年度各類型學校【專門著作升等通過教師數】最高前三校

公立大學		私立大學		公立技專		私立技專	
NTU	112	TMU	64	NKUST	19	STUST	13
NCKU	104	CGU	32	NTUT	17	LTU	6
NTHU	41	CMU	31	NCUT	17	CYUT	6
		THU	31			CGUST	6

2. 110~112學年度專門著作升等通過教師數 - 不同類型學校

學年度	全國學校	公立學校	私立學校	大學校院	技專校院	NCUT
110	10.54	17.17	7.18	18.50	3.43	9
111	10.91	18.45	7.11	18.92	3.77	9
112	9.64	16.17	6.34	16.50	3.53	17

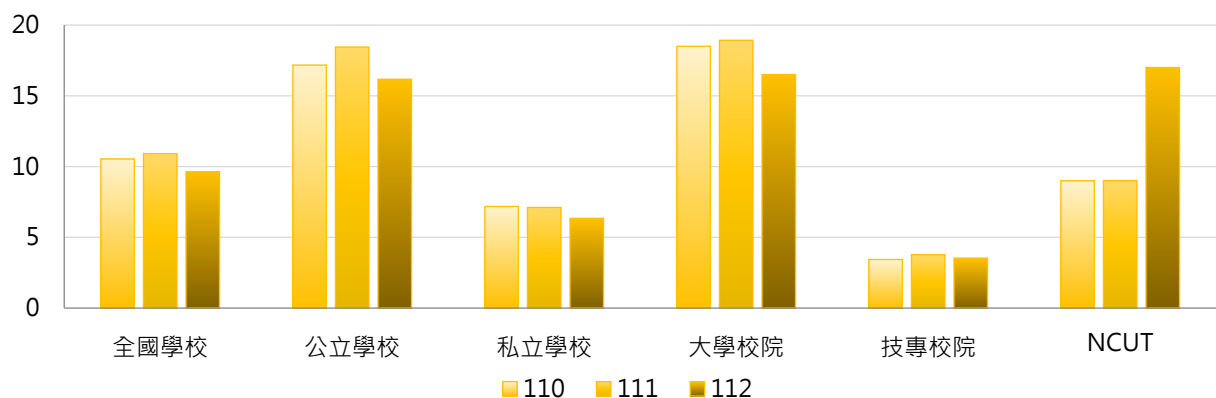

學年度	全國學校	公立大學	私立大學	公立技專	私立技專	NCUT
110	10.54	21.31	15.85	8.33	2.19	9
111	10.91	22.00	16.03	10.87	1.97	9
112	9.64	19.28	13.88	9.53	2.00	17

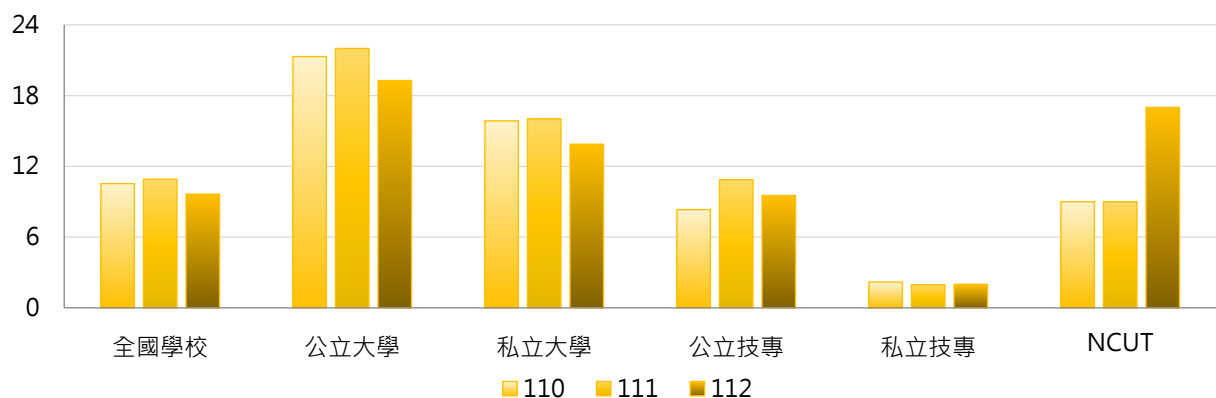

3. 110~112學年度專門著作升等通過教師數 - 不同區域學校

學年度	全國學校	北部區域	中部區域	南部區域	其他區域	NCUT
110	10.54	12.09	10.37	8.16	8.50	9
111	10.91	11.54	11.07	10.11	8.17	9
112	9.64	9.93	10.33	8.58	10.00	17

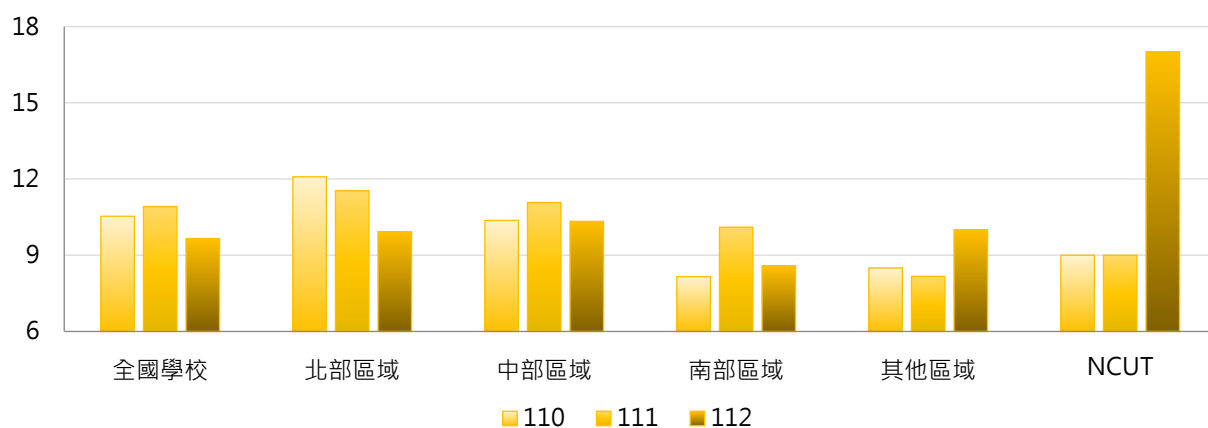

4. 110~112學年度專門著作升等通過教師數 - 排序百分位數

學年度	最小值	第25百分位數	中位數	第75百分位數	最大值	NCUT
110	0	1	5	14	112	9
111	0	1	4	17	108	9
112	0	1	4	13	112	17

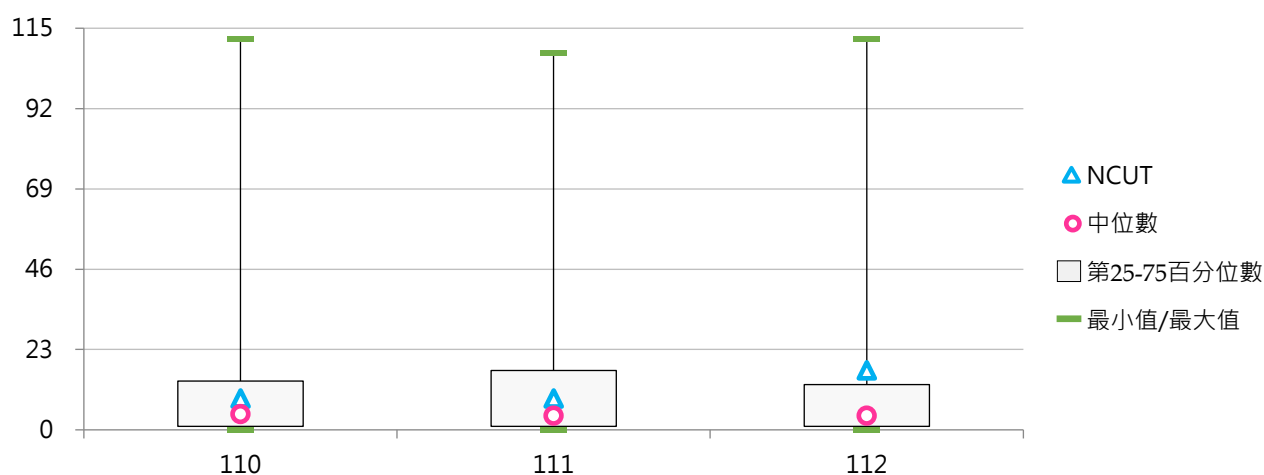

三、學位論文升等

(一) 學位論文升等申請教師數

< 專任教師依「專科以上學校教師資格審定辦法」第19條，以學位論文(文憑送審)申請各等級教師升等審查人數 >

1. 112學年度各類型學校【學位論文升等申請教師數】最高前三校

公立大學		私立大學		公立技專		私立技專	
NYCU	62	YZU	13	NKUST	2	TPCU	6
CCU	16	ASIA	10	NTCUST	1	AEUST	5
NDHU	13	MCU	5	--	--	YUMT	4
		FGU	5			CNU	4

2. 110~112學年度學位論文升等申請教師數 - 不同類型學校

學年度	全國學校	公立學校	私立學校	大學校院	技專校院	NCUT
110	1.10	0.87	1.22	0.97	1.22	1
111	0.93	0.77	1.01	0.94	0.92	1
112	1.39	2.17	1.00	2.20	0.68	0

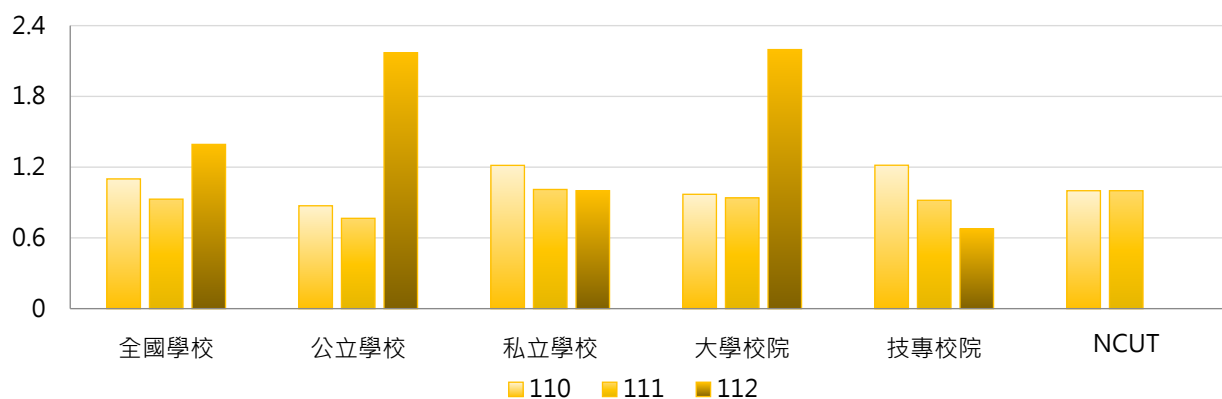

學年度	全國學校	公立大學	私立大學	公立技專	私立技專	NCUT
110	1.10	0.56	1.35	1.53	1.14	1
111	0.93	0.63	1.24	1.07	0.88	1
112	1.39	3.09	1.35	0.20	0.80	0

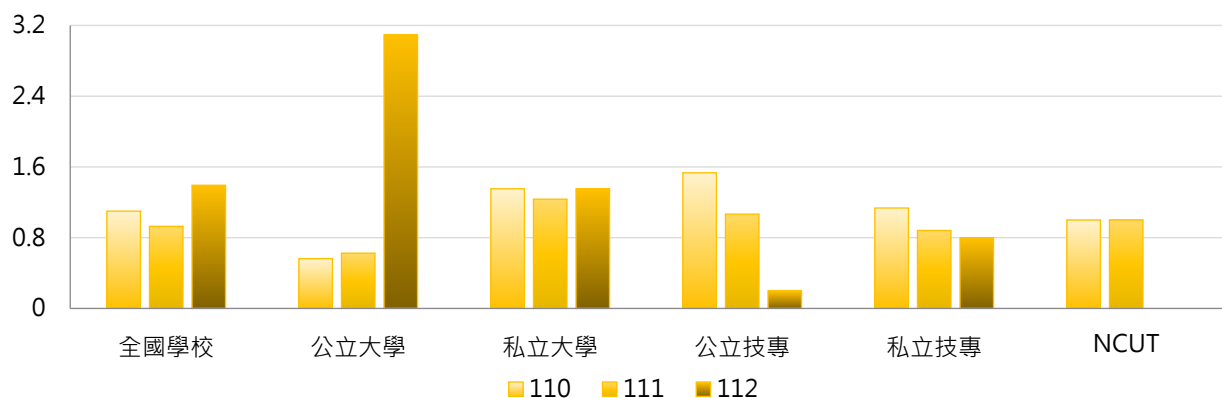

3. 110~112學年度學位論文升等申請教師數 - 不同區域學校

學年度	全國學校	北部區域	中部區域	南部區域	其他區域	NCUT
110	1.10	1.03	1.67	0.79	1.33	1
111	0.93	0.67	1.41	0.84	2.33	1
112	1.39	1.75	0.89	0.95	2.33	0

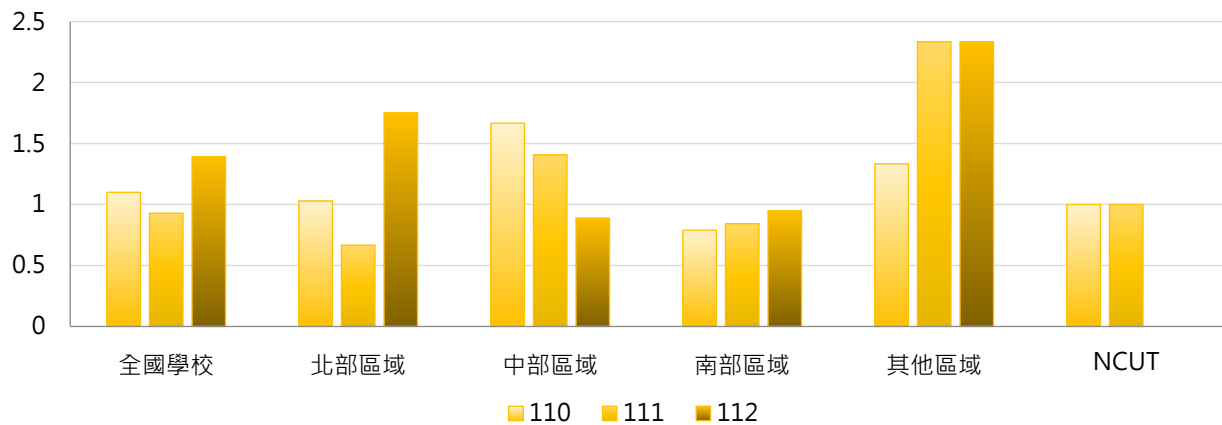

4. 110~112學年度學位論文升等申請教師數 - 排序百分位數

學年度	最小值	第25百分位數	中位數	第75百分位數	最大值	NCUT
110	0	0	0	1	10	1
111	0	0	0	1	12	1
112	0	0	0	1	62	0

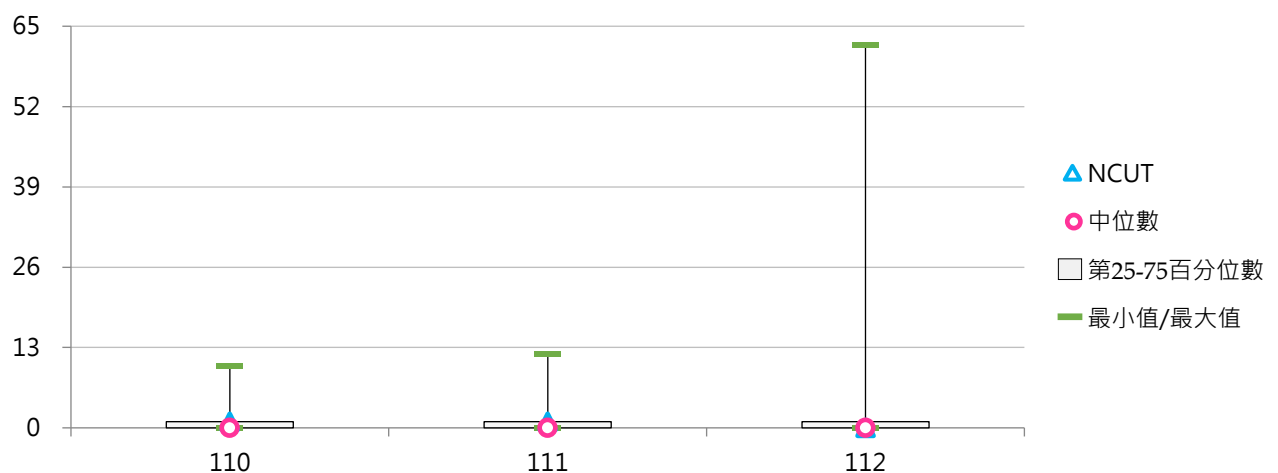



(二) 學位論文升等申請教師占比

< 以學位論文(文憑送審)申請升等專任教師數 / 全校專任副教授、助理教授及講師人數 >

1. 112學年度各類型學校【學位論文升等申請教師占比】最高前三校

公立大學		私立大學		公立技專		私立技專	
NYCU	11.97%	YZU	6.44%	NKUST	0.40%	AEUST	4.76%
CCU	6.67%	HFU	6.25%	NTCUST	0.32%	SMC	3.17%
NDHU	5.08%	FGU	4.42%	--	--	TPCU	3.14%

2. 110~112學年度學位論文升等申請教師占比 - 不同類型學校

學年度	全國學校	公立學校	私立學校	大學校院	技專校院	NCUT
110	0.72%	0.60%	0.78%	0.64%	0.79%	0.52%
111	0.63%	0.46%	0.72%	0.55%	0.71%	0.47%
112	0.64%	0.64%	0.64%	0.86%	0.45%	0.00%

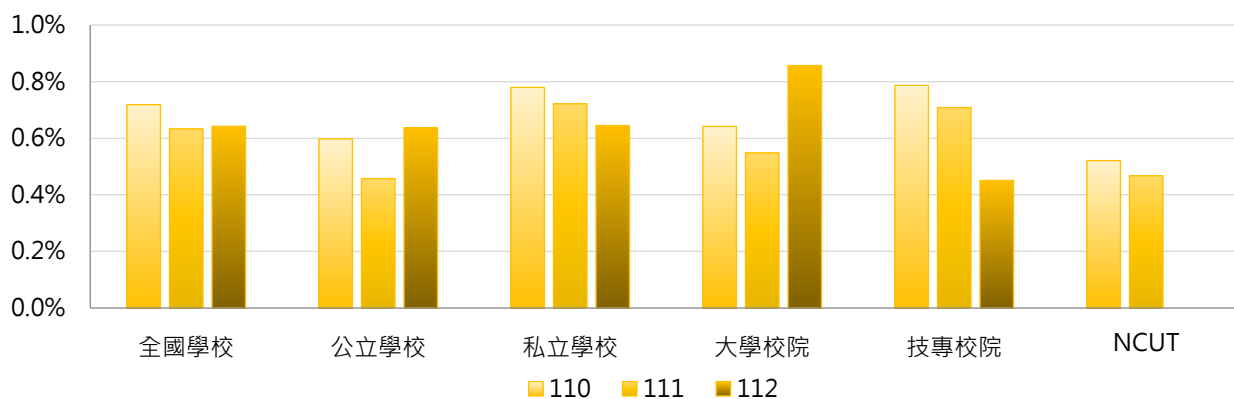

學年度	全國學校	公立大學	私立大學	公立技專	私立技專	NCUT
110	0.72%	0.42%	0.85%	0.98%	0.74%	0.52%
111	0.63%	0.27%	0.81%	0.85%	0.67%	0.47%
112	0.64%	0.91%	0.80%	0.05%	0.55%	0.00%

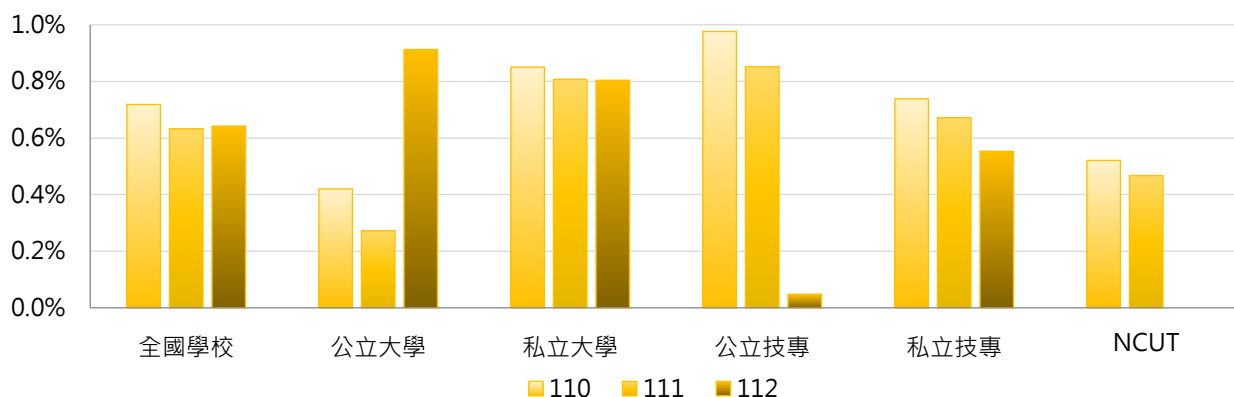

3. 110~112學年度學位論文升等申請教師占比 - 不同區域學校

學年度	全國學校	北部區域	中部區域	南部區域	其他區域	NCUT
110	0.72%	0.76%	0.83%	0.48%	1.21%	0.52%
111	0.63%	0.60%	0.62%	0.61%	1.22%	0.47%
112	0.64%	0.79%	0.45%	0.45%	1.01%	0.00%

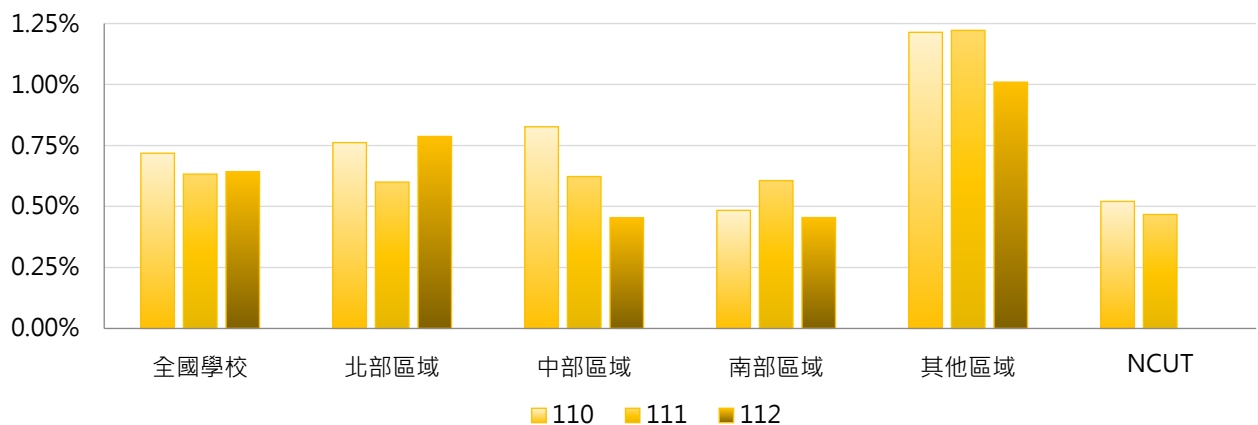

4. 110~112學年度學位論文升等申請教師占比 - 排序百分位數

學年度	最小值	第25百分位數	中位數	第75百分位數	最大值	NCUT
110	0.00%	0.00%	0.00%	0.82%	8.00%	0.52%
111	0.00%	0.00%	0.00%	0.73%	6.74%	0.47%
112	0.00%	0.00%	0.00%	0.43%	11.97%	0.00%

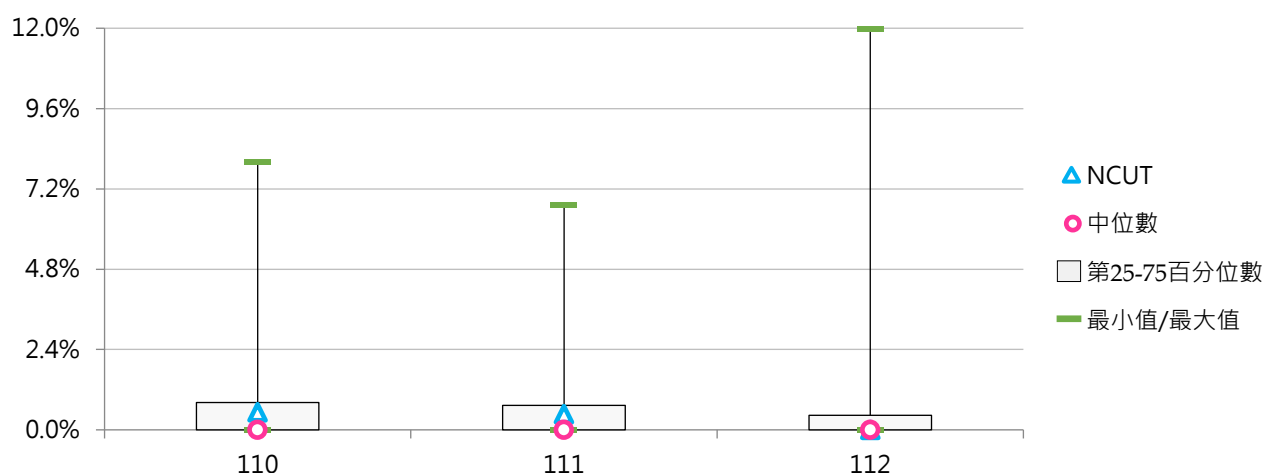

(三) 學位論文升等通過教師數

< 專任教師以學位論文(文憑送審)申請升等通過，並獲教育部核發證書之各等級升等人數 >

1. 112學年度各類型學校【學位論文升等通過教師數】最高前三校

公立大學		私立大學		公立技專		私立技專	
NYCU	59	YZU	12	NKUST	2	TPCU	6
CCU	16	ASIA	10	NTCUST	1	AEUST	5
NDHU	13	MCU	5	--	--	YUMT	4
		FGU	5			CNU	4

2. 110~112學年度學位論文升等通過教師數 - 不同類型學校

學年度	全國學校	公立學校	私立學校	大學校院	技專校院	NCUT
110	1.06	0.85	1.17	0.95	1.16	1
111	0.89	0.77	0.96	0.91	0.88	1
112	1.34	2.11	0.96	2.14	0.64	0

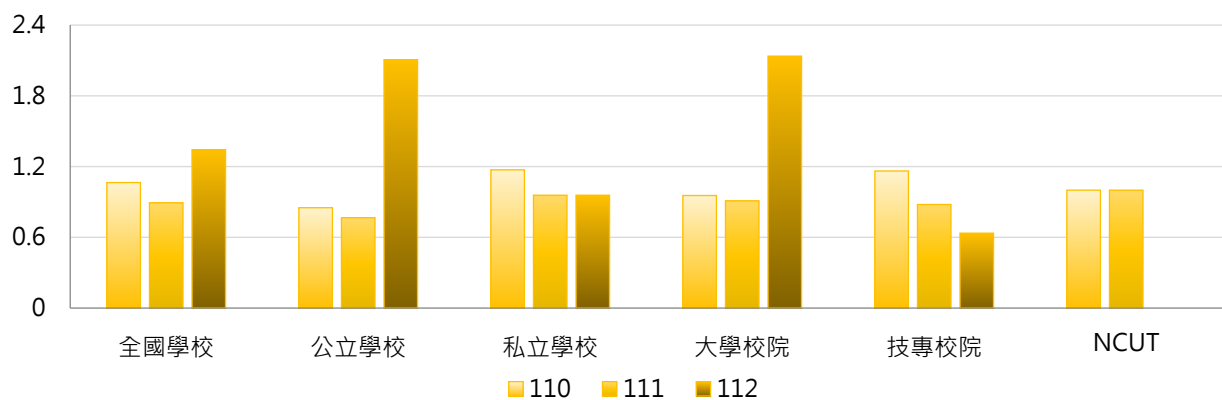

學年度	全國學校	公立大學	私立大學	公立技專	私立技專	NCUT
110	1.06	0.56	1.32	1.47	1.08	1
111	0.89	0.63	1.18	1.07	0.83	1
112	1.34	3.00	1.32	0.20	0.75	0

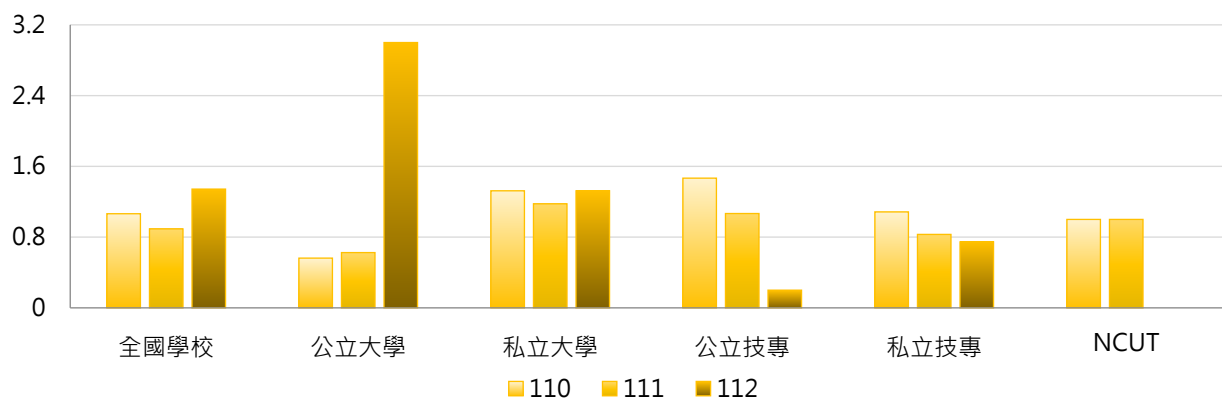

3. 110~112學年度學位論文升等通過教師數 - 不同區域學校

學年度	全國學校	北部區域	中部區域	南部區域	其他區域	NCUT
110	1.06	0.99	1.67	0.76	1.17	1
111	0.89	0.59	1.41	0.84	2.33	1
112	1.34	1.65	0.89	0.95	2.33	0

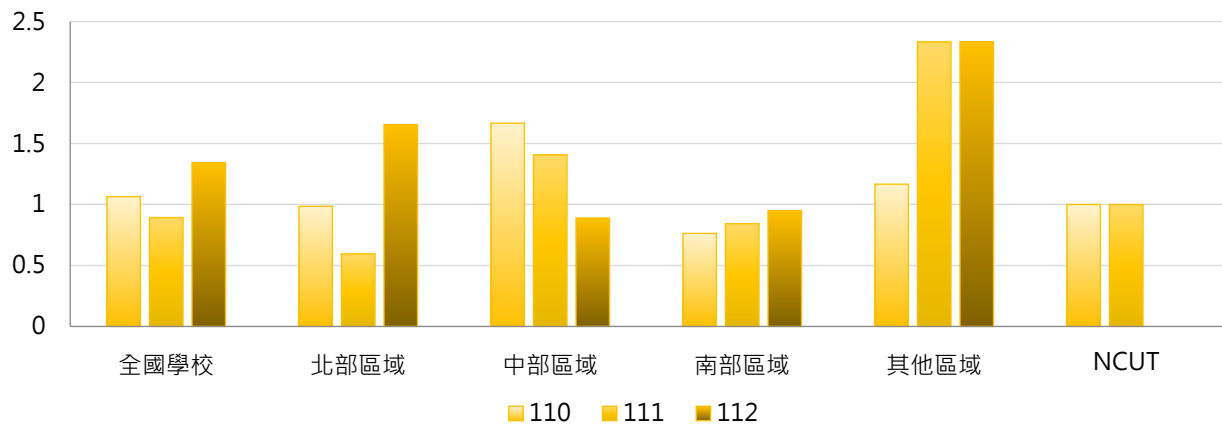

4. 110~112學年度學位論文升等通過教師數 - 排序百分位數

學年度	最小值	第25百分位數	中位數	第75百分位數	最大值	NCUT
110	0	0	0	1	10	1
111	0	0	0	1	12	1
112	0	0	0	1	59	0

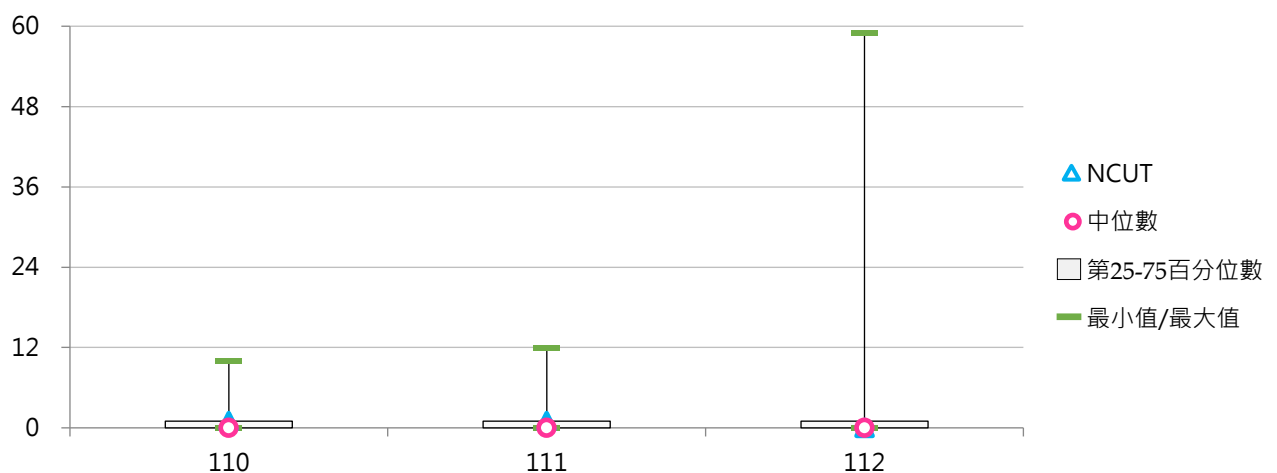

四、文藝創作展演升等

(一) 文藝創作展演升等申請教師數

< 專任教師依「專科以上學校教師資格審定辦法」第17條，以文藝創作展演(作品及成就)申請各等級教師升等審查人數 >

1. 112學年度各類型學校【文藝創作展演升等申請教師數】最高前三校

公立大學	私立大學	公立技專	私立技專
TNUA 6	USC 4	NKUST 2	TUT 2
NSYSU 5	TKU 1	TCPA 1	CSU 2
NTTU 3	DYU 1	-- --	HWAI 1
NTUA 3	CYCU 1		CYUT 1
	HFU 1		CUFA 1
	HCU 1		HWH 1
	MCU 1		HKU 1
	SCU 1		LHU 1
	CJCU 1		AEUST 1
			CTU 1
			CJC 1

2. 110~112學年度文藝創作展演升等申請教師數 - 不同類型學校

學年度	全國學校	公立學校	私立學校	大學校院	技專校院	NCUT
110	0.39	0.72	0.23	0.64	0.18	0
111	0.33	0.60	0.19	0.52	0.16	0
112	0.41	0.70	0.27	0.64	0.22	0

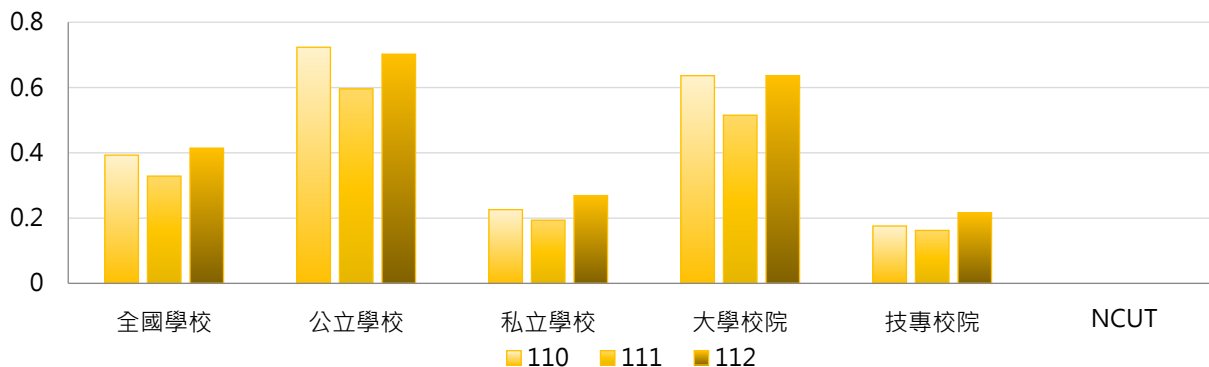

學年度	全國學校	公立大學	私立大學	公立技專	私立技專	NCUT
110	0.39	0.91	0.38	0.33	0.14	0
111	0.33	0.81	0.24	0.13	0.17	0
112	0.41	0.94	0.35	0.20	0.22	0

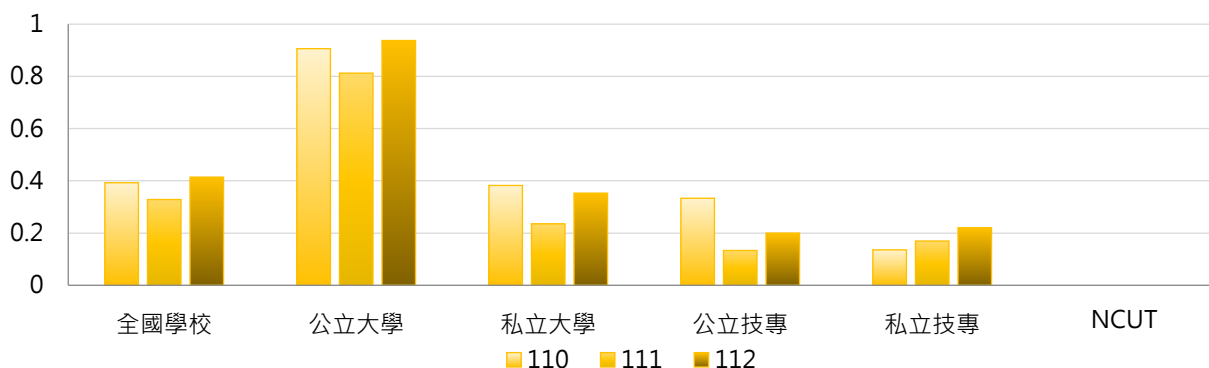

3. 110~112學年度文藝創作展演升等申請教師數 - 不同區域學校

學年度	全國學校	北部區域	中部區域	南部區域	其他區域	NCUT
110	0.39	0.46	0.11	0.37	1.00	0
111	0.33	0.42	0.15	0.24	0.67	0
112	0.41	0.42	0.22	0.47	0.83	0

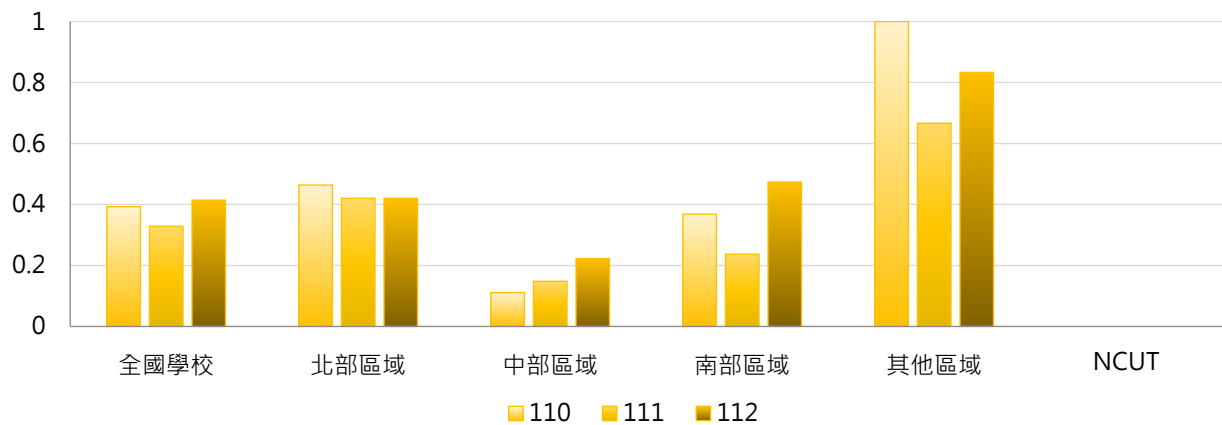

4. 110~112學年度文藝創作展演升等申請教師數 - 排序百分位數

學年度	最小值	第25百分位數	中位數	第75百分位數	最大值	NCUT
110	0	0	0	0	5	0
111	0	0	0	0	6	0
112	0	0	0	0	6	0

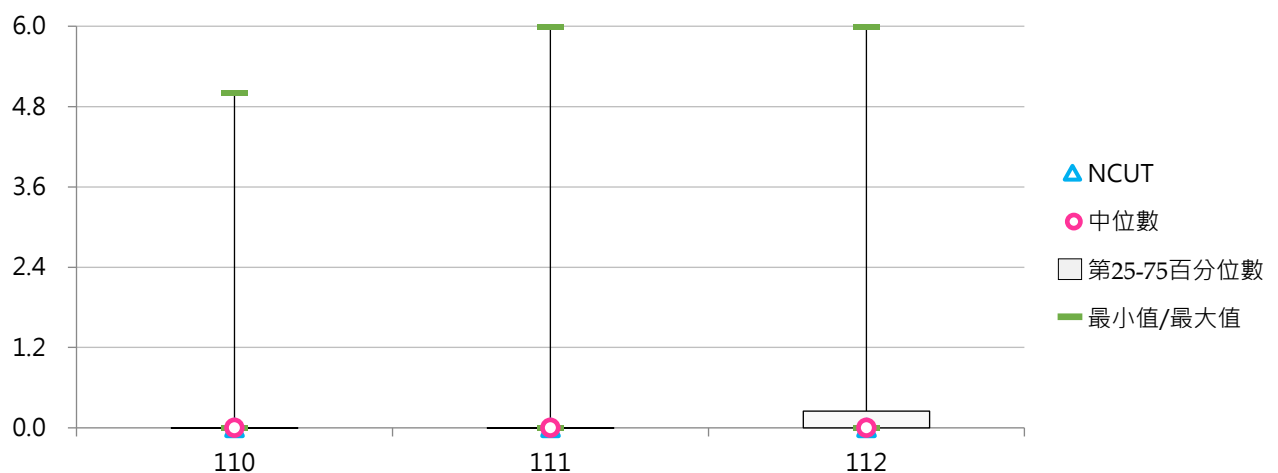



(二) 文藝創作展演升等申請教師占比

< 以文藝創作展演(作品及成就)申請升等專任教師數 / 全校專任副教授、助理教授及講師人數 >

1. 112學年度各類型學校【文藝創作展演升等申請教師占比】最高前三校

公立大學		私立大學		公立技專		私立技專	
TNUA	5.41%	HFU	2.08%	TCPA	2.94%	CUFA	2.08%
NTUA	3.41%	USC	1.53%	NKUST	0.40%	HWH	1.72%
NTTU	2.29%	HCU	1.06%	--	--	CJC	1.14%

2. 110~112學年度文藝創作展演升等申請教師占比 - 不同類型學校

學年度	全國學校	公立學校	私立學校	大專校院	技專校院	NCUT
110	0.26%	0.59%	0.10%	0.44%	0.11%	0.00%
111	0.22%	0.47%	0.09%	0.32%	0.12%	0.00%
112	0.29%	0.50%	0.18%	0.41%	0.18%	0.00%

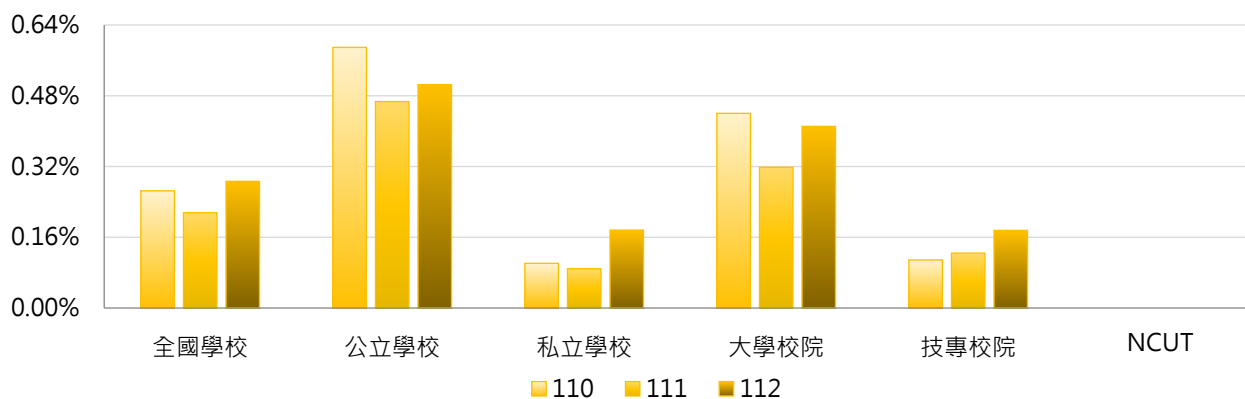

學年度	全國學校	公立大學	私立大學	公立技專	私立技專	NCUT
110	0.26%	0.76%	0.13%	0.21%	0.08%	0.00%
111	0.22%	0.57%	0.08%	0.24%	0.09%	0.00%
112	0.29%	0.64%	0.20%	0.22%	0.16%	0.00%

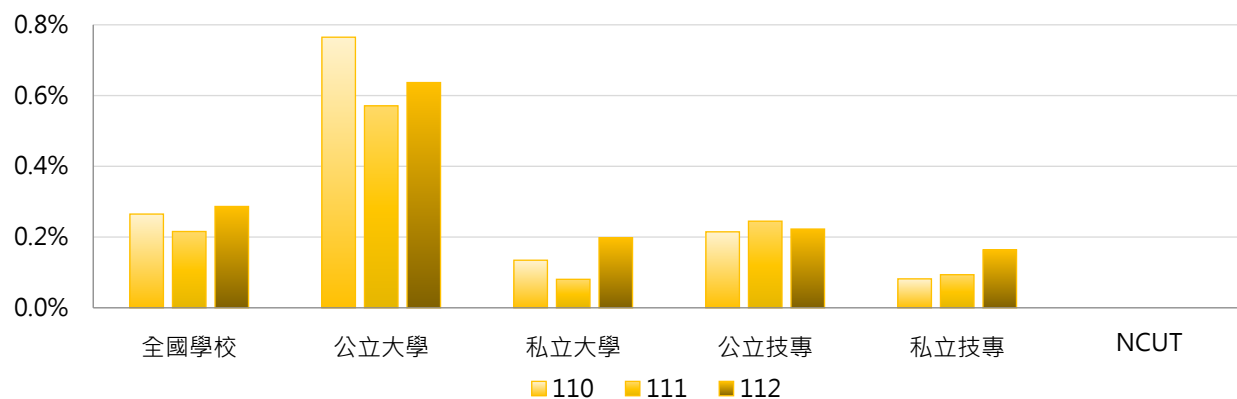

3. 110~112學年度文藝創作展演升等申請教師占比 - 不同區域學校

學年度	全國學校	北部區域	中部區域	南部區域	其他區域	NCUT
110	0.26%	0.30%	0.05%	0.27%	0.77%	0.00%
111	0.22%	0.31%	0.10%	0.12%	0.25%	0.00%
112	0.29%	0.36%	0.14%	0.22%	0.51%	0.00%

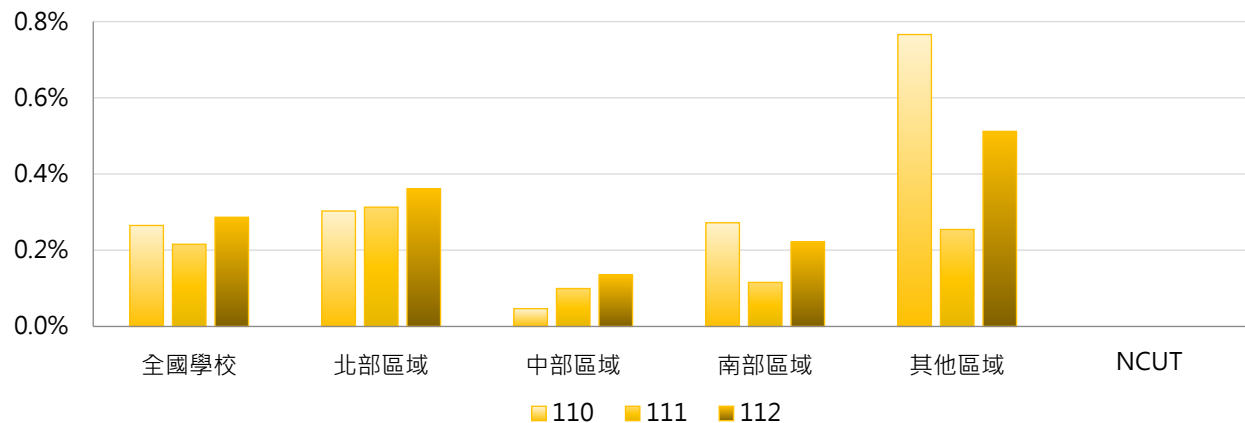

4. 110~112學年度文藝創作展演升等申請教師占比 - 排序百分位數

學年度	最小值	第25百分位數	中位數	第75百分位數	最大值	NCUT
110	0.00%	0.00%	0.00%	0.00%	5.33%	0.00%
111	0.00%	0.00%	0.00%	0.00%	6.19%	0.00%
112	0.00%	0.00%	0.00%	0.06%	5.41%	0.00%

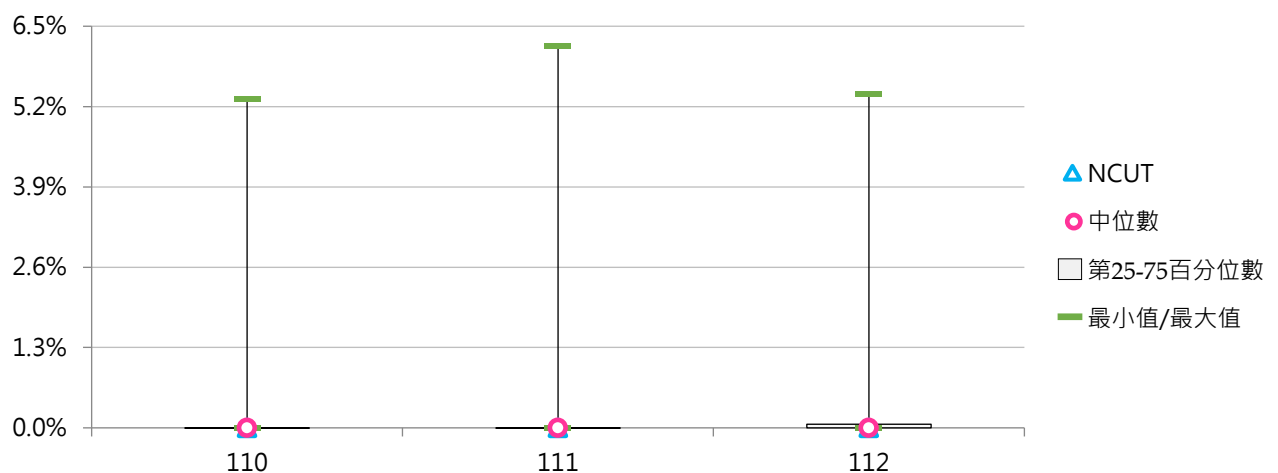

(三) 文藝創作展演升等通過教師數

< 專任教師以文藝創作展演(作品及成就)申請升等通過，並獲教育部核發證書之各等級升等人數 >

1. 112學年度各類型學校【文藝創作展演升等通過教師數】最高前三校

公立大學		私立大學		公立技專		私立技專	
TNUA	6	USC	4	NKUST	1	HWH	1
NSYSU	5	DYU	1	--	--	CUFA	1
NTUA	3	TKU	1	--	--	HWAI	1
NTTU	3	HCU	1			HKU	1
		MCU	1			CYUT	1
		SCU	1			CSU	1
		CJCU	1			LHU	1
						CTU	1
						CJC	1

2. 110~112學年度文藝創作展演升等通過教師數 - 不同類型學校

學年度	全國學校	公立學校	私立學校	大學校院	技專校院	NCUT
110	0.33	0.64	0.17	0.59	0.09	0
111	0.29	0.53	0.17	0.48	0.12	0
112	0.34	0.62	0.20	0.58	0.14	0

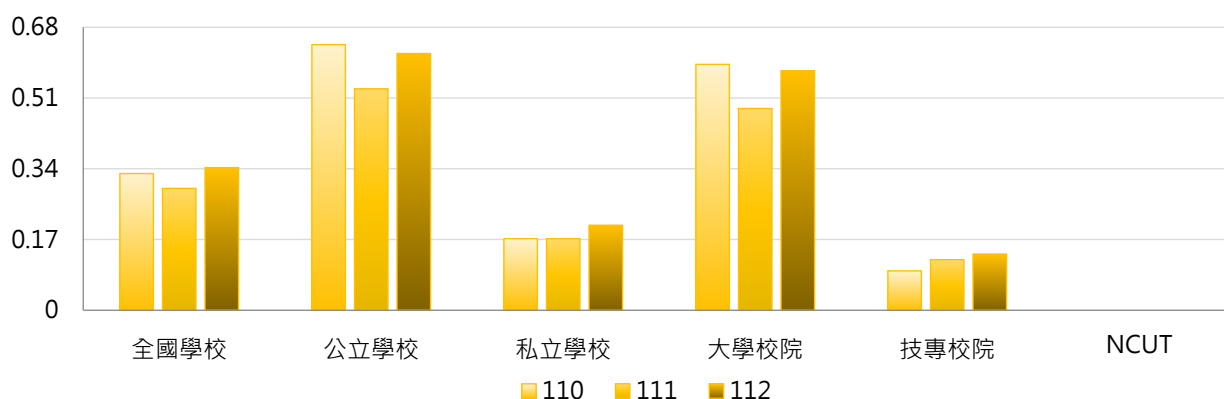

學年度	全國學校	公立大學	私立大學	公立技專	私立技專	NCUT
110	0.33	0.84	0.35	0.20	0.07	0
111	0.29	0.75	0.24	0.07	0.14	0
112	0.34	0.88	0.29	0.07	0.15	0

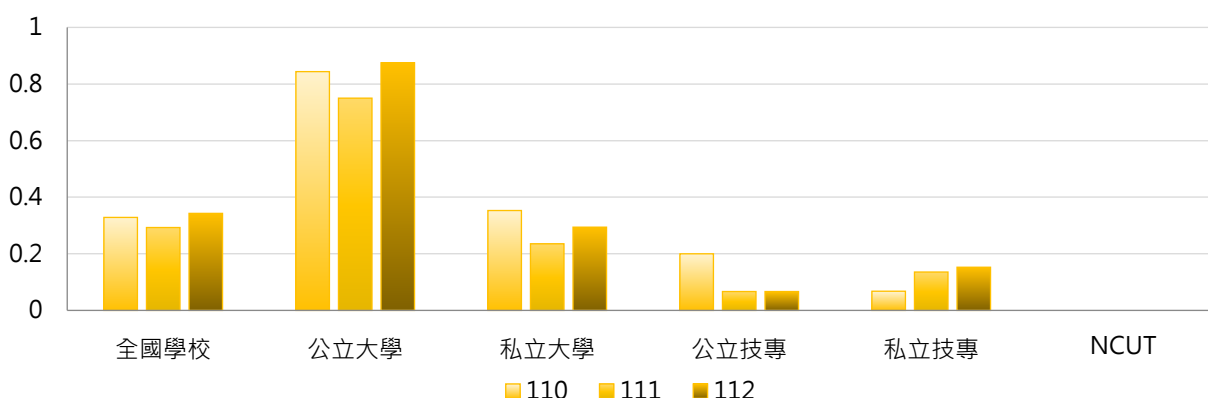

3. 110~112學年度文藝創作展演升等通過教師數 - 不同區域學校

學年度	全國學校	北部區域	中部區域	南部區域	其他區域	NCUT
110	0.33	0.36	0.11	0.34	0.83	0
111	0.29	0.38	0.11	0.21	0.67	0
112	0.34	0.36	0.22	0.34	0.67	0

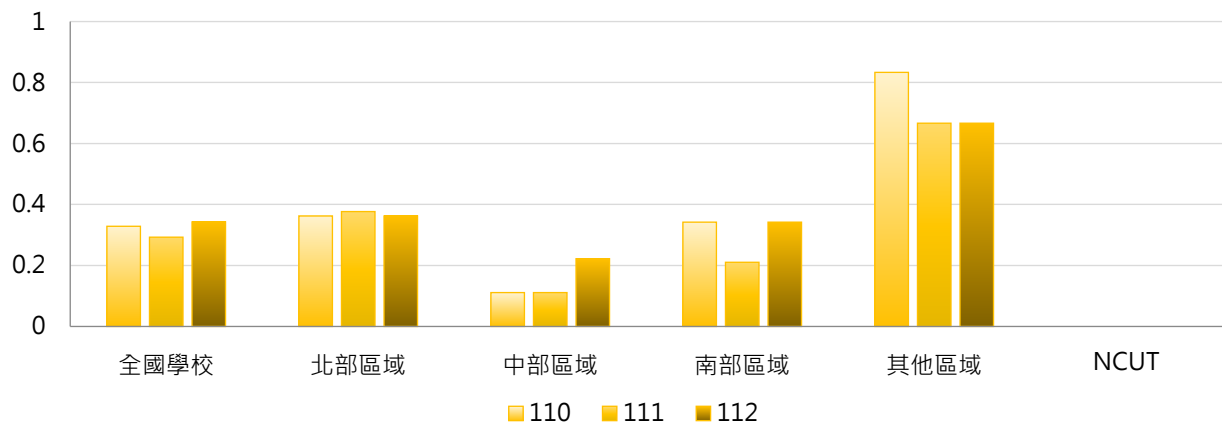

4. 110~112學年度文藝創作展演升等通過教師數 - 排序百分位數

學年度	最小值	第25百分位數	中位數	第75百分位數	最大值	NCUT
110	0	0	0	0	5	0
111	0	0	0	0	5	0
112	0	0	0	0	6	0

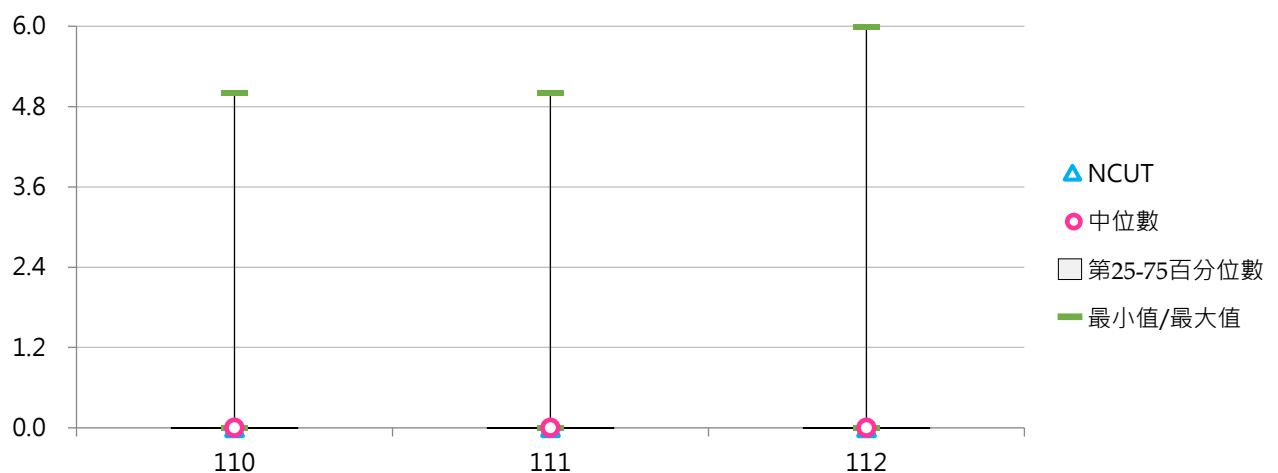



五、技術研發升等

(一) 技術研發升等申請教師數

< 專任教師依「專科以上學校教師資格審定辦法」第15條，以技術研發(技術報告)申請各等級教師升等審查人數 >

1. 112學年度各類型學校【技術研發升等申請教師數】最高前三校

公立大學		私立大學		公立技專		私立技專	
NPTU	4	FCU	5	NKUST	8	CHIHLEE	8
NCNU	2	NHU	2	NFU	2	CSU	7
NSYSU	2	PCCU	1	NPUST	1	STU	5
		DYU	1	NTC	1	CTU	5
		TCU	1	NCUT	1		
		SHU	1				
		USC	1				
		ASIA	1				
		CJCU	1				

2. 110~112學年度技術研發升等申請教師數 - 不同類型學校

學年度	全國學校	公立學校	私立學校	大學校院	技專校院	NCUT
110	0.62	0.53	0.67	0.30	0.91	0
111	0.73	0.83	0.68	0.41	1.01	2
112	0.65	0.57	0.69	0.42	0.85	1

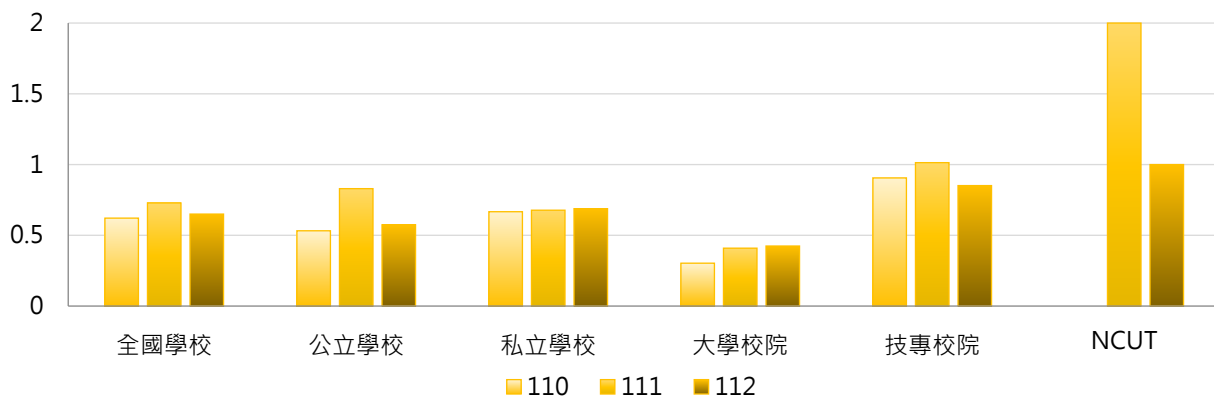

學年度	全國學校	公立大學	私立大學	公立技專	私立技專	NCUT
110	0.62	0.13	0.47	1.40	0.78	0
111	0.73	0.44	0.38	1.67	0.85	2
112	0.65	0.44	0.41	0.87	0.85	1

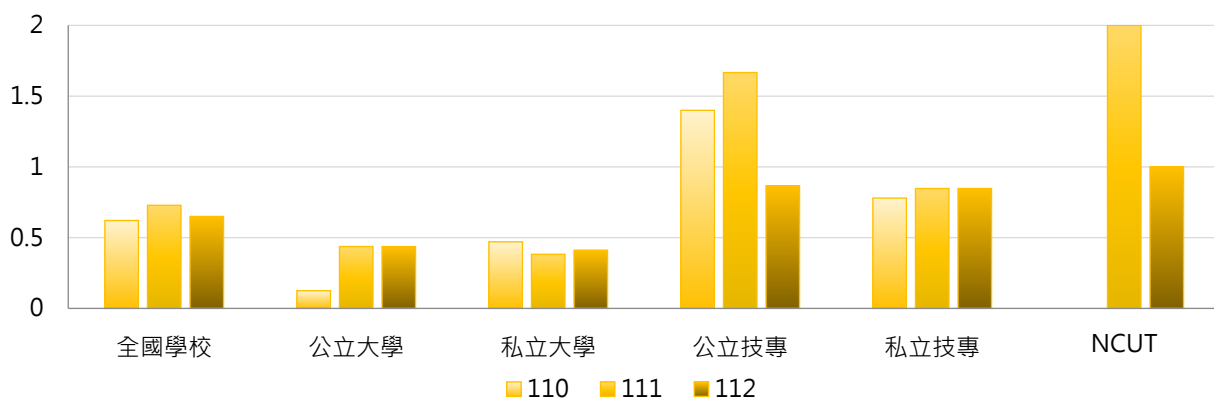

3. 110~112學年度技術研發升等申請教師數 - 不同區域學校

學年度	全國學校	北部區域	中部區域	南部區域	其他區域	NCUT
110	0.62	0.42	0.89	0.89	0.00	0
111	0.73	0.52	1.00	1.03	0.00	2
112	0.65	0.32	1.00	1.03	0.50	1

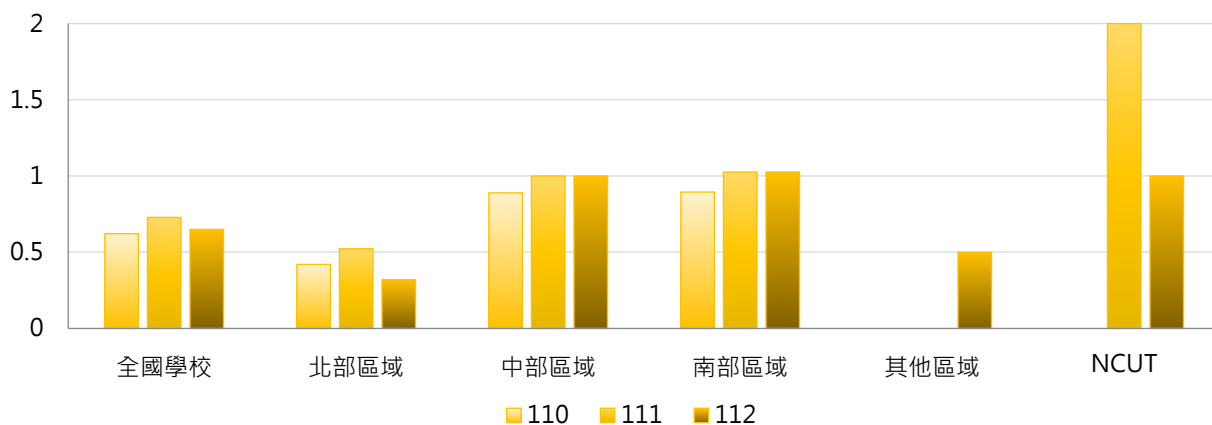

4. 110~112學年度技術研發升等申請教師數 - 排序百分位數

學年度	最小值	第25百分位數	中位數	第75百分位數	最大值	NCUT
110	0	0	0	1	9	0
111	0	0	0	1	8	2
112	0	0	0	1	8	1

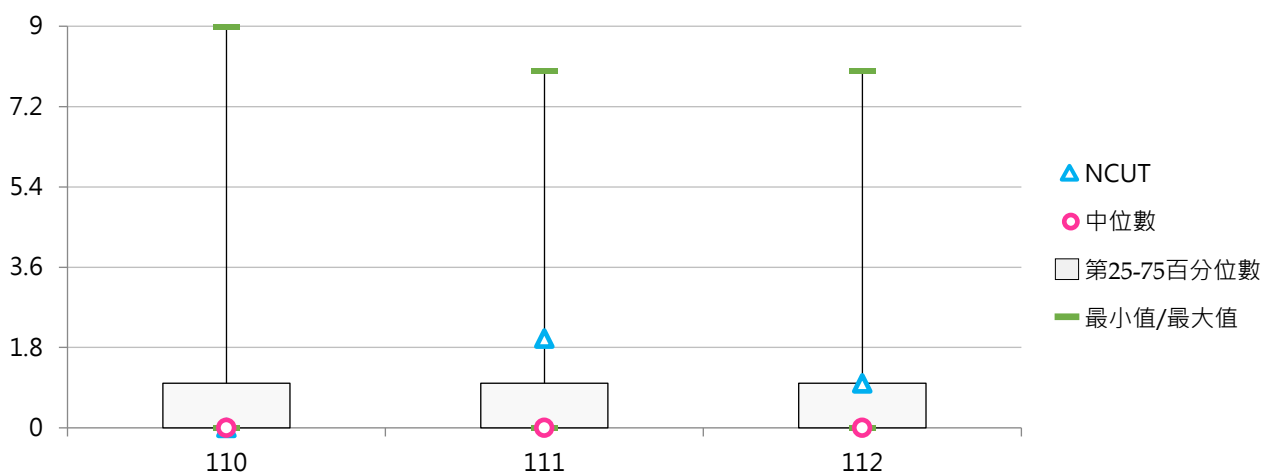

(二) 技術研發升等申請教師占比

< 以技術研發(技術報告)申請升等專任教師數 / 全校專任副教授、助理教授及講師人數 >

1. 112學年度各類型學校【技術研發升等申請教師占比】最高前三校

公立大學		私立大學		公立技專		私立技專	
NPTU	1.74%	NHU	1.43%	NTC	1.92%	YDU	3.85%
NCNU	1.48%	FCU	1.22%	NKUST	1.59%	CTU	3.62%
TNNUA	1.43%	DYU	0.49%	NFU	0.91%	CHHLEE	3.36%

2. 110~112學年度技術研發升等申請教師占比 - 不同類型學校

學年度	全國學校	公立學校	私立學校	大學校院	技專校院	NCUT
110	0.29%	0.24%	0.31%	0.11%	0.45%	0.00%
111	0.38%	0.40%	0.37%	0.20%	0.54%	0.93%
112	0.33%	0.29%	0.35%	0.21%	0.44%	0.47%

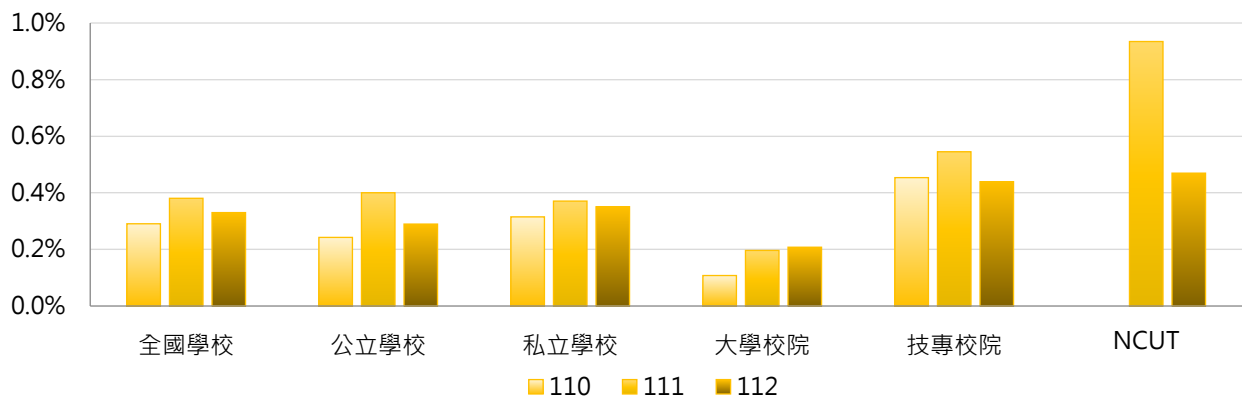

學年度	全國學校	公立大學	私立大學	公立技專	私立技專	NCUT
110	0.29%	0.06%	0.16%	0.64%	0.41%	0.00%
111	0.38%	0.26%	0.14%	0.71%	0.50%	0.93%
112	0.33%	0.26%	0.16%	0.35%	0.46%	0.47%

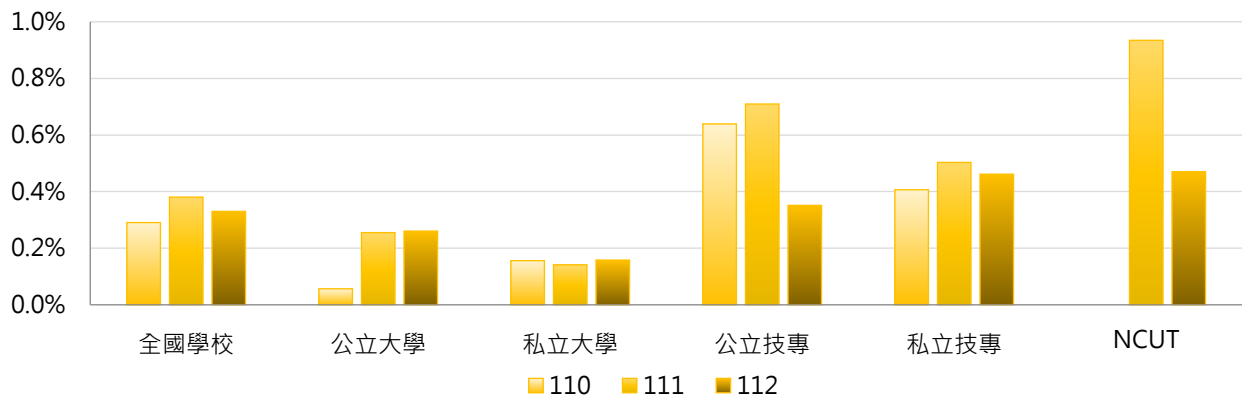

3. 110~112學年度技術研發升等申請教師占比 - 不同區域學校

學年度	全國學校	北部區域	中部區域	南部區域	其他區域	NCUT
110	0.29%	0.20%	0.43%	0.40%	0.00%	0.00%
111	0.38%	0.35%	0.49%	0.42%	0.00%	0.93%
112	0.33%	0.16%	0.58%	0.43%	0.54%	0.47%

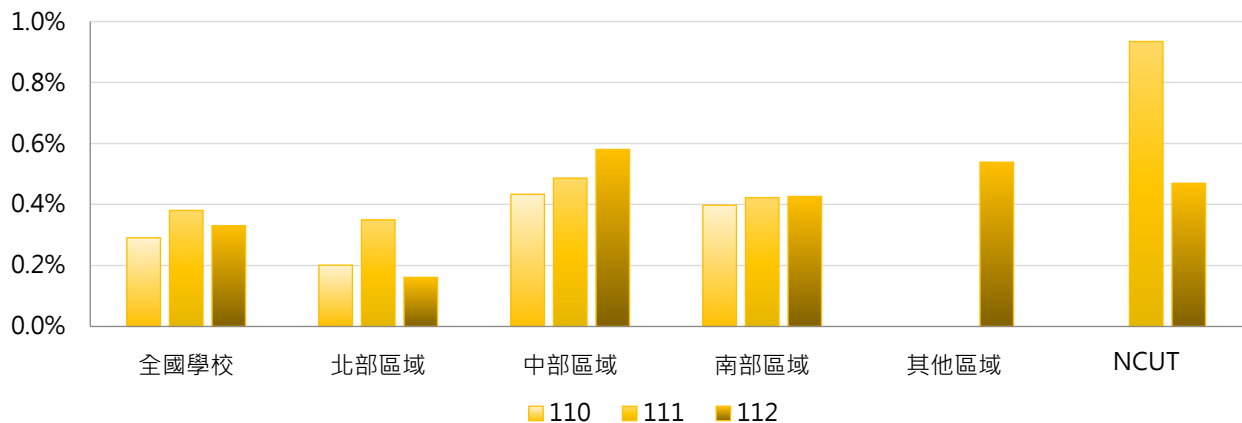

4. 110~112學年度技術研發升等申請教師占比 - 排序百分位數

學年度	最小值	第25百分位數	中位數	第75百分位數	最大值	NCUT
110	0.00%	0.00%	0.00%	0.39%	2.79%	0.00%
111	0.00%	0.00%	0.00%	0.46%	3.57%	0.93%
112	0.00%	0.00%	0.00%	0.45%	3.85%	0.47%

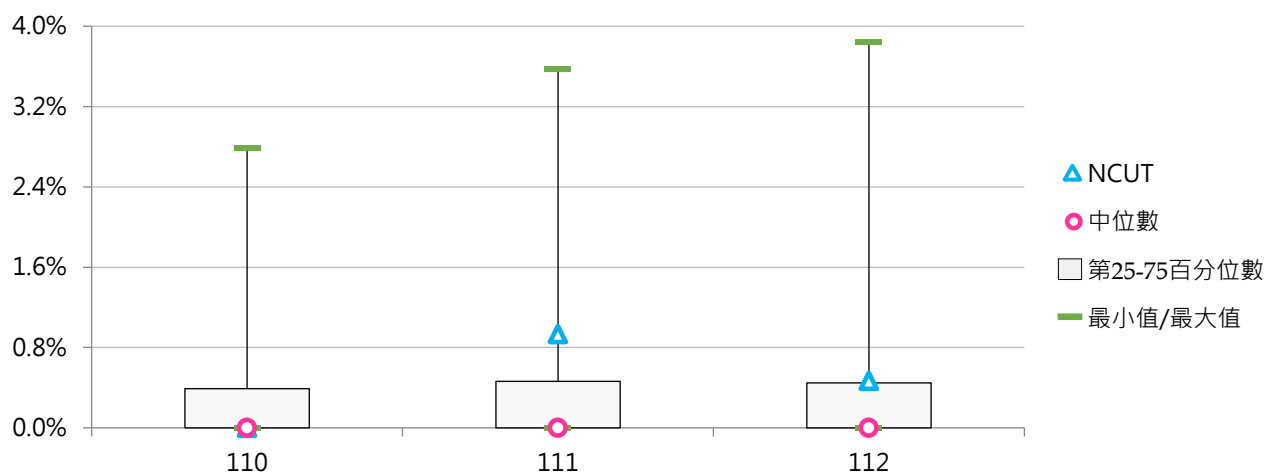

(三) 技術研發升等通過教師數

< 專任教師以技術研發(技術報告)申請升等通過，並獲教育部核發證書之各等級升等人數 >

1. 112學年度各類型學校【技術研發升等通過教師數】最高前三校

公立大學		私立大學		公立技專		私立技專	
NPTU	4	FCU	4	NKUST	6	CSU	7
NCNU	2	NHU	2	NFU	2	CHIHLEE	5
NSYSU	2	USC	1	NCUT	1	YDU	3
		PCCU	1	NPUST	1		
		DYU	1				
		CJCU	1				

2. 110~112學年度技術研發升等通過教師數 - 不同類型學校

學年度	全國學校	公立學校	私立學校	大學校院	技專校院	NCUT
110	0.44	0.40	0.46	0.21	0.65	0
111	0.51	0.64	0.44	0.27	0.72	2
112	0.46	0.45	0.47	0.32	0.59	1

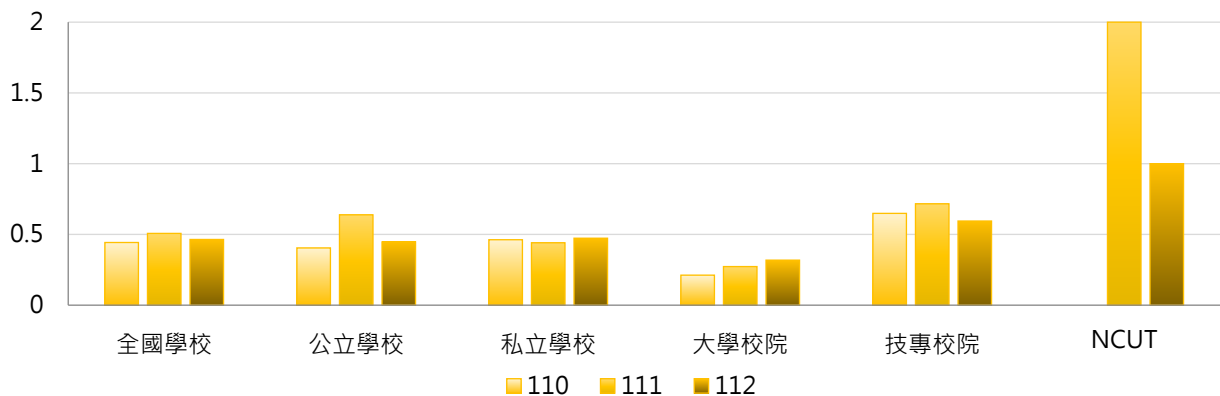

學年度	全國學校	公立大學	私立大學	公立技專	私立技專	NCUT
110	0.44	0.09	0.32	1.07	0.54	0
111	0.51	0.34	0.21	1.27	0.58	2
112	0.46	0.34	0.29	0.67	0.58	1

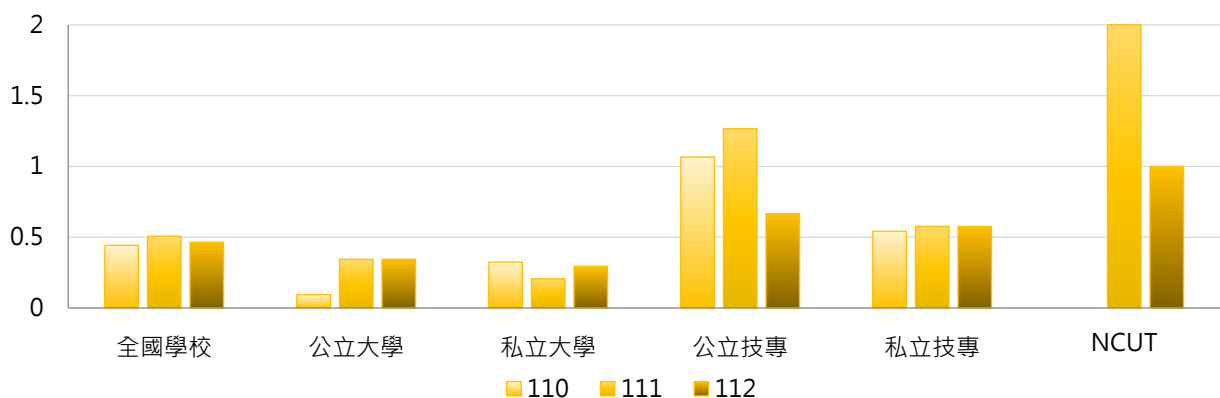

3. 110~112學年度技術研發升等通過教師數 - 不同區域學校

學年度	全國學校	北部區域	中部區域	南部區域	其他區域	NCUT
110	0.44	0.28	0.59	0.71	0.00	0
111	0.51	0.33	0.81	0.68	0.00	2
112	0.46	0.20	0.74	0.82	0.00	1

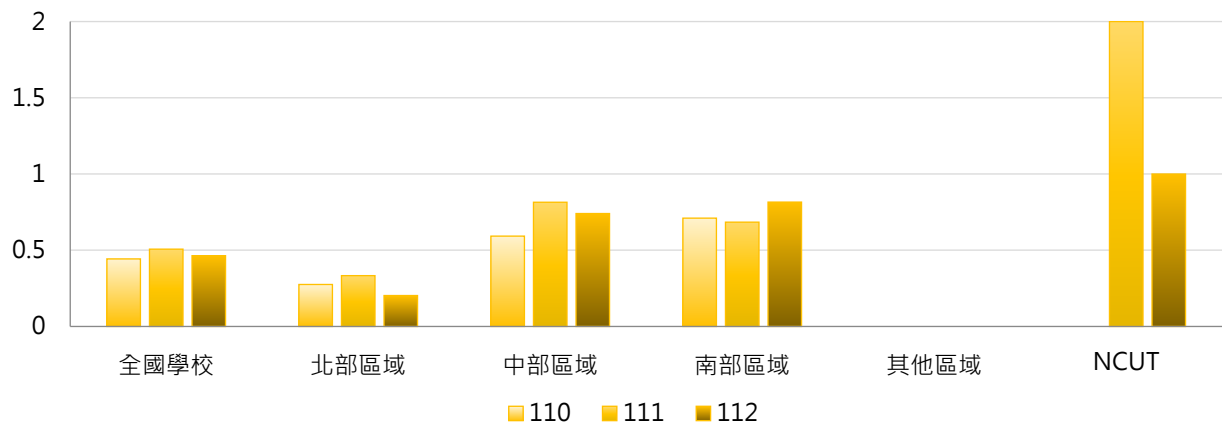

4. 110~112學年度技術研發升等通過教師數 - 排序百分位數

學年度	最小值	第25百分位數	中位數	第75百分位數	最大值	NCUT
110	0	0	0	1	7	0
111	0	0	0	1	4	2
112	0	0	0	0	7	1

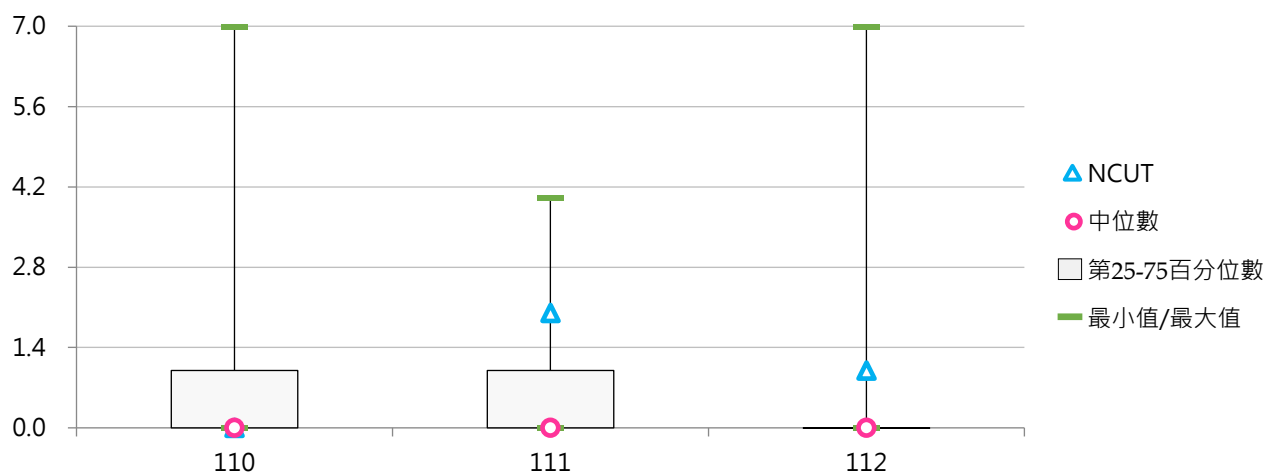



六、教學實踐研究升等

(一) 教學實踐研究升等申請教師數

< 專任教師依「專科以上學校教師資格審定辦法」第16條，以教學實踐研究(技術報告)申請各等級教師升等審查人數 >

1. 112學年度各類型學校【教學實踐研究升等申請教師數】最高前三校

公立大學	私立大學	公立技專	私立技專
NUK 2	ASIA 5	NTUB 2	CUST 4
NTUE 2	CJCU 4	NFU 2	FY 3
NPTU 1	CSMU 3	NTIN 1	TPCU 3
NUU 1		NKUST 1	HDUT 3
NUTN 1		NTUT 1	TMUST 3
NKNU 1			STUST 3
NTSU 1			CHHLEE 3
NCKU 1			
TNUA 1			

2. 110~112學年度教學實踐研究升等申請教師數 - 不同類型學校

學年度	全國學校	公立學校	私立學校	大學校院	技專校院	NCUT
110	0.58	0.38	0.68	0.50	0.65	0
111	0.55	0.28	0.69	0.50	0.59	1
112	0.52	0.38	0.59	0.47	0.57	0

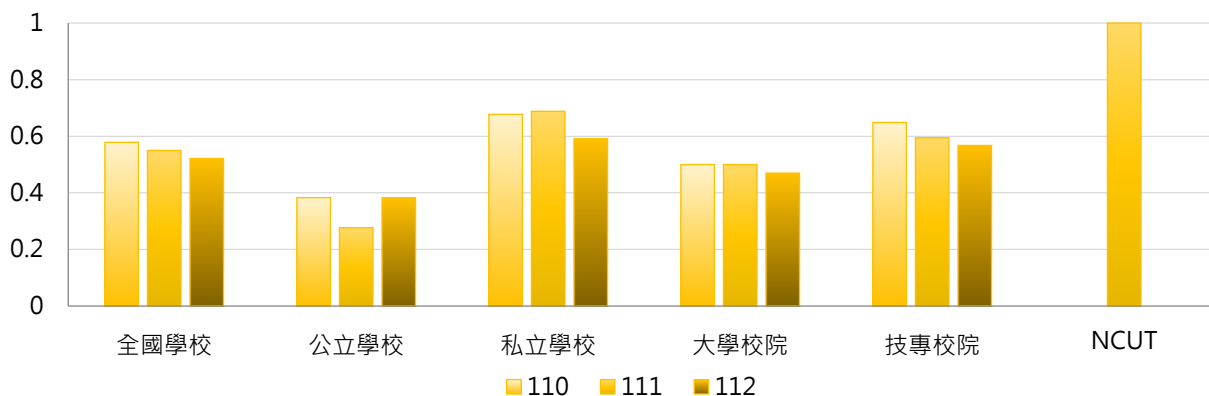

學年度	全國學校	公立大學	私立大學	公立技專	私立技專	NCUT
110	0.58	0.25	0.74	0.67	0.64	0
111	0.55	0.09	0.88	0.67	0.58	1
112	0.52	0.34	0.59	0.47	0.59	0

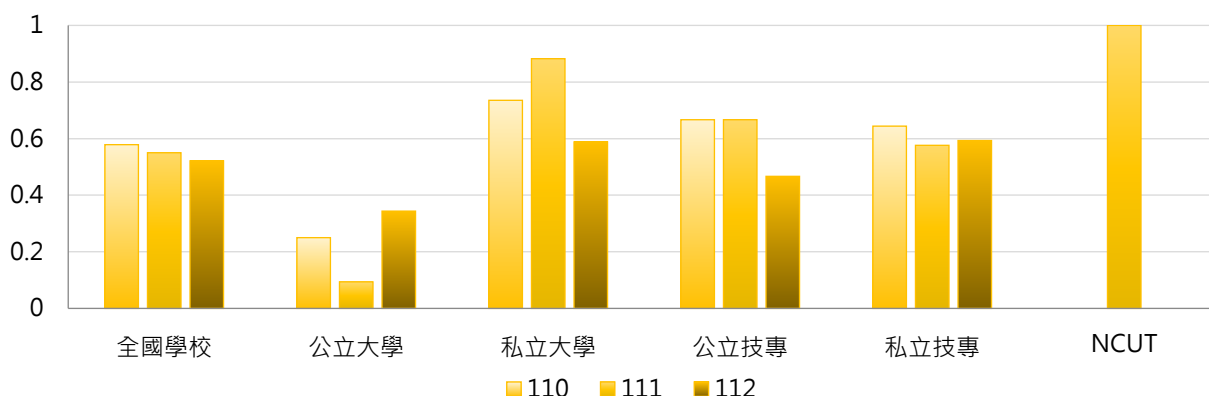



3. 110~112學年度教學實踐研究升等申請教師數 - 不同區域學校

學年度	全國學校	北部區域	中部區域	南部區域	其他區域	NCUT
110	0.58	0.52	0.67	0.71	0.00	0
111	0.55	0.46	0.96	0.47	0.17	1
112	0.52	0.52	0.52	0.58	0.17	0

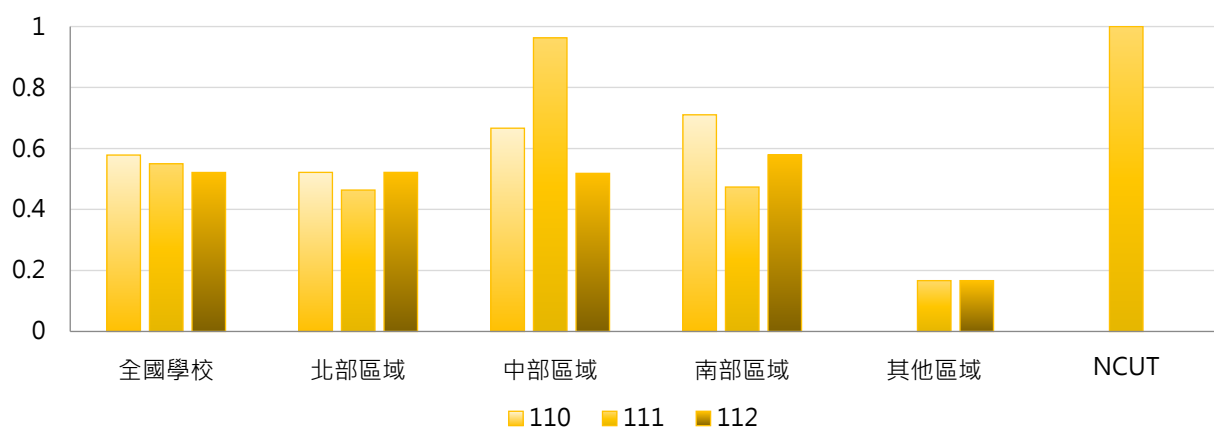

4. 110~112學年度教學實踐研究升等申請教師數 - 排序百分位數

學年度	最小值	第25百分位數	中位數	第75百分位數	最大值	NCUT
110	0	0	0	1	5	0
111	0	0	0	1	5	1
112	0	0	0	1	5	0

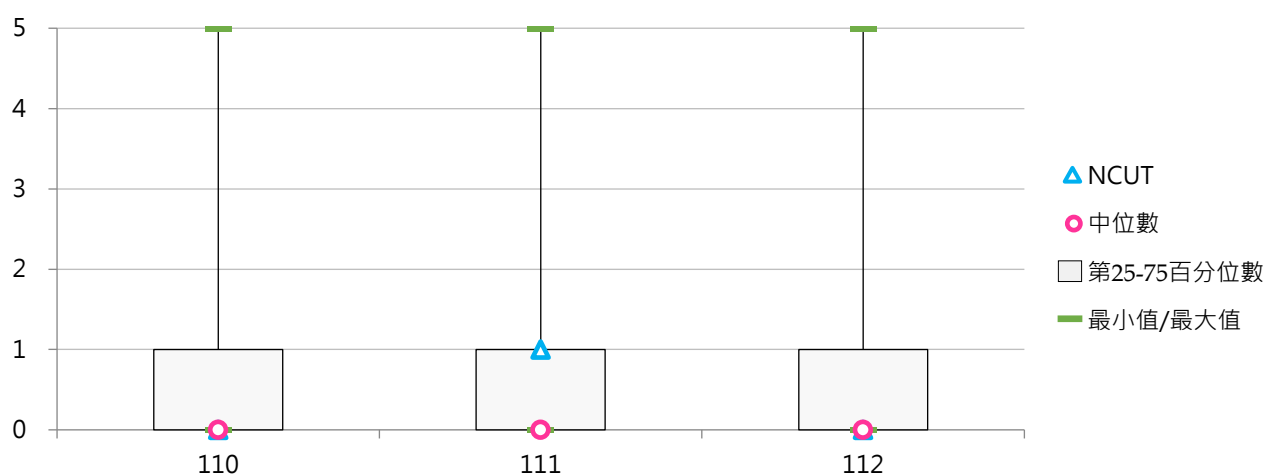



(二) 教學實踐研究升等申請教師占比

< 以教學實踐研究(技術報告)申請升等專任教師數 / 全校專任副教授、助理教授及講師人數 >

1. 112學年度各類型學校【教學實踐研究升等申請教師占比】最高前三校

公立大學		私立大學		公立技專		私立技專	
NTSU	1.96%	ASIA	1.90%	NTIN	1.82%	CUST	3.67%
NUK	1.79%	CJCU	1.75%	NTUB	1.25%	HDUT	2.05%
NTUE	1.71%	CSMU	1.20%	NFU	0.91%	TMUST	1.66%

2. 110~112學年度教學實踐研究升等申請教師占比 - 不同類型學校

學年度	全國學校	公立學校	私立學校	大專校院	技專校院	NCUT
110	0.29%	0.19%	0.34%	0.22%	0.35%	0.00%
111	0.30%	0.20%	0.35%	0.24%	0.34%	0.47%
112	0.31%	0.29%	0.32%	0.26%	0.35%	0.00%

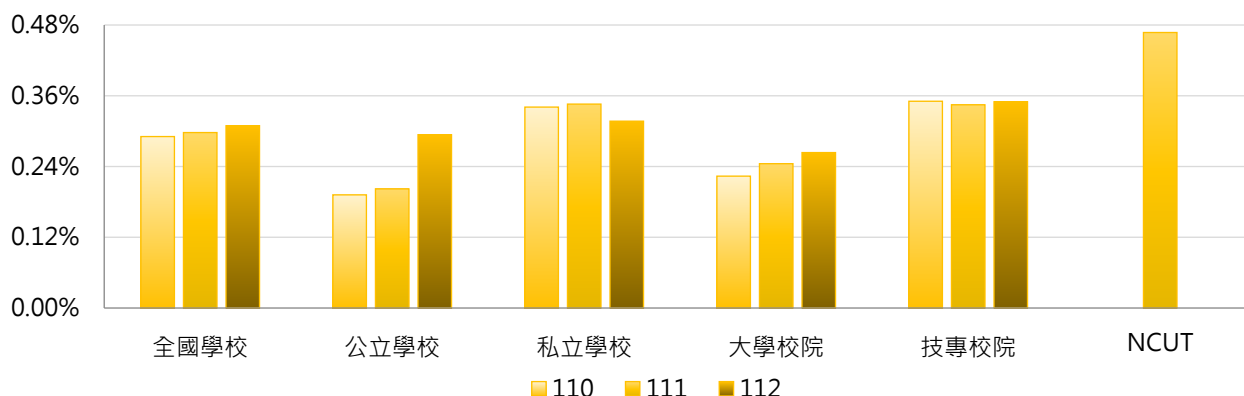

學年度	全國學校	公立大學	私立大學	公立技專	私立技專	NCUT
110	0.29%	0.15%	0.30%	0.29%	0.37%	0.00%
111	0.30%	0.09%	0.39%	0.44%	0.32%	0.47%
112	0.31%	0.29%	0.24%	0.30%	0.36%	0.00%

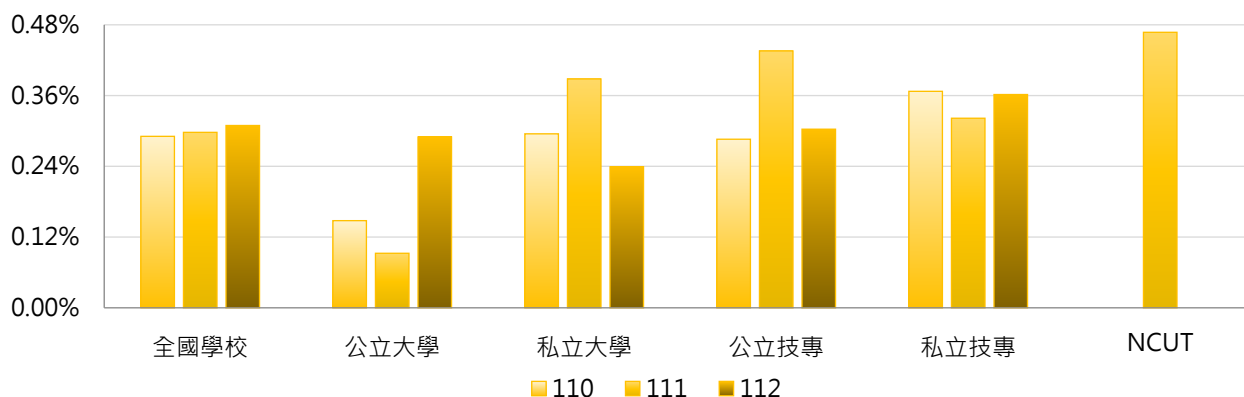

3. 110~112學年度教學實踐研究升等申請教師占比 - 不同區域學校

學年度	全國學校	北部區域	中部區域	南部區域	其他區域	NCUT
110	0.29%	0.28%	0.36%	0.31%	0.00%	0.00%
111	0.30%	0.29%	0.44%	0.25%	0.05%	0.47%
112	0.31%	0.36%	0.23%	0.32%	0.05%	0.00%

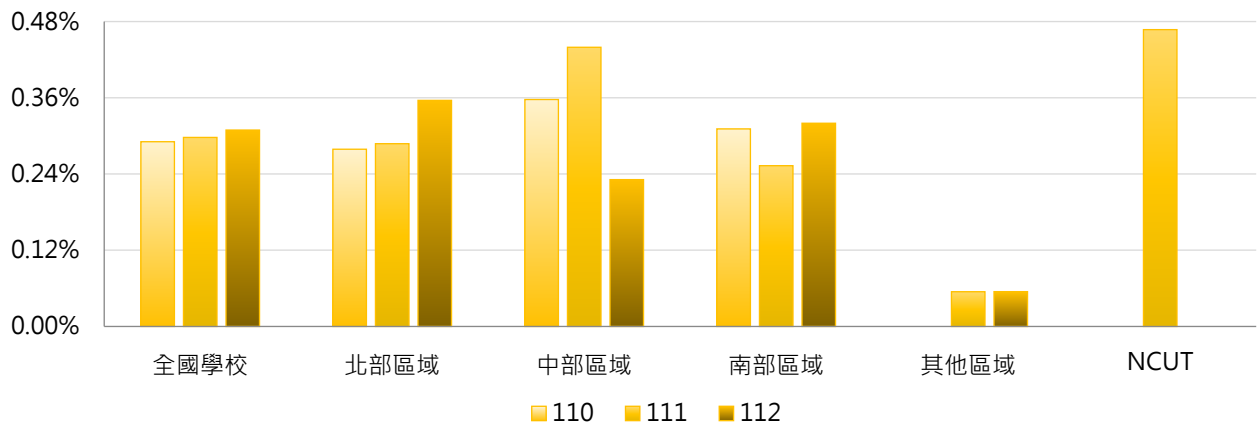

4. 110~112學年度教學實踐研究升等申請教師占比 - 排序百分位數

學年度	最小值	第25百分位數	中位數	第75百分位數	最大值	NCUT
110	0.00%	0.00%	0.00%	0.46%	2.44%	0.00%
111	0.00%	0.00%	0.00%	0.46%	2.50%	0.47%
112	0.00%	0.00%	0.00%	0.37%	3.67%	0.00%

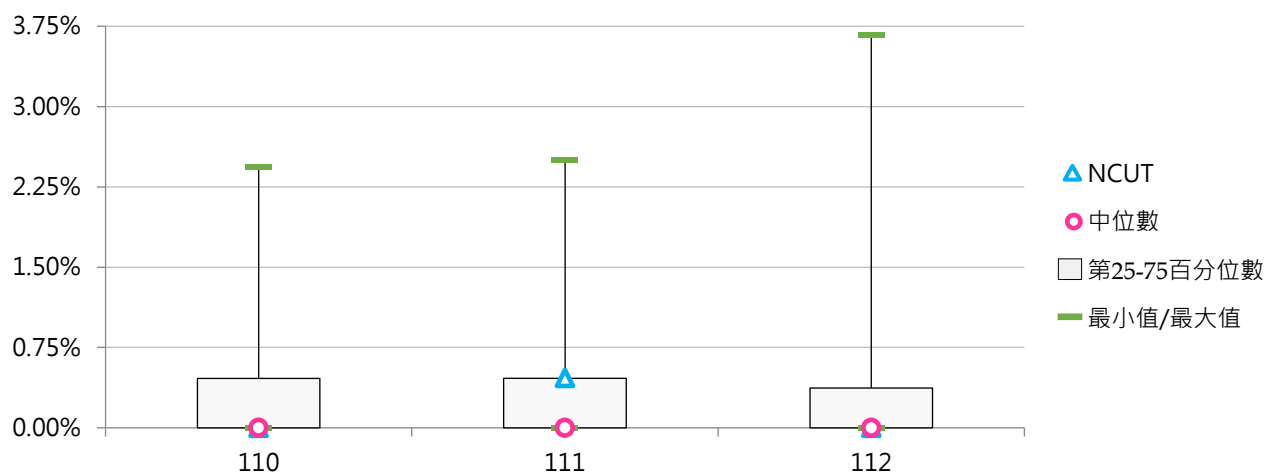

(三) 教學實踐研究升等通過教師數

< 專任教師以教學實踐研究(技術報告)申請升等通過，並獲教育部核發證書之各等級升等人數 >

1. 112學年度各類型學校【教學實踐研究升等通過教師數】最高前三校

公立大學		私立大學		公立技專		私立技專	
NTUE	2	CJCU	4	NTUB	2	CUST	4
NPTU	1	CSMU	3	NFU	2	TPCU	3
NUU	1	ASIA	2	NTIN	1	FY	3
NUTN	1	FJU	2	NKUST	1	STUST	3
NKNU	1						
NTSU	1						
NCKU	1						
TNUA	1						

2. 110~112學年度教學實踐研究升等通過教師數 - 不同類型學校

學年度	全國學校	公立學校	私立學校	大學校院	技專校院	NCUT
110	0.44	0.28	0.53	0.41	0.47	0
111	0.41	0.21	0.52	0.38	0.45	1
112	0.42	0.32	0.47	0.36	0.47	0

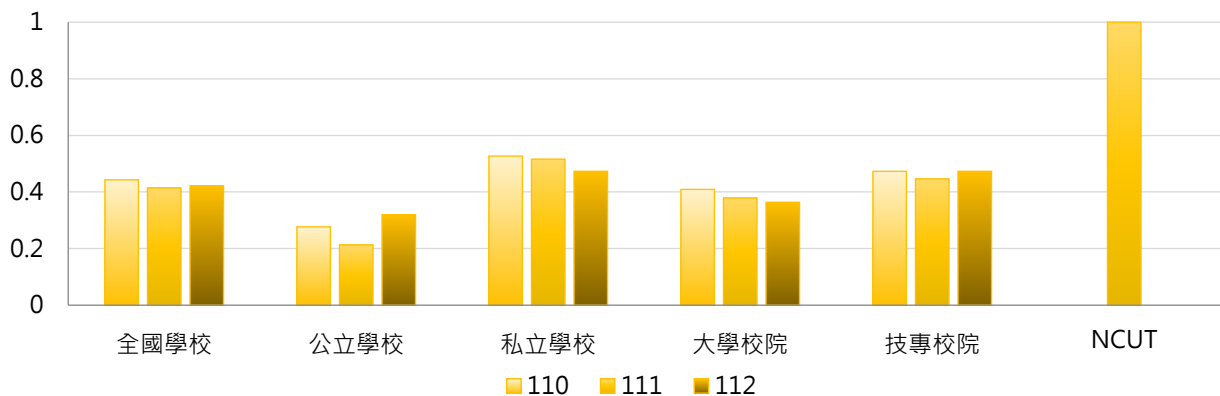

學年度	全國學校	公立大學	私立大學	公立技專	私立技專	NCUT
110	0.44	0.19	0.62	0.47	0.47	0
111	0.41	0.06	0.68	0.53	0.42	1
112	0.42	0.28	0.44	0.40	0.49	0

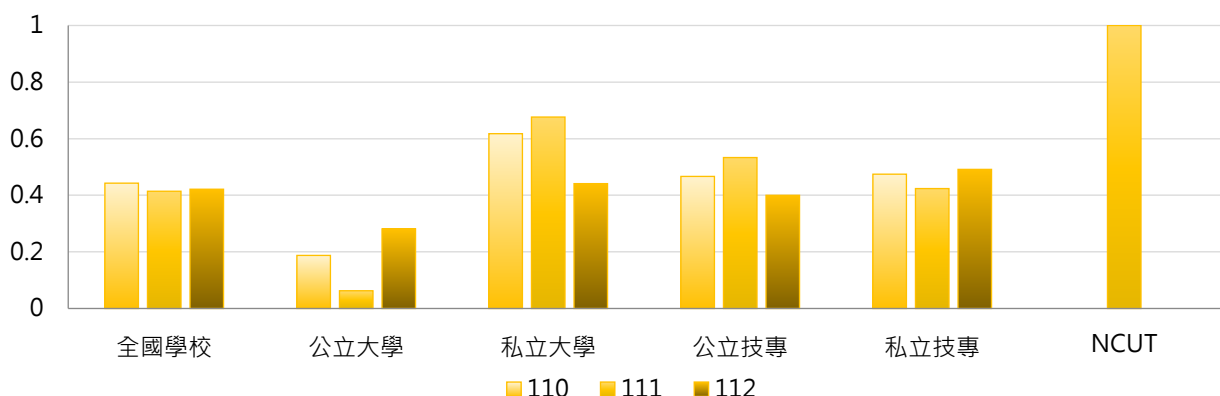

3. 110~112學年度教學實踐研究升等通過教師數 - 不同區域學校

學年度	全國學校	北部區域	中部區域	南部區域	其他區域	NCUT
110	0.44	0.41	0.44	0.58	0.00	0
111	0.41	0.32	0.78	0.39	0.00	1
112	0.42	0.41	0.37	0.53	0.17	0

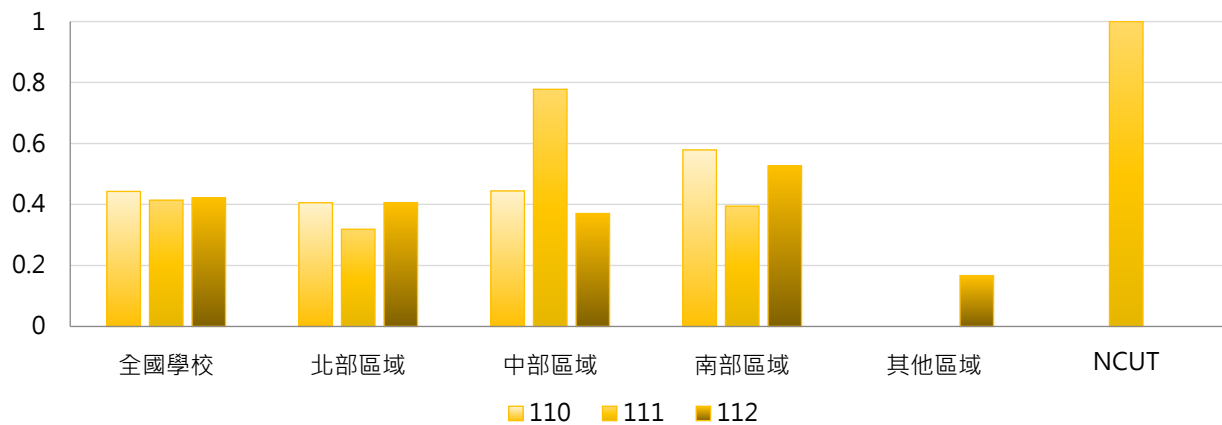

4. 110~112學年度教學實踐研究升等通過教師數 - 排序百分位數

學年度	最小值	第25百分位數	中位數	第75百分位數	最大值	NCUT
110	0	0	0	1	4	0
111	0	0	0	1	4	1
112	0	0	0	1	4	0

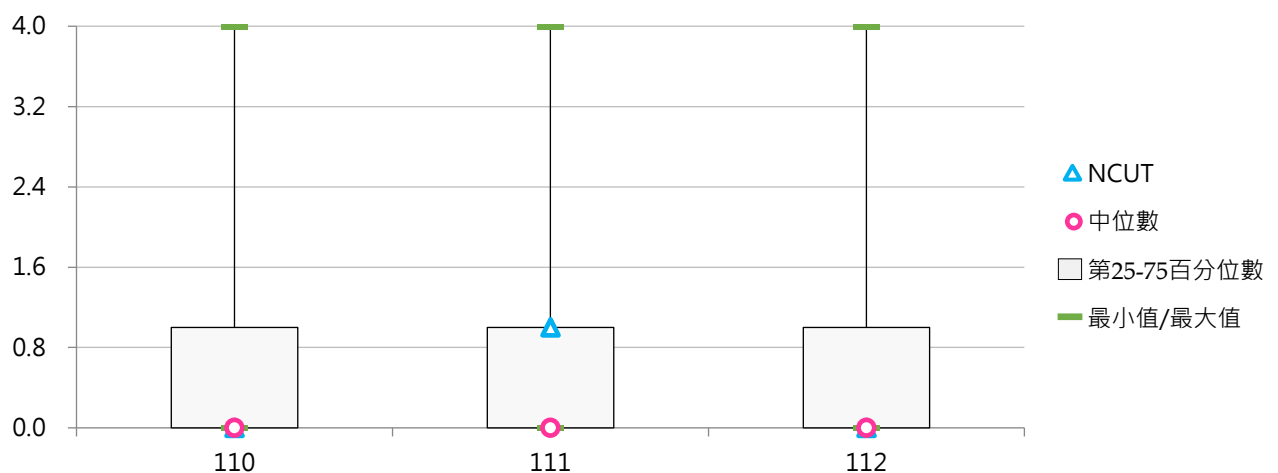

肆 兼任教師

統計說明



【統計對象】

全國140所公私立大專校院，統計範圍包含教育大學，但不包括宗教研修學院、空中大學及軍警校院。其中，慈濟大學與慈濟科技大學於113年8月1日合併為「慈濟大學」，其數據係以整併方式呈現。

【區域劃分】

北部區域：基隆市、臺北市、新北市、桃園市、新竹市、新竹縣、宜蘭縣
中部區域：苗栗縣、臺中市、彰化縣、南投縣、雲林縣
南部區域：嘉義市、嘉義縣、臺南市、高雄市、屏東縣、澎湖縣
其他區域：花蓮縣、臺東縣、金門縣、連江縣

【兼任教師】

係指學校依據「教師法」、「教育人員任用條例」及下列條件之一者，且依學校程序完成聘任之兼任教師。

(1) 公立大專校院：依「專科以上學校兼任教師聘任辦法」、「大學聘任專業技術人員擔任教學辦法」或「專科學校專業及技術教師選聘辦法」進用之兼任教師、兼任專業技術人員或兼任專業及技術教師，且依學校程序完成聘任及具授課事實之兼任教師。

(2) 私立大專校院：僅從事發給學分或授予學位之課程教學，且為「專科以上學校兼任教師聘任辦法」、「大學聘任專業技術人員擔任教學辦法」或「專科學校專業及技術教師選聘辦法」所稱之兼任教師、兼任專業技術人員或兼任專業及技術教師。

各職級兼任教師數：係指學校依相關規定聘任之兼任【教授、副教授、助理教授、講師、其他教師】等職級之教師人數，包括學校聘任之境內、外兼任教師數。

其他教師：係指學校軍訓教官、護理教師、運動教練、86年3月21日前之助教、護理臨床指導教師及其他不具有教授、副教授、助理教授、講師等名義之教師。

不包括僅授課於「附設進修學院及附設進修專校」之兼任教師。

【資料來源】

114年11月3日整理自教育部大專校院校務資訊公開平臺：資料由【教育部高教司大學校院校務資料庫】之「教1.專兼任教師明細表」、【教育部技職司技專校院校務資料庫】之「表1-1.教師基本資料表」產出，並由【教育部統計處】彙整提供，以每年10月15日為統計基準日。

一、總體概況

(一) 全校兼任教師數

< 學校依相關規定聘任之兼任教授、副教授、助理教授、講師及其他教師等職級之人數，包括境內、外兼任教師數 >

1. 113學年度各類型學校【全校兼任教師數】最高前三校

公立大學		私立大學		公立技專		私立技專	
NTU	1,478	FJU	1,204	NKUST	869	CSU	672
NYCU	1,032	SCU	773	NTCUST	810	CYUT	487
NCKU	871	TKU	749	NCUT	484	HKU	437

2. 111 ~ 113學年度全校兼任教師數 - 不同類型學校

學年度	全國學校	公立學校	私立學校	大學校院	技專校院	NCUT
111	298	341	276	377	227	471
112	289	338	264	370	217	489
113	286	341	258	365	216	484

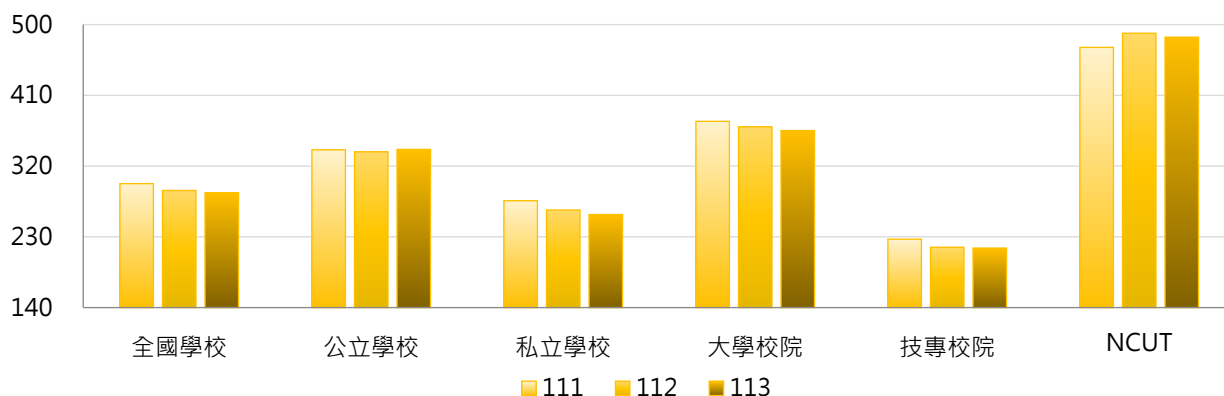

學年度	全國學校	公立大學	私立大學	公立技專	私立技專	NCUT
111	298	354	399	313	205	471
112	289	356	383	300	195	489
113	286	362	369	298	195	484

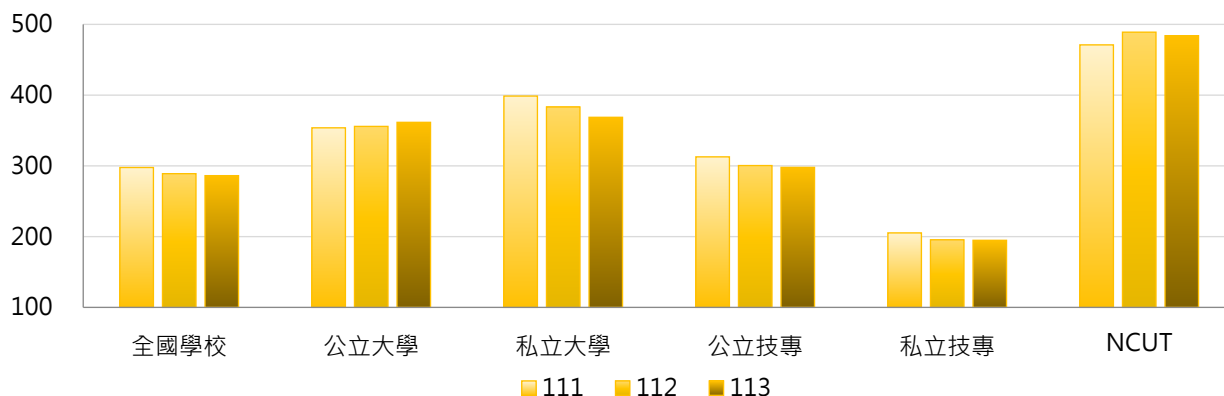

3. 111 ~ 113學年度全校兼任教師數 - 不同區域學校

學年度	全國學校	北部區域	中部區域	南部區域	其他區域	NCUT
111	298	328	321	245	175	471
112	289	315	316	242	175	489
113	286	313	314	239	154	484

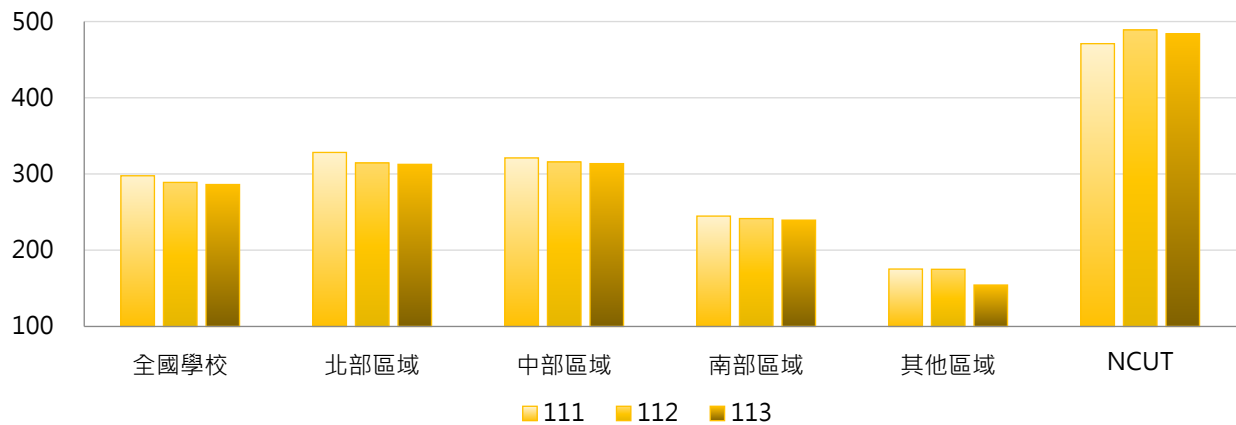

4. 111 ~ 113學年度全校兼任教師數 - 排序百分位數

學年度	最小值	第25百分位數	中位數	第75百分位數	最大值	NCUT
111	16	135	217	385	1,479	471
112	11	126	216	368	1,506	489
113	0	123	212	362	1,478	484

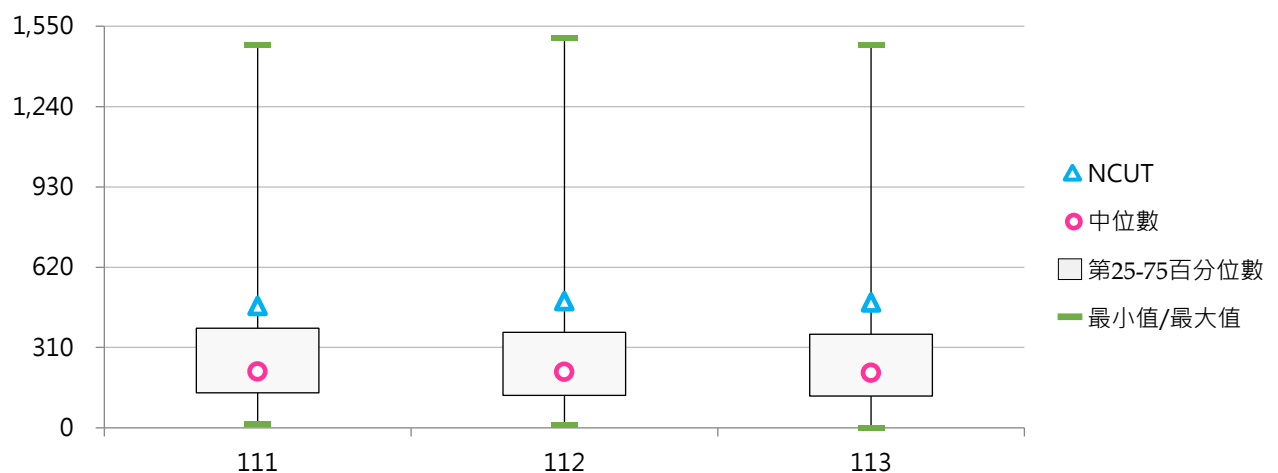



(二) 兼任與專任教師比值

< 全校兼任教師數 / 全校專任教師數 >

1. 113學年度各類型學校【兼任與專任教師比值】最低前三校

公立大學		私立大學		公立技專		私立技專	
NSYSU	0.291	HCU	0.360	NPU	0.306	DAHAN	0.000
CCU	0.338	AU	0.388	NPUST	0.376	SJU	0.207
NCYU	0.379	KMU	0.414	YUNTECH	0.470	CGUST	0.338

2. 111 ~ 113學年度兼任與專任教師比值 - 不同類型學校

學年度	全國學校	公立學校	私立學校	大學校院	技專校院	NCUT
111	1.019	0.988	1.034	0.987	1.046	1.377
112	1.014	0.962	1.040	0.999	1.028	1.447
113	1.043	0.955	1.087	1.013	1.070	1.391

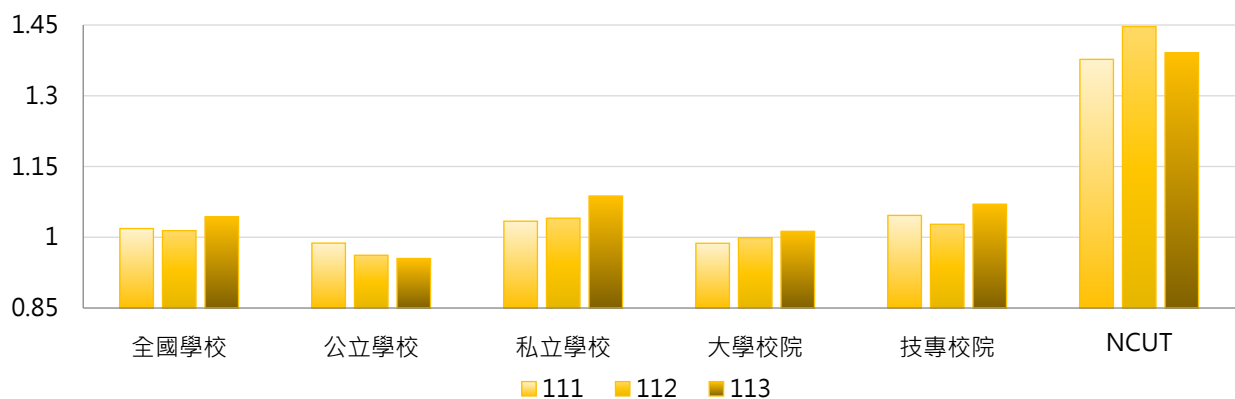

學年度	全國學校	公立大學	私立大學	公立技專	私立技專	NCUT
111	1.019	0.905	1.065	1.164	1.017	1.377
112	1.014	0.918	1.075	1.055	1.021	1.447
113	1.043	0.925	1.095	1.019	1.083	1.391

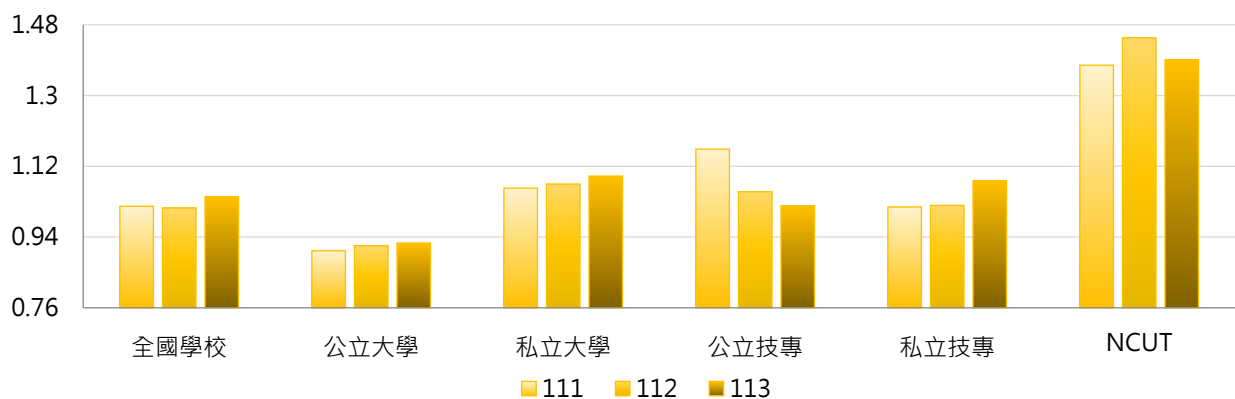



3. 111 ~ 113學年度兼任與專任教師比值 - 不同區域學校

學年度	全國學校	北部區域	中部區域	南部區域	其他區域	NCUT
111	1.019	1.133	0.999	0.871	0.721	1.377
112	1.014	1.112	1.006	0.891	0.704	1.447
113	1.043	1.157	1.023	0.919	0.612	1.391

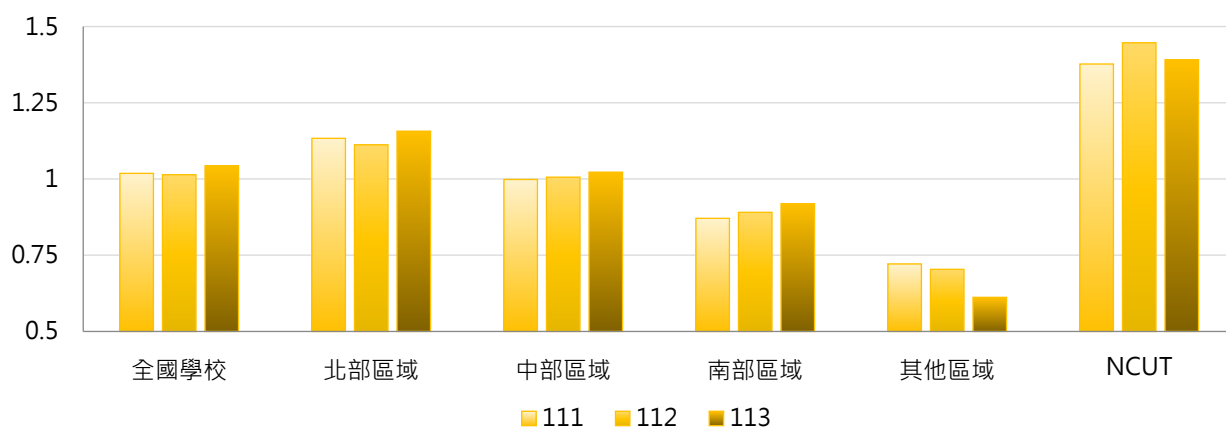

4. 111 ~ 113學年度兼任與專任教師比值 - 排序百分位數

學年度	最小值	第25百分位數	中位數	第75百分位數	最大值	NCUT
111	0.209	0.670	0.943	1.286	4.129	1.377
112	0.177	0.643	0.915	1.276	3.794	1.447
113	0.000	0.676	0.951	1.338	3.494	1.391

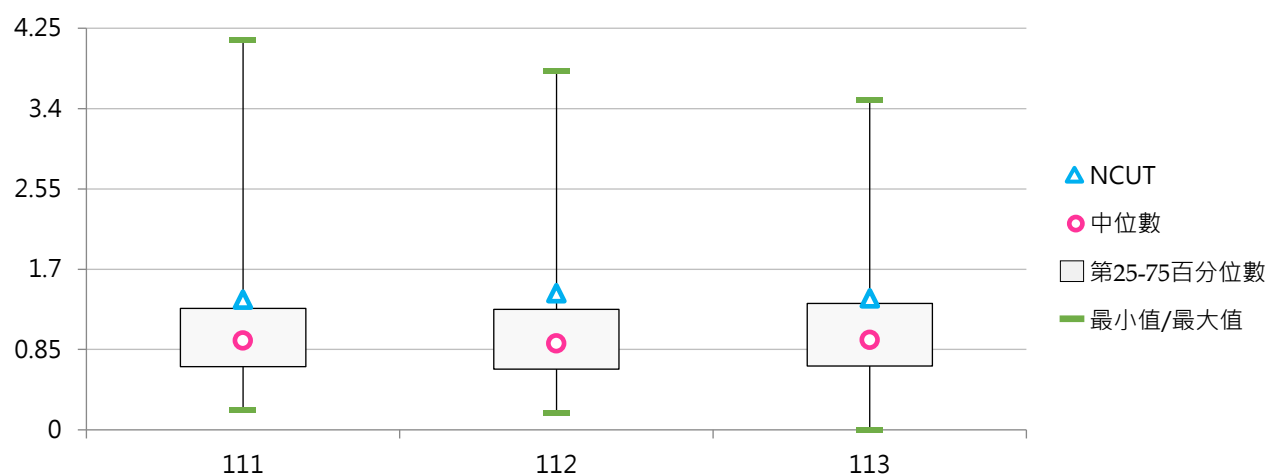

(三) 兼任講師數

< 學校依相關規定聘任之兼任講師人數，包括境內、外兼任教師數 >

1. 113學年度各類型學校【兼任講師數】最高前三校

公立大學		私立大學		公立技專		私立技專	
NTU	346	FJU	516	NTCUST	519	CSU	452
NYCU	326	TKU	383	NKUST	366	CYUT	334
NTUA	287	USC	358	NTUB	156	TUT	287

2. 111 ~ 113學年度兼任講師數 - 不同類型學校

學年度	全國學校	公立學校	私立學校	大學校院	技專校院	NCUT
111	151	136	159	153	150	160
112	143	129	150	145	141	157
113	139	129	144	140	137	154

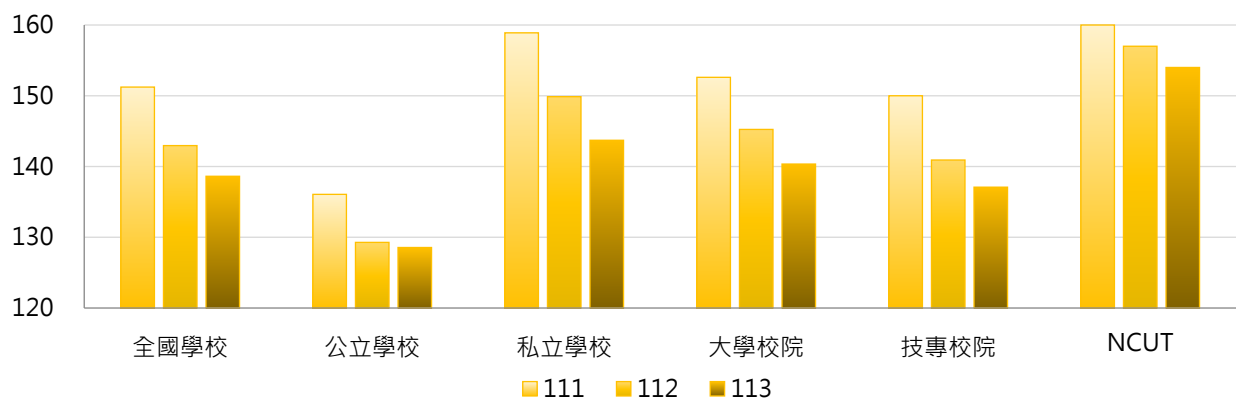

學年度	全國學校	公立大學	私立大學	公立技專	私立技專	NCUT
111	151	123	181	165	146	160
112	143	118	171	153	138	157
113	139	121	158	144	135	154

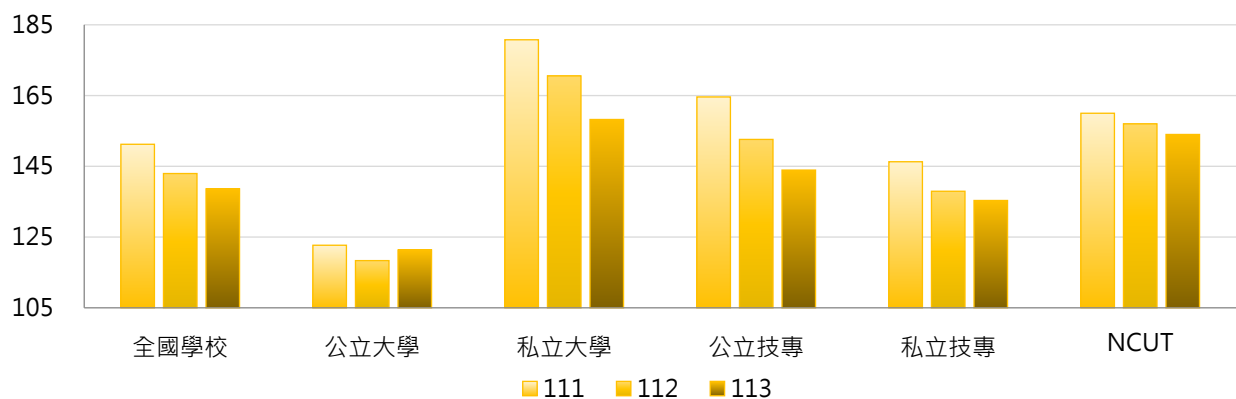

3. 111 ~ 113學年度兼任講師數 - 不同區域學校

學年度	全國學校	北部區域	中部區域	南部區域	其他區域	NCUT
111	151	155	169	141	94	160
112	143	145	160	135	93	157
113	139	142	155	131	78	154

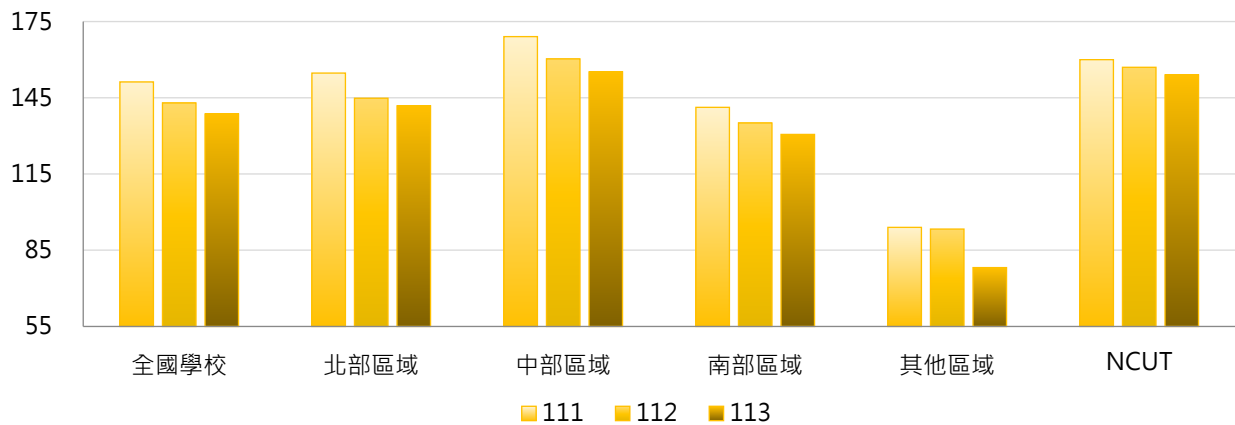

4. 111 ~ 113學年度兼任講師數 - 排序百分位數

學年度	最小值	第25百分位數	中位數	第75百分位數	最大值	NCUT
111	7	73	116	205	594	160
112	6	69	105	189	551	157
113	0	68	103	188	519	154

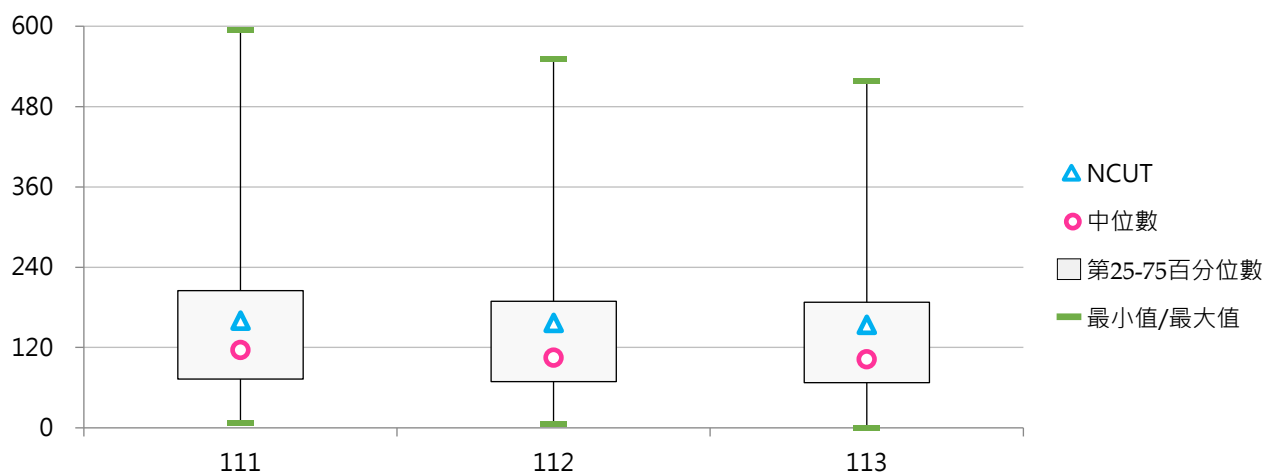

(四) 兼任助理教授數

< 學校依相關規定聘任之兼任助理教授人數，包括境內、外兼任教師數 >

1. 113學年度各類型學校【兼任助理教授數】最高前三校

公立大學		私立大學		公立技專		私立技專	
NTU	383	FJU	346	NKUST	363	CSU	149
NYCU	349	FCU	341	NCUT	244	HKU	133
NCKU	260	CYCU	267	NTCUST	196	LHU	118

2. 111 ~ 113學年度兼任助理教授數 - 不同類型學校

學年度	全國學校	公立學校	私立學校	大學校院	技專校院	NCUT
111	85	107	74	120	54	242
112	85	110	72	120	53	244
113	86	112	73	120	55	244

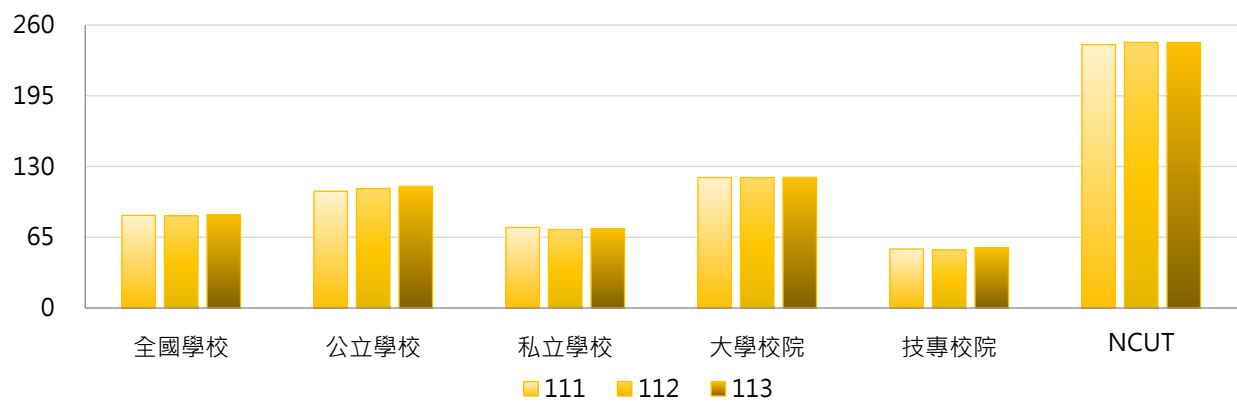

學年度	全國學校	公立大學	私立大學	公立技專	私立技專	NCUT
111	85	112	127	97	43	242
112	85	116	124	96	42	244
113	86	117	123	101	44	244

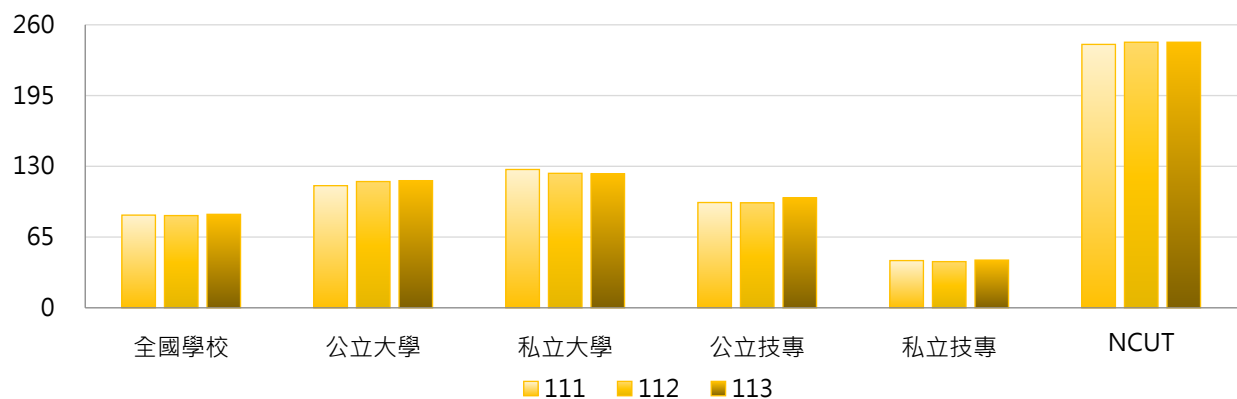

3. 111 ~ 113學年度兼任助理教授數 - 不同區域學校

學年度	全國學校	北部區域	中部區域	南部區域	其他區域	NCUT
111	85	94	97	67	47	242
112	85	91	99	69	48	244
113	86	92	101	70	45	244

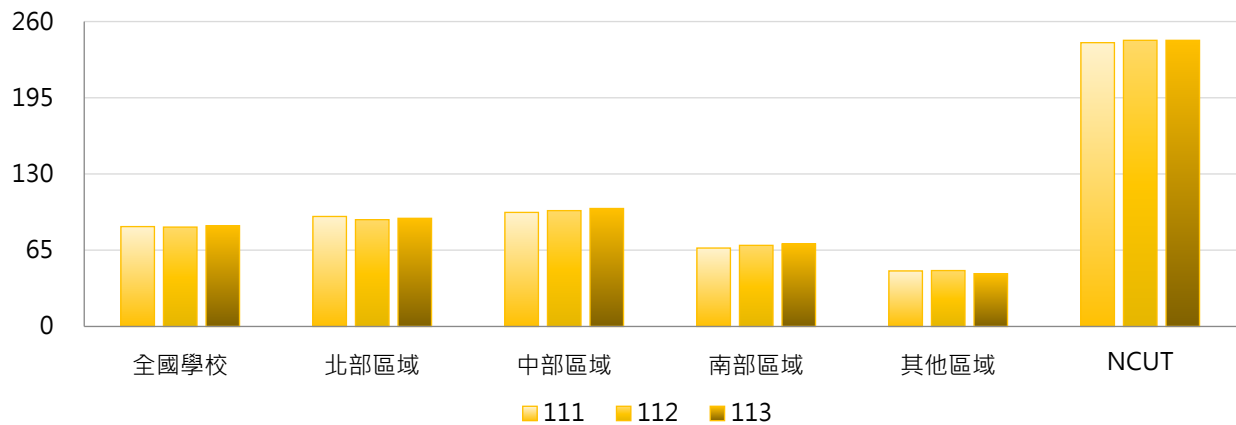

4. 111 ~ 113學年度兼任助理教授數 - 排序百分位數

學年度	最小值	第25百分位數	中位數	第75百分位數	最大值	NCUT
111	1	29	62	104	385	242
112	0	28	61	111	400	244
113	0	29	60	113	383	244

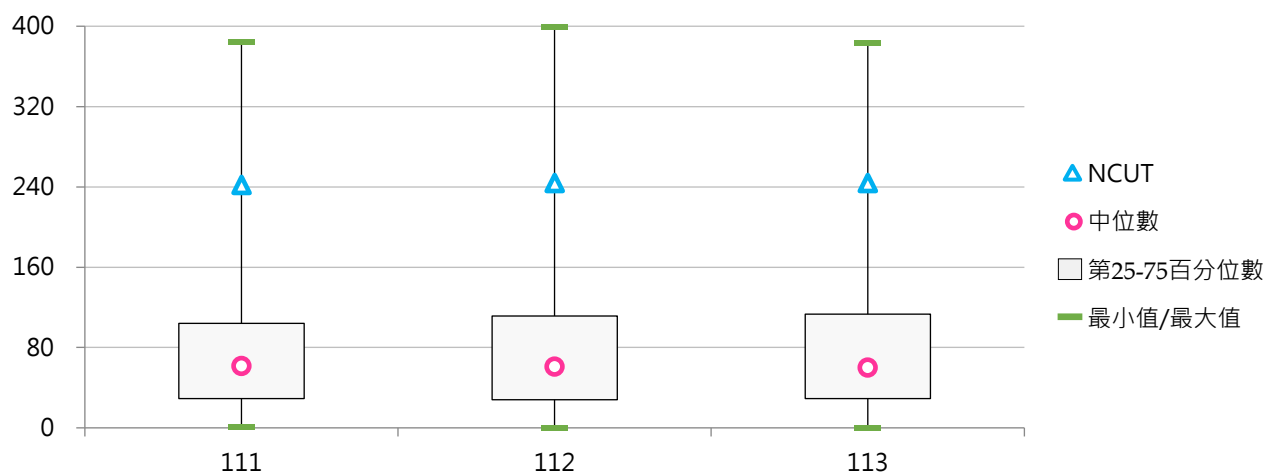



(五) 兼任副教授數

< 學校依相關規定聘任之兼任副教授人數，包括境內、外兼任教師數 >

1. 113學年度各類型學校【兼任副教授數】最高前三校

公立大學		私立大學		公立技專		私立技專	
NTU	283	FJU	193	NKUST	89	CSU	46
NCKU	158	CGU	154	NTUST	72	STUST	29
NYCU	146	PCCU	112	NTCUST	63	HKU	27
						CYUT	27

2. 111 ~ 113學年度兼任副教授數 - 不同類型學校

學年度	全國學校	公立學校	私立學校	大學校院	技專校院	NCUT
111	31.6	44.4	25.1	49.6	15.4	44
112	30.8	44.1	24.1	48.3	15.2	59
113	30.5	44.2	23.6	47.5	15.4	57

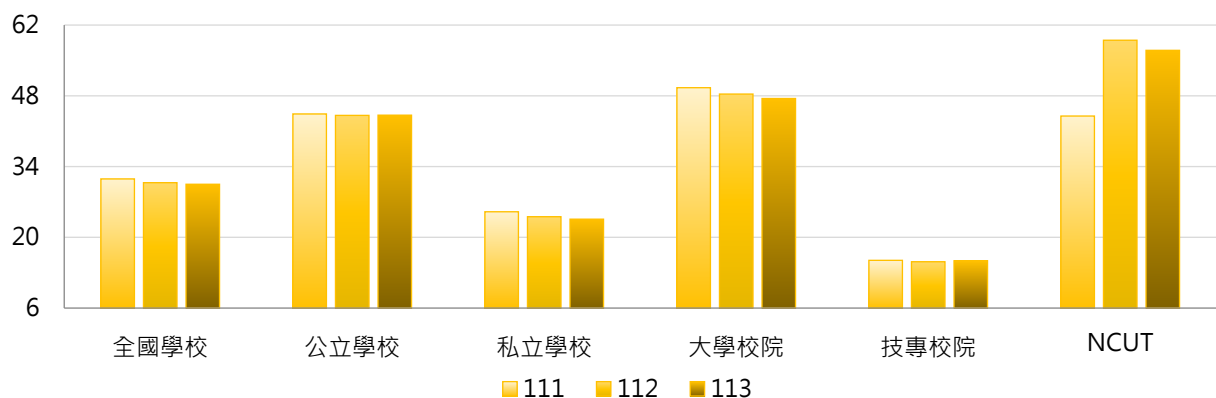

學年度	全國學校	公立大學	私立大學	公立技專	私立技專	NCUT
111	31.6	50.2	49.0	32.0	11.2	44
112	30.8	49.7	47.1	32.3	10.8	59
113	30.5	50.1	45.0	31.5	11.3	57

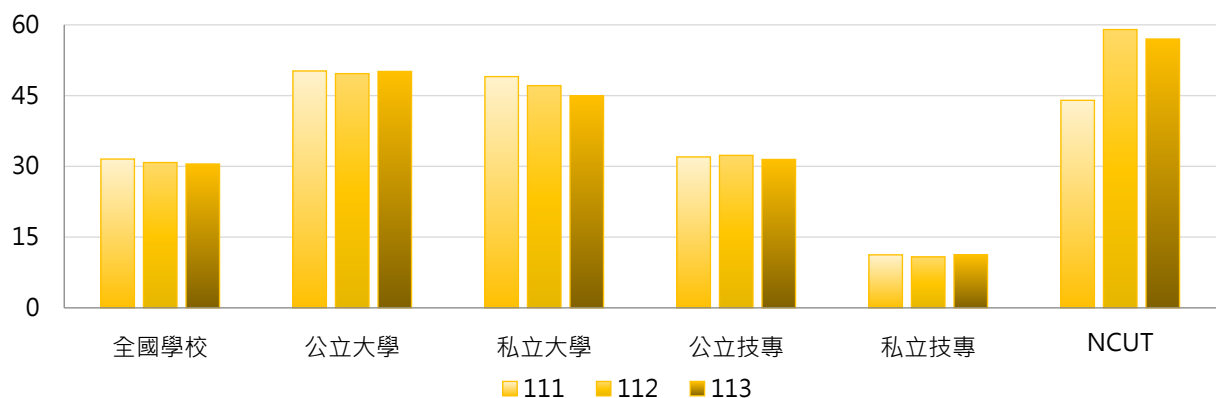

3. 111 ~ 113學年度兼任副教授數 - 不同區域學校

學年度	全國學校	北部區域	中部區域	南部區域	其他區域	NCUT
111	31.6	40.9	28.3	18.7	20.3	44
112	30.8	39.1	28.8	19.0	18.8	59
113	30.5	38.3	29.4	19.3	16.5	57

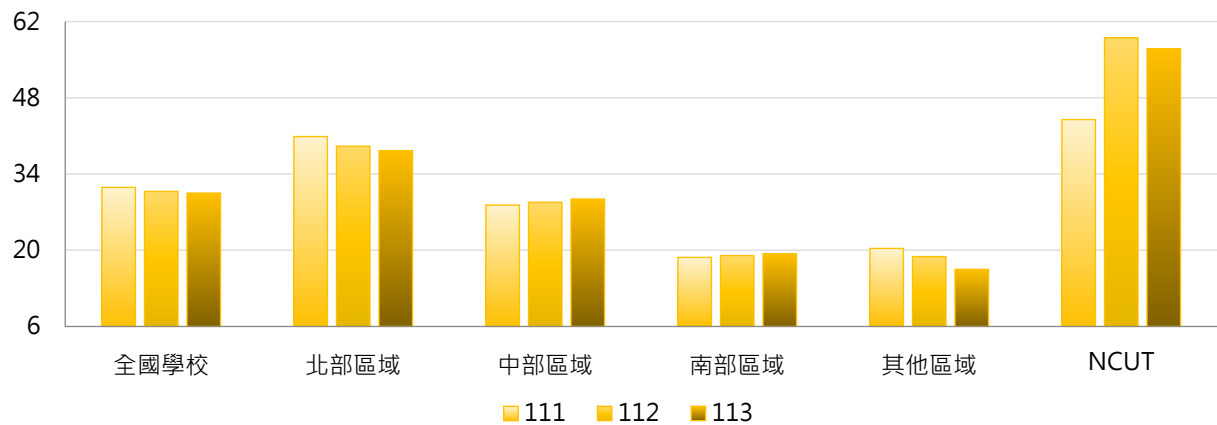

4. 111 ~ 113學年度兼任副教授數 - 排序百分位數

學年度	最小值	第25百分位數	中位數	第75百分位數	最大值	NCUT
111	0	7	16	37	282	44
112	0	7	15	38	284	59
113	0	7	17	35	283	57

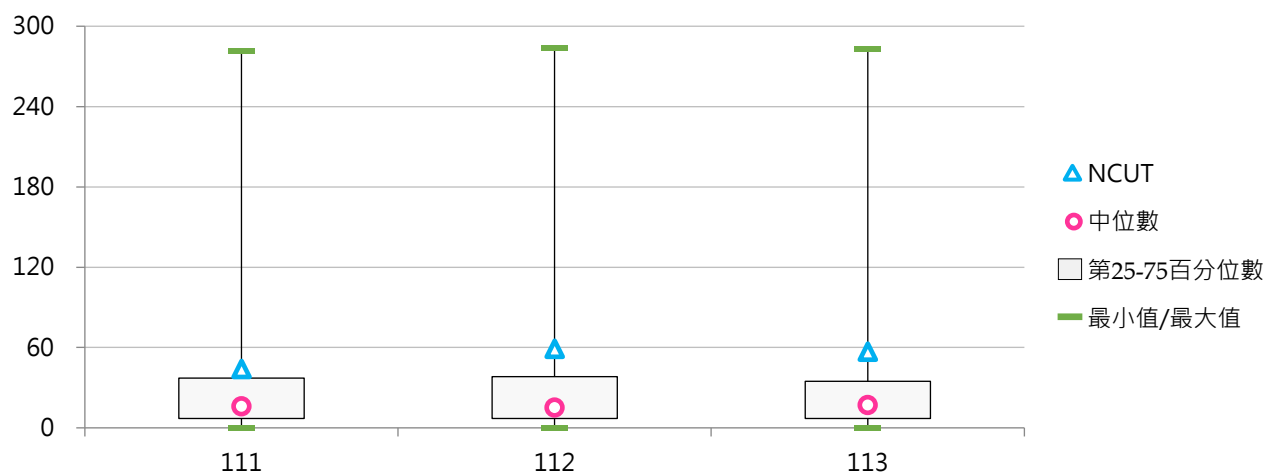

(六) 兼任教授數

< 學校依相關規定聘任之兼任教授人數，包括境內、外兼任教師數 >

1. 113學年度各類型學校【兼任教授數】最高前三校

公立大學		私立大學		公立技專		私立技專	
NTU	466	FJU	149	NTUST	71	CSU	25
NCKU	318	SCU	129	NKUST	51	KSU	17
NYCU	211	CGU	128	NTUT	36	HKU	13
						STUST	13

2. 111 ~ 113學年度兼任教授數 - 不同類型學校

學年度	全國學校	公立學校	私立學校	大學校院	技專校院	NCUT
111	30	53	18	55	7	25
112	30	55	18	56	7	29
113	31	57	18	57	8	29

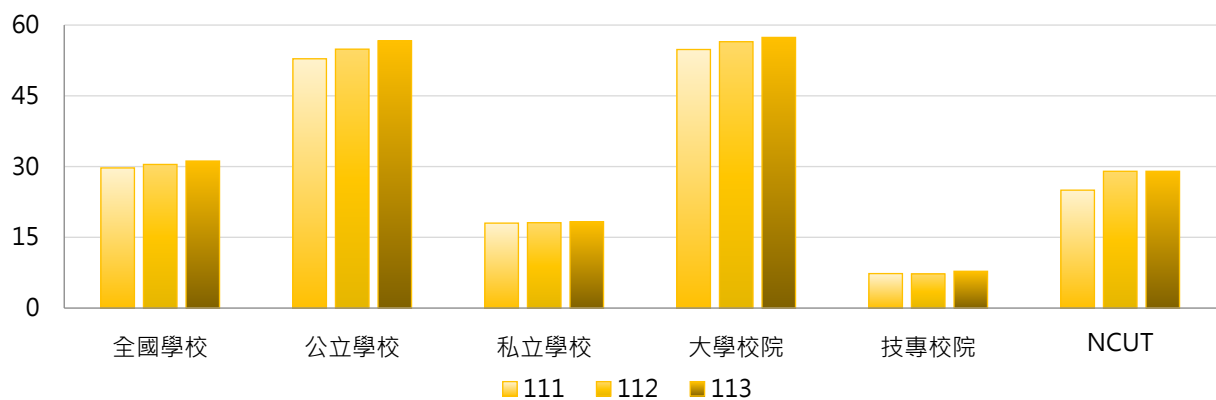

學年度	全國學校	公立大學	私立大學	公立技專	私立技專	NCUT
111	30	69	42	19	4	25
112	30	72	42	19	4	29
113	31	73	42	21	4	29

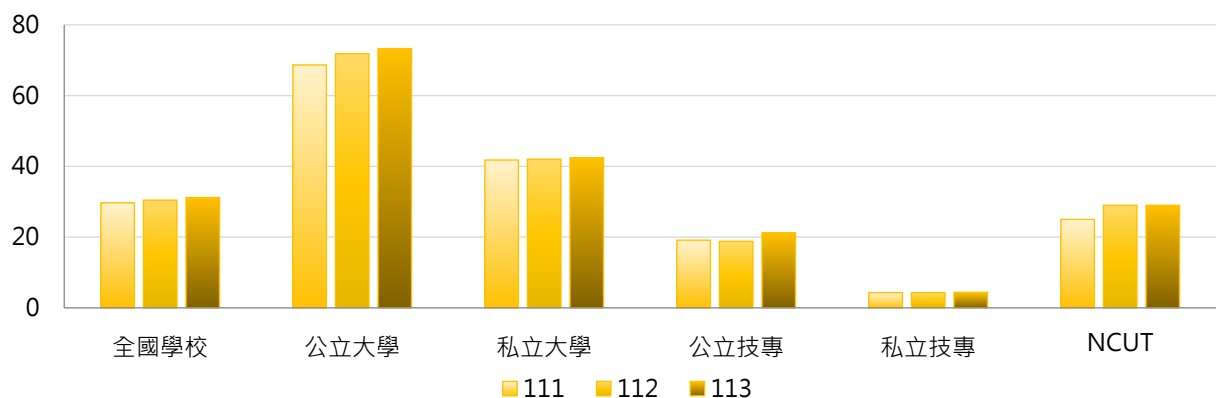

3. 111 ~ 113學年度兼任教授數 - 不同區域學校

學年度	全國學校	北部區域	中部區域	南部區域	其他區域	NCUT
111	30	39	26	18	14	25
112	30	40	28	18	15	29
113	31	40	28	19	15	29

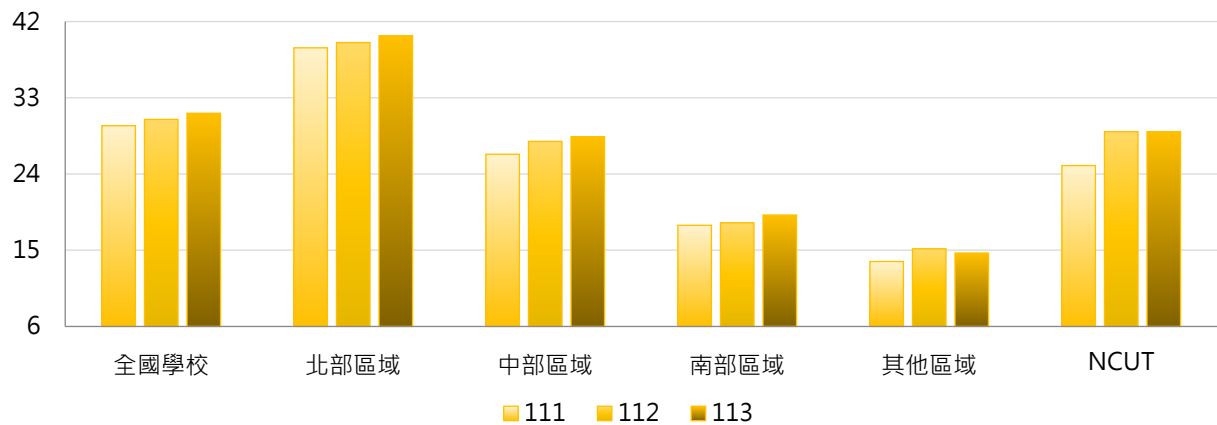

4. 111 ~ 113學年度兼任教授數 - 排序百分位數

學年度	最小值	第25百分位數	中位數	第75百分位數	最大值	NCUT
111	0	2	9	34	439	25
112	0	3	9	31	475	29
113	0	3	9	35	466	29

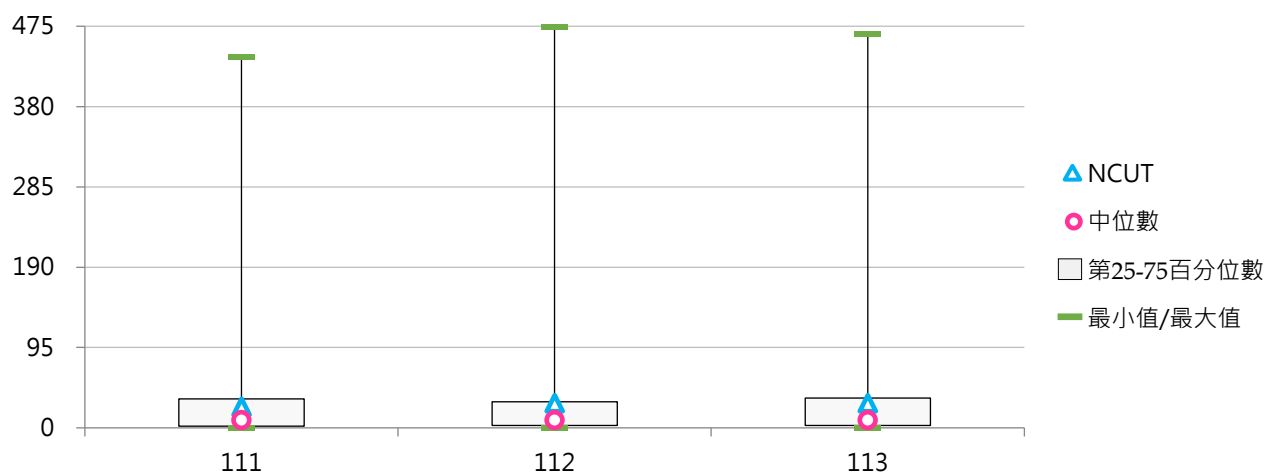

二、高階師資

(一) 兼任助理教授以上教師數

< 學校依相關規定聘任之兼任教授、副教授及助理教授人數，包括境內、外兼任教師數 >

1. 113學年度各類型學校【兼任助理教授以上教師數】最高前三校

公立大學		私立大學		公立技專		私立技專	
NTU	1,132	FJU	688	NKUST	503	CSU	220
NCKU	736	FCU	520	NCUT	330	HKU	173
NYCU	706	CGU	516	NTCUST	289	CYUT	153

2. 111 ~ 113學年度兼任助理教授以上教師數 - 不同類型學校

學年度	全國學校	公立學校	私立學校	大學校院	技專校院	NCUT
111	146	205	117	224	77	311
112	146	209	114	225	76	332
113	148	213	115	225	79	330

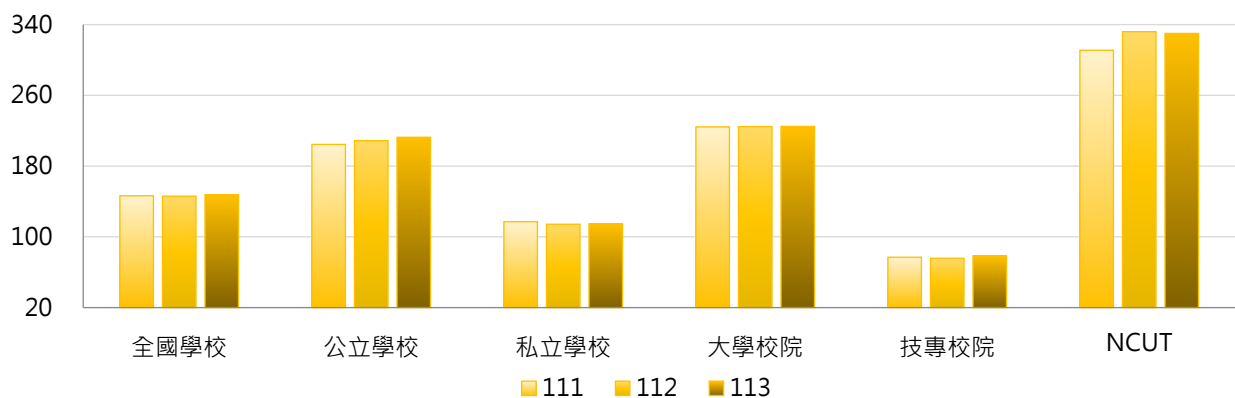

學年度	全國學校	公立大學	私立大學	公立技專	私立技專	NCUT
111	146	231	218	148	59	311
112	146	237	213	148	58	332
113	148	240	210	154	59	330

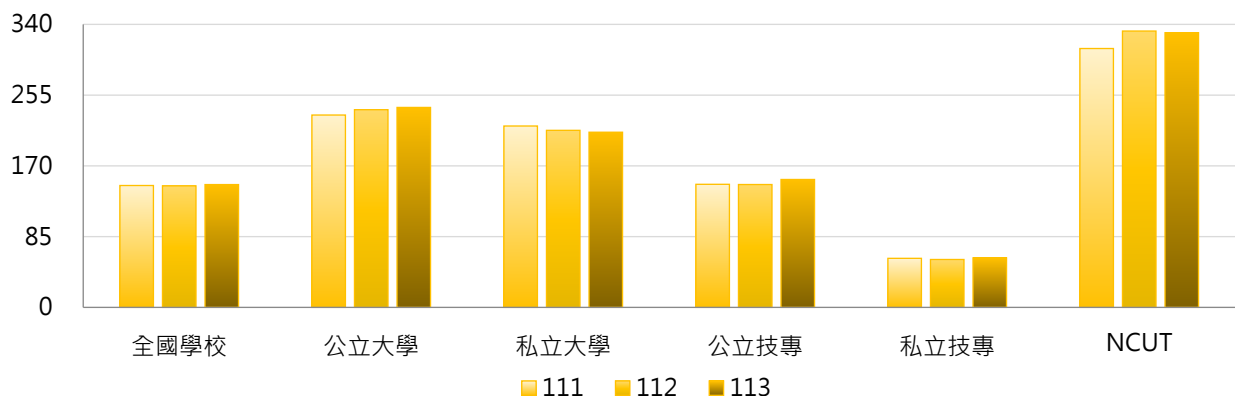

3. 111 ~ 113學年度兼任助理教授以上教師數 - 不同區域學校

學年度	全國學校	北部區域	中部區域	南部區域	其他區域	NCUT
111	146	174	152	104	81	311
112	146	170	155	106	82	332
113	148	171	158	109	76	330

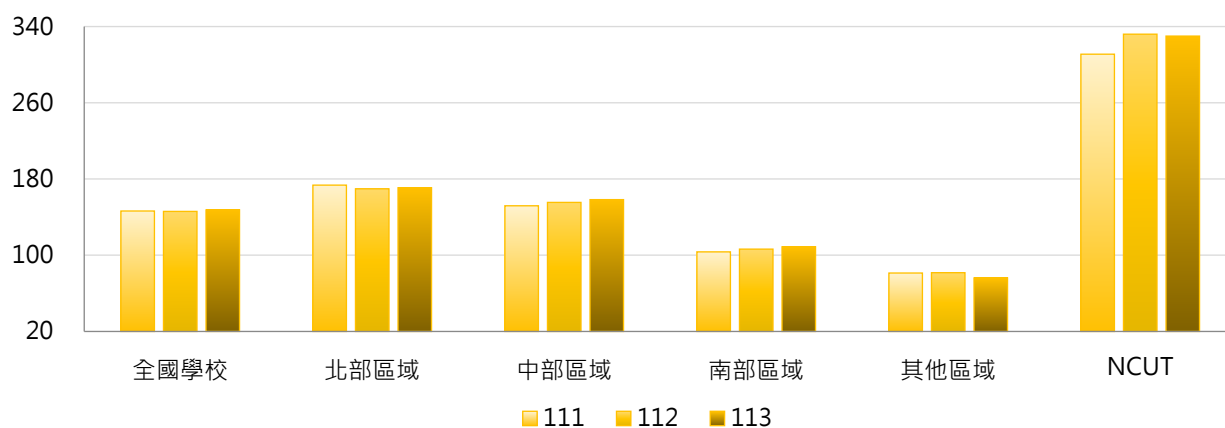

4. 111 ~ 113學年度兼任助理教授以上教師數 - 排序百分位數

學年度	最小值	第25百分位數	中位數	第75百分位數	最大值	NCUT
111	1	39	93	172	1,106	311
112	0	40	93	177	1,159	332
113	0	41	96	181	1,132	330

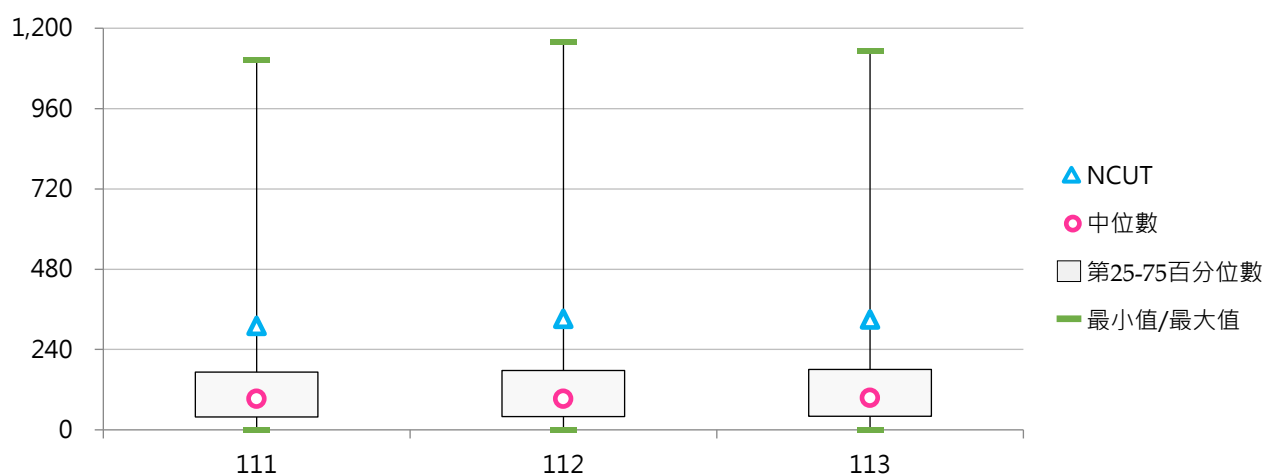



(二) 兼任助理教授以上教師占比

< 兼任助理教授以上(教授、副教授、助理教授)教師數 / 全校兼任教師數 >

1. 113學年度各類型學校【兼任助理教授以上教師占比】最高前三校

公立大學		私立大學		公立技專		私立技專	
NCKU	84.50%	CGU	80.88%	NTUST	73.21%	SJU	58.33%
NCU	84.21%	CMU	80.41%	NCUT	68.18%	HWH	56.96%
NCCU	79.47%	DILA	77.78%	NTUT	62.26%	TUMT	54.35%

2. 111 ~ 113學年度兼任助理教授以上教師占比 - 不同類型學校

學年度	全國學校	公立學校	私立學校	大學校院	技專校院	NCUT
111	43.37%	54.39%	37.80%	56.51%	31.65%	66.03%
112	44.31%	55.80%	38.51%	57.40%	32.65%	67.89%
113	45.88%	56.65%	40.38%	58.39%	34.58%	68.18%

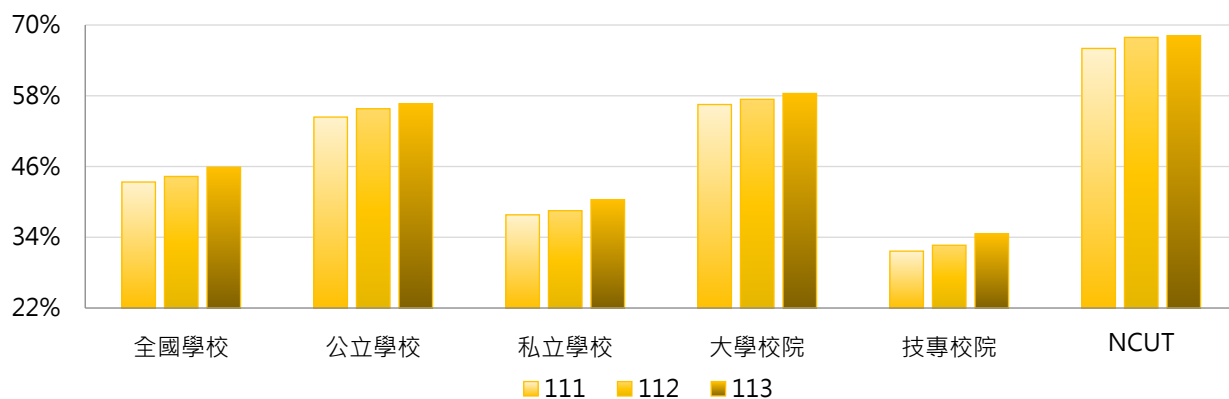

學年度	全國學校	公立大學	私立大學	公立技專	私立技專	NCUT
111	43.37%	60.21%	53.04%	41.96%	29.02%	66.03%
112	44.31%	61.37%	53.66%	43.93%	29.78%	67.89%
113	45.88%	61.68%	55.29%	45.93%	31.64%	68.18%

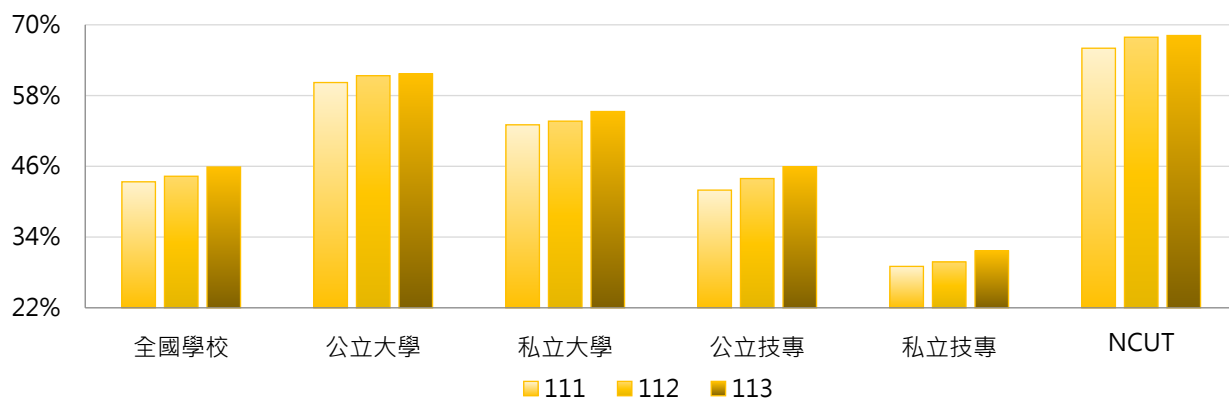

3. 111 ~ 113學年度兼任助理教授以上教師占比 - 不同區域學校

學年度	全國學校	北部區域	中部區域	南部區域	其他區域	NCUT
111	43.37%	46.24%	43.78%	38.89%	36.83%	66.03%
112	44.31%	46.50%	45.70%	40.47%	37.25%	67.89%
113	45.88%	48.43%	46.67%	41.25%	41.63%	68.18%

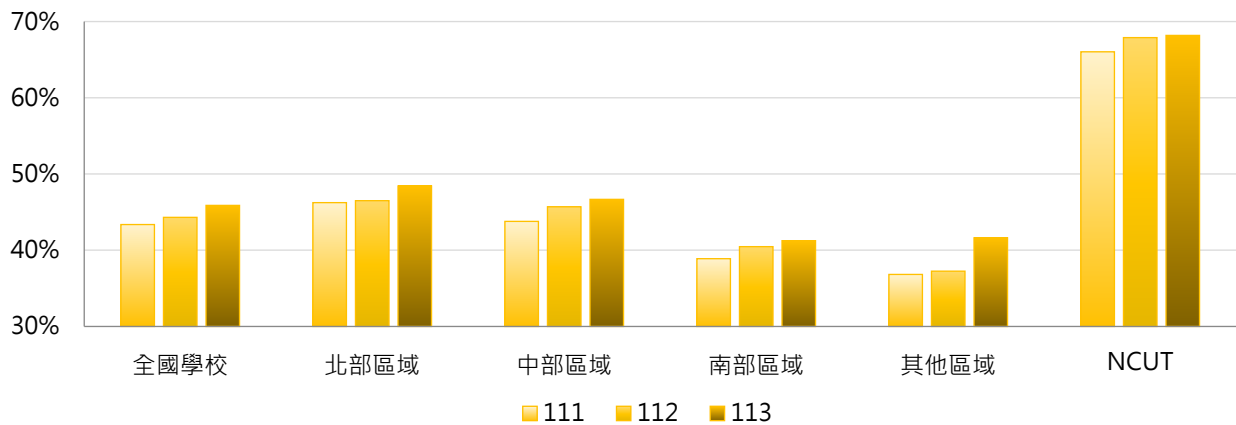

4. 111 ~ 113學年度兼任助理教授以上教師占比 - 排序百分位數

學年度	最小值	第25百分位數	中位數	第75百分位數	最大值	NCUT
111	1.01%	27.64%	41.59%	56.92%	83.54%	66.03%
112	0.00%	28.57%	42.99%	57.93%	84.67%	67.89%
113	0.00%	30.86%	46.44%	59.18%	84.50%	68.18%

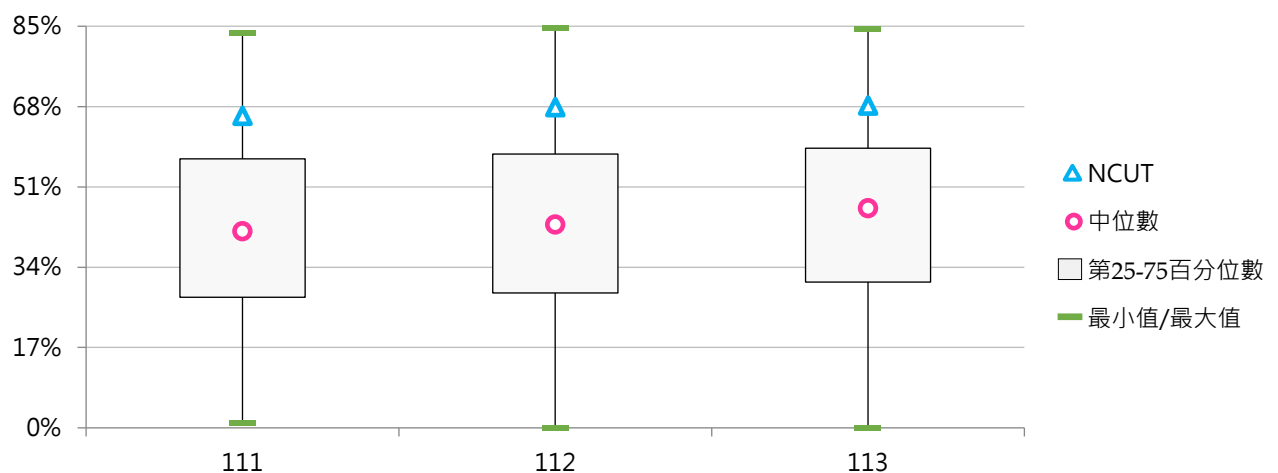

(三) 兼任副教授以上教師數

< 學校依相關規定聘任之兼任教授及副教授人數，包括境內、外兼任教師數 >

1. 113學年度各類型學校【兼任副教授以上教師數】最高前三校

公立大學		私立大學		公立技專		私立技專	
NTU	749	FJU	342	NTUST	143	CSU	71
NCKU	476	CGU	282	NKUST	140	KSU	42
NYCU	357	SCU	224	NTUT	96	STUST	42

2. 111 ~ 113學年度兼任副教授以上教師數 - 不同類型學校

學年度	全國學校	公立學校	私立學校	大學校院	技專校院	NCUT
111	61	97	43	104	23	69
112	61	99	42	105	22	88
113	62	101	42	105	23	86

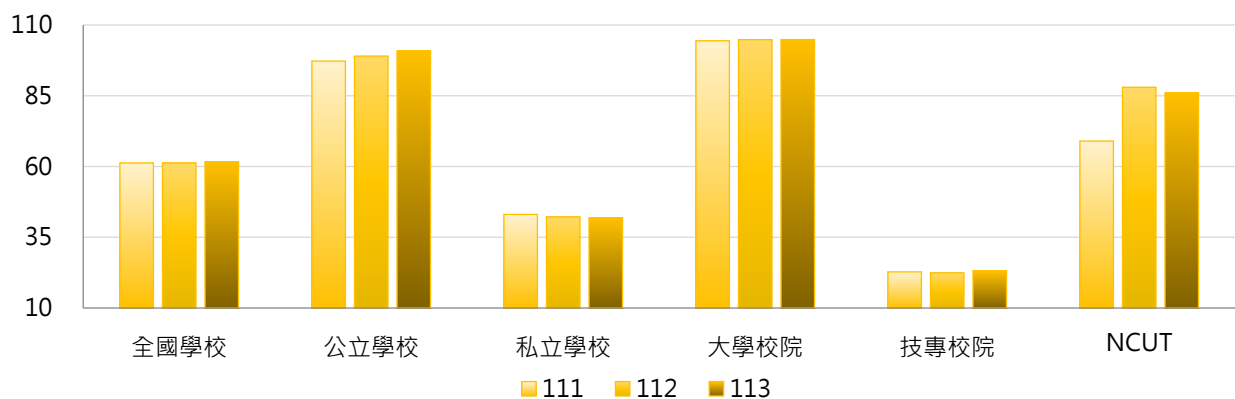

學年度	全國學校	公立大學	私立大學	公立技專	私立技專	NCUT
111	61	119	91	51	16	69
112	61	121	89	51	15	88
113	62	123	87	53	16	86

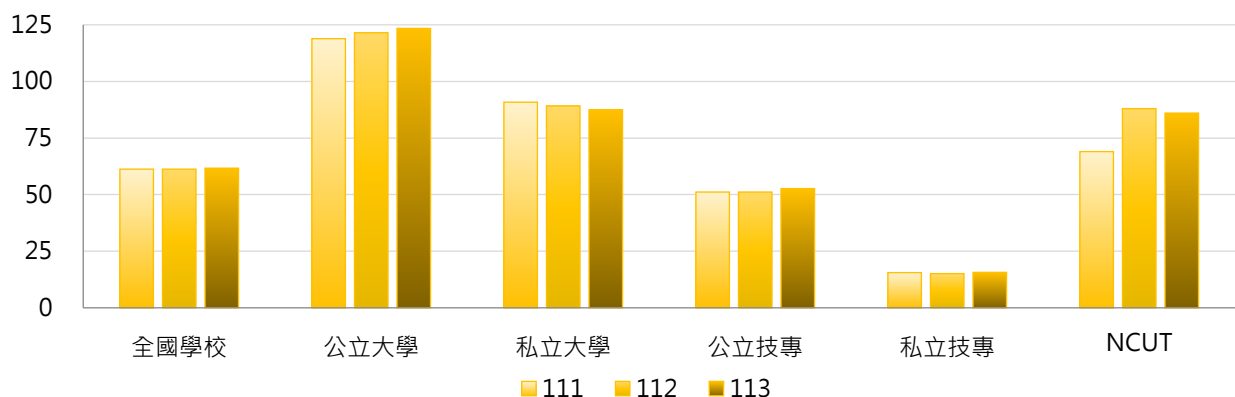

3. 111 ~ 113學年度兼任副教授以上教師數 - 不同區域學校

學年度	全國學校	北部區域	中部區域	南部區域	其他區域	NCUT
111	61	80	55	37	34	69
112	61	79	57	37	34	88
113	62	79	58	38	31	86

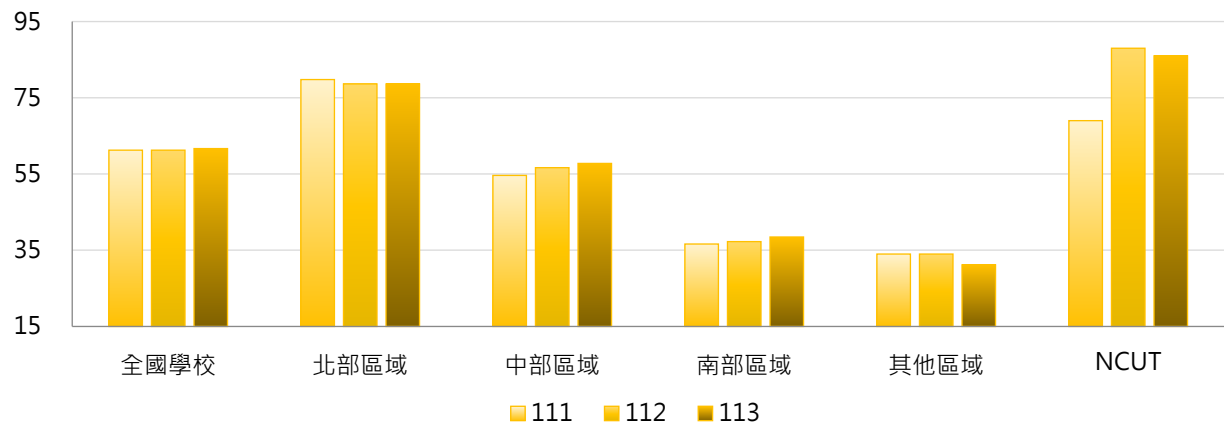

4. 111 ~ 113學年度兼任副教授以上教師數 - 排序百分位數

學年度	最小值	第25百分位數	中位數	第75百分位數	最大值	NCUT
111	0	11	25	71	721	69
112	0	12	24	69	759	88
113	0	13	25	73	749	86

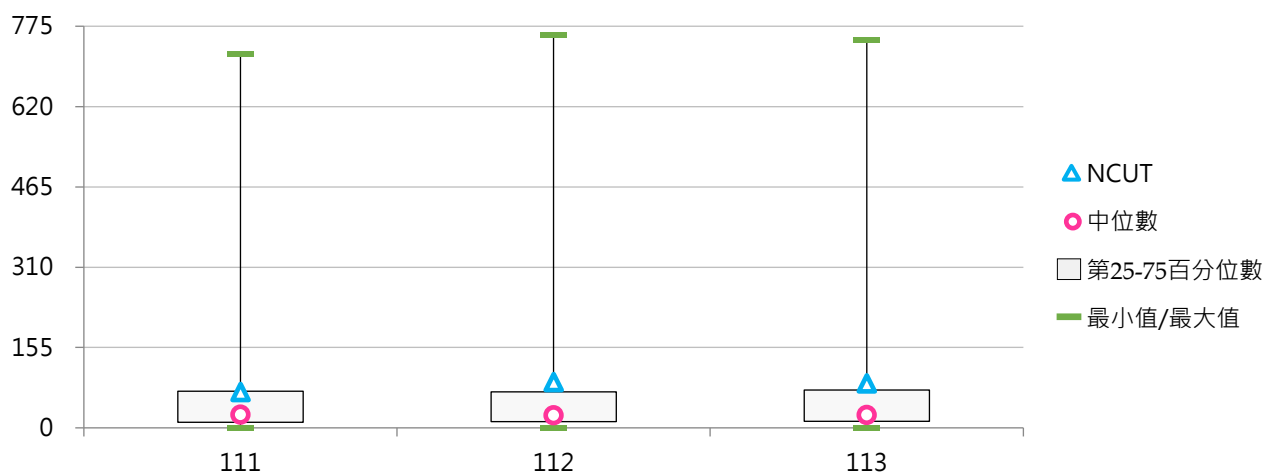

(四) 兼任副教授以上教師占比

< 兼任副教授以上(教授、副教授)教師數 / 全校兼任教師數 >

1. 113學年度各類型學校【兼任副教授以上教師占比】最高前三校

公立大學		私立大學		公立技專		私立技專	
NCU	62.92%	DILA	44.44%	NTUST	42.56%	SJU	50.00%
NCKU	54.65%	CGU	44.20%	NTUT	25.88%	HWH	30.38%
NCCU	54.30%	CMU	34.46%	NTUB	17.99%	TSUST	25.61%

2. 111 ~ 113學年度兼任副教授以上教師占比 - 不同類型學校

學年度	全國學校	公立學校	私立學校	大學校院	技專校院	NCUT
111	16.21%	22.92%	12.82%	23.98%	9.28%	14.65%
112	16.68%	23.52%	13.23%	24.31%	9.89%	18.00%
113	17.35%	23.87%	14.02%	24.80%	10.61%	17.77%

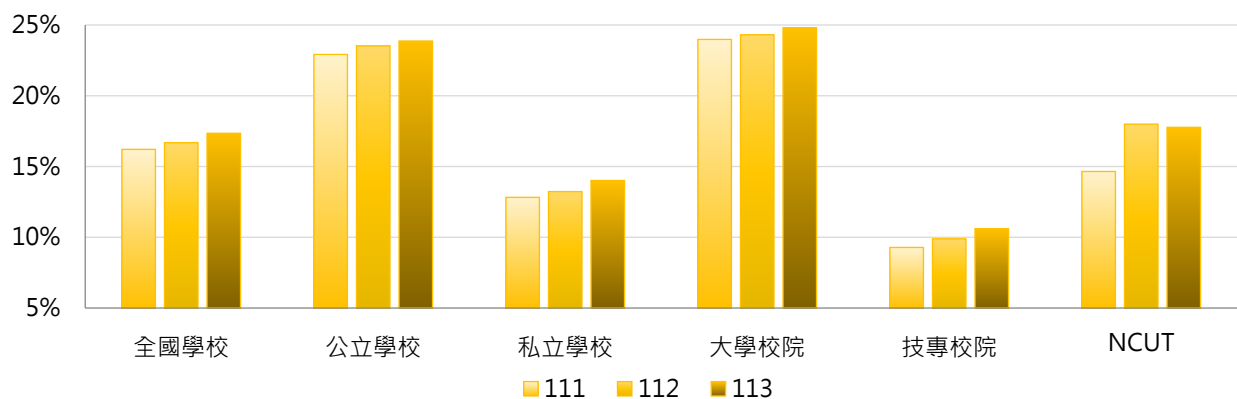

學年度	全國學校	公立大學	私立大學	公立技專	私立技專	NCUT
111	16.21%	27.14%	21.01%	13.91%	8.10%	14.65%
112	16.68%	27.52%	21.28%	15.00%	8.59%	18.00%
113	17.35%	27.66%	22.10%	15.77%	9.27%	17.77%

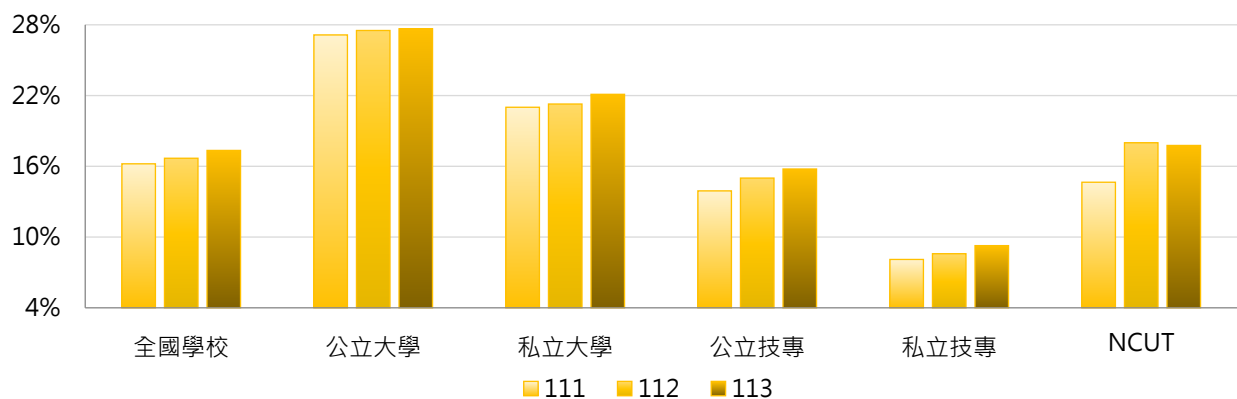

3. 111 ~ 113學年度兼任副教授以上教師占比 - 不同區域學校

學年度	全國學校	北部區域	中部區域	南部區域	其他區域	NCUT
111	16.21%	19.19%	15.36%	12.16%	11.43%	14.65%
112	16.68%	19.18%	16.26%	13.14%	12.33%	18.00%
113	17.35%	20.18%	16.58%	13.22%	13.75%	17.77%

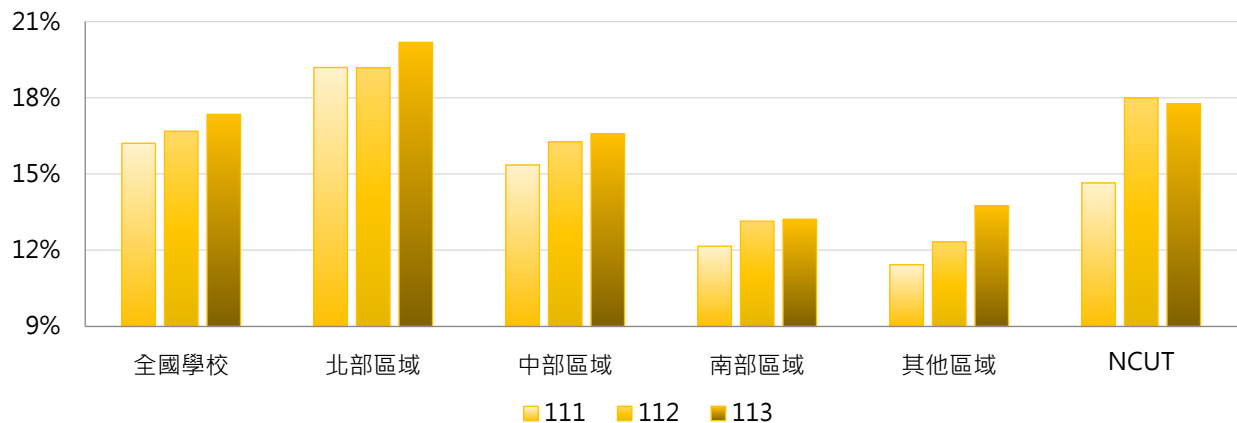

4. 111 ~ 113學年度兼任副教授以上教師占比 - 排序百分位數

學年度	最小值	第25百分位數	中位數	第75百分位數	最大值	NCUT
111	0.00%	6.82%	13.62%	21.05%	60.93%	14.65%
112	0.00%	7.41%	14.61%	22.55%	62.04%	18.00%
113	0.00%	7.55%	15.27%	23.61%	62.92%	17.77%

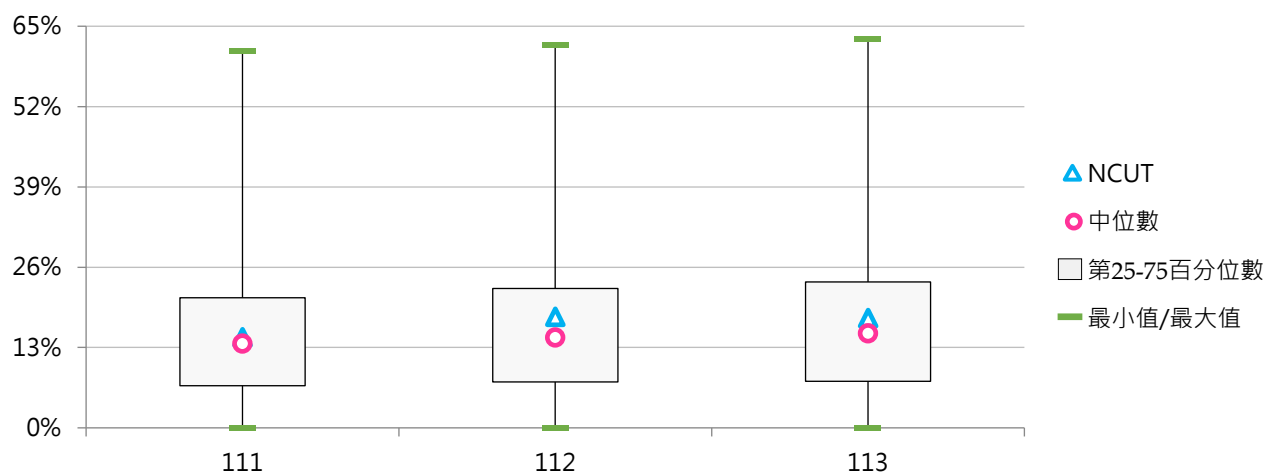

(五) 兼任教授占比

< 兼任教授數 / 全校兼任教師數 >

1. 113學年度各類型學校【兼任教授占比】最高前三校

公立大學		私立大學		公立技專		私立技專	
NCU	43.30%	CGU	20.06%	NTUST	21.13%	SJU	33.33%
NCCU	36.87%	CSMU	19.39%	NPUST	11.31%	TSUST	12.20%
NCKU	36.51%	CMU	18.24%	YUNTECH	10.47%	KSU	6.18%

2. 111 ~ 113學年度兼任教授占比 - 不同類型學校

學年度	全國學校	公立學校	私立學校	大學校院	技專校院	NCUT
111	7.26%	12.03%	4.85%	12.39%	2.69%	5.31%
112	7.64%	12.61%	5.13%	12.94%	2.91%	5.93%
113	8.15%	12.91%	5.72%	13.15%	3.63%	5.99%

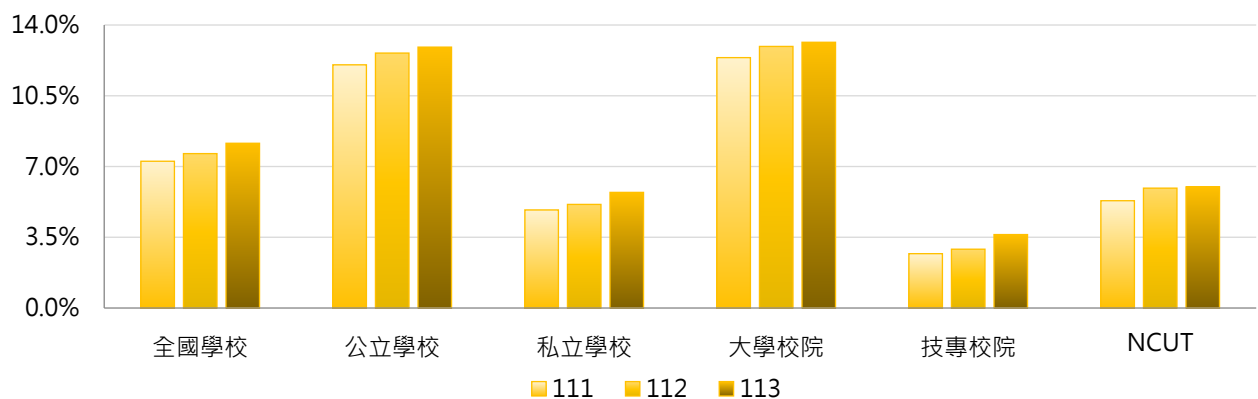

學年度	全國學校	公立大學	私立大學	公立技專	私立技專	NCUT
111	7.26%	15.19%	9.75%	5.28%	2.03%	5.31%
112	7.64%	15.76%	10.29%	5.90%	2.15%	5.93%
113	8.15%	15.76%	10.68%	6.81%	2.81%	5.99%

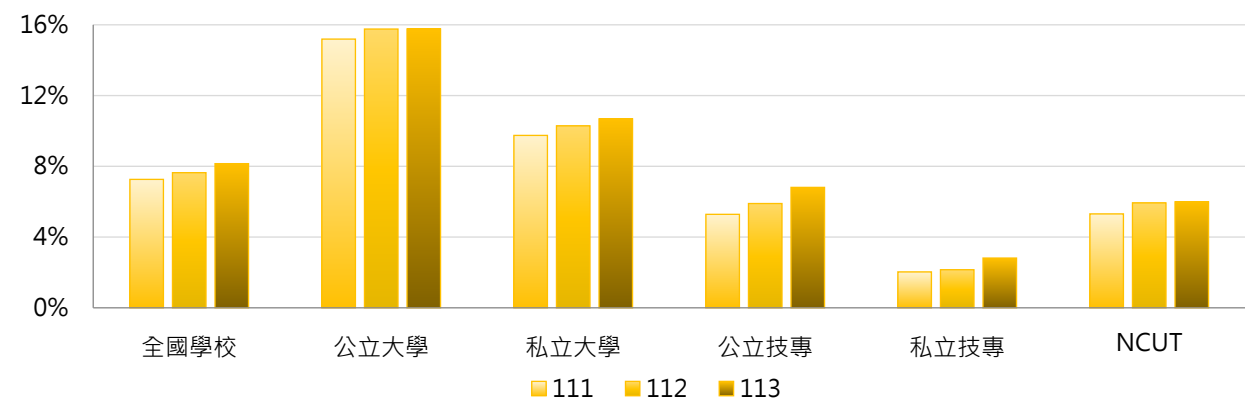

3. 111 ~ 113學年度兼任教授占比 - 不同區域學校

學年度	全國學校	北部區域	中部區域	南部區域	其他區域	NCUT
111	7.26%	8.54%	7.10%	5.49%	4.47%	5.31%
112	7.64%	8.66%	7.68%	6.18%	4.91%	5.93%
113	8.15%	9.42%	7.82%	6.18%	7.45%	5.99%

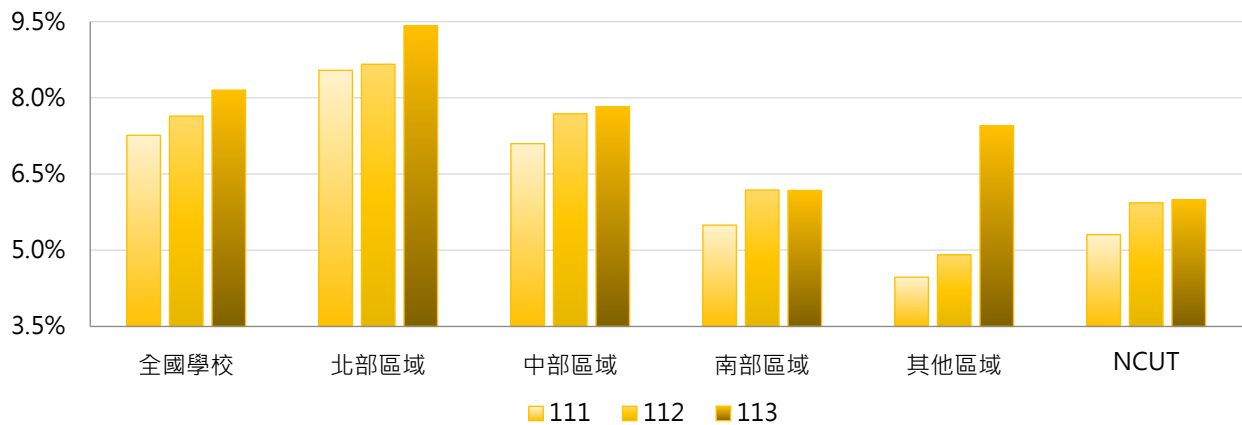

4. 111 ~ 113學年度兼任教授占比 - 排序百分位數

學年度	最小值	第25百分位數	中位數	第75百分位數	最大值	NCUT
111	0.00%	1.32%	4.96%	10.11%	41.77%	5.31%
112	0.00%	2.12%	4.84%	11.05%	44.28%	5.93%
113	0.00%	2.07%	5.76%	11.87%	43.30%	5.99%

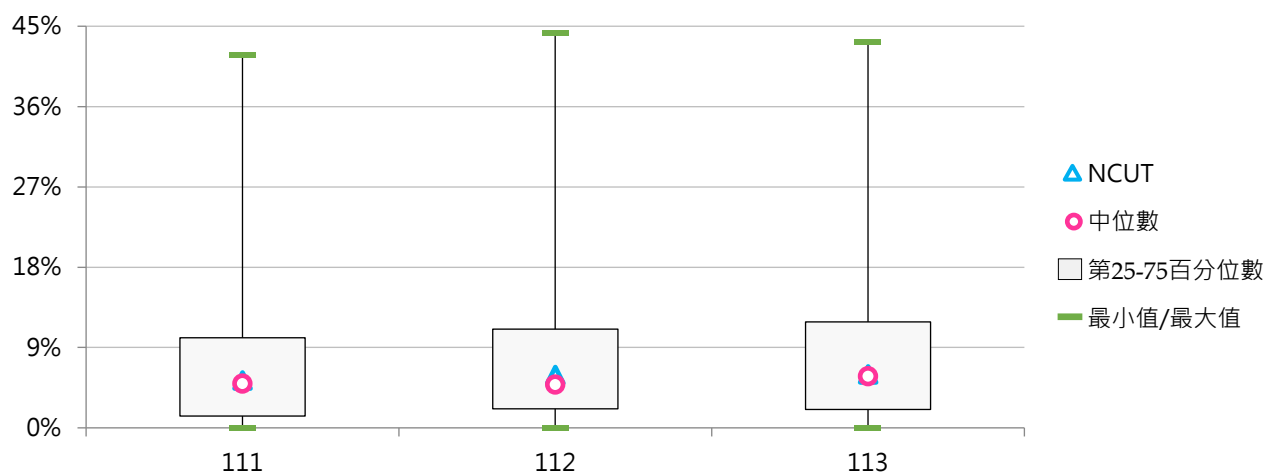

伍 輔導人力

統計說明



【統計對象】

全國140所公私立大專校院，統計範圍包含教育大學，但不包括宗教研修學院、空中大學及軍警校院。其中，慈濟大學與慈濟科技大學於113年8月1日合併為「慈濟大學」，其數據係以整併方式呈現。

【區域劃分】

北部區域：基隆市、臺北市、新北市、桃園市、新竹市、新竹縣、宜蘭縣
中部區域：苗栗縣、臺中市、彰化縣、南投縣、雲林縣
南部區域：嘉義市、嘉義縣、臺南市、高雄市、屏東縣、澎湖縣
其他區域：花蓮縣、臺東縣、金門縣、連江縣

【輔導人員】

係指學校聘任「具專業證照」之專、兼任輔導人員(以員額統計)，其工作內容主要為協助發展性輔導、介入性輔導或處遇性輔導之三級輔導，其中：

- (1) 輔導人員具專業證照：係指經國家考試合格，取得諮商心理師、臨床心理師及社會工作師證書。
- (2) 若為約聘僱之輔導人員其聘期連續達1年(含)以上，始得列計。
- (3) 校內專任教師擔任輔導工作者，認列為「兼任」輔導人員。
- (4) 若為班級導師或協助學生辦理就學貸款、學雜費減免等行政事務人員或軍訓教官，皆不列入統計。

【就業輔導人員】

係指學校聘任「具專業證照」擔任就業輔導室(組)或生涯發展室(組)...等單位之專、兼任就業輔導人員(以員額統計)，其中：

- (1) 就業輔導人員具專業證照：係指經國家考試合格，取得諮商輔導、心理及社工等相關專業證照者，如就業輔導員乙級證照、心理師證照、社工師證照...等。
- (2) 若為約聘僱之輔導人員其聘期連續達1年(含)以上，始得列計。
- (3) 校內專任教師擔任就業輔導相關工作，認列為「兼任」就業輔導人員。
- (4) 學校軍訓教官、班級導師、工讀或臨時就業輔導人員，皆不列入統計。

【日間學制】

包括二專(日間)、五專、學士班(日間)、碩士班(日間)、博士班等學制班別；其中學士班(日間)包含大學四年制(或四技)、大學二年制(或二技)及學士後第二專長學位學程。

【資料來源】

114年11月3日整理自教育部大專校院校務資訊公開平臺：資料由【教育部高教司大學校院校務資料庫】之「職3.學生輔導人員統計表」、【教育部技職司技專校院校務資料庫】之「表7-2.學校學生輔導資料表」提供，每年3月及10月統計前一學期資料。

一、輔導人員

(一) 專任輔導人員數

< 學校聘任具專業證照之專任輔導人員；以當學年度上、下學期之平均數呈現 >

1. 112學年度各類型學校【專任輔導人員數】最高前三校

公立大學		私立大學		公立技專		私立技專	
NTU	41	TKU	16	NKUST	19	STUST	13
NCKU	16	FJU	16	NTCUST	11	CYUT	10
NYCU	15	THU	14	NCUT	11	LTU	9
						HKU	9

2. 110~112學年度專任輔導人員數 - 不同類型學校

學年度	全國學校	公立學校	私立學校	大學校院	技專校院	NCUT
110	6.43	7.00	6.15	7.16	5.78	9
111	6.17	7.04	5.73	7.23	5.22	10
112	6.25	7.31	5.72	7.30	5.32	11

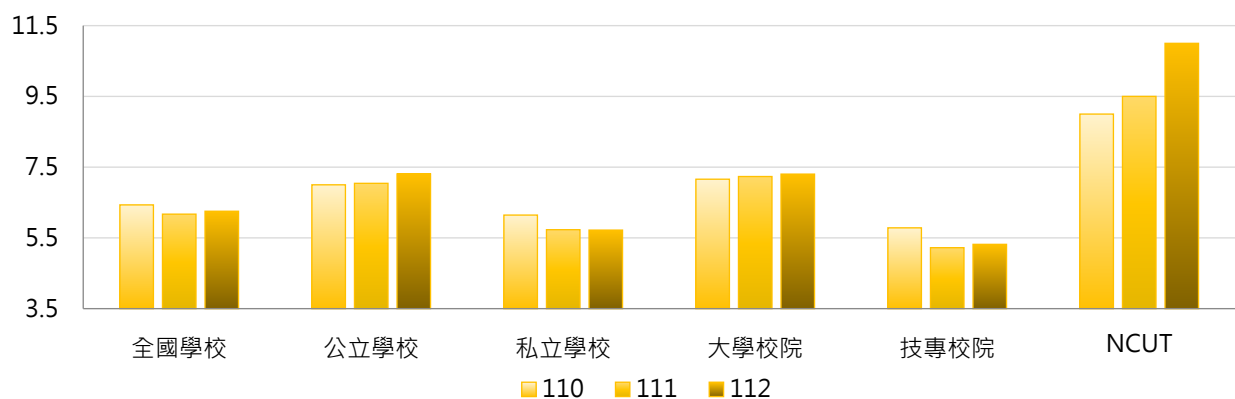

學年度	全國學校	公立大學	私立大學	公立技專	私立技專	NCUT
110	6.43	7.06	7.25	6.87	5.51	9
111	6.17	7.31	7.16	6.47	4.91	10
112	6.25	7.55	7.07	6.80	4.94	11

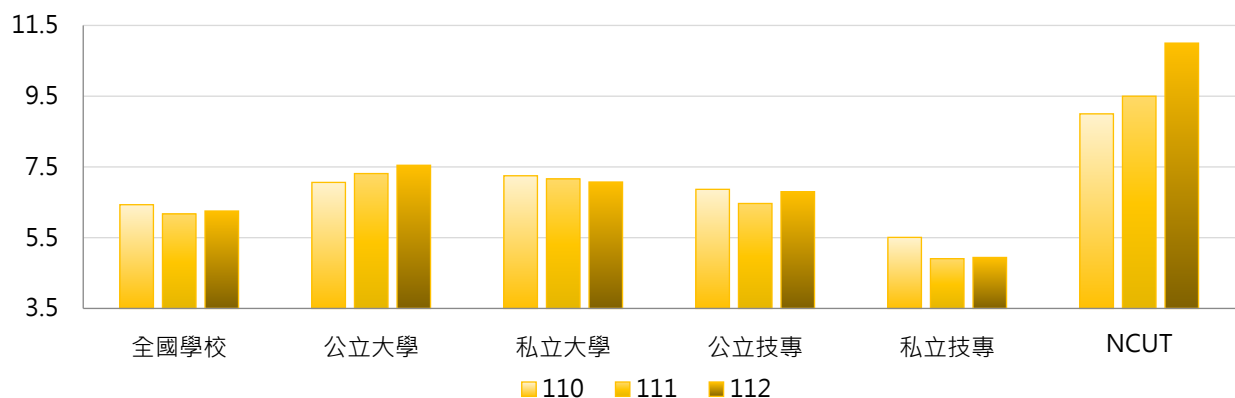

3. 110~112學年度專任輔導人員數 - 不同區域學校

學年度	全國學校	北部區域	中部區域	南部區域	其他區域	NCUT
110	6.43	6.52	6.80	6.37	4.17	9
111	6.17	6.23	6.50	6.11	4.42	10
112	6.25	6.38	6.70	6.00	4.33	11

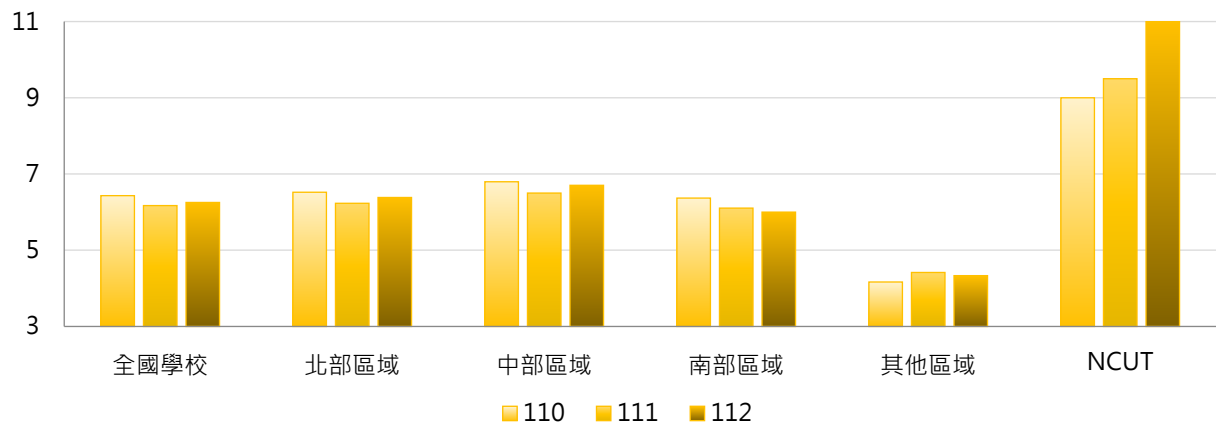

4. 110~112學年度專任輔導人員數 - 排序百分位數

學年度	最小值	第25百分位數	中位數	第75百分位數	最大值	NCUT
110	1	4	6	8	29	9
111	0	3	5	8	32	10
112	0	3	6	8	41	11

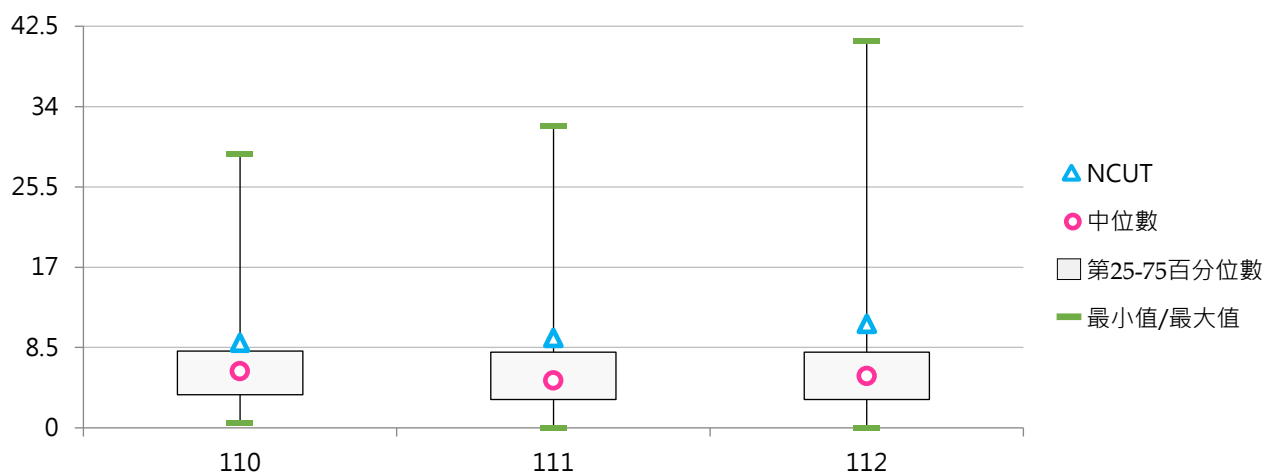

(二) 兼任輔導人員數

< 學校聘任具專業證照之兼任輔導人員；以當學年度上、下學期之平均數呈現 >

1. 112學年度各類型學校【兼任輔導人員數】最高前三校

公立大學		私立大學		公立技專		私立技專	
NYCU	38	FJU	35	YUNTECH	16	HSC	16
NTU	31	TKU	24	NKUST	14	HKU	13
NTHU	30	SCU	24	NTUNHS	13	CYUT	12

2. 110~112學年度兼任輔導人員數 - 不同類型學校

學年度	全國學校	公立學校	私立學校	大學校院	技專校院	NCUT
110	7.60	10.61	6.08	10.20	5.28	7
111	7.65	10.79	6.07	10.30	5.29	7
112	7.75	11.46	5.88	10.66	5.16	9

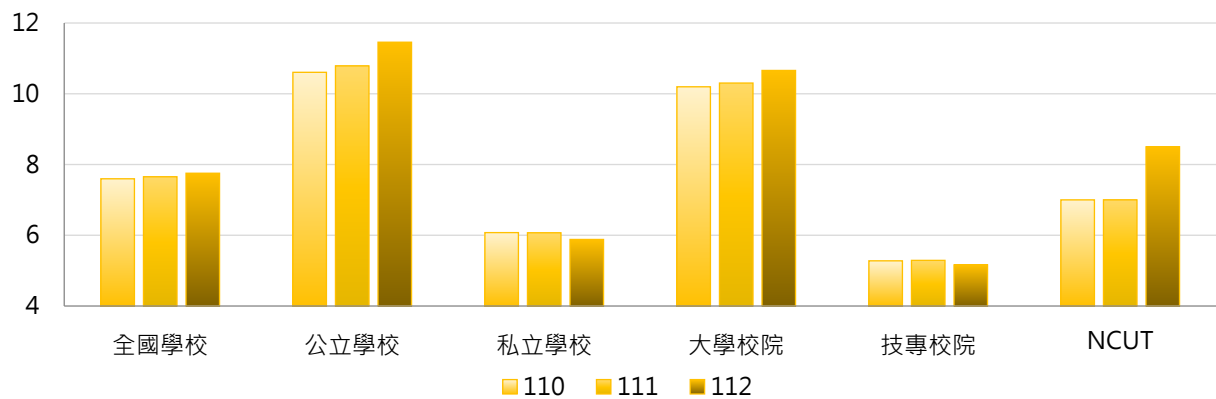

學年度	全國學校	公立大學	私立大學	公立技專	私立技專	NCUT
110	7.60	11.48	8.99	8.73	4.40	7
111	7.65	11.69	9.00	8.87	4.38	7
112	7.75	12.61	8.82	9.00	4.19	9

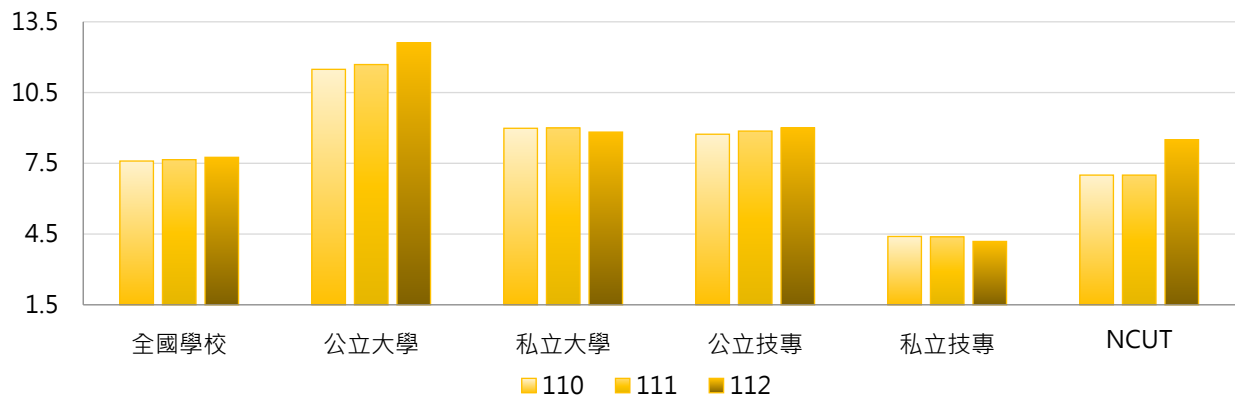



3. 110~112學年度兼任輔導人員數 - 不同區域學校

學年度	全國學校	北部區域	中部區域	南部區域	其他區域	NCUT
110	7.60	7.80	8.72	6.45	7.42	7
111	7.65	8.00	8.74	6.34	7.08	7
112	7.75	8.41	8.65	5.99	7.42	9

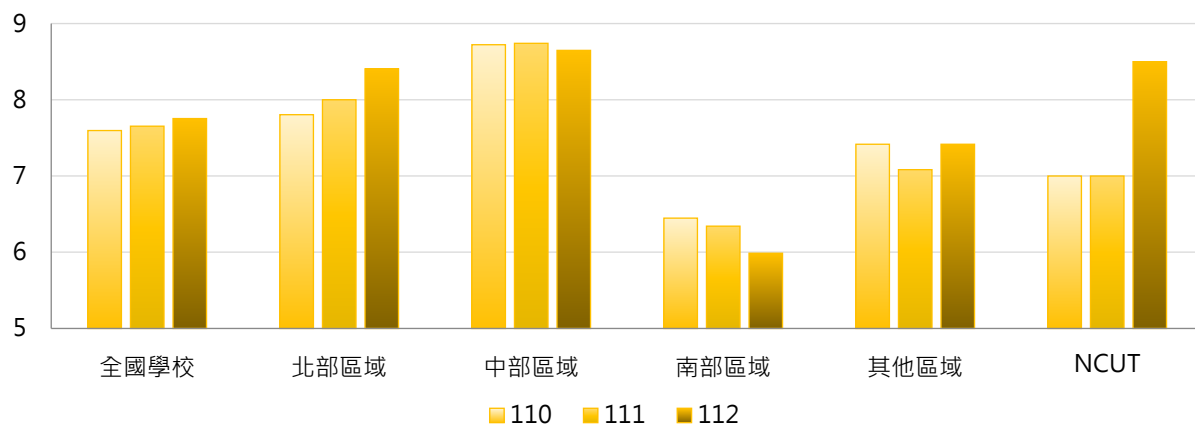

4. 110~112學年度兼任輔導人員數 - 排序百分位數

學年度	最小值	第25百分位數	中位數	第75百分位數	最大值	NCUT
110	0	3	6	11	37	7
111	0	2	6	11	35	7
112	0	3	6	12	38	9

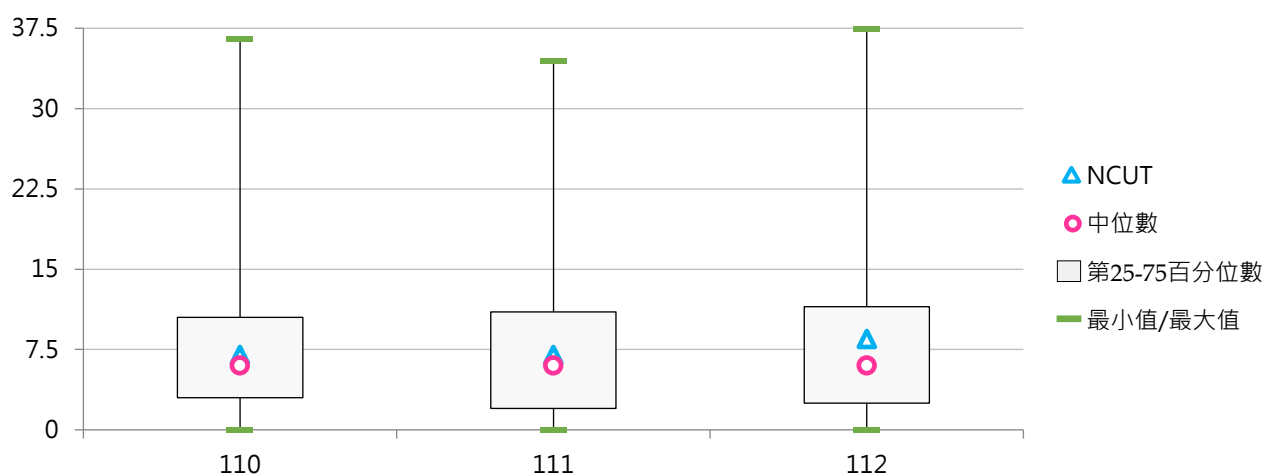

(三) 專任輔導人員與學生數比值(每千名學生)

< [專任輔導人員數 / 全校在學學生數] × 1,000 >

1. 112學年度各類型學校【專任輔導人員與學生數比值(每千名學生)】最高前三校

公立大學		私立大學		公立技專		私立技專	
TNNUA	1.221	DILA	2.755	TCPA	3.992	HWH	3.030
NTU	1.210	CTBC	2.612	NTC	2.915	YDU	1.975
NTUE	1.066	MMC	2.215	NKUHT	0.930	CUFA	1.747

2. 110~112學年度專任輔導人員與學生數比值(每千名學生) - 不同類型學校

學年度	全國學校	公立學校	私立學校	大學校院	技專校院	NCUT
110	0.906	0.811	0.954	0.872	0.936	0.723
111	0.899	0.835	0.931	0.894	0.903	0.765
112	0.949	0.853	0.998	0.900	0.993	0.873

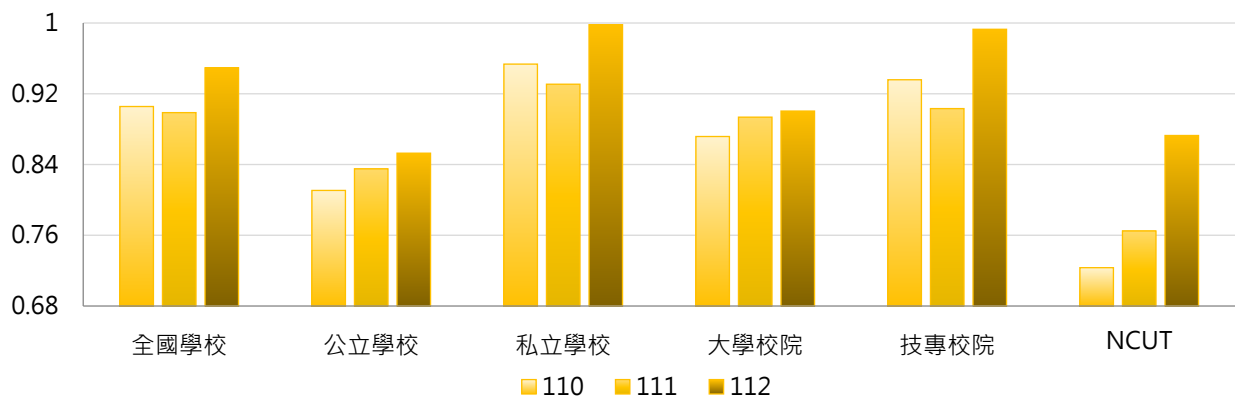

學年度	全國學校	公立大學	私立大學	公立技專	私立技專	NCUT
110	0.906	0.710	1.024	1.026	0.913	0.723
111	0.899	0.738	1.040	1.043	0.868	0.765
112	0.949	0.740	1.052	1.094	0.967	0.873

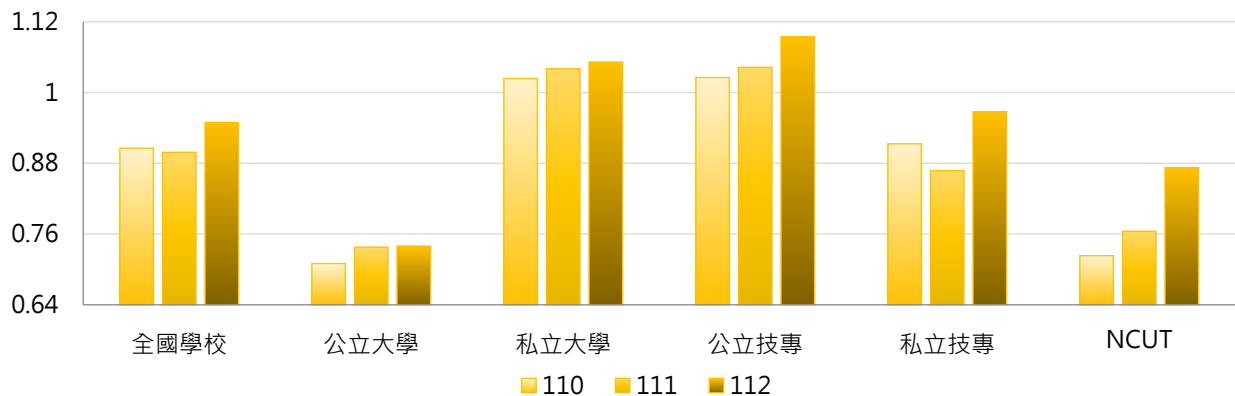



3. 110~112學年度專任輔導人員與學生數比值(每千名學生) - 不同區域學校

學年度	全國學校	北部區域	中部區域	南部區域	其他區域	NCUT
110	0.906	0.992	0.749	0.845	1.003	0.723
111	0.899	0.947	0.763	0.850	1.262	0.765
112	0.949	1.009	0.806	0.874	1.384	0.873

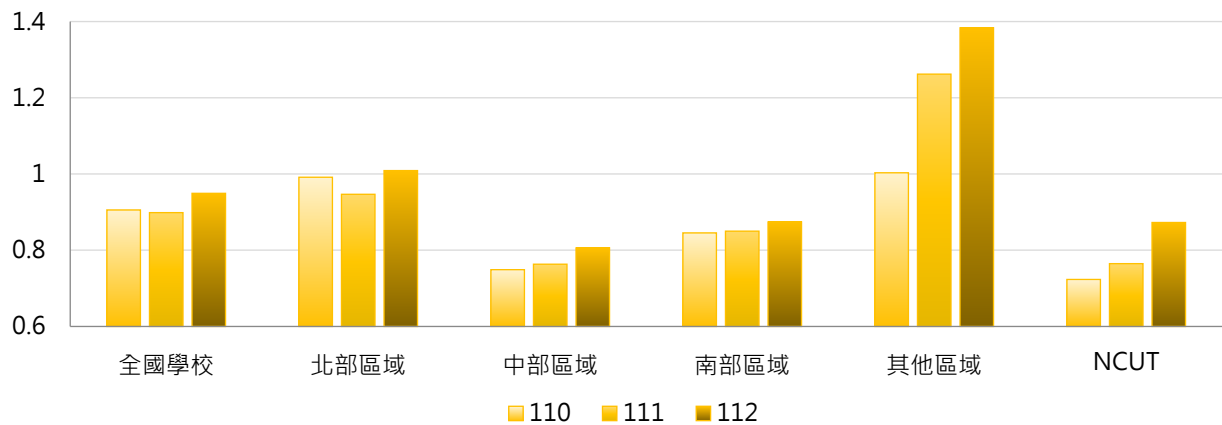

4. 110~112學年度專任輔導人員與學生數比值(每千名學生) - 排序百分位數

學年度	最小值	第25百分位數	中位數	第75百分位數	最大值	NCUT
110	0.251	0.650	0.780	1.002	3.697	0.723
111	0.000	0.624	0.757	0.988	3.876	0.765
112	0.000	0.688	0.836	1.007	3.992	0.873

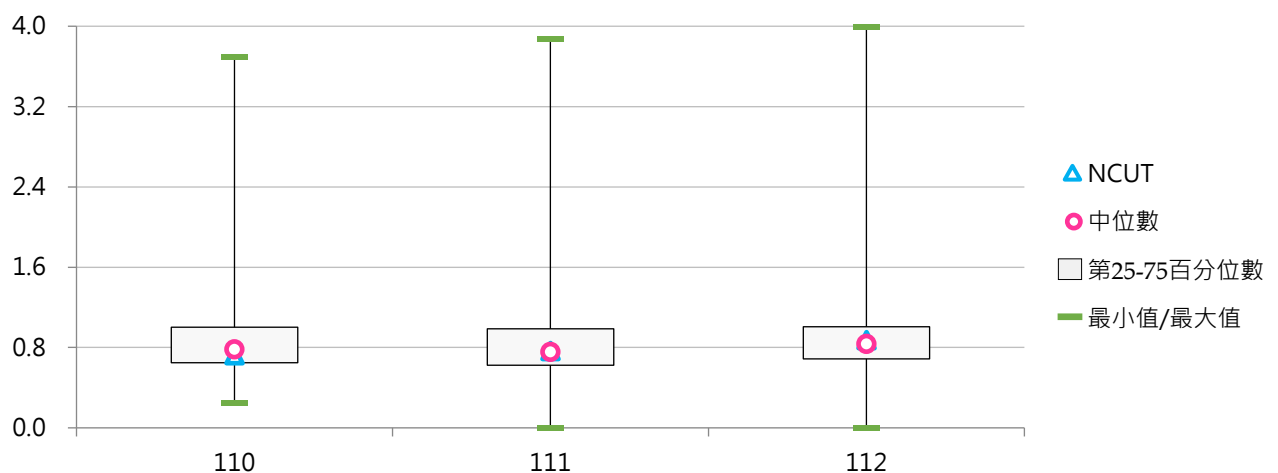



(四) 專任輔導人員與日間學制學生數比值(每千名學生)

< [專任輔導人員數 / 日間學制(學士班(日間)、碩士班(日間)、博士班、五專、二專(日間))在學學生數] × 1,000 >

1. 112學年度各類型學校【專任輔導人員與日間學制學生數比值(每千名學生)】最高前三校

公立大學		私立大學		公立技專		私立技專	
NTUE	1.313	DILA	3.086	TCPA	3.992	DAHAN	5.882
NTU	1.269	CTBC	2.738	NTC	3.339	HWH	5.040
TNNUA	1.263	MMC	2.433	NCUT	1.377	YDU	4.882

2. 110~112學年度專任輔導人員與日間學制學生數比值(每千名學生) - 不同類型學校

學年度	全國學校	公立學校	私立學校	大學校院	技專校院	NCUT
110	1.117	0.951	1.202	0.973	1.246	1.181
111	1.117	0.975	1.189	0.996	1.225	1.228
112	1.204	0.996	1.309	1.010	1.377	1.377

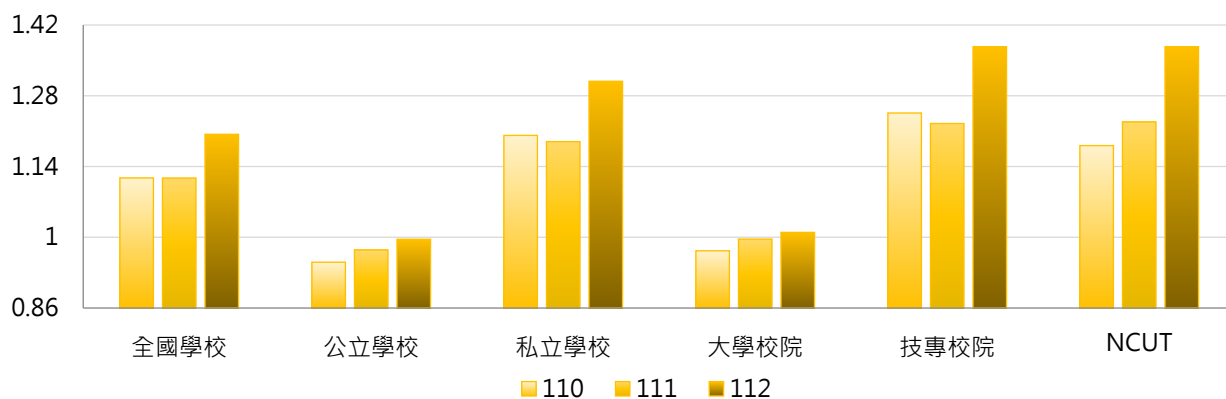

學年度	全國學校	公立大學	私立大學	公立技專	私立技專	NCUT
110	1.117	0.827	1.111	1.214	1.254	1.181
111	1.117	0.859	1.126	1.222	1.226	1.228
112	1.204	0.860	1.151	1.287	1.400	1.377

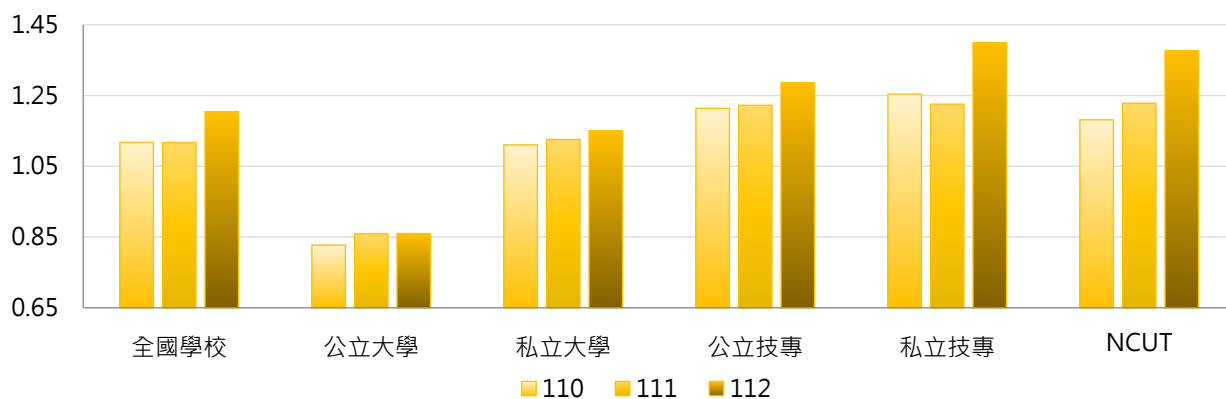



3. 110~112學年度專任輔導人員與日間學制學生數比值(每千名學生) - 不同區域學校

學年度	全國學校	北部區域	中部區域	南部區域	其他區域	NCUT
110	1.117	1.193	0.996	1.033	1.326	1.181
111	1.117	1.131	1.038	1.018	1.949	1.228
112	1.204	1.228	1.125	1.053	2.231	1.377

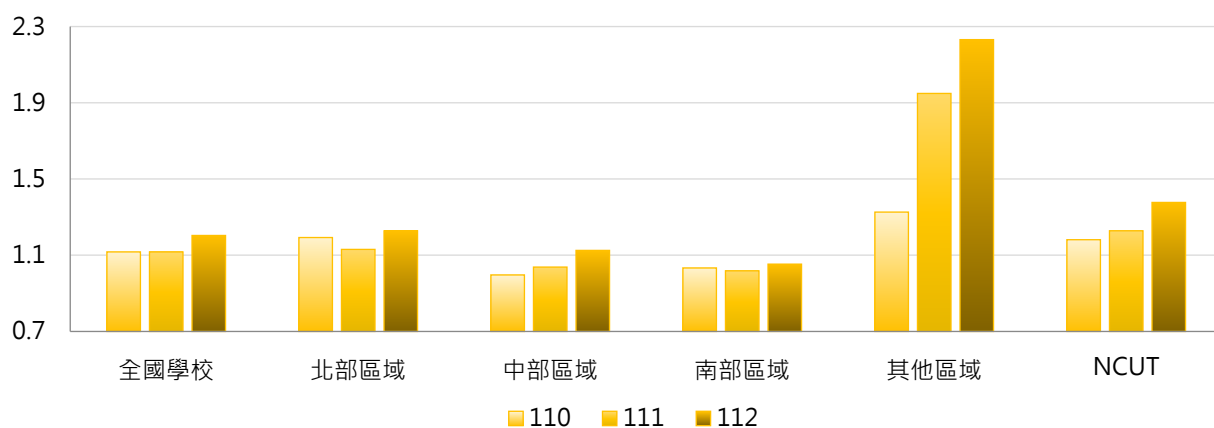

4. 110~112學年度專任輔導人員與日間學制學生數比值(每千名學生) - 排序百分位數

學年度	最小值	第25百分位數	中位數	第75百分位數	最大值	NCUT
110	0.260	0.778	0.981	1.217	3.711	1.181
111	0.000	0.741	0.921	1.287	4.587	1.228
112	0.000	0.776	1.005	1.312	5.882	1.377

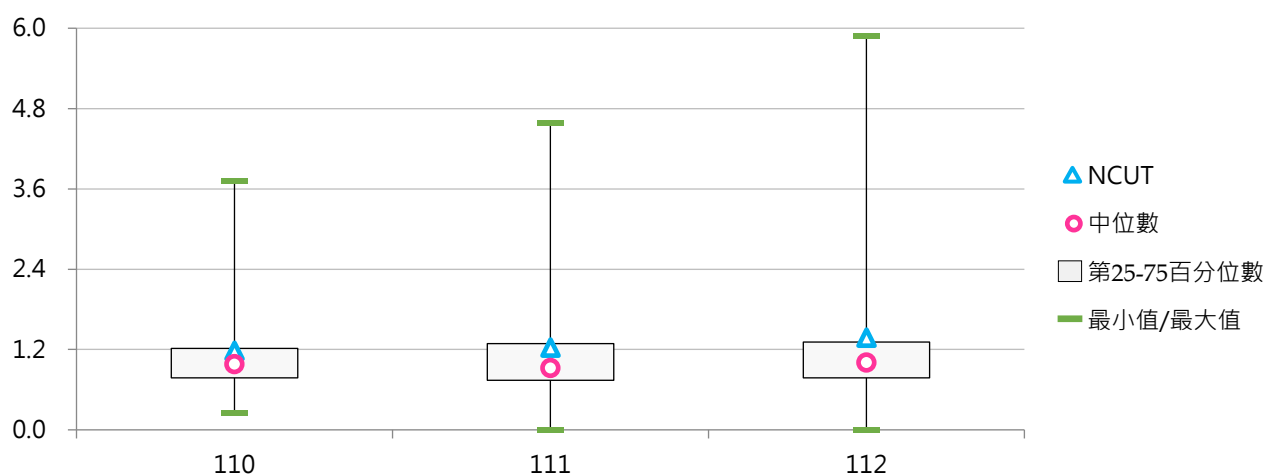



二、就業輔導人員

(一) 專任就業輔導人員數

< 學校聘任具專業證照擔任就業輔導室(組)或生涯發展室(組)...等單位之專任就業輔導人員；以當學年度上、下學期之平均數呈現 >

1. 112學年度各類型學校【專任就業輔導人員數】最高前三校

公立大學	
NTNU	1
NTTU	1
NSYSU	1
CCU	1
NTU	1
NCCU	1
NUU	1
NTPU	1
TNUA	1

私立大學	
FCU	13
DYU	8
THU	3

公立技專	
NTUST	2
NCUT	2
NPUST	1

私立技專	
WZU	3
AEUST	2
CHIHLEE	1
UCH	1
YUMT	1
CGUST	1

2. 110~112學年度專任就業輔導人員數 - 不同類型學校

學年度	全國學校	公立學校	私立學校	大學校院	技專校院	NCUT
110	0.38	0.36	0.39	0.52	0.25	0
111	0.43	0.36	0.47	0.63	0.26	0
112	0.44	0.30	0.51	0.72	0.19	2

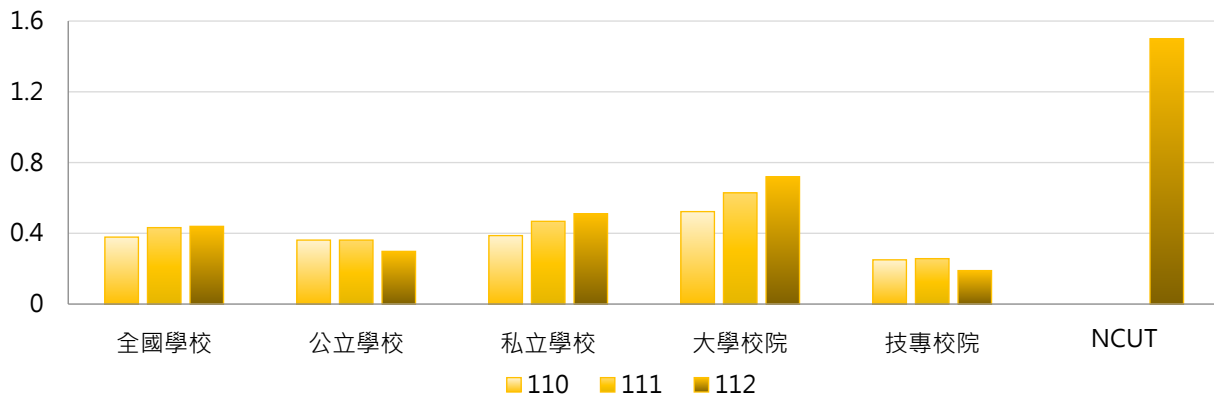

學年度	全國學校	公立大學	私立大學	公立技專	私立技專	NCUT
110	0.38	0.31	0.72	0.47	0.19	0
111	0.43	0.31	0.93	0.47	0.20	0
112	0.44	0.28	1.13	0.33	0.15	2

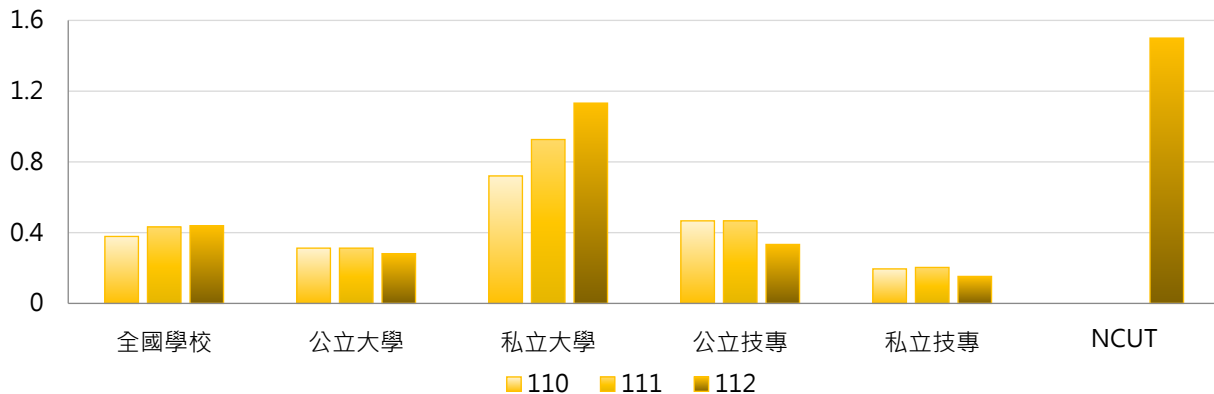

3. 110~112學年度專任就業輔導人員數 - 不同區域學校

學年度	全國學校	北部區域	中部區域	南部區域	其他區域	NCUT
110	0.38	0.33	0.67	0.26	0.33	0
111	0.43	0.33	0.91	0.30	0.33	0
112	0.44	0.37	0.98	0.20	0.33	2

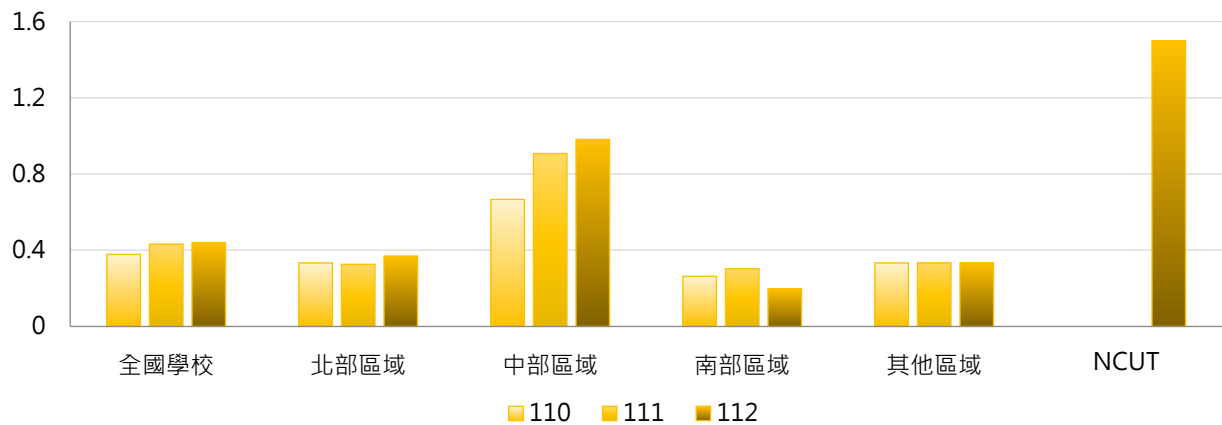

4. 110~112學年度專任就業輔導人員數 - 排序百分位數

學年度	最小值	第25百分位數	中位數	第75百分位數	最大值	NCUT
110	0	0	0	1	6	0
111	0	0	0	1	13	0
112	0	0	0	1	13	2

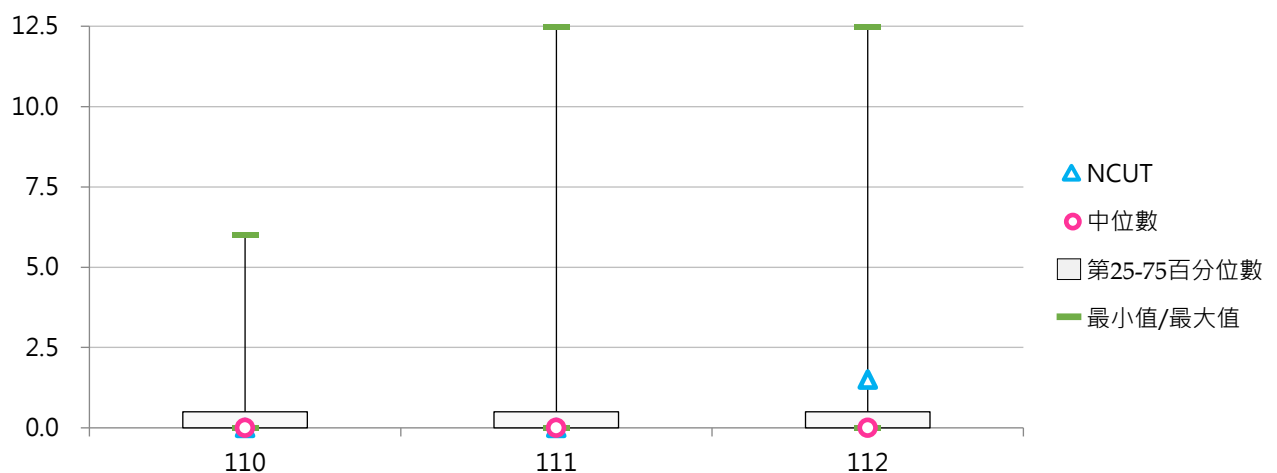

(二) 兼任就業輔導人員數

< 學校聘任具專業證照擔任就業輔導室(組)或生涯發展室(組)...等單位之兼任就業輔導人員；以當學年度上、下學期之平均數呈現 >

1. 112學年度各類型學校【兼任就業輔導人員數】最高前三校

公立大學		私立大學		公立技專		私立技專	
NCU	1	THU	31	--	--	LHU	44
NCNU	1	CYCU	11	--	--	HWAI	8
NCCU	1	DYU	10	--	--	LIT	2

2. 110~112學年度兼任就業輔導人員數 - 不同類型學校

學年度	全國學校	公立學校	私立學校	大學校院	技專校院	NCUT
110	0.561	0.043	0.823	1.129	0.054	0
111	0.700	0.021	1.043	1.061	0.378	0
112	0.886	0.064	1.301	1.030	0.757	0

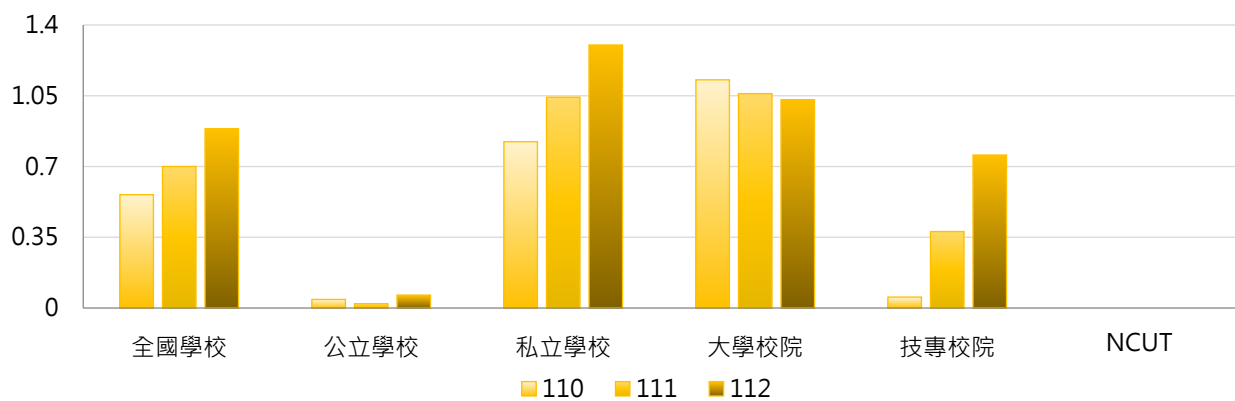

學年度	全國學校	公立大學	私立大學	公立技專	私立技專	NCUT
110	0.561	0.063	2.132	0.000	0.068	0
111	0.700	0.031	2.029	0.000	0.475	0
112	0.886	0.094	1.912	0.000	0.949	0

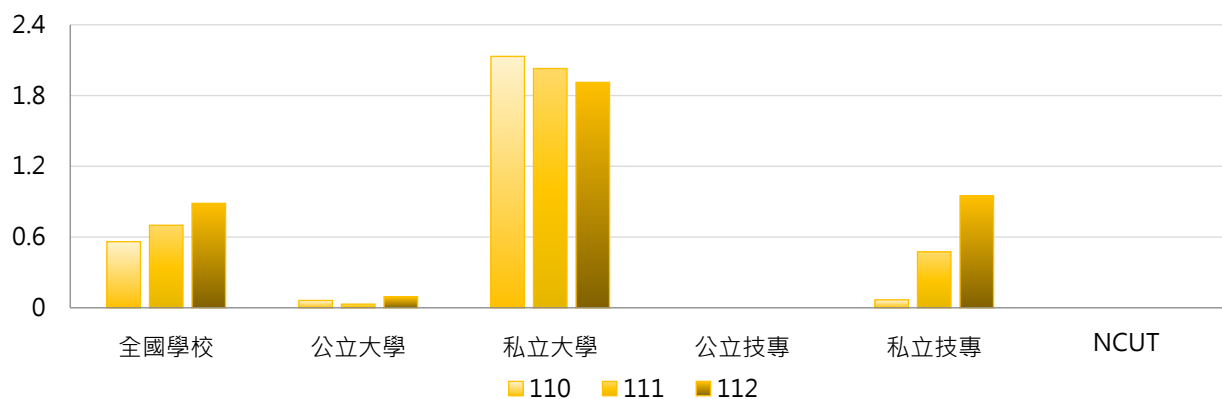

3. 110~112學年度兼任就業輔導人員數 - 不同區域學校

學年度	全國學校	北部區域	中部區域	南部區域	其他區域	NCUT
110	0.561	0.275	1.963	0.171	0.000	0
111	0.700	0.464	1.907	0.368	0.083	0
112	0.886	0.993	1.574	0.342	0.000	0

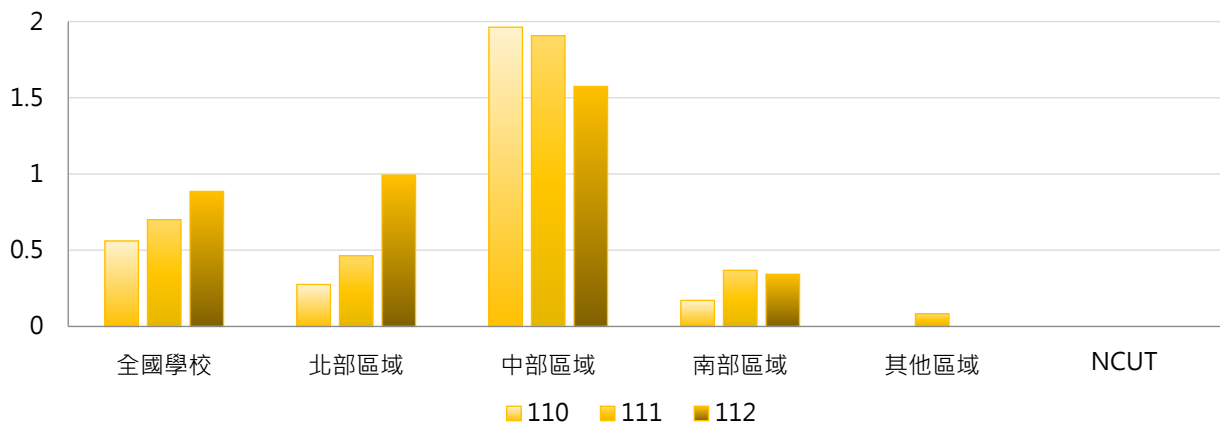

4. 110~112學年度兼任就業輔導人員數 - 排序百分位數

學年度	最小值	第25百分位數	中位數	第75百分位數	最大值	NCUT
110	0	0	0	0	34	0
111	0	0	0	0	33	0
112	0	0	0	0	44	0

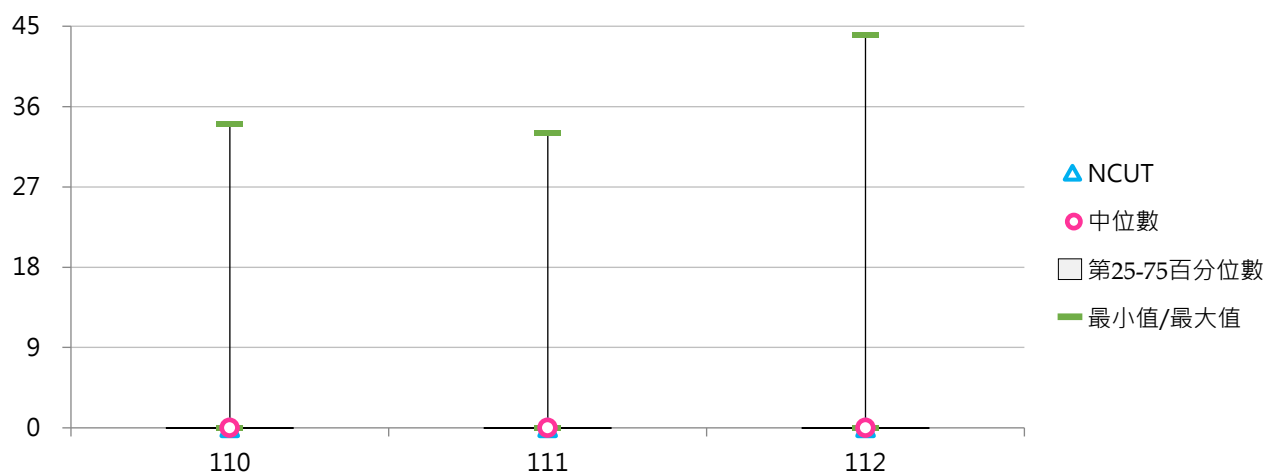



(三) 專任就業輔導人員與學生數比值(每千名學生)

< [專任就業輔導人員數 / 全校在學學生數] × 1,000 >

1. 112學年度各類型學校【專任就業輔導人員與學生數比值(每千名學生)】最高前三校

公立大學		私立大學		公立技專		私立技專	
TNUA	0.311	DYU	1.754	NTUST	0.171	AEUST	0.519
NTTU	0.195	FCU	0.583	NCUT	0.119	WZU	0.344
NUU	0.130	CTBC	0.522	NPUST	0.096	YUMT	0.250

2. 110~112學年度專任就業輔導人員與學生數比值(每千名學生) - 不同類型學校

學年度	全國學校	公立學校	私立學校	大學校院	技專校院	NCUT
110	0.044	0.045	0.043	0.062	0.028	0.000
111	0.054	0.043	0.060	0.077	0.034	0.000
112	0.056	0.032	0.068	0.089	0.027	0.119

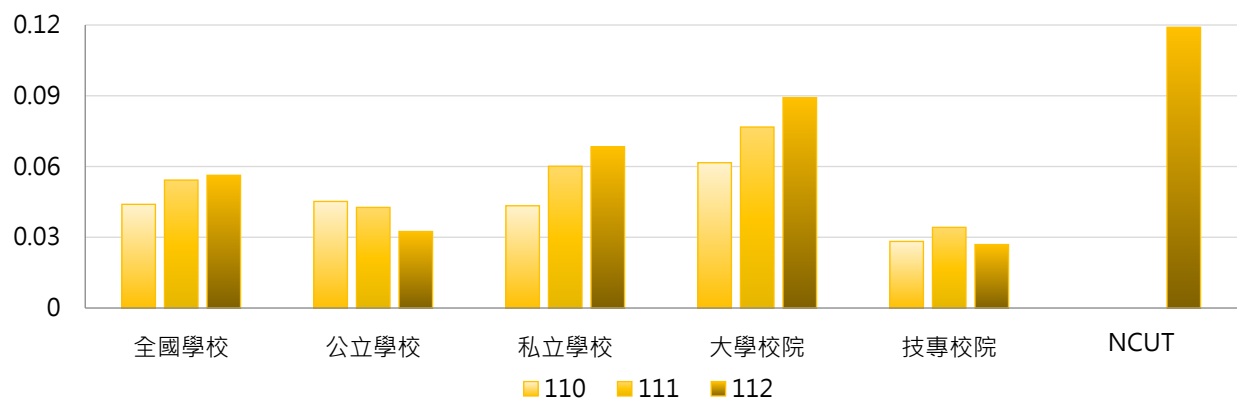

學年度	全國學校	公立大學	私立大學	公立技專	私立技專	NCUT
110	0.044	0.049	0.073	0.037	0.026	0.000
111	0.054	0.046	0.106	0.036	0.034	0.000
112	0.056	0.033	0.142	0.031	0.026	0.119

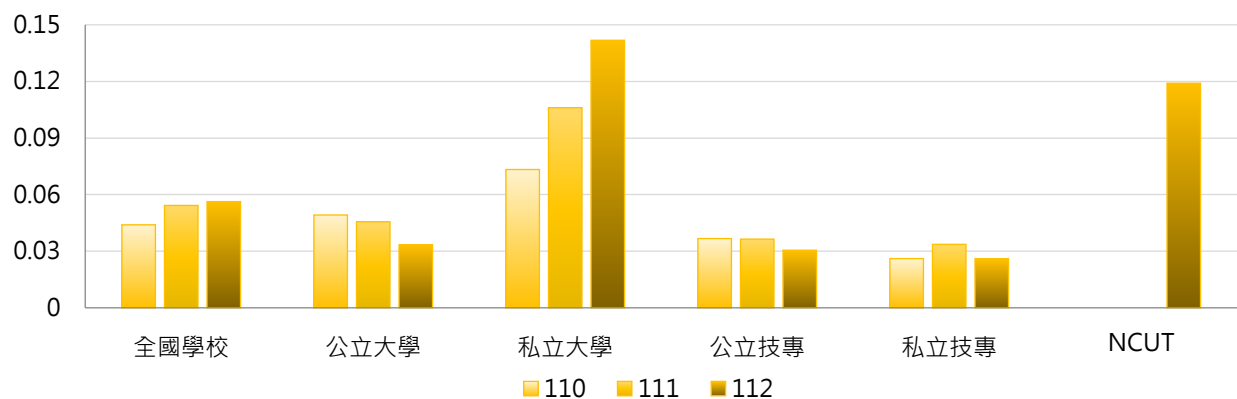



3. 110~112學年度專任就業輔導人員與學生數比值(每千名學生) - 不同區域學校

學年度	全國學校	北部區域	中部區域	南部區域	其他區域	NCUT
110	0.044	0.037	0.062	0.042	0.058	0.000
111	0.054	0.039	0.083	0.061	0.060	0.000
112	0.056	0.047	0.106	0.037	0.062	0.119

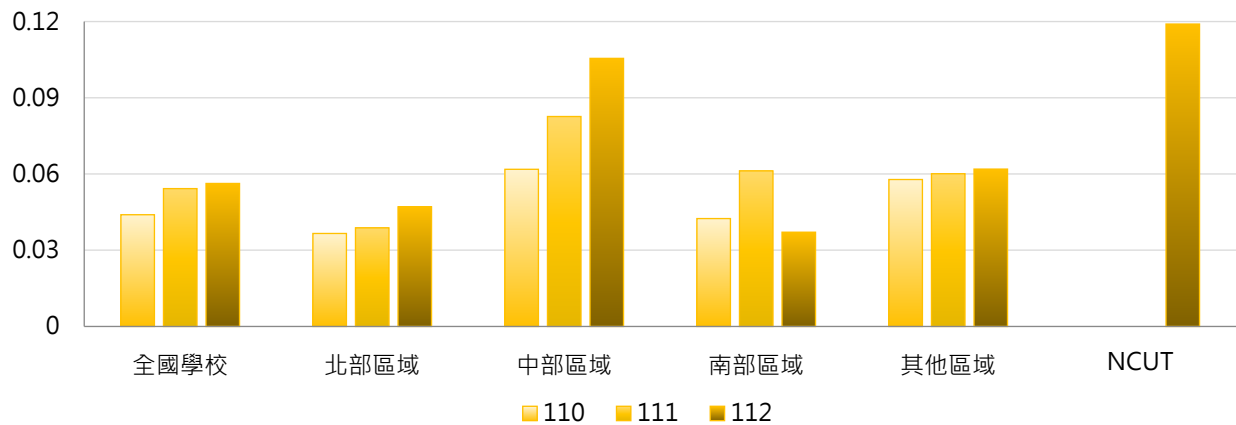

4. 110~112學年度專任就業輔導人員與學生數比值(每千名學生) - 排序百分位數

學年度	最小值	第25百分位數	中位數	第75百分位數	最大值	NCUT
110	0.000	0.000	0.000	0.026	0.544	0.000
111	0.000	0.000	0.000	0.032	1.081	0.000
112	0.000	0.000	0.000	0.047	1.754	0.119

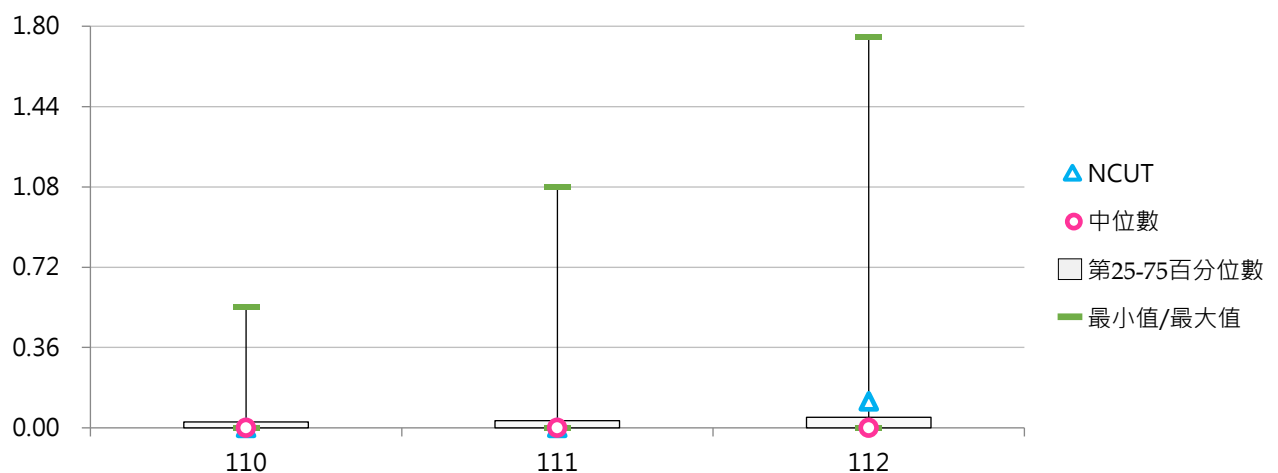

(四) 專任就業輔導人員與日間學制學生數比值(每千名學生)

< [專任就業輔導人員數 / 日間學制(學士班(日間)、碩士班(日間)、博士班、五專、二專(日間))在學學生數] ×1,000 >

1. 112學年度各類型學校【專任就業輔導人員與日間學制學生數比值(每千名學生)】最高前三校

公立大學		私立大學		公立技專		私立技專	
TNUA	0.331	DYU	1.920	NCUT	0.188	AEUST	0.539
NTTU	0.244	FCU	0.641	NTUST	0.185	WZU	0.401
NUU	0.151	CTBC	0.548	NPUST	0.112	YUMT	0.357

2. 110~112學年度專任就業輔導人員與日間學制學生數比值(每千名學生) - 不同類型學校

學年度	全國學校	公立學校	私立學校	大學校院	技專校院	NCUT
110	0.051	0.054	0.050	0.069	0.035	0.000
111	0.063	0.050	0.069	0.085	0.043	0.000
112	0.064	0.039	0.077	0.099	0.033	0.188

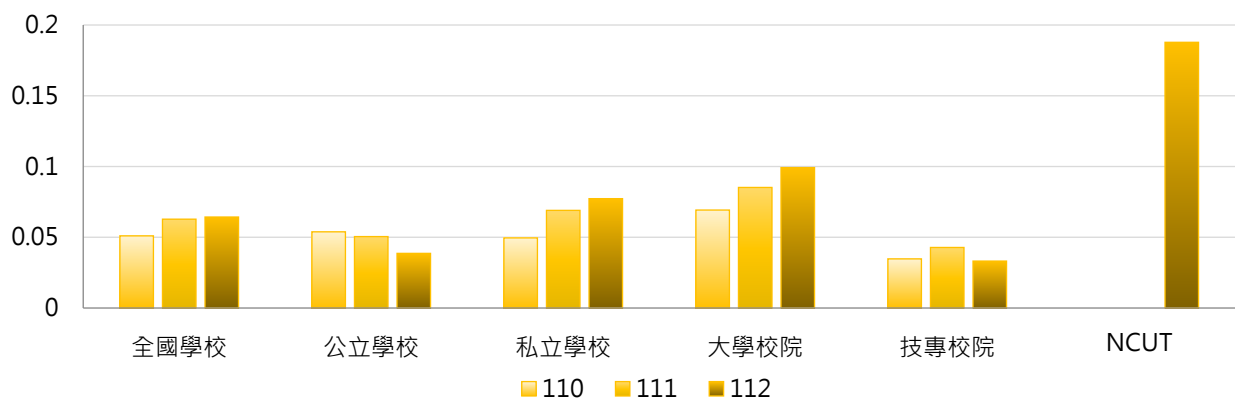

學年度	全國學校	公立大學	私立大學	公立技專	私立技專	NCUT
110	0.051	0.057	0.080	0.046	0.032	0.000
111	0.063	0.053	0.116	0.045	0.042	0.000
112	0.064	0.038	0.156	0.039	0.032	0.188

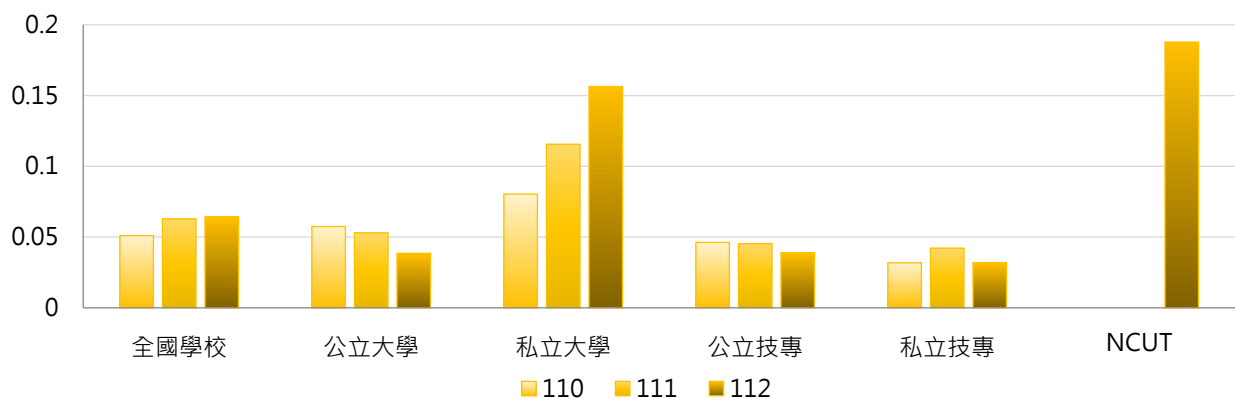

3. 110~112學年度專任就業輔導人員與日間學制學生數比值(每千名學生) - 不同區域學校

學年度	全國學校	北部區域	中部區域	南部區域	其他區域	NCUT
110	0.051	0.042	0.073	0.048	0.067	0.000
111	0.063	0.045	0.100	0.068	0.069	0.000
112	0.064	0.055	0.118	0.041	0.071	0.188

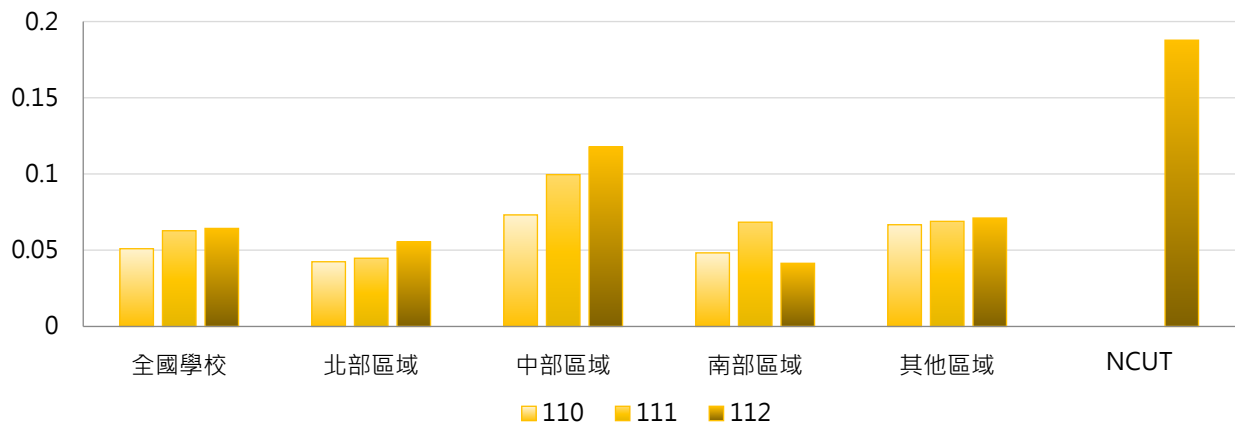

4. 110~112學年度專任就業輔導人員與日間學制學生數比值(每千名學生) - 排序百分位數

學年度	最小值	第25百分位數	中位數	第75百分位數	最大值	NCUT
110	0.000	0.000	0.000	0.028	0.567	0.000
111	0.000	0.000	0.000	0.037	1.133	0.000
112	0.000	0.000	0.000	0.050	1.920	0.188

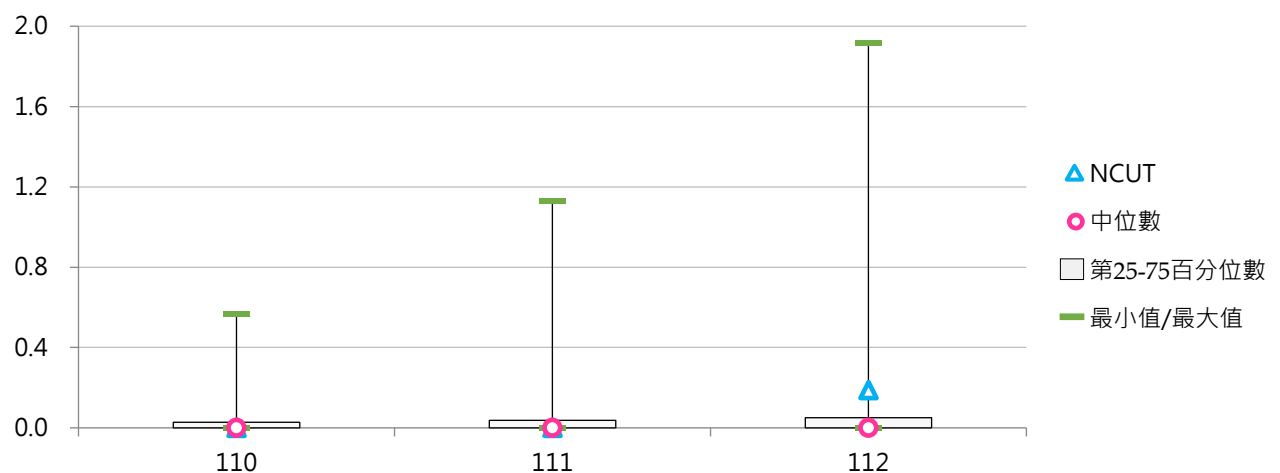

陸 職員工

統計說明

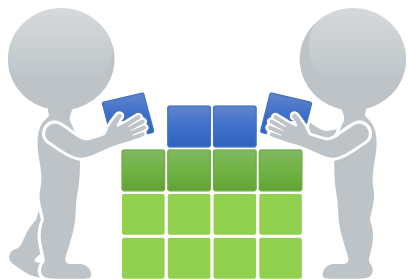

【統計對象】

全國140所公私立大專校院，統計範圍包含教育大學，但不包括宗教研修學院、空中大學及軍警校院。其中，慈濟大學與慈濟科技大學於113年8月1日合併為「慈濟大學」，其數據係以整併方式呈現。

【區域劃分】

北部區域：基隆市、臺北市、新北市、桃園市、新竹市、新竹縣、宜蘭縣
中部區域：苗栗縣、臺中市、彰化縣、南投縣、雲林縣
南部區域：嘉義市、嘉義縣、臺南市、高雄市、屏東縣、澎湖縣
其他區域：花蓮縣、臺東縣、金門縣、連江縣

【職員】

分為學校聘僱人力及學校與廠商簽約之派遣人力二類：

(1) 編制「內」職員係指學校員額編制表內之職員；編制「外」職員(聘僱人員)係指非以學校員額編制表進用之人力，如正式之約聘僱人員(一年一聘屬按年常川雇用者)、國立大學校務基金聘任之工作人員等。前述職員不包括兼職人員、短期臨時人員、學校附設醫院人員及附設農林畜牧作業組織(如附設醫院、附設農場、附設林場等)人員；若任職於董事會之專任職員，其職務編列於學校組織規程中，始得認列。

(2) 派遣人力：係指勞務採購派遣人員，亦指人力外包廠商得標後派在學校辦理非計畫性、非階段性之人力外包服務人員(以薪資計價或有固定人數之派遣人力)；不包括任務承包之清潔、保全、園藝養護等派遣人力。

以身分類別【秘書、教務、學務、總務、會計、人事、圖書、體育衛生、產學合作(含育成)、國際事務交流、資訊、環境安全、教學輔助、其他】劃分，其中：

- (1) 資訊人員係指電算中心人員，其他單位之資訊人員擇一歸原單位或計於資訊人員，以不重複計列為原則。
- (2) 國際事務交流人員係指負責國際事務人員。
- (3) 環境安全人員係指污水處理、廢棄物處理或有毒化學物質處理之人員。
- (4) 教學輔助人員包含系所助理、86年3月21日後之助教、牧師、技術人員及設備管理員等。

【警衛保全人員】

學校警衛及保全人員數，不包括派遣人力。

【工友(含技工)】

技工及工友人數，不包括派遣人力。

【資料來源】

114年11月3日整理自教育部統計處：資料由【教育部高教司大學校院校務資料庫】之「職1.職技人員表」、【教育部技職司技專校院校務資料庫】之「表1-14.職技資料表」提供，以每年10月15日為統計基準日。

一、總體概況

(一) 全校職員工數

< 包含職員、警衛保全人員、工友(含技工) >

1. 113學年度各類型學校【全校職員工數】最高前三校

公立大學		私立大學		公立技專		私立技專	
NTU	1,779	PCCU	665	NKUST	677	CSU	431
NYCU	1,083	FJU	613	NTUST	374	CYUT	282
NTNU	836	TKU	555	NTUT	351	HKU	249

2. 111 ~ 113學年度全校職員工數 - 不同類型學校

學年度	全國學校	公立學校	私立學校	大學校院	技專校院	NCUT
111	237	348	181	334	151	225
112	234	346	177	331	147	227
113	232	347	174	329	145	224

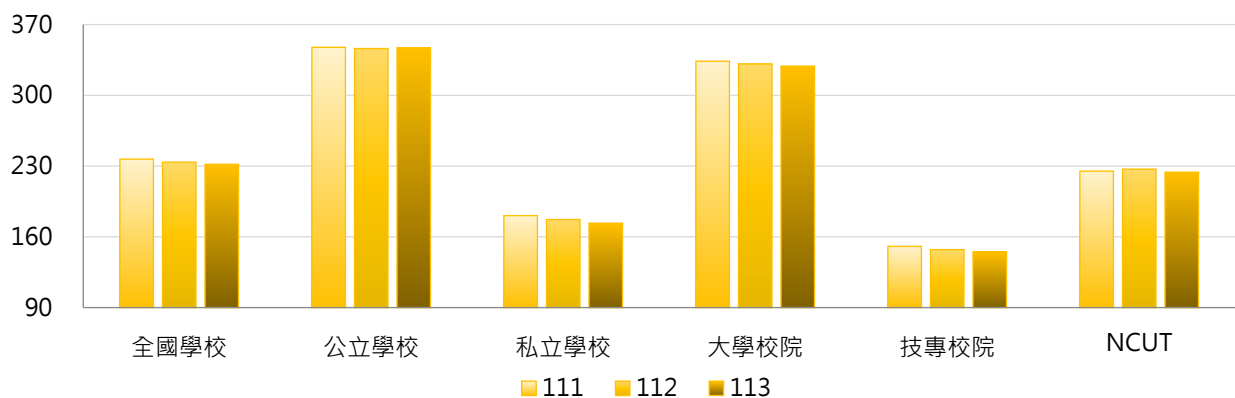

學年度	全國學校	公立大學	私立大學	公立技專	私立技專	NCUT
111	237	394	277	248	126	225
112	234	395	271	243	123	227
113	232	396	266	243	120	224

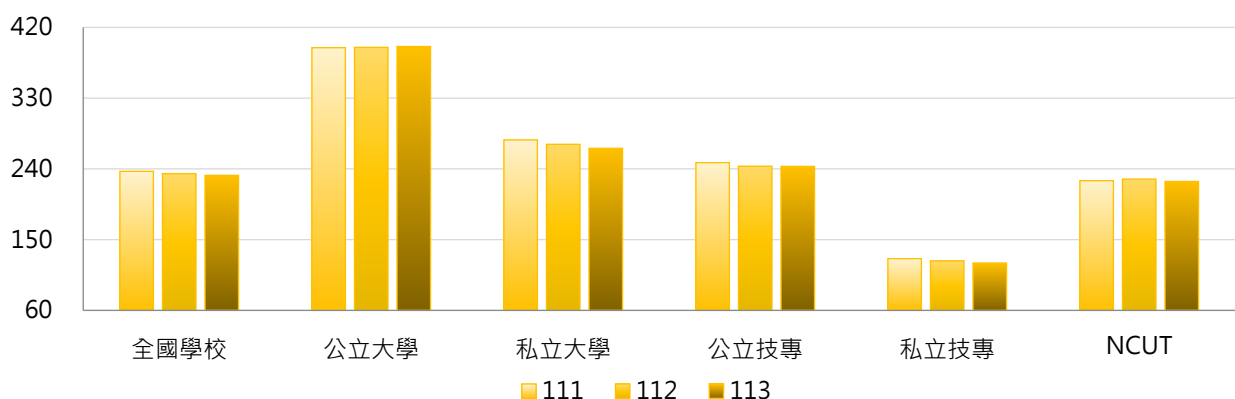

3. 111 ~ 113學年度全校職員工數 - 不同區域學校

學年度	全國學校	北部區域	中部區域	南部區域	其他區域	NCUT
111	237	255	228	214	207	225
112	234	253	224	211	207	227
113	232	251	223	208	200	224

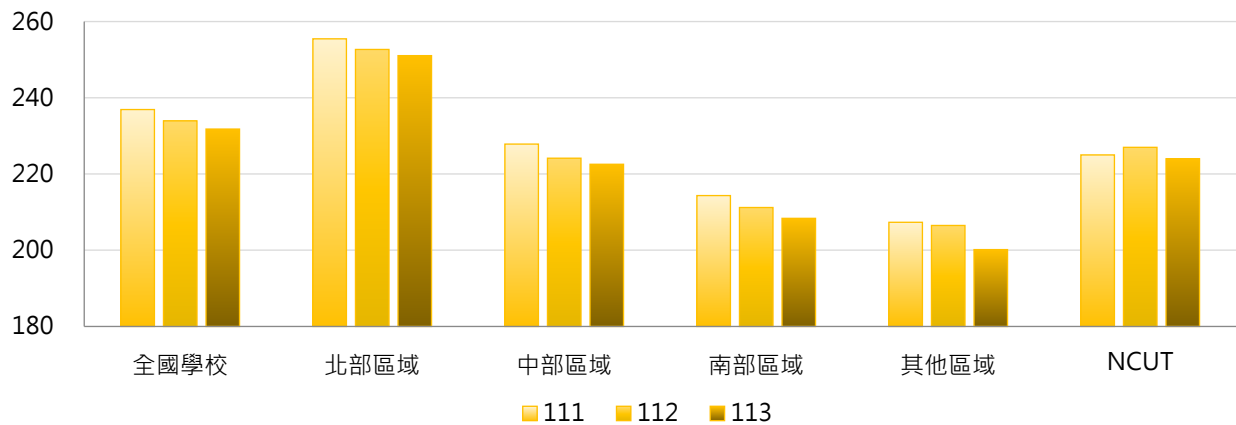

4. 111 ~ 113學年度全校職員工數 - 排序百分位數

學年度	最小值	第25百分位數	中位數	第75百分位數	最大值	NCUT
111	25	104	169	290	1,751	225
112	24	102	169	283	1,753	227
113	23	99	165	284	1,779	224

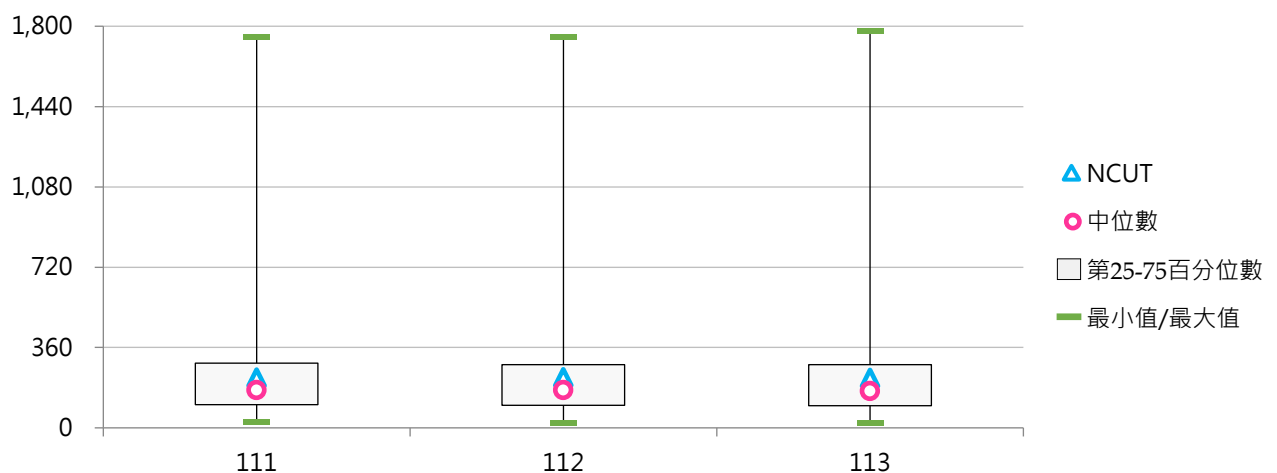

(二) 職員工與專任教師數比值

< 全校職員工數 / 全校專任教師數 >

1. 113學年度各類型學校【職員工與專任教師數比值】最高前三校

公立大學		私立大學		公立技專		私立技專	
NTSU	1.260	DILA	2.208	TCPA	1.282	CUFA	1.250
NTUA	1.193	CTBC	1.509	NTC	1.246	MITUST	1.229
TNUA	1.105	HFU	1.226	NKUHT	1.201	DAHAN	1.125

2. 111 ~ 113學年度職員工與專任教師數比值 - 不同類型學校

學年度	全國學校	公立學校	私立學校	大學校院	技專校院	NCUT
111	0.773	0.864	0.727	0.846	0.709	0.658
112	0.778	0.850	0.741	0.852	0.711	0.672
113	0.793	0.844	0.767	0.854	0.739	0.644

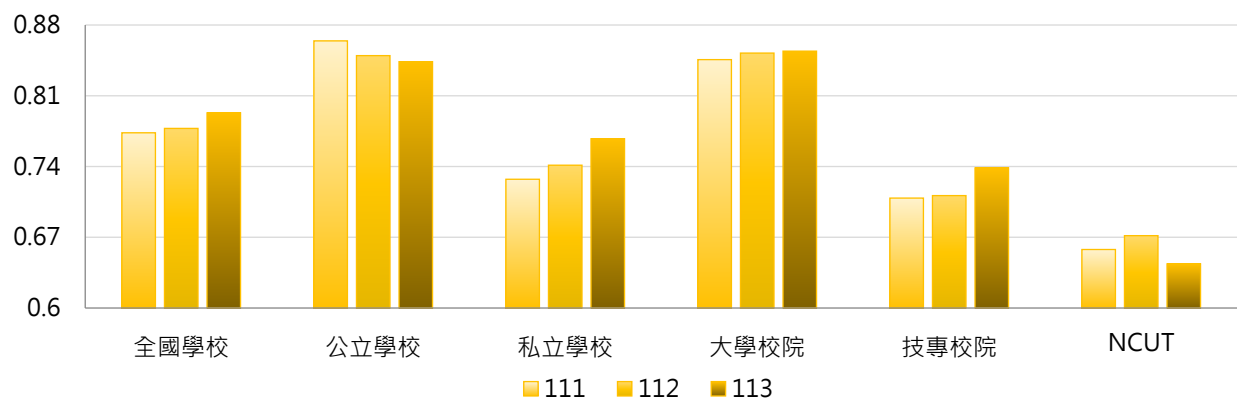

學年度	全國學校	公立大學	私立大學	公立技專	私立技專	NCUT
111	0.773	0.867	0.825	0.857	0.671	0.658
112	0.778	0.865	0.840	0.818	0.684	0.672
113	0.793	0.857	0.851	0.815	0.719	0.644

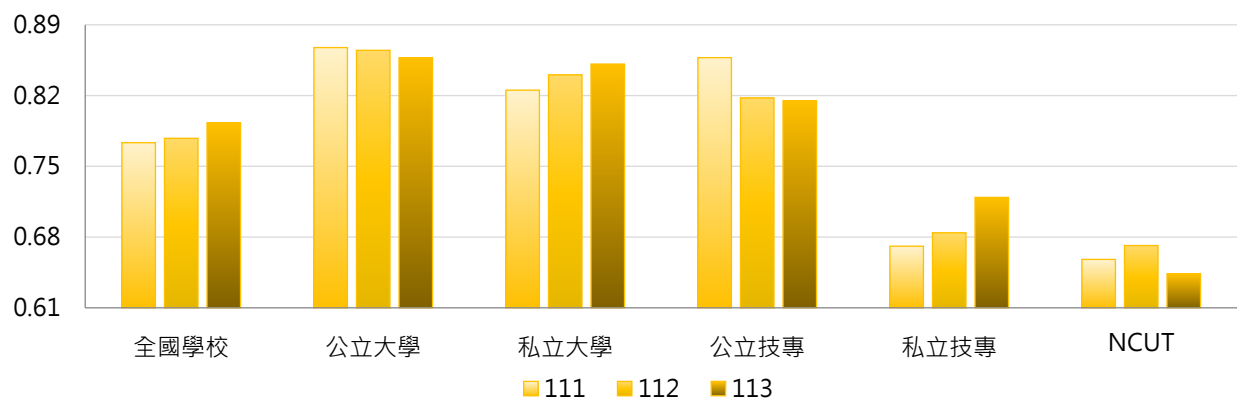

3. 111 ~ 113學年度職員工與專任教師數比值 - 不同區域學校

學年度	全國學校	北部區域	中部區域	南部區域	其他區域	NCUT
111	0.773	0.813	0.704	0.712	1.007	0.658
112	0.778	0.814	0.708	0.727	0.995	0.672
113	0.793	0.831	0.721	0.742	1.006	0.644

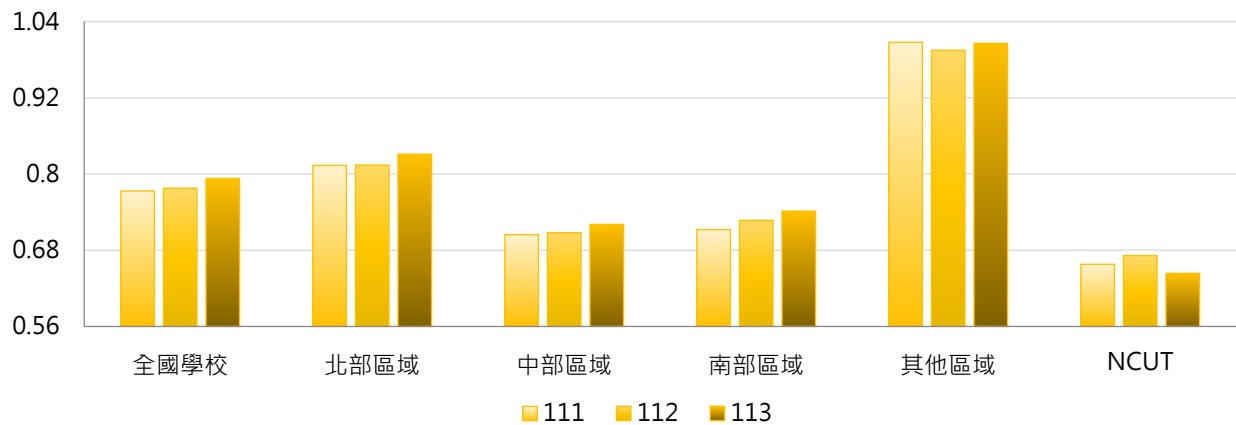

4. 111 ~ 113學年度職員工與專任教師數比值 - 排序百分位數

學年度	最小值	第25百分位數	中位數	第75百分位數	最大值	NCUT
111	0.368	0.636	0.757	0.849	2.273	0.658
112	0.351	0.661	0.750	0.857	2.120	0.672
113	0.359	0.663	0.755	0.882	2.208	0.644

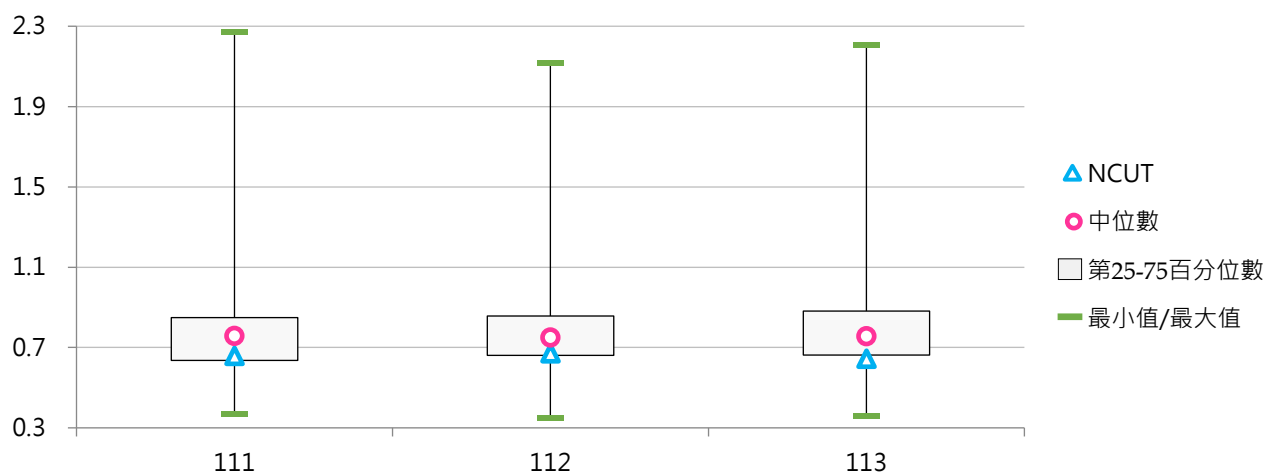



(三) 職員工與學生數比值(每百名學生)

< [全校職員工數 / 全校在學學生數] × 100 >

1. 113學年度各類型學校【職員工與學生數比值(每百名學生)】最高前三校

公立大學		私立大學		公立技專		私立技專	
TNNUA	6.70	DILA	13.59	NTC	11.89	DAHAN	8.71
TNUA	5.91	MMC	9.53	TCPA	11.14	SJU	6.00
NTU	5.16	CTBC	9.05	NKUHT	4.66	CUFA	5.83

2. 111 ~ 113學年度職員工與學生數比值(每百名學生) - 不同類型學校

學年度	全國學校	公立學校	私立學校	大學校院	技專校院	NCUT
111	3.27	3.84	2.99	3.96	2.66	1.81
112	3.37	3.81	3.15	4.00	2.80	1.80
113	3.44	3.89	3.22	4.01	2.94	1.79

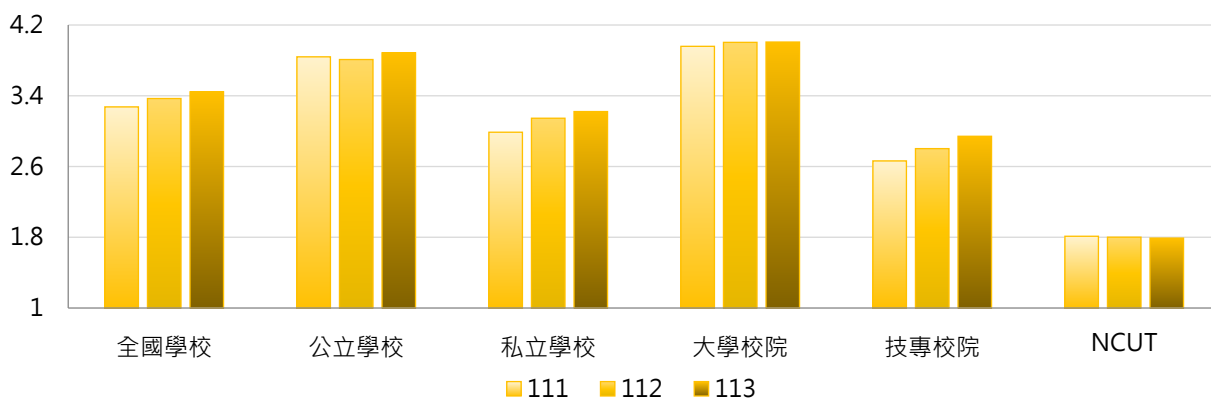

學年度	全國學校	公立大學	私立大學	公立技專	私立技專	NCUT
111	3.27	3.88	4.03	3.75	2.39	1.81
112	3.37	3.81	4.18	3.80	2.55	1.80
113	3.44	3.79	4.21	4.08	2.65	1.79

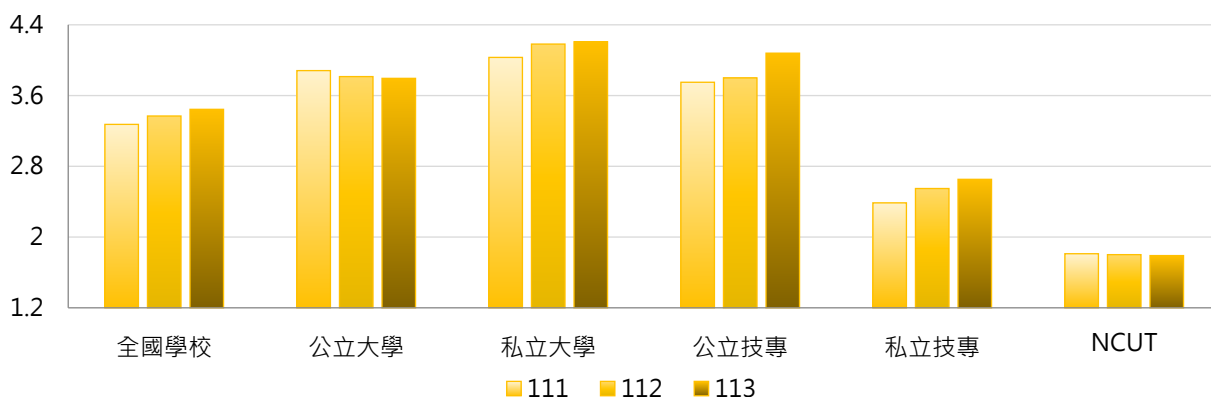

3. 111 ~ 113學年度職員工與學生數比值(每百名學生) - 不同區域學校

學年度	全國學校	北部區域	中部區域	南部區域	其他區域	NCUT
111	3.27	3.53	2.55	2.98	5.45	1.81
112	3.37	3.61	2.60	3.12	5.64	1.80
113	3.44	3.65	2.62	3.18	6.49	1.79

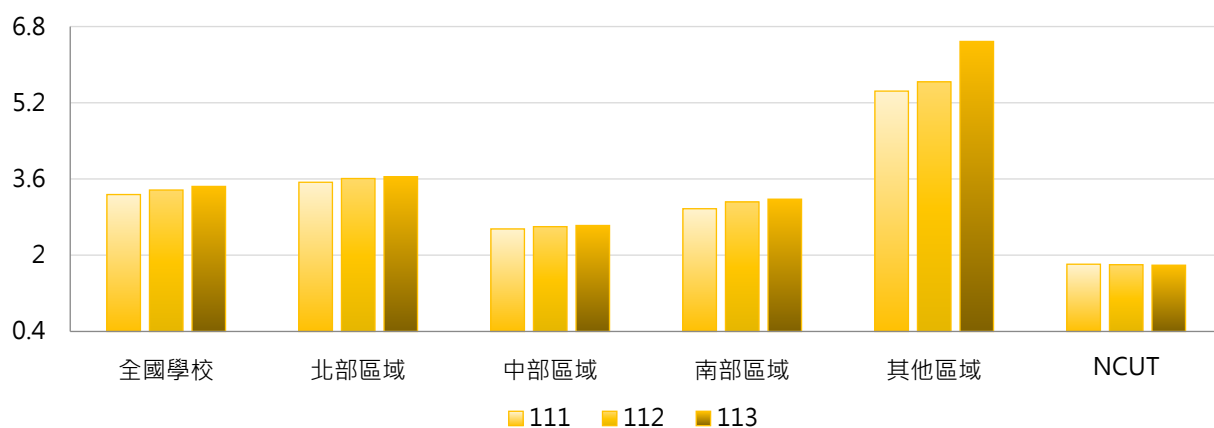

4. 111 ~ 113學年度職員工與學生數比值(每百名學生) - 排序百分位數

學年度	最小值	第25百分位數	中位數	第75百分位數	最大值	NCUT
111	1.11	2.22	2.75	3.72	14.79	1.81
112	1.09	2.30	2.93	3.78	14.60	1.80
113	1.29	2.25	2.91	3.95	13.59	1.79

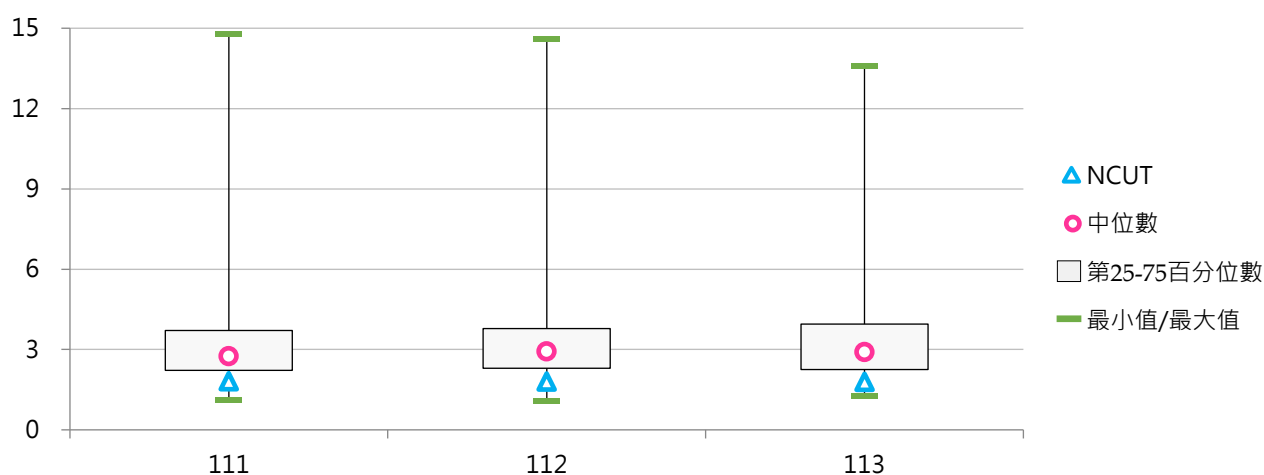

(四) 全校職員數

< 依屬性劃分為秘書、教務、學務、總務、會計、人事、圖書、體育衛生、產學合作(含育成)、國際事務交流、資訊、環境安全、教學輔助及其他 >

1. 113學年度各類型學校【全校職員數】最高前三校

公立大學		私立大學		公立技專		私立技專	
NTU	1,670	PCCU	644	NKUST	636	CSU	431
NYCU	1,043	FJU	591	NTUST	353	CYUT	263
NTNU	777	TKU	523	NTCUST	315	HKU	235

2. 111 ~ 113學年度全校職員數 - 不同類型學校

學年度	全國學校	公立學校	私立學校	大學校院	技專校院	NCUT
111	220	316	171	309	140	206
112	218	318	168	309	138	208
113	218	322	165	309	137	207

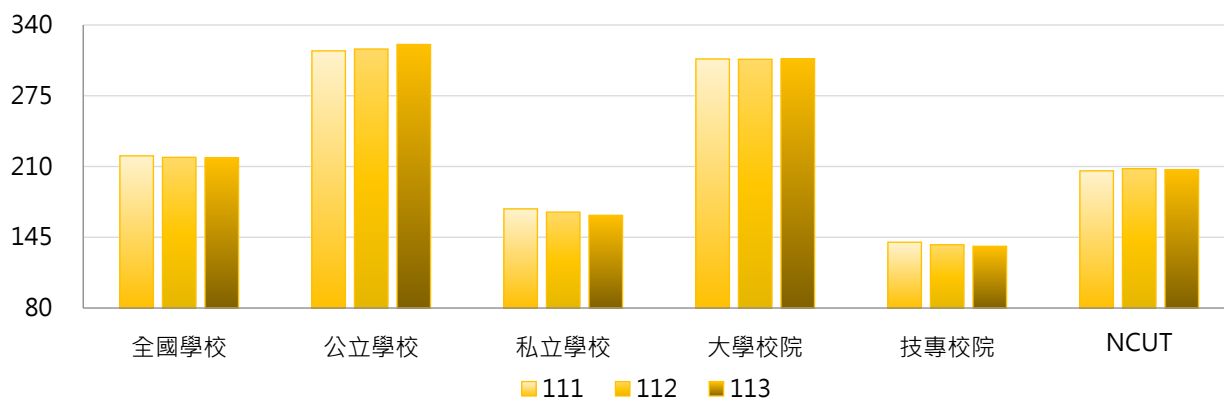

學年度	全國學校	公立大學	私立大學	公立技專	私立技專	NCUT
111	220	359	261	224	119	206
112	218	363	257	221	117	208
113	218	368	253	224	115	207

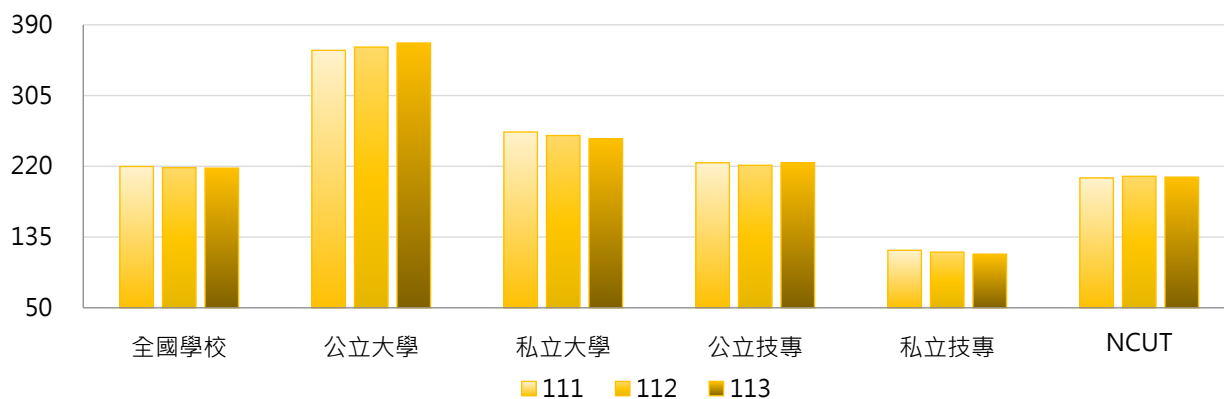

3. 111 ~ 113學年度全校職員數 - 不同區域學校

學年度	全國學校	北部區域	中部區域	南部區域	其他區域	NCUT
111	220	238	213	196	195	206
112	218	237	211	195	195	208
113	218	237	210	193	191	207

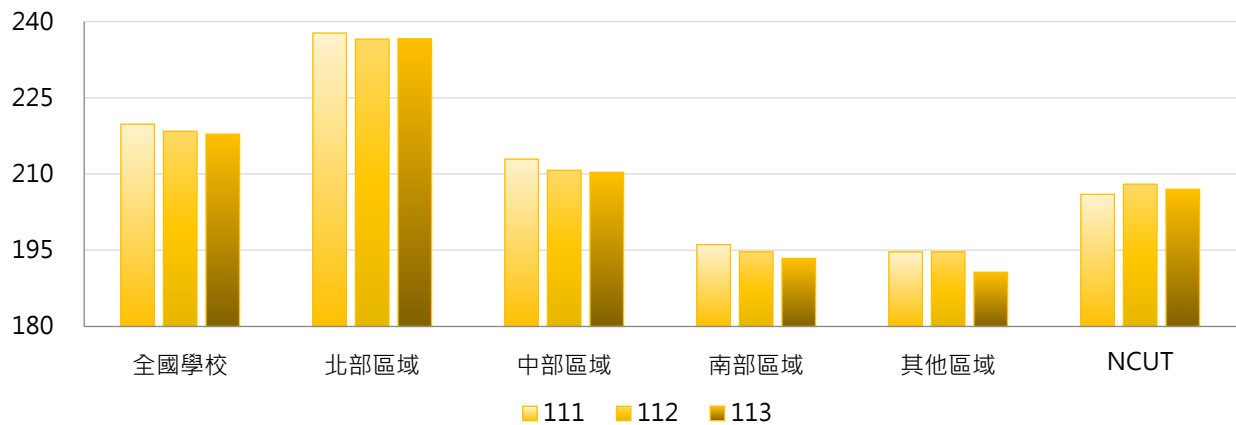

4. 111 ~ 113學年度全校職員數 - 排序百分位數

學年度	最小值	第25百分位數	中位數	第75百分位數	最大值	NCUT
111	24	100	163	274	1,608	206
112	23	95	163	269	1,628	208
113	20	94	163	265	1,670	207

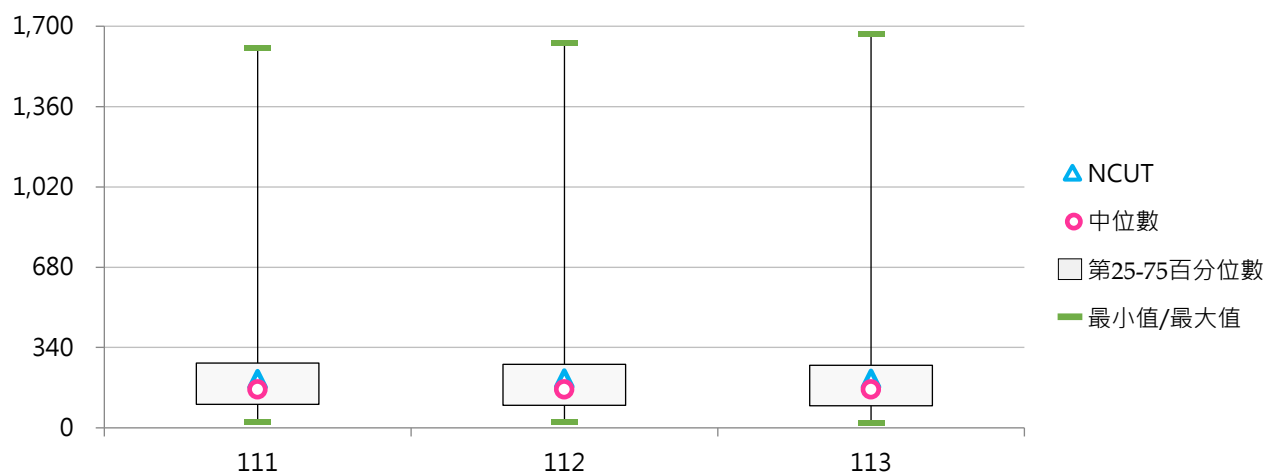

(五) 職員與專任教師數比值

< 全校職員數 / 全校專任教師數 >

1. 113學年度各類型學校【職員與專任教師數比值】最高前三校

公立大學		私立大學		公立技專		私立技專	
NTUA	1.169	DILA	2.208	NTC	1.246	CUFA	1.154
TNUA	1.052	CTBC	1.491	NKUHT	1.107	CSU	1.108
NTSU	1.052	PCCU	1.126	TCPA	1.026	MITUST	1.086

2. 111 ~ 113學年度職員與專任教師數比值 - 不同類型學校

學年度	全國學校	公立學校	私立學校	大學校院	技專校院	NCUT
111	0.721	0.785	0.688	0.786	0.662	0.602
112	0.728	0.778	0.702	0.798	0.665	0.615
113	0.746	0.780	0.728	0.803	0.694	0.595

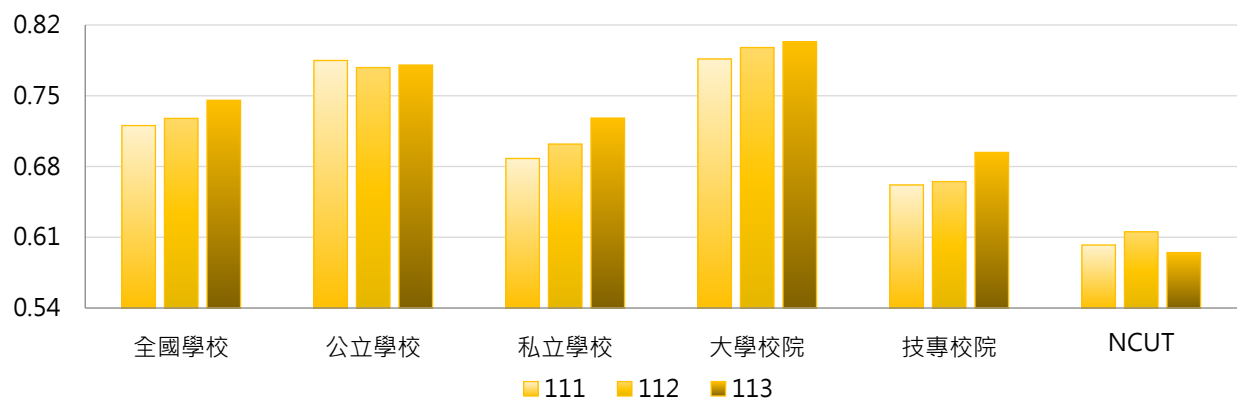

學年度	全國學校	公立大學	私立大學	公立技專	私立技專	NCUT
111	0.721	0.792	0.782	0.771	0.634	0.602
112	0.728	0.796	0.799	0.739	0.646	0.615
113	0.746	0.796	0.810	0.747	0.680	0.595

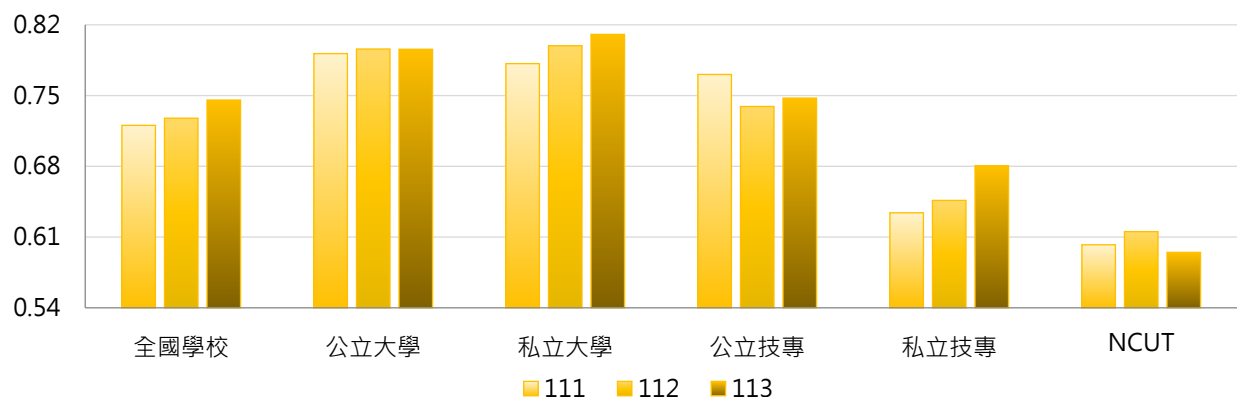

3. 111 ~ 113學年度職員與專任教師數比值 - 不同區域學校

學年度	全國學校	北部區域	中部區域	南部區域	其他區域	NCUT
111	0.721	0.758	0.661	0.657	0.962	0.602
112	0.728	0.760	0.668	0.675	0.949	0.615
113	0.746	0.780	0.683	0.693	0.961	0.595

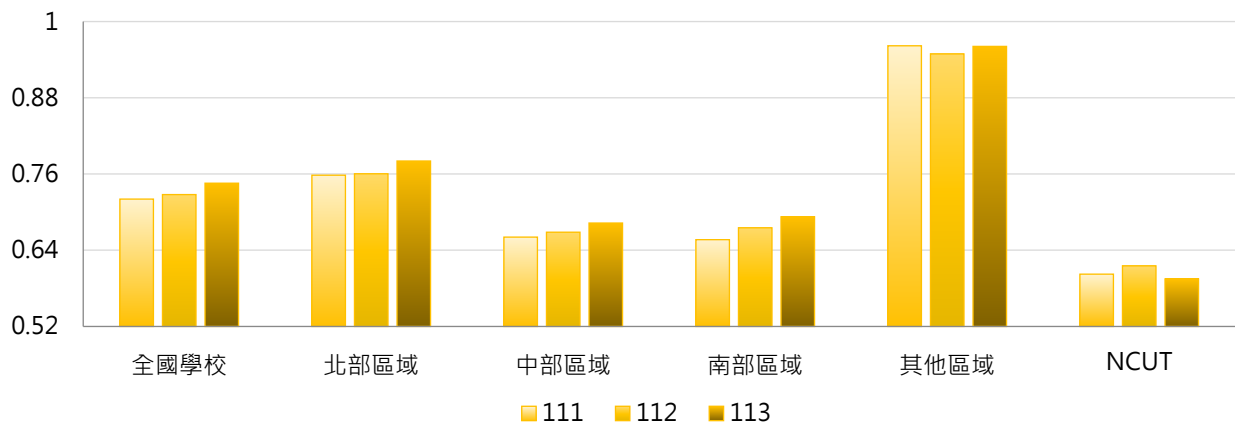

4. 111 ~ 113學年度職員與專任教師數比值 - 排序百分位數

學年度	最小值	第25百分位數	中位數	第75百分位數	最大值	NCUT
111	0.333	0.596	0.689	0.799	2.273	0.602
112	0.324	0.612	0.695	0.816	2.120	0.615
113	0.344	0.620	0.723	0.835	2.208	0.595

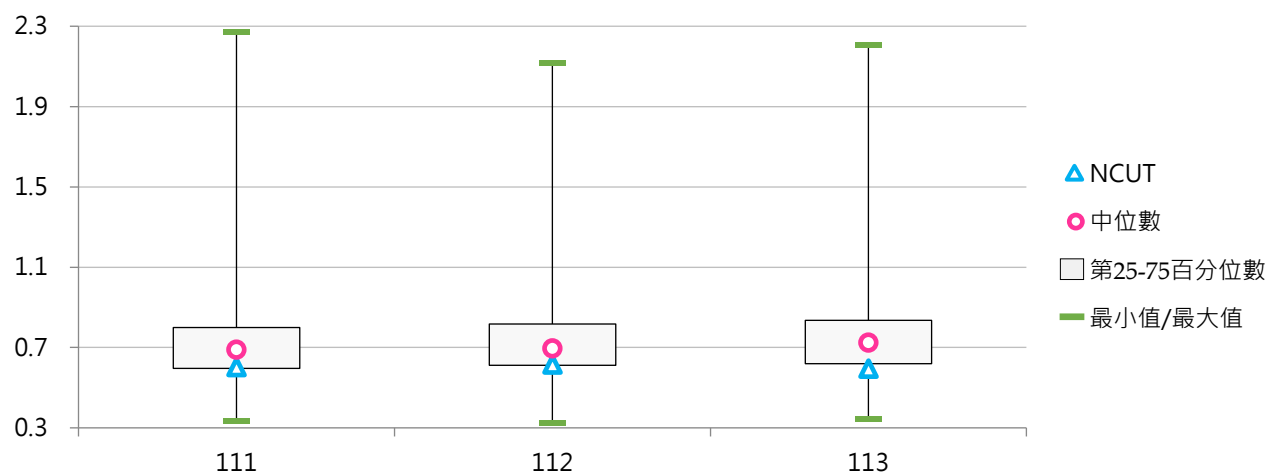



(六) 職員與學生數比值(每百名學生)

< [全校職員數 / 全校在學學生數] × 100 >

1. 113學年度各類型學校【職員與學生數比值(每百名學生)】最高前三校

公立大學		私立大學		公立技專		私立技專	
TNNUA	6.02	DILA	13.59	NTC	11.89	DAHAN	7.74
TNUA	5.63	MMC	9.53	TCPA	8.91	CUFA	5.39
NTU	4.84	CTBC	8.94	NKUHT	4.29	TSUST	5.24

2. 111 ~ 113學年度職員與學生數比值(每百名學生) - 不同類型學校

學年度	全國學校	公立學校	私立學校	大學校院	技專校院	NCUT
111	3.05	3.49	2.83	3.69	2.48	1.66
112	3.15	3.48	2.98	3.76	2.60	1.65
113	3.23	3.59	3.05	3.78	2.74	1.65

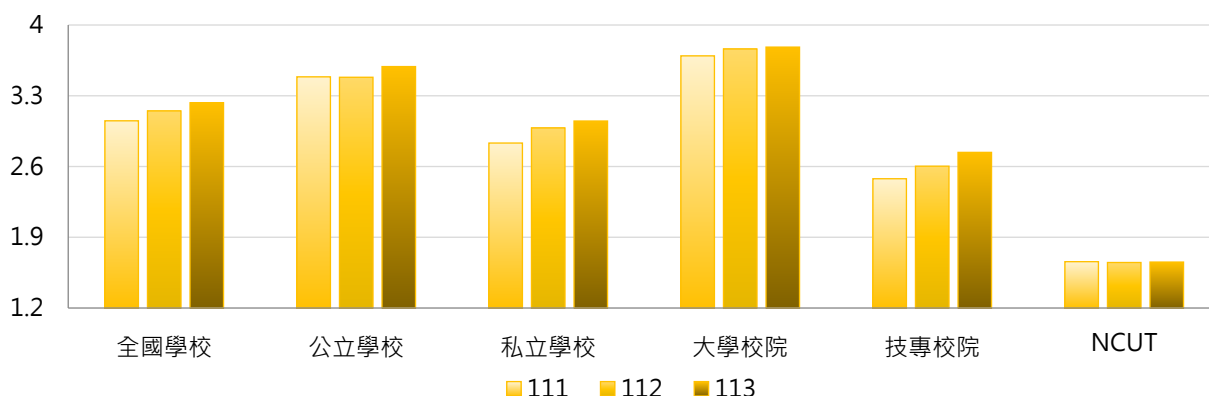

學年度	全國學校	公立大學	私立大學	公立技專	私立技專	NCUT
111	3.05	3.54	3.84	3.37	2.25	1.66
112	3.15	3.51	4.00	3.43	2.39	1.65
113	3.23	3.52	4.03	3.73	2.49	1.65

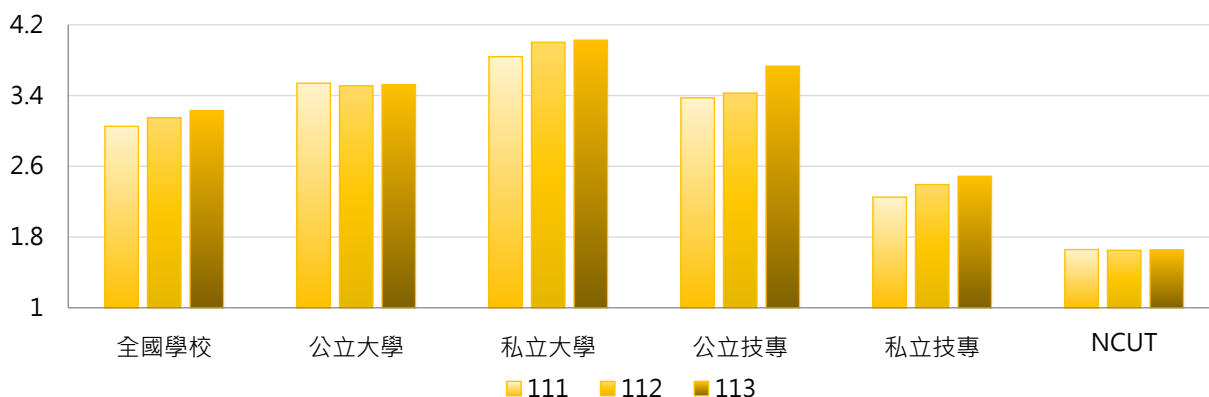

3. 111 ~ 113學年度職員與學生數比值(每百名學生) - 不同區域學校

學年度	全國學校	北部區域	中部區域	南部區域	其他區域	NCUT
111	3.05	3.30	2.38	2.74	5.23	1.66
112	3.15	3.37	2.45	2.89	5.41	1.65
113	3.23	3.42	2.48	2.96	6.21	1.65

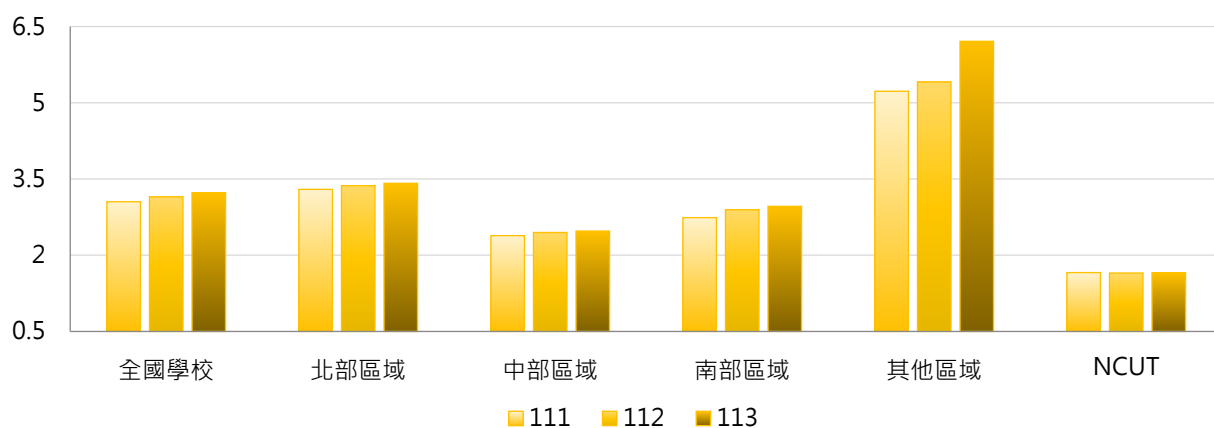

4. 111 ~ 113學年度職員與學生數比值(每百名學生) - 排序百分位數

學年度	最小值	第25百分位數	中位數	第75百分位數	最大值	NCUT
111	1.00	2.04	2.60	3.48	14.79	1.66
112	1.01	2.12	2.75	3.49	14.60	1.65
113	1.16	2.11	2.74	3.65	13.59	1.65

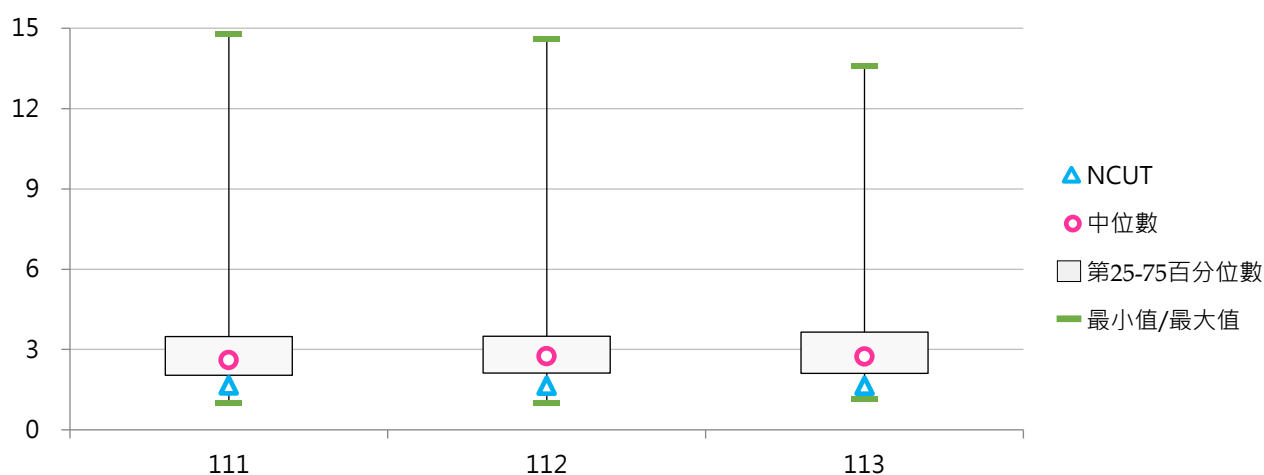

二、職員分布

(一) 秘書人員數

< 包括專任(職)人員、正式約聘僱人員(一年一聘屬按年常川雇用者)、國立大學校務基金聘任之工作人員 >

1. 113學年度各類型學校【秘書人員數】最高前三校

公立大學		私立大學		公立技專		私立技專	
NTU	43	FJU	206	NKUST	16	FY	23
NSYSU	41	USC	51	NTUST	14	CYUT	18
NYCU	32	CGU	49	NTUT	13	TMUST	17
NTNU	32						

2. 111~113學年度秘書人員數 - 不同類型學校

學年度	全國學校	公立學校	私立學校	大學校院	技專校院	NCUT
111	10.68	12.40	9.81	16.65	5.35	4
112	10.97	12.91	9.99	17.29	5.34	6
113	11.02	12.94	10.05	17.53	5.22	6

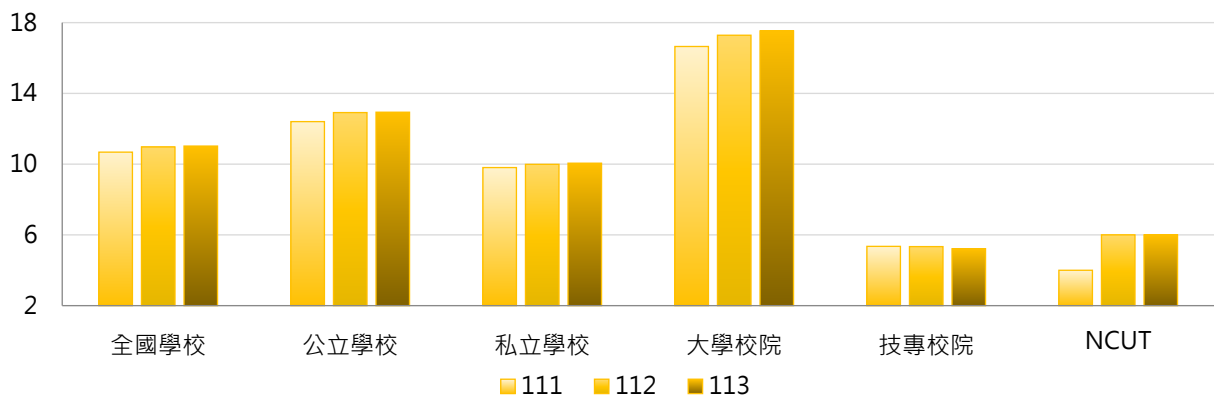

學年度	全國學校	公立大學	私立大學	公立技專	私立技專	NCUT
111	10.68	14.66	18.53	7.60	4.78	4
112	10.97	15.41	19.06	7.60	4.76	6
113	11.02	15.47	19.47	7.53	4.63	6

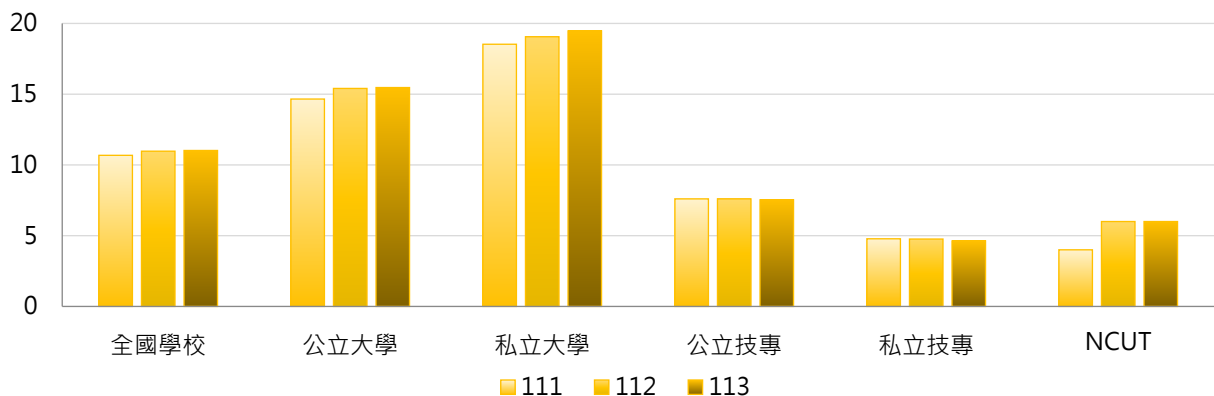



3. 111~113學年度秘書人員數 - 不同區域學校

學年度	全國學校	北部區域	中部區域	南部區域	其他區域	NCUT
111	10.68	12.71	9.52	8.26	7.83	4
112	10.97	12.90	10.04	8.66	7.67	6
113	11.02	12.94	9.89	8.89	7.50	6

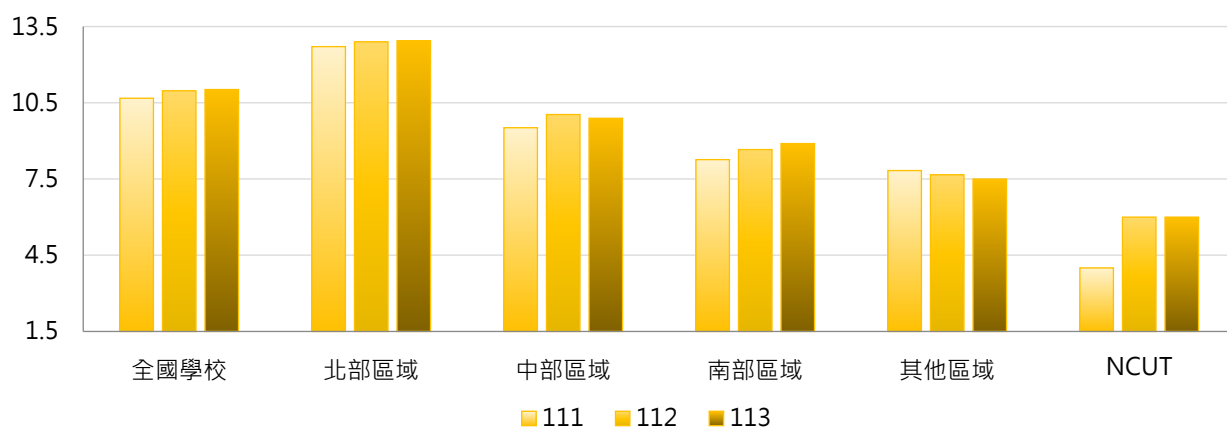

4. 111~113學年度秘書人員數 - 排序百分位數

學年度	最小值	第25百分位數	中位數	第75百分位數	最大值	NCUT
111	0	4	6	11	199	4
112	0	3	6	12	197	6
113	0	3	6	12	206	6

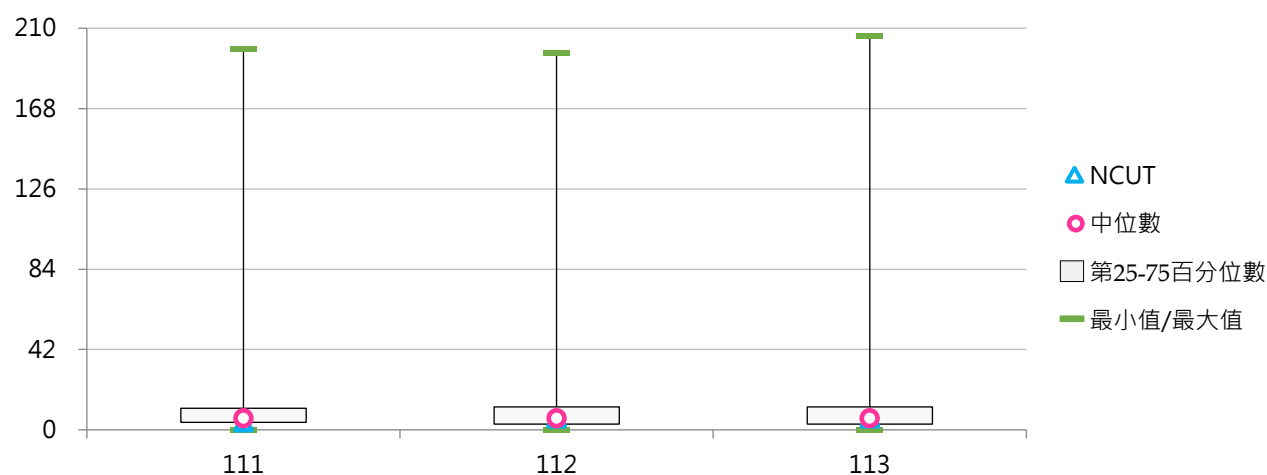



(二) 秘書人員占比

< 秘書人員數 / 全校職員數 >

1. 113學年度各類型學校【秘書人員占比】最高前三校

公立大學		私立大學		公立技專		私立技專	
NUTN	11.38%	FJU	34.86%	TCPA	12.50%	TMUST	16.67%
NSYSU	9.98%	CSMU	25.00%	NKUHT	6.25%	SJU	15.00%
NQU	8.41%	USC	19.92%	NTIN	5.80%	FY	11.86%

2. 111 ~ 113學年度秘書人員占比 - 不同類型學校

學年度	全國學校	公立學校	私立學校	大學校院	技專校院	NCUT
111	4.80%	4.29%	5.06%	5.64%	4.05%	1.94%
112	4.92%	4.37%	5.20%	5.73%	4.20%	2.88%
113	5.02%	4.50%	5.29%	5.89%	4.25%	2.90%

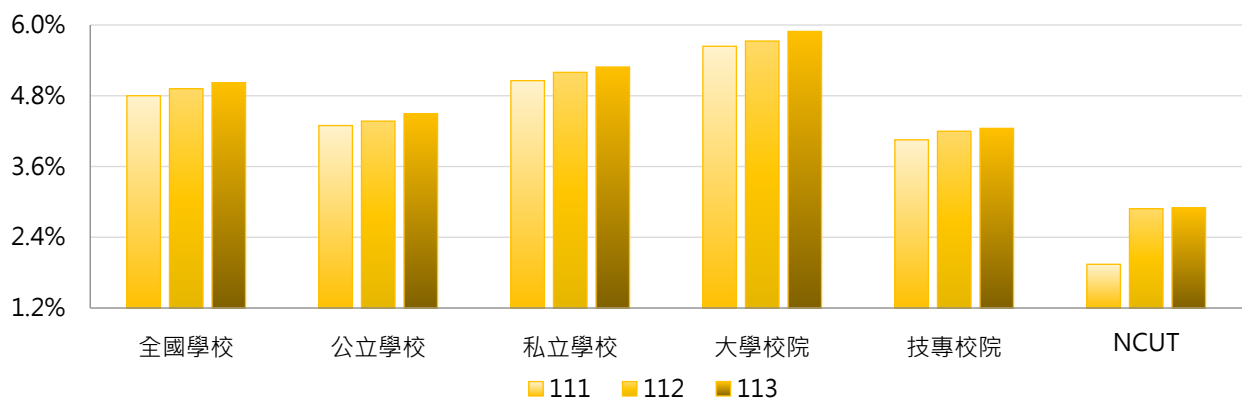

學年度	全國學校	公立大學	私立大學	公立技專	私立技專	NCUT
111	4.80%	4.45%	6.76%	3.97%	4.07%	1.94%
112	4.92%	4.61%	6.78%	3.86%	4.29%	2.88%
113	5.02%	4.68%	7.03%	4.11%	4.28%	2.90%

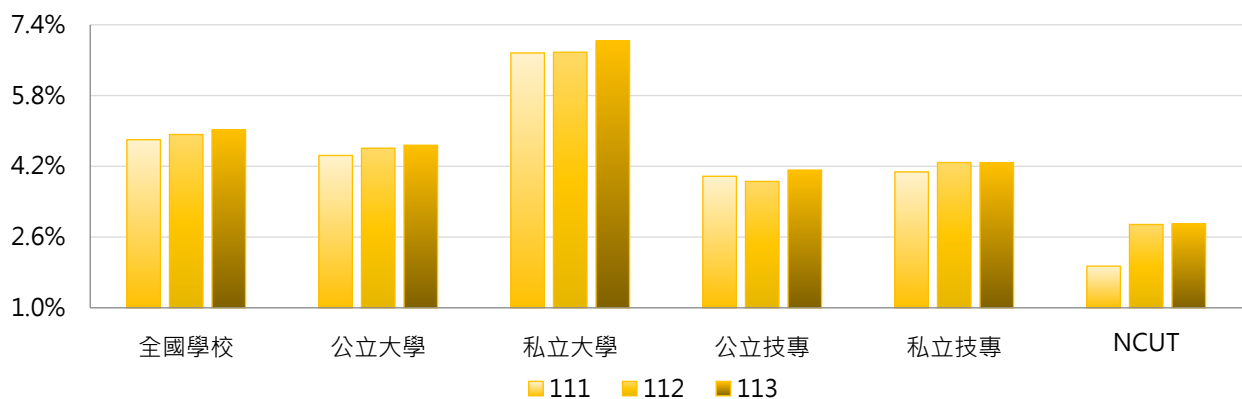

3. 111 ~ 113學年度秘書人員占比 - 不同區域學校

學年度	全國學校	北部區域	中部區域	南部區域	其他區域	NCUT
111	4.80%	5.12%	4.58%	4.36%	4.90%	1.94%
112	4.92%	5.16%	4.96%	4.52%	4.54%	2.88%
113	5.02%	5.37%	4.77%	4.64%	4.57%	2.90%

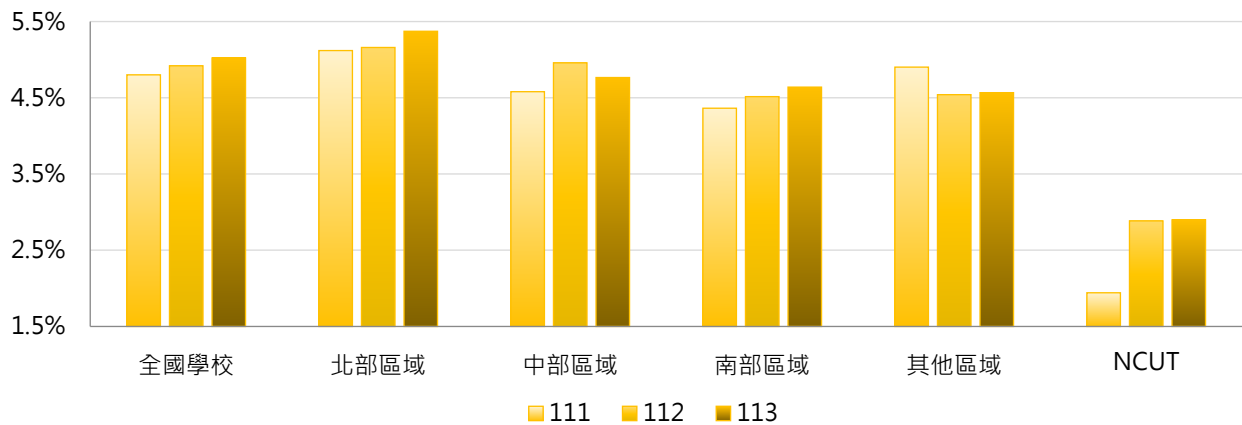

4. 111 ~ 113學年度秘書人員占比 - 排序百分位數

學年度	最小值	第25百分位數	中位數	第75百分位數	最大值	NCUT
111	0.00%	2.85%	4.07%	5.26%	34.31%	1.94%
112	0.00%	2.77%	4.00%	5.57%	34.32%	2.88%
113	0.00%	2.84%	4.15%	5.45%	34.86%	2.90%

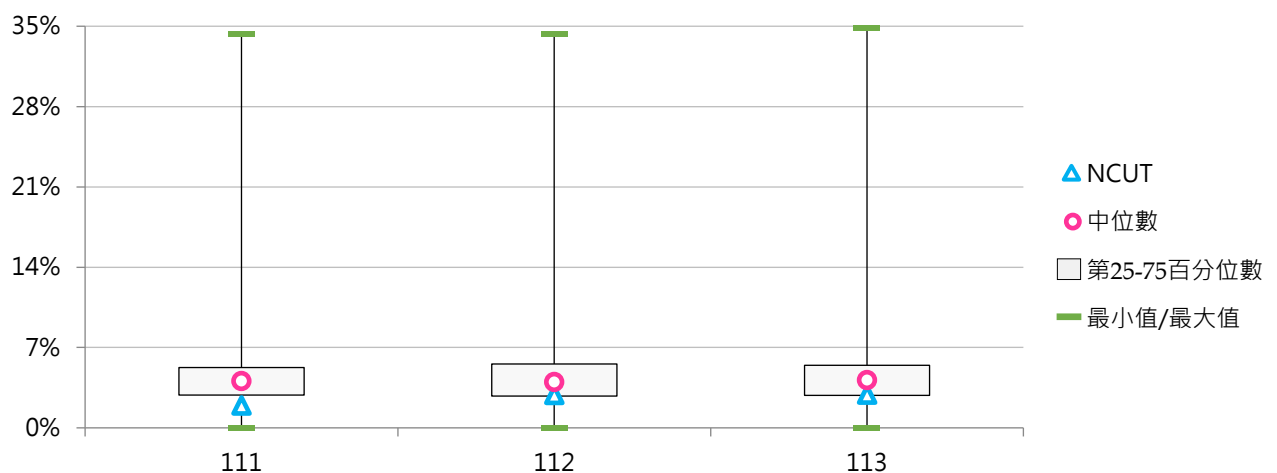

(三) 教務人員數

< 包括專任(職)人員、正式約聘僱人員(一年一聘屬按年常川雇用者)、國立大學校務基金聘任之工作人員 >

1. 113學年度各類型學校【教務人員數】最高前三校

公立大學		私立大學		公立技專		私立技專	
NTU	93	TKU	40	NTCUST	50	CSU	29
NYCU	66	PCCU	39	NKUST	41	CYUT	22
NTNU	48	MCU	37	NTUST	26	STUST	22

2. 111~113學年度教務人員數 - 不同類型學校

學年度	全國學校	公立學校	私立學校	大學校院	技專校院	NCUT
111	16.93	22.55	14.09	21.08	13.23	18
112	16.46	22.66	13.32	20.97	12.43	20
113	16.42	22.72	13.24	21.06	12.28	19

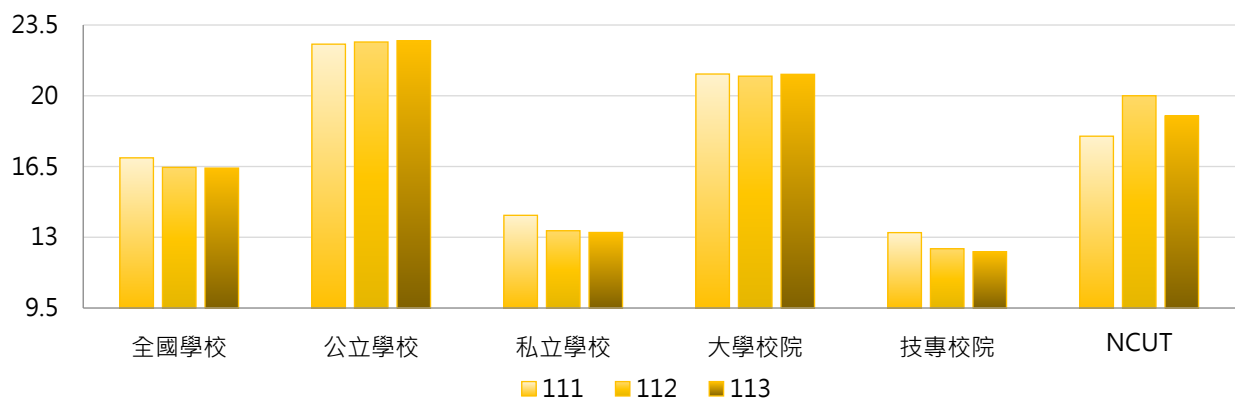

學年度	全國學校	公立大學	私立大學	公立技專	私立技專	NCUT
111	16.93	24.00	18.32	19.47	11.64	18
112	16.46	24.41	17.74	18.93	10.78	20
113	16.42	24.50	17.82	18.93	10.59	19

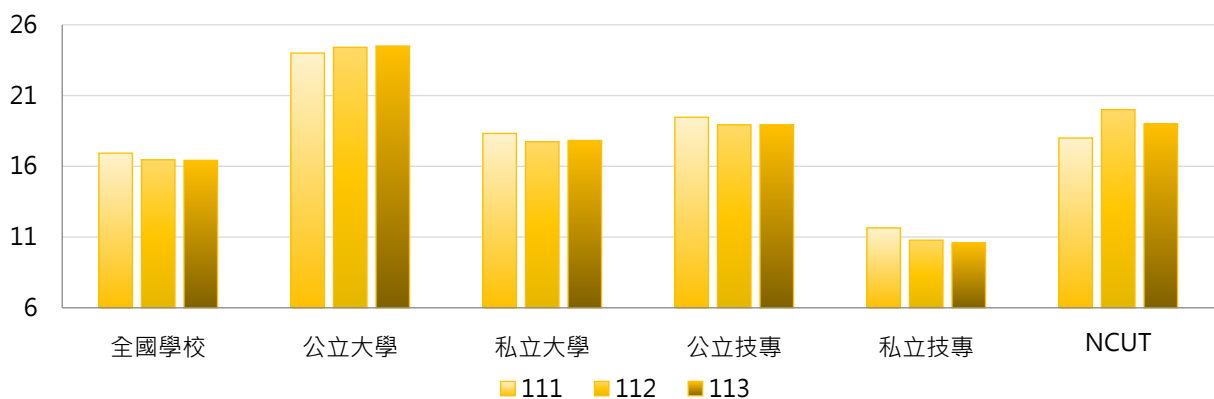



3. 111 ~ 113學年度教務人員數 - 不同區域學校

學年度	全國學校	北部區域	中部區域	南部區域	其他區域	NCUT
111	16.93	17.51	18.22	15.79	11.67	18
112	16.46	17.14	17.63	15.08	12.00	20
113	16.42	17.26	17.11	15.32	10.67	19

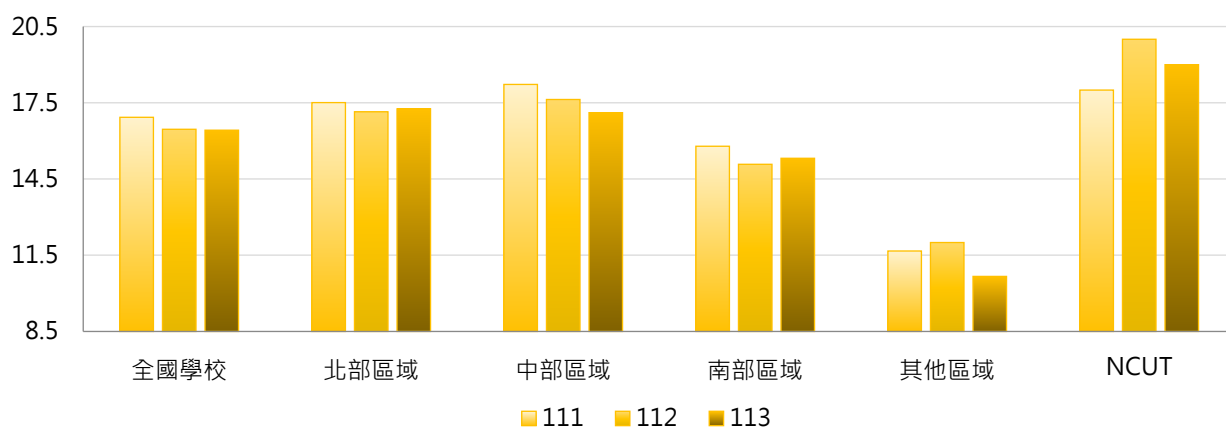

4. 111 ~ 113學年度教務人員數 - 排序百分位數

學年度	最小值	第25百分位數	中位數	第75百分位數	最大值	NCUT
111	1	9	15	21	87	18
112	1	8	13	21	90	20
113	1	8	13	20	93	19

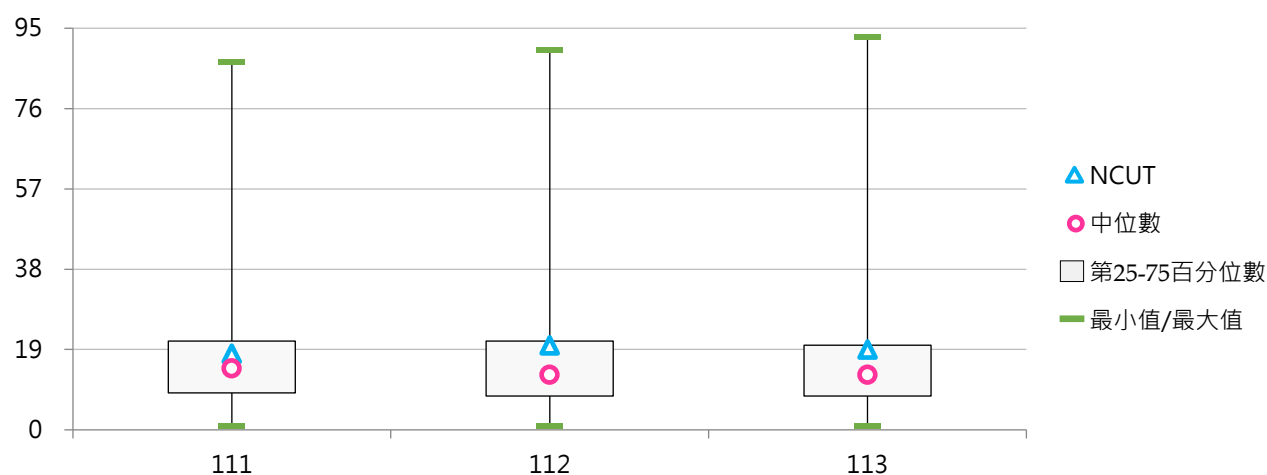

(四) 教務人員占比

< 教務人員數 / 全校職員數 >

1. 113學年度各類型學校【教務人員占比】最高前三校

公立大學		私立大學		公立技專		私立技專	
NUTN	12.20%	UKN	14.67%	NTUB	20.39%	YUHING	18.18%
NIU	10.67%	SHU	12.28%	NTCUST	15.87%	TAJEN	17.31%
NUU	10.24%	DYU	10.29%	NTIN	13.04%	DAHAN	16.67%

2. 111 ~ 113學年度教務人員占比 - 不同類型學校

學年度	全國學校	公立學校	私立學校	大學校院	技專校院	NCUT
111	8.73%	8.03%	9.08%	7.22%	10.07%	8.74%
112	8.47%	8.05%	8.67%	7.10%	9.69%	9.62%
113	8.62%	7.94%	8.96%	7.27%	9.83%	9.18%

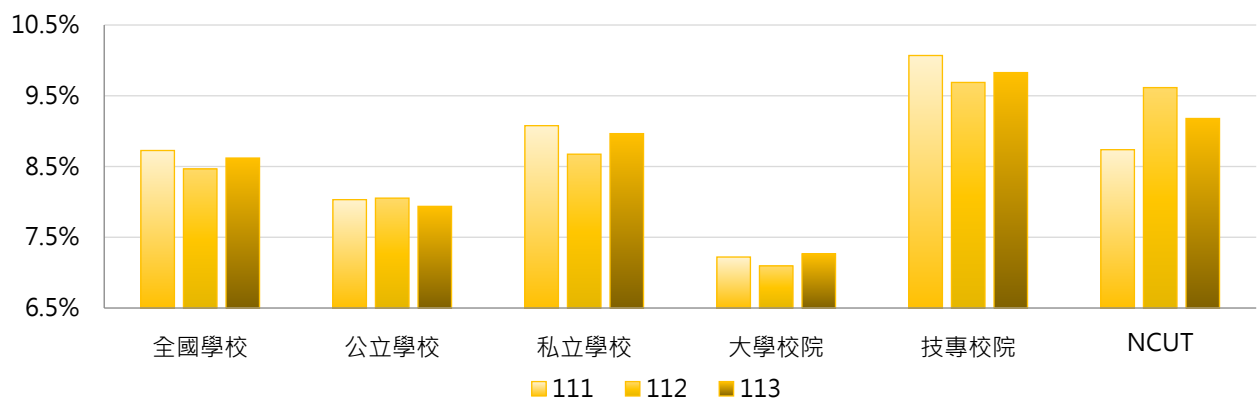

學年度	全國學校	公立大學	私立大學	公立技專	私立技專	NCUT
111	8.73%	7.42%	7.03%	9.33%	10.26%	8.74%
112	8.47%	7.41%	6.80%	9.43%	9.75%	9.62%
113	8.62%	7.24%	7.29%	9.43%	9.93%	9.18%

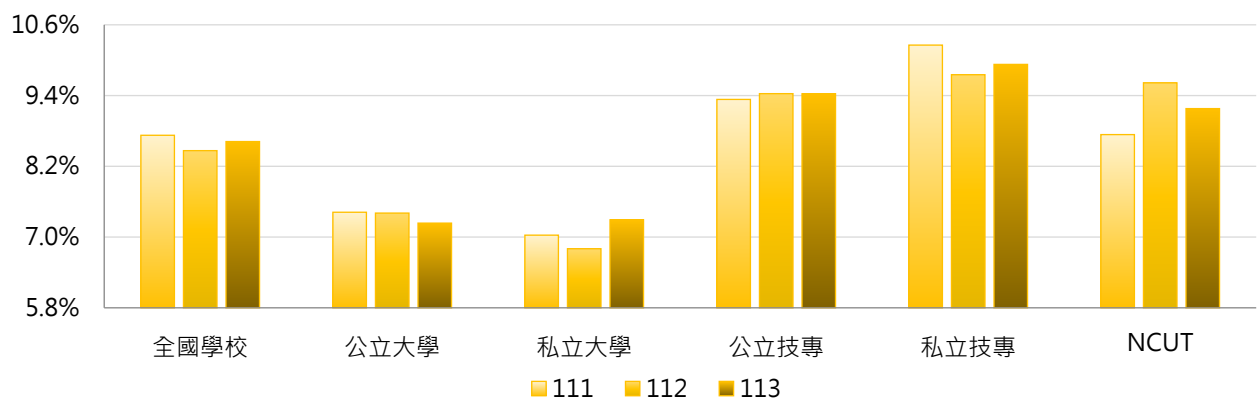

3. 111 ~ 113學年度教務人員占比 - 不同區域學校

學年度	全國學校	北部區域	中部區域	南部區域	其他區域	NCUT
111	8.73%	8.57%	9.04%	9.04%	7.13%	8.74%
112	8.47%	8.32%	8.66%	8.76%	7.41%	9.62%
113	8.62%	8.53%	8.35%	9.17%	7.41%	9.18%

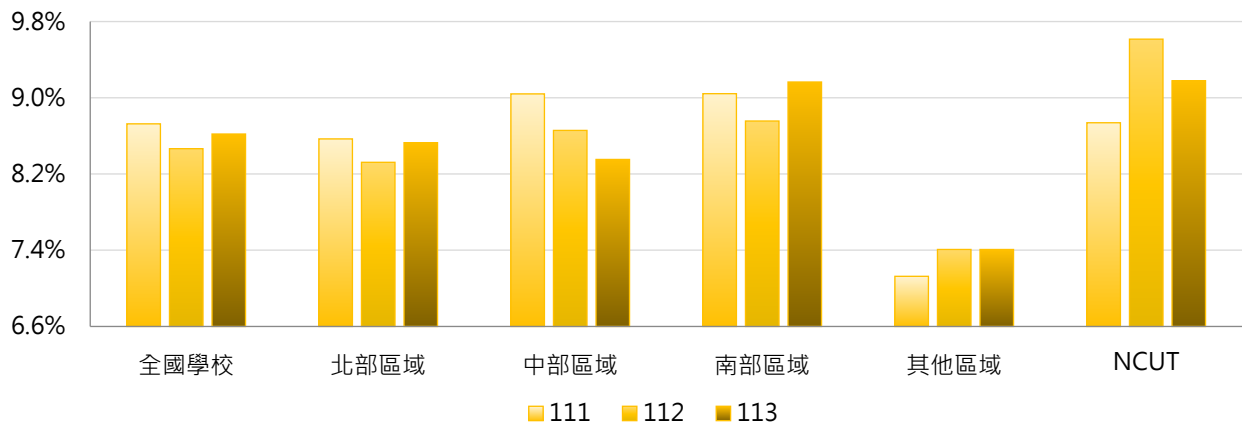

4. 111 ~ 113學年度教務人員占比 - 排序百分位數

學年度	最小值	第25百分位數	中位數	第75百分位數	最大值	NCUT
111	0.60%	6.67%	8.25%	10.53%	23.21%	8.74%
112	0.60%	6.49%	8.33%	10.22%	18.37%	9.62%
113	0.61%	6.51%	7.99%	10.23%	20.39%	9.18%

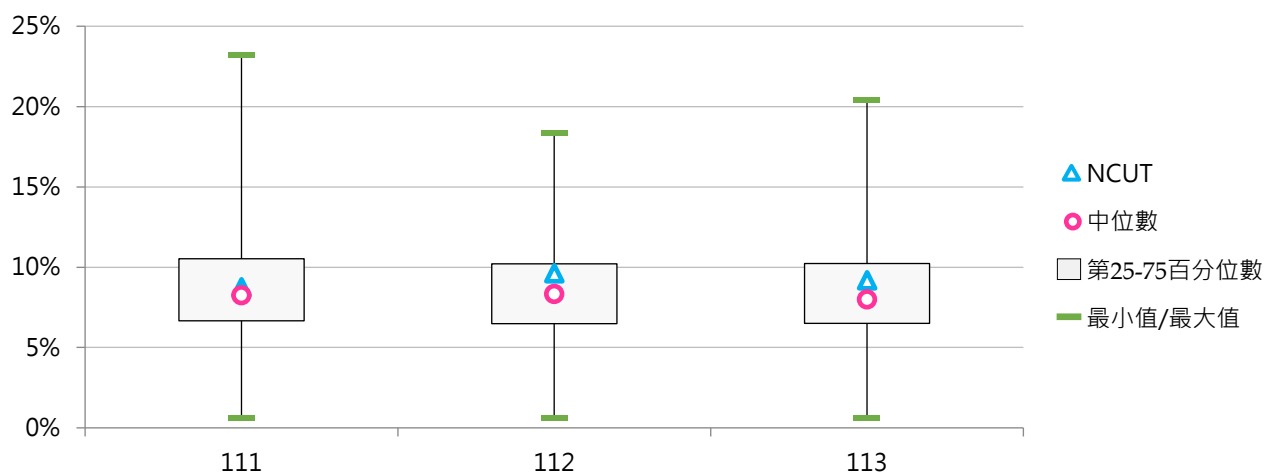

(五) 學務人員數

< 包括專任(職)人員、正式約聘僱人員(一年一聘屬按年常川雇用者)、國立大學校務基金聘任之工作人員 >

1. 113學年度各類型學校【學務人員數】最高前三校

公立大學		私立大學		公立技專		私立技專	
NTU	127	TKU	66	NKUST	88	CSU	64
NTNU	100	FJU	65	NTUT	41	CYUT	47
NCCU	92	SCU	63	NTCUST	37	VNU	45

2. 111~113學年度學務人員數 - 不同類型學校

學年度	全國學校	公立學校	私立學校	大學校院	技專校院	NCUT
111	29.90	32.53	28.57	35.61	24.81	10
112	30.14	33.02	28.69	36.30	24.65	9
113	30.22	33.70	28.46	36.70	24.45	10

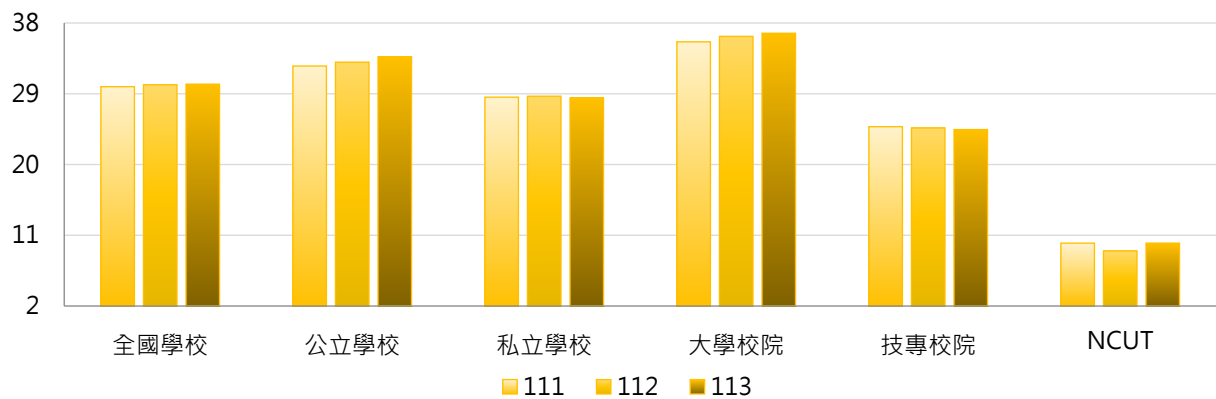

學年度	全國學校	公立大學	私立大學	公立技專	私立技專	NCUT
111	29.90	36.69	34.59	23.67	25.10	10
112	30.14	37.94	34.76	22.53	25.19	9
113	30.22	38.63	34.88	23.20	24.76	10

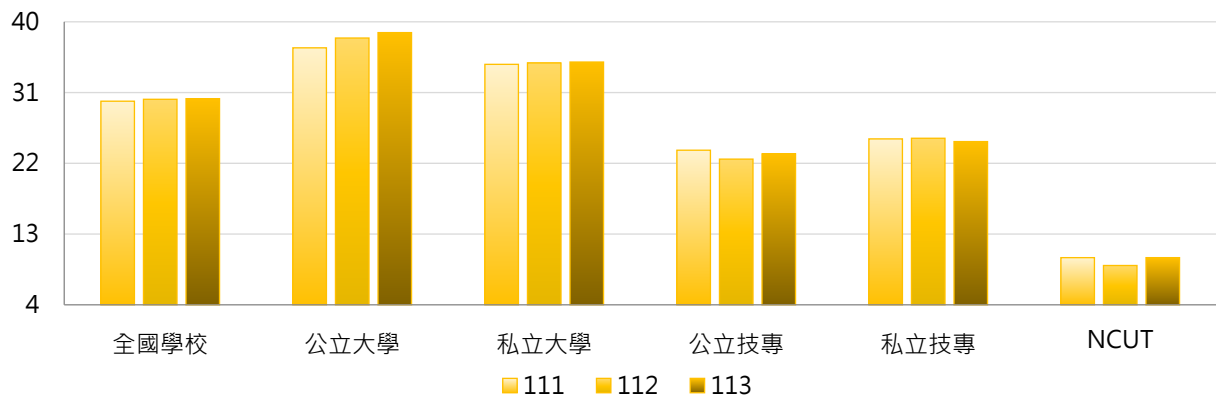

3. 111 ~ 113學年度學務人員數 - 不同區域學校

學年度	全國學校	北部區域	中部區域	南部區域	其他區域	NCUT
111	29.90	30.99	29.52	28.29	29.33	10
112	30.14	31.10	29.78	28.89	28.67	9
113	30.22	31.61	30.15	28.13	27.83	10

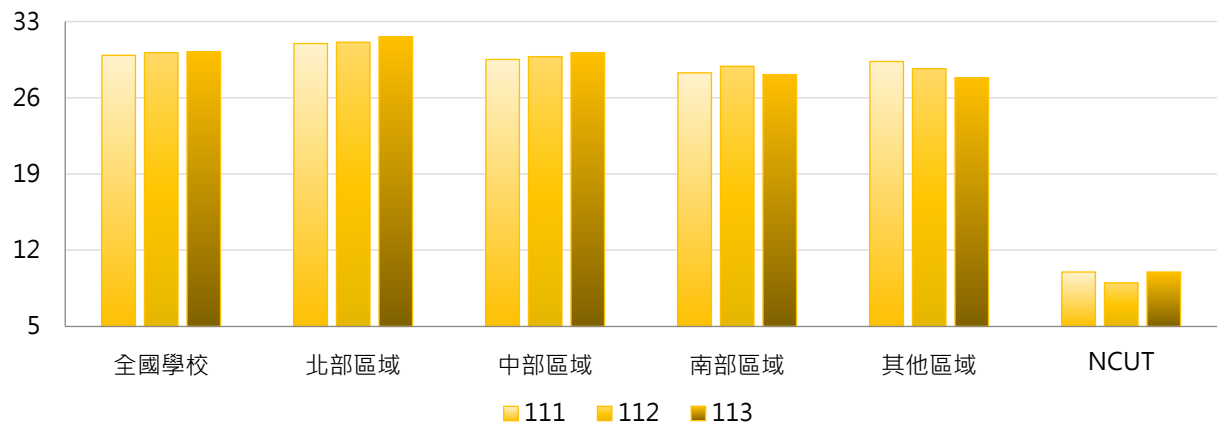

4. 111 ~ 113學年度學務人員數 - 排序百分位數

學年度	最小值	第25百分位數	中位數	第75百分位數	最大值	NCUT
111	2	17	24	39	109	10
112	2	17	25	39	120	9
113	2	16	25	38	127	10

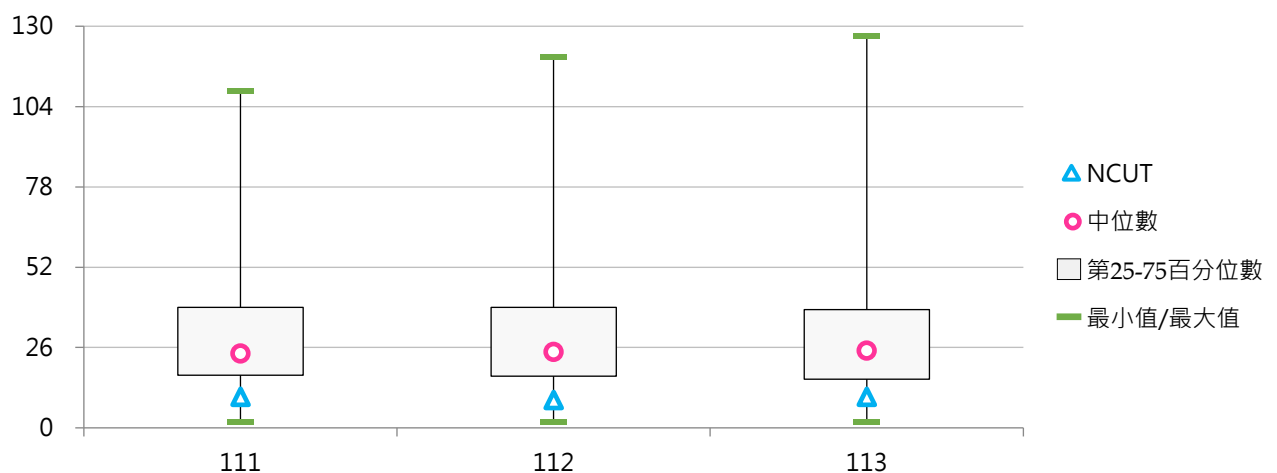



(六) 學務人員占比

< 學務人員數 / 全校職員數 >

1. 113學年度各類型學校【學務人員占比】最高前三校

公立大學		私立大學		公立技專		私立技專	
NUU	19.88%	UKN	30.67%	NTC	22.54%	DAHAN	41.67%
NCYU	14.10%	ASIA	25.40%	NTUB	18.45%	TZUHUI	40.54%
NQU	14.02%	FGU	20.72%	NTIN	15.94%	CTCN	39.68%

2. 111 ~ 113學年度學務人員占比 - 不同類型學校

學年度	全國學校	公立學校	私立學校	大學校院	技專校院	NCUT
111	16.71%	10.82%	19.68%	12.91%	20.09%	4.85%
112	17.16%	11.06%	20.24%	13.29%	20.62%	4.33%
113	17.28%	11.00%	20.46%	13.21%	20.91%	4.83%

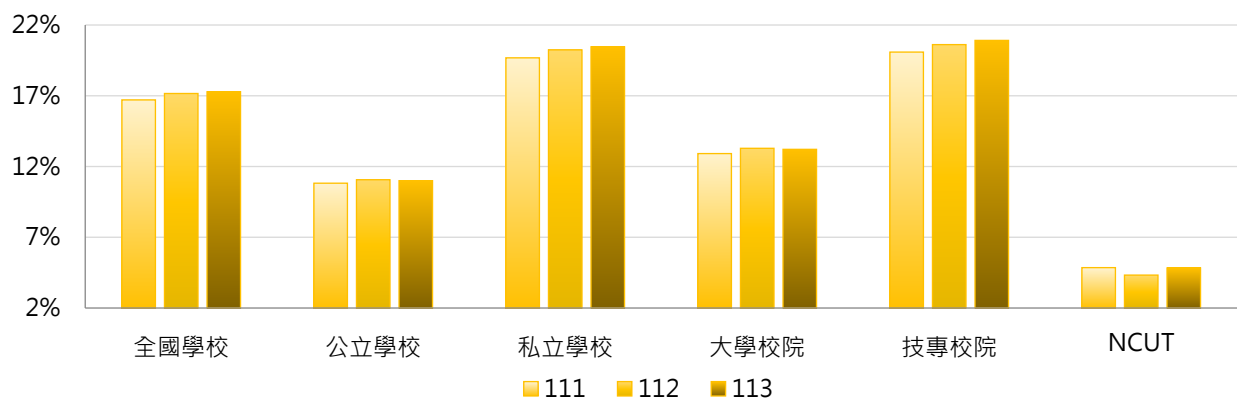

學年度	全國學校	公立大學	私立大學	公立技專	私立技專	NCUT
111	16.71%	10.85%	14.86%	10.76%	22.46%	4.85%
112	17.16%	11.16%	15.29%	10.85%	23.10%	4.33%
113	17.28%	11.05%	15.25%	10.90%	23.46%	4.83%

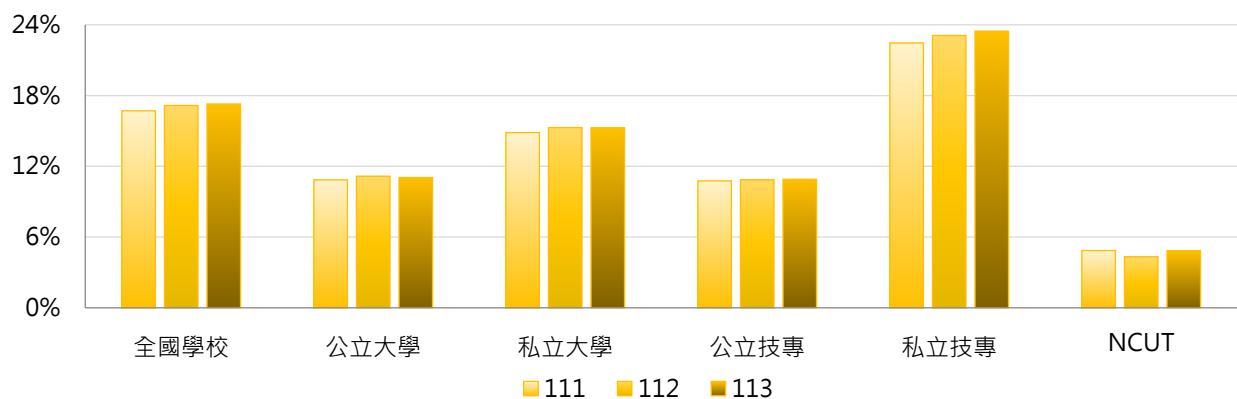

3. 111 ~ 113學年度學務人員占比 - 不同區域學校

學年度	全國學校	北部區域	中部區域	南部區域	其他區域	NCUT
111	16.71%	17.23%	15.34%	16.30%	19.43%	4.85%
112	17.16%	17.48%	15.66%	17.37%	18.93%	4.33%
113	17.28%	17.52%	15.84%	17.53%	19.55%	4.83%

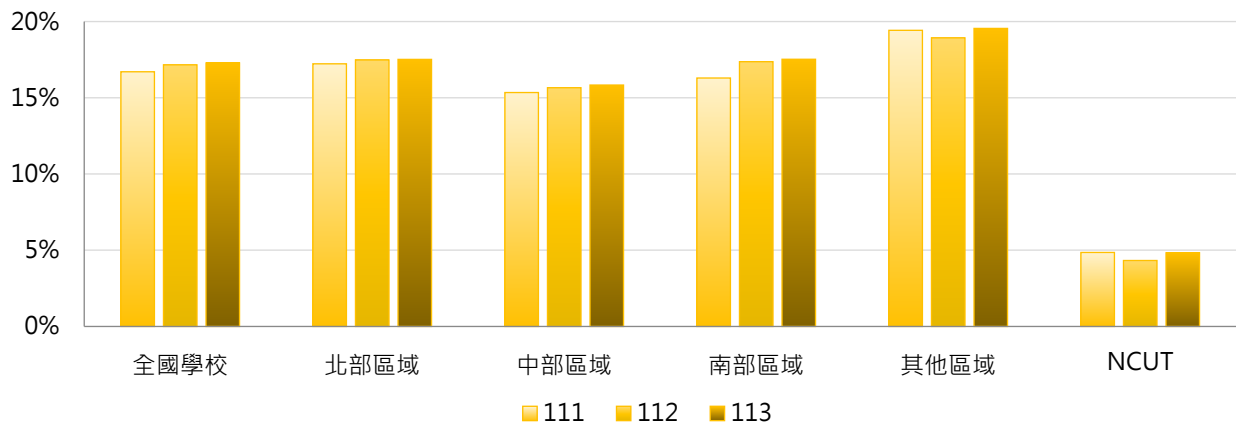

4. 111 ~ 113學年度學務人員占比 - 排序百分位數

學年度	最小值	第25百分位數	中位數	第75百分位數	最大值	NCUT
111	1.20%	10.94%	14.24%	21.67%	39.47%	4.85%
112	1.72%	10.96%	14.86%	22.92%	43.90%	4.33%
113	1.34%	11.29%	14.56%	23.16%	41.67%	4.83%

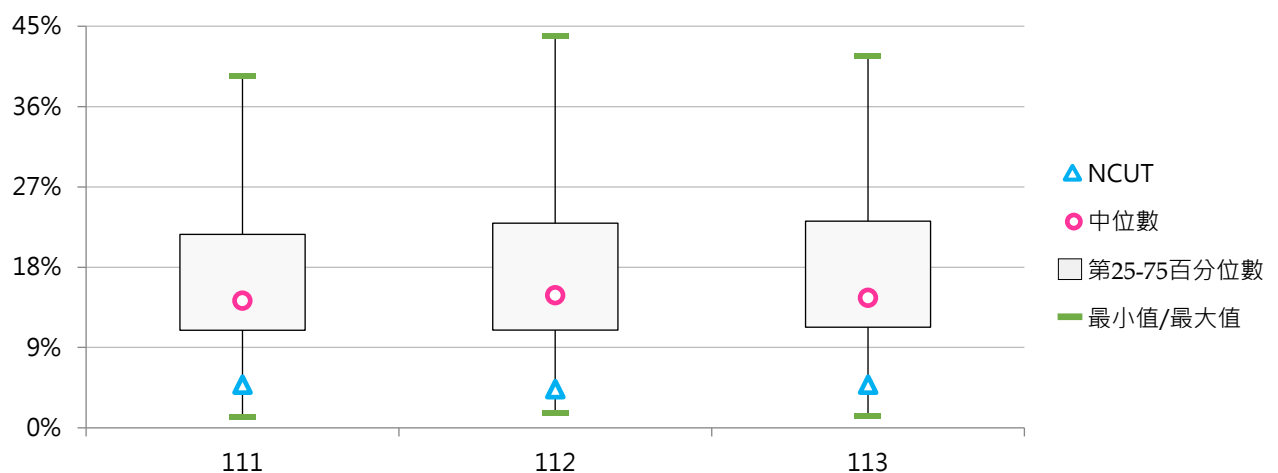

(七) 總務人員數

< 包括專任(職)人員、正式約聘僱人員(一年一聘屬按年常川雇用者)、國立大學校務基金聘任之工作人員 >

1. 113學年度各類型學校【總務人員數】最高前三校

公立大學		私立大學		公立技專		私立技專	
NTU	172	PCCU	107	NKUST	77	CSU	43
NYCU	152	ISU	69	NTUST	51	FY	26
NTNU	86	TCU	48	NTCUST	48	KSU	26

2. 111~113學年度總務人員數 - 不同類型學校

學年度	全國學校	公立學校	私立學校	大學校院	技專校院	NCUT
111	26.23	40.60	18.97	36.42	17.14	23
112	25.85	40.66	18.37	35.79	16.99	23
113	25.20	40.64	17.40	34.98	16.47	22

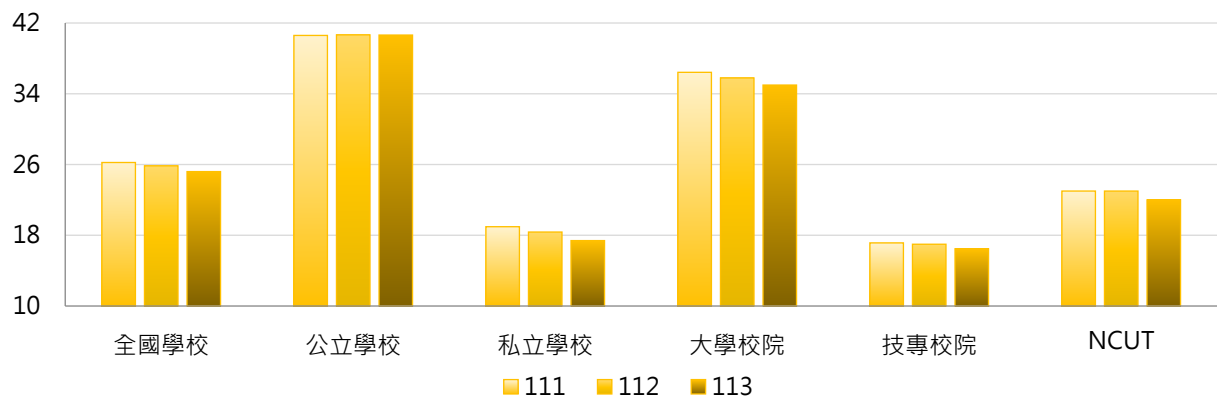

學年度	全國學校	公立大學	私立大學	公立技專	私立技專	NCUT
111	26.23	45.84	27.56	29.40	14.02	23
112	25.85	45.69	26.47	29.93	13.69	23
113	25.20	45.66	24.94	29.93	13.05	22

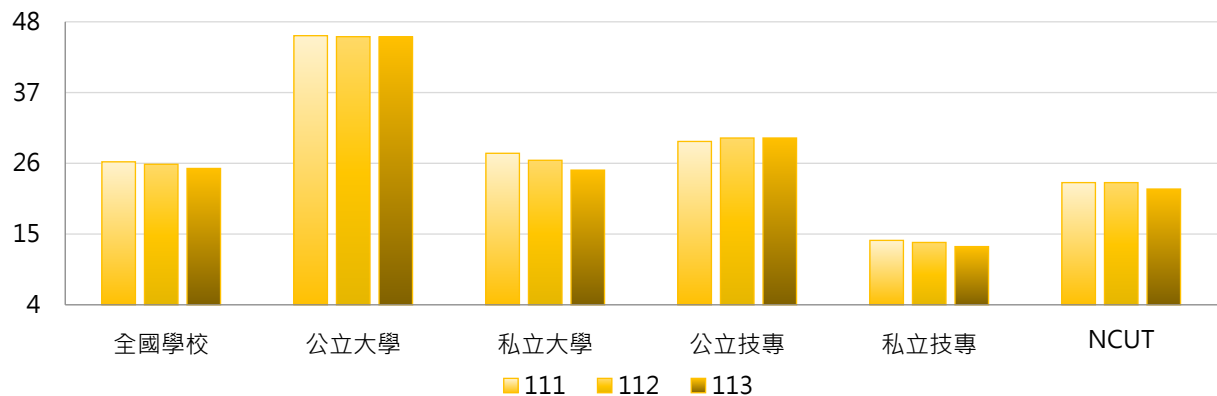

3. 111 ~ 113學年度總務人員數 - 不同區域學校

學年度	全國學校	北部區域	中部區域	南部區域	其他區域	NCUT
111	26.23	27.74	23.59	24.82	29.67	23
112	25.85	27.13	23.78	24.37	29.83	23
113	25.20	26.17	23.48	23.97	29.50	22

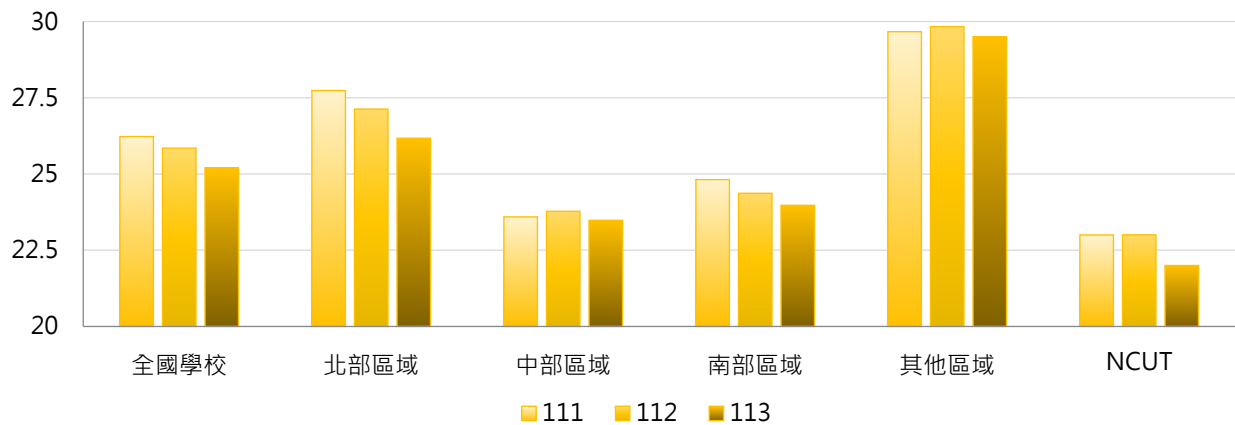

4. 111 ~ 113學年度總務人員數 - 排序百分位數

學年度	最小值	第25百分位數	中位數	第75百分位數	最大值	NCUT
111	4	12	20	30	169	23
112	4	12	20	31	175	23
113	3	11	19	30	172	22

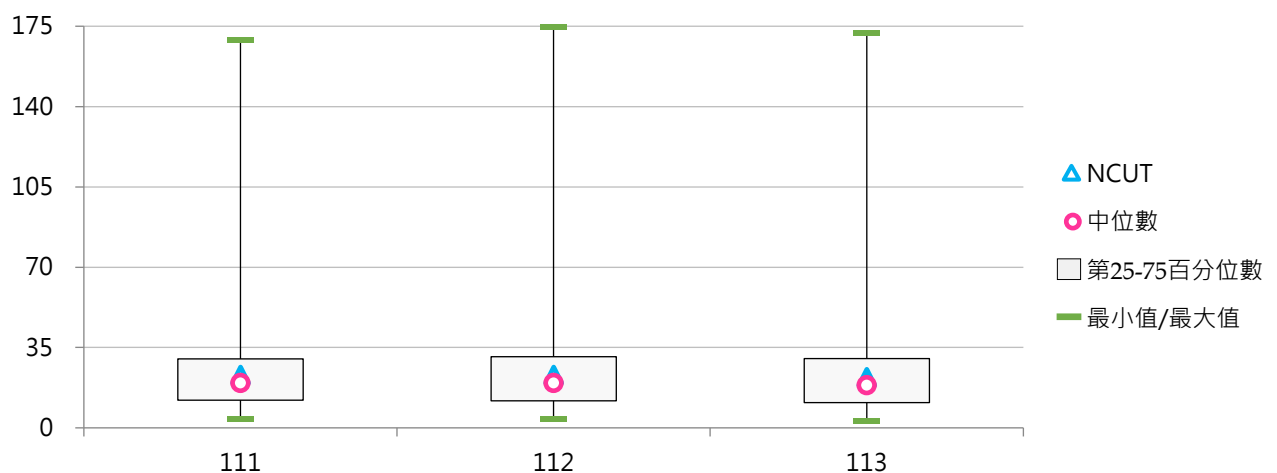

(八) 總務人員占比

< 總務人員數 / 全校職員數 >

1. 113學年度各類型學校【總務人員占比】最高前三校

公立大學		私立大學		公立技專		私立技專	
NTUPES	22.12%	ISU	22.85%	NTC	25.35%	JENTE	26.51%
NTTU	18.50%	HFU	17.19%	NTUB	22.33%	YUHING	22.73%
NTSU	17.82%	PCCU	16.61%	NPU	21.74%	HWH	19.35%

2. 111 ~ 113學年度總務人員占比 - 不同類型學校

學年度	全國學校	公立學校	私立學校	大學校院	技專校院	NCUT
111	12.93%	14.56%	12.11%	12.64%	13.19%	11.17%
112	12.95%	14.71%	12.07%	12.47%	13.38%	11.06%
113	12.56%	14.29%	11.68%	12.15%	12.92%	10.63%

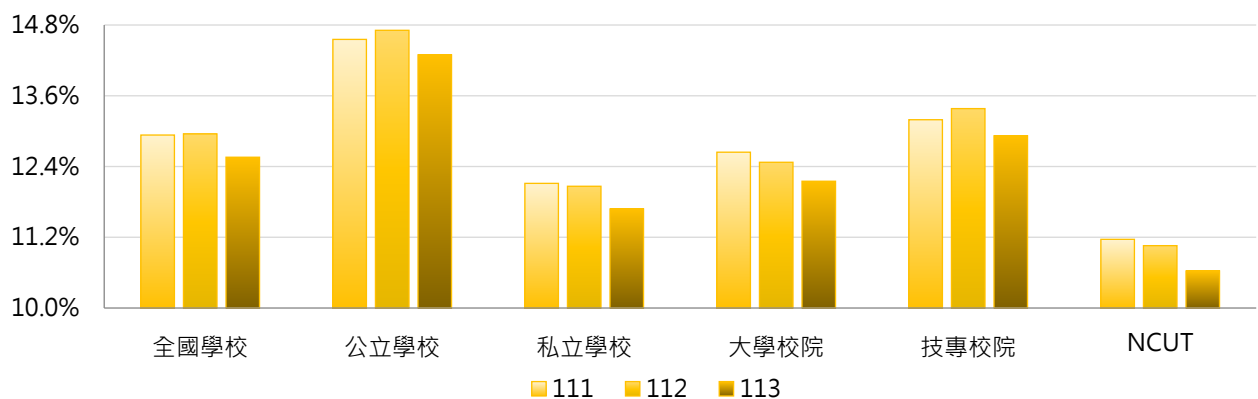

學年度	全國學校	公立大學	私立大學	公立技專	私立技專	NCUT
111	12.93%	14.19%	11.18%	15.33%	12.65%	11.17%
112	12.95%	14.18%	10.87%	15.85%	12.76%	11.06%
113	12.56%	13.89%	10.52%	15.16%	12.35%	10.63%

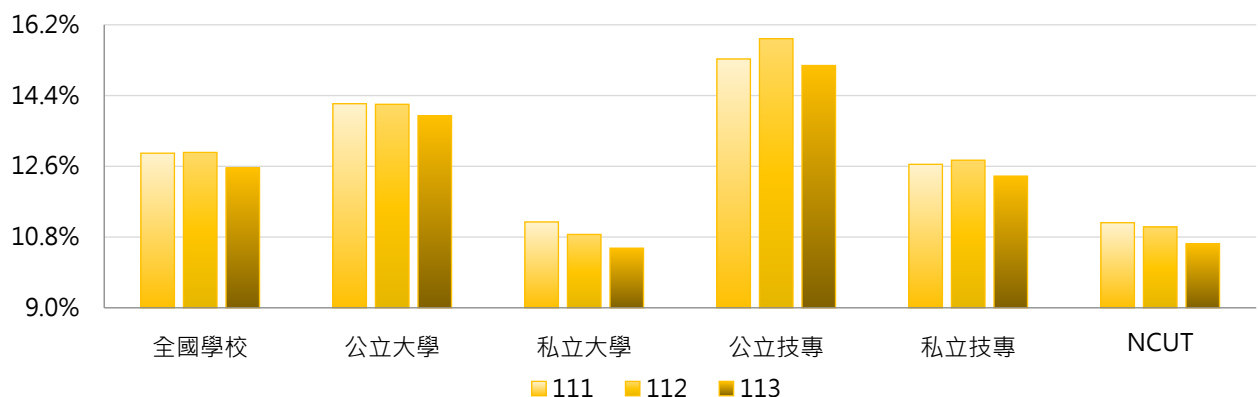

3. 111 ~ 113學年度總務人員占比 - 不同區域學校

學年度	全國學校	北部區域	中部區域	南部區域	其他區域	NCUT
111	12.93%	12.52%	12.05%	13.79%	16.29%	11.17%
112	12.95%	12.44%	12.33%	13.64%	17.31%	11.06%
113	12.56%	11.87%	12.13%	13.34%	17.42%	10.63%

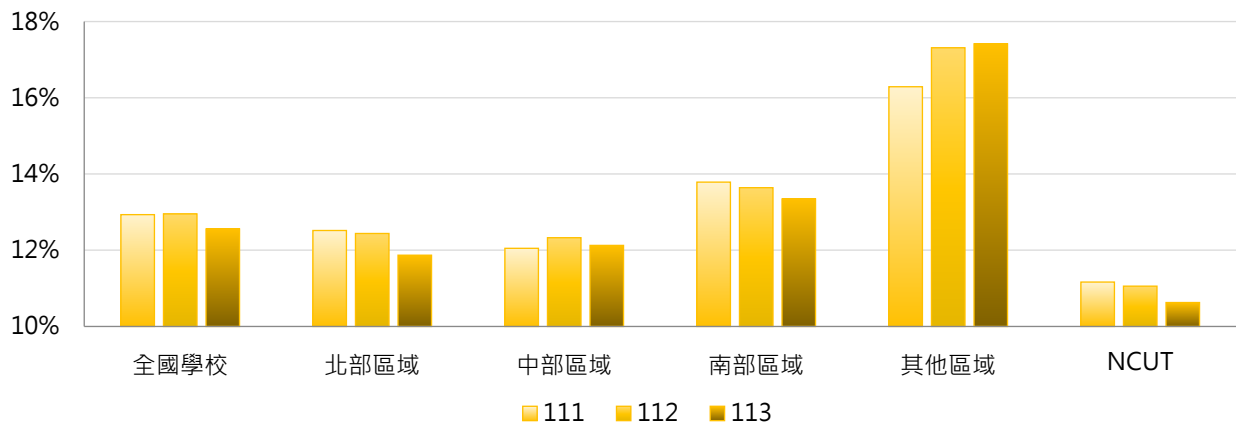

4. 111 ~ 113學年度總務人員占比 - 排序百分位數

學年度	最小值	第25百分位數	中位數	第75百分位數	最大值	NCUT
111	4.88%	9.81%	12.13%	15.50%	29.17%	11.17%
112	5.17%	10.12%	12.06%	15.16%	29.41%	11.06%
113	4.88%	9.61%	11.90%	15.07%	26.51%	10.63%

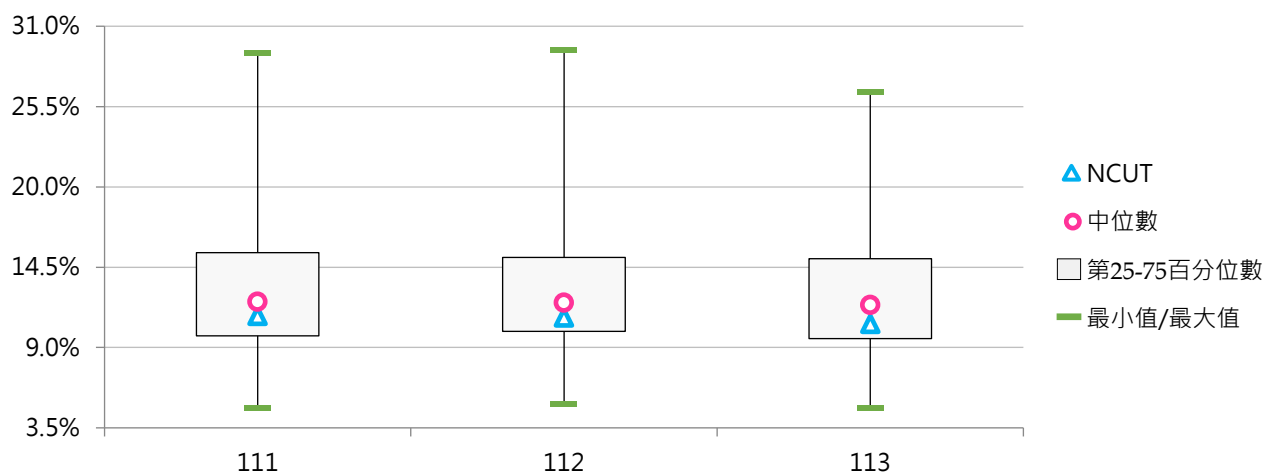



(九) 會計人員數

< 包括專任(職)人員、正式約聘僱人員(一年一聘屬按年常川雇用者)、國立大學校務基金聘任之工作人員 >

1. 113學年度各類型學校【會計人員數】最高前三校

公立大學		私立大學		公立技專		私立技專	
NTU	64	PCCU	21	NKUST	32	CYUT	10
NYCU	50	FJU	14	NTUST	21	HKU	8
NTNU	33	TKU	14	NTUT	15	CNU	8
NCKU	33						

2. 111~113學年度會計人員數 - 不同類型學校

學年度	全國學校	公立學校	私立學校	大學校院	技專校院	NCUT
111	8.66	14.77	5.57	11.94	5.73	12
112	8.74	14.98	5.59	12.15	5.70	11
113	8.66	15.04	5.44	12.14	5.57	11

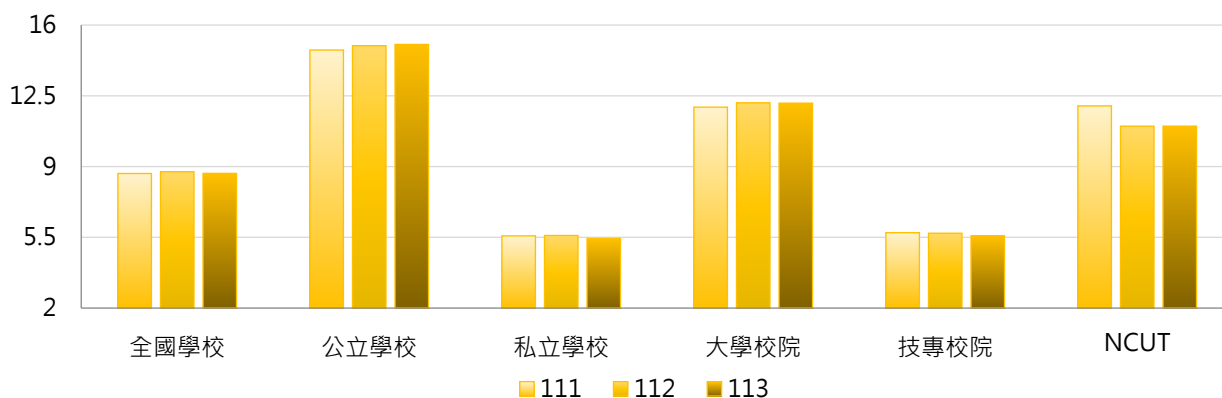

學年度	全國學校	公立大學	私立大學	公立技專	私立技專	NCUT
111	8.66	16.28	7.85	11.53	4.25	12
112	8.74	16.56	8.00	11.60	4.20	11
113	8.66	16.81	7.74	11.27	4.12	11

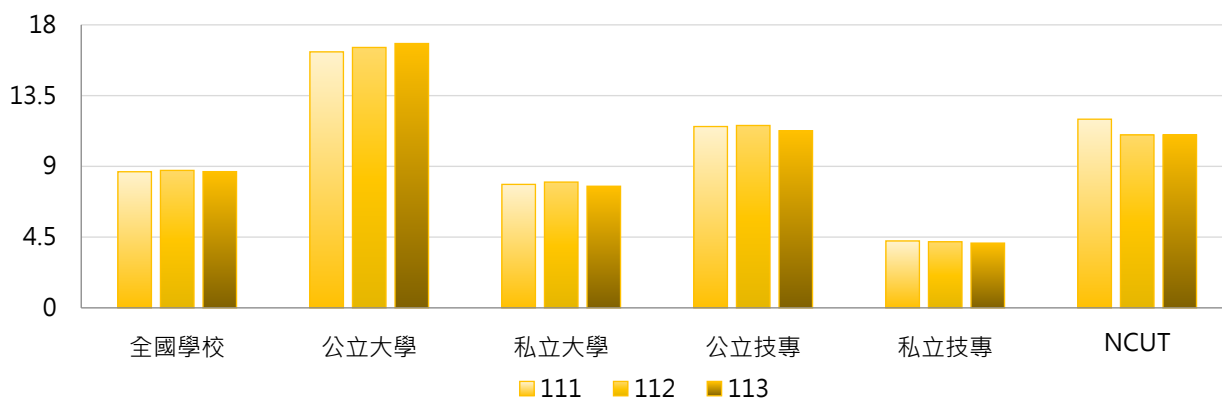



3. 111 ~ 113學年度會計人員數 - 不同區域學校

學年度	全國學校	北部區域	中部區域	南部區域	其他區域	NCUT
111	8.66	9.12	8.52	7.92	8.67	12
112	8.74	9.30	8.33	8.03	8.67	11
113	8.66	9.19	8.56	7.79	8.67	11

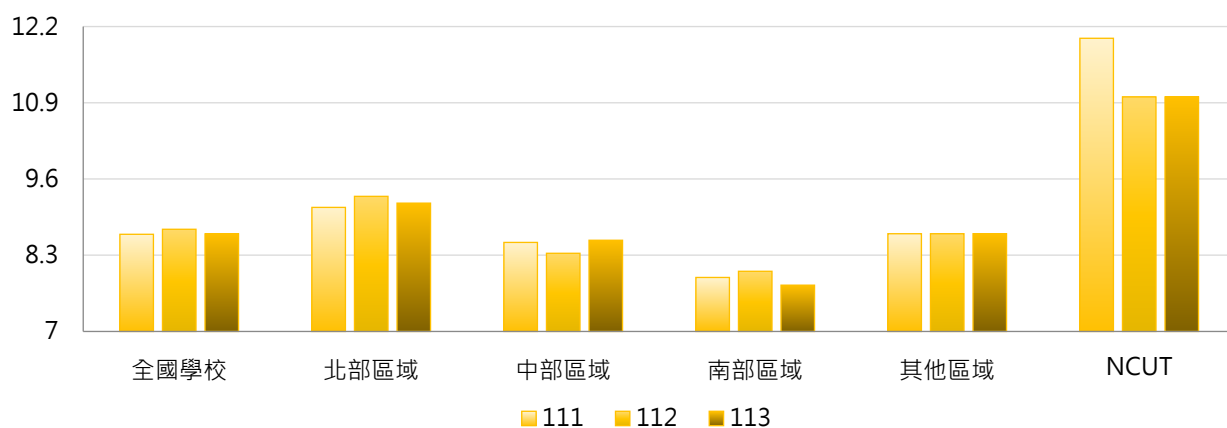

4. 111 ~ 113學年度會計人員數 - 排序百分位數

學年度	最小值	第25百分位數	中位數	第75百分位數	最大值	NCUT
111	0	4	6	10	63	12
112	0	4	6	11	65	11
113	0	4	6	10	64	11

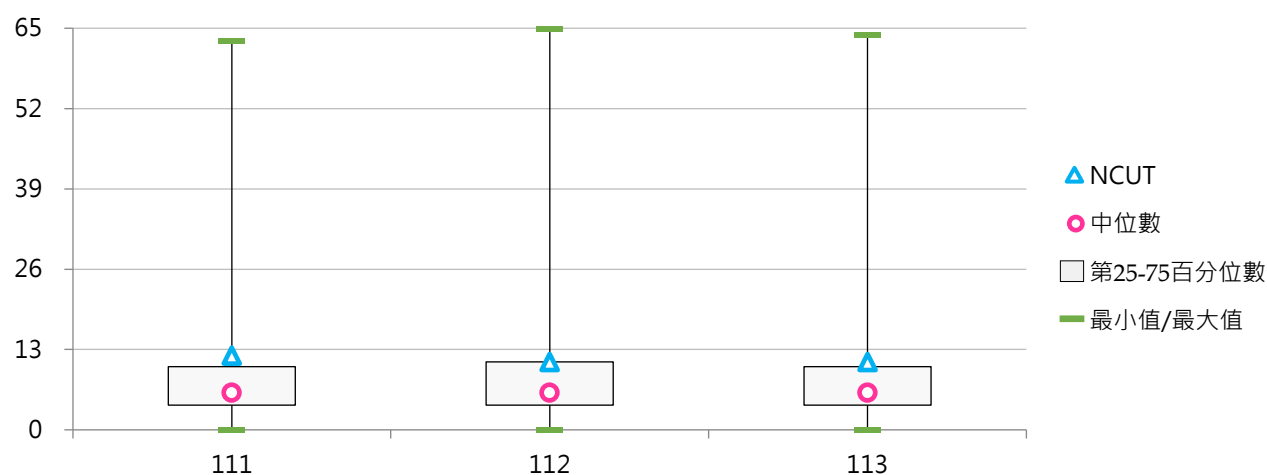

(十) 會計人員占比

< 會計人員數 / 全校職員數 >

1. 113學年度各類型學校【會計人員占比】最高前三校

公立大學		私立大學		公立技專		私立技專	
NCNU	5.78%	DILA	5.66%	TCPA	12.50%	SJU	15.00%
NTUPES	5.77%	HCU	5.33%	NTUB	8.74%	DAHAN	8.33%
NQU	5.61%	TTU	5.19%	NTC	8.45%	YDU	7.41%

2. 111 ~ 113學年度會計人員占比 - 不同類型學校

學年度	全國學校	公立學校	私立學校	大學校院	技專校院	NCUT
111	4.21%	5.07%	3.77%	3.98%	4.41%	5.83%
112	4.27%	5.01%	3.90%	4.05%	4.48%	5.29%
113	4.31%	5.09%	3.91%	4.07%	4.52%	5.31%

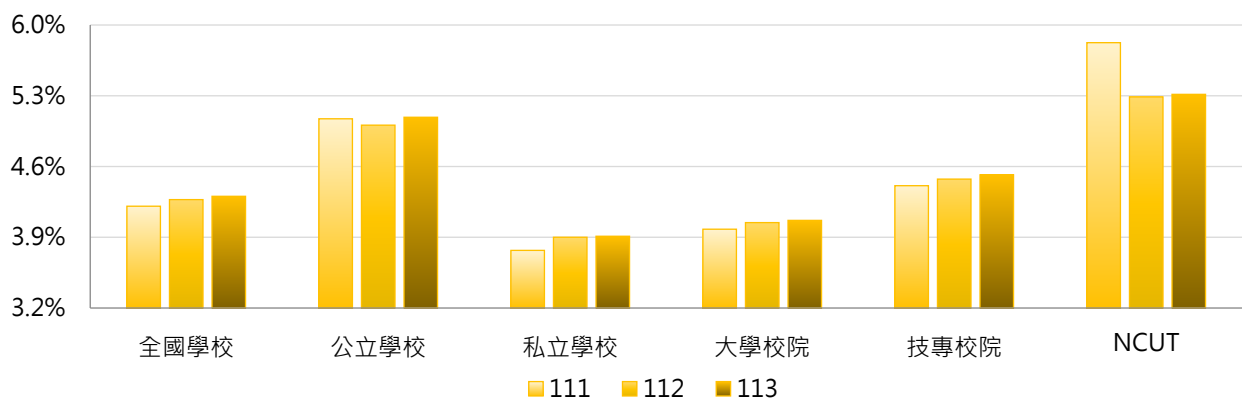

學年度	全國學校	公立大學	私立大學	公立技專	私立技專	NCUT
111	4.21%	4.62%	3.38%	6.04%	4.00%	5.83%
112	4.27%	4.65%	3.48%	5.78%	4.14%	5.29%
113	4.31%	4.76%	3.42%	5.79%	4.19%	5.31%

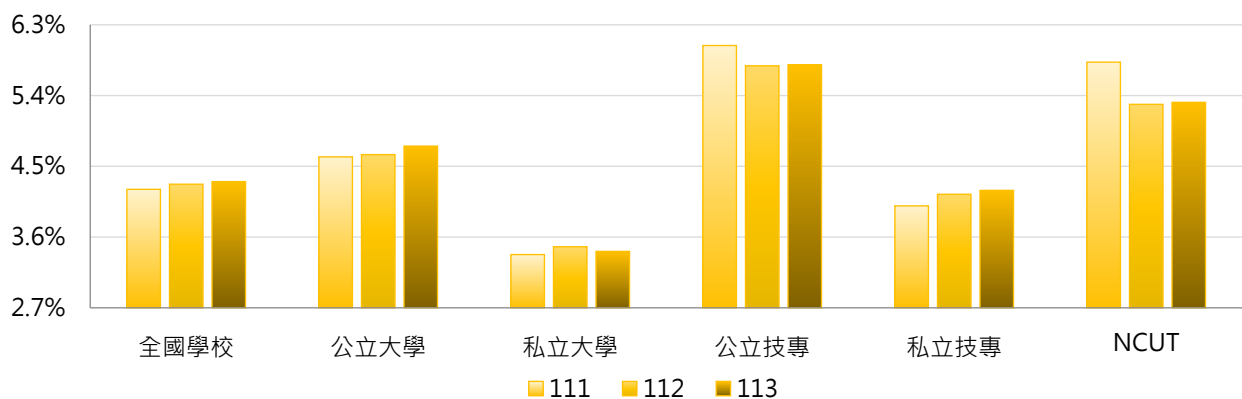

3. 111 ~ 113學年度會計人員占比 - 不同區域學校

學年度	全國學校	北部區域	中部區域	南部區域	其他區域	NCUT
111	4.21%	4.12%	4.02%	4.35%	5.18%	5.83%
112	4.27%	4.32%	3.97%	4.25%	5.27%	5.29%
113	4.31%	4.31%	4.13%	4.17%	5.89%	5.31%

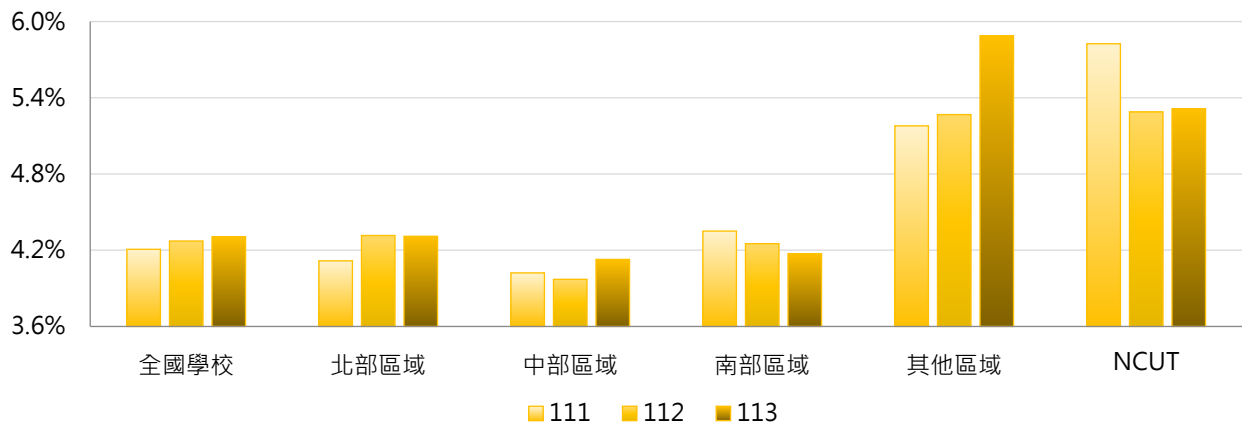

4. 111 ~ 113學年度會計人員占比 - 排序百分位數

學年度	最小值	第25百分位數	中位數	第75百分位數	最大值	NCUT
111	0.00%	3.22%	4.06%	4.92%	12.82%	5.83%
112	0.00%	3.43%	4.17%	4.90%	12.50%	5.29%
113	0.00%	3.34%	4.14%	5.01%	15.00%	5.31%

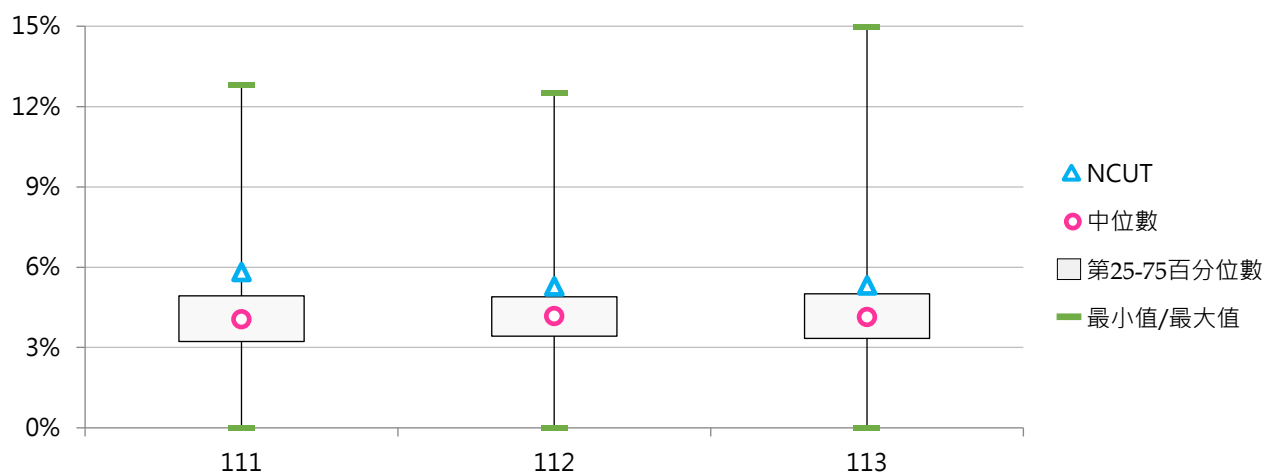

(十一) 人事人員數

< 包括專任(職)人員、正式約聘僱人員(一年一聘屬按年常川雇用者)、國立大學校務基金聘任之工作人員 >

1. 113學年度各類型學校【人事人員數】最高前三校

公立大學		私立大學		公立技專		私立技專	
NTU	47	TMU	14	NKUST	33	HKU	8
NYCU	36	TKU	13	NTUT	18	CYUT	8
NCKU	33	SCU	13	NTUST	14	FY	6
				YUNTECH	14		

2. 111~113學年度人事人員數 - 不同類型學校

學年度	全國學校	公立學校	私立學校	大專校院	技專校院	NCUT
111	7.22	12.62	4.49	9.82	4.91	9
112	7.15	12.64	4.38	9.83	4.76	8
113	7.11	12.66	4.30	9.91	4.61	10

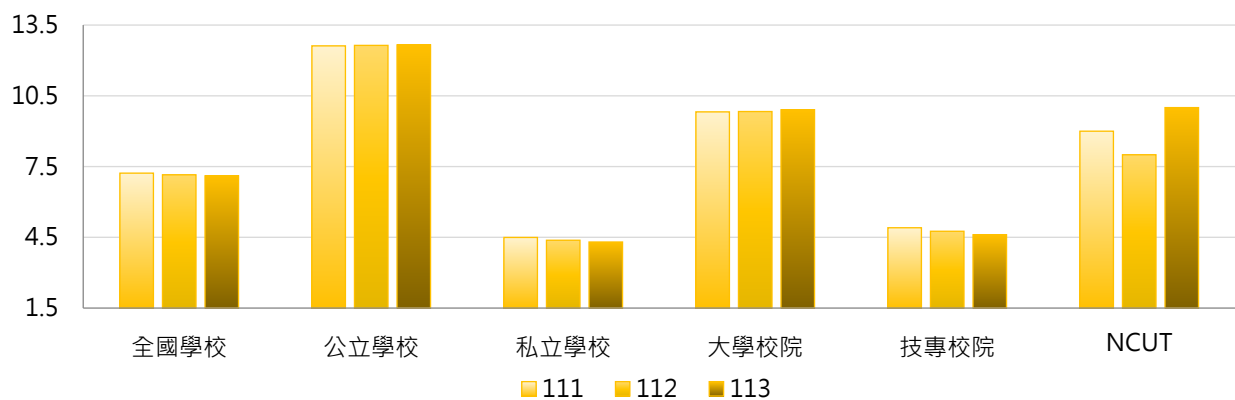

學年度	全國學校	公立大學	私立大學	公立技專	私立技專	NCUT
111	7.22	13.28	6.56	11.20	3.31	9
112	7.15	13.50	6.38	10.80	3.22	8
113	7.11	13.59	6.44	10.67	3.07	10

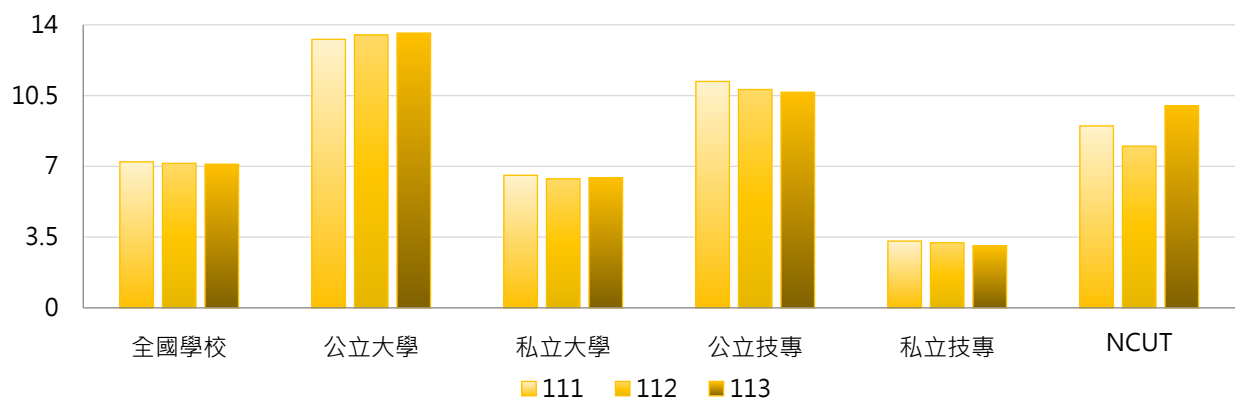



3. 111 ~ 113學年度人事人員數 - 不同區域學校

學年度	全國學校	北部區域	中部區域	南部區域	其他區域	NCUT
111	7.22	7.55	6.70	7.13	6.33	9
112	7.15	7.38	6.78	7.13	6.33	8
113	7.11	7.35	6.81	6.97	6.50	10

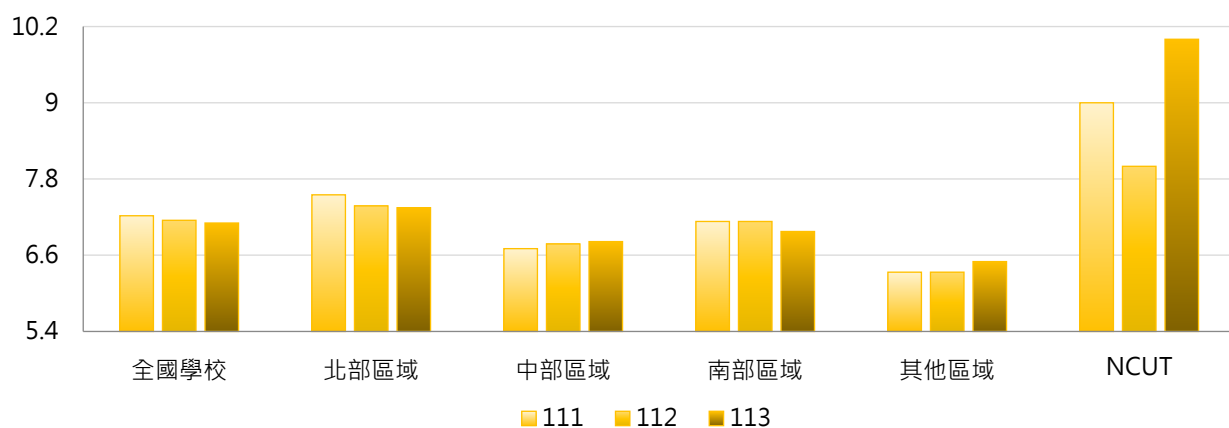

4. 111 ~ 113學年度人事人員數 - 排序百分位數

學年度	最小值	第25百分位數	中位數	第75百分位數	最大值	NCUT
111	1	3	5	9	48	9
112	0	3	5	9	44	8
113	0	3	5	9	47	10

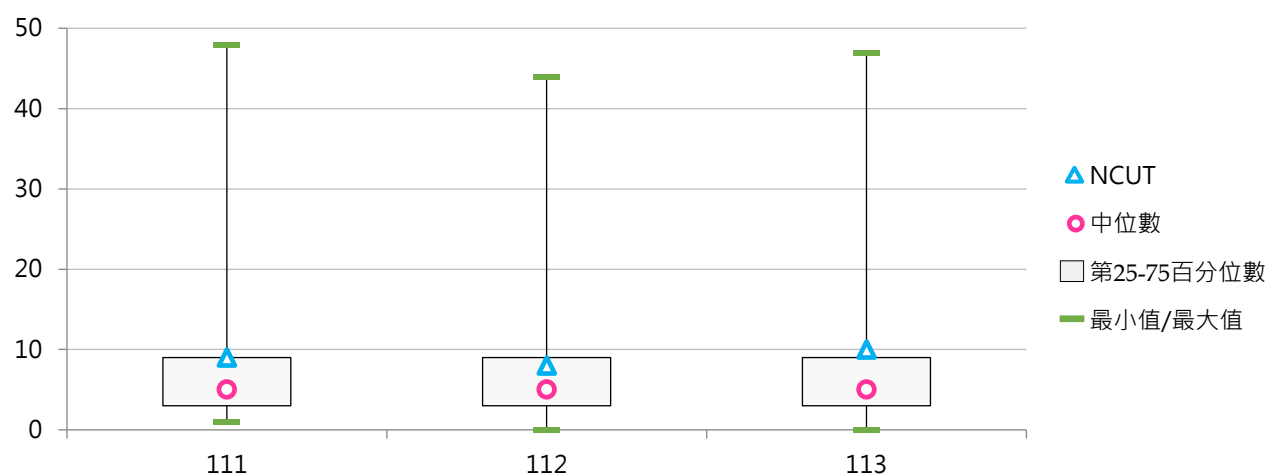

(十二) 人事人員占比

< 人事人員數 / 全校職員數 >

1. 113學年度各類型學校【人事人員占比】最高前三校

公立大學		私立大學		公立技專		私立技專	
NTSU	5.94%	HCU	5.33%	NTUB	8.74%	HWH	6.45%
NCKU	5.51%	TTU	5.19%	TCPA	7.50%	SJU	5.00%
NPTU	5.24%	MMC	4.26%	NTIN	7.25%	CUFA	5.00%

2. 111 ~ 113學年度人事人員占比 - 不同類型學校

學年度	全國學校	公立學校	私立學校	大學校院	技專校院	NCUT
111	3.44%	4.44%	2.93%	3.36%	3.51%	4.37%
112	3.49%	4.45%	3.01%	3.37%	3.60%	3.85%
113	3.39%	4.37%	2.89%	3.37%	3.40%	4.83%

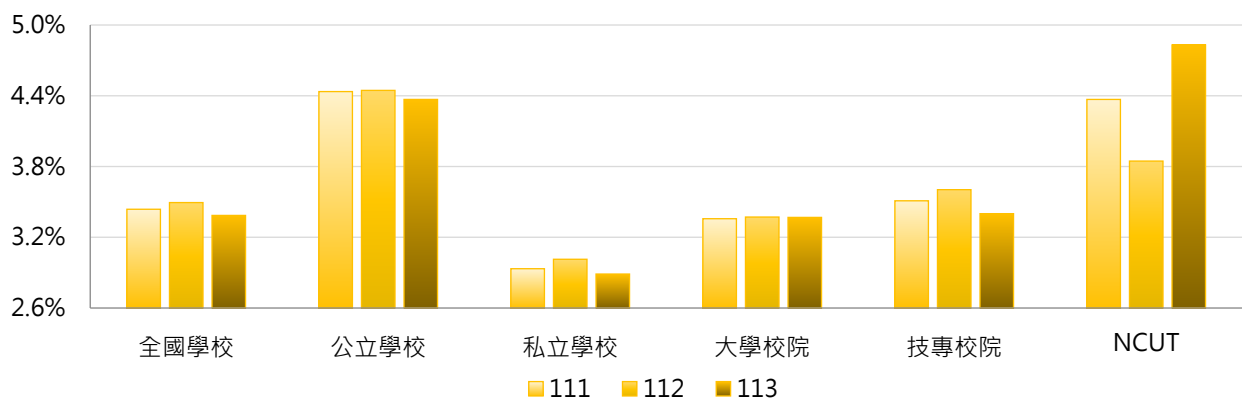

學年度	全國學校	公立大學	私立大學	公立技專	私立技專	NCUT
111	3.44%	3.91%	2.84%	5.55%	2.99%	4.37%
112	3.49%	3.98%	2.80%	5.44%	3.14%	3.85%
113	3.39%	3.96%	2.81%	5.24%	2.93%	4.83%

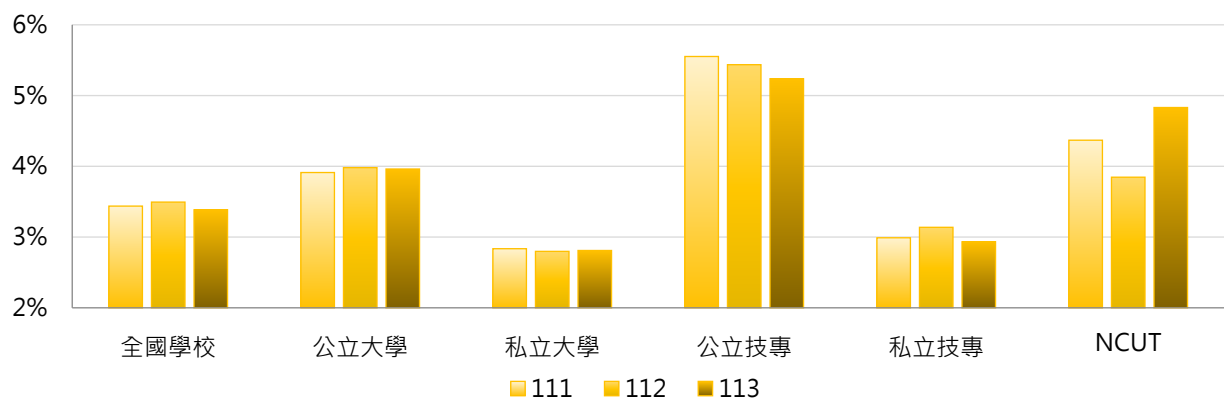

3. 111 ~ 113學年度人事人員占比 - 不同區域學校

學年度	全國學校	北部區域	中部區域	南部區域	其他區域	NCUT
111	3.44%	3.46%	3.09%	3.58%	3.83%	4.37%
112	3.49%	3.48%	3.19%	3.67%	3.89%	3.85%
113	3.39%	3.32%	3.22%	3.49%	4.22%	4.83%

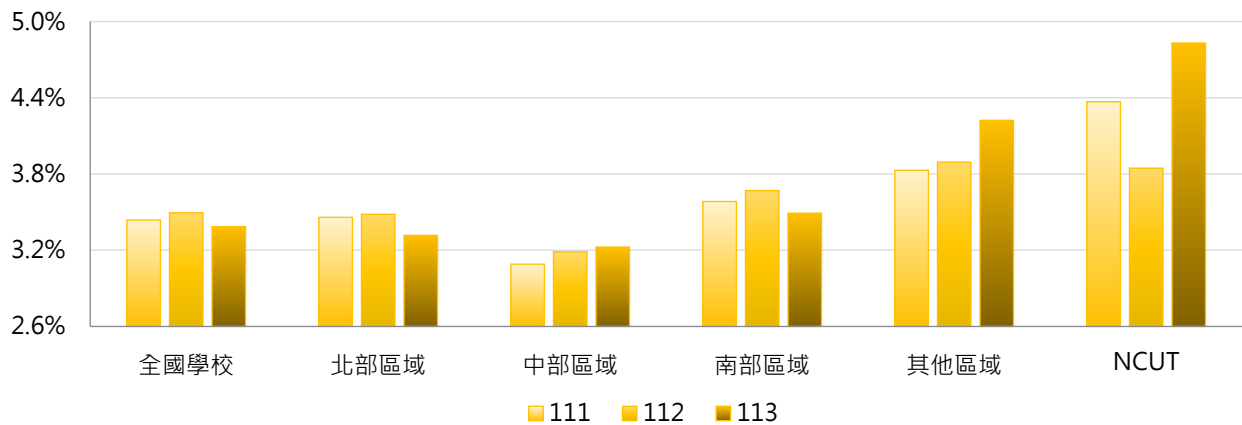

4. 111 ~ 113學年度人事人員占比 - 排序百分位數

學年度	最小值	第25百分位數	中位數	第75百分位數	最大值	NCUT
111	0.97%	2.48%	3.11%	4.17%	10.26%	4.37%
112	0.00%	2.50%	3.25%	4.13%	10.00%	3.85%
113	0.00%	2.47%	3.11%	4.17%	8.74%	4.83%

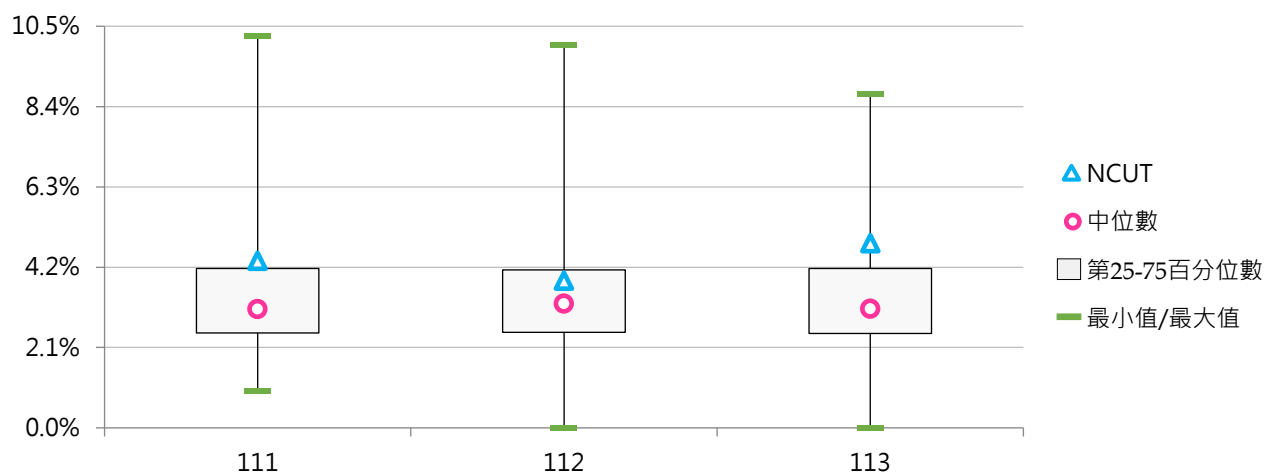



(十三) 圖書人員數

< 包括專任(職)人員、正式約聘僱人員(一年一聘屬按年常川雇用者)、國立大學校務基金聘任之工作人員 >

1. 113學年度各類型學校【圖書人員數】最高前三校

公立大學		私立大學		公立技專		私立技專	
NTU	112	TKU	28	NKUST	36	LTU	11
NCCU	72	TMU	22	NTUST	19	CYUT	11
NYCU	61	THU	21	NTCUST	16	CGUST	10
				YUNTECH	16		

2. 111~113學年度圖書人員數 - 不同類型學校

學年度	全國學校	公立學校	私立學校	大學校院	技專校院	NCUT
111	11.00	19.15	6.88	17.00	5.65	7
112	10.79	19.09	6.59	16.73	5.49	6
113	10.53	19.02	6.24	16.55	5.16	6

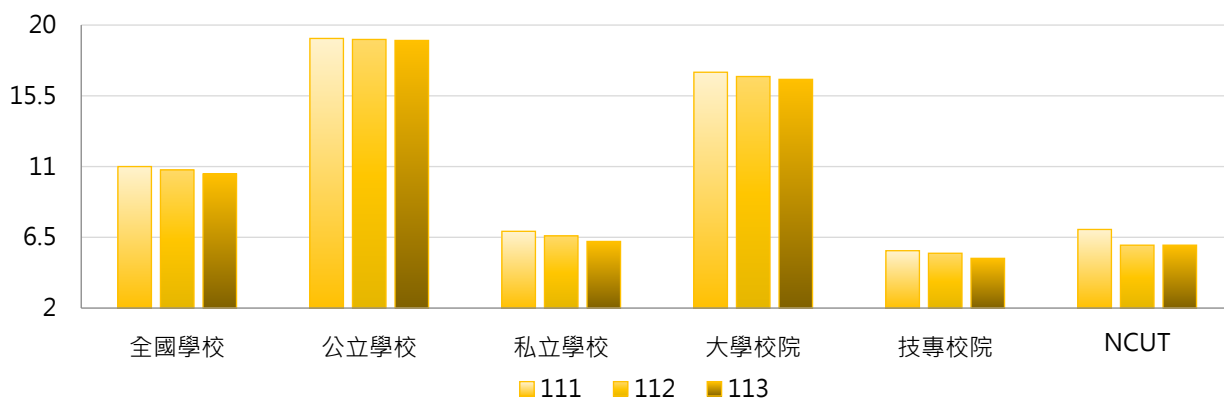

學年度	全國學校	公立大學	私立大學	公立技專	私立技專	NCUT
111	11.00	23.28	11.09	10.33	4.46	7
112	10.79	23.19	10.65	10.33	4.25	6
113	10.53	23.16	10.32	10.20	3.88	6

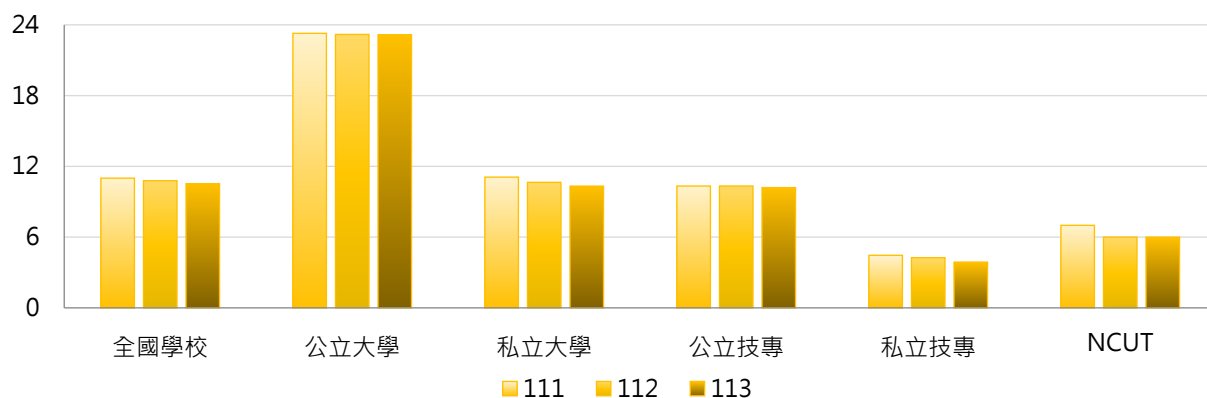

3. 111 ~ 113學年度圖書人員數 - 不同區域學校

學年度	全國學校	北部區域	中部區域	南部區域	其他區域	NCUT
111	11.00	12.03	10.04	10.11	9.17	7
112	10.79	11.80	9.89	9.82	9.33	6
113	10.53	11.70	9.67	9.32	8.67	6

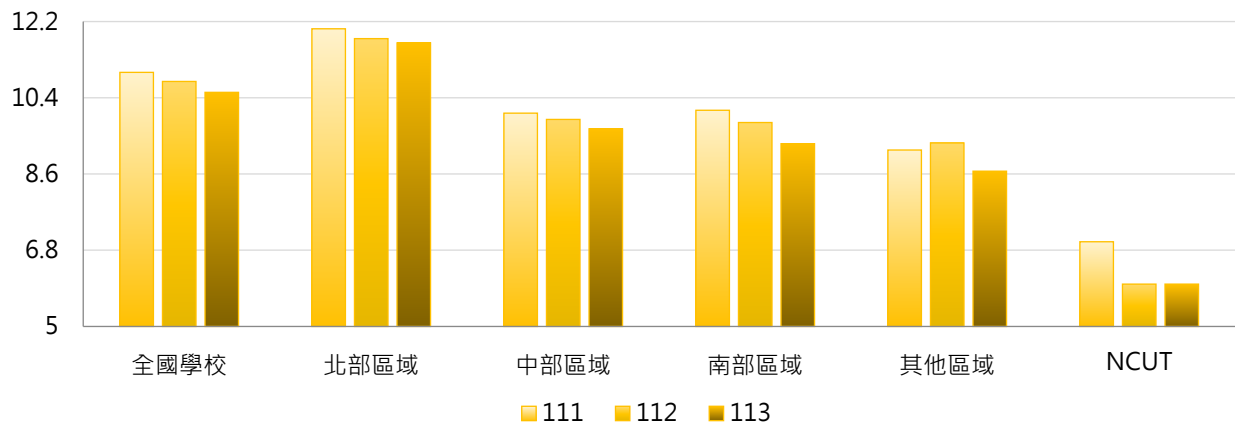

4. 111 ~ 113學年度圖書人員數 - 排序百分位數

學年度	最小值	第25百分位數	中位數	第75百分位數	最大值	NCUT
111	0	3	7	12	113	7
112	0	3	6	12	111	6
113	0	3	6	12	112	6

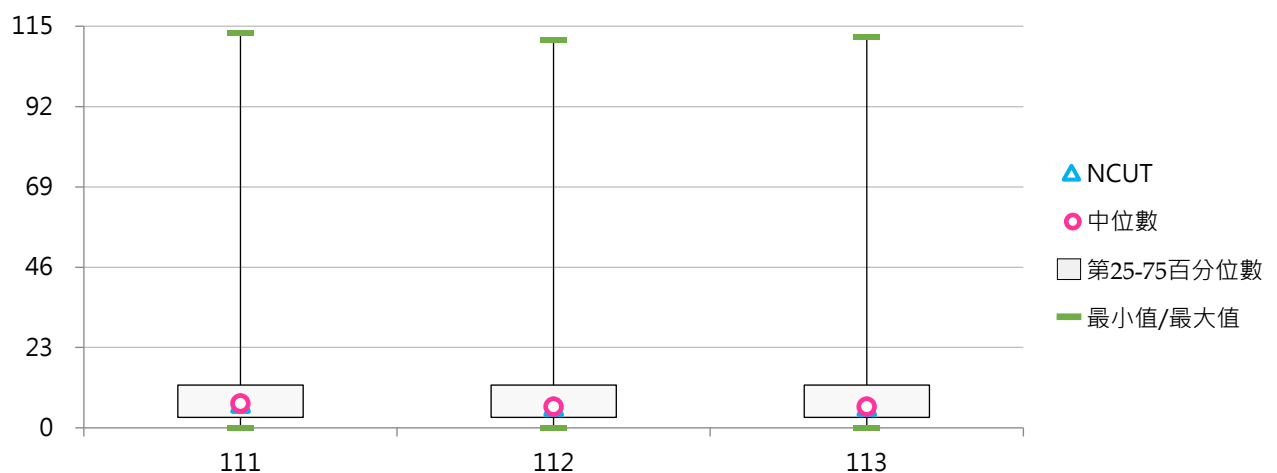

(十四) 圖書人員占比

< 圖書人員數 / 全校職員數 >

1. 113學年度各類型學校【圖書人員占比】最高前三校

公立大學		私立大學		公立技專		私立技專	
NCCU	10.73%	DILA	11.32%	NPU	9.78%	YUHING	9.09%
NCNU	8.67%	PU	5.88%	NTUB	6.80%	LTU	6.36%
NTUE	8.44%	KMU	5.37%	NKUHT	6.25%	HSC	6.17%

2. 111 ~ 113學年度圖書人員占比 - 不同類型學校

學年度	全國學校	公立學校	私立學校	大學校院	技專校院	NCUT
111	4.41%	5.50%	3.85%	4.99%	3.89%	3.40%
112	4.37%	5.53%	3.78%	4.97%	3.83%	2.88%
113	4.21%	5.41%	3.61%	4.89%	3.61%	2.90%

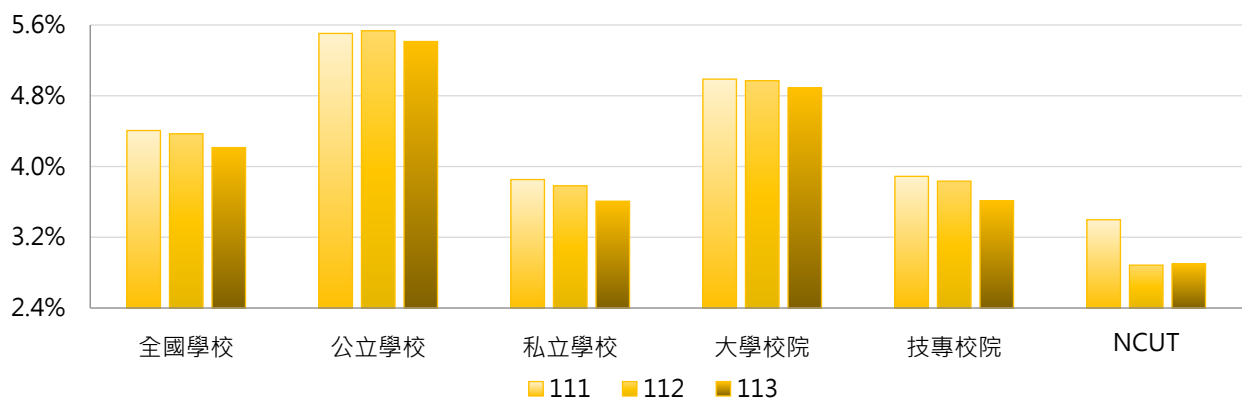

學年度	全國學校	公立大學	私立大學	公立技專	私立技專	NCUT
111	4.41%	5.98%	4.05%	4.49%	3.74%	3.40%
112	4.37%	5.98%	4.02%	4.59%	3.64%	2.88%
113	4.21%	5.86%	3.98%	4.46%	3.40%	2.90%

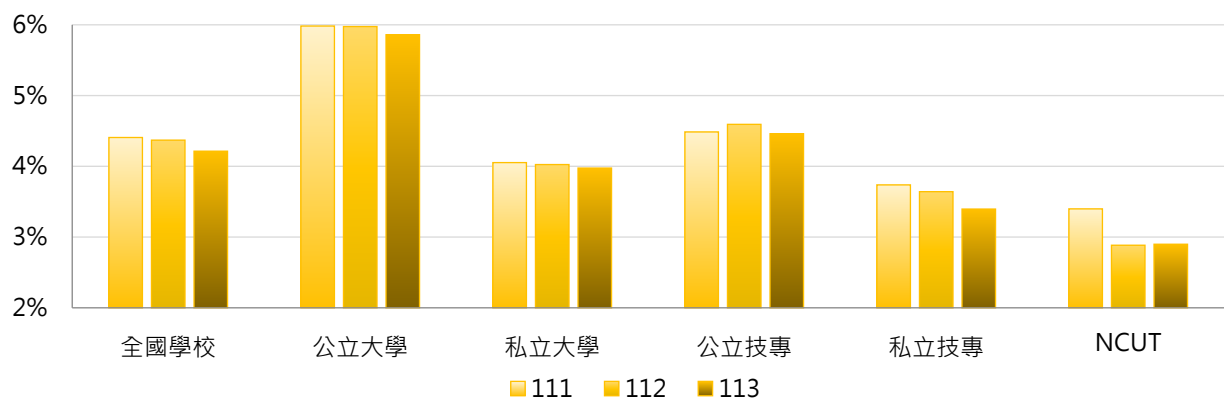

3. 111 ~ 113學年度圖書人員占比 - 不同區域學校

學年度	全國學校	北部區域	中部區域	南部區域	其他區域	NCUT
111	4.41%	4.26%	4.47%	4.71%	3.87%	3.40%
112	4.37%	4.21%	4.45%	4.70%	3.74%	2.88%
113	4.21%	4.01%	4.38%	4.58%	3.47%	2.90%

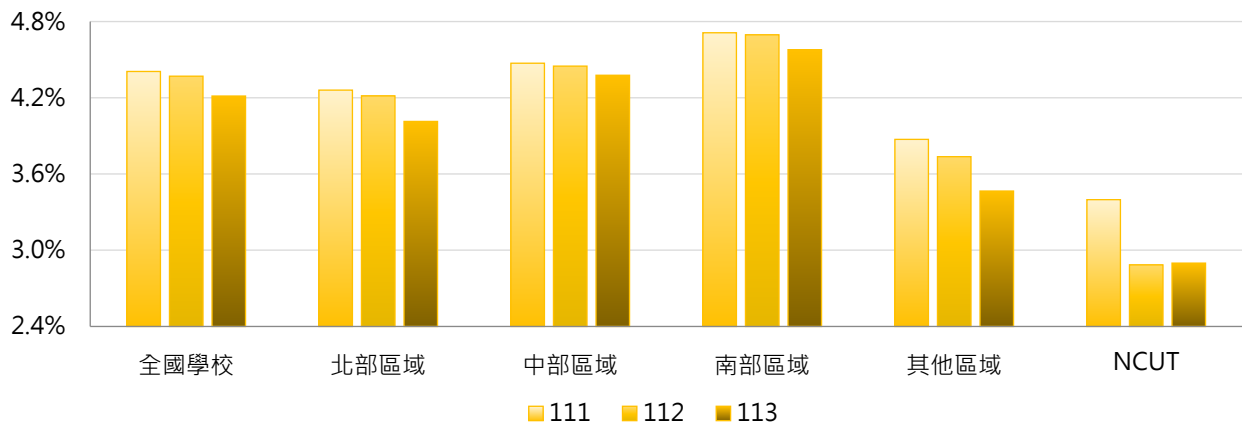

4. 111 ~ 113學年度圖書人員占比 - 排序百分位數

學年度	最小值	第25百分位數	中位數	第75百分位數	最大值	NCUT
111	0.00%	3.08%	4.35%	5.53%	10.59%	3.40%
112	0.00%	2.97%	4.25%	5.36%	10.67%	2.88%
113	0.00%	2.81%	3.94%	5.26%	11.32%	2.90%

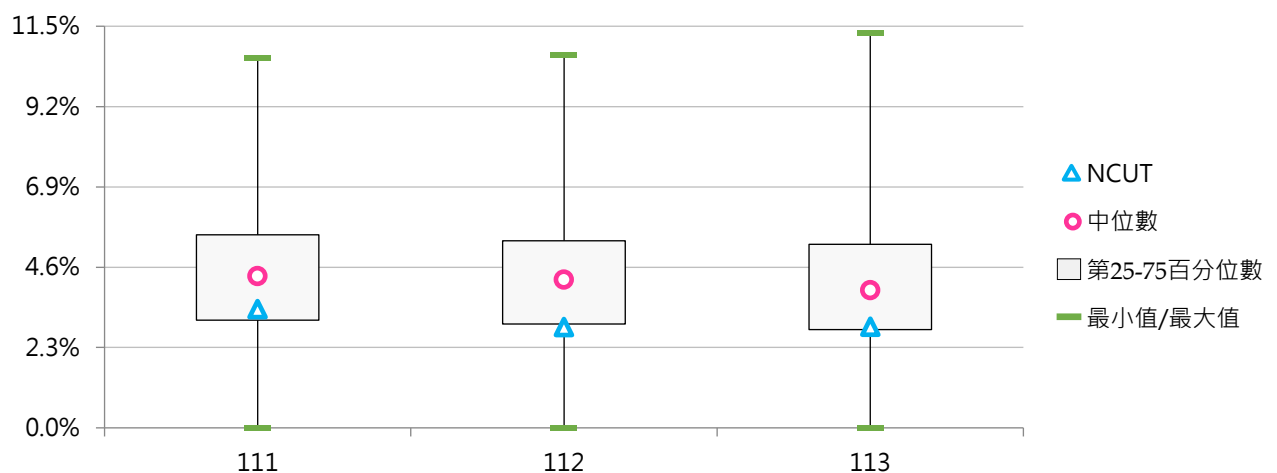



(十五) 體育衛生人員數

< 包括專任(職)人員、正式約聘僱人員(一年一聘屬按年常川雇用者)、國立大學校務基金聘任之工作人員 >

1. 113學年度各類型學校【體育衛生人員數】最高前三校

公立大學		私立大學		公立技專		私立技專	
NTU	44	TCU	16	NKUST	27	WFU	14
NTNU	23	TKU	15	YUNTECH	11	MUST	7
NSYSU	17	CYCU	14	NFU	7	LIT	6
						KSU	6
						MEIHO	6
						HKU	6
						OCU	6
						WZU	6
						TUT	6
						TUMT	6

2. 111 ~ 113學年度體育衛生人員數 - 不同類型學校

學年度	全國學校	公立學校	私立學校	大學校院	技專校院	NCUT
111	5.05	7.57	3.77	6.89	3.41	2
112	5.01	7.55	3.72	6.91	3.31	2
113	5.19	7.77	3.89	7.23	3.38	2

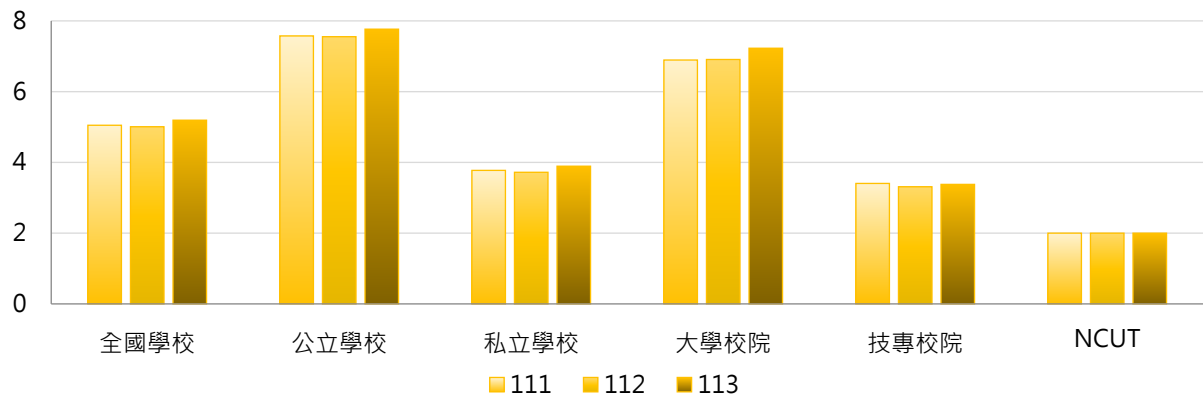

學年度	全國學校	公立大學	私立大學	公立技專	私立技專	NCUT
111	5.05	9.03	4.88	4.47	3.14	2
112	5.01	9.00	4.94	4.47	3.02	2
113	5.19	9.31	5.26	4.47	3.10	2

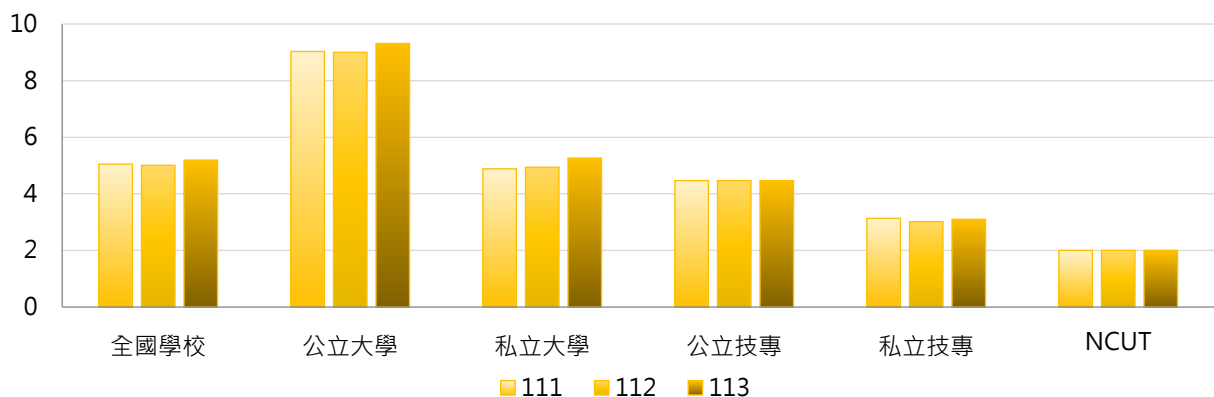



3. 111 ~ 113學年度體育衛生人員數 - 不同區域學校

學年度	全國學校	北部區域	中部區域	南部區域	其他區域	NCUT
111	5.05	5.06	3.93	5.61	6.50	2
112	5.01	5.16	4.00	5.24	6.33	2
113	5.19	5.20	4.22	5.74	6.00	2

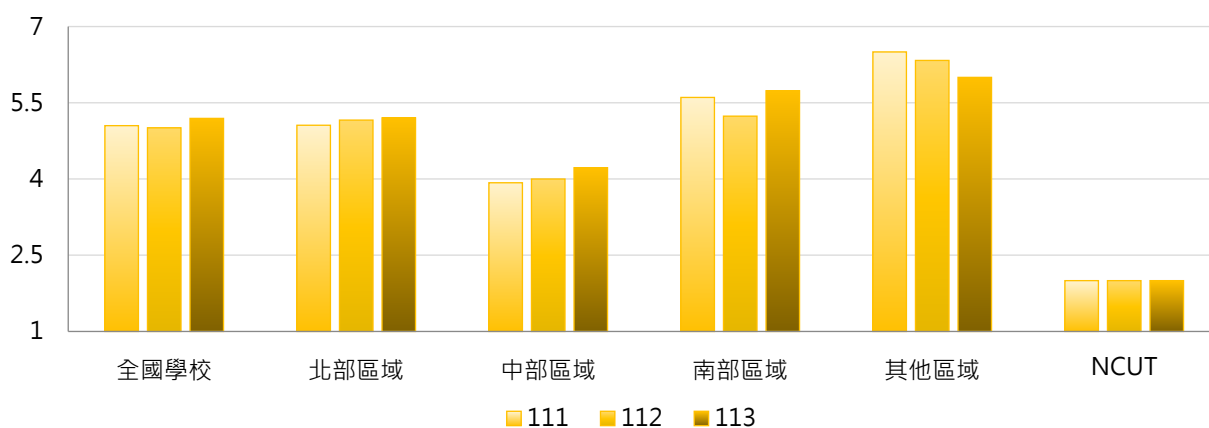

4. 111 ~ 113學年度體育衛生人員數 - 排序百分位數

學年度	最小值	第25百分位數	中位數	第75百分位數	最大值	NCUT
111	0	2	4	7	41	2
112	0	2	4	7	40	2
113	0	2	4	6	44	2

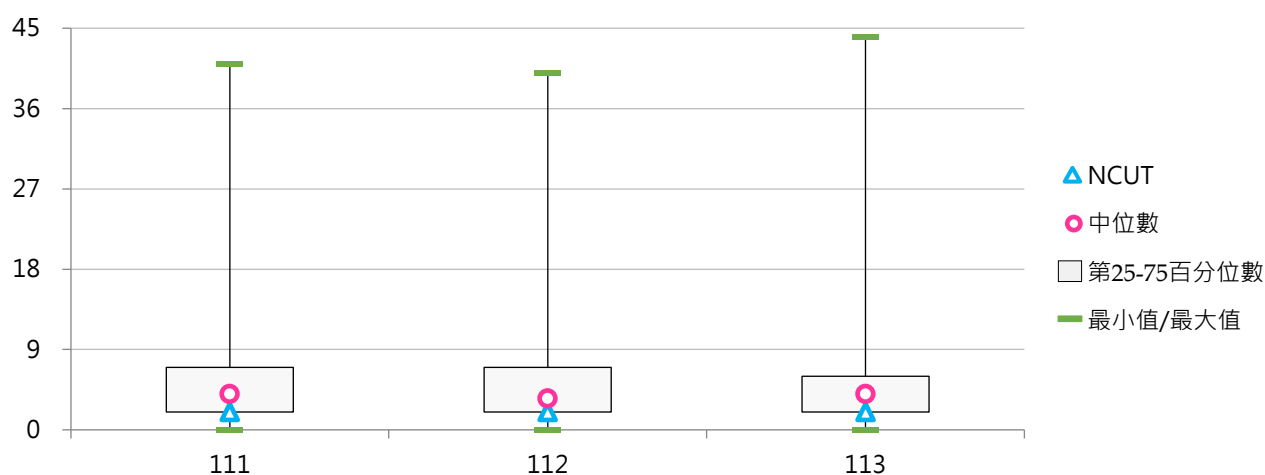

(十六) 體育衛生人員占比

< 體育衛生人員數 / 全校職員數 >

1. 113學年度各類型學校【體育衛生人員占比】最高前三校

公立大學		私立大學		公立技專		私立技專	
NTUPES	14.42%	CTBC	7.32%	TCPA	5.00%	WFU	14.43%
NTSU	10.89%	CHU	5.08%	NKUST	4.25%	LIT	5.61%
UTAPEI	6.53%	NHU	4.46%	YUNTECH	4.04%	MEIHO	5.61%

2. 111 ~ 113學年度體育衛生人員占比 - 不同類型學校

學年度	全國學校	公立學校	私立學校	大學校院	技專校院	NCUT
111	2.55%	2.57%	2.54%	2.53%	2.57%	0.97%
112	2.57%	2.67%	2.52%	2.55%	2.60%	0.96%
113	2.73%	2.81%	2.69%	2.78%	2.68%	0.97%

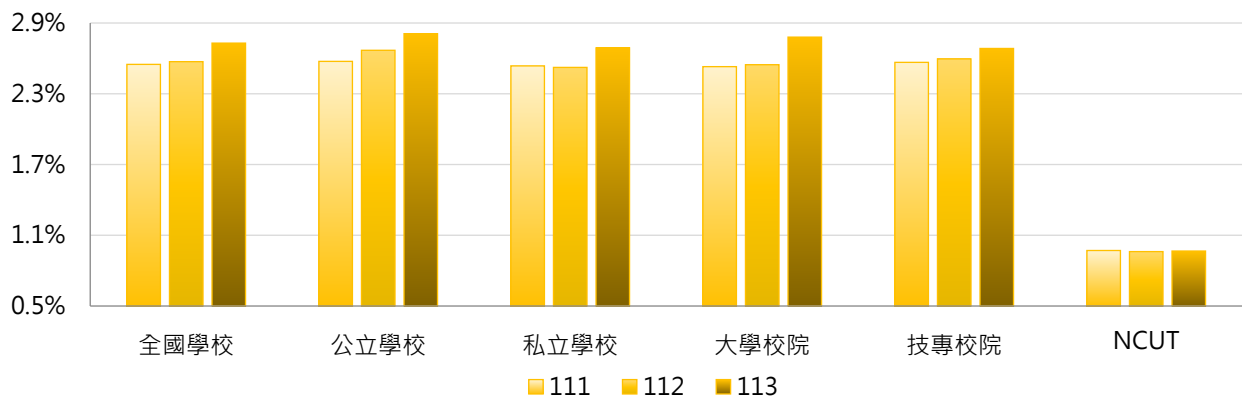

學年度	全國學校	公立大學	私立大學	公立技專	私立技專	NCUT
111	2.55%	3.02%	2.07%	1.62%	2.81%	0.97%
112	2.57%	3.03%	2.10%	1.91%	2.77%	0.96%
113	2.73%	3.22%	2.37%	1.93%	2.88%	0.97%

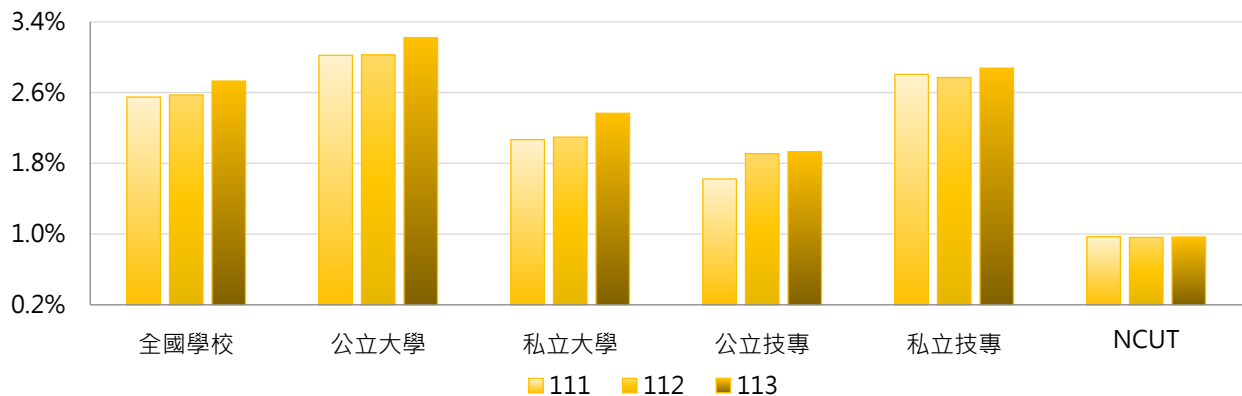

3. 111 ~ 113學年度體育衛生人員占比 - 不同區域學校

學年度	全國學校	北部區域	中部區域	南部區域	其他區域	NCUT
111	2.55%	2.31%	2.31%	3.07%	3.06%	0.97%
112	2.57%	2.34%	2.45%	2.99%	3.13%	0.96%
113	2.73%	2.43%	2.54%	3.44%	2.51%	0.97%

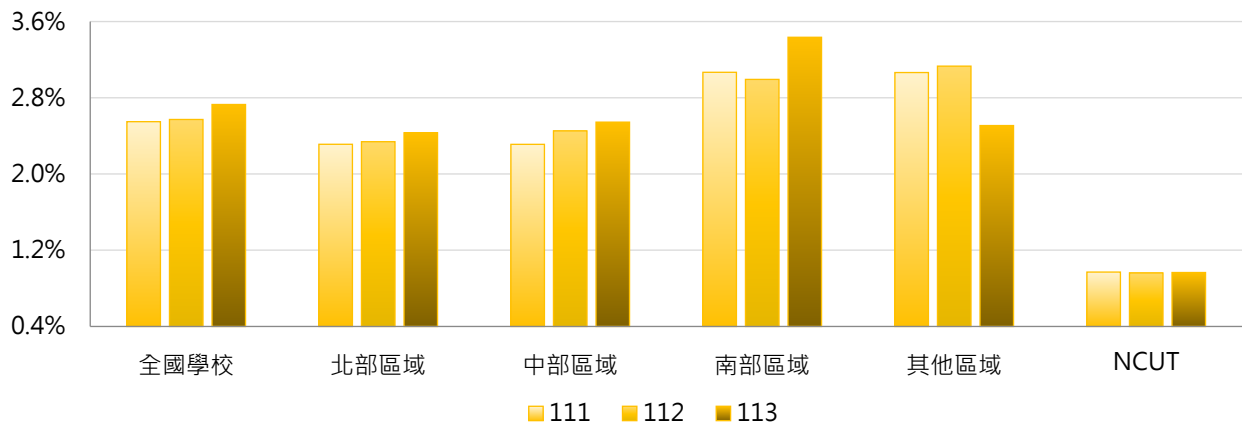

4. 111 ~ 113學年度體育衛生人員占比 - 排序百分位數

學年度	最小值	第25百分位數	中位數	第75百分位數	最大值	NCUT
111	0.00%	1.48%	2.46%	3.28%	14.29%	0.97%
112	0.00%	1.46%	2.42%	3.28%	14.95%	0.96%
113	0.00%	1.53%	2.64%	3.38%	14.43%	0.97%

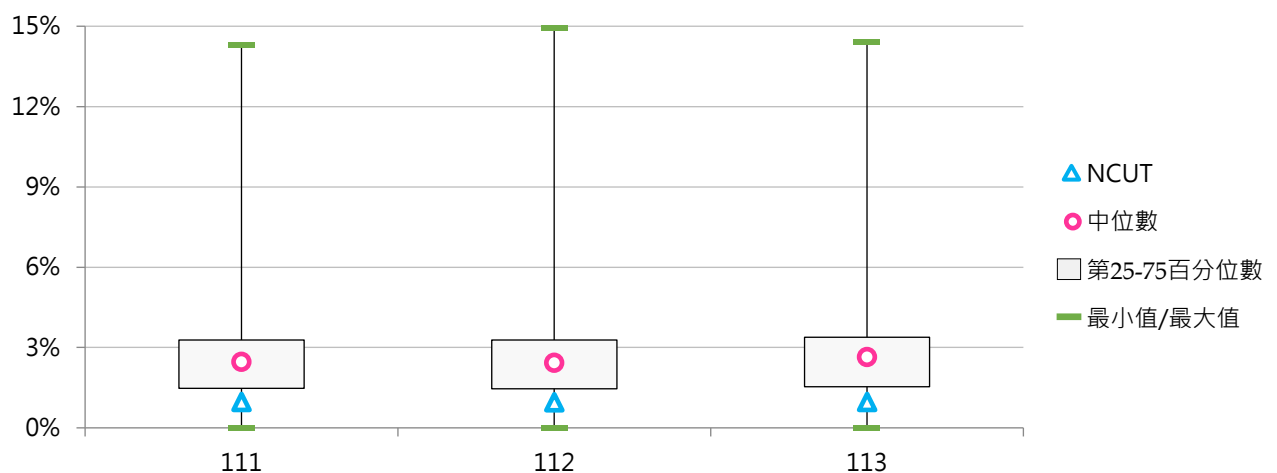

(十七) 產學合作(含育成)人員數

< 包括專任(職)人員、正式約聘僱人員(一年一聘屬按年常川雇用者)、國立大學校務基金聘任之工作人員 >

1. 113學年度各類型學校【產學合作(含育成)人員數】最高前三校

公立大學		私立大學		公立技專		私立技專	
NYCU	45	PCCU	34	NTUST	23	CYUT	19
NCKU	34	MCU	24	NKUHT	14	CSU	14
NCHU	32	TMU	16	YUNTECH	13	STUST	9

2. 111~113學年度產學合作(含育成)人員數 - 不同類型學校

學年度	全國學校	公立學校	私立學校	大學校院	技專校院	NCUT
111	5.24	7.79	3.96	7.52	3.22	1
112	5.25	7.83	3.95	7.52	3.23	3
113	5.29	7.91	3.96	7.41	3.39	3

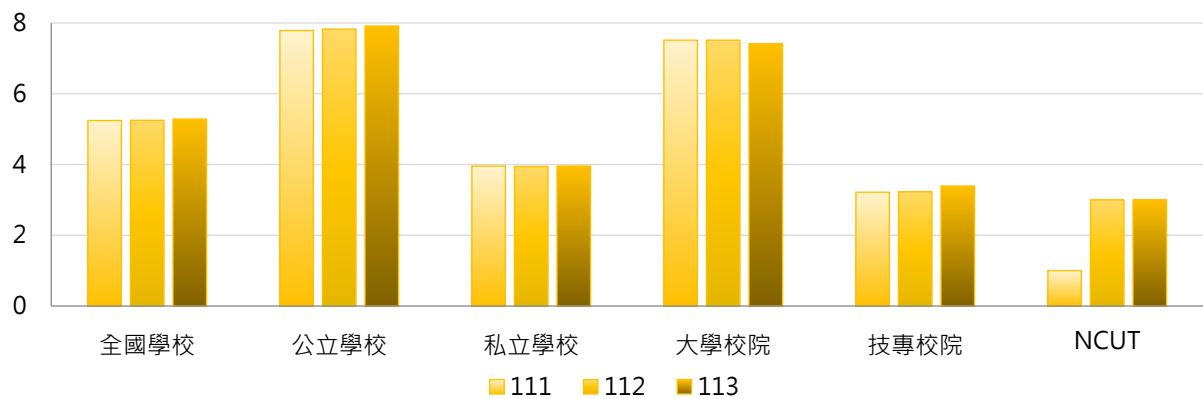

學年度	全國學校	公立大學	私立大學	公立技專	私立技專	NCUT
111	5.24	8.91	6.21	5.40	2.66	1
112	5.25	8.88	6.24	5.60	2.63	3
113	5.29	8.75	6.15	6.13	2.69	3

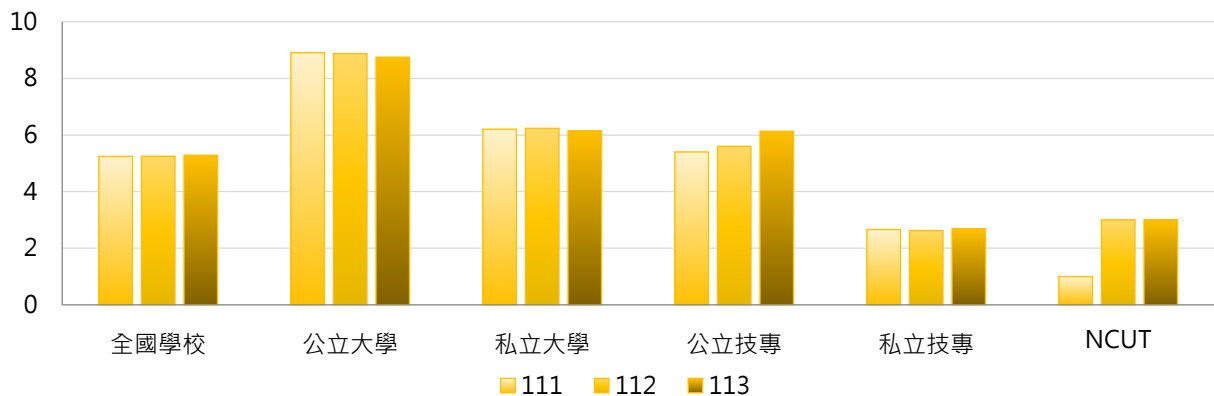

3. 111 ~ 113學年度產學合作(含育成)人員數 - 不同區域學校

學年度	全國學校	北部區域	中部區域	南部區域	其他區域	NCUT
111	5.24	5.04	5.74	5.03	6.67	1
112	5.25	5.01	6.00	5.03	6.00	3
113	5.29	5.16	5.89	4.95	6.17	3

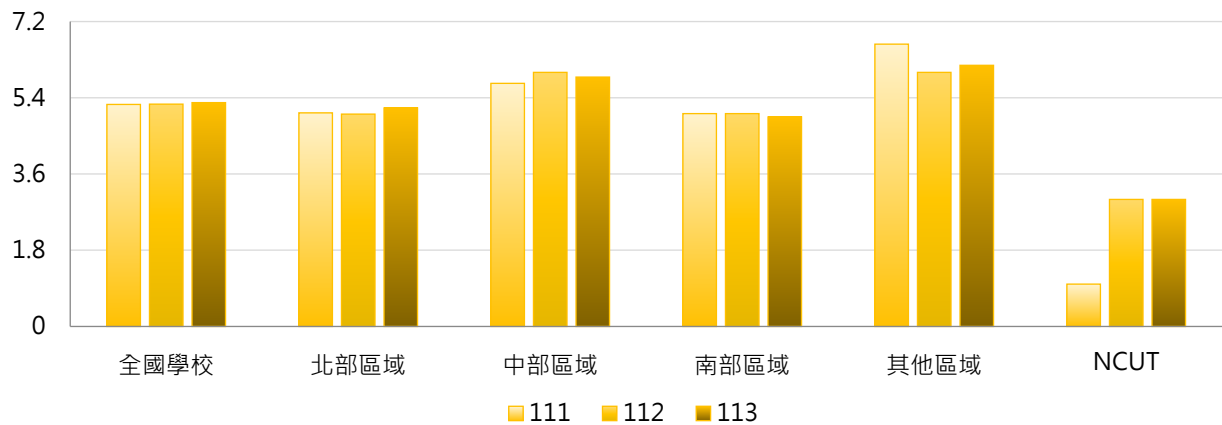

4. 111 ~ 113學年度產學合作(含育成)人員數 - 排序百分位數

學年度	最小值	第25百分位數	中位數	第75百分位數	最大值	NCUT
111	0	1	3	7	40	1
112	0	1	3	7	47	3
113	0	1	3	7	45	3

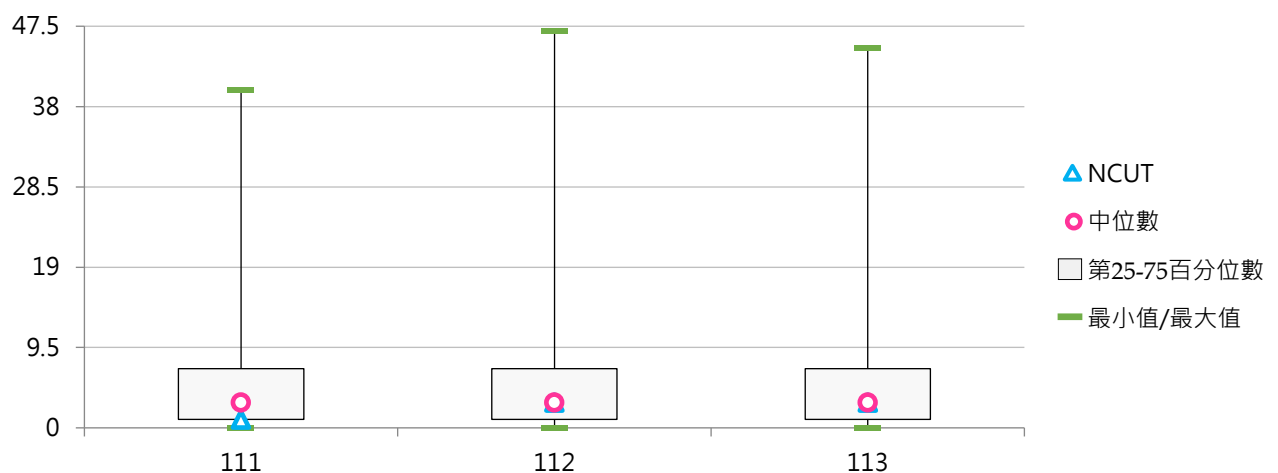

(十八) 產學合作(含育成)人員占比

< 產學合作(含育成)人員數 / 全校職員數 >

1. 113學年度各類型學校【產學合作(含育成)人員占比】最高前三校

公立大學		私立大學		公立技專		私立技專	
NTTU	7.00%	HFU	12.50%	NKUHT	7.95%	TNU	8.24%
NCKU	5.68%	TTU	10.39%	NTUST	6.52%	SMC	7.27%
NCHU	5.23%	CTBC	7.32%	TCPA	5.00%	CYUT	7.22%

2. 111 ~ 113學年度產學合作(含育成)人員占比 - 不同類型學校

學年度	全國學校	公立學校	私立學校	大學校院	技專校院	NCUT
111	2.38%	2.58%	2.28%	2.69%	2.10%	0.49%
112	2.40%	2.50%	2.35%	2.69%	2.14%	1.44%
113	2.44%	2.54%	2.39%	2.61%	2.29%	1.45%

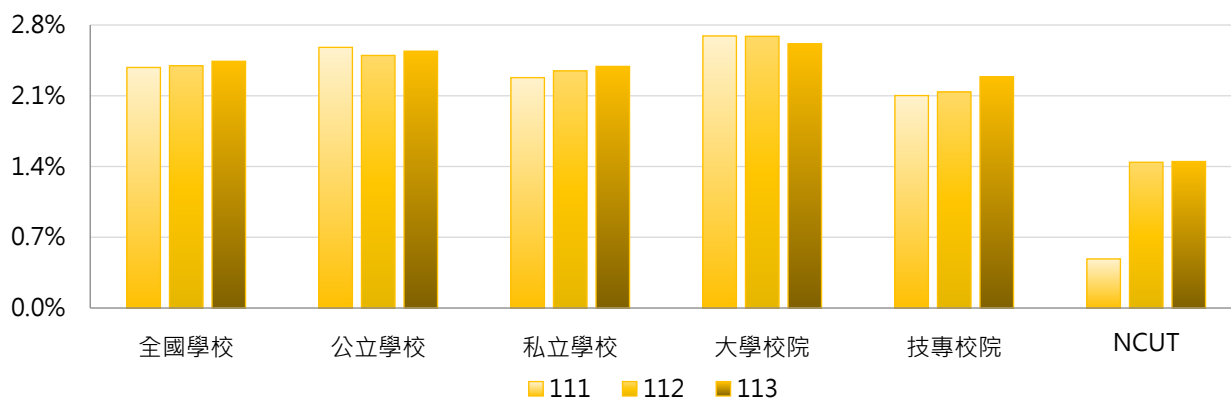

學年度	全國學校	公立大學	私立大學	公立技專	私立技專	NCUT
111	2.38%	2.56%	2.81%	2.62%	1.97%	0.49%
112	2.40%	2.44%	2.92%	2.63%	2.01%	1.44%
113	2.44%	2.41%	2.81%	2.83%	2.15%	1.45%

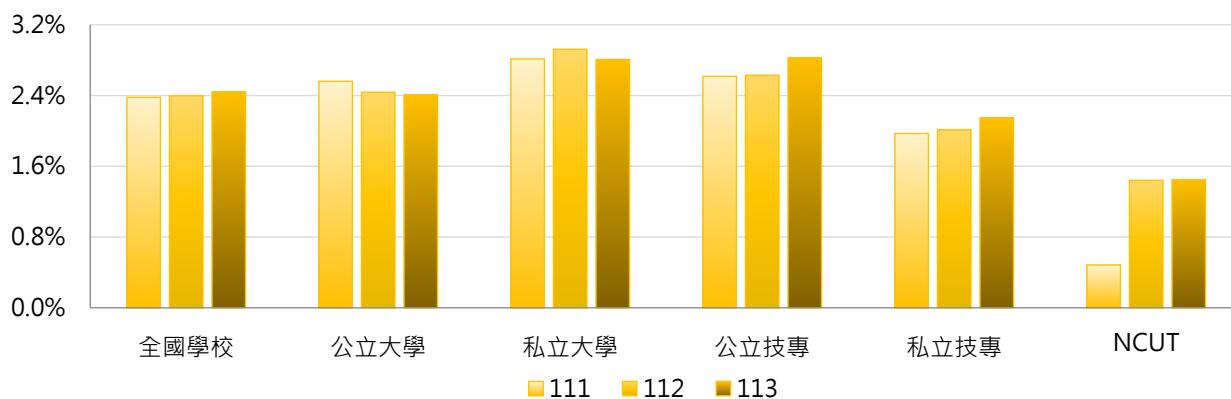

3. 111 ~ 113學年度產學合作(含育成)人員占比 - 不同區域學校

學年度	全國學校	北部區域	中部區域	南部區域	其他區域	NCUT
111	2.38%	2.29%	2.43%	2.47%	2.66%	0.49%
112	2.40%	2.30%	2.55%	2.48%	2.33%	1.44%
113	2.44%	2.34%	2.56%	2.50%	2.71%	1.45%

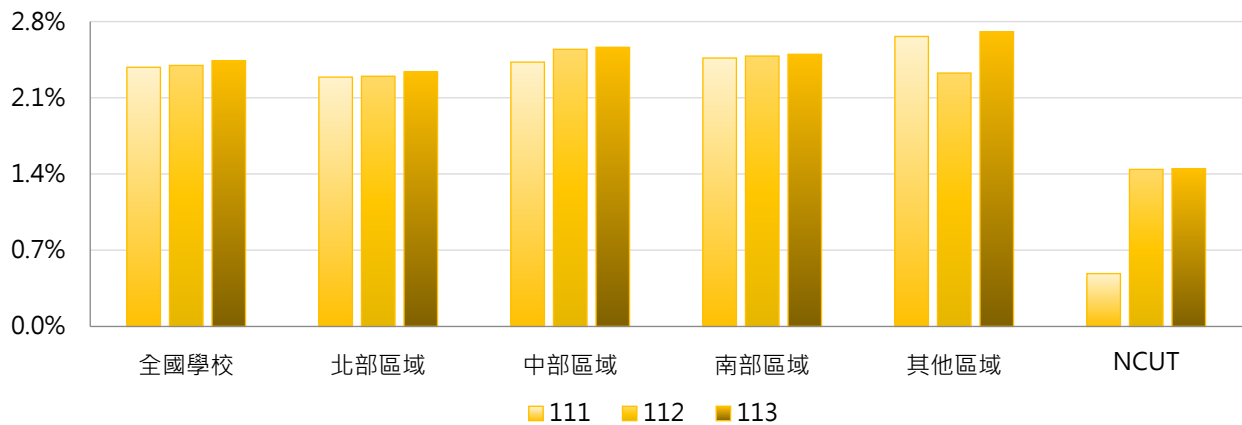

4. 111 ~ 113學年度產學合作(含育成)人員占比 - 排序百分位數

學年度	最小值	第25百分位數	中位數	第75百分位數	最大值	NCUT
111	0.00%	0.80%	1.65%	3.48%	17.19%	0.49%
112	0.00%	0.74%	1.61%	3.72%	18.46%	1.44%
113	0.00%	0.74%	1.88%	3.74%	12.50%	1.45%

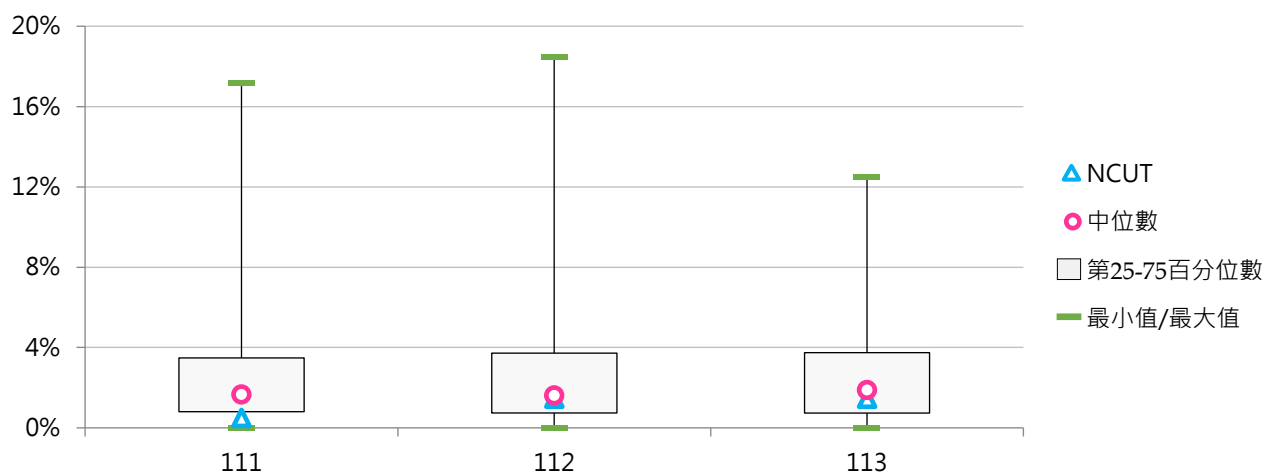

(十九) 國際事務交流人員數

< 包括專任(職)人員、正式約聘僱人員(一年一聘屬按年常川雇用者)、國立大學校務基金聘任之工作人員 >

1. 113學年度各類型學校【國際事務交流人員數】最高前三校

公立大學		私立大學		公立技專		私立技專	
NTU	39	MCU	24	NTUST	13	MUST	15
NCKU	28	TMU	14	NKUST	13	CYUT	9
NCCU	21	KNU	14	NTUT	10	HKU	9
NYCU	21						

2. 111 ~ 113學年度國際事務交流人員數 - 不同類型學校

學年度	全國學校	公立學校	私立學校	大學校院	技專校院	NCUT
111	4.54	6.68	3.46	7.11	2.26	3
112	4.77	7.13	3.58	7.44	2.39	2
113	4.88	7.00	3.81	7.50	2.54	2

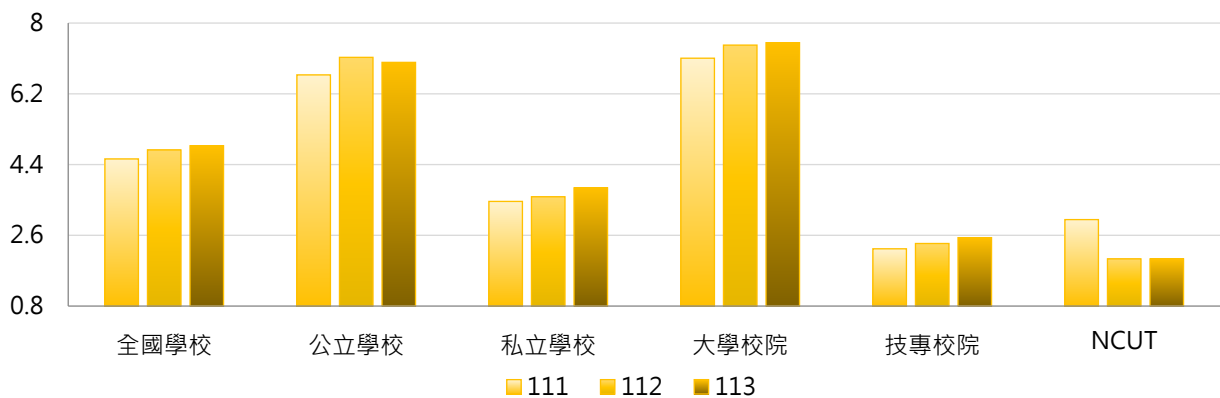

學年度	全國學校	公立大學	私立大學	公立技專	私立技專	NCUT
111	4.54	7.88	6.38	4.13	1.78	3
112	4.77	8.56	6.38	4.07	1.97	2
113	4.88	8.44	6.62	3.93	2.19	2

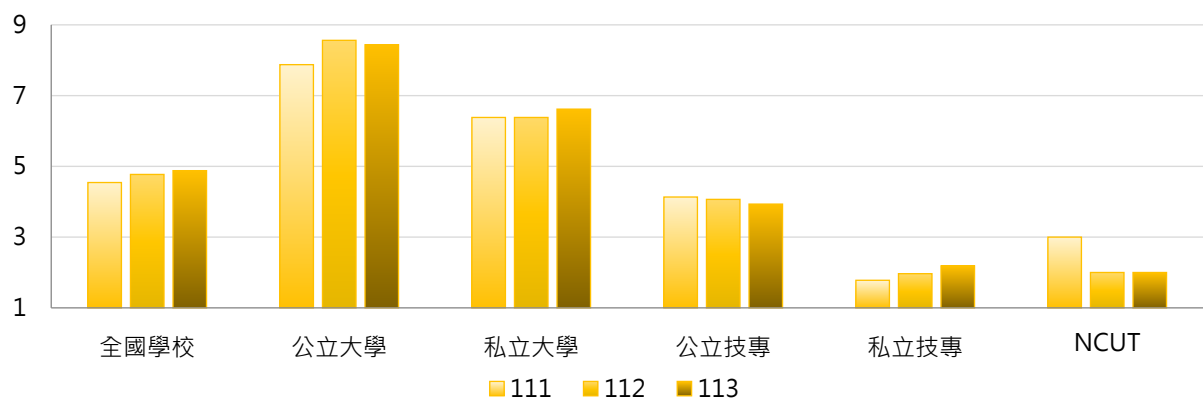



3. 111 ~ 113學年度國際事務交流人員數 - 不同區域學校

學年度	全國學校	北部區域	中部區域	南部區域	其他區域	NCUT
111	4.54	5.19	4.33	3.58	4.17	3
112	4.77	5.45	4.26	3.97	4.33	2
113	4.88	5.59	4.59	4.05	3.17	2

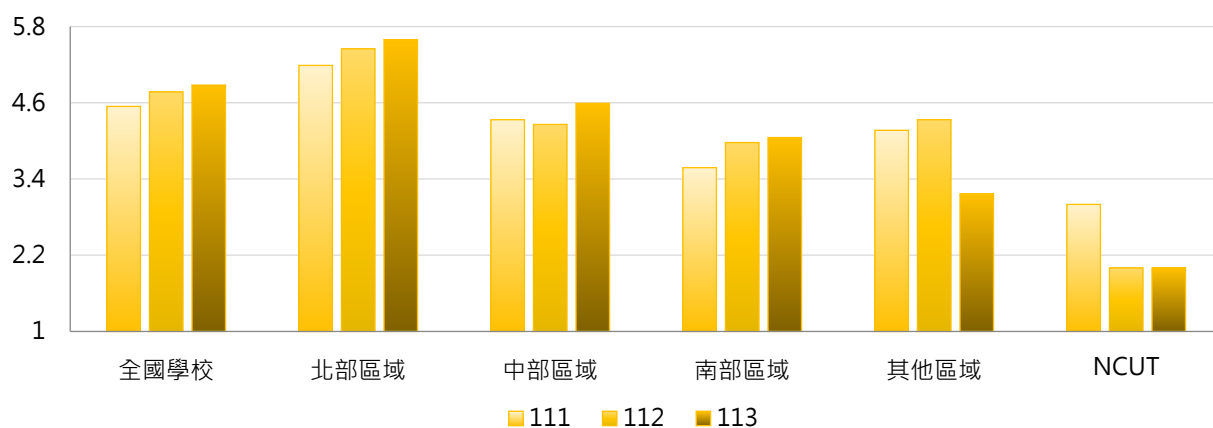

4. 111 ~ 113學年度國際事務交流人員數 - 排序百分位數

學年度	最小值	第25百分位數	中位數	第75百分位數	最大值	NCUT
111	0	1	2	6	32	3
112	0	1	3	6	33	2
113	0	1	3	6	39	2

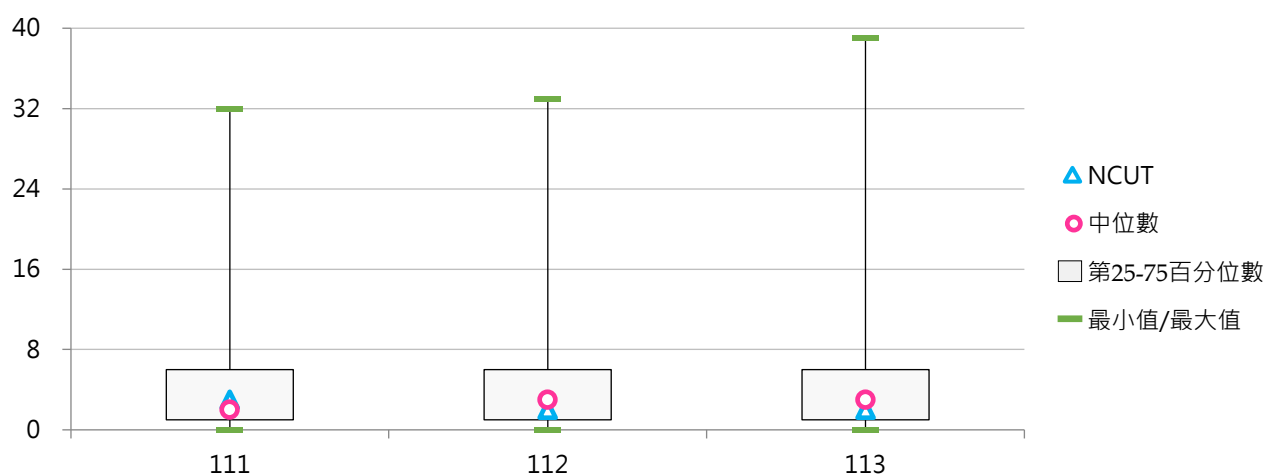

(二十) 國際事務交流人員占比

< 國際事務交流人員數 / 全校職員數 >

1. 113學年度各類型學校【國際事務交流人員占比】最高前三校

公立大學		私立大學		公立技專		私立技專	
NCKU	4.67%	KNU	9.86%	NTUST	3.68%	MUST	7.01%
NUK	3.53%	CHU	5.93%	NTUT	3.24%	CUFA	5.00%
NSYSU	3.41%	FGU	5.41%	NKUHT	2.84%	TAJEN	4.81%

2. 111 ~ 113學年度國際事務交流人員占比 - 不同類型學校

學年度	全國學校	公立學校	私立學校	大學校院	技專校院	NCUT
111	1.79%	2.00%	1.68%	2.30%	1.33%	1.46%
112	1.86%	2.02%	1.78%	2.44%	1.34%	0.96%
113	1.95%	1.88%	1.99%	2.48%	1.49%	0.97%

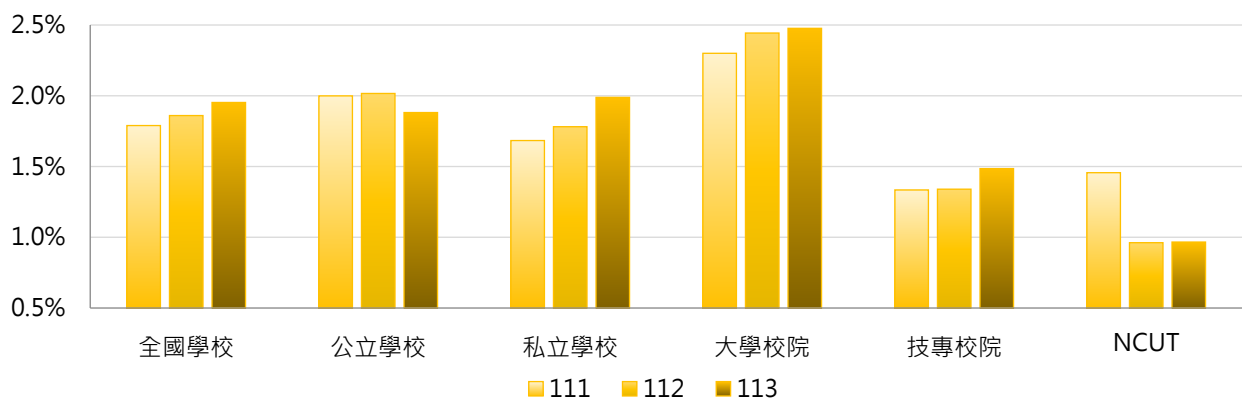

學年度	全國學校	公立大學	私立大學	公立技專	私立技專	NCUT
111	1.79%	2.20%	2.39%	1.56%	1.28%	1.46%
112	1.86%	2.30%	2.58%	1.41%	1.32%	0.96%
113	1.95%	2.14%	2.79%	1.32%	1.53%	0.97%

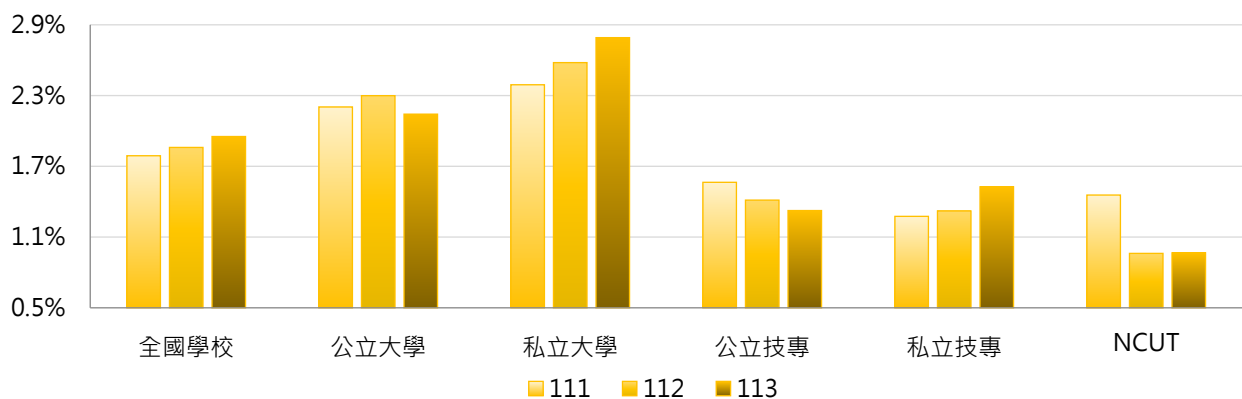

3. 111 ~ 113學年度國際事務交流人員占比 - 不同區域學校

學年度	全國學校	北部區域	中部區域	南部區域	其他區域	NCUT
111	1.79%	1.87%	1.95%	1.56%	1.63%	1.46%
112	1.86%	1.99%	1.95%	1.57%	1.76%	0.96%
113	1.95%	2.04%	2.23%	1.71%	1.27%	0.97%

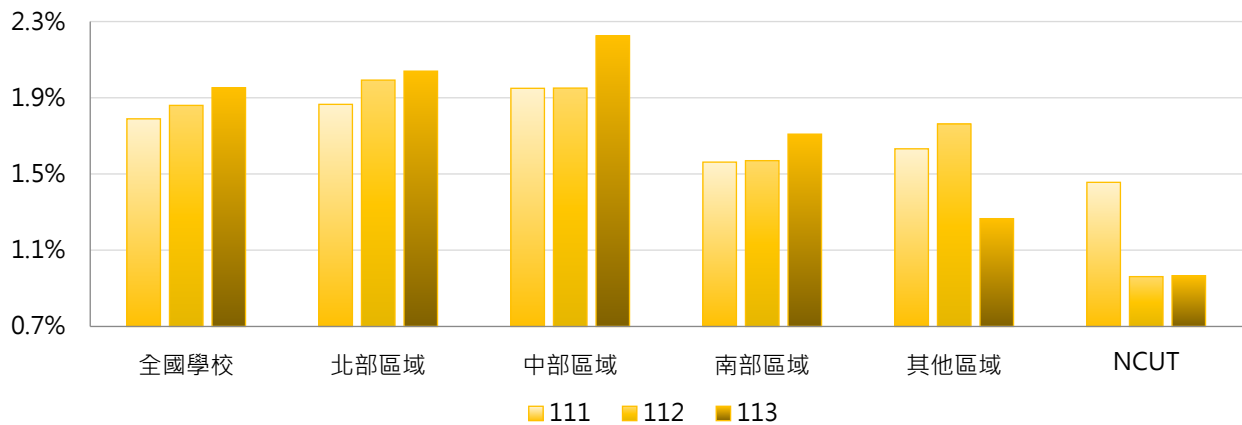

4. 111 ~ 113學年度國際事務交流人員占比 - 排序百分位數

學年度	最小值	第25百分位數	中位數	第75百分位數	最大值	NCUT
111	0.00%	0.94%	1.66%	2.50%	6.85%	1.46%
112	0.00%	0.93%	1.75%	2.51%	9.29%	0.96%
113	0.00%	1.00%	1.82%	2.60%	9.86%	0.97%

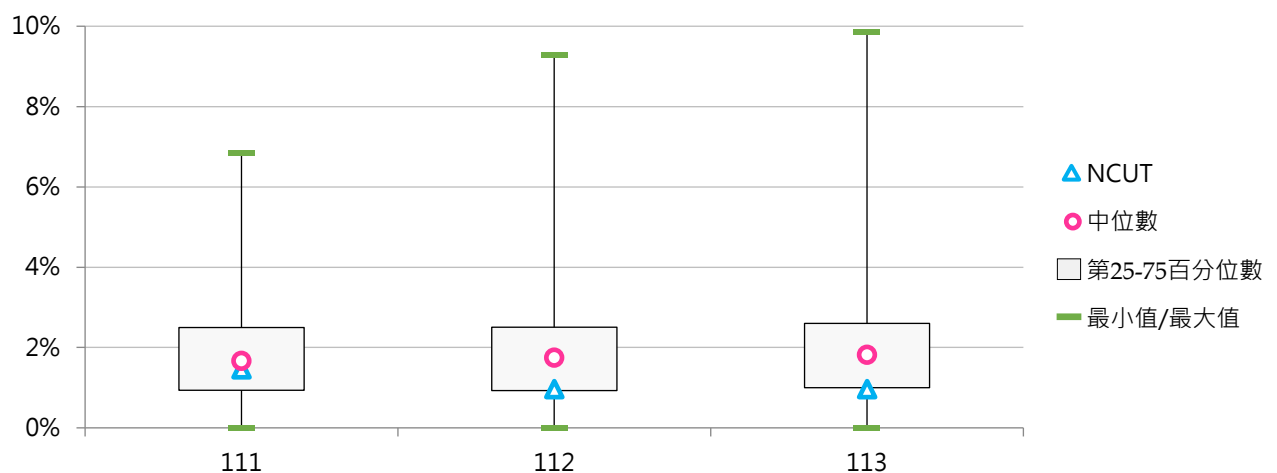

(二) 資訊人員數

< 包括專任(職)人員、正式約聘僱人員(一年一聘屬按年常川雇用者)、國立大學校務基金聘任之工作人員 >

1. 113學年度各類型學校【資訊人員數】最高前三校

公立大學		私立大學		公立技專		私立技專	
NTHU	120	TKU	60	NKUST	26	CYUT	21
NTU	65	PCCU	42	NTUT	22	UCH	15
NYCU	64	FCU	41	NTUST	20	STU	14

2. 111~113學年度資訊人員數 - 不同類型學校

學年度	全國學校	公立學校	私立學校	大學校院	技專校院	NCUT
111	12.58	16.64	10.53	18.21	7.55	16
112	12.39	16.53	10.30	18.18	7.23	15
113	12.32	17.06	9.92	18.29	7.00	14

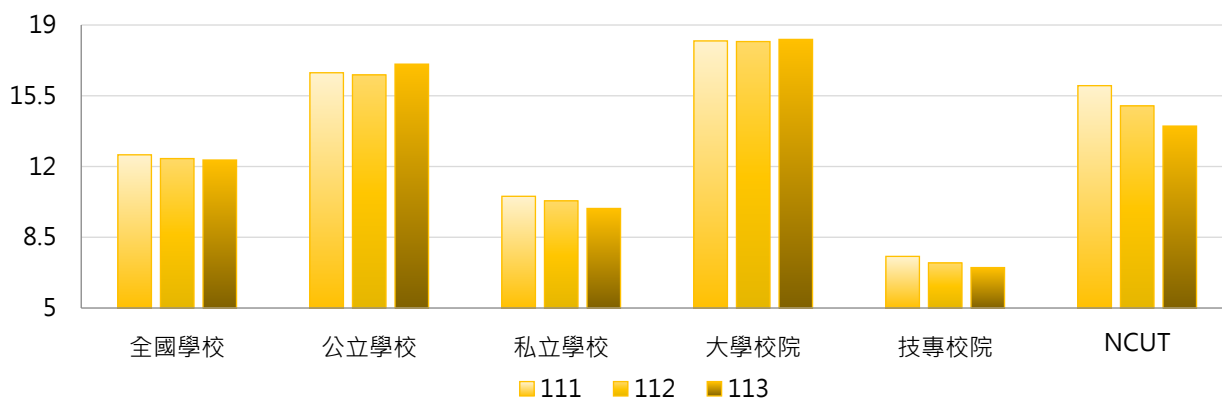

學年度	全國學校	公立大學	私立大學	公立技專	私立技專	NCUT
111	12.58	18.97	17.50	11.67	6.51	16
112	12.39	19.09	17.32	11.07	6.25	15
113	12.32	20.00	16.68	10.80	6.03	14

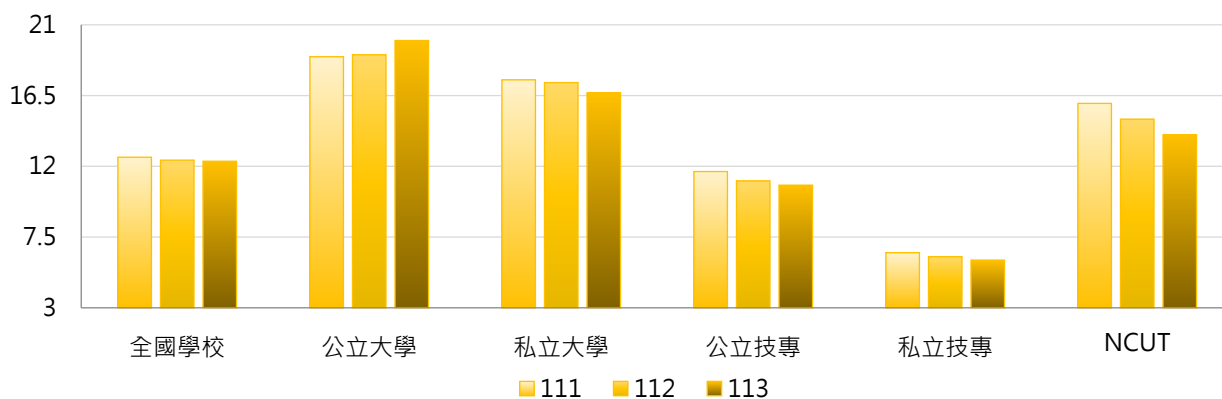



3. 111 ~ 113學年度資訊人員數 - 不同區域學校

學年度	全國學校	北部區域	中部區域	南部區域	其他區域	NCUT
111	12.58	14.33	12.89	9.71	9.17	16
112	12.39	14.19	12.85	9.34	9.00	15
113	12.32	14.35	12.41	9.21	8.33	14

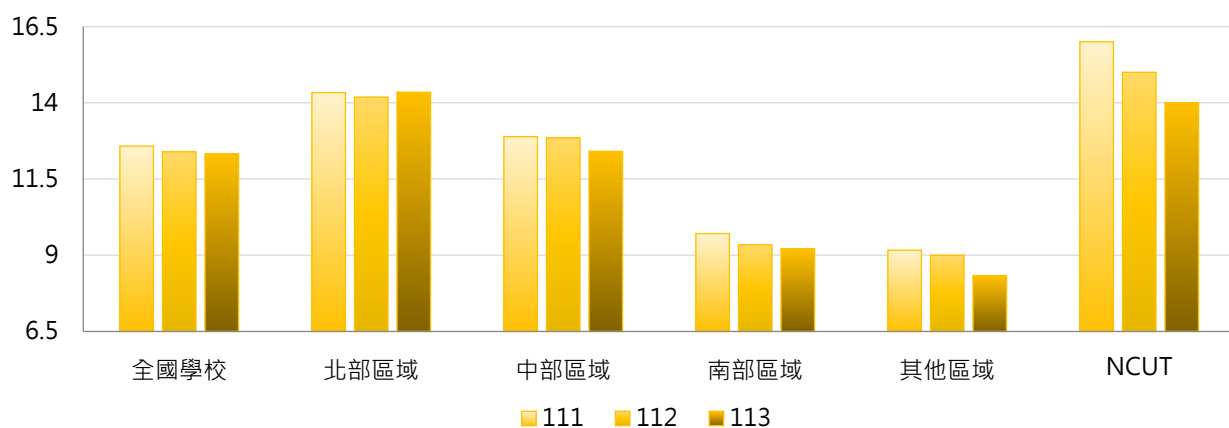

4. 111 ~ 113學年度資訊人員數 - 排序百分位數

學年度	最小值	第25百分位數	中位數	第75百分位數	最大值	NCUT
111	0	5	9	16	126	16
112	0	5	9	15	124	15
113	0	4	9	14	120	14

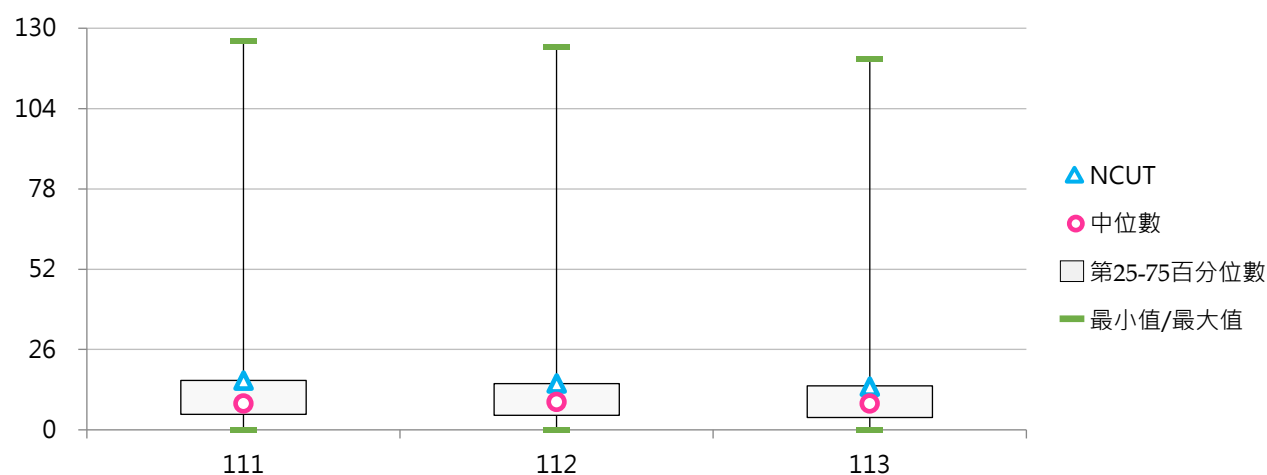



(二) 資訊人員占比

< 資訊人員數 / 全校職員數 >

1. 113學年度各類型學校【資訊人員占比】最高前三校

公立大學		私立大學		公立技專		私立技專	
NTHU	16.74%	TKU	11.47%	TCPA	7.50%	NANYA	16.67%
TNNUA	7.29%	FCU	9.86%	NTIN	7.25%	TMUST	10.78%
NUU	6.63%	DILA	9.43%	NTUT	7.12%	CUTE	8.33%

2. 111 ~ 113學年度資訊人員占比 - 不同類型學校

學年度	全國學校	公立學校	私立學校	大學校院	技專校院	NCUT
111	5.59%	5.14%	5.82%	5.76%	5.45%	7.77%
112	5.49%	4.99%	5.75%	5.73%	5.28%	7.21%
113	5.44%	5.07%	5.63%	5.74%	5.18%	6.76%

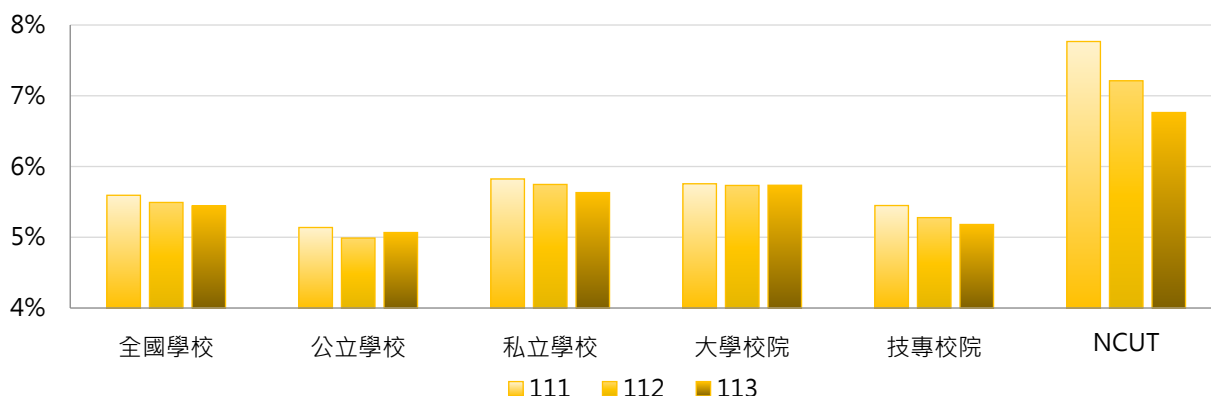

學年度	全國學校	公立大學	私立大學	公立技專	私立技專	NCUT
111	5.59%	5.08%	6.39%	5.25%	5.50%	7.77%
112	5.49%	5.00%	6.42%	4.96%	5.36%	7.21%
113	5.44%	5.13%	6.31%	4.94%	5.24%	6.76%

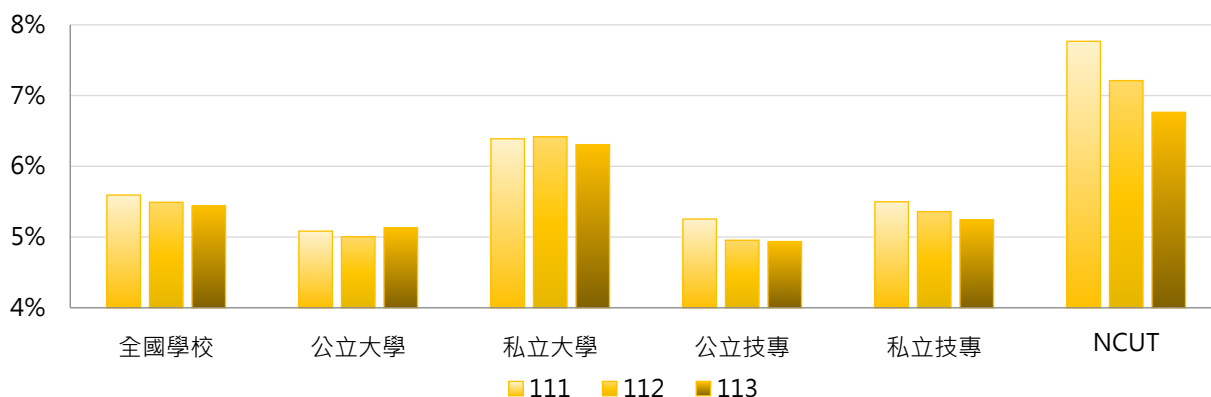



3. 111 ~ 113學年度資訊人員占比 - 不同區域學校

學年度	全國學校	北部區域	中部區域	南部區域	其他區域	NCUT
111	5.59%	5.80%	5.91%	5.22%	4.11%	7.77%
112	5.49%	5.69%	5.94%	5.03%	4.15%	7.21%
113	5.44%	5.72%	5.77%	4.88%	4.27%	6.76%

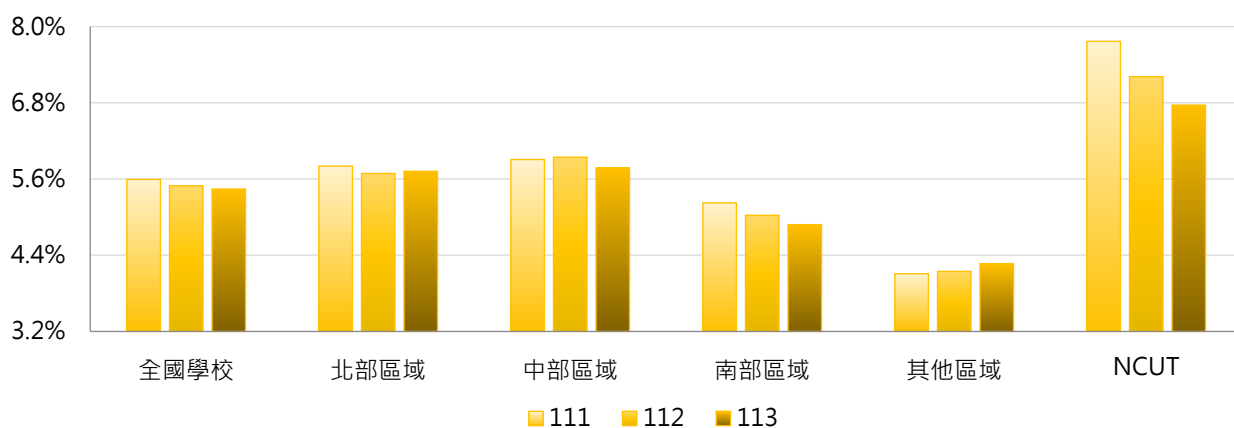

4. 111 ~ 113學年度資訊人員占比 - 排序百分位數

學年度	最小值	第25百分位數	中位數	第75百分位數	最大值	NCUT
111	0.00%	4.13%	5.31%	6.88%	18.42%	7.77%
112	0.00%	4.16%	5.36%	6.72%	17.66%	7.21%
113	0.00%	4.12%	5.25%	6.39%	16.74%	6.76%

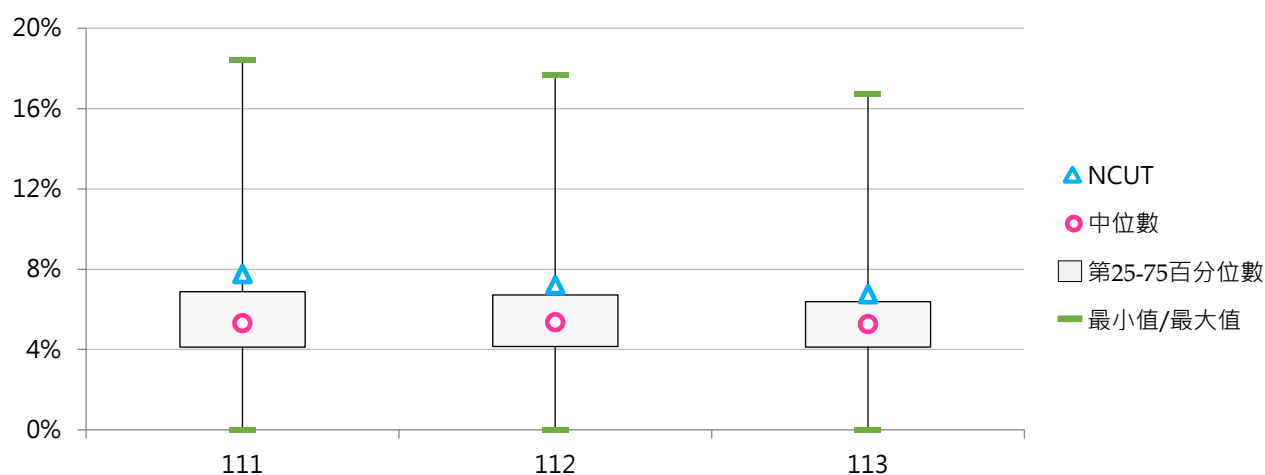

(二三) 環境安全人員數

< 包括專任(職)人員、正式約聘僱人員(一年一聘屬按年常川雇用者)、國立大學校務基金聘任之工作人員 >

1. 113學年度各類型學校【環境安全人員數】最高前三校

公立大學		私立大學		公立技專		私立技專	
NTU	22	SHU	8	NKUST	20	TUMT	8
NIU	19	ISU	7	YUNTECH	5	HWAI	6
NYCU	11	CGU	7	NTCUST	5	MCUT	4
NTNU	11					CYUT	4

2. 111 ~ 113學年度環境安全人員數 - 不同類型學校

學年度	全國學校	公立學校	私立學校	大學校院	技專校院	NCUT
111	2.85	4.26	2.14	3.97	1.85	4
112	2.84	4.45	2.02	4.06	1.74	4
113	2.98	4.72	2.10	4.21	1.88	4

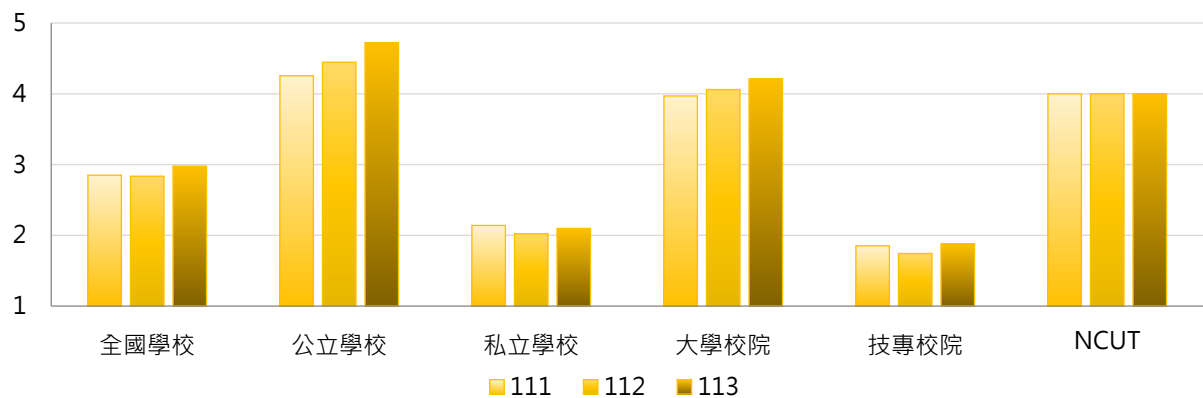

學年度	全國學校	公立大學	私立大學	公立技專	私立技專	NCUT
111	2.85	4.78	3.21	3.13	1.53	4
112	2.84	5.03	3.15	3.20	1.37	4
113	2.98	5.28	3.21	3.53	1.46	4

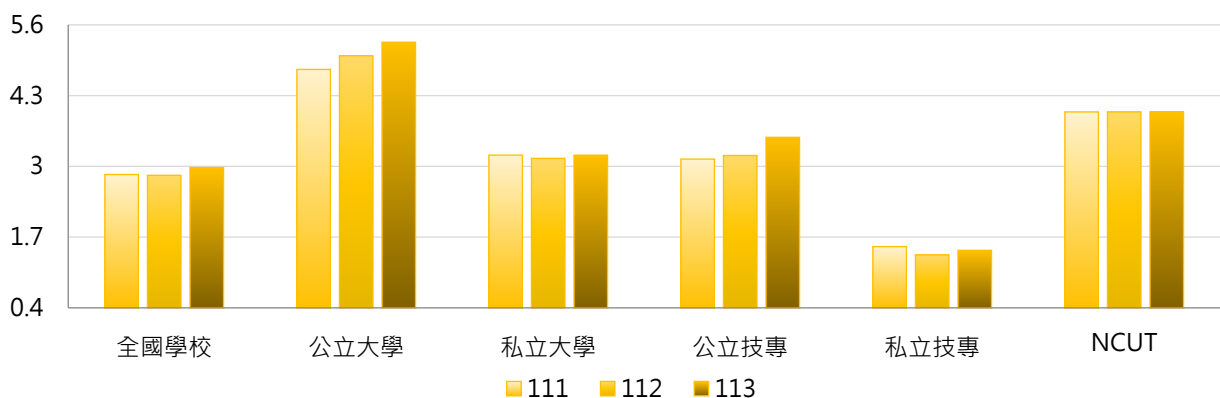



3. 111 ~ 113學年度環境安全人員數 - 不同區域學校

學年度	全國學校	北部區域	中部區域	南部區域	其他區域	NCUT
111	2.85	2.86	2.85	2.82	3.00	4
112	2.84	2.80	2.70	2.92	3.33	4
113	2.98	3.16	2.59	2.92	3.00	4

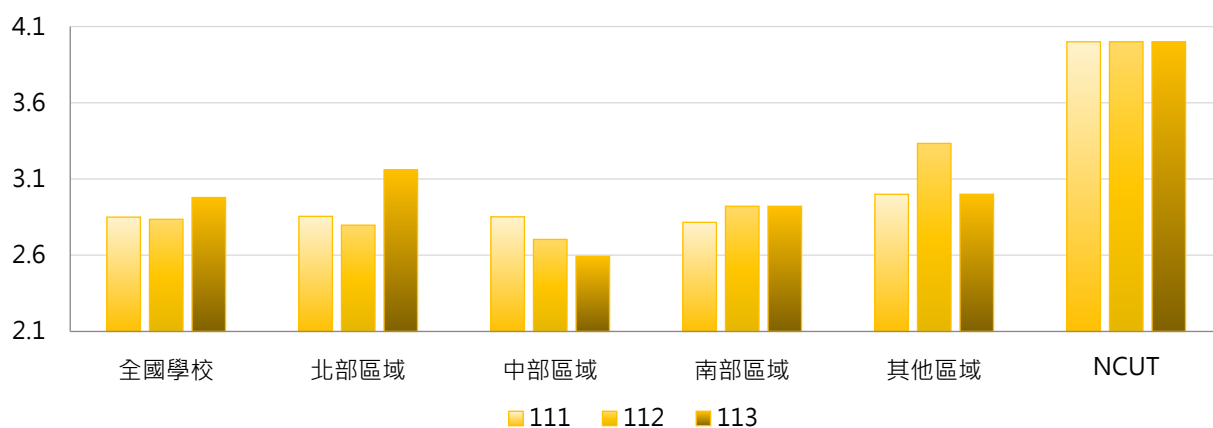

4. 111 ~ 113學年度環境安全人員數 - 排序百分位數

學年度	最小值	第25百分位數	中位數	第75百分位數	最大值	NCUT
111	0	1	2	4	20	4
112	0	1	2	4	19	4
113	0	1	2	4	22	4

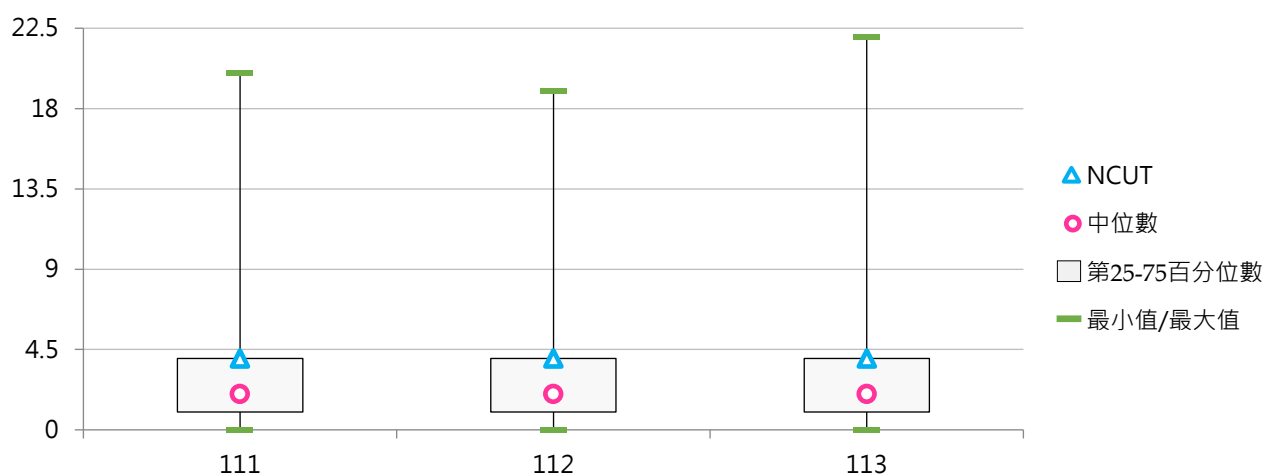



(二四) 環境安全人員占比

< 環境安全人員數 / 全校職員數 >

1. 113學年度各類型學校【環境安全人員占比】最高前三校

公立大學		私立大學		公立技專		私立技專	
NIU	10.67%	AU	6.67%	NKUST	3.14%	TUMT	7.02%
NUTN	3.25%	HFU	4.69%	NKUHT	2.27%	HWAI	6.25%
NUK	2.94%	SHU	3.51%	NCUT	1.93%	SMC	5.45%

2. 111 ~ 113學年度環境安全人員占比 - 不同類型學校

學年度	全國學校	公立學校	私立學校	大學校院	技專校院	NCUT
111	1.37%	1.36%	1.38%	1.52%	1.24%	1.94%
112	1.32%	1.45%	1.25%	1.56%	1.10%	1.92%
113	1.40%	1.49%	1.35%	1.59%	1.23%	1.93%

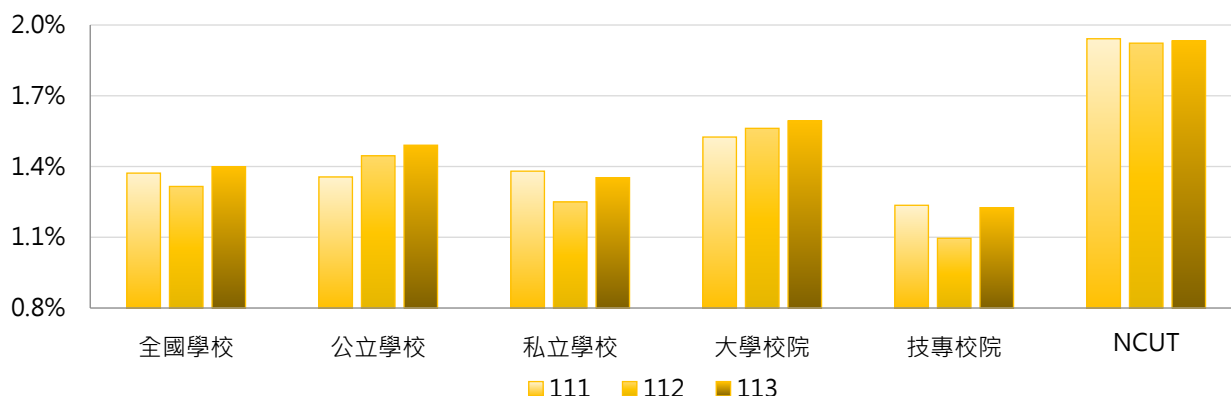

學年度	全國學校	公立大學	私立大學	公立技專	私立技專	NCUT
111	1.37%	1.47%	1.57%	1.10%	1.27%	1.94%
112	1.32%	1.60%	1.53%	1.12%	1.09%	1.92%
113	1.40%	1.63%	1.56%	1.20%	1.23%	1.93%

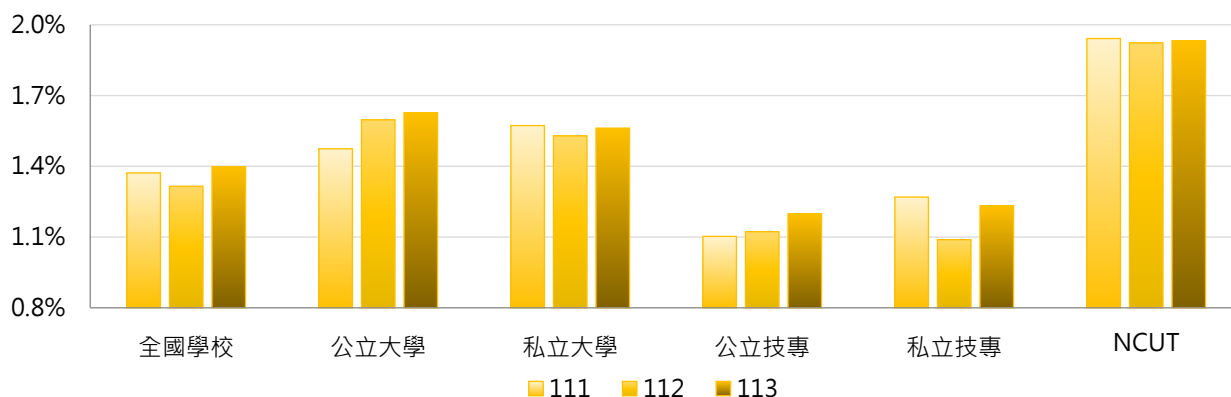

3. 111 ~ 113學年度環境安全人員占比 - 不同區域學校

學年度	全國學校	北部區域	中部區域	南部區域	其他區域	NCUT
111	1.37%	1.39%	1.35%	1.40%	1.15%	1.94%
112	1.32%	1.28%	1.30%	1.38%	1.36%	1.92%
113	1.40%	1.48%	1.28%	1.35%	1.29%	1.93%

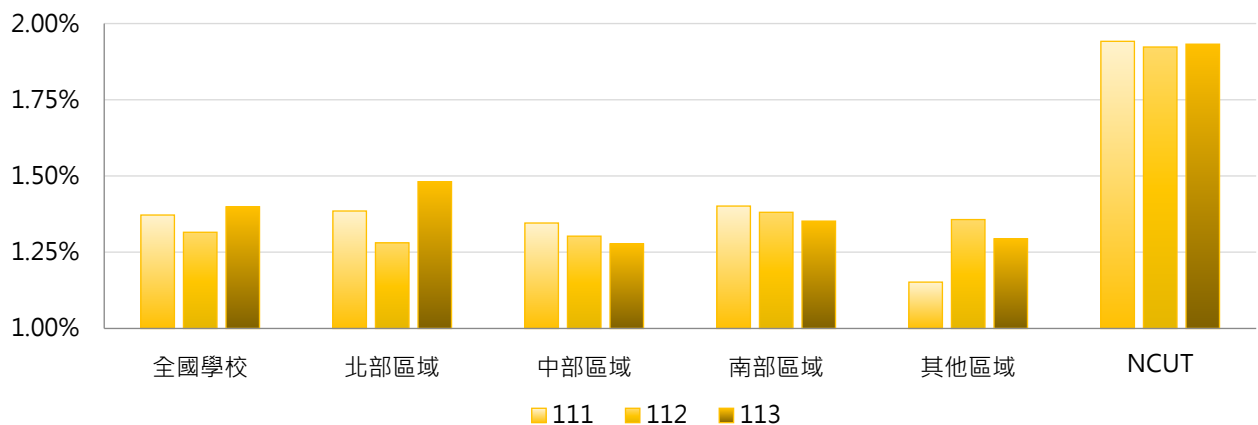

4. 111 ~ 113學年度環境安全人員占比 - 排序百分位數

學年度	最小值	第25百分位數	中位數	第75百分位數	最大值	NCUT
111	0.00%	0.65%	1.13%	1.70%	10.42%	1.94%
112	0.00%	0.65%	1.13%	1.71%	10.00%	1.92%
113	0.00%	0.66%	1.17%	1.59%	10.67%	1.93%

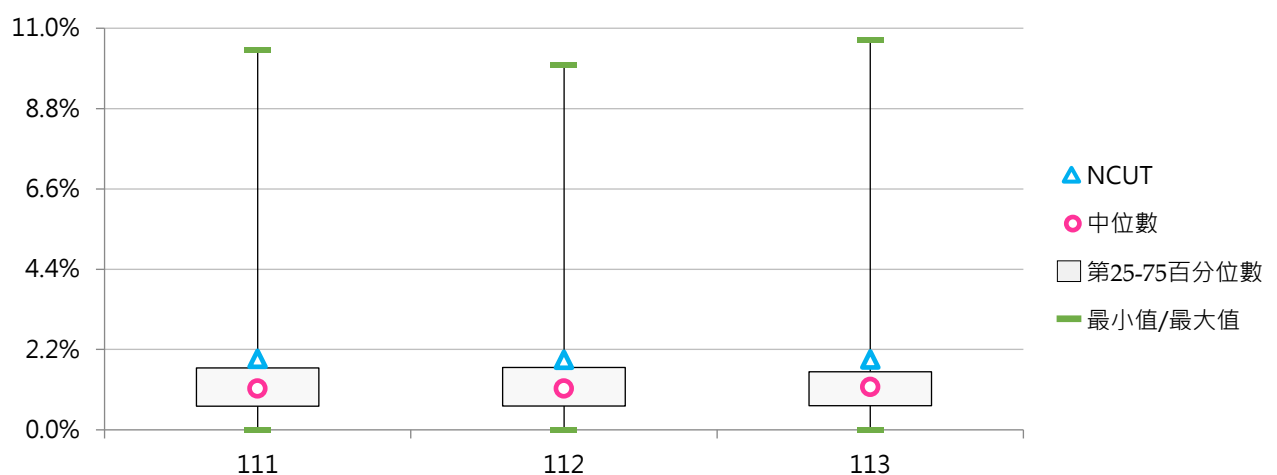

(二五) 教學輔助人員數

< 包含系所助理、86年3月21日後之助教、牧師、技術人員及設備管理員等 >

1. 113學年度各類型學校【教學輔助人員數】最高前三校

公立大學		私立大學		公立技專		私立技專	
NTU	643	TKU	169	NTUST	109	HKU	69
NYCU	325	FCU	141	NKUST	104	CYUT	63
NTNU	164	MCU	134	YUNTECH	83	STUST	47
		THU	134				

2. 111 ~ 113學年度教學輔助人員數 - 不同類型學校

學年度	全國學校	公立學校	私立學校	大學校院	技專校院	NCUT
111	40.04	56.53	31.70	60.18	22.07	7
112	39.41	57.28	30.39	60.02	21.04	7
113	40.67	63.06	29.35	62.82	20.92	7

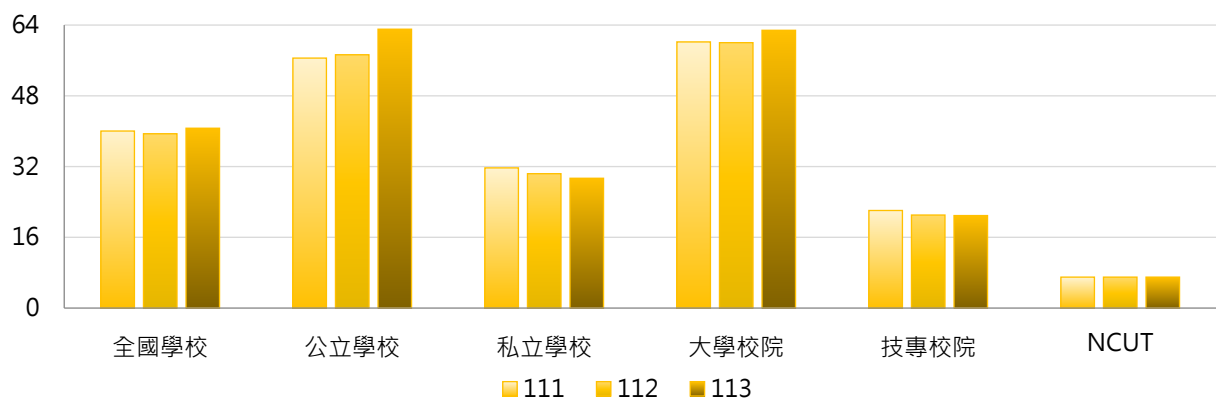

學年度	全國學校	公立大學	私立大學	公立技專	私立技專	NCUT
111	40.04	67.31	53.47	33.53	19.15	7
112	39.41	68.63	51.91	33.07	17.98	7
113	40.67	76.78	49.68	33.80	17.64	7

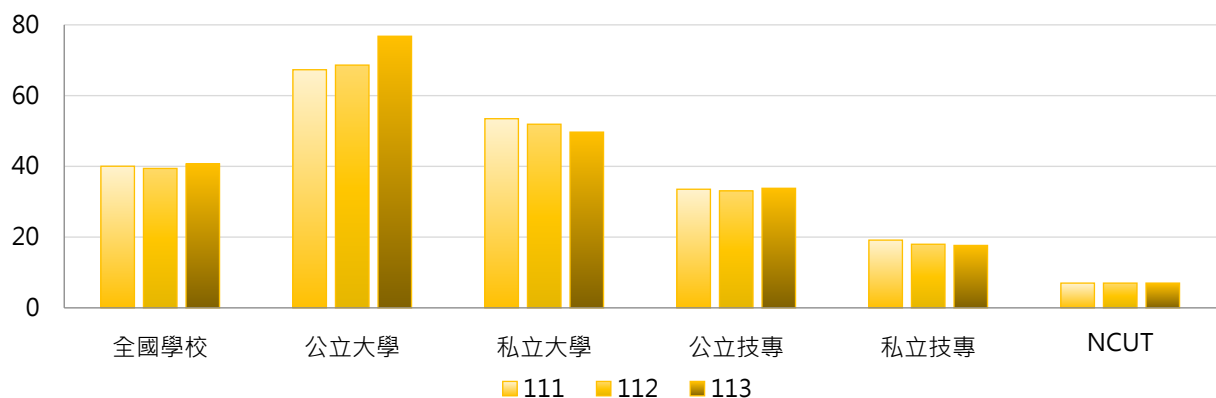

3. 111 ~ 113學年度教學輔助人員數 - 不同區域學校

學年度	全國學校	北部區域	中部區域	南部區域	其他區域	NCUT
111	40.04	43.57	42.41	32.29	37.83	7
112	39.41	42.70	41.11	32.42	38.33	7
113	40.67	45.54	41.07	31.84	38.83	7

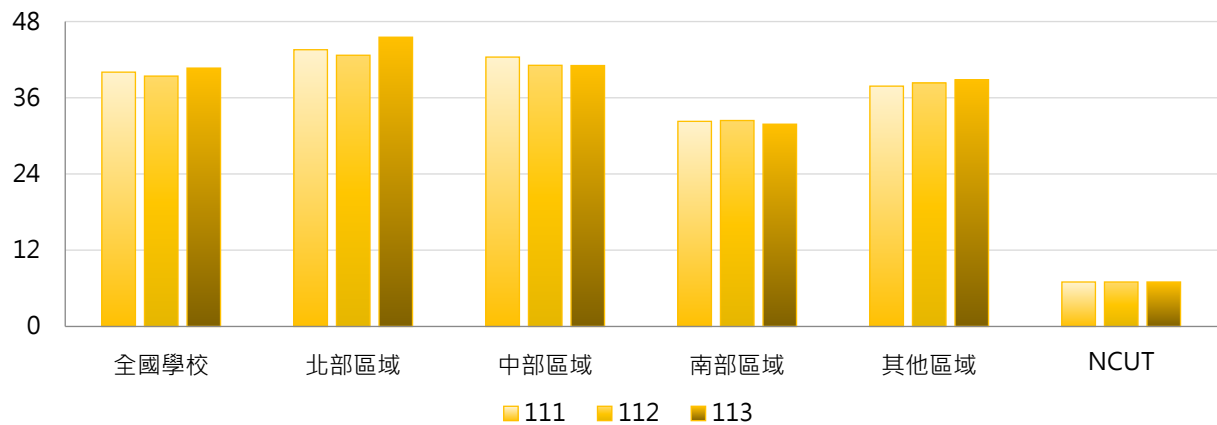

4. 111 ~ 113學年度教學輔助人員數 - 排序百分位數

學年度	最小值	第25百分位數	中位數	第75百分位數	最大值	NCUT
111	0	9	23	47	611	7
112	0	9	22	50	617	7
113	0	9	21	46	643	7

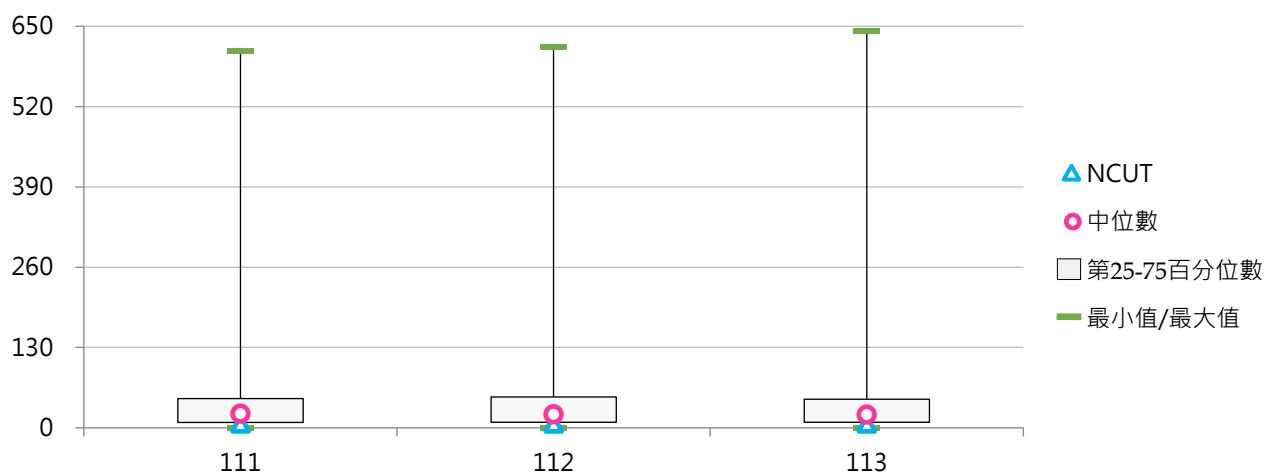



(二六) 教學輔助人員占比

< 教學輔助人員數 / 全校職員數 >

1. 113學年度各類型學校【教學輔助人員占比】最高前三校

公立大學		私立大學		公立技專		私立技專	
NTU	38.50%	MMC	34.04%	NTUST	30.88%	HKU	29.36%
NSYSU	37.71%	FCU	33.89%	YUNTECH	30.51%	CYUT	23.95%
UTAPEI	37.69%	THU	33.33%	NFU	25.88%	YUMT	23.81%

2. 111 ~ 113學年度教學輔助人員占比 - 不同類型學校

學年度	全國學校	公立學校	私立學校	大學校院	技專校院	NCUT
111	16.05%	15.87%	16.14%	18.37%	13.98%	3.40%
112	15.89%	16.45%	15.61%	18.71%	13.38%	3.37%
113	15.93%	17.02%	15.37%	19.00%	13.18%	3.38%

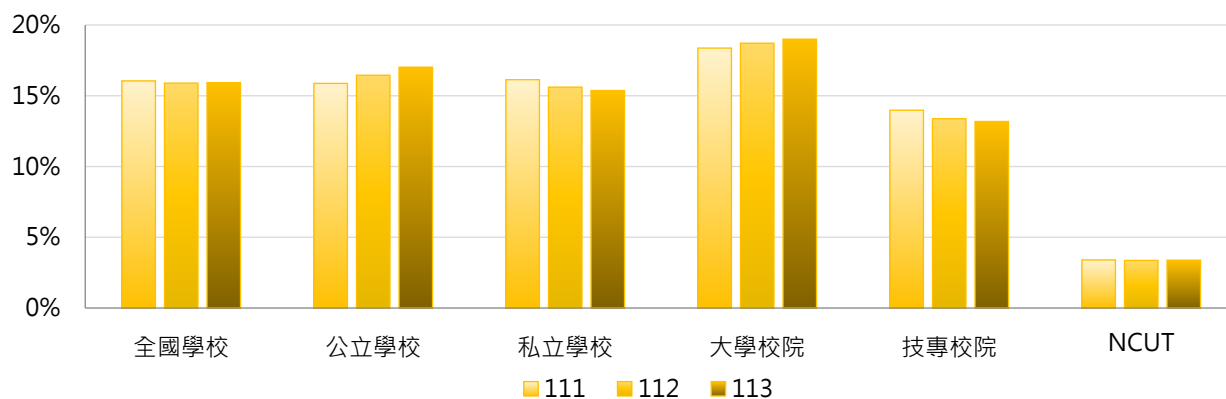

學年度	全國學校	公立大學	私立大學	公立技專	私立技專	NCUT
111	16.05%	17.83%	18.88%	11.70%	14.56%	3.40%
112	15.89%	18.58%	18.84%	11.91%	13.75%	3.37%
113	15.93%	19.42%	18.60%	11.90%	13.51%	3.38%

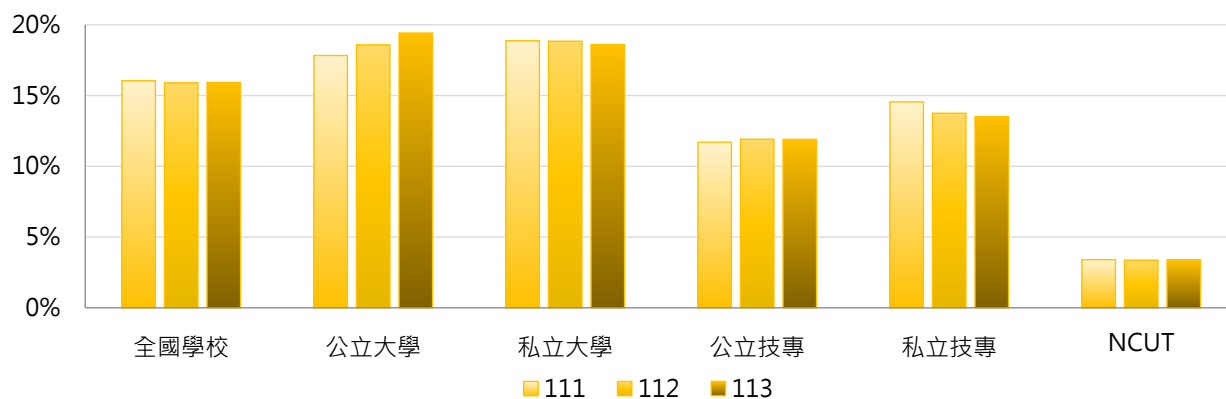

3. 111 ~ 113學年度教學輔助人員占比 - 不同區域學校

學年度	全國學校	北部區域	中部區域	南部區域	其他區域	NCUT
111	16.05%	15.59%	18.54%	15.32%	14.69%	3.40%
112	15.89%	15.24%	18.16%	15.68%	14.60%	3.37%
113	15.93%	15.43%	18.22%	15.33%	15.05%	3.38%

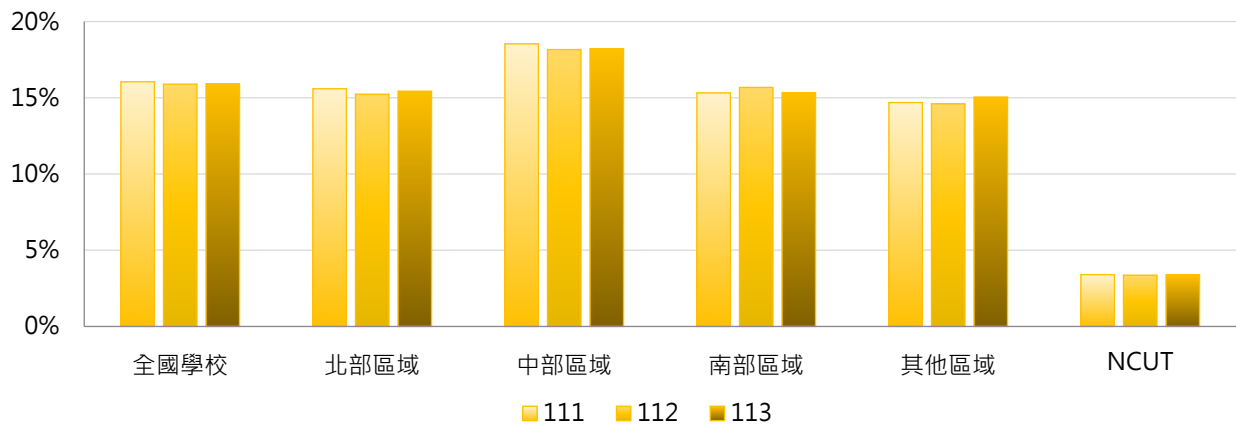

4. 111 ~ 113學年度教學輔助人員占比 - 排序百分位數

學年度	最小值	第25百分位數	中位數	第75百分位數	最大值	NCUT
111	0.00%	7.97%	16.83%	23.55%	38.24%	3.40%
112	0.00%	8.21%	16.19%	22.43%	37.90%	3.37%
113	0.00%	7.07%	16.90%	22.75%	38.50%	3.38%

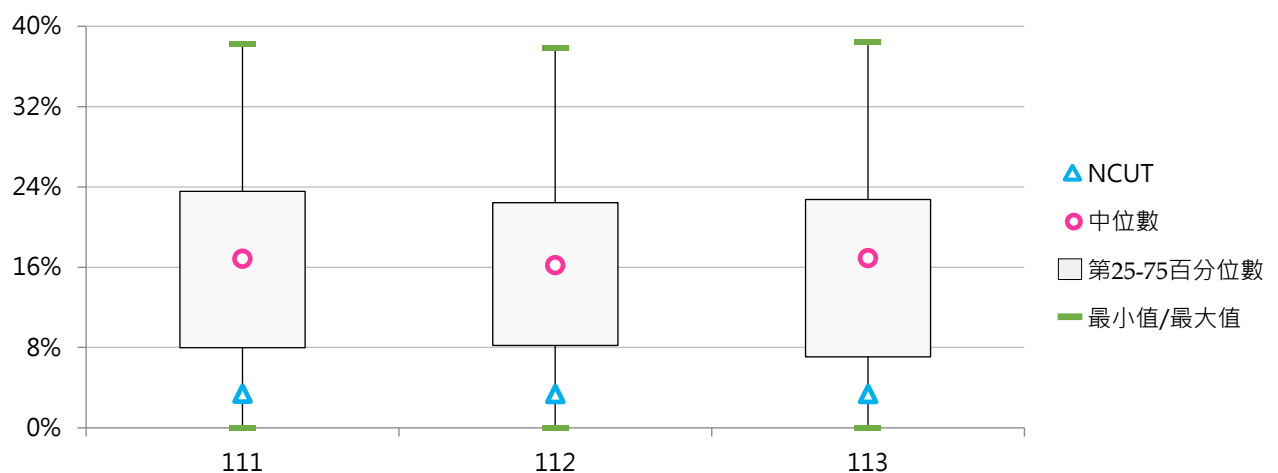



社團法人台灣評鑑協會

Taiwan Assessment and Evaluation Association

前瞻評鑑



洞悉國際



深耕理論



發想實務



台北市10066南海路3號5樓之1

5F-1, No.3, Nanhai Rd., Taipei 10066, R.O.C.

TEL: 886-2-33431177 FAX: 886-2-23947261

<https://www.twaea.org.tw>