



Taiwan Institutional Research Cooperation

TWAEA

## 台灣校務精進協作計畫

# **TWAEA 2022** **校務發展策略統計報告・教職篇** 國立勤益科技大學

中華民國111年11月

TIRC



## 目錄

<b>壹、專任教師</b>	<b>1</b>
一、總體概況	2
二、高階師資	10
三、編制外教師	22
四、教師學歷	26
五、師生比	34
六、授課負荷	42
<b>貳、外籍教師</b>	<b>52</b>
一、總體概況	53
二、職級分布	57
三、來源區域	73
<b>參、多元升等</b>	<b>89</b>
一、總體概況	90
二、專門著作升等	100
三、學位論文升等	106
四、藝術作品升等	112
五、應用科技升等	118
六、教學實務升等	124
<b>肆、兼任教師</b>	<b>130</b>
一、總體概況	131
二、高階師資	143
<b>伍、輔導人力</b>	<b>153</b>
一、輔導人員	154
二、就業輔導人員	162
<b>陸、職員工</b>	<b>170</b>
一、總體概況	171
二、職員分布	183

## 壹 專任教師

### 統計說明



#### 【統計對象】

全國149所公私立大專校院，包含教育大學，但不包括宗教研修學院、空中大學及軍警校院。其中國立交通大學、國立陽明大學於110年2月1日合併成為國立陽明交通大學，其數據係以二校整併統計整理。

#### 【區域劃分】

北部區域：基隆市、臺北市、新北市、桃園市、新竹市、新竹縣、宜蘭縣  
中部區域：苗栗縣、臺中市、彰化縣、南投縣、雲林縣  
南部區域：嘉義市、嘉義縣、臺南市、高雄市、屏東縣、澎湖縣  
其他區域：花蓮縣、臺東縣、金門縣、連江縣

#### 【專任教師數】

係指學校依據「教師法」、「教育人員任用條例」、「大學聘任專業技術人員擔任教學辦法」、「國立大學校務基金進用教學人員研究人員及工作人員實施原則」、「專科學校專業及技術教師選聘辦法」、「學校教職員退休條例」、「學校法人及其所屬私立學校教職員退休撫卹離職資遣條例」、「公立專科以上學校辦理教授副教授延長服務案件處理要點」、學校制定「專任教師基本授課時數」等相關規定聘任之專任教師人數，包括任教中、帶職帶薪、留職停薪及借調到政府單位之專任教師，但不包括借調至他校或民間之專任教師。

各職級專任教師數：係指學校依相關規定聘任之專任【教授、副教授、助理教授、講師、其他教師】等職級之人數，包括境內、外專任教師數；不包括僅授課於「附設進修學院及附設進修專校」之專任教師。

其他教師：係指學校專任軍訓教官、護理教師、運動教練、86年3月21日前之助教、護理臨床指導教師及其他不具有教授、副教授、助理教授、講師等名義之教師。

#### 【編制外專任教師數】

係指學校依相關規定聘任之編制外專任教師人數，包括專案教學人員、專業技術人員及專業技術教師等類別教師，但不包括其他教師(軍訓教官、護理教師)，並按學校聘任之【教授、副教授、助理教授、講師(聘書職級)】職級呈現。

#### 【專任教師平均每週授課時數】

係指學校各系(所)教師【各該職級每週授課時數加總】除以【各該職級之教師總人數】之平均。

專任教師每週授課時數：係指學校專任教師實際授課時數，且其授課時數大於0小時者。

#### 【資料來源】

111年8月31日整理自教育部大專校院校務資訊公開平臺：

「專任教師數」資料由【教育部高教司大學校院校務資料庫】之「教1.專兼任教師明細表」、【教育部技職司技專校院校務資料庫】之「表1-1.教師基本資料表」產出，並由【教育部統計處】彙整提供，以每年10月15日為統計基準日。

「編制外專任教師數」資料由【教育部高教司大學校院校務資料庫】之「教1.專兼任教師明細表」、【教育部技職司技專校院校務資料庫】之「表1-1.教師基本資料表」產出，並由【教育部高教司】、【教育部技職司】彙整提供，以每年10月15日為統計基準日。

「專任教師平均每週授課時數」資料由【教育部統計處】、【教育部高教司大學校院校務資料庫】之「教1.專兼任教師明細表」、【教育部技職司技專校院校務資料庫】之「表1-1.教師基本資料表、表3-5.實際開課結構統計表」提供，以每年10月15日為統計基準日。

## 一、總體概況

### (一) 全校專任教師數

< 學校依相關規定聘任之專任教授、副教授、助理教授、講師及其他教師等職級之人數，含一般教師、專業技術人員及教師、專案教學人員 >

#### 1. 110學年度各類型學校【全校專任教師數】最高前三校

公立大學		私立大學		公立技專		私立技專	
NTU	2,064	TKU	742	NKUST	860	STUST	531
NCKU	1,328	FJU	732	NTUST	522	CSU	411
NYCU	1,156	PCCU	693	NTUT	463	CYUT	390

#### 2. 108 ~ 110學年度全校專任教師數 - 不同類型學校

學年度	全國學校	公立學校	私立學校	大學校院	技專校院	NCUT
108	309	423	257	410	225	307
109	307	426	252	410	221	315
110	303	427	245	410	213	314

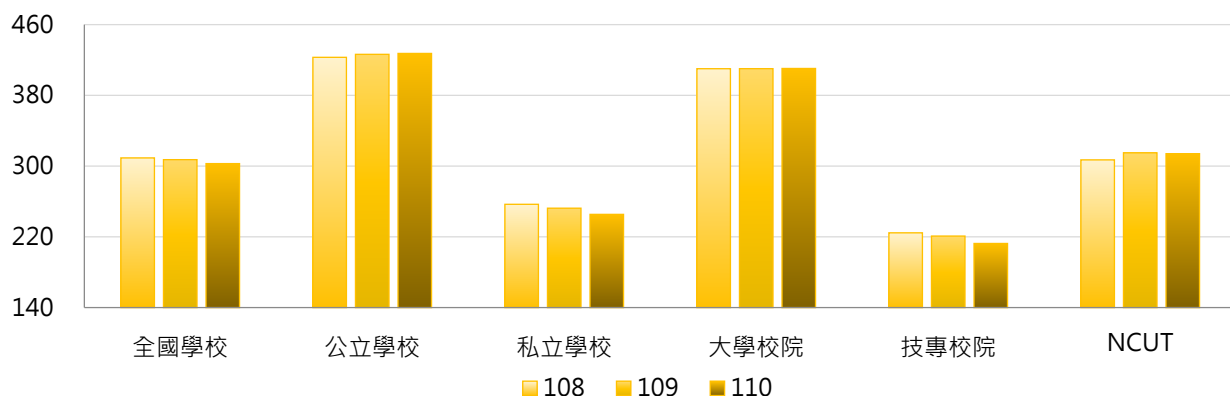

學年度	全國學校	公立大學	私立大學	公立技專	私立技專	NCUT
108	309	476	352	310	205	307
109	307	478	350	316	199	315
110	303	482	347	311	190	314

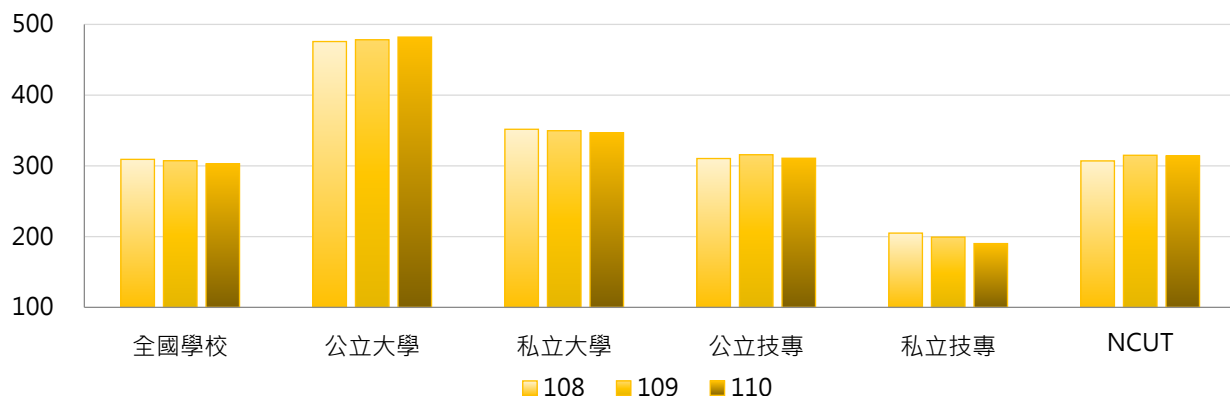

### 3. 108~110學年度全校專任教師數 - 不同區域學校

學年度	全國學校	北部區域	中部區域	南部區域	其他區域	NCUT
108	309	324	316	301	188	307
109	307	322	315	297	188	315
110	303	319	311	290	187	314

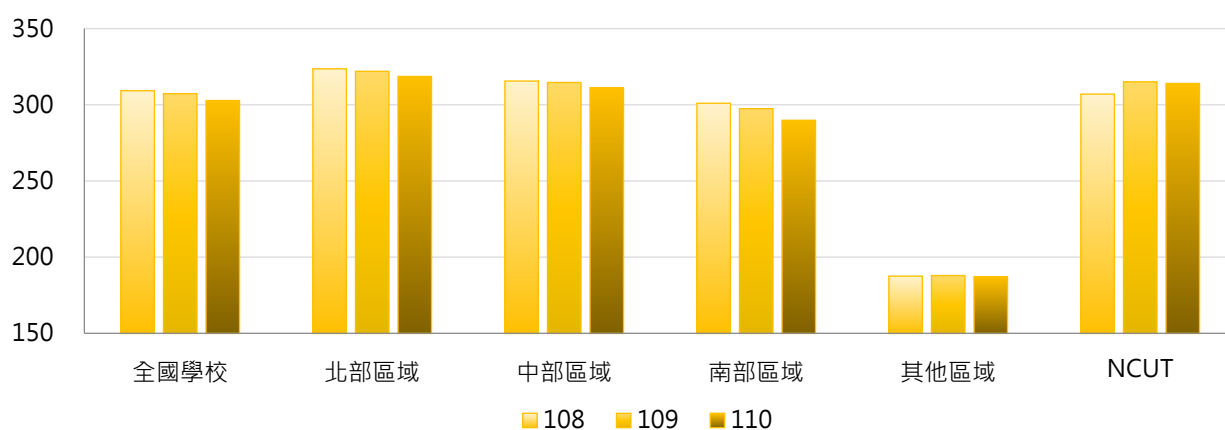

### 4. 108~110學年度全校專任教師數 - 排序百分位數

學年度	最小值	第25百分位數	中位數	第75百分位數	最大值	NCUT
108	26	152	235	395	2,021	307
109	24	145	235	391	2,053	315
110	25	140	227	382	2,064	314

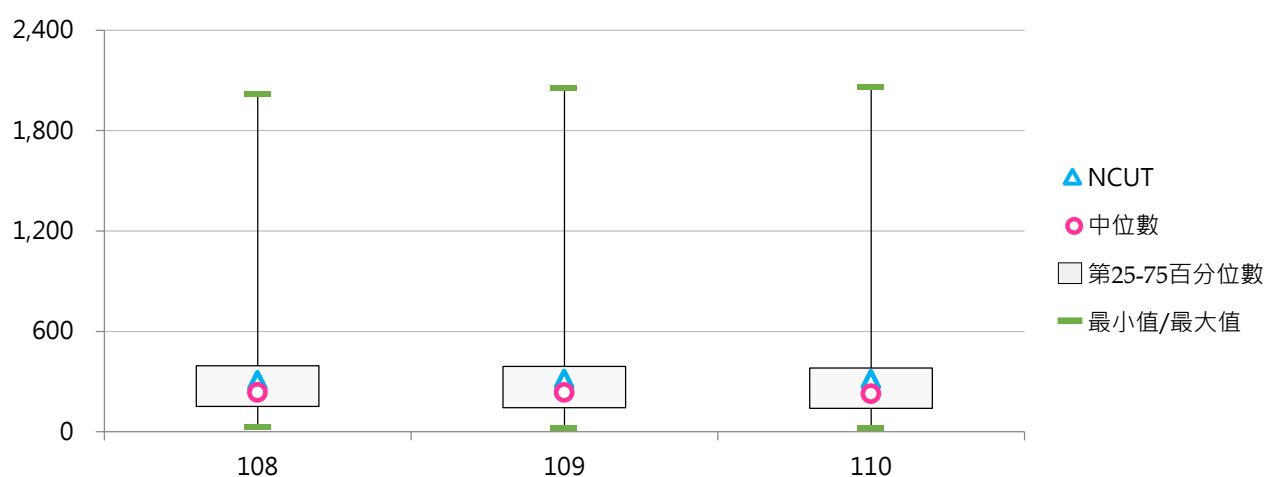

## (二) 專任教師增減比率

< [ 當學年度專任教師數 - 前一學年度專任教師數 ] / 前一學年專任教師數 >

### 1. 110學年度各類型學校【專任教師增減比率】最高前三校

公立大學		私立大學		公立技專		私立技專	
NCHU	8.39%	CTBC	20.00%	TCPA	9.38%	LHU	3.77%
NTUA	6.45%	DILA	4.17%	NTUNHS	2.42%	TCUST	2.45%
NCUE	3.80%	CGU	3.68%	NTUT	0.87%	CHIHLEE	1.86%

### 2. 108~110學年度專任教師增減比率 - 不同類型學校

學年度	全國學校	公立學校	私立學校	大學校院	技專校院	NCUT
108	-2.54%	0.60%	-3.98%	-0.58%	-4.18%	6.60%
109	-1.63%	1.05%	-2.86%	-0.43%	-2.63%	2.61%
110	-2.94%	0.37%	-4.47%	-0.30%	-5.16%	-0.32%

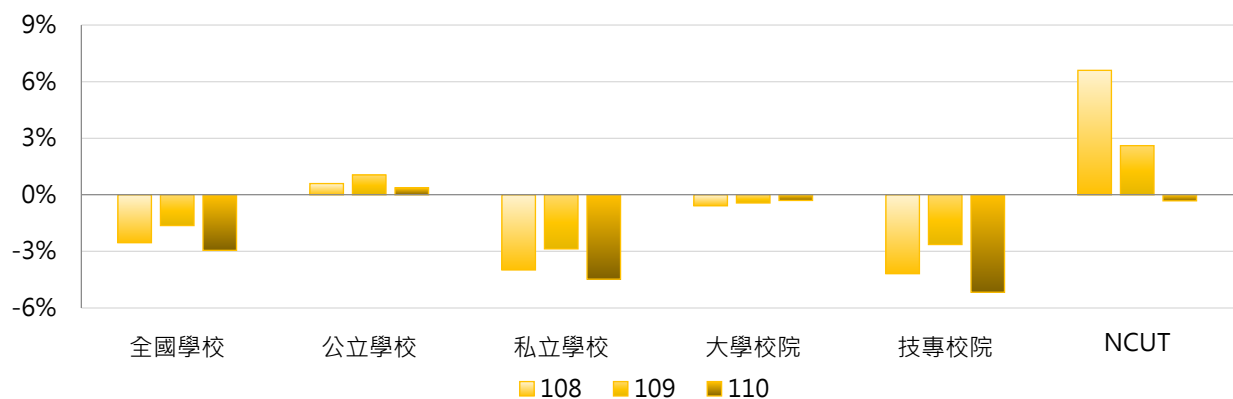

學年度	全國學校	公立大學	私立大學	公立技專	私立技專	NCUT
108	-2.54%	0.27%	-1.34%	1.30%	-5.42%	6.60%
109	-1.63%	0.58%	-1.33%	2.05%	-3.70%	2.61%
110	-2.94%	0.80%	-1.28%	-0.55%	-6.21%	-0.32%

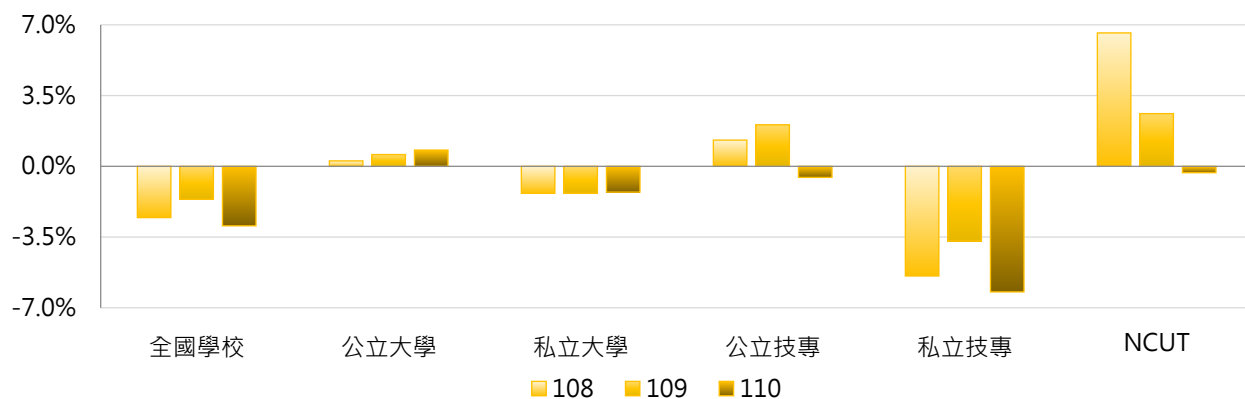



### 3. 108 ~ 110學年度專任教師增減比率 - 不同區域學校

學年度	全國學校	北部區域	中部區域	南部區域	其他區域	NCUT
108	-2.54%	-2.76%	-1.37%	-2.92%	-3.05%	6.60%
109	-1.63%	-1.84%	-1.15%	-1.86%	-0.21%	2.61%
110	-2.94%	-2.73%	-2.70%	-3.68%	-1.66%	-0.32%

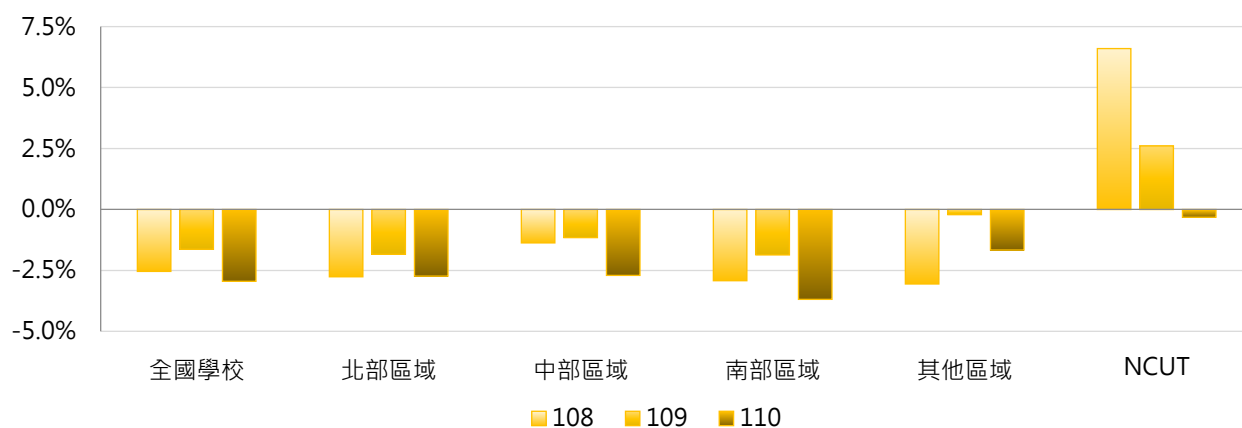

### 4. 108 ~ 110學年度專任教師增減比率 - 排序百分位數

學年度	最小值	第25百分位數	中位數	第75百分位數	最大值	NCUT
108	-40.51%	-4.24%	-0.89%	1.26%	13.04%	6.60%
109	-20.36%	-4.23%	-0.64%	1.23%	18.41%	2.61%
110	-38.64%	-5.18%	-1.65%	0.46%	20.00%	-0.32%

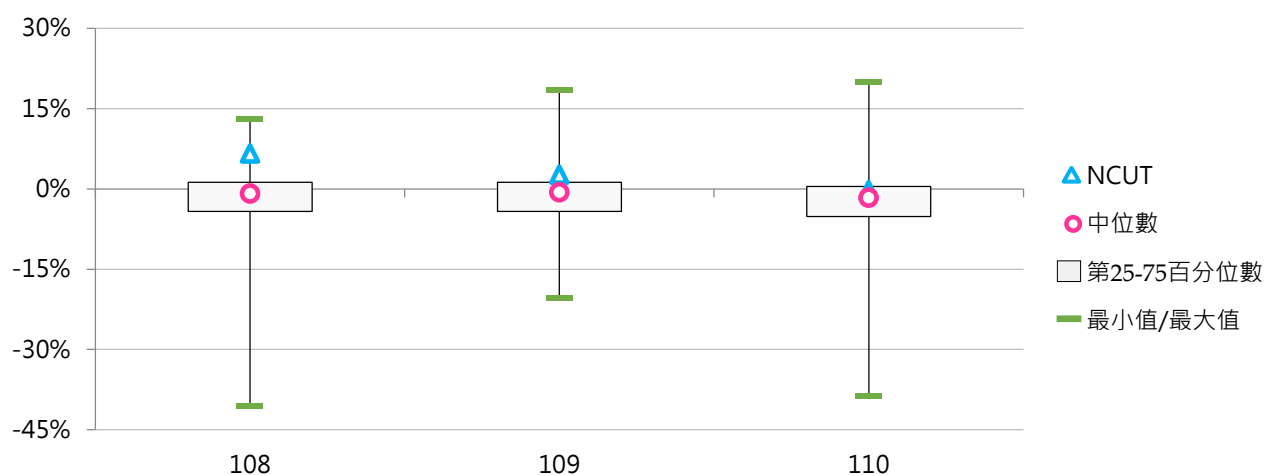

### (三) 專任講師以上教師數

< 學校依相關規定聘任之專任教授、副教授、助理教授及講師等職級之人數，含一般教師、專業技術人員及教師、專案教學人員 >

#### 1. 110學年度各類型學校【專任講師以上教師數】最高前三校

公立大學		私立大學		公立技專		私立技專	
NTU	2,052	FJU	713	NKUST	841	STUST	520
NCKU	1,310	TKU	711	NTUST	520	CSU	402
NYCU	1,141	PCCU	681	NTUT	450	CYUT	382

#### 2. 108~110學年度專任講師以上教師數 - 不同類型學校

學年度	全國學校	公立學校	私立學校	大學校院	技專校院	NCUT
108	299	414	246	403	211	300
109	297	417	242	403	208	309
110	293	419	235	404	200	307

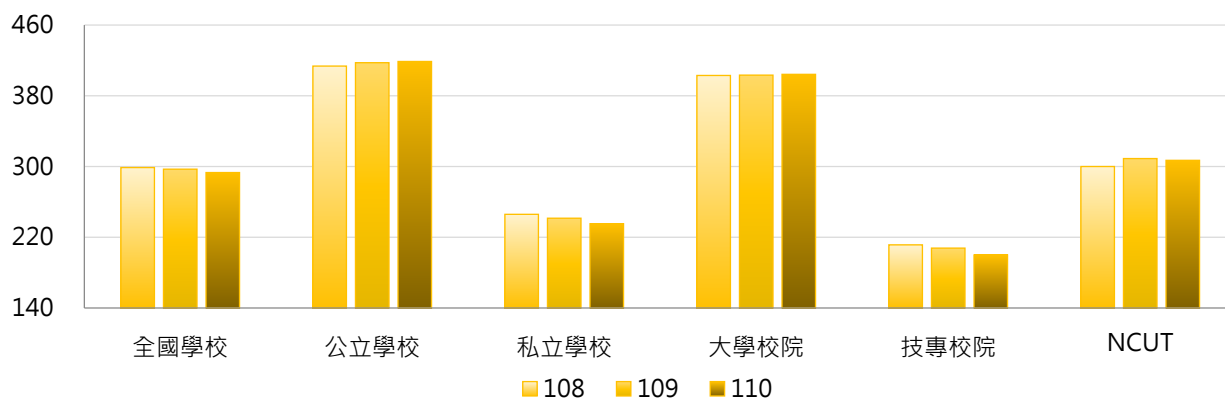

學年度	全國學校	公立大學	私立大學	公立技專	私立技專	NCUT
108	299	468	346	298	192	300
109	297	470	344	304	186	309
110	293	475	342	299	177	307

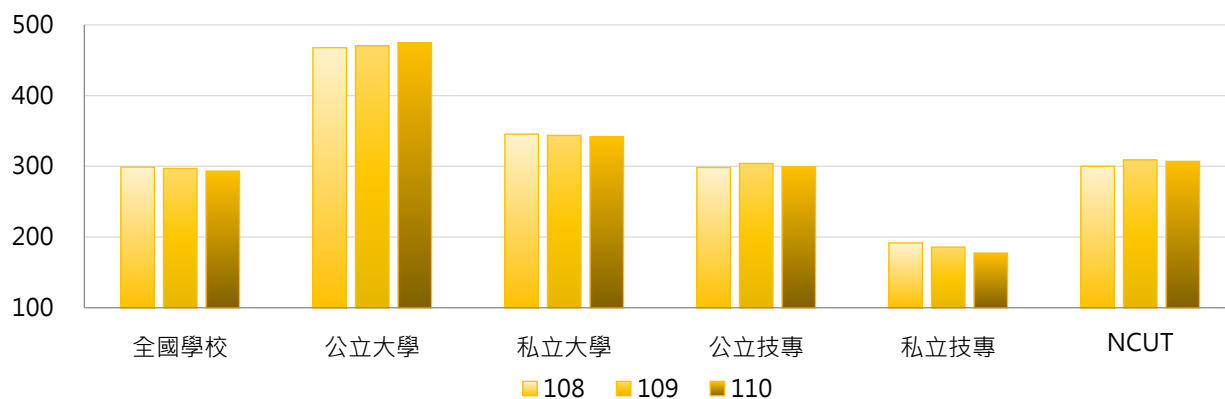



### 3. 108~110學年度專任講師以上教師數 - 不同區域學校

學年度	全國學校	北部區域	中部區域	南部區域	其他區域	NCUT
108	299	315	304	288	182	300
109	297	313	304	285	182	309
110	293	310	301	278	182	307

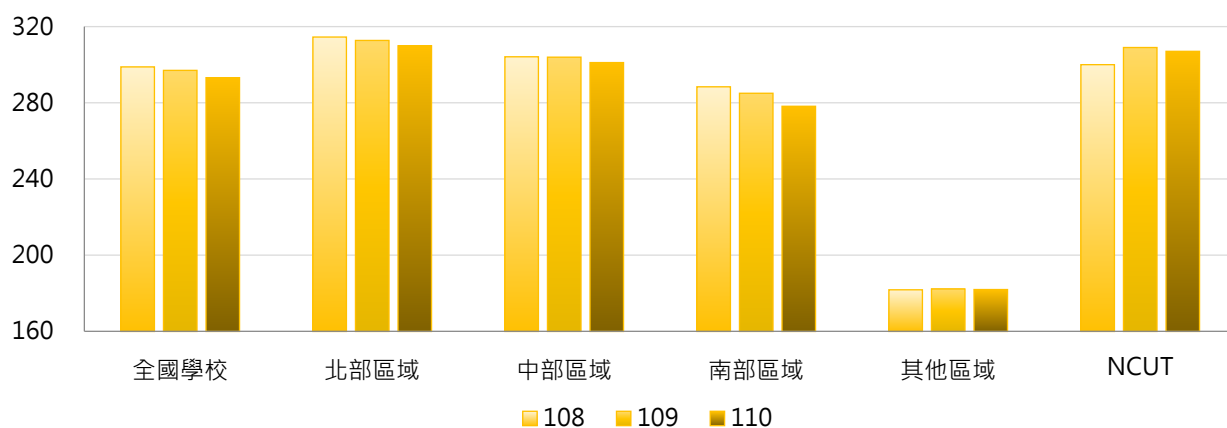

### 4. 108~110學年度專任講師以上教師數 - 排序百分位數

學年度	最小值	第25百分位數	中位數	第75百分位數	最大值	NCUT
108	26	148	233	384	2,008	300
109	24	136	232	382	2,041	309
110	25	131	224	381	2,052	307

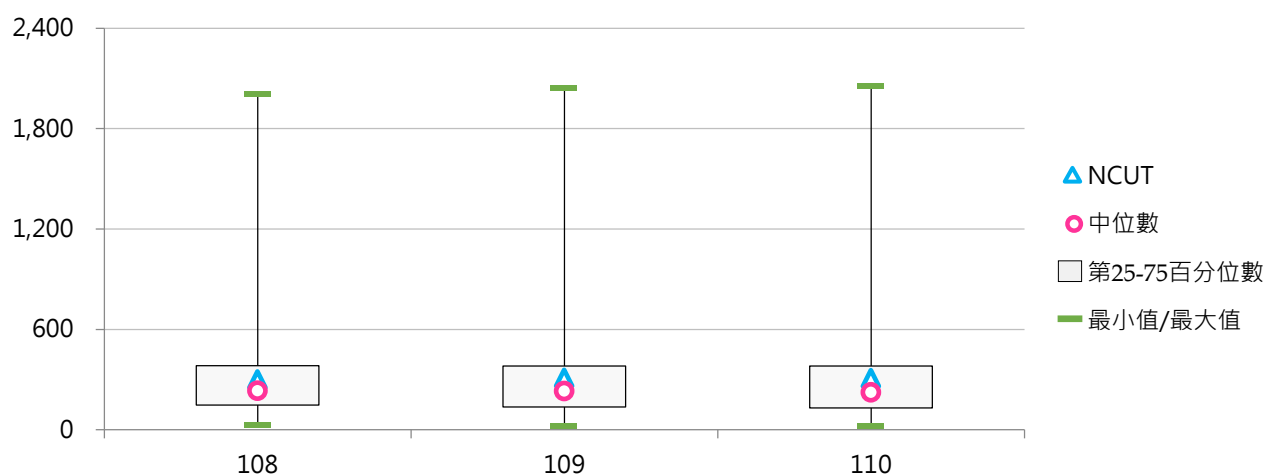



#### (四) 專任講師以上教師占比

< 專任講師以上(教授、副教授、助理教授、講師)教師數 / 全校專任教師數 >

##### 1. 110學年度各類型學校【專任講師以上教師占比】最高前三校

公立大學		私立大學		公立技專		私立技專	
TNNUA	100.00%	MMC	100.00%	NTC	100.00%	HWU	100.00%
NCNU	100.00%	HCU	100.00%	TCPA	100.00%	MITUST	100.00%
NDHU	100.00%	TCU	100.00%	NTUST	99.62%	FIT	100.00%
		DILA	100.00%			CUFA	100.00%
		NHU	100.00%			CCUT	100.00%
						TMUST	100.00%

##### 2. 108 ~ 110學年度專任講師以上教師占比 - 不同類型學校

學年度	全國學校	公立學校	私立學校	大學校院	技專校院	NCUT
108	95.34%	96.69%	94.72%	98.06%	93.06%	97.72%
109	95.46%	96.82%	94.84%	98.08%	93.27%	98.10%
110	95.57%	96.86%	94.98%	98.25%	93.33%	97.77%

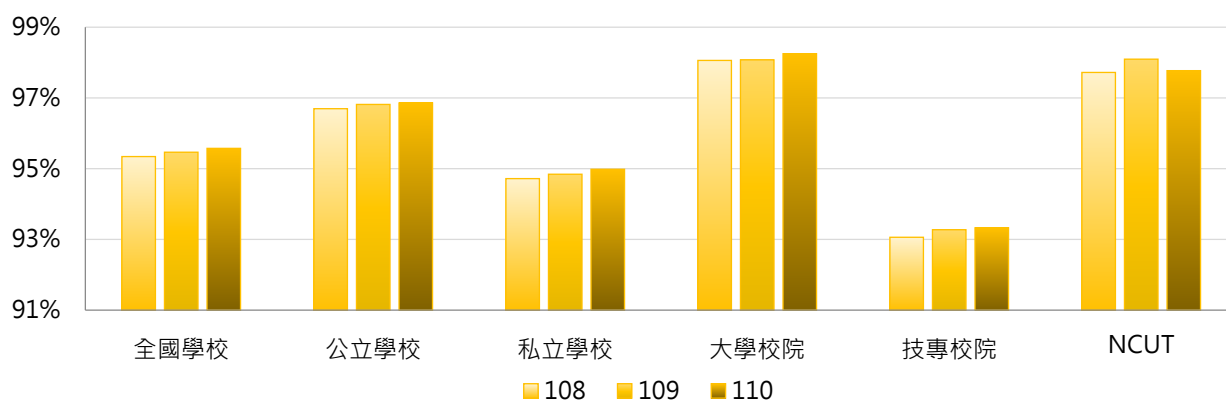

學年度	全國學校	公立大學	私立大學	公立技專	私立技專	NCUT
108	95.34%	97.70%	98.38%	94.56%	92.72%	97.72%
109	95.46%	97.63%	98.47%	95.08%	92.86%	98.10%
110	95.57%	97.72%	98.72%	95.01%	92.95%	97.77%

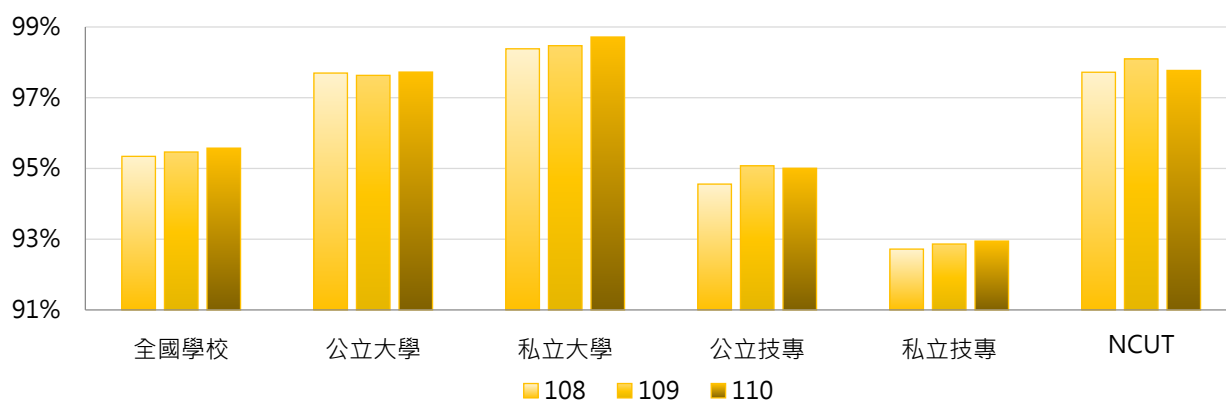

### 3. 108 ~ 110學年度專任講師以上教師占比 - 不同區域學校

學年度	全國學校	北部區域	中部區域	南部區域	其他區域	NCUT
108	95.34%	96.21%	96.07%	93.21%	96.30%	97.72%
109	95.46%	96.33%	96.24%	93.33%	96.33%	98.10%
110	95.57%	96.48%	96.33%	93.35%	96.60%	97.77%

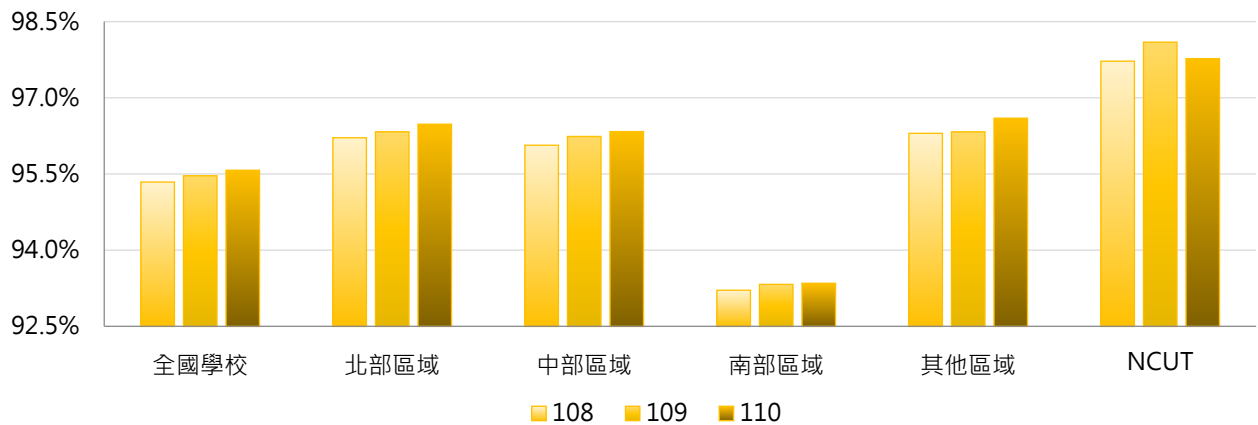

### 4. 108 ~ 110學年度專任講師以上教師占比 - 排序百分位數

學年度	最小值	第25百分位數	中位數	第75百分位數	最大值	NCUT
108	63.77%	96.24%	97.94%	98.80%	100.00%	97.72%
109	62.86%	96.64%	98.10%	99.14%	100.00%	98.10%
110	61.76%	96.61%	98.25%	99.30%	100.00%	97.77%

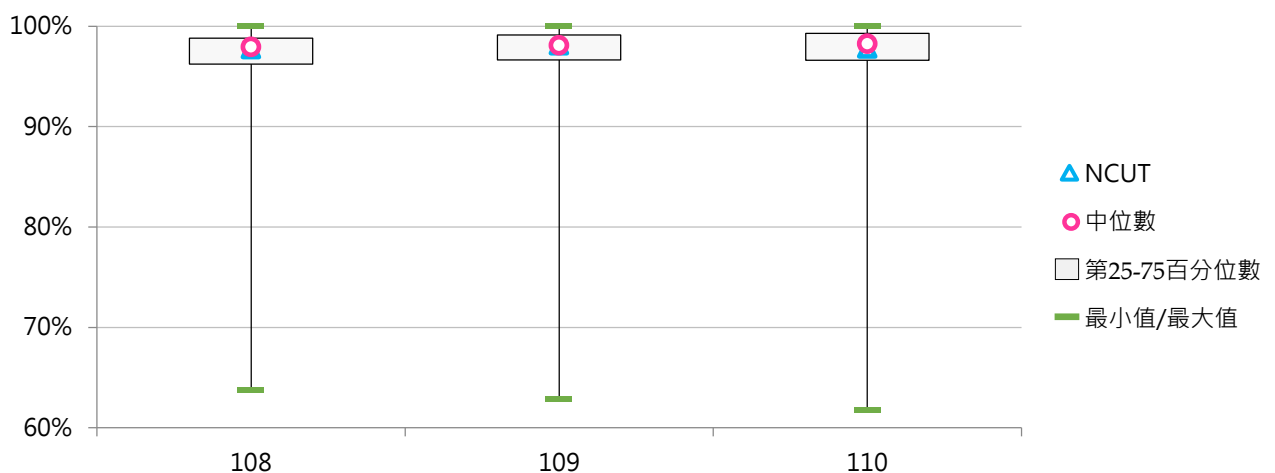

## 二、高階師資

### (一) 專任助理教授以上教師數

< 學校依相關規定聘任之專任教授、副教授及助理教授人數，含一般教師、專業技術人員及教師、專案教學人員 >

#### 1. 110學年度各類型學校【專任助理教授以上教師數】最高前三校

公立大學		私立大學		公立技專		私立技專	
NTU	2,030	TKU	694	NKUST	805	STUST	471
NCKU	1,289	FJU	677	NTUST	497	CYUT	355
NYCU	1,120	TMU	666	NTUT	436	CSU	350

#### 2. 108 ~ 110學年度專任助理教授以上教師數 - 不同類型學校

學年度	全國學校	公立學校	私立學校	大學校院	技專校院	NCUT
108	270	399	211	385	174	285
109	270	403	209	387	172	294
110	269	406	205	389	167	293

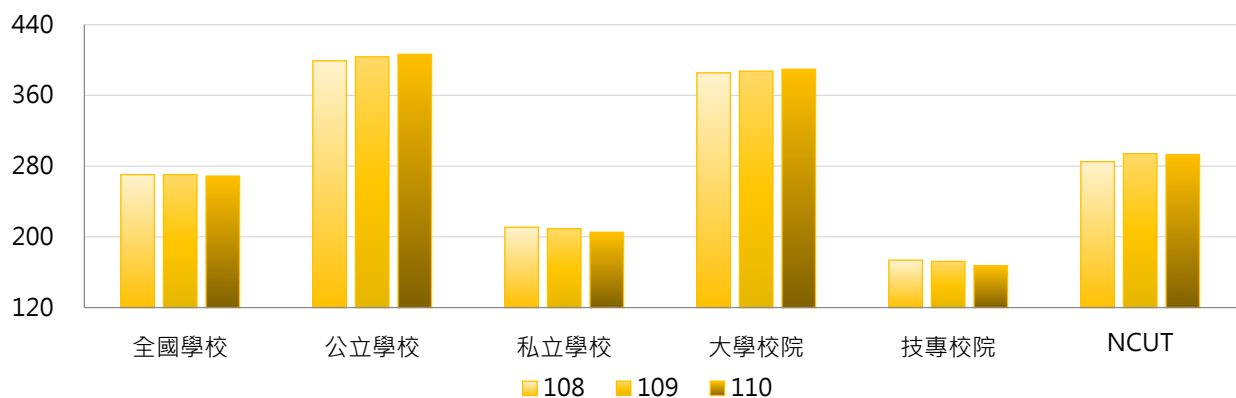

學年度	全國學校	公立大學	私立大學	公立技專	私立技專	NCUT
108	270	454	324	281	149	285
109	270	458	324	287	146	294
110	269	463	324	285	141	293

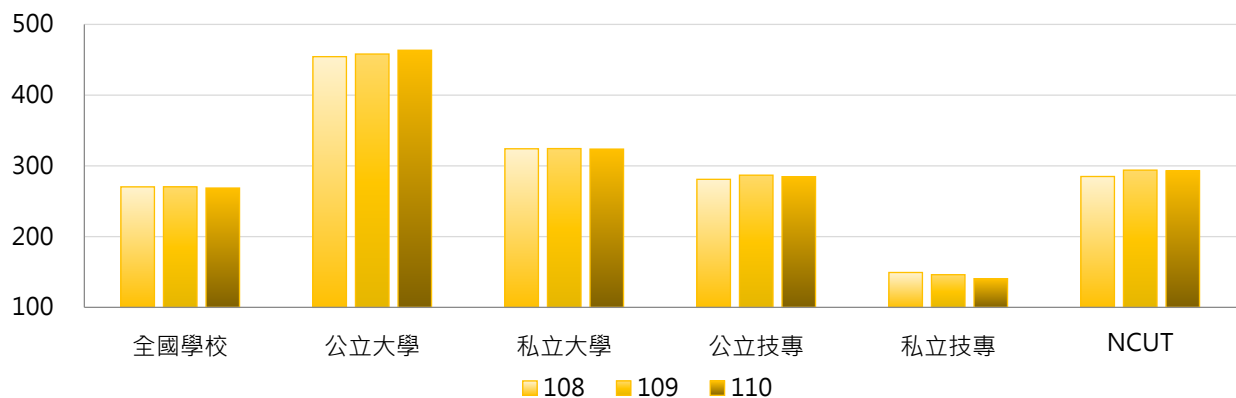

### 3. 108~110學年度專任助理教授以上教師數 - 不同區域學校

學年度	全國學校	北部區域	中部區域	南部區域	其他區域	NCUT
108	270	284	278	259	167	285
109	270	285	280	257	168	294
110	269	284	279	252	169	293

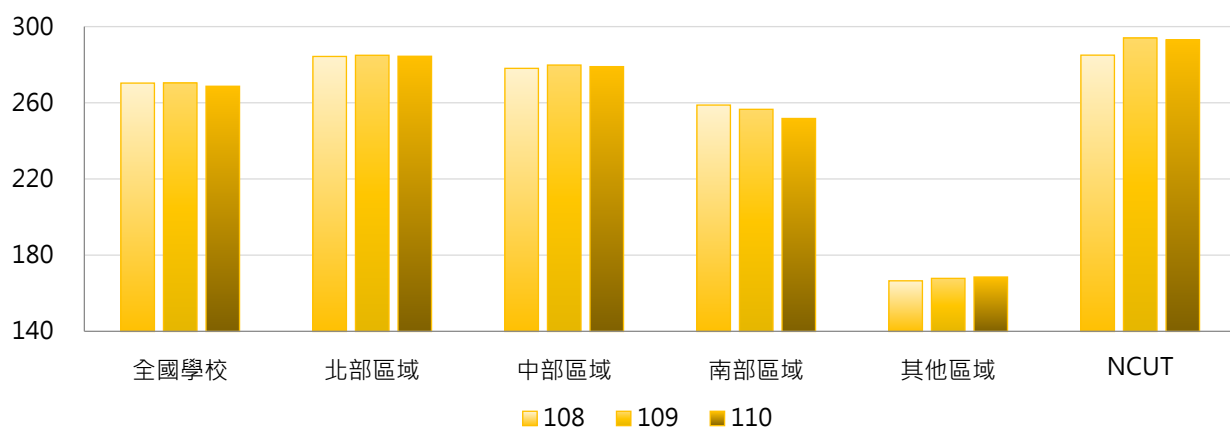

### 4. 108~110學年度專任助理教授以上教師數 - 排序百分位數

學年度	最小值	第25百分位數	中位數	第75百分位數	最大值	NCUT
108	11	106	202	356	1,985	285
109	11	107	196	358	2,016	294
110	12	103	193	355	2,030	293

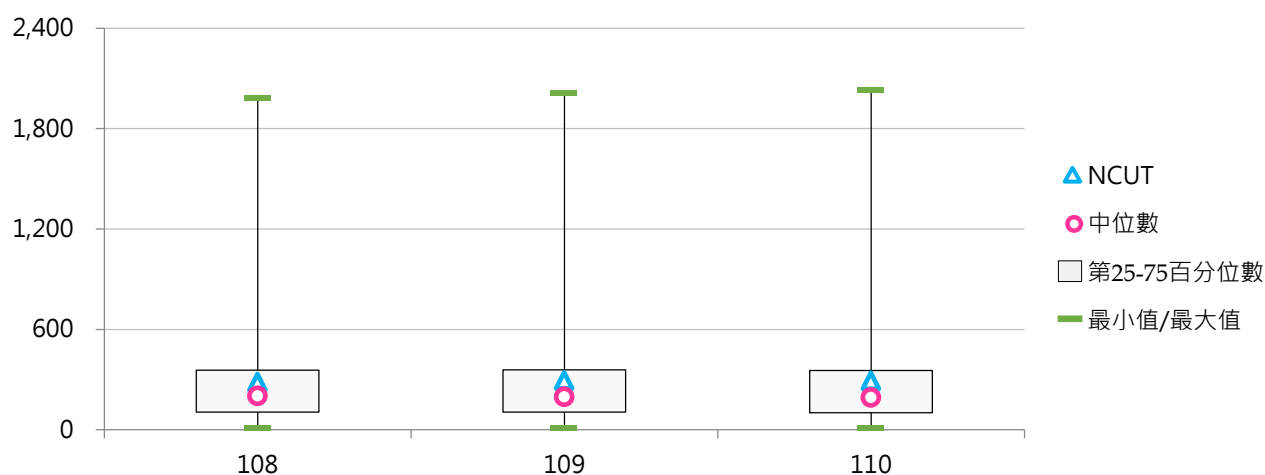

## (二) 專任助理教授以上教師占比

< 專任助理教授以上(教授、副教授、助理教授)教師數 / 全校專任教師數 >

### 1. 110學年度各類型學校【專任助理教授以上教師占比】最高前三校

公立大學		私立大學		公立技專		私立技專	
NSYSU	99.13%	DILA	100.00%	NFU	95.42%	LHU	91.64%
NUTN	98.68%	NHU	99.49%	NTUST	95.21%	STU	91.41%
NTU	98.35%	CMU	99.42%	YUNTECH	94.50%	CYUT	91.03%

### 2. 108~110學年度專任助理教授以上教師占比 - 不同類型學校

學年度	全國學校	公立學校	私立學校	大學校院	技專校院	NCUT
108	81.39%	91.78%	76.60%	92.30%	72.22%	92.83%
109	81.98%	92.27%	77.25%	92.78%	72.92%	93.33%
110	82.66%	93.01%	77.89%	93.29%	73.74%	93.31%

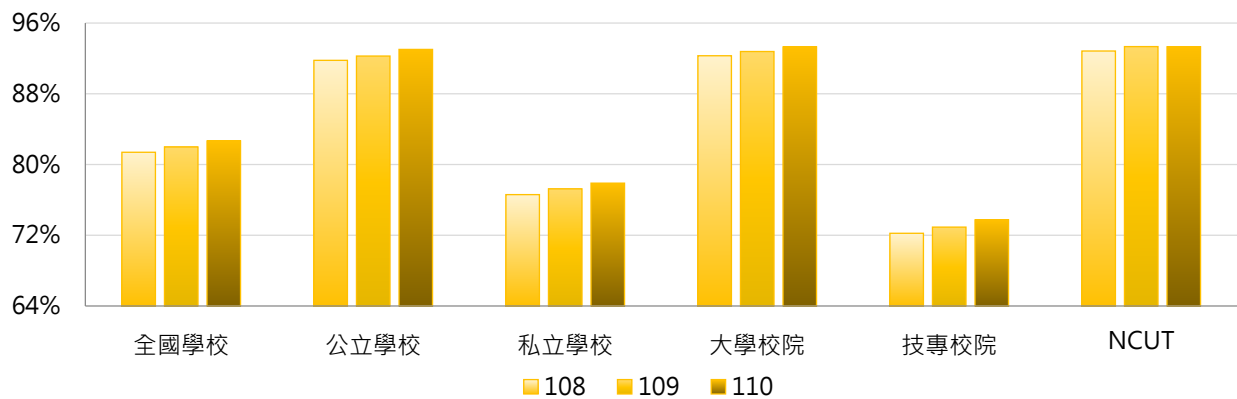

學年度	全國學校	公立大學	私立大學	公立技專	私立技專	NCUT
108	81.39%	94.13%	90.67%	86.76%	68.92%	92.83%
109	81.98%	94.42%	91.32%	87.67%	69.57%	93.33%
110	82.66%	94.83%	91.93%	89.14%	70.24%	93.31%

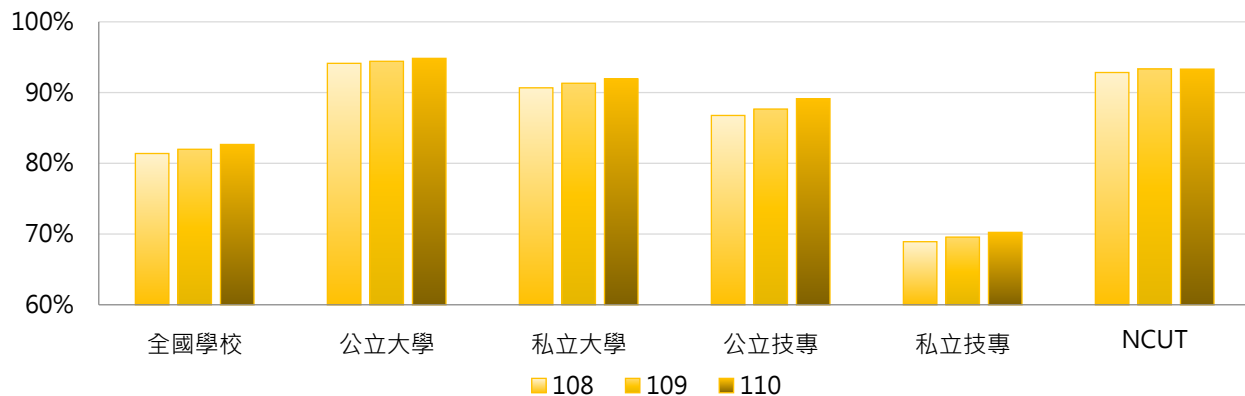

### 3. 108 ~ 110學年度專任助理教授以上教師占比 - 不同區域學校

學年度	全國學校	北部區域	中部區域	南部區域	其他區域	NCUT
108	81.39%	80.97%	85.56%	78.51%	84.91%	92.83%
109	81.98%	81.91%	86.16%	78.59%	85.22%	93.33%
110	82.66%	82.87%	86.77%	78.80%	86.15%	93.31%

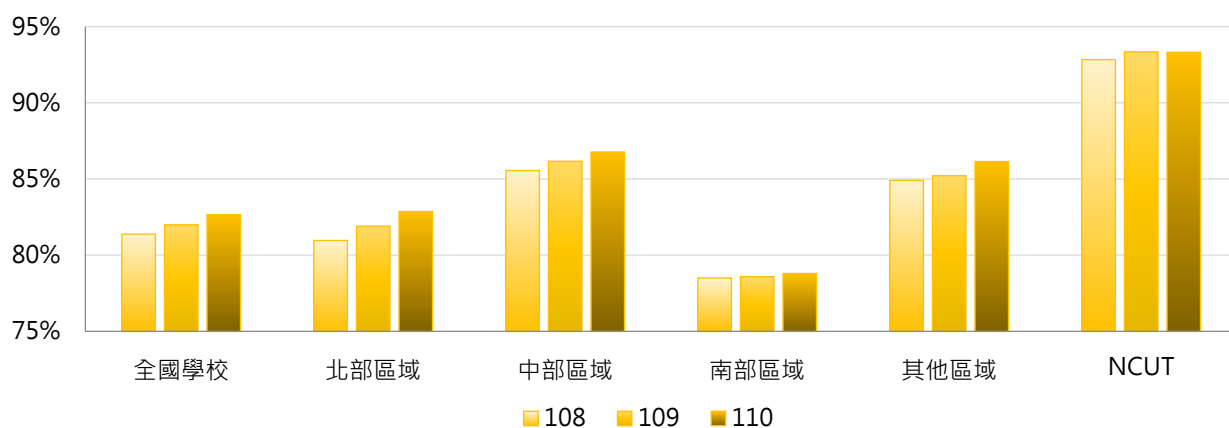

### 4. 108 ~ 110學年度專任助理教授以上教師占比 - 排序百分位數

學年度	最小值	第25百分位數	中位數	第75百分位數	最大值	NCUT
108	15.94%	77.08%	87.56%	93.71%	100.00%	92.83%
109	15.71%	78.13%	88.11%	93.97%	100.00%	93.33%
110	17.36%	79.23%	88.57%	94.74%	100.00%	93.31%

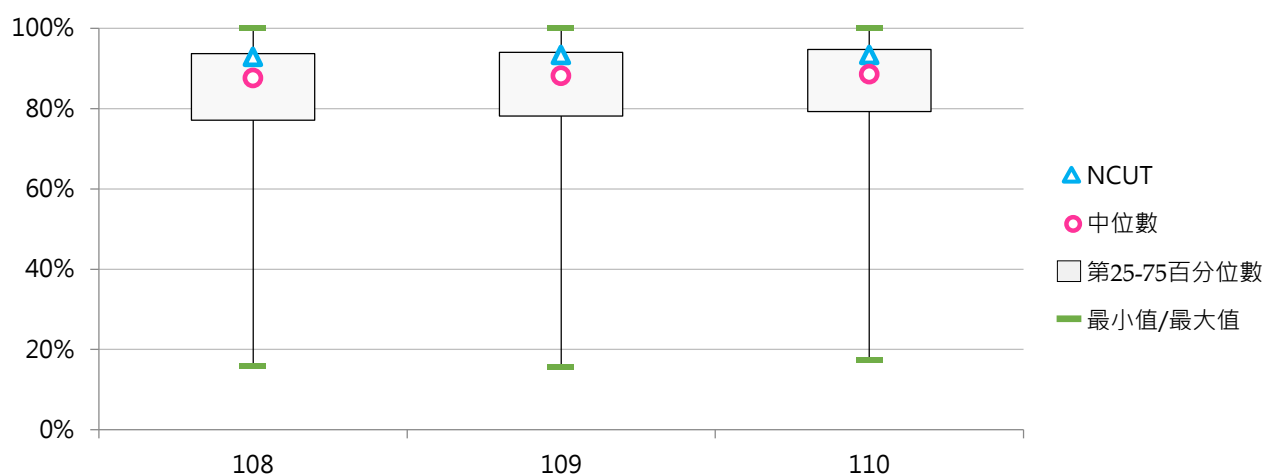



## (三) 專任副教授以上教師數

< 學校依相關規定聘任之專任教授及副教授人數，含一般教師、專業技術人員及教師、專案教學人員 >

## 1. 110學年度各類型學校【專任副教授以上教師數】最高前三校

公立大學		私立大學		公立技專		私立技專	
NTU	1,684	TKU	525	NKUST	637	STUST	286
NCKU	1,070	PCCU	484	NTUST	383	CSU	226
NYCU	902	TMU	450	NTUT	356	CYUT	208

## 2. 108~110學年度專任副教授以上教師數 - 不同類型學校

學年度	全國學校	公立學校	私立學校	大學校院	技專校院	NCUT
108	186	315	127	285	104	208
109	186	317	126	286	103	211
110	185	319	124	287	100	210

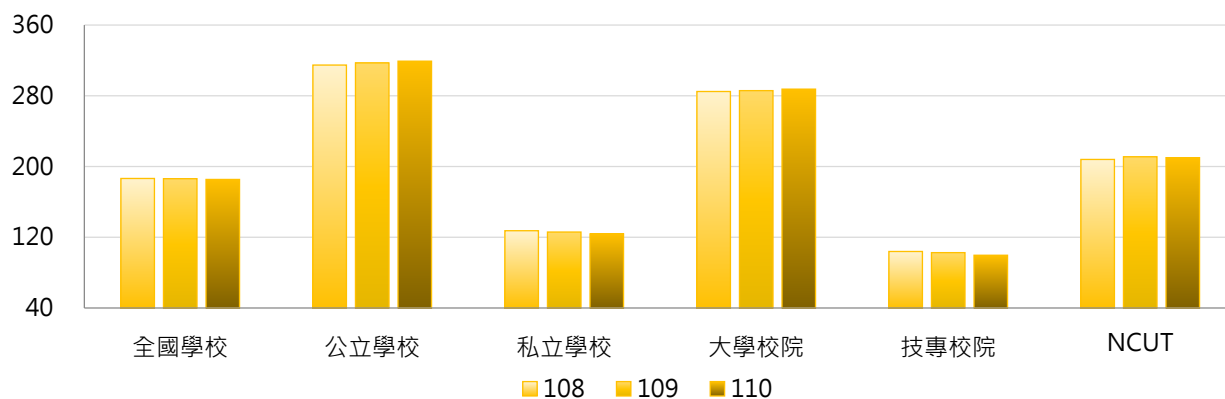

學年度	全國學校	公立大學	私立大學	公立技專	私立技專	NCUT
108	186	366	213	206	81	208
109	186	367	213	210	78	211
110	185	370	214	210	75	210

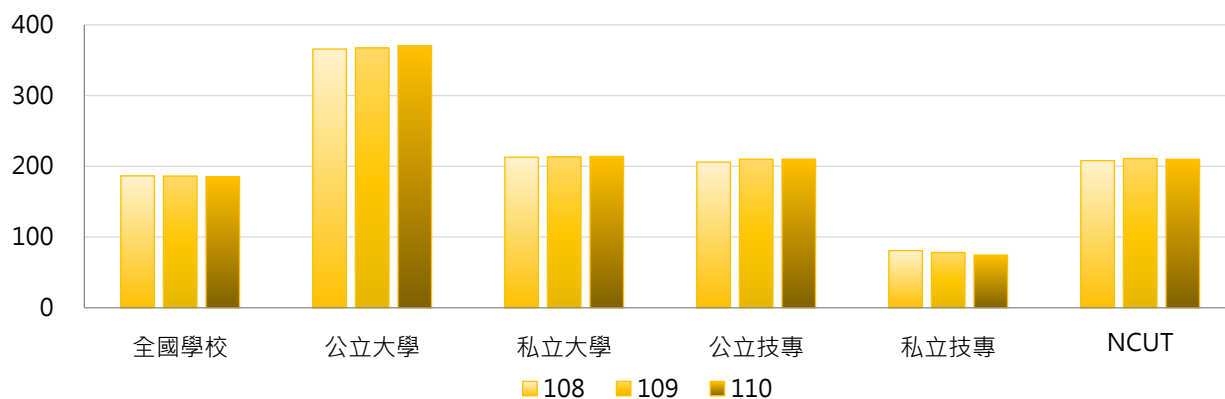



### 3. 108 ~ 110學年度專任副教授以上教師數 - 不同區域學校

學年度	全國學校	北部區域	中部區域	南部區域	其他區域	NCUT
108	186	200	189	174	120	208
109	186	200	188	173	120	211
110	185	199	189	171	121	210

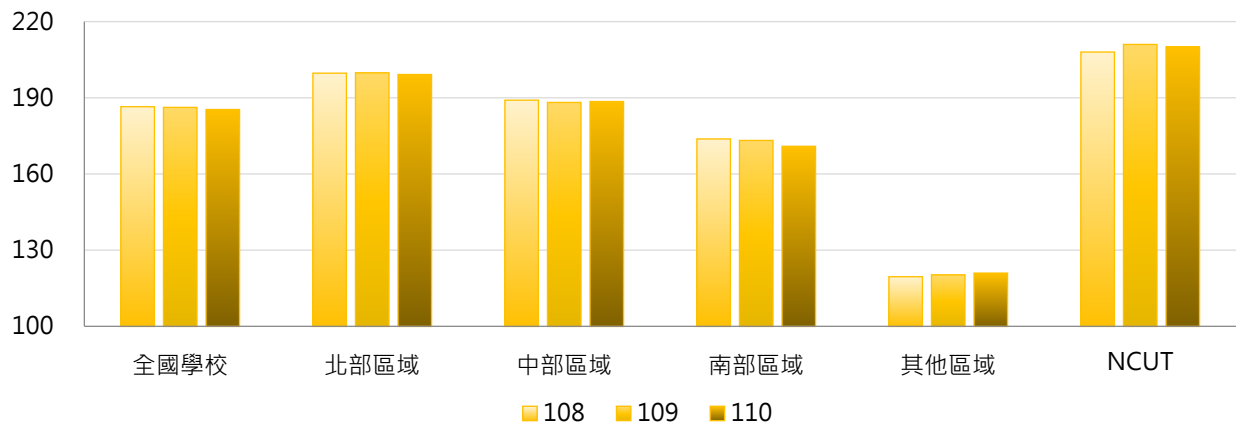

### 4. 108 ~ 110學年度專任副教授以上教師數 - 排序百分位數

學年度	最小值	第25百分位數	中位數	第75百分位數	最大值	NCUT
108	2	59	116	242	1,633	208
109	2	59	116	237	1,663	211
110	2	53	115	235	1,684	210

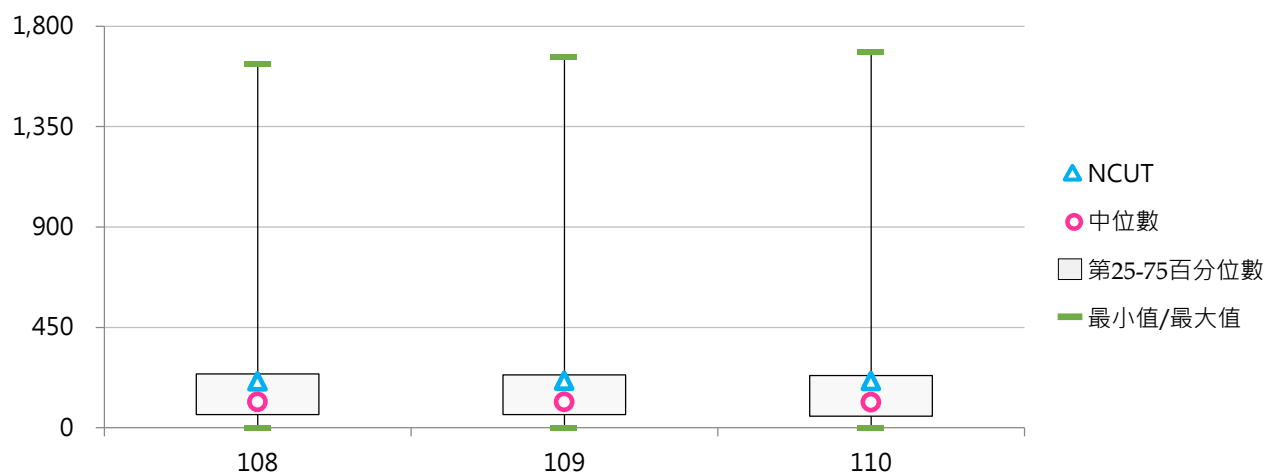

#### (四) 專任副教授以上教師占比

< 專任副教授以上(教授、副教授)教師數 / 全校專任教師數 >

##### 1. 110學年度各類型學校【專任副教授以上教師占比】最高前三校

公立大學		私立大學		公立技專		私立技專	
NCNU	85.93%	CMU	73.75%	NTUT	76.89%	NKUT	61.06%
NUTN	85.02%	TKU	70.75%	NPUST	74.44%	KSU	60.75%
CCU	83.83%	PCCU	69.84%	NKUST	74.07%	CSU	54.99%

##### 2. 108~110學年度專任副教授以上教師占比 - 不同類型學校

學年度	全國學校	公立學校	私立學校	大學校院	技專校院	NCUT
108	51.44%	69.38%	43.17%	64.30%	40.63%	67.75%
109	51.59%	69.34%	43.41%	64.60%	40.66%	66.98%
110	52.03%	69.92%	43.78%	65.08%	41.07%	66.88%

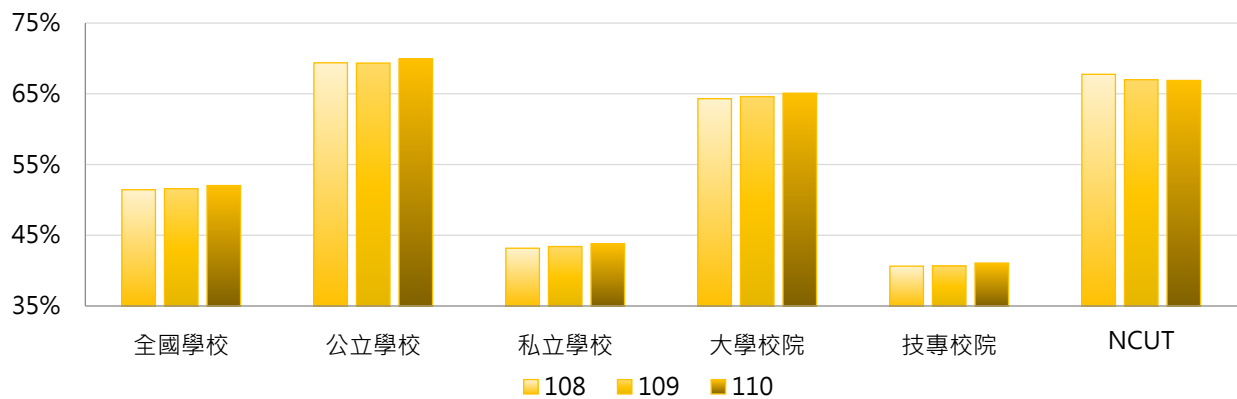

學年度	全國學校	公立大學	私立大學	公立技專	私立技專	NCUT
108	51.44%	74.08%	55.61%	59.33%	36.38%	67.75%
109	51.59%	74.01%	56.24%	59.37%	36.41%	66.98%
110	52.03%	74.06%	57.10%	61.08%	36.52%	66.88%

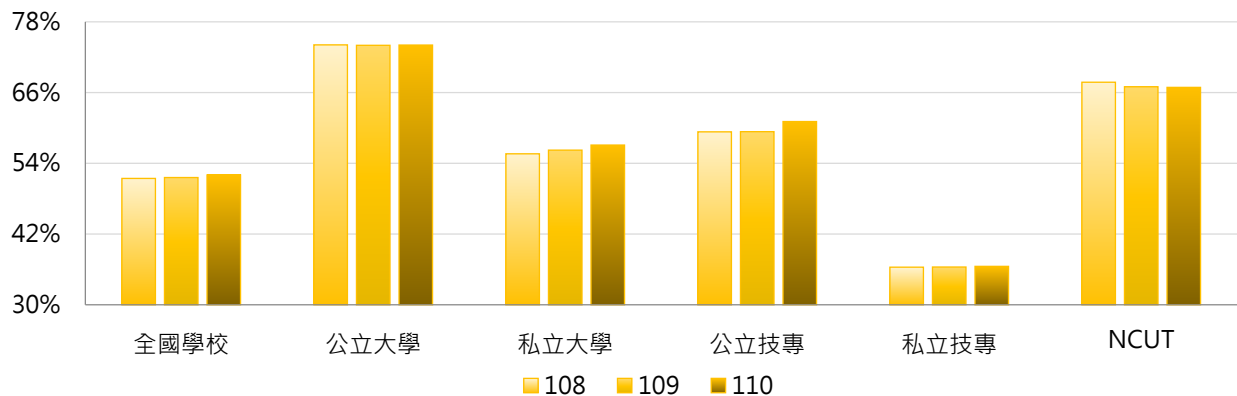

### 3. 108 ~ 110學年度專任副教授以上教師占比 - 不同區域學校

學年度	全國學校	北部區域	中部區域	南部區域	其他區域	NCUT
108	51.44%	51.66%	55.35%	47.76%	54.49%	67.75%
109	51.59%	51.82%	55.41%	47.94%	54.74%	66.98%
110	52.03%	52.08%	55.95%	48.50%	55.87%	66.88%

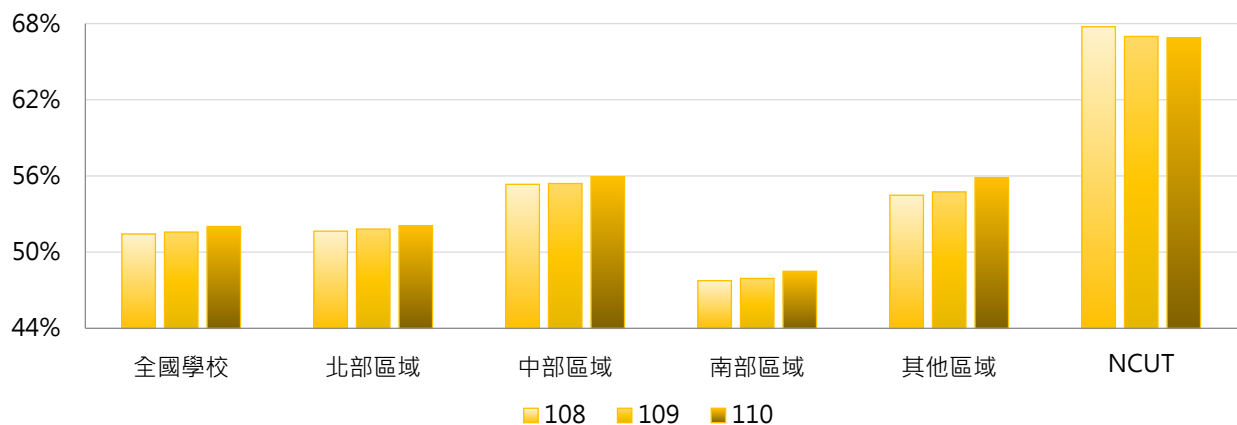

### 4. 108 ~ 110學年度專任副教授以上教師占比 - 排序百分位數

學年度	最小值	第25百分位數	中位數	第75百分位數	最大值	NCUT
108	1.44%	39.09%	53.52%	66.67%	84.58%	67.75%
109	0.93%	38.65%	53.43%	66.98%	84.80%	66.98%
110	1.56%	40.24%	54.30%	67.56%	85.93%	66.88%

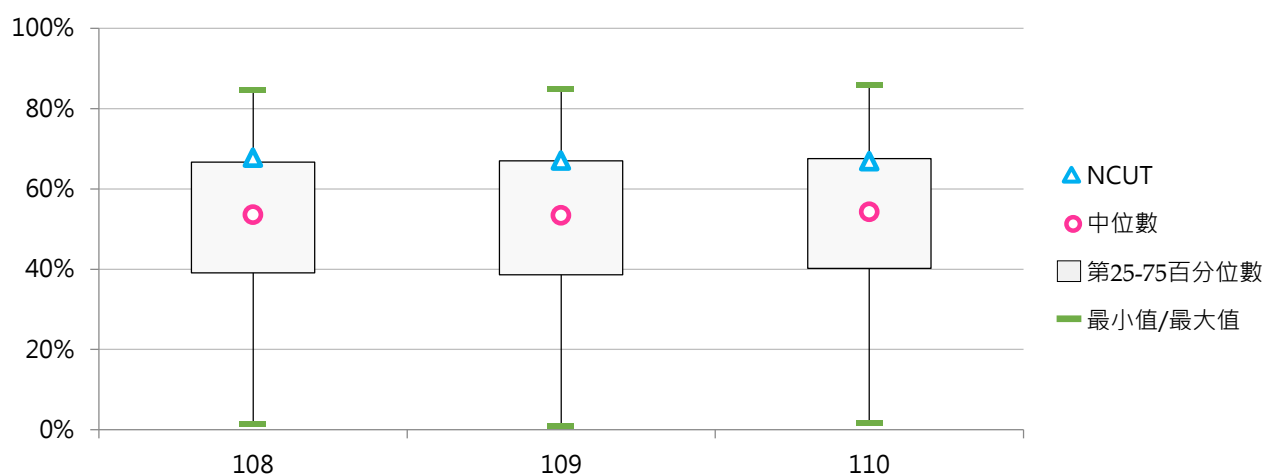

## (五) 專任教授數

< 學校依相關規定聘任之專任教授人數，含一般教師、專業技術人員及教師、專案教學人員 >

### 1. 110學年度各類型學校【專任教授數】最高前三校

公立大學		私立大學		公立技專		私立技專	
NTU	1,149	TMU	234	NKUST	348	STUST	102
NCKU	654	TKU	228	NTUST	277	CSU	78
NYCU	606	CGU	218	NTUT	208	CYUT	69

### 2. 108~110學年度專任教授數 - 不同類型學校

學年度	全國學校	公立學校	私立學校	大學校院	技專校院	NCUT
108	89	185	44	153	35	108
109	91	189	45	155	36	112
110	92	192	46	158	37	115

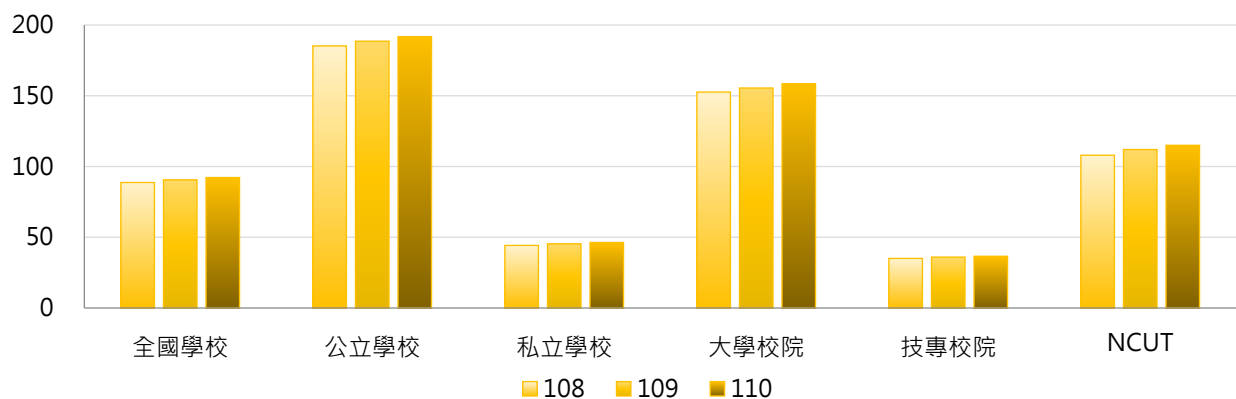

學年度	全國學校	公立大學	私立大學	公立技專	私立技專	NCUT
108	89	222	91	106	19	108
109	91	225	94	111	19	112
110	92	228	97	114	19	115

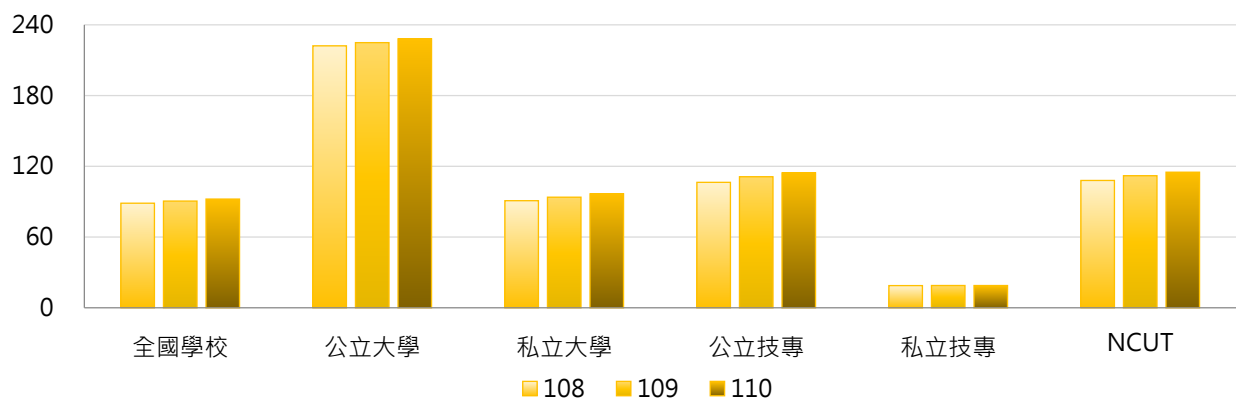

### 3. 108~110學年度專任教授數 - 不同區域學校

學年度	全國學校	北部區域	中部區域	南部區域	其他區域	NCUT
108	89	98	87	81	46	108
109	91	101	89	82	48	112
110	92	102	91	83	52	115

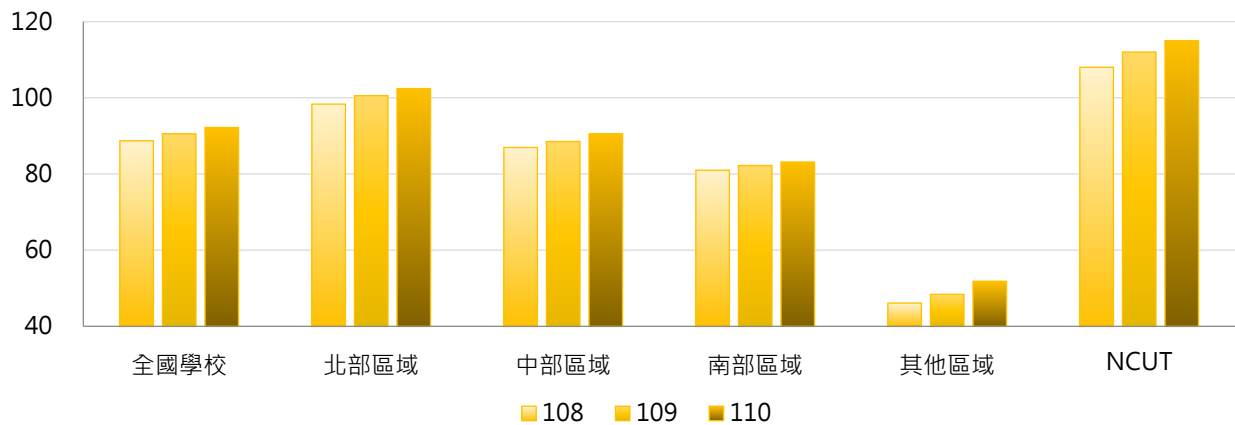

### 4. 108~110學年度專任教授數 - 排序百分位數

學年度	最小值	第25百分位數	中位數	第75百分位數	最大值	NCUT
108	0	11	35	114	1,137	108
109	0	12	35	118	1,144	112
110	0	12	37	117	1,149	115

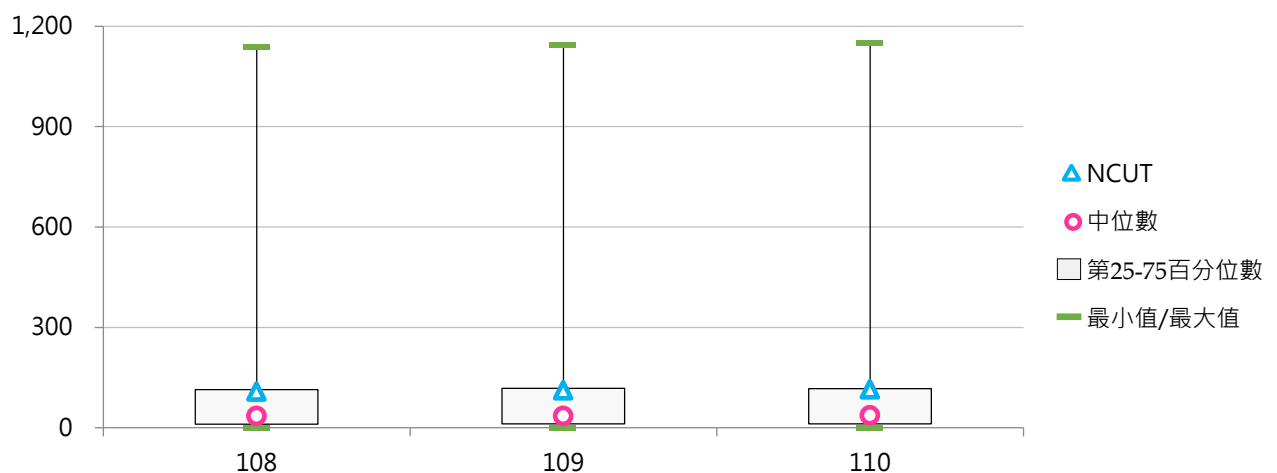

## (六) 專任教授占比

< 專任教授數 / 全校專任教師數 >

### 1. 110學年度各類型學校【專任教授占比】最高前三校

公立大學		私立大學		公立技專		私立技專	
NTU	55.67%	CMU	41.12%	NTUST	53.07%	MCUT	27.64%
NTNU	55.03%	KMU	38.69%	NTUT	44.92%	STUST	19.21%
CCU	54.32%	CGU	36.82%	NPUST	42.18%	CSU	18.98%

### 2. 108~110學年度專任教授占比 - 不同類型學校

學年度	全國學校	公立學校	私立學校	大學校院	技專校院	NCUT
108	20.50%	36.83%	12.97%	31.22%	11.50%	35.18%
109	21.03%	37.36%	13.50%	31.96%	11.85%	35.56%
110	21.79%	38.40%	14.13%	32.89%	12.46%	36.62%

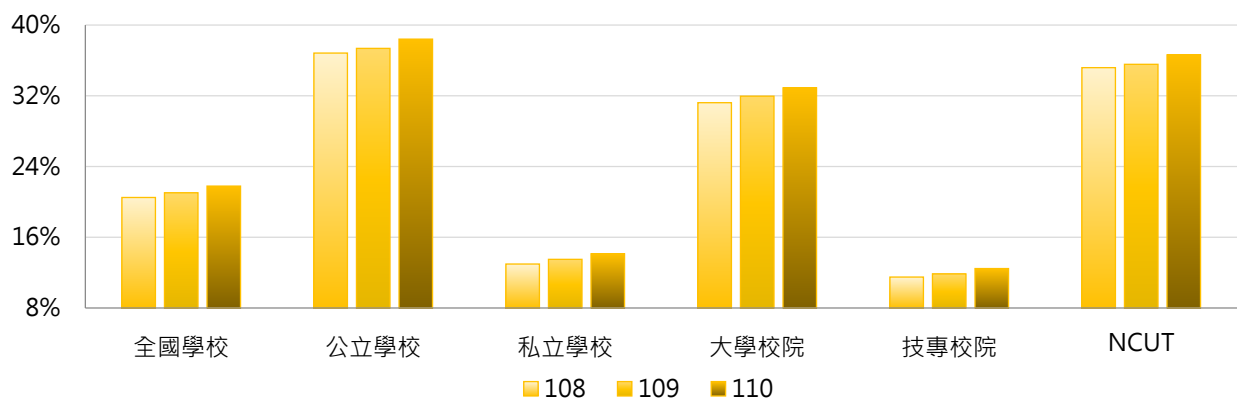

學年度	全國學校	公立大學	私立大學	公立技專	私立技專	NCUT
108	20.50%	40.90%	22.61%	28.15%	7.72%	35.18%
109	21.03%	41.47%	23.50%	28.58%	8.05%	35.56%
110	21.79%	42.34%	24.50%	30.01%	8.47%	36.62%

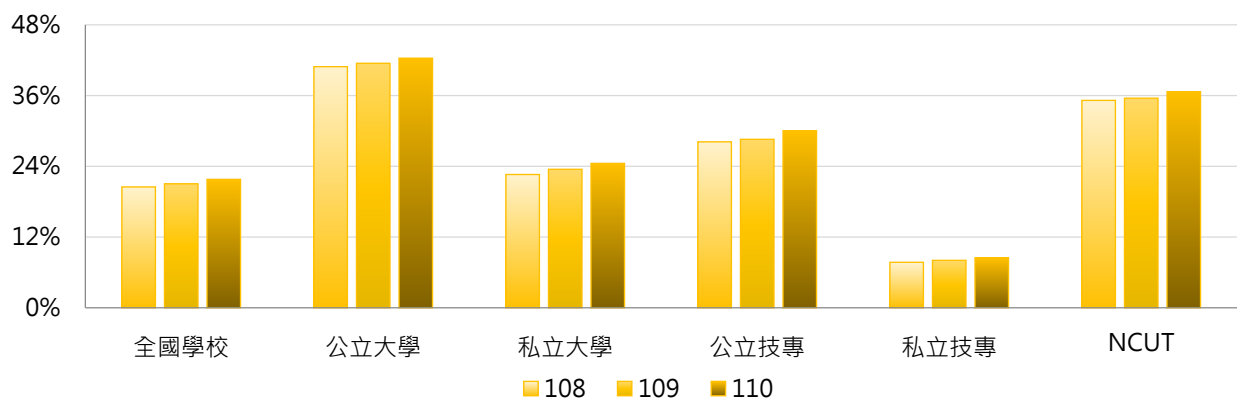

### 3. 108 ~ 110學年度專任教授占比 - 不同區域學校

學年度	全國學校	北部區域	中部區域	南部區域	其他區域	NCUT
108	20.50%	20.34%	23.11%	19.41%	17.44%	35.18%
109	21.03%	20.87%	23.57%	19.90%	18.54%	35.56%
110	21.79%	21.62%	24.09%	20.64%	20.46%	36.62%

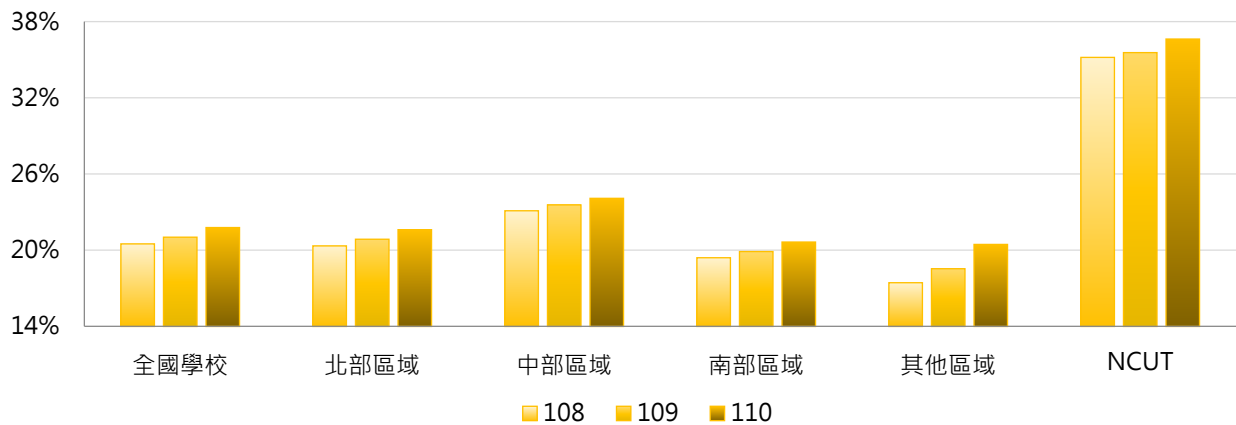

### 4. 108 ~ 110學年度專任教授占比 - 排序百分位數

學年度	最小值	第25百分位數	中位數	第75百分位數	最大值	NCUT
108	0.00%	7.62%	15.83%	32.54%	56.26%	35.18%
109	0.00%	7.57%	17.69%	32.35%	55.72%	35.56%
110	0.00%	8.33%	18.07%	34.29%	55.67%	36.62%

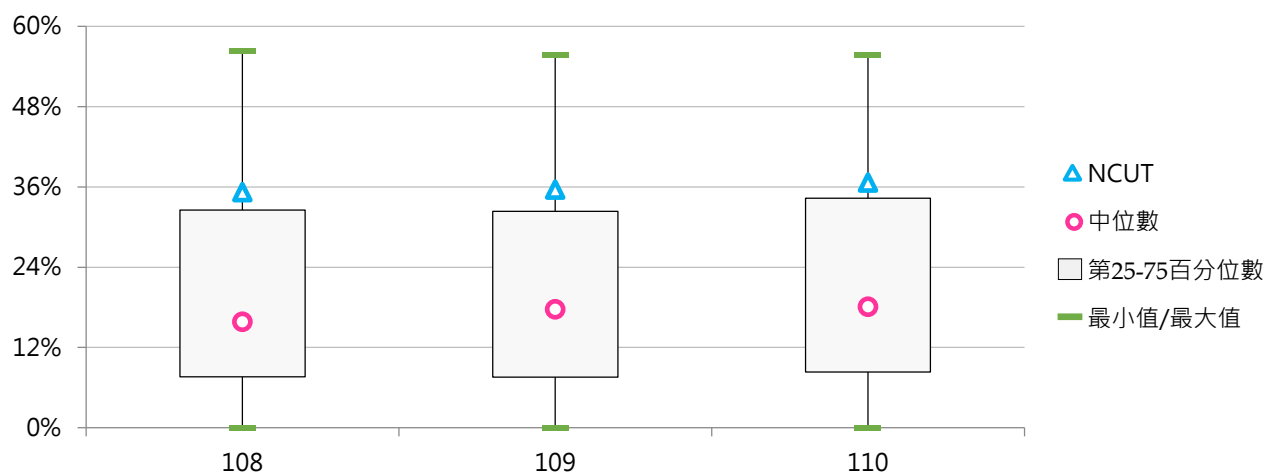

### 三、編制外教師

#### (一) 編制外專任教師數

< 學校依相關規定聘任之編制外專任教師人數，包括專案教學人員、專業技術人員及專業技術教師等類教師，但不包括其他教師 >

##### 1. 110學年度各類型學校【編制外專任教師數】最低前三校

公立大學		私立大學		公立技專		私立技專	
NUTN	0	CGU	0	NTIN	4	SMC	0
NTSU	0	DILA	2	NTC	5	HUST	1
UTAPEI	0	AU	3	TCPA	5	FIT	3
		CMU	3				

##### 2. 108~110學年度編制外專任教師數 - 不同類型學校

學年度	全國學校	公立學校	私立學校	大學校院	技專校院	NCUT
108	22.66	23.43	22.31	23.35	22.09	49
109	25.05	25.11	25.03	25.71	24.51	49
110	26.14	25.53	26.42	27.74	24.80	45

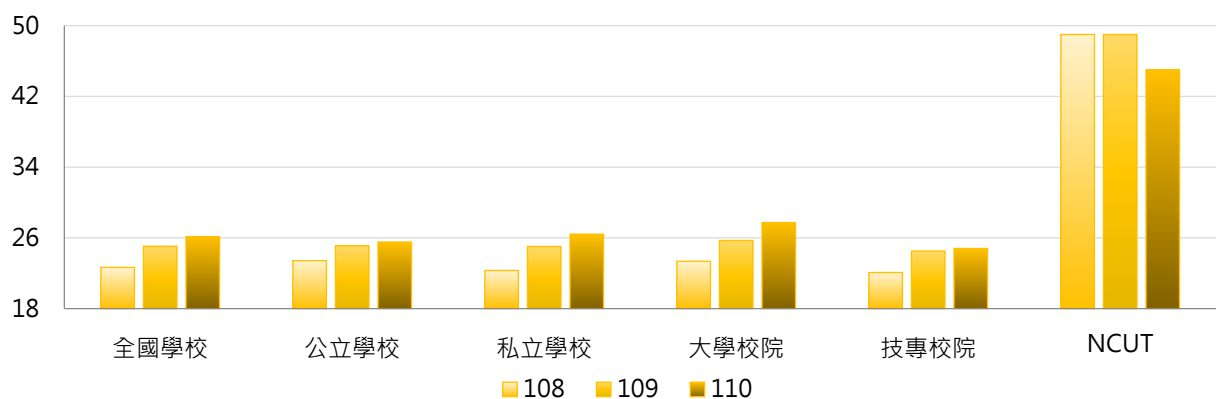

學年度	全國學校	公立大學	私立大學	公立技專	私立技專	NCUT
108	22.66	18.59	27.58	33.73	19.44	49
109	25.05	19.28	31.42	37.53	21.55	49
110	26.14	22.47	32.42	32.07	23.15	45

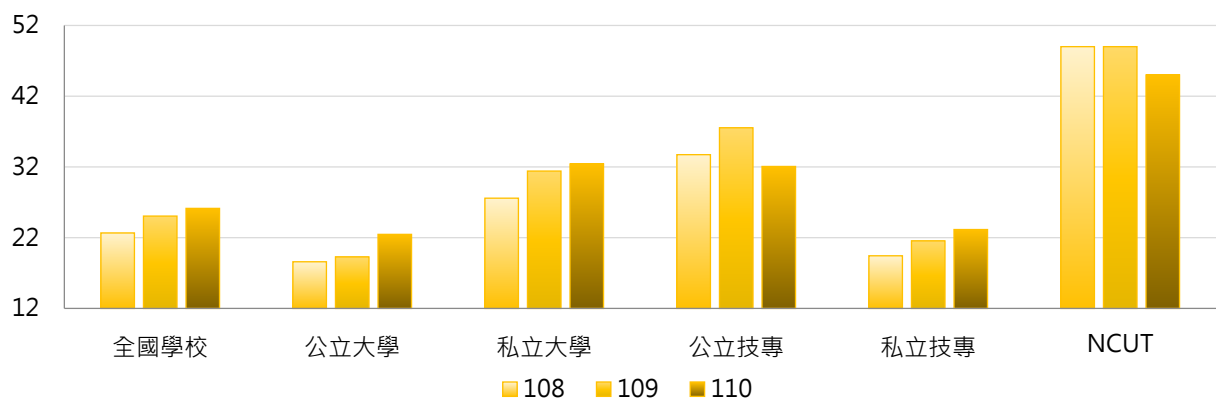



### 3. 108~110學年度編制外專任教師數 - 不同區域學校

學年度	全國學校	北部區域	中部區域	南部區域	其他區域	NCUT
108	22.66	24.11	25.27	19.71	14.71	49
109	25.05	26.93	28.20	21.38	14.86	49
110	26.14	28.10	29.97	22.31	13.14	45

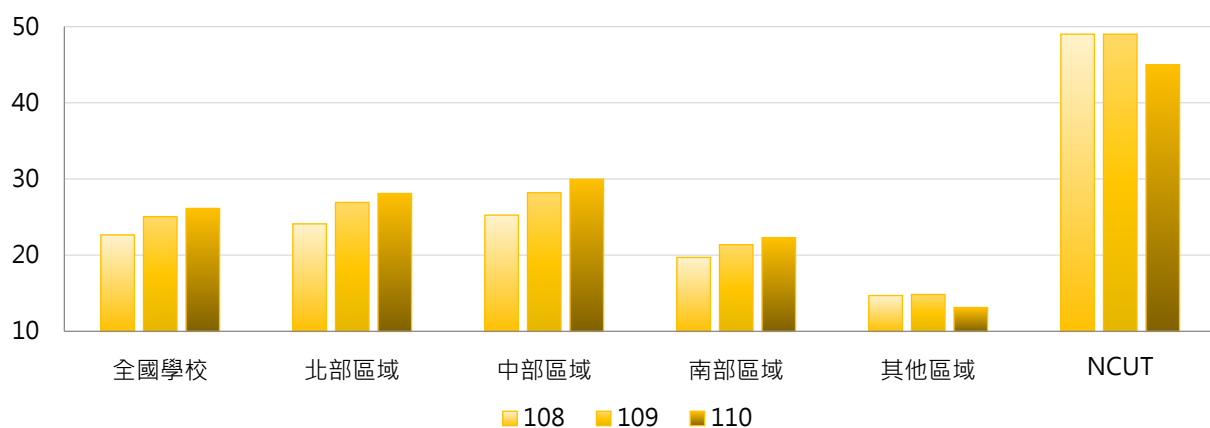

### 4. 108~110學年度編制外專任教師數 - 排序百分位數

學年度	最小值	第25百分位數	中位數	第75百分位數	最大值	NCUT
108	0	9	16	34	118	49
109	0	9	19	37	152	49
110	0	9	19	39	116	45

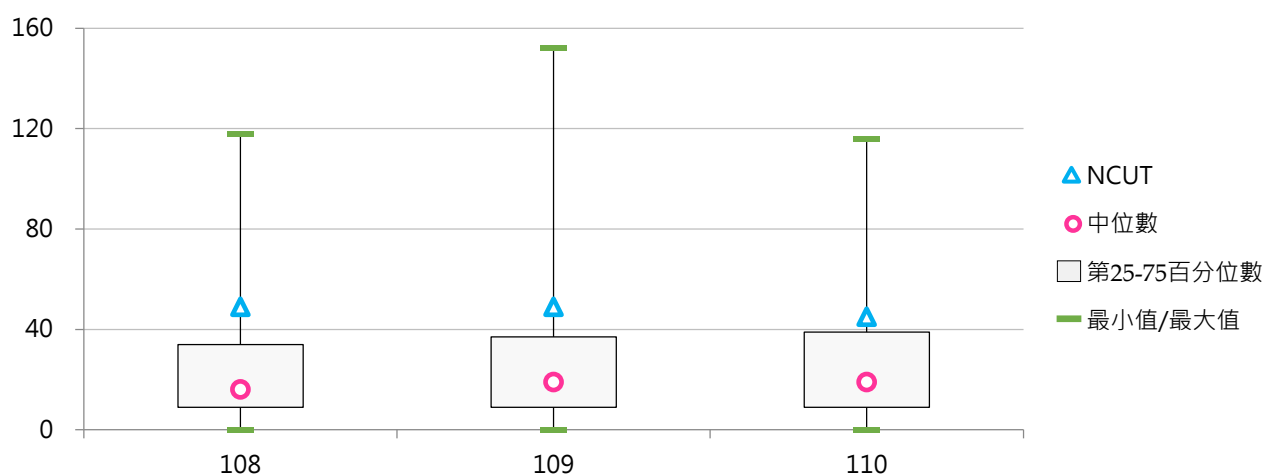

## (二) 編制外專任教師占比

< 編制外專任教師數 / 全校專任教師數(不包括其他教師) >

### 1. 110學年度各類型學校【編制外專任教師占比】最低前三校

公立大學		私立大學		公立技專		私立技專	
NUTN	0.00%	CGU	0.00%	NTUT	3.78%	SMC	0.00%
UTAPEI	0.00%	CMU	0.58%	NFU	4.62%	HUST	0.64%
NTSU	0.00%	TMU	0.74%	NKUST	5.59%	STUST	0.96%

### 2. 108~110學年度編制外專任教師占比 - 不同類型學校

學年度	全國學校	公立學校	私立學校	大學校院	技專校院	NCUT
108	10.05%	6.58%	11.65%	7.91%	11.85%	16.33%
109	11.08%	6.93%	12.99%	8.53%	13.21%	15.86%
110	11.80%	7.14%	13.94%	8.95%	14.18%	14.66%

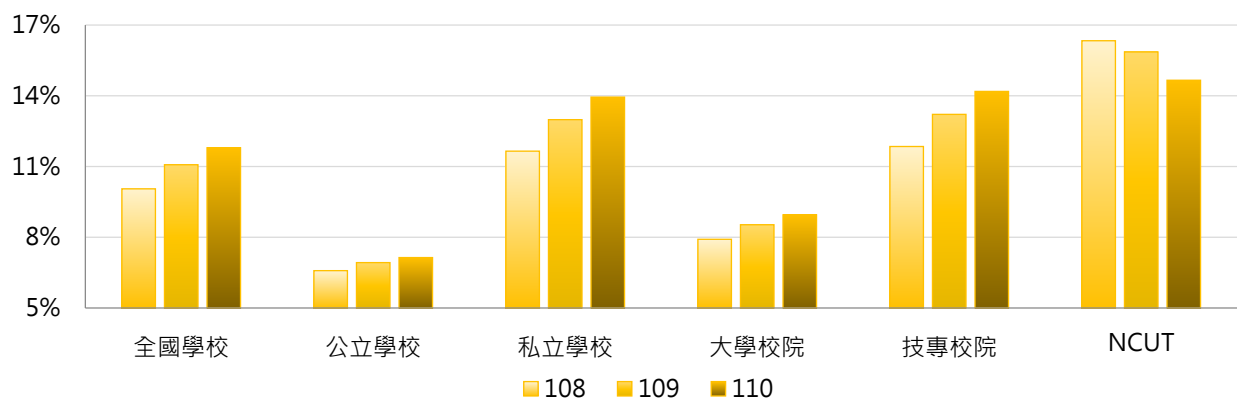

學年度	全國學校	公立大學	私立大學	公立技專	私立技專	NCUT
108	10.05%	4.43%	11.01%	11.17%	12.00%	16.33%
109	11.08%	4.49%	12.12%	12.12%	13.46%	15.86%
110	11.80%	5.00%	12.46%	11.69%	14.75%	14.66%

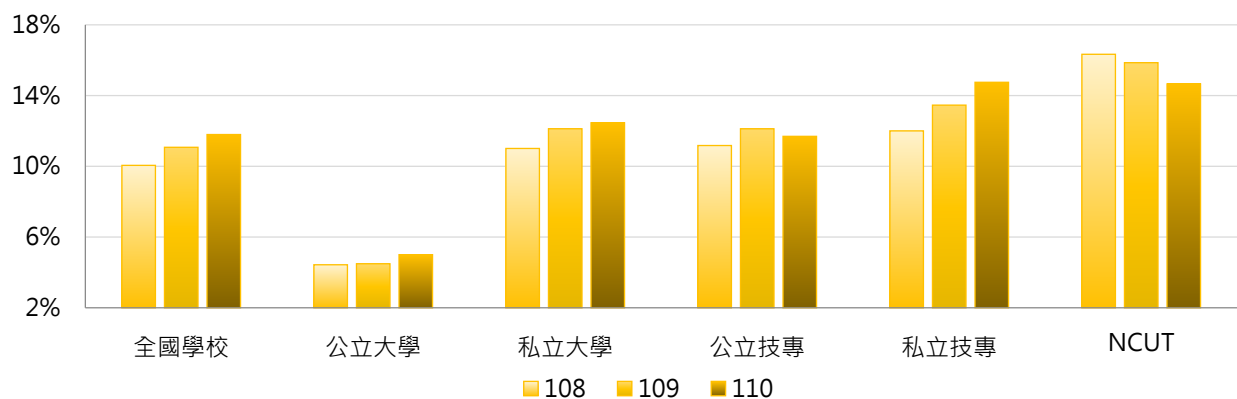



### 3. 108 ~ 110學年度編制外專任教師占比 - 不同區域學校

學年度	全國學校	北部區域	中部區域	南部區域	其他區域	NCUT
108	10.05%	9.89%	9.19%	10.92%	10.15%	16.33%
109	11.08%	10.92%	10.25%	11.95%	10.88%	15.86%
110	11.80%	11.96%	10.97%	12.61%	8.85%	14.66%

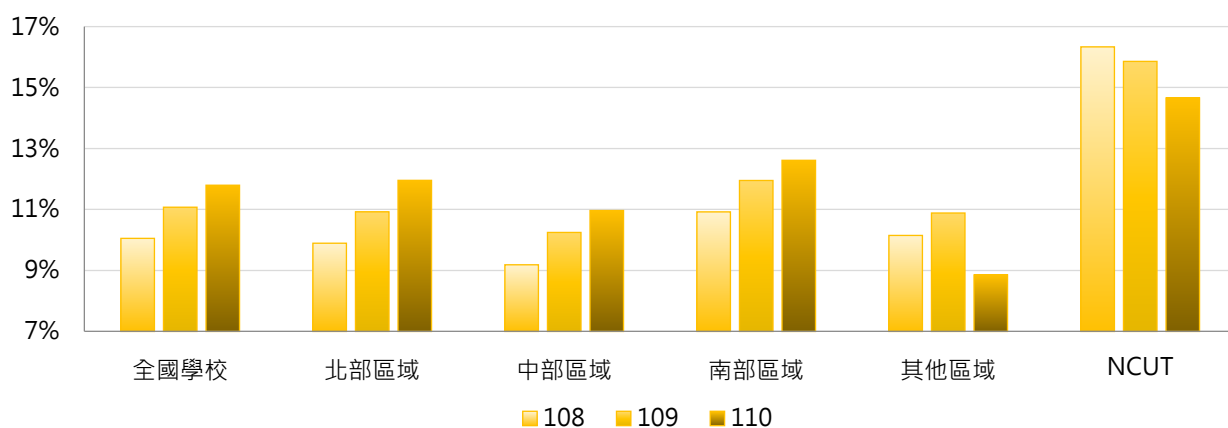

### 4. 108 ~ 110學年度編制外專任教師占比 - 排序百分位數

學年度	最小值	第25百分位數	中位數	第75百分位數	最大值	NCUT
108	0.00%	3.80%	7.28%	14.00%	64.00%	16.33%
109	0.00%	4.51%	8.14%	15.69%	62.96%	15.86%
110	0.00%	4.79%	8.30%	15.37%	63.08%	14.66%

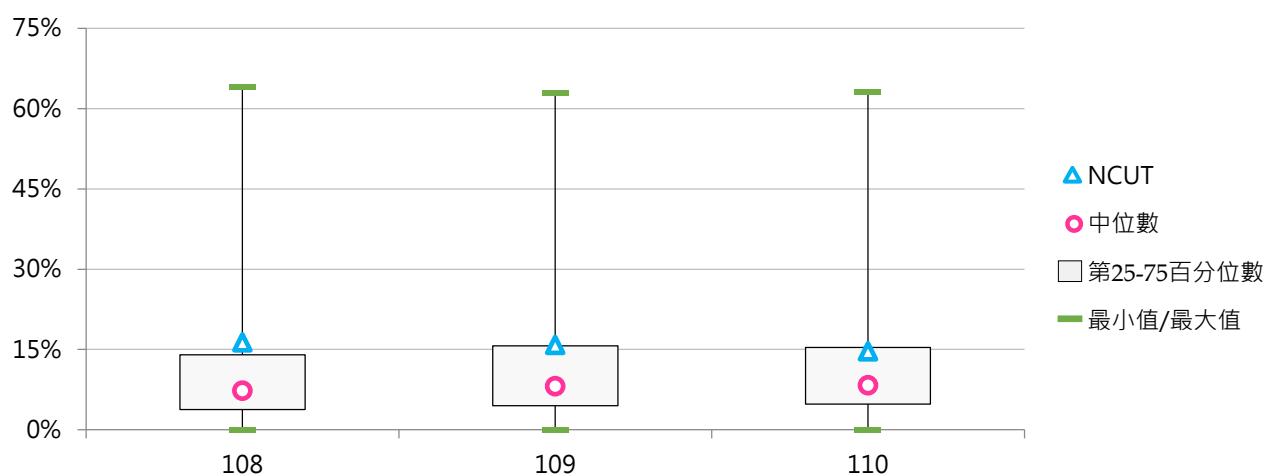

#### 四、教師學歷

##### (一) 具博士學位專任教師數

< 學校依相關規定聘任之專任教授、副教授、助理教授、講師及其他教師等職級中具博士學位之人數 >

##### 1. 110學年度各類型學校【具博士學位專任教師數】最高前三校

公立大學		私立大學		公立技專		私立技專	
NTU	1,962	TKU	665	NKUST	752	STUST	442
NCKU	1,211	FJU	632	NTUST	485	CYUT	310
NYCU	1,069	FCU	599	NTUT	428	CSU	251

##### 2. 108 ~ 110學年度具博士學位專任教師數 - 不同類型學校

學年度	全國學校	公立學校	私立學校	大學校院	技專校院	NCUT
108	241	375	179	356	144	249
109	241	380	177	358	143	261
110	241	384	174	361	140	263

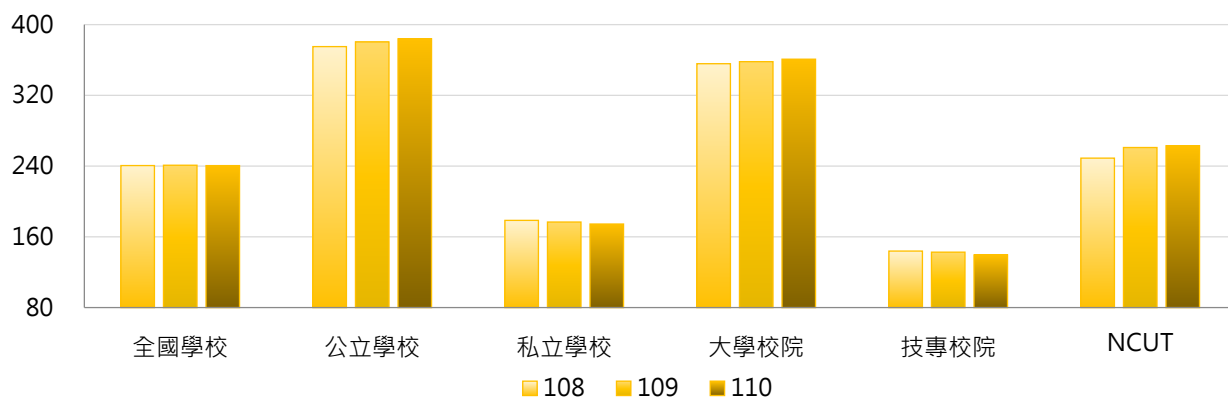

學年度	全國學校	公立大學	私立大學	公立技專	私立技專	NCUT
108	241	430	290	257	118	249
109	241	435	290	264	115	261
110	241	441	290	263	111	263

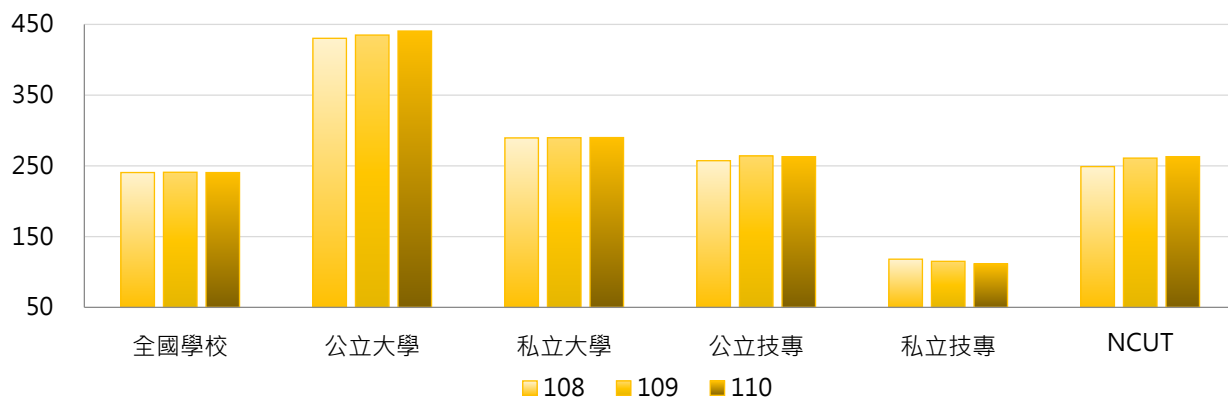

### 3. 108~110學年度具博士學位專任教師數 - 不同區域學校

學年度	全國學校	北部區域	中部區域	南部區域	其他區域	NCUT
108	241	256	247	224	159	249
109	241	256	249	224	160	261
110	241	256	249	222	161	263

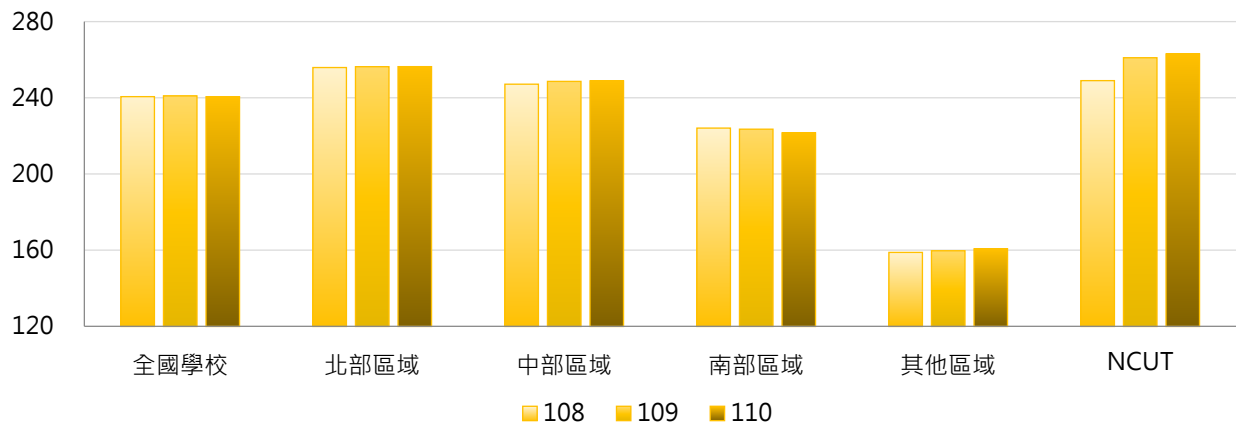

### 4. 108~110學年度具博士學位專任教師數 - 排序百分位數

學年度	最小值	第25百分位數	中位數	第75百分位數	最大值	NCUT
108	9	87	172	312	1,908	249
109	11	83	170	312	1,945	261
110	9	77	170	311	1,962	263

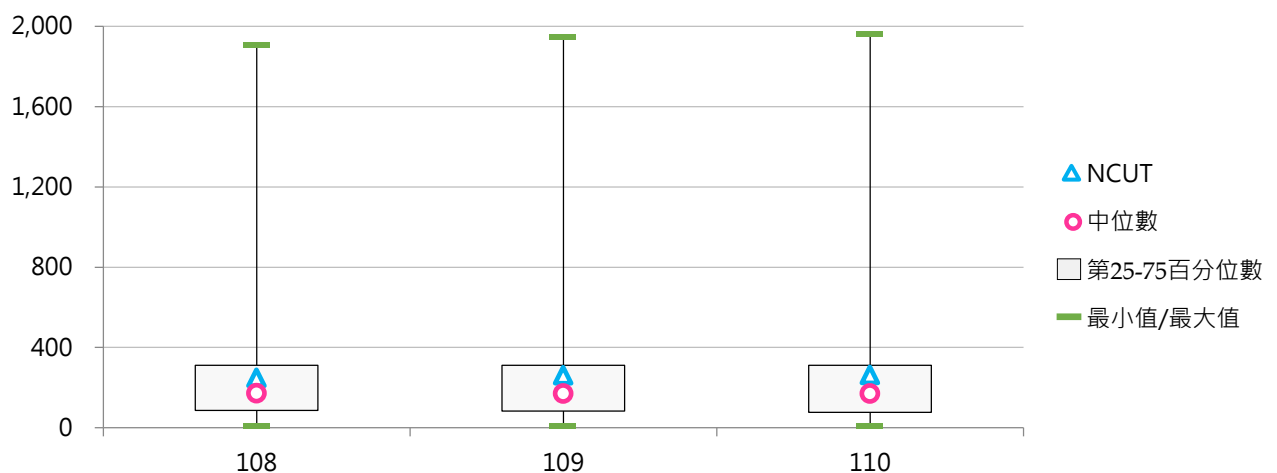

## (二) 具博士學位專任教師占比

< 具博士學位專任教師數 / 全校專任教師數 >

### 1. 110學年度各類型學校【具博士學位專任教師占比】最高前三校

公立大學		私立大學		公立技專		私立技專	
NSYSU	98.08%	YZU	92.57%	NTUST	92.91%	MCUT	85.43%
CCU	97.56%	DILA	92.00%	NTUT	92.44%	STUST	83.24%
NCNU	97.04%	KNU	91.40%	NPUST	90.07%	CYUT	79.49%

### 2. 108~110學年度具博士學位專任教師占比 - 不同類型學校

學年度	全國學校	公立學校	私立學校	大學校院	技專校院	NCUT
108	69.40%	82.51%	63.36%	82.90%	58.07%	81.11%
109	69.73%	83.10%	63.57%	83.16%	58.45%	82.86%
110	70.48%	83.81%	64.34%	83.85%	59.26%	83.76%

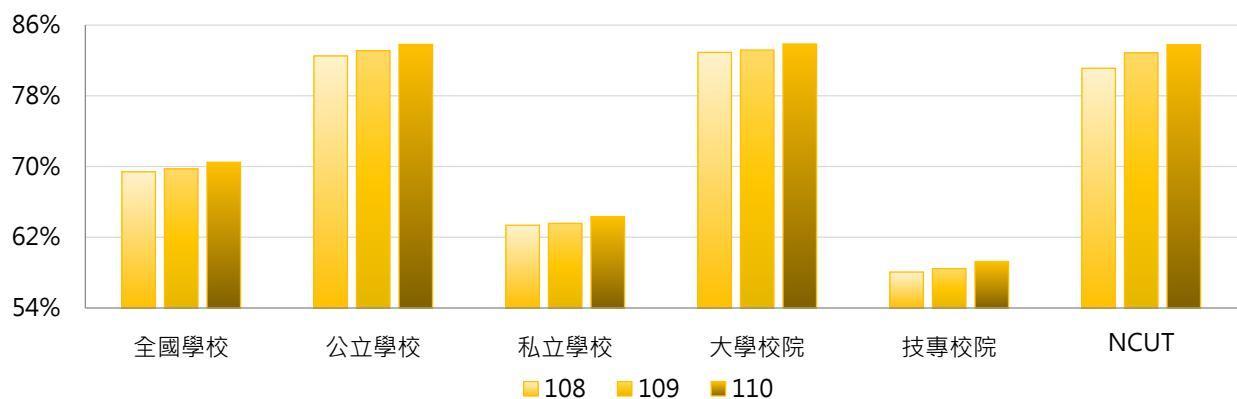

學年度	全國學校	公立大學	私立大學	公立技專	私立技專	NCUT
108	69.40%	85.58%	80.53%	75.96%	54.00%	81.11%
109	69.73%	85.99%	80.65%	76.92%	54.25%	82.86%
110	70.48%	86.75%	81.27%	77.53%	55.10%	83.76%

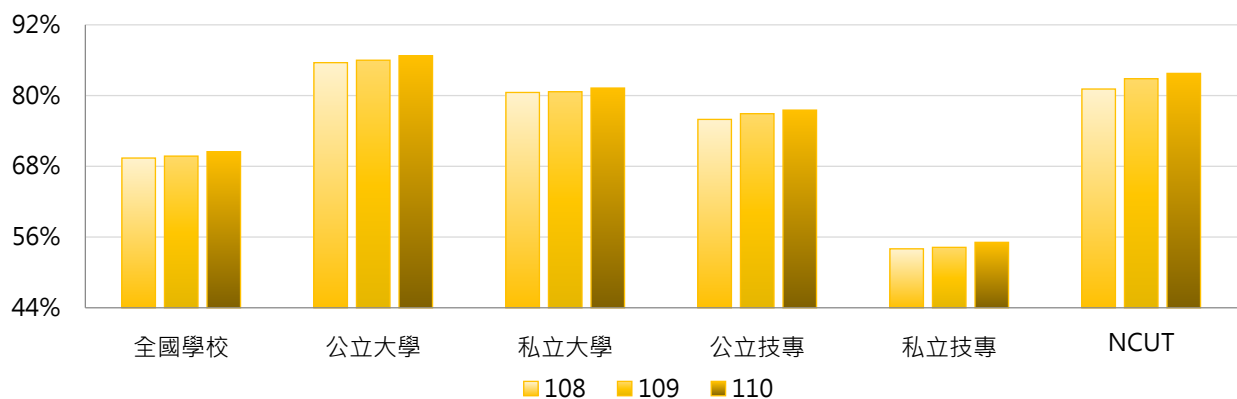

### 3. 108 ~ 110學年度具博士學位專任教師占比 - 不同區域學校

學年度	全國學校	北部區域	中部區域	南部區域	其他區域	NCUT
108	69.40%	69.19%	74.02%	64.88%	78.87%	81.11%
109	69.73%	69.53%	74.39%	65.24%	78.72%	82.86%
110	70.48%	69.97%	75.27%	66.38%	79.67%	83.76%

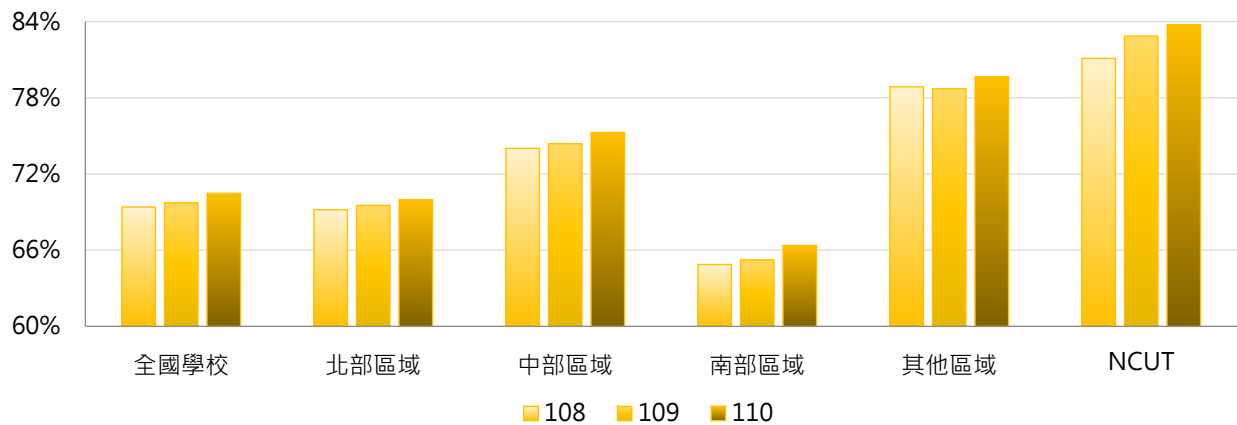

### 4. 108 ~ 110學年度具博士學位專任教師占比 - 排序百分位數

學年度	最小值	第25百分位數	中位數	第75百分位數	最大值	NCUT
108	15.94%	56.60%	72.75%	86.38%	97.21%	81.11%
109	15.63%	57.24%	72.12%	87.07%	97.85%	82.86%
110	16.53%	58.70%	72.97%	88.05%	98.08%	83.76%

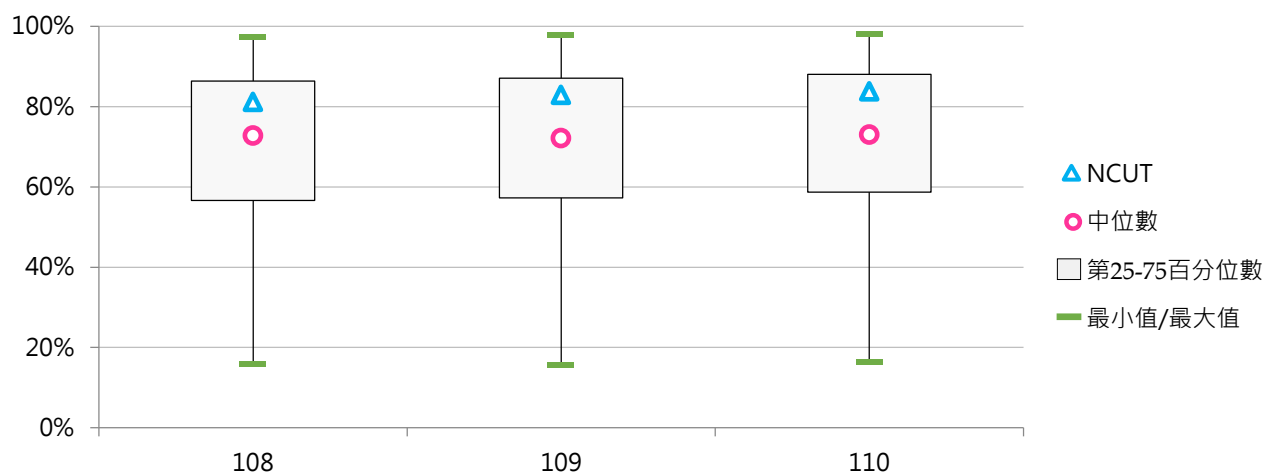

### (三) 具博士學位專任講師以上教師數

< 學校依相關規定聘任之專任教授、副教授、助理教授及講師等職級中具博士學位之人數 >

#### 1. 110學年度各類型學校【具博士學位專任講師以上教師數】最高前三校

公立大學		私立大學		公立技專		私立技專	
NTU	1,962	TKU	665	NKUST	752	STUST	441
NCKU	1,209	FJU	632	NTUST	484	CYUT	310
NYCU	1,069	FCU	599	NTUT	427	CSU	251

#### 2. 108~110學年度具博士學位專任講師以上教師數 - 不同類型學校

學年度	全國學校	公立學校	私立學校	大學校院	技專校院	NCUT
108	240	375	179	356	144	249
109	241	380	177	358	143	261
110	240	384	174	361	139	263

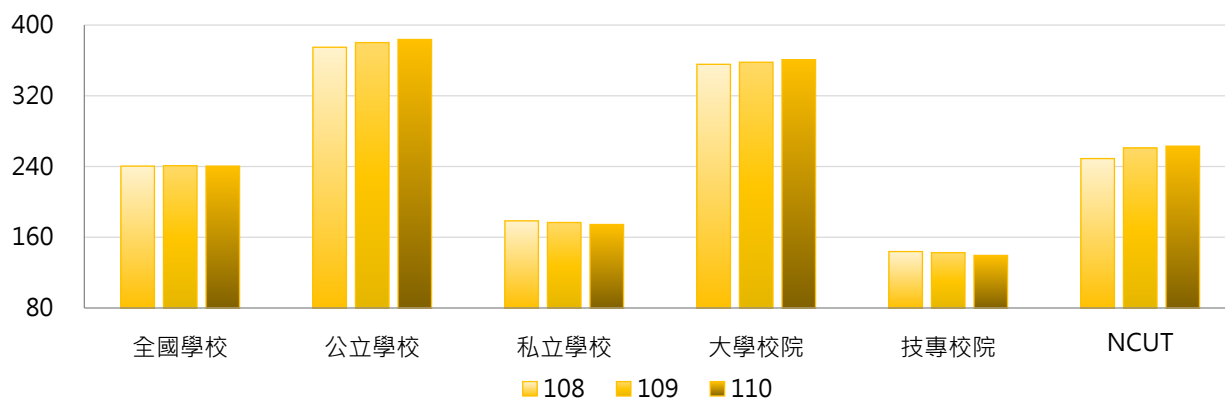

學年度	全國學校	公立大學	私立大學	公立技專	私立技專	NCUT
108	240	430	289	257	118	249
109	241	435	290	264	115	261
110	240	440	290	263	111	263

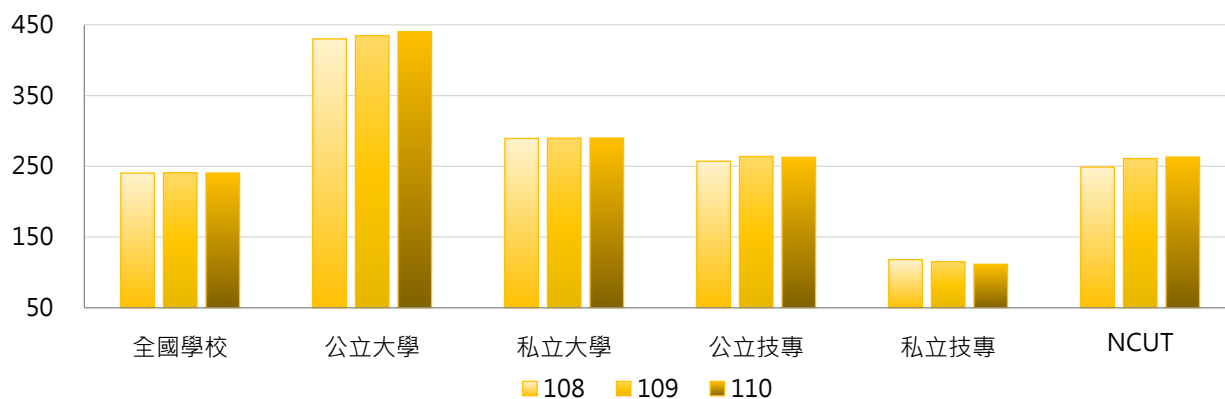



### 3. 108~110學年度具博士學位專任講師以上教師數 - 不同區域學校

學年度	全國學校	北部區域	中部區域	南部區域	其他區域	NCUT
108	240	256	247	224	159	249
109	241	256	249	223	160	261
110	240	256	249	221	161	263

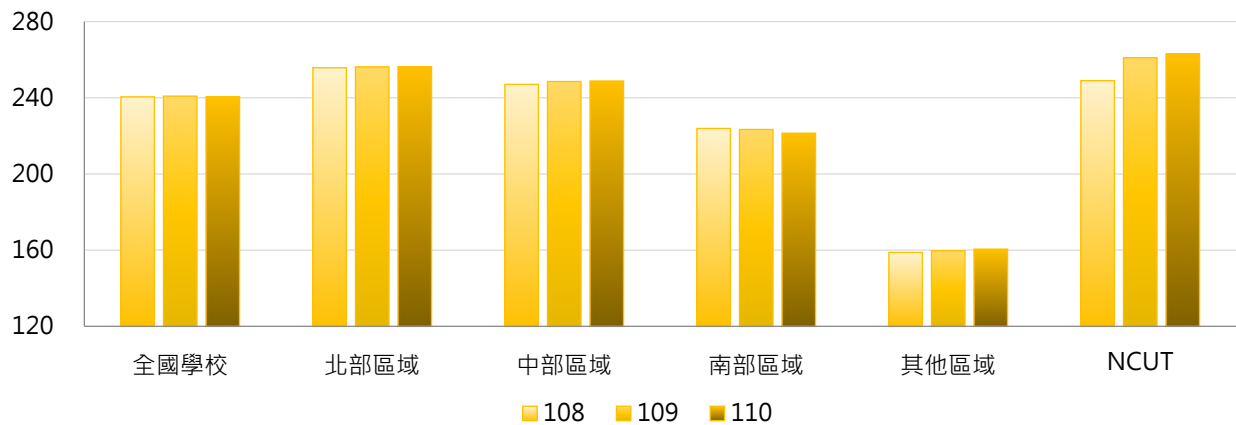

### 4. 108~110學年度具博士學位專任講師以上教師數 - 排序百分位數

學年度	最小值	第25百分位數	中位數	第75百分位數	最大值	NCUT
108	9	87	172	311	1,908	249
109	10	83	170	312	1,945	261
110	9	77	170	311	1,962	263

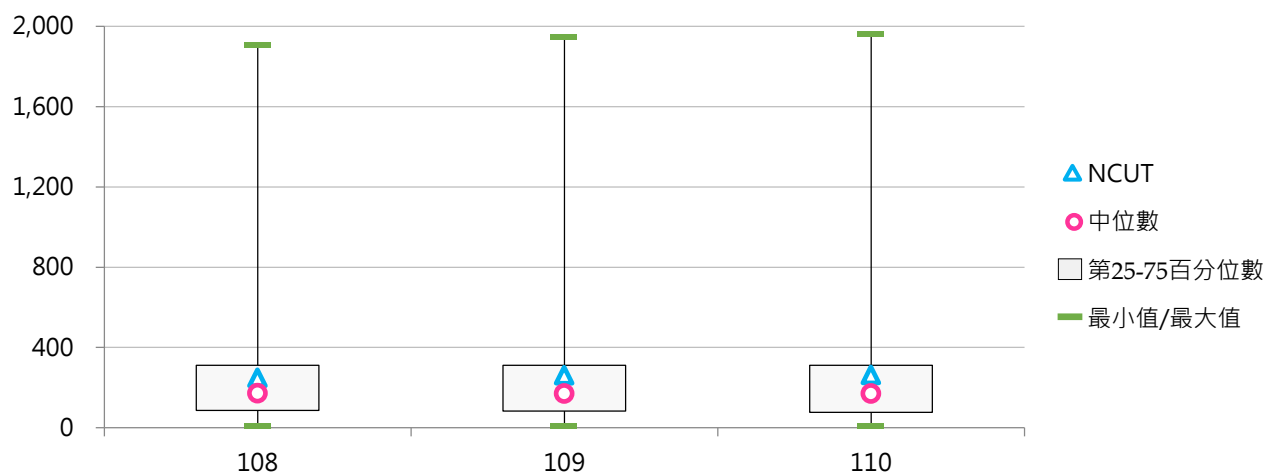

#### (四) 具博士學位專任講師以上教師占比

< 具博士學位專任講師以上教師數 / 專任講師以上教師數 >

##### 1. 110學年度各類型學校【具博士學位專任講師以上教師占比】最高前三校

公立大學		私立大學		公立技專		私立技專	
NSYSU	98.77%	YZU	93.84%	NTUT	94.89%	MCUT	87.18%
CCU	98.30%	TKU	93.53%	NTUNHS	93.33%	STUST	84.81%
NKNU	98.19%	FCU	93.45%	NTUST	93.08%	CYUT	81.15%

##### 2. 108~110學年度具博士學位專任講師以上教師占比 - 不同類型學校

學年度	全國學校	公立學校	私立學校	大學校院	技專校院	NCUT
108	72.02%	85.06%	66.01%	84.42%	61.60%	83.00%
109	72.31%	85.59%	66.19%	84.64%	61.96%	84.47%
110	73.01%	86.30%	66.88%	85.20%	62.78%	85.67%

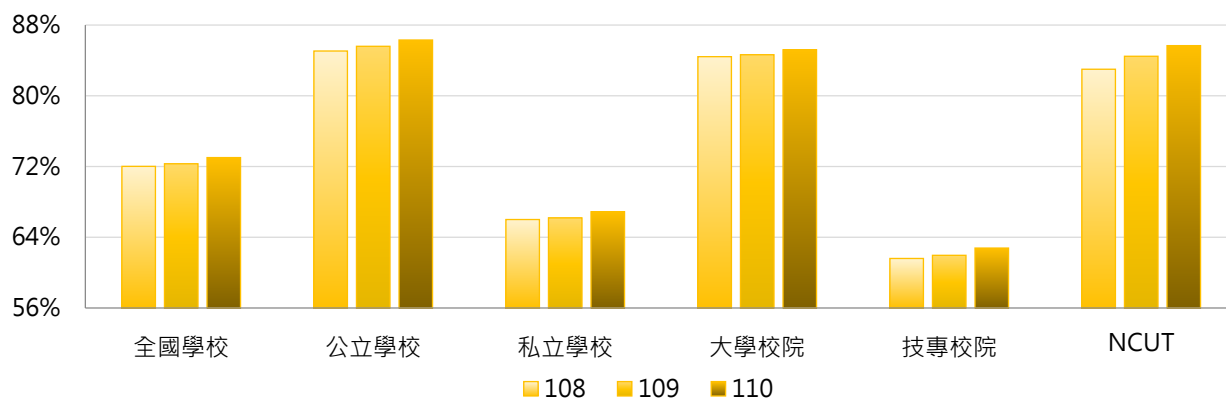

學年度	全國學校	公立大學	私立大學	公立技專	私立技專	NCUT
108	72.02%	87.35%	81.82%	80.18%	57.38%	83.00%
109	72.31%	87.73%	81.89%	81.02%	57.63%	84.47%
110	73.01%	88.42%	82.33%	81.79%	58.46%	85.67%

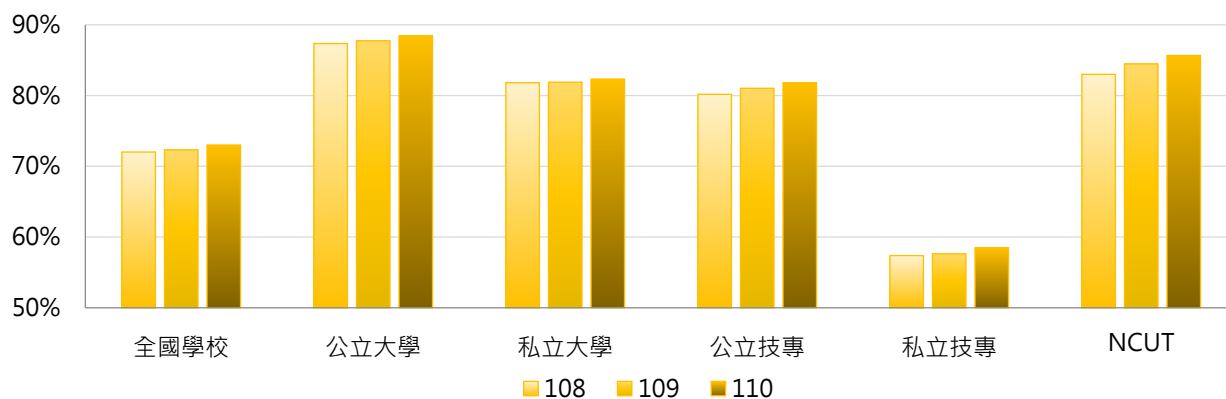

### 3. 108 ~ 110學年度具博士學位專任講師以上教師占比 - 不同區域學校

學年度	全國學校	北部區域	中部區域	南部區域	其他區域	NCUT
108	72.02%	71.45%	76.61%	68.09%	81.59%	83.00%
109	72.31%	71.78%	76.82%	68.46%	81.41%	84.47%
110	73.01%	72.14%	77.66%	69.63%	82.10%	85.67%

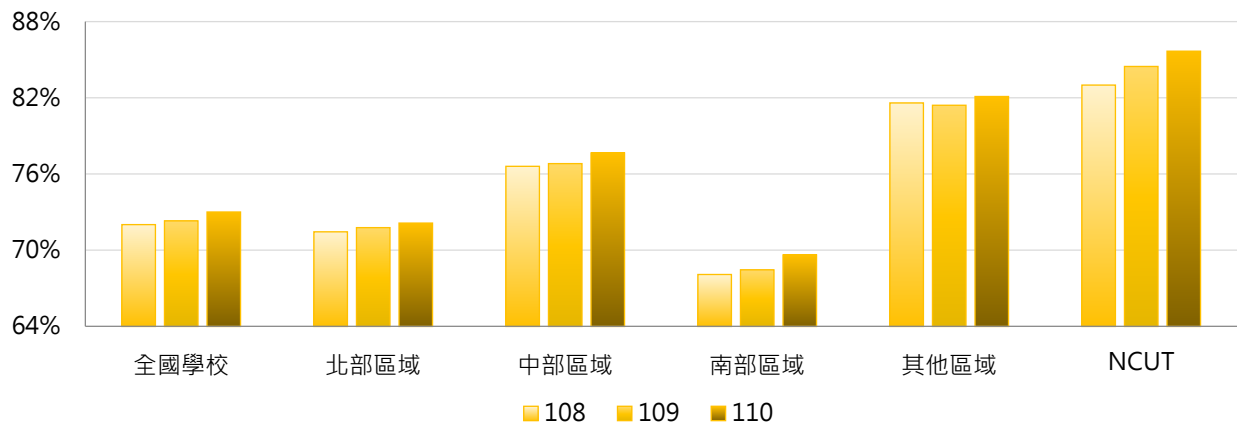

### 4. 108 ~ 110學年度具博士學位專任講師以上教師占比 - 排序百分位數

學年度	最小值	第25百分位數	中位數	第75百分位數	最大值	NCUT
108	22.11%	59.76%	75.90%	88.30%	98.49%	83.00%
109	19.05%	60.24%	75.85%	88.54%	98.73%	84.47%
110	19.80%	62.20%	77.19%	89.42%	98.77%	85.67%

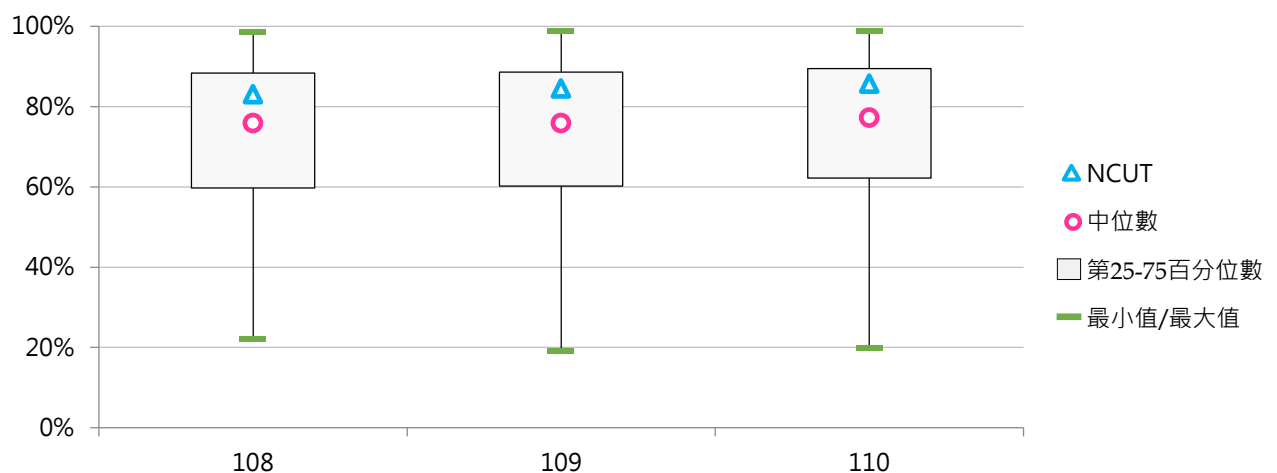

## 五、師生比

### (一) 全校專任教師師生比

< 全校專任教師數 / 全校在學學生數 >

#### 1. 110學年度各類型學校【全校專任教師師生比】最高前三校

公立大學		私立大學		公立技專		私立技專	
TNNUA	0.0662	MMC	0.1443	NTC	0.0670	FOTECH	0.1196
NTU	0.0627	TMU	0.1110	TCPA	0.0647	FIT	0.0831
NCKU	0.0593	CGU	0.0854	NTIN	0.0478	SJU	0.0664

#### 2. 108 ~ 110學年度全校專任教師師生比 - 不同類型學校

學年度	全國學校	公立學校	私立學校	大學校院	技專校院	NCUT
108	0.0402	0.0437	0.0386	0.0479	0.0338	0.0256
109	0.0412	0.0441	0.0399	0.0480	0.0355	0.0260
110	0.0420	0.0438	0.0412	0.0480	0.0369	0.0252

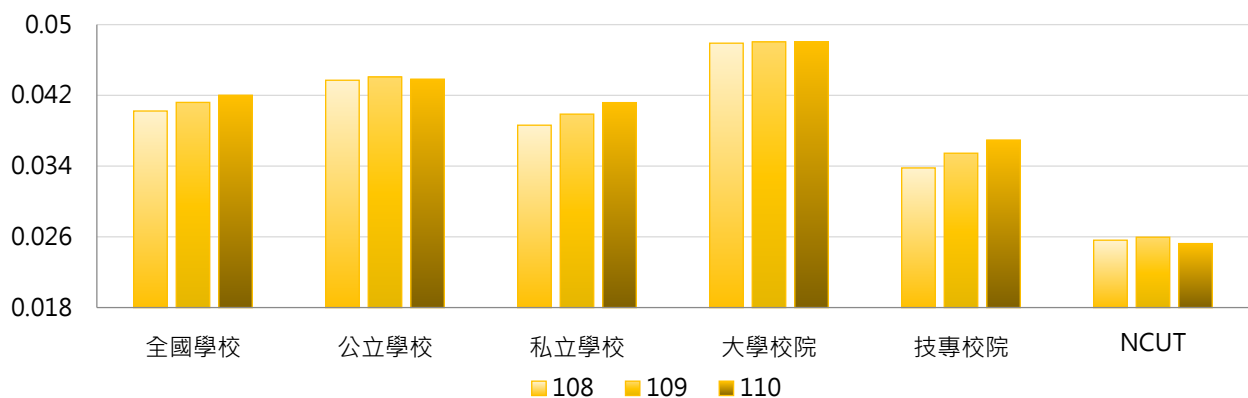

學年度	全國學校	公立大學	私立大學	公立技專	私立技專	NCUT
108	0.0402	0.0463	0.0494	0.0383	0.0328	0.0256
109	0.0412	0.0462	0.0497	0.0396	0.0345	0.0260
110	0.0420	0.0457	0.0501	0.0398	0.0363	0.0252

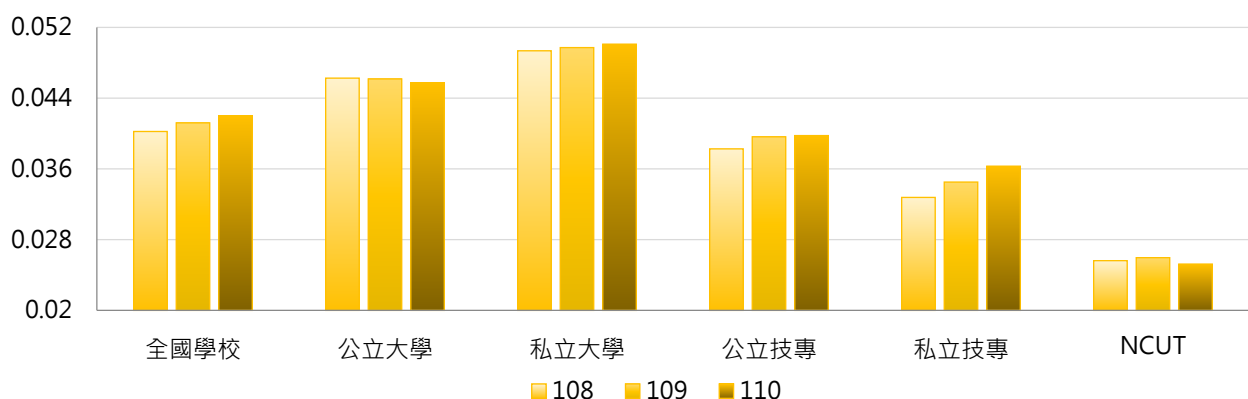

### 3. 108~110學年度全校專任教師師生比 - 不同區域學校

學年度	全國學校	北部區域	中部區域	南部區域	其他區域	NCUT
108	0.0402	0.0414	0.0356	0.0400	0.0491	0.0256
109	0.0412	0.0422	0.0367	0.0413	0.0501	0.0260
110	0.0420	0.0426	0.0373	0.0431	0.0500	0.0252

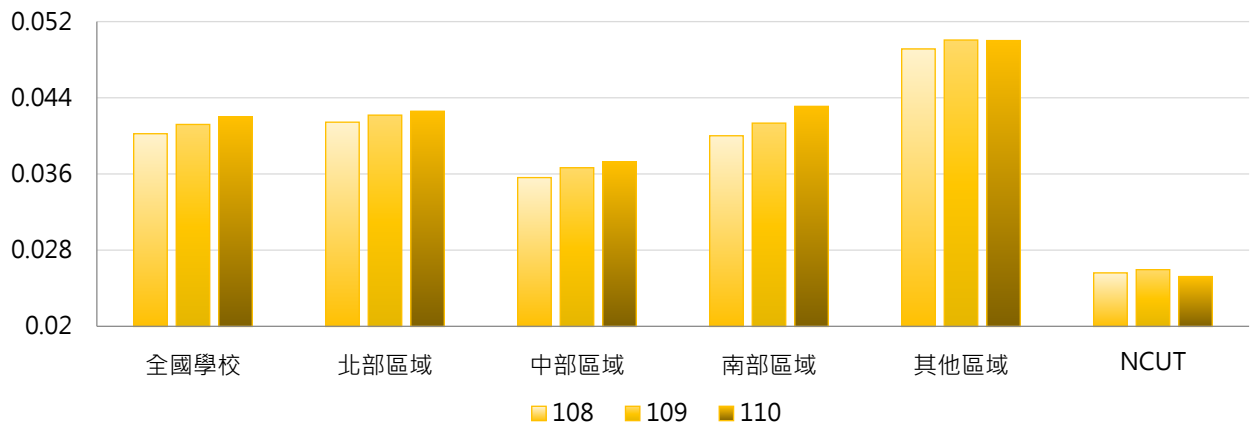

### 4. 108~110學年度全校專任教師師生比 - 排序百分位數

學年度	最小值	第25百分位數	中位數	第75百分位數	最大值	NCUT
108	0.0209	0.0305	0.0358	0.0438	0.1857	0.0256
109	0.0223	0.0307	0.0357	0.0458	0.1556	0.0260
110	0.0229	0.0305	0.0370	0.0474	0.1443	0.0252

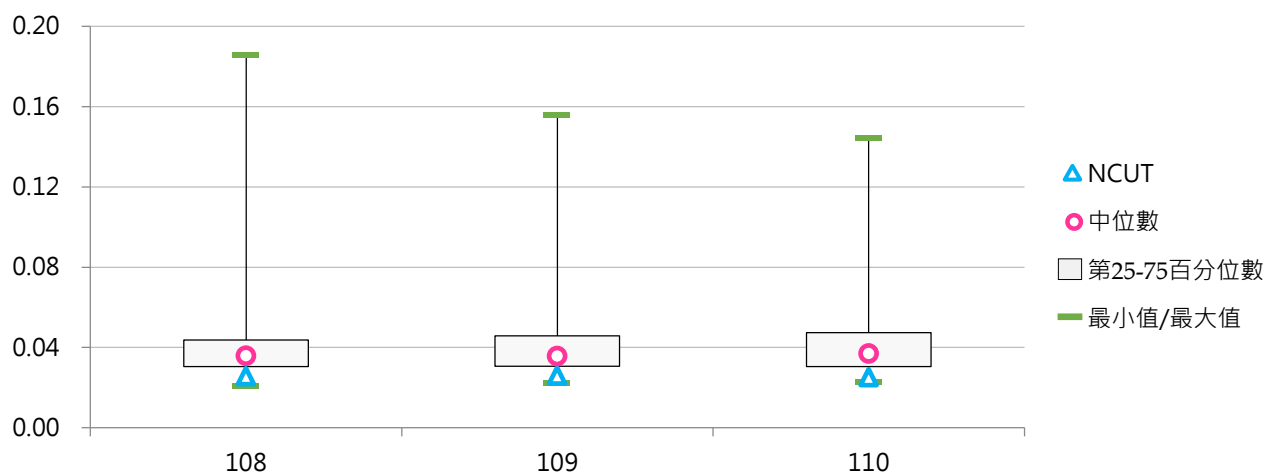

## (二) 專任講師以上教師師生比

< 專任講師以上教師數 / 全校在學學生數 >

### 1. 110學年度各類型學校【專任講師以上教師師生比】最高前三校

公立大學		私立大學		公立技專		私立技專	
TNNUA	0.0662	MMC	0.1443	NTC	0.0670	FOTECH	0.1163
NTU	0.0623	TMU	0.1108	TCPA	0.0647	FIT	0.0831
NCKU	0.0585	CGU	0.0848	NTUST	0.0463	SJU	0.0658

### 2. 108~110學年度專任講師以上教師師生比 - 不同類型學校

學年度	全國學校	公立學校	私立學校	大學校院	技專校院	NCUT
108	0.0385	0.0423	0.0368	0.0471	0.0314	0.0250
109	0.0395	0.0428	0.0380	0.0472	0.0330	0.0255
110	0.0403	0.0425	0.0393	0.0473	0.0345	0.0247

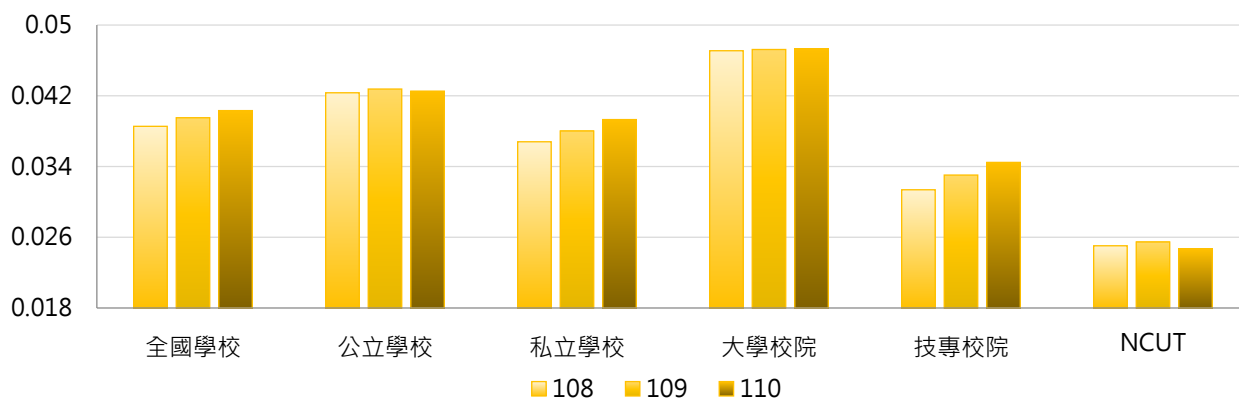

學年度	全國學校	公立大學	私立大學	公立技專	私立技專	NCUT
108	0.0385	0.0453	0.0487	0.0361	0.0303	0.0250
109	0.0395	0.0451	0.0491	0.0377	0.0320	0.0255
110	0.0403	0.0447	0.0496	0.0378	0.0337	0.0247

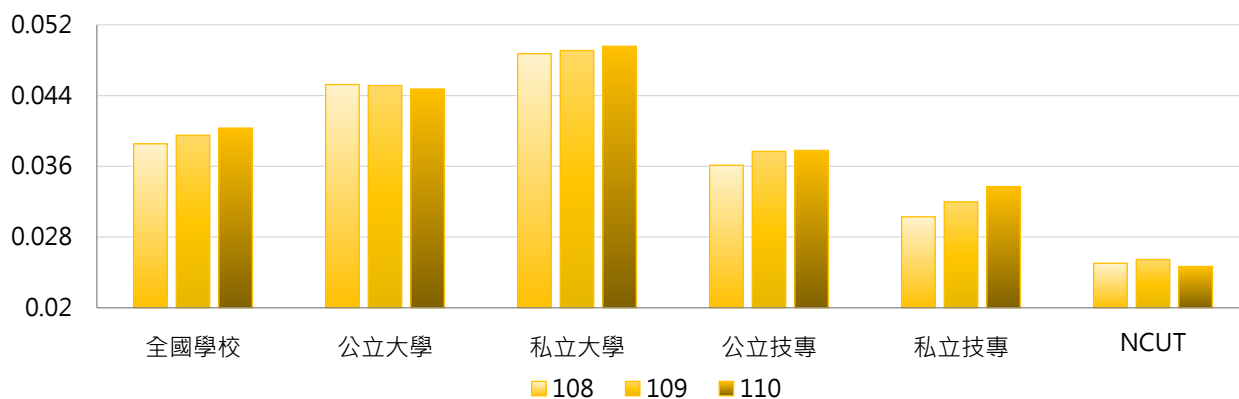

### 3. 108~110學年度專任講師以上教師師生比 - 不同區域學校

學年度	全國學校	北部區域	中部區域	南部區域	其他區域	NCUT
108	0.0385	0.0401	0.0344	0.0376	0.0473	0.0250
109	0.0395	0.0408	0.0354	0.0389	0.0482	0.0255
110	0.0403	0.0412	0.0360	0.0405	0.0483	0.0247

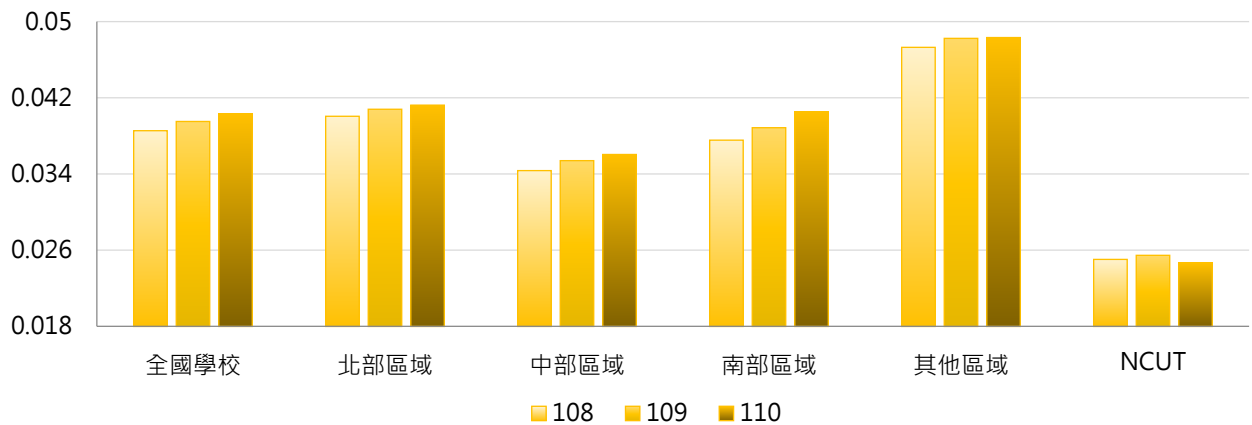

### 4. 108~110學年度專任講師以上教師師生比 - 排序百分位數

學年度	最小值	第25百分位數	中位數	第75百分位數	最大值	NCUT
108	0.0204	0.0282	0.0337	0.0423	0.1857	0.0250
109	0.0219	0.0284	0.0341	0.0434	0.1556	0.0255
110	0.0218	0.0290	0.0338	0.0445	0.1443	0.0247

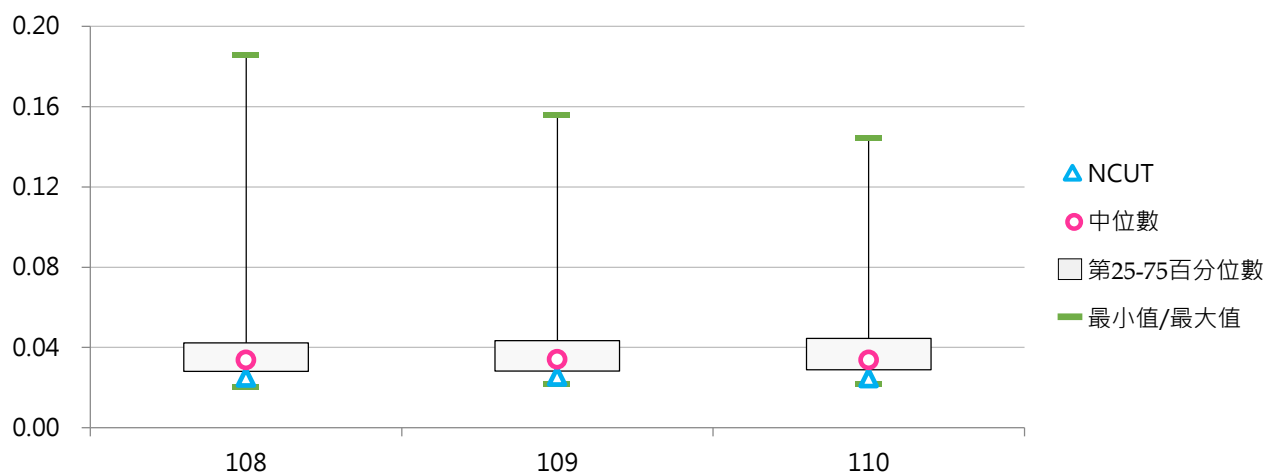

### (三) 日間學制師生比

< 全校專任教師數 / 日間學制(學士班(日間)、碩士班(日間)、博士班、五專、二專(日間))在學學生數 >

#### 1. 110學年度各類型學校【日間學制師生比】最高前三校

公立大學		私立大學		公立技專		私立技專	
TNNUA	0.0684	MMC	0.1635	NTC	0.0763	FOTECH	0.3243
NCHU	0.0671	TMU	0.1170	TCPA	0.0649	CCUT	0.1475
NTU	0.0660	TSU	0.0918	NTUST	0.0500	DAHAN	0.1338

#### 2. 108~110學年度日間學制師生比 - 不同類型學校

學年度	全國學校	公立學校	私立學校	大學校院	技專校院	NCUT
108	0.0496	0.0513	0.0488	0.0534	0.0464	0.0420
109	0.0517	0.0518	0.0516	0.0539	0.0499	0.0429
110	0.0535	0.0515	0.0544	0.0541	0.0529	0.0412

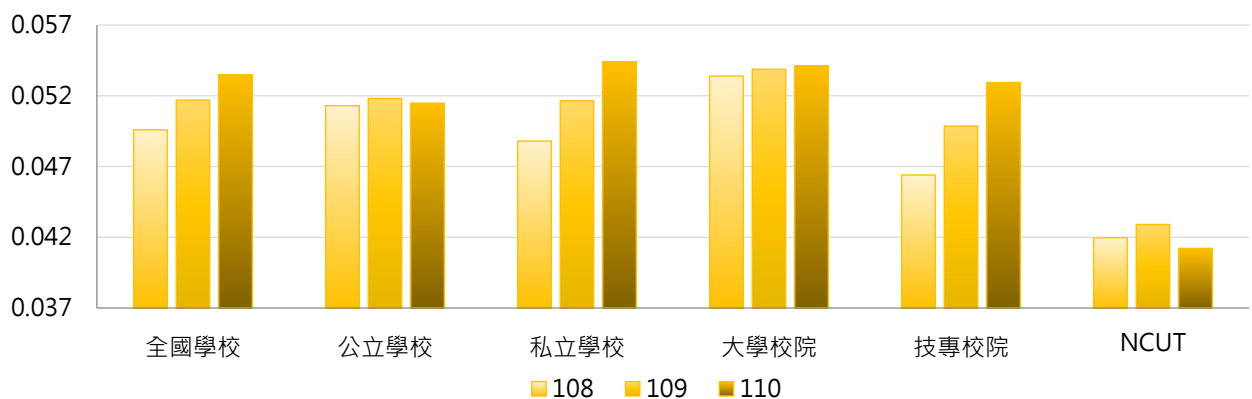

學年度	全國學校	公立大學	私立大學	公立技專	私立技專	NCUT
108	0.0496	0.0536	0.0532	0.0465	0.0464	0.0420
109	0.0517	0.0536	0.0541	0.0480	0.0503	0.0429
110	0.0535	0.0531	0.0550	0.0479	0.0541	0.0412

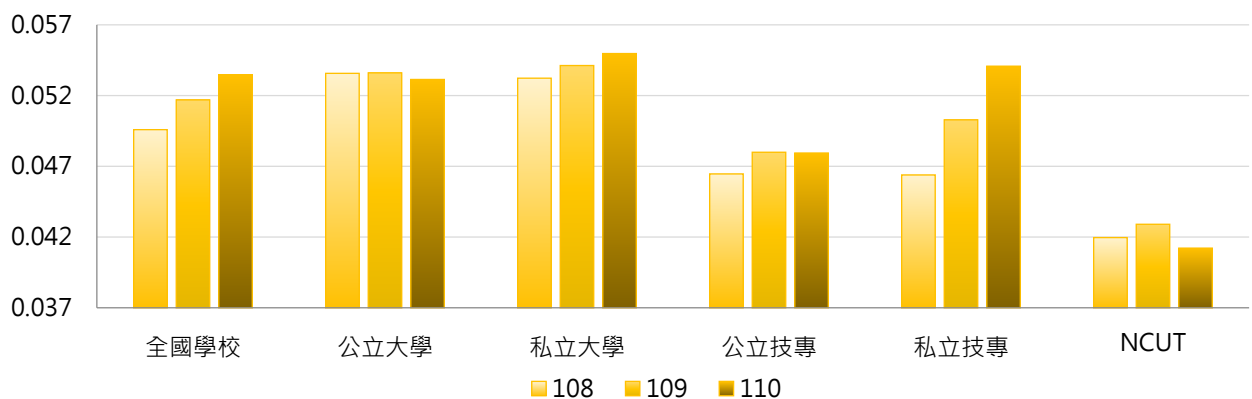



### 3. 108 ~ 110學年度日間學制師生比 - 不同區域學校

學年度	全國學校	北部區域	中部區域	南部區域	其他區域	NCUT
108	0.0496	0.0490	0.0462	0.0503	0.0654	0.0420
109	0.0517	0.0503	0.0484	0.0538	0.0669	0.0429
110	0.0535	0.0508	0.0506	0.0576	0.0683	0.0412

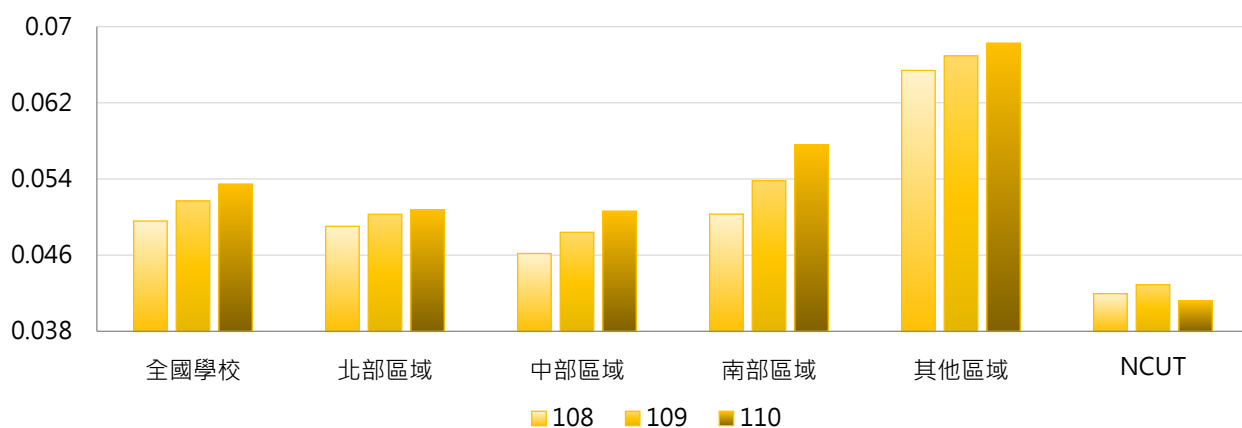

### 4. 108 ~ 110學年度日間學制師生比 - 排序百分位數

學年度	最小值	第25百分位數	中位數	第75百分位數	最大值	NCUT
108	0.0296	0.0378	0.0452	0.0543	0.1857	0.0420
109	0.0305	0.0384	0.0468	0.0562	0.2034	0.0429
110	0.0295	0.0383	0.0466	0.0570	0.3243	0.0412

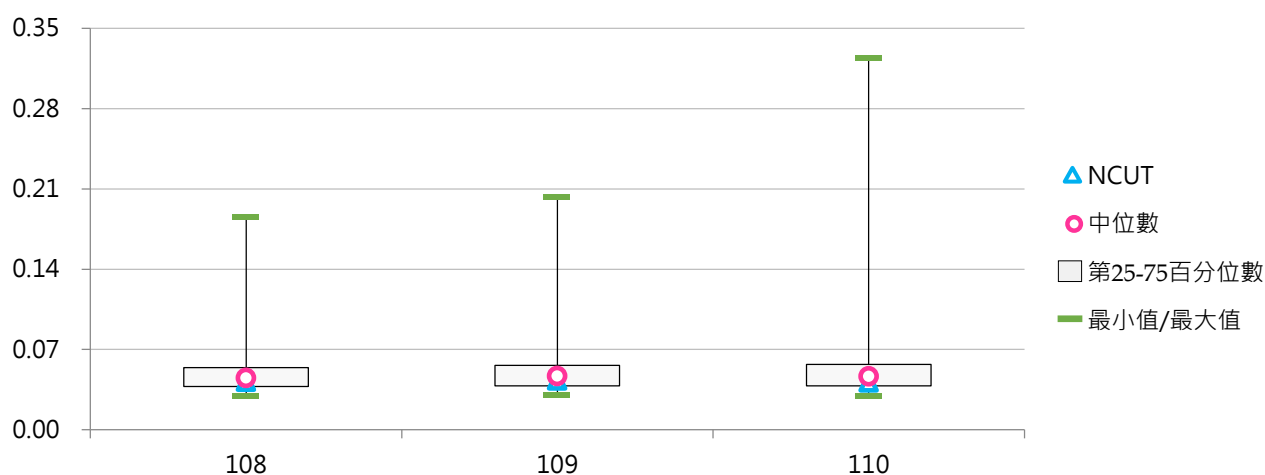

#### (四) 研究生師生比

< 專任助理教授以上教師數 / 研究生(碩士班(日間)、碩士在職專班、博士班)學生數 >

##### 1. 110學年度各類型學校【研究生師生比】最高前三校

公立大學		私立大學		公立技專		私立技專	
NUU	0.562	UKN	3.190	NPU	0.929	CCUT	5.417
NQU	0.462	AU	1.486	NKUHT	0.627	NANYA	4.455
NIU	0.291	MMC	1.292	NTCUST	0.546	HDUT	3.903

##### 2. 108~110學年度研究生師生比 - 不同類型學校

學年度	全國學校	公立學校	私立學校	大學校院	技專校院	NCUT
108	0.693	0.220	0.929	0.321	1.088	0.314
109	0.856	0.219	1.171	0.308	1.430	0.326
110	0.649	0.212	0.870	0.328	0.996	0.307

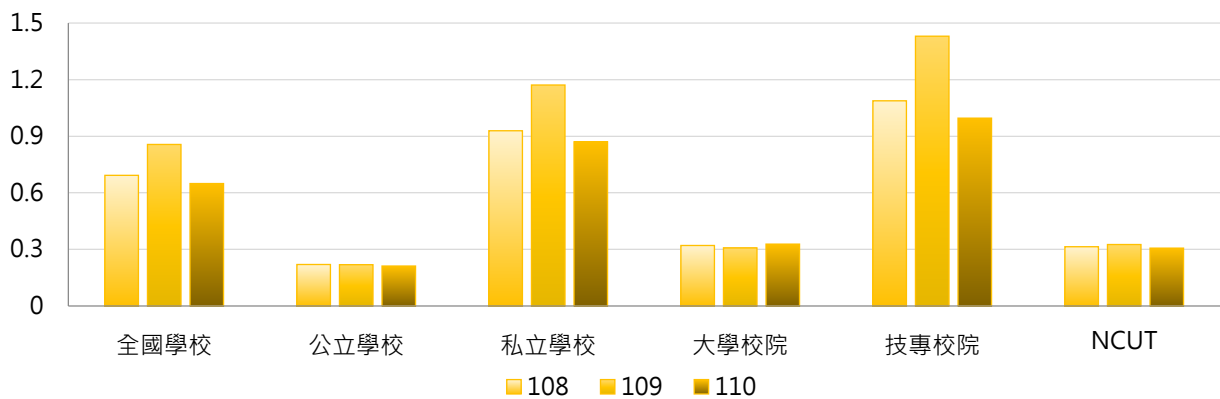

學年度	全國學校	公立大學	私立大學	公立技專	私立技專	NCUT
108	0.693	0.166	0.458	0.363	1.255	0.314
109	0.856	0.166	0.434	0.360	1.672	0.326
110	0.649	0.164	0.474	0.340	1.150	0.307

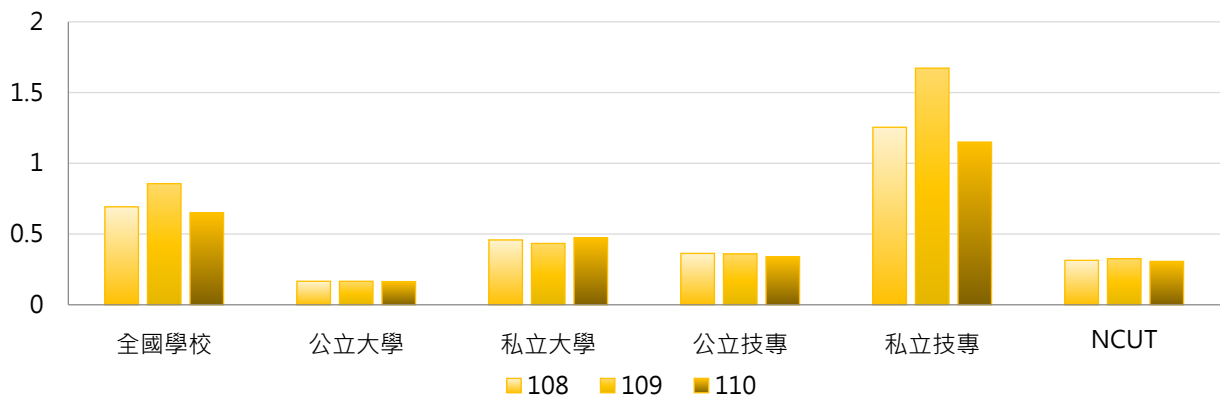

### 3. 108 ~ 110學年度研究生師生比 - 不同區域學校

學年度	全國學校	北部區域	中部區域	南部區域	其他區域	NCUT
108	0.693	0.785	0.542	0.646	0.738	0.314
109	0.856	1.011	0.596	0.820	0.702	0.326
110	0.649	0.713	0.704	0.501	0.567	0.307

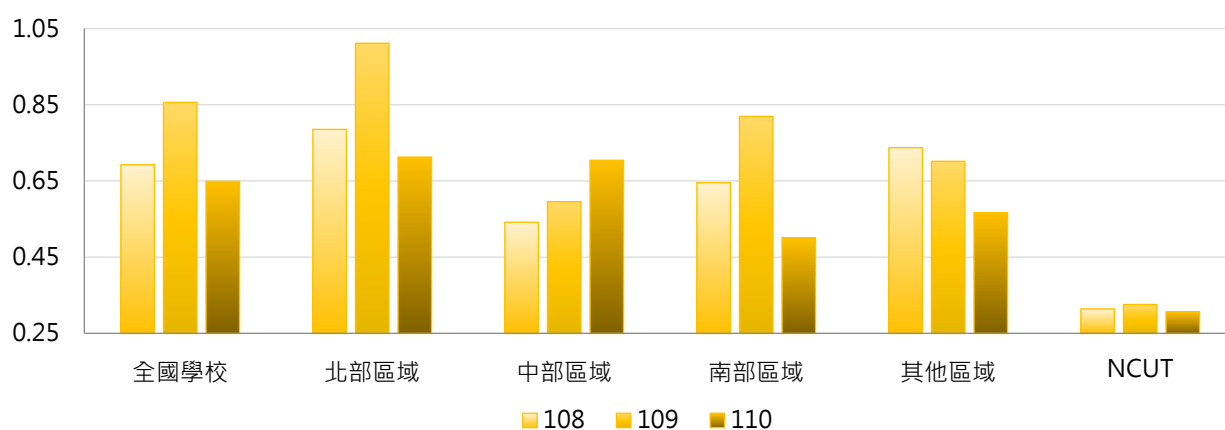

### 4. 108 ~ 110學年度研究生師生比 - 排序百分位數

學年度	最小值	第25百分位數	中位數	第75百分位數	最大值	NCUT
108	0.085	0.182	0.392	0.747	10.333	0.314
109	0.080	0.181	0.383	0.764	15.000	0.326
110	0.079	0.178	0.344	0.700	5.417	0.307

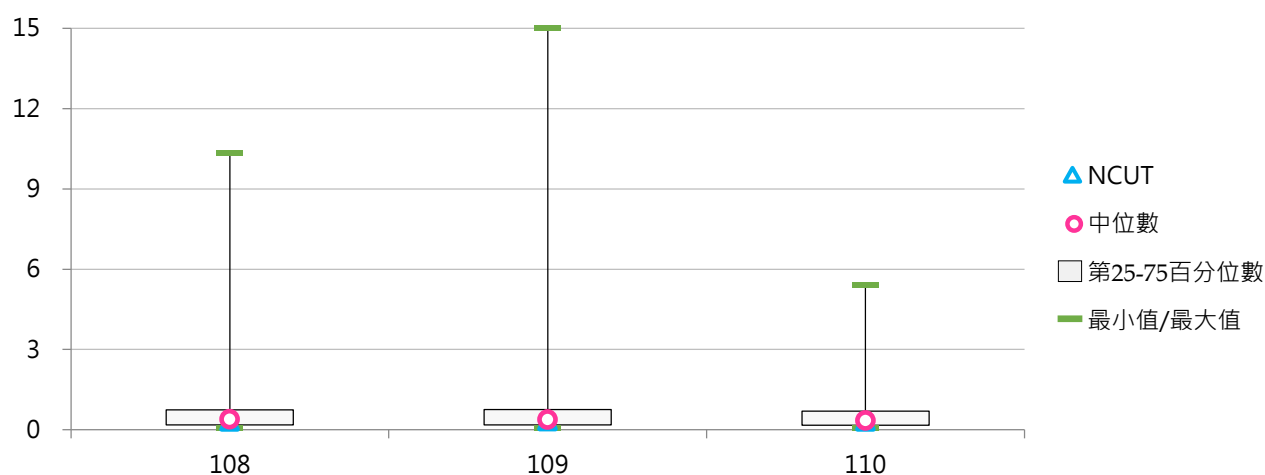

## 六、授課負荷

### (一) 專任教授平均每週授課時數

< 學校各系(所)專任教授每週授課時數加總除以專任教授總人數之平均 >

#### 1. 110學年度各類型學校【專任教授平均每週授課時數】最低前三校

公立大學		私立大學		公立技專		私立技專	
NYCU	5.47	TMU	4.09	NTUST	6.67	CJC	0.00
NTHU	5.49	KMU	4.75	NTIN	7.56	MITUST	1.00
NTU	6.00	TSU	5.00	NTUT	8.67	SZMC	1.50

#### 2. 108~110學年度專任教授平均每週授課時數 - 不同類型學校

學年度	全國學校	公立學校	私立學校	大學校院	技專校院	NCUT
108	8.67	9.74	8.16	8.32	8.98	14.36
109	8.51	9.78	7.91	8.21	8.78	14.24
110	8.21	9.59	7.55	8.15	8.27	14.69

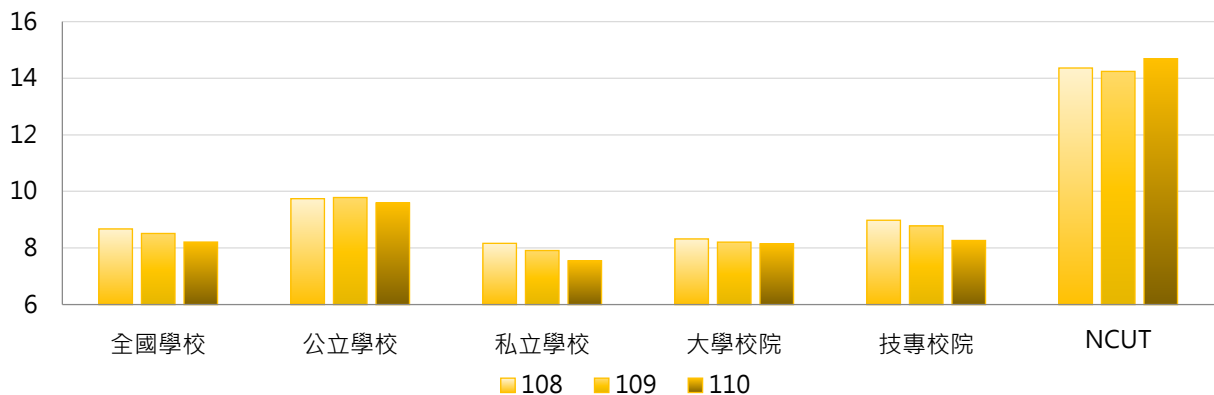

學年度	全國學校	公立大學	私立大學	公立技專	私立技專	NCUT
108	8.67	9.25	7.50	10.80	8.55	14.36
109	8.51	9.18	7.34	11.06	8.24	14.24
110	8.21	9.09	7.31	10.66	7.69	14.69

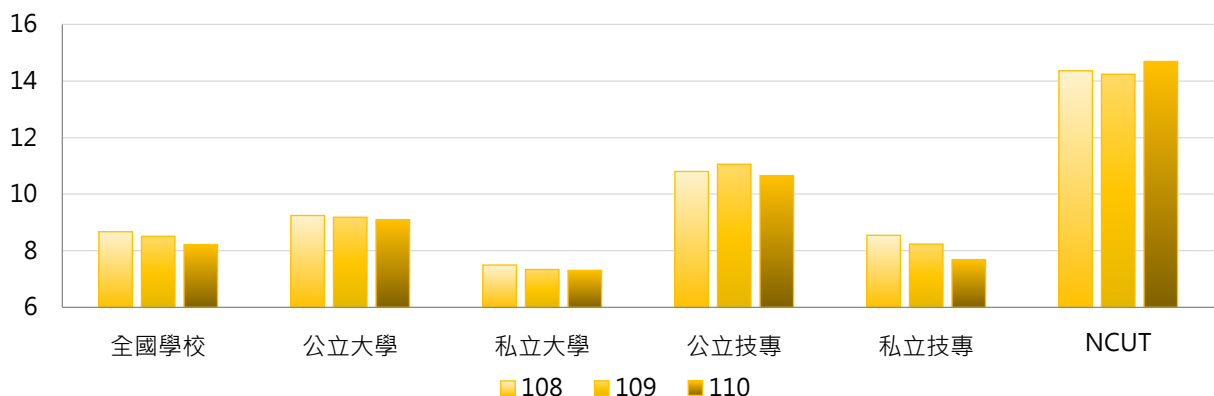

### 3. 108 ~ 110學年度專任教授平均每週授課時數 - 不同區域學校

學年度	全國學校	北部區域	中部區域	南部區域	其他區域	NCUT
108	8.67	8.18	8.90	9.05	10.30	14.36
109	8.51	8.30	8.89	8.53	8.85	14.24
110	8.21	8.06	8.69	8.07	8.39	14.69

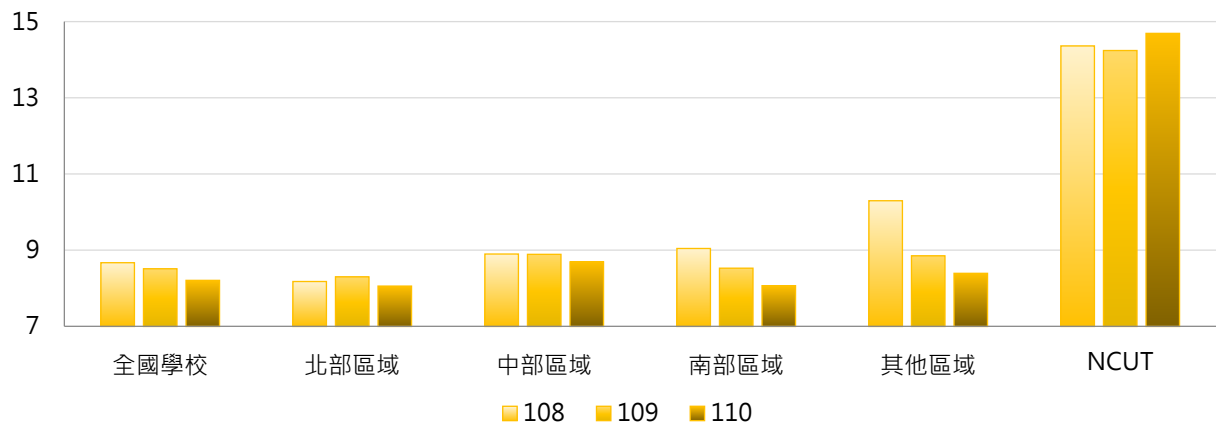

### 4. 108 ~ 110學年度專任教授平均每週授課時數 - 排序百分位數

學年度	最小值	第25百分位數	中位數	第75百分位數	最大值	NCUT
108	0.00	7.38	8.60	10.15	18.89	14.36
109	0.00	6.93	8.58	10.23	17.50	14.24
110	0.00	6.83	8.30	9.80	14.69	14.69

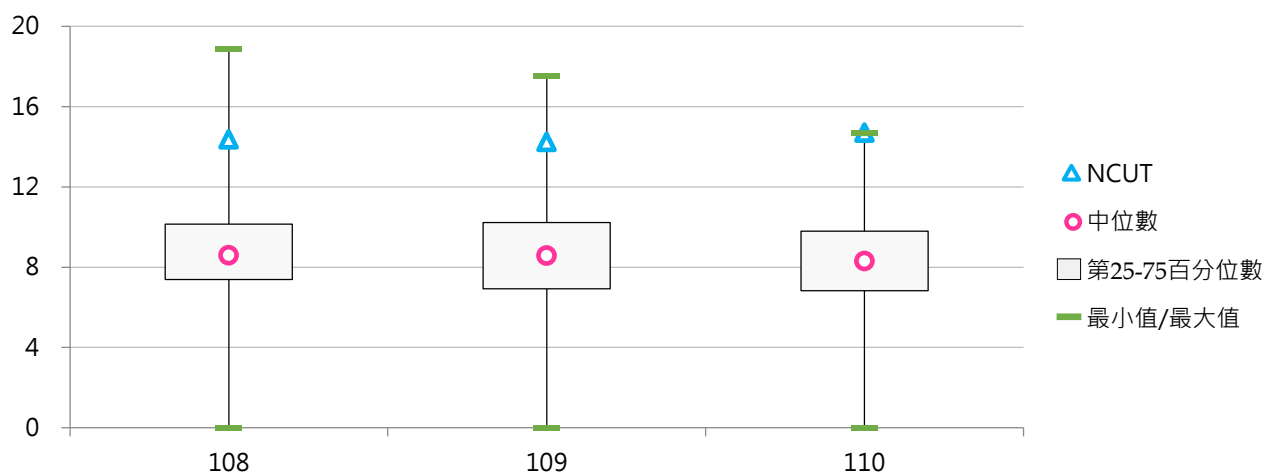



## (二) 專任副教授平均每週授課時數

< 學校各系(所)專任副教授每週授課時數加總除以專任副教授總人數之平均 >

### 1. 110學年度各類型學校【專任副教授平均每週授課時數】最低前三校

公立大學		私立大學		公立技專		私立技專	
NYCU	6.75	TMU	4.29	NTUST	8.86	TZUHUI	2.00
NTHU	6.79	MMC	6.25	TCPA	9.13	YUHING	3.75
NTU	6.84	CTBC	6.40	NPU	10.42	HSC	6.25

### 2. 108~110學年度專任副教授平均每週授課時數 - 不同類型學校

學年度	全國學校	公立學校	私立學校	大學校院	技專校院	NCUT
108	10.62	10.98	10.45	9.82	11.29	16.39
109	10.59	11.03	10.39	9.80	11.27	16.11
110	10.20	10.67	9.99	9.56	10.74	16.55

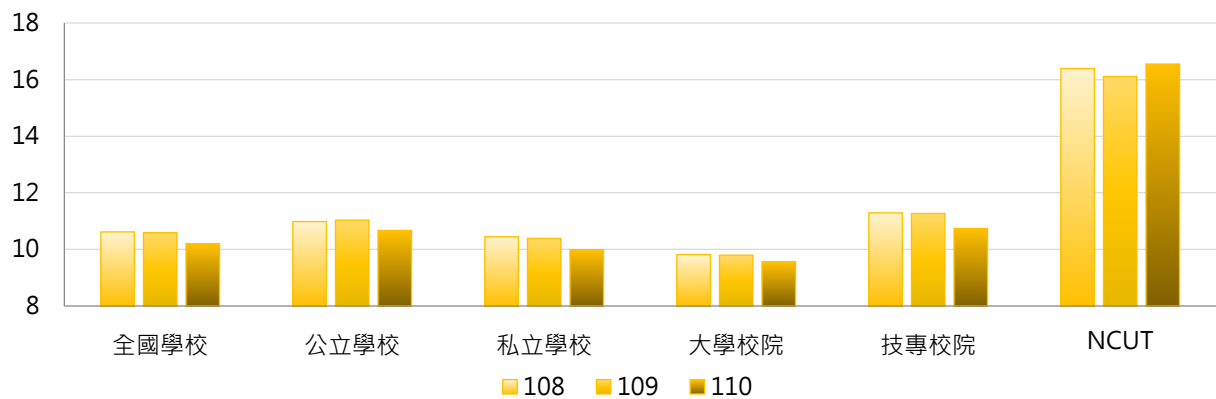

學年度	全國學校	公立大學	私立大學	公立技專	私立技專	NCUT
108	10.62	10.33	9.36	12.38	11.04	16.39
109	10.59	10.47	9.19	12.23	11.05	16.11
110	10.20	10.10	9.08	11.88	10.48	16.55

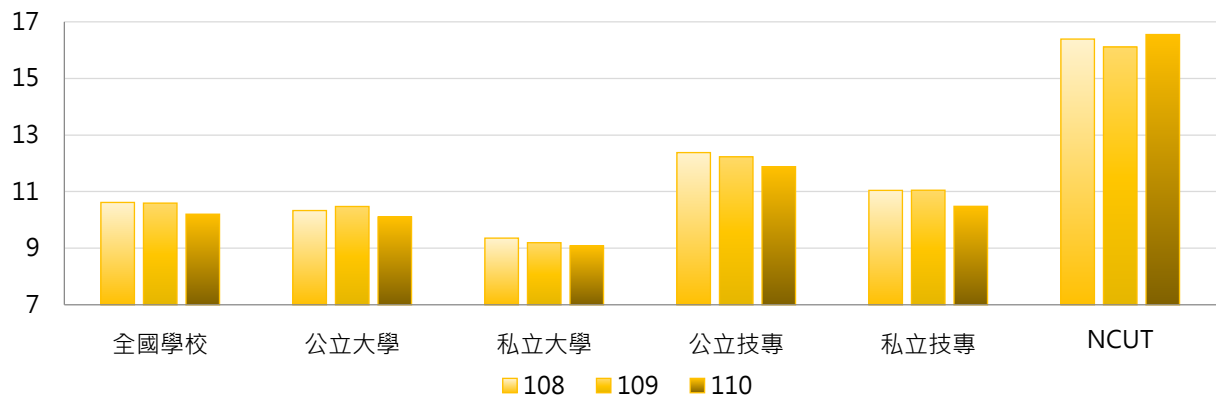

### 3. 108 ~ 110學年度專任副教授平均每週授課時數 - 不同區域學校

學年度	全國學校	北部區域	中部區域	南部區域	其他區域	NCUT
108	10.62	10.17	10.98	10.88	11.96	16.39
109	10.59	10.19	11.05	10.74	11.90	16.11
110	10.20	9.89	10.86	10.14	10.92	16.55

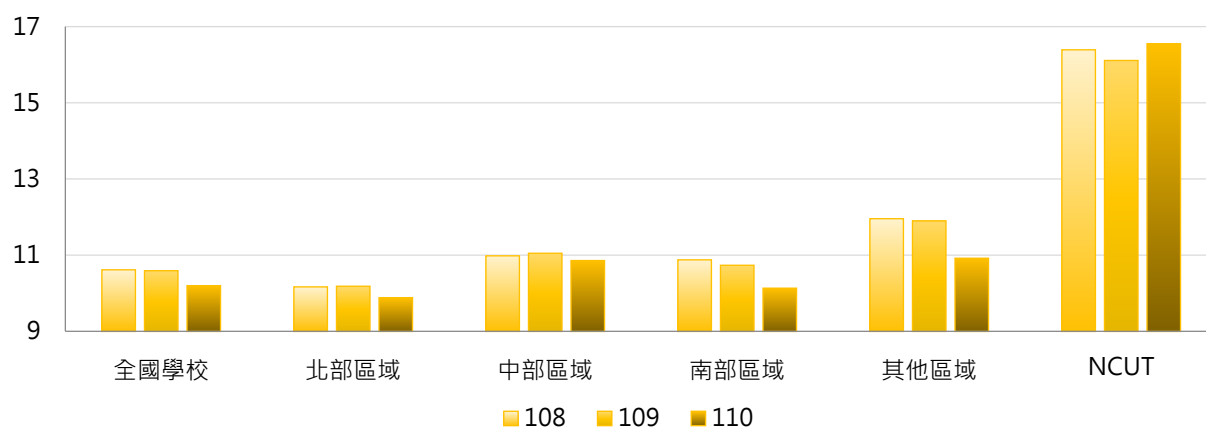

### 4. 108 ~ 110學年度專任副教授平均每週授課時數 - 排序百分位數

學年度	最小值	第25百分位數	中位數	第75百分位數	最大值	NCUT
108	3.50	9.49	10.69	11.87	17.64	16.39
109	2.00	9.39	10.46	11.83	19.84	16.11
110	2.00	9.16	10.25	11.29	16.55	16.55

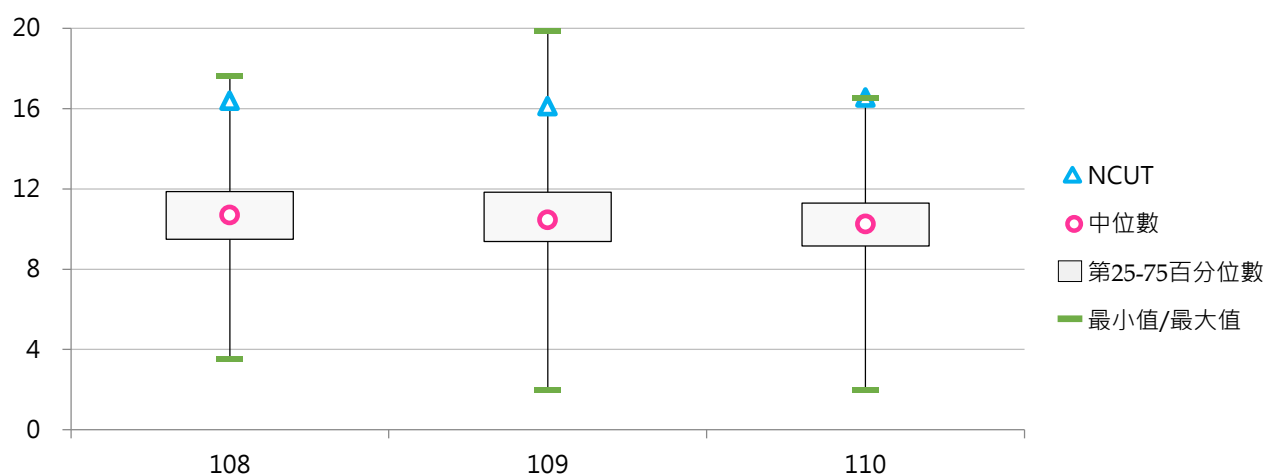

### (三) 專任助理教授每週授課時數

< 學校各系(所)專任助理教授每週授課時數加總除以專任助理教授總人數之平均 >

#### 1. 110學年度各類型學校【專任助理教授每週授課時數】最低前三校

公立大學		私立大學		公立技專		私立技專	
NTHU	5.54	TMU	3.19	NTUST	8.63	TZUHUI	8.38
NTU	6.31	CMU	5.84	TCPA	10.00	TAJEN	8.71
NYCU	6.99	MMC	6.99	NTUT	11.20	YUHING	8.86

#### 2. 108~110學年度專任助理教授每週授課時數 - 不同類型學校

學年度	全國學校	公立學校	私立學校	大學校院	技專校院	NCUT
108	11.48	11.11	11.65	10.19	12.56	14.60
109	11.42	11.09	11.58	10.03	12.60	14.06
110	11.10	10.95	11.17	9.86	12.14	14.52

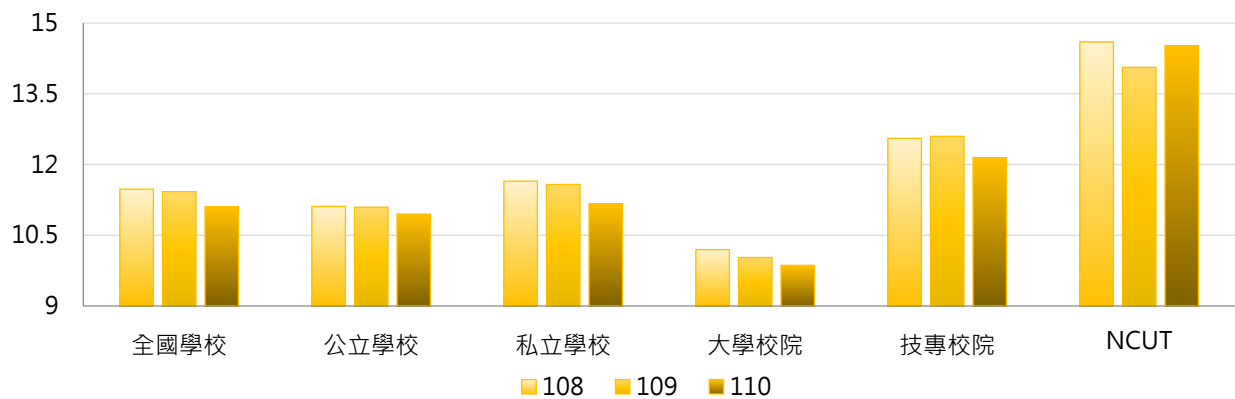

學年度	全國學校	公立大學	私立大學	公立技專	私立技專	NCUT
108	11.48	10.61	9.83	12.18	12.64	14.60
109	11.42	10.51	9.60	12.35	12.65	14.06
110	11.10	10.21	9.55	12.52	12.05	14.52

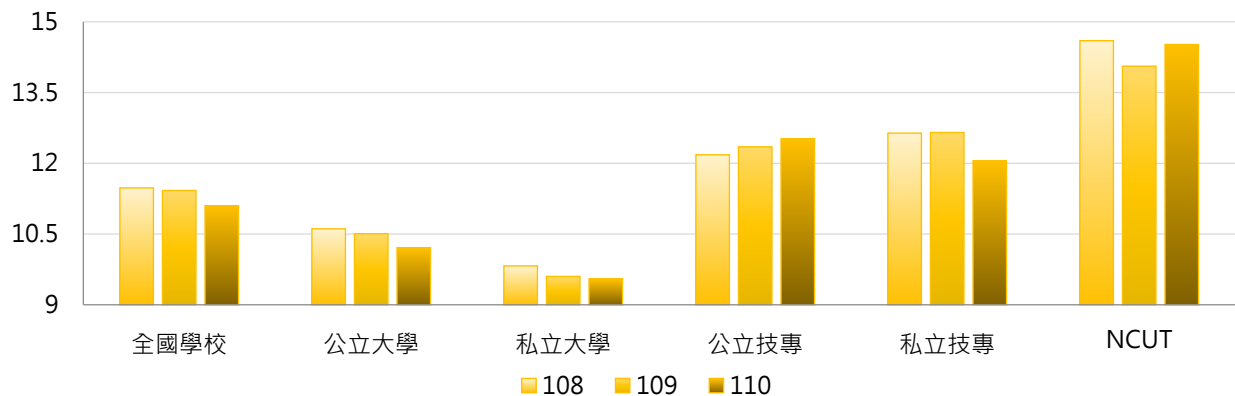



### 3. 108 ~ 110學年度專任助理教授平均每週授課時數 - 不同區域學校

學年度	全國學校	北部區域	中部區域	南部區域	其他區域	NCUT
108	11.48	11.05	11.58	11.90	12.77	14.60
109	11.42	11.08	11.50	11.82	12.24	14.06
110	11.10	10.83	11.46	11.28	11.19	14.52

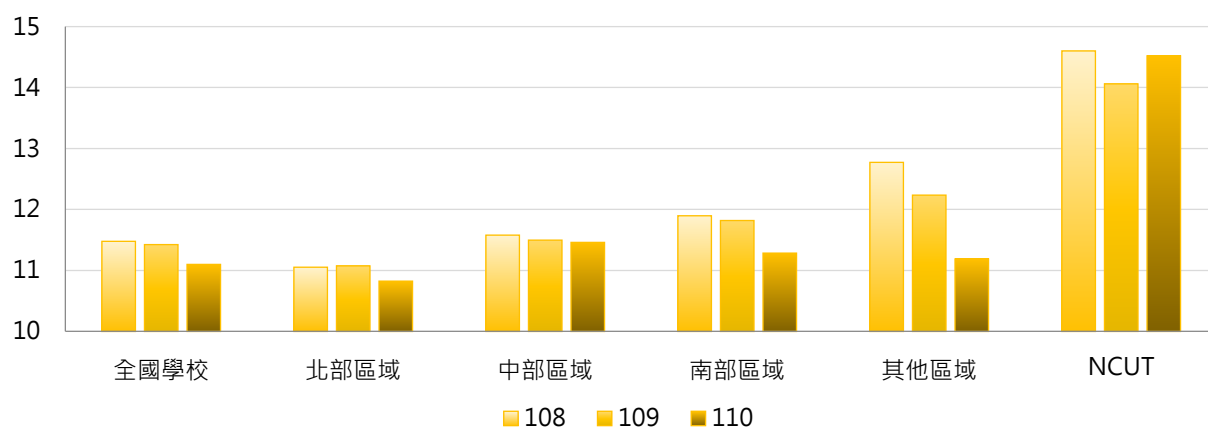

### 4. 108 ~ 110學年度專任助理教授平均每週授課時數 - 排序百分位數

學年度	最小值	第25百分位數	中位數	第75百分位數	最大值	NCUT
108	3.45	10.21	11.71	12.86	16.84	14.60
109	3.26	10.19	11.45	12.79	20.23	14.06
110	3.19	10.09	11.29	12.48	16.55	14.52

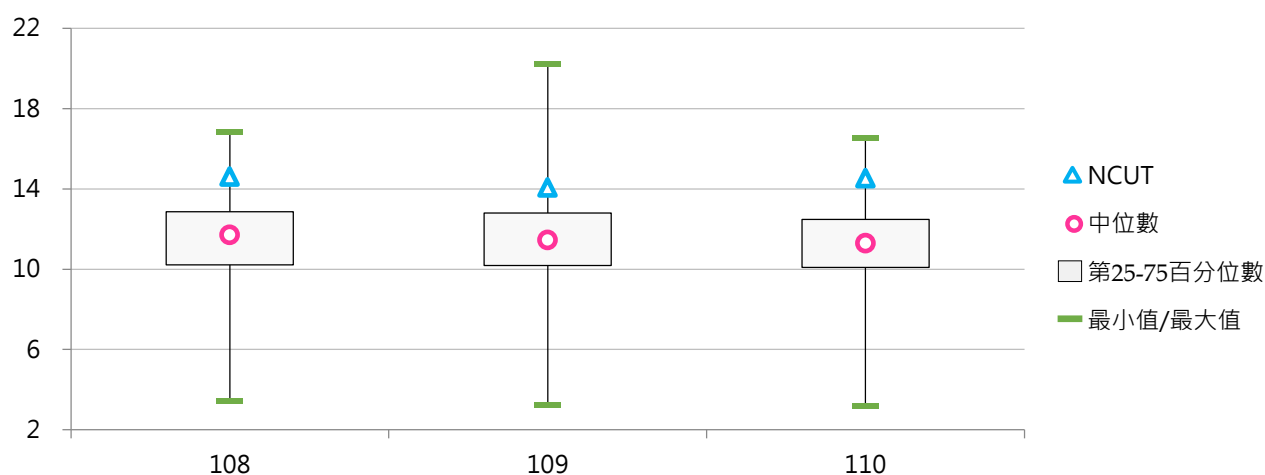

#### (四) 專任講師平均每週授課時數

< 學校各系(所)專任講師每週授課時數加總除以專任講師總人數之平均 >

##### 1. 110學年度各類型學校【專任講師平均每週授課時數】最低前三校

公立大學		私立大學		公立技專		私立技專	
NCKU	9.57	CMU	0.67	TCPA	11.00	CHIHLEE	9.58
NKNU	10.00	TMU	0.94	YUNTECH	11.89	MKC	9.72
NCHU	10.52	CSMU	4.24	NTCUST	12.87	YUHING	11.16

##### 2. 108~110學年度專任講師平均每週授課時數 - 不同類型學校

學年度	全國學校	公立學校	私立學校	大學校院	技專校院	NCUT
108	13.03	13.06	13.02	11.83	14.02	14.21
109	13.08	13.20	13.02	11.78	14.13	13.98
110	12.77	13.25	12.55	11.55	13.77	15.02

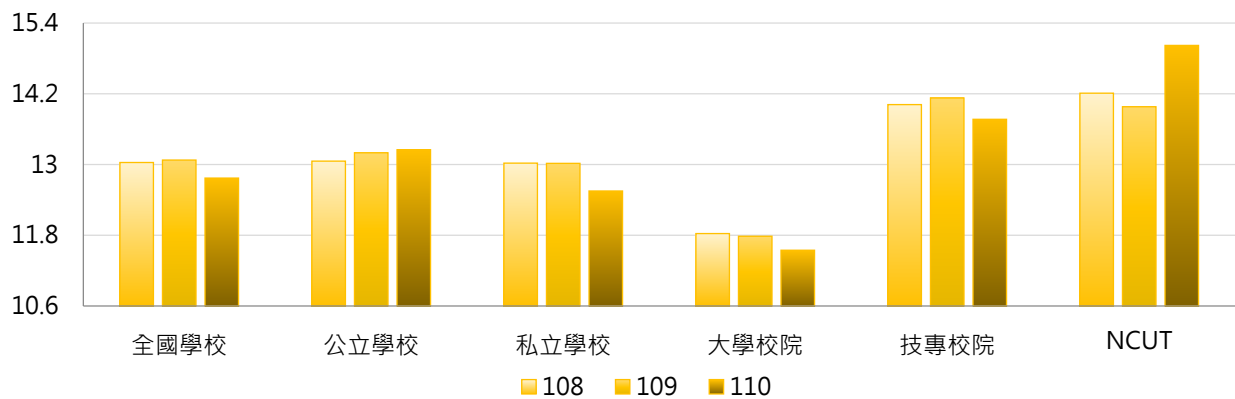

學年度	全國學校	公立大學	私立大學	公立技專	私立技專	NCUT
108	13.03	12.78	10.98	13.62	14.11	14.21
109	13.08	12.87	10.82	13.87	14.19	13.98
110	12.77	12.74	10.49	14.30	13.65	15.02

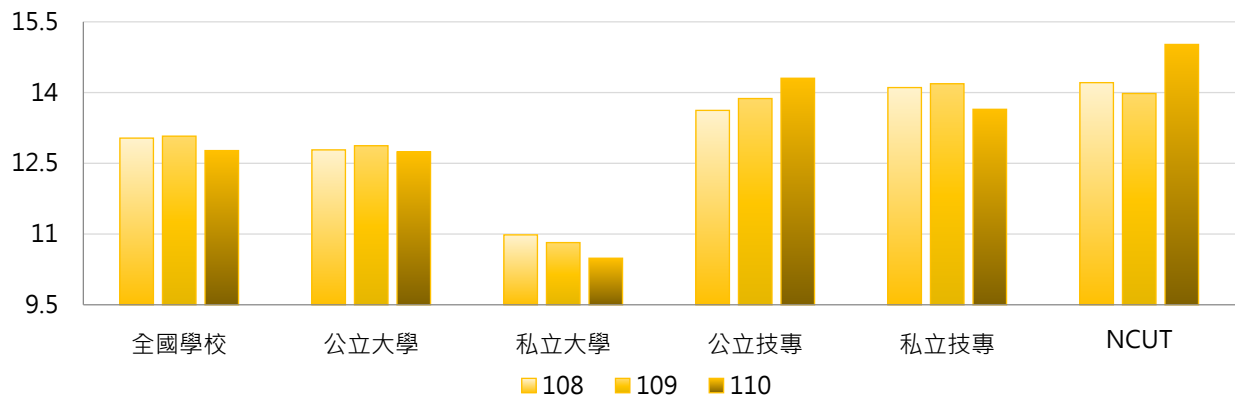

### 3. 108 ~ 110學年度專任講師平均每週授課時數 - 不同區域學校

學年度	全國學校	北部區域	中部區域	南部區域	其他區域	NCUT
108	13.03	12.85	12.97	13.17	14.37	14.21
109	13.08	12.86	12.39	13.82	13.79	13.98
110	12.77	12.73	12.54	12.94	13.12	15.02

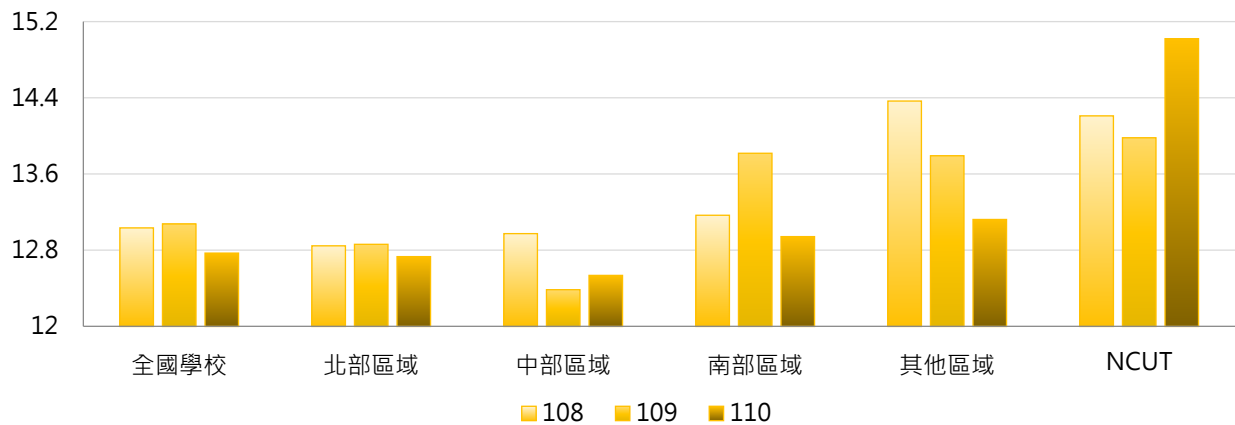

### 4. 108 ~ 110學年度專任講師平均每週授課時數 - 排序百分位數

學年度	最小值	第25百分位數	中位數	第75百分位數	最大值	NCUT
108	0.35	11.94	13.03	14.34	24.55	14.21
109	0.44	11.88	12.94	14.50	24.11	13.98
110	0.67	11.77	12.87	14.18	22.47	15.02

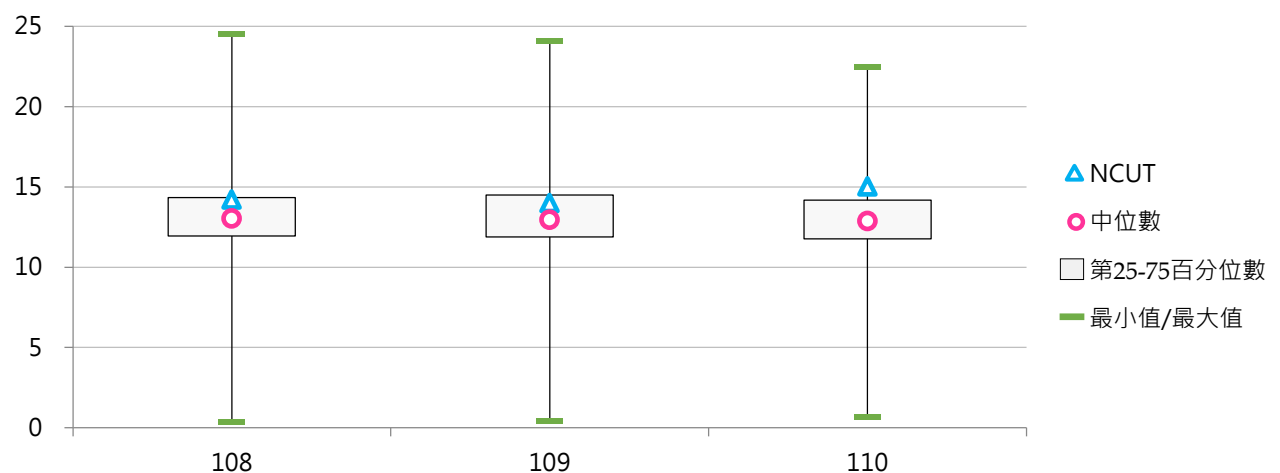



## (五) 其他教師平均每週授課時數

&lt; 學校各系(所)專任其他教師每週授課時數加總除以專任其他教師總人數之平均 &gt;

## 1. 110學年度各類型學校【其他教師平均每週授課時數】最低前三校

公立大學		私立大學		公立技專		私立技專	
NUTN	0.00	AU	0.00	NPUST	2.00	MUST	0.00
NUK	0.00	CTBC	0.00	NKUST	2.78	DAHAN	0.00
NTU	0.00	TSU	2.00	YUNTECH	3.60	KYU	0.00
NTTU	0.00	CSMU	2.00			FOTECH	0.00
NTNU	0.00	CHU	2.00				
TNUA	0.00	HFU	2.00				
NTUA	0.00	DYU	2.00				
		KNU	2.00				
		SHU	2.00				
		ISU	2.00				
		FGU	2.00				
		USC	2.00				

## 2. 108~110學年度其他教師平均每週授課時數 - 不同類型學校

學年度	全國學校	公立學校	私立學校	大學校院	技專校院	NCUT
108	6.16	5.67	6.38	4.65	7.35	13.43
109	5.99	5.20	6.34	4.12	7.53	12.33
110	6.26	5.31	6.70	4.30	7.87	12.86

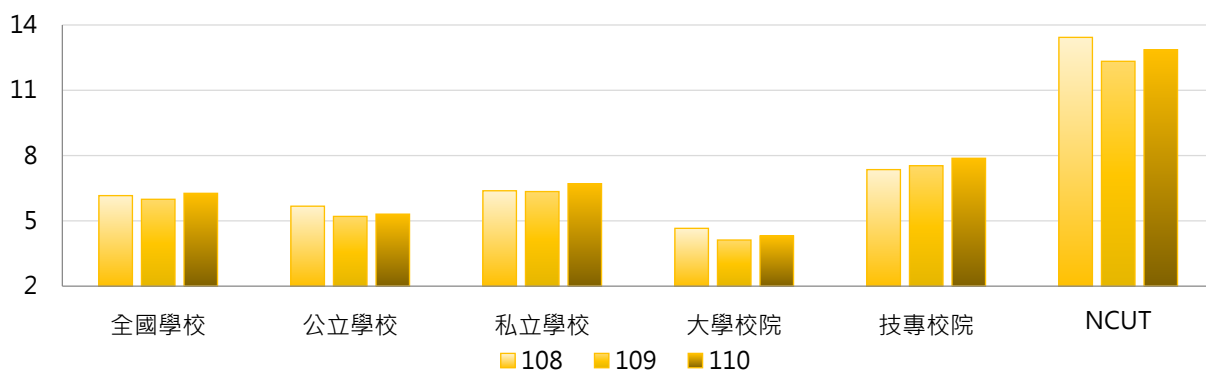

學年度	全國學校	公立大學	私立大學	公立技專	私立技專	NCUT
108	6.16	4.98	4.35	7.15	7.40	13.43
109	5.99	4.16	4.08	7.53	7.53	12.33
110	6.26	4.24	4.36	7.68	7.92	12.86

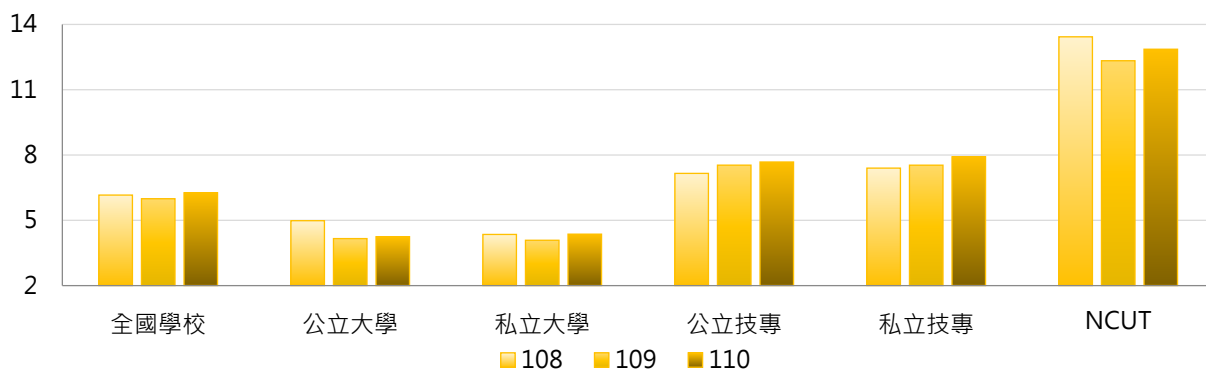

### 3. 108~110學年度其他教師平均每週授課時數 - 不同區域學校

學年度	全國學校	北部區域	中部區域	南部區域	其他區域	NCUT
108	6.16	5.46	6.79	6.62	8.04	13.43
109	5.99	5.68	5.78	6.44	7.51	12.33
110	6.26	5.68	6.34	6.91	8.06	12.86

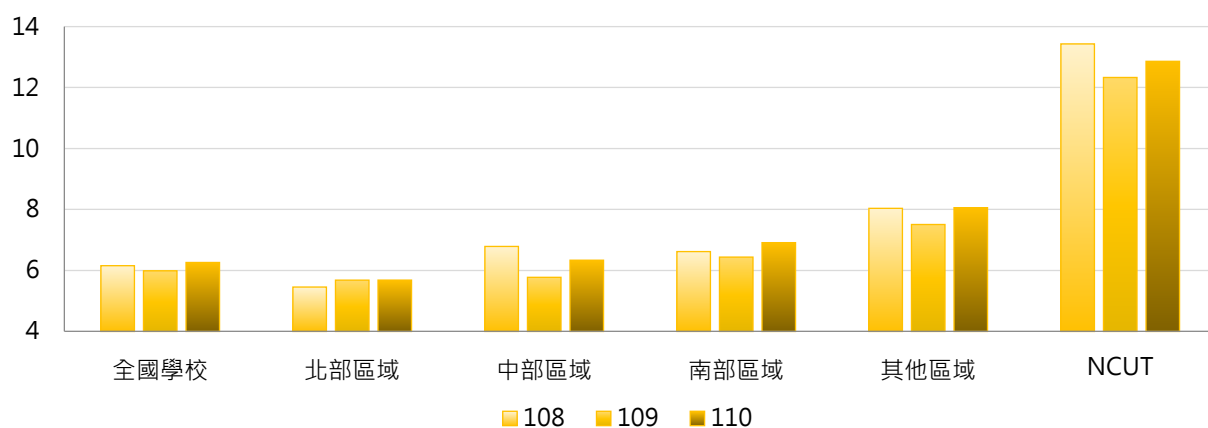

### 4. 108~110學年度其他教師平均每週授課時數 - 排序百分位數

學年度	最小值	第25百分位數	中位數	第75百分位數	最大值	NCUT
108	0.00	2.00	4.00	8.00	39.64	13.43
109	0.00	2.00	3.33	8.32	54.04	12.33
110	0.00	2.00	3.97	8.00	37.22	12.86

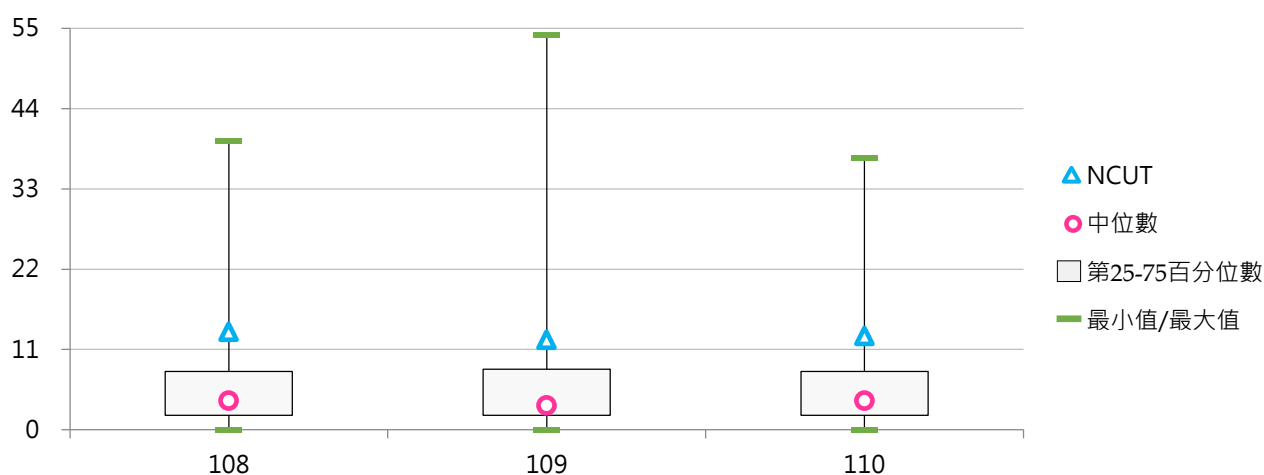

## 貳 外籍教師

### 統計說明



#### 【統計對象】

全國149所公私立大專校院，包含教育大學，但不包括宗教研修學院、空中大學及軍警校院。其中國立交通大學、國立陽明大學於110年2月1日合併成為國立陽明交通大學，其數據係以二校整併統計整理。

#### 【區域劃分】

北部區域：基隆市、臺北市、新北市、桃園市、新竹市、新竹縣、宜蘭縣  
中部區域：苗栗縣、臺中市、彰化縣、南投縣、雲林縣  
南部區域：嘉義市、嘉義縣、臺南市、高雄市、屏東縣、澎湖縣  
其他區域：花蓮縣、臺東縣、金門縣、連江縣

#### 【外籍專任教師】

係指經過正式人事提聘程序聘用者，並具有行政院勞動部之外國人聘僱許可證；若有中華民國國籍之雙重國籍身分教師，亦需有行政院勞動部之外國人聘僱許可證者，始計入外籍教師。若外籍教師符合「就業服務法」第48條規定，與中華民國境內設有戶籍之國民結婚且獲居留者，則不論有無工作證均計入。

各職級外籍專任教師數：係指學校依相關規定聘任之外籍專任【教授、副教授、助理教授、講師、其他教師】等職級之人數。

不包括學校聘任來自於大陸、香港、澳門等地區之專任境外教師及僅授課於「附設進修學院及附設進修專校」之專任境外教師。

#### 【資料來源】

111年8月31日整理自教育部大專校院校務資訊公開平臺：資料由【教育部高教司大學校院校務資料庫】之「教1.專兼任教師明細表」、【教育部技職司技專校院校務資料庫】之「表1-1.教師基本資料表」產出，並由【教育部統計處】彙整提供，以每年10月15日為統計基準日。

## 一、總體概況

### (一) 外籍專任教師數

< 學校依相關規定聘任之外籍專任教授、副教授、助理教授、講師及其他教師等職級之人數 >

#### 1. 110學年度各類型學校【外籍專任教師數】最高前三校

公立大學		私立大學		公立技專		私立技專	
NTU	79	TKU	42	NTUST	34	WZU	32
NCCU	52	THU	38	YUNTECH	18	TUT	20
NYCU	46	FJU	36	NKUHT	12	CYUT	14

#### 2. 108~110學年度外籍專任教師數 - 不同類型學校

學年度	全國學校	公立學校	私立學校	大學校院	技專校院	NCUT
108	7.52	11.19	5.82	12.46	3.37	2
109	7.81	11.81	5.96	12.68	3.72	5
110	7.85	11.79	6.03	13.03	3.49	5

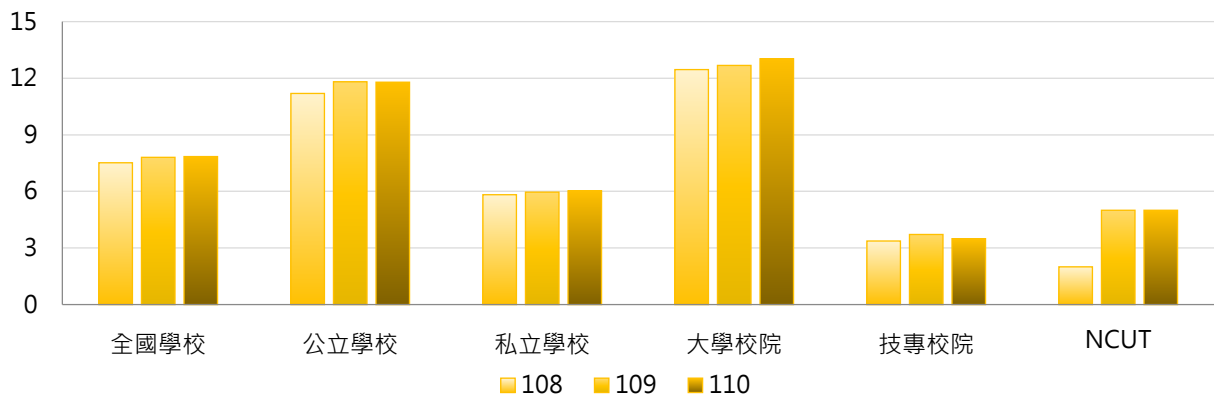

學年度	全國學校	公立大學	私立大學	公立技專	私立技專	NCUT
108	7.52	13.13	11.86	7.07	2.53	2
109	7.81	13.38	12.06	8.47	2.64	5
110	7.85	14.09	12.08	6.87	2.73	5

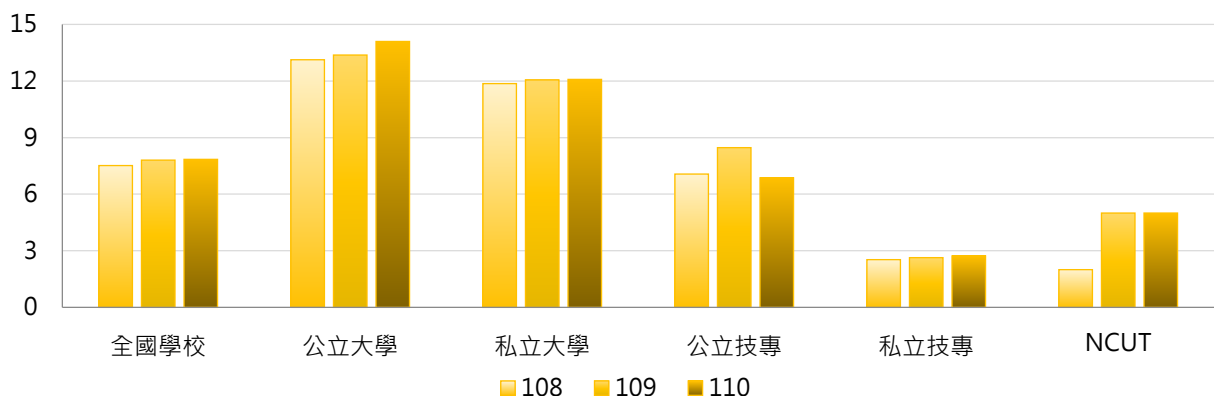

### 3. 108 ~ 110學年度外籍專任教師數 - 不同區域學校

學年度	全國學校	北部區域	中部區域	南部區域	其他區域	NCUT
108	7.52	9.14	7.17	5.74	3.43	2
109	7.81	9.31	7.33	6.36	3.43	5
110	7.85	9.19	7.13	6.86	3.43	5

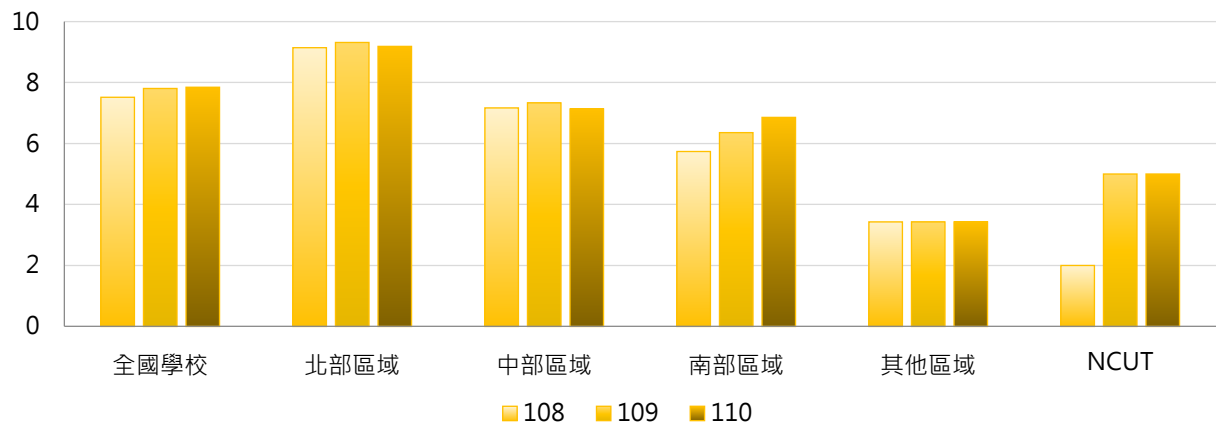

### 4. 108 ~ 110學年度外籍專任教師數 - 排序百分位數

學年度	最小值	第25百分位數	中位數	第75百分位數	最大值	NCUT
108	0	1	3	9	68	2
109	0	1	3	9	76	5
110	0	1	3	9	79	5

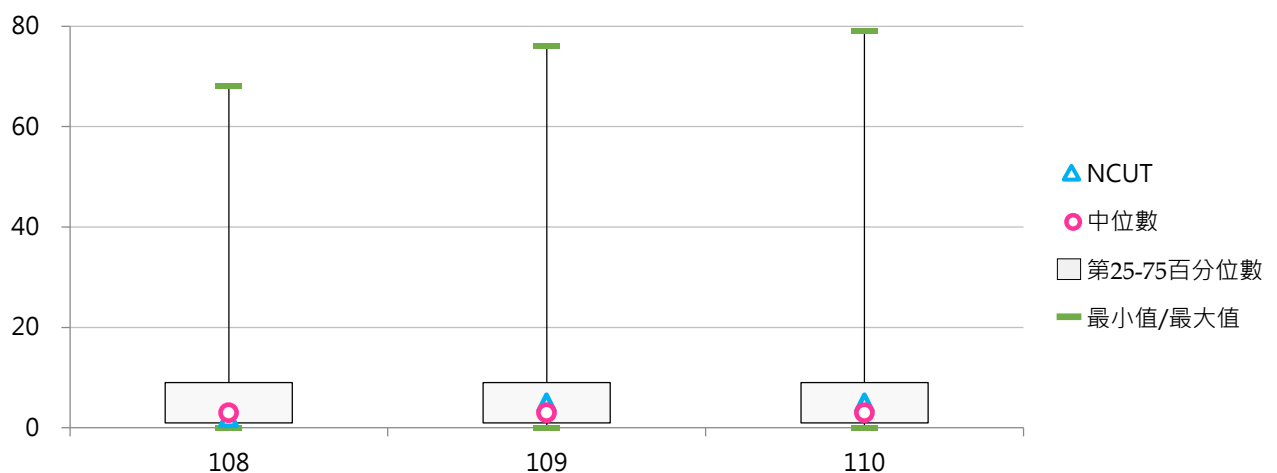



## (二) 外籍專任教師占比

< 外籍專任教師數 / 全校專任教師數 >

### 1. 110學年度各類型學校【外籍專任教師占比】最高前三校

公立大學		私立大學		公立技專		私立技專	
NSYSU	7.84%	CTBC	21.21%	NKUHT	7.32%	WZU	11.81%
TNNUA	7.48%	THU	6.86%	NTUST	6.51%	TUT	6.08%
NCCU	7.16%	PU	5.88%	YUNTECH	4.31%	CHIHLEE	4.74%

### 2. 108~110學年度外籍專任教師占比 - 不同類型學校

學年度	全國學校	公立學校	私立學校	大學校院	技專校院	NCUT
108	1.93%	2.14%	1.83%	2.84%	1.16%	0.65%
109	1.97%	2.25%	1.85%	2.81%	1.27%	1.59%
110	2.00%	2.22%	1.90%	2.92%	1.23%	1.59%

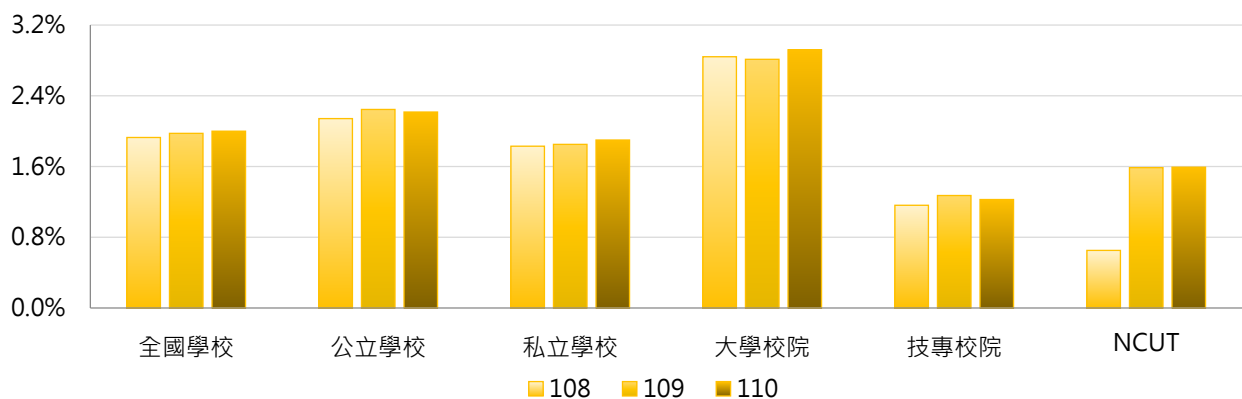

學年度	全國學校	公立大學	私立大學	公立技專	私立技專	NCUT
108	1.93%	2.33%	3.29%	1.73%	1.03%	0.65%
109	1.97%	2.30%	3.27%	2.12%	1.08%	1.59%
110	2.00%	2.39%	3.39%	1.84%	1.09%	1.59%

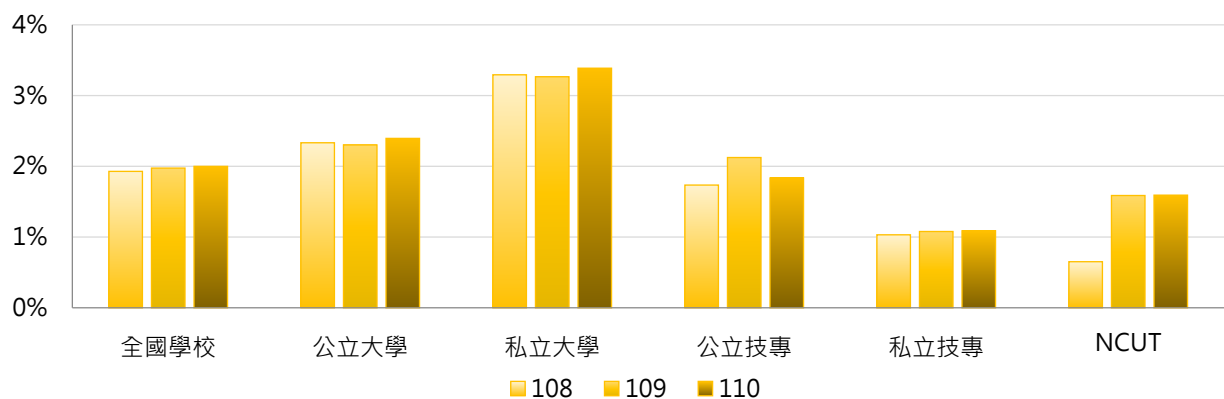

### 3. 108~110學年度外籍專任教師占比 - 不同區域學校

學年度	全國學校	北部區域	中部區域	南部區域	其他區域	NCUT
108	1.93%	1.83%	2.05%	2.08%	1.43%	0.65%
109	1.97%	1.85%	2.02%	2.24%	1.41%	1.59%
110	2.00%	1.88%	1.90%	2.39%	1.35%	1.59%

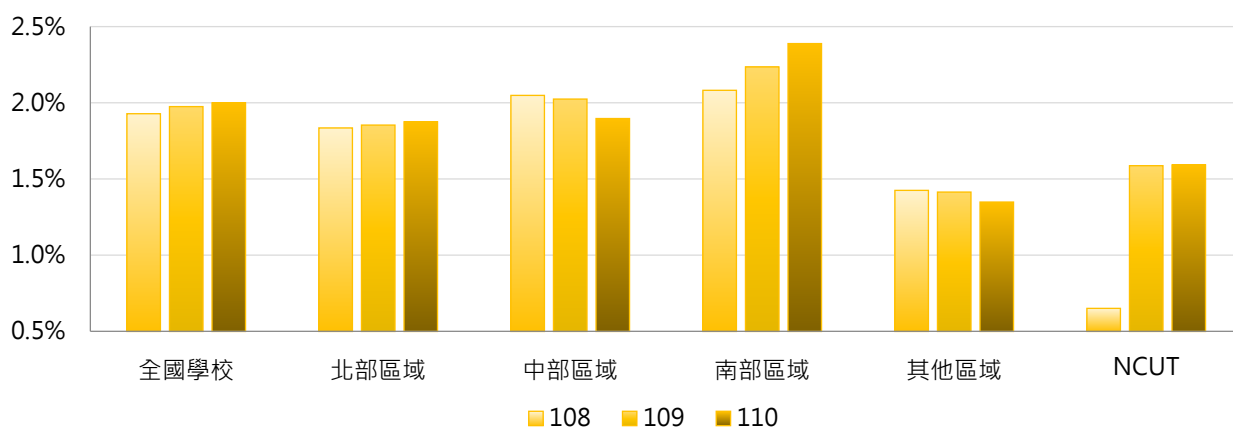

### 4. 108~110學年度外籍專任教師占比 - 排序百分位數

學年度	最小值	第25百分位數	中位數	第75百分位數	最大值	NCUT
108	0.00%	0.47%	1.36%	2.62%	19.61%	0.65%
109	0.00%	0.49%	1.34%	2.56%	18.18%	1.59%
110	0.00%	0.43%	1.36%	2.48%	21.21%	1.59%

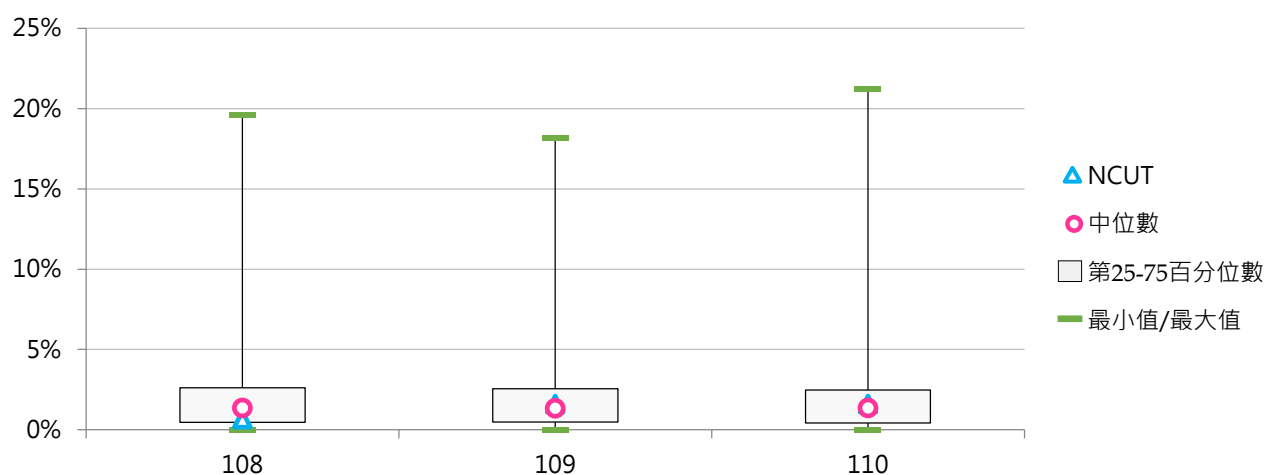

## 二、職級分布

### (一) 外籍專任講師數

< 學校依相關規定聘任之外籍專任講師人數 >

#### 1. 110學年度各類型學校【外籍專任講師數】最高前三校

公立大學		私立大學		公立技專		私立技專	
NCCU	6	THU	12	NKUST	4	CHIHLEE	6
NDHU	5	MCU	11	NTUST	3	WZU	6
NTU	4	SHU	10	YUNTECH	2	CYUT	5

#### 2. 108 ~ 110學年度外籍專任講師數 - 不同類型學校

學年度	全國學校	公立學校	私立學校	大學校院	技專校院	NCUT
108	1.50	1.20	1.63	2.15	0.96	0
109	1.43	1.11	1.57	1.95	1.00	0
110	1.34	1.02	1.49	1.92	0.86	0

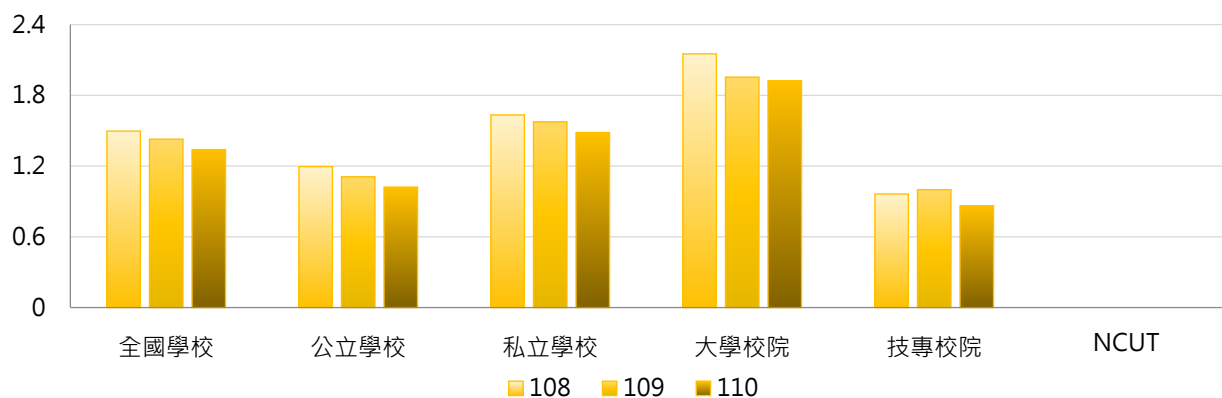

學年度	全國學校	公立大學	私立大學	公立技專	私立技專	NCUT
108	1.50	1.39	2.83	0.80	1.00	0
109	1.43	1.19	2.63	0.93	1.02	0
110	1.34	1.13	2.63	0.80	0.88	0

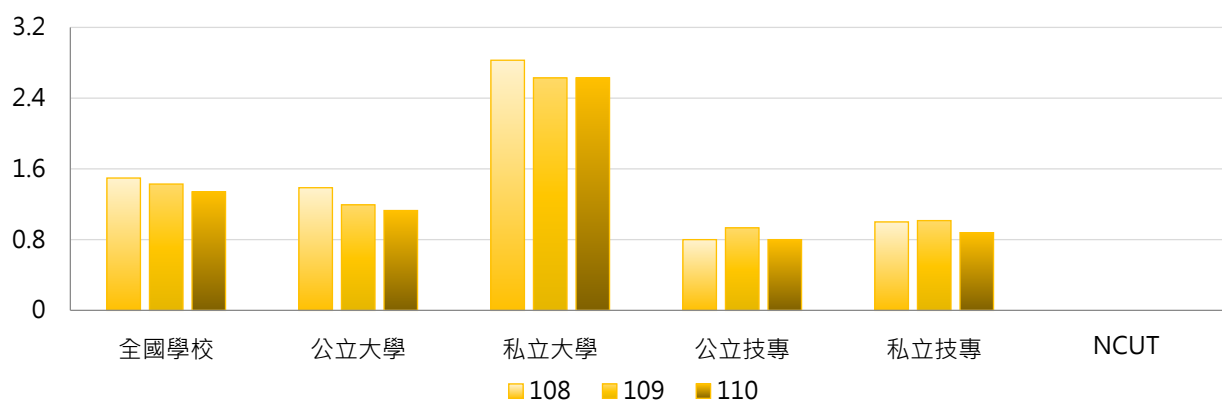

### 3. 108~110學年度外籍專任講師數 - 不同區域學校

學年度	全國學校	北部區域	中部區域	南部區域	其他區域	NCUT
108	1.50	1.57	2.27	0.90	1.00	0
109	1.43	1.55	1.93	0.93	1.00	0
110	1.34	1.43	1.80	0.93	0.86	0

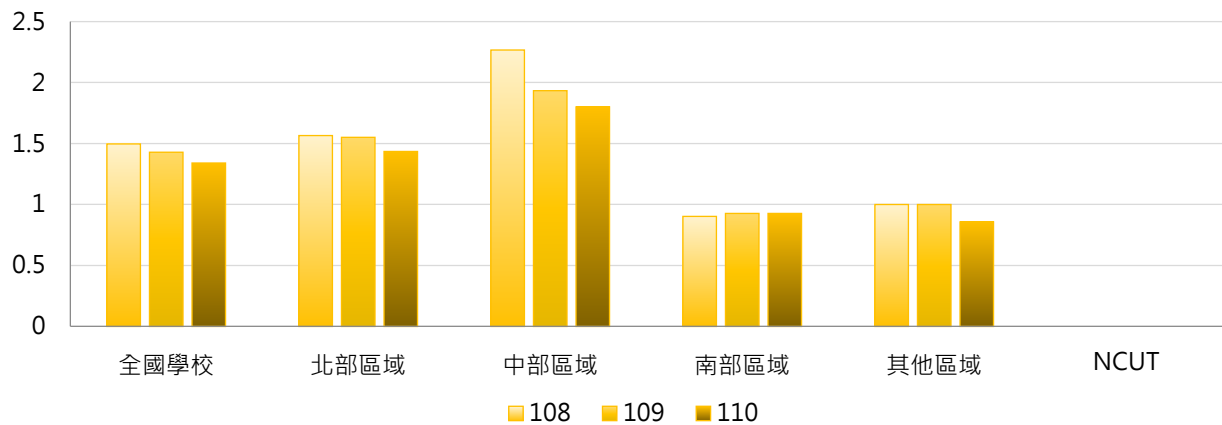

### 4. 108~110學年度外籍專任講師數 - 排序百分位數

學年度	最小值	第25百分位數	中位數	第75百分位數	最大值	NCUT
108	0	0	1	2	15	0
109	0	0	1	2	13	0
110	0	0	0	2	12	0

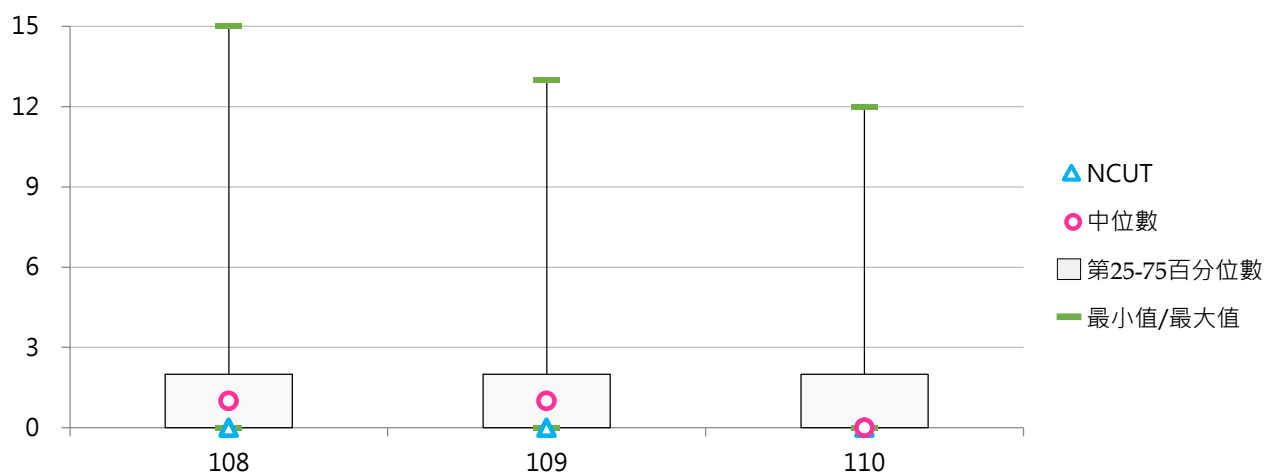

## (二) 外籍專任講師占比

< 外籍專任講師數 / 全校專任講師數 >

### 1. 110學年度各類型學校【外籍專任講師占比】最高前三校

公立大學		私立大學		公立技專		私立技專	
NCNU	33.33%	CTBC	58.33%	YUNTECH	14.29%	CYUT	18.52%
NCUE	28.57%	YZU	50.00%	NTUST	13.04%	CHIHLEE	15.00%
NTOU	25.00%	THU	44.44%	NTUNHS	11.11%	WZU	14.63%
				NKUST	11.11%		

### 2. 108 ~ 110學年度外籍專任講師占比 - 不同類型學校

學年度	全國學校	公立學校	私立學校	大學校院	技專校院	NCUT
108	5.96%	6.73%	5.61%	9.86%	2.78%	0.00%
109	6.19%	6.49%	6.05%	10.08%	3.01%	0.00%
110	6.50%	6.67%	6.43%	10.97%	2.86%	0.00%

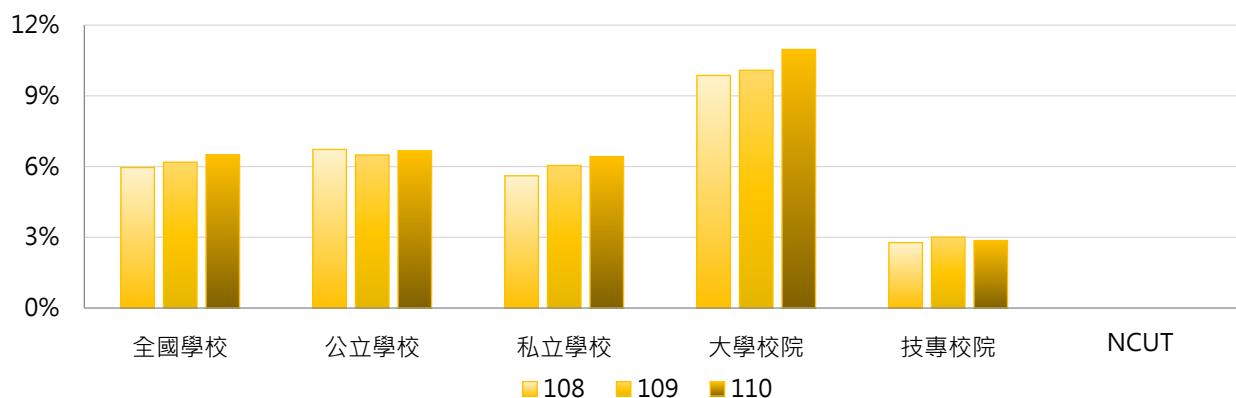

學年度	全國學校	公立大學	私立大學	公立技專	私立技專	NCUT
108	5.96%	8.28%	11.27%	3.52%	2.61%	0.00%
109	6.19%	7.66%	12.23%	4.07%	2.77%	0.00%
110	6.50%	7.85%	13.73%	4.22%	2.55%	0.00%

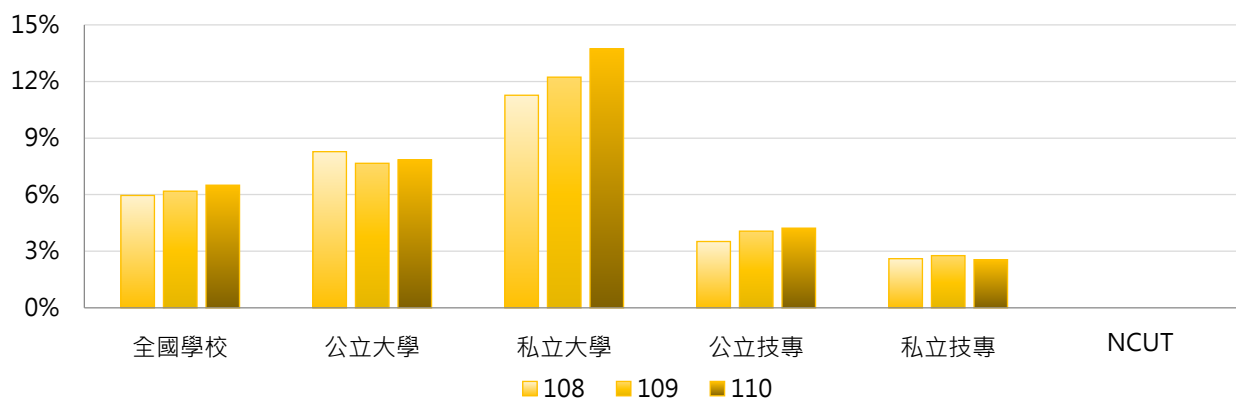

### 3. 108 ~ 110學年度外籍專任講師占比 - 不同區域學校

學年度	全國學校	北部區域	中部區域	南部區域	其他區域	NCUT
108	5.96%	6.25%	9.19%	3.33%	4.61%	0.00%
109	6.19%	6.79%	8.92%	3.41%	4.78%	0.00%
110	6.50%	7.20%	9.19%	3.86%	3.55%	0.00%

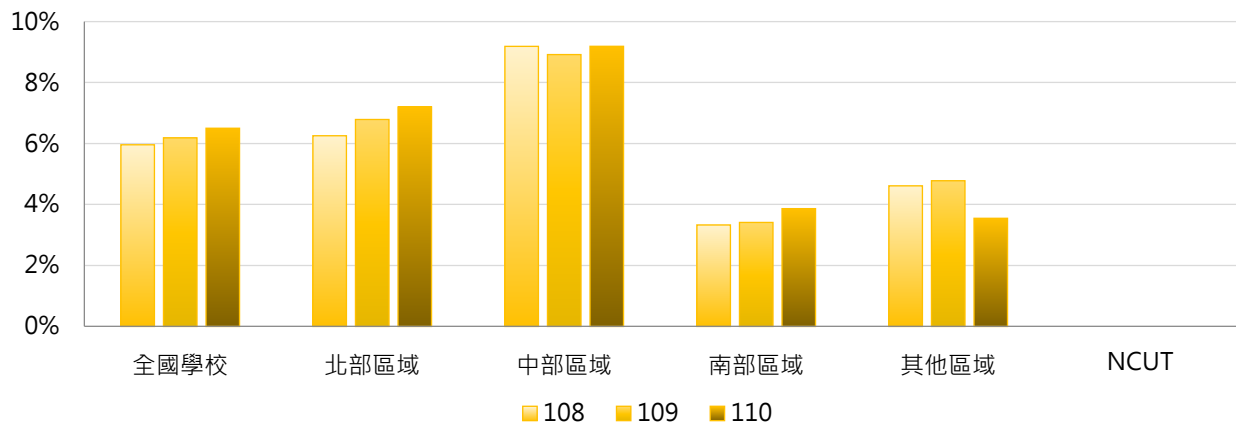

### 4. 108 ~ 110學年度外籍專任講師占比 - 排序百分位數

學年度	最小值	第25百分位數	中位數	第75百分位數	最大值	NCUT
108	0.00%	0.00%	1.92%	8.33%	44.44%	0.00%
109	0.00%	0.00%	1.89%	8.96%	50.00%	0.00%
110	0.00%	0.00%	0.00%	8.63%	58.33%	0.00%

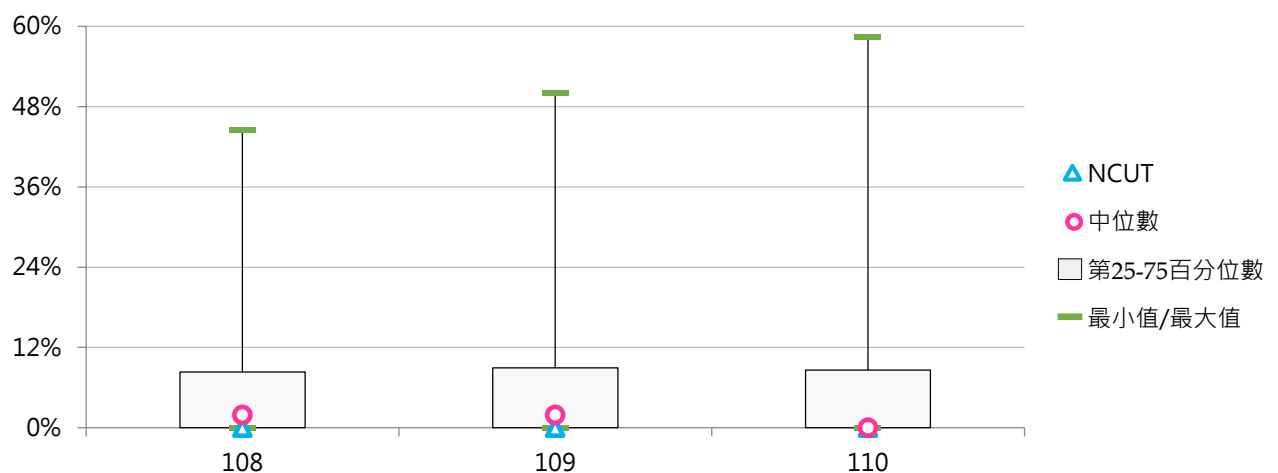

### (三) 外籍專任助理教授以上教師數

< 學校依相關規定聘任之外籍專任教授、副教授及助理教授等職級之人數 >

#### 1. 110學年度各類型學校【外籍專任助理教授以上教師數】最高前三校

公立大學		私立大學		公立技專		私立技專	
NTU	75	TKU	40	NTUST	31	WZU	26
NCCU	46	FJU	33	YUNTECH	16	TUT	19
NYCU	45	THU	26	NKUHT	12	STUST	11
NSYSU	45						

#### 2. 108~110學年度外籍專任助理教授以上教師數 - 不同類型學校

學年度	全國學校	公立學校	私立學校	大學校院	技專校院	NCUT
108	6.04	10.02	4.21	10.37	2.41	2
109	6.40	10.72	4.40	10.78	2.72	5
110	6.52	10.79	4.56	11.16	2.63	5

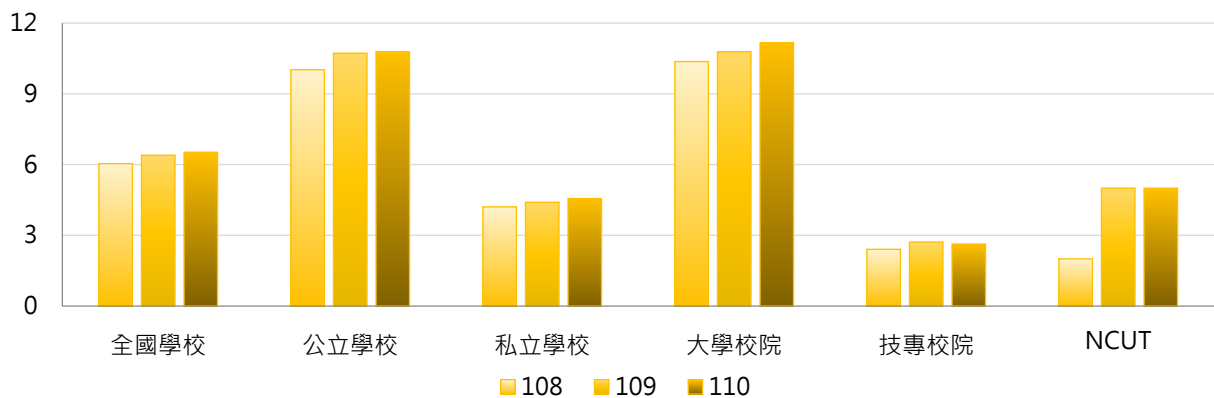

學年度	全國學校	公立大學	私立大學	公立技專	私立技專	NCUT
108	6.04	11.78	9.11	6.27	1.53	2
109	6.40	12.22	9.50	7.53	1.62	5
110	6.52	13.00	9.53	6.07	1.85	5

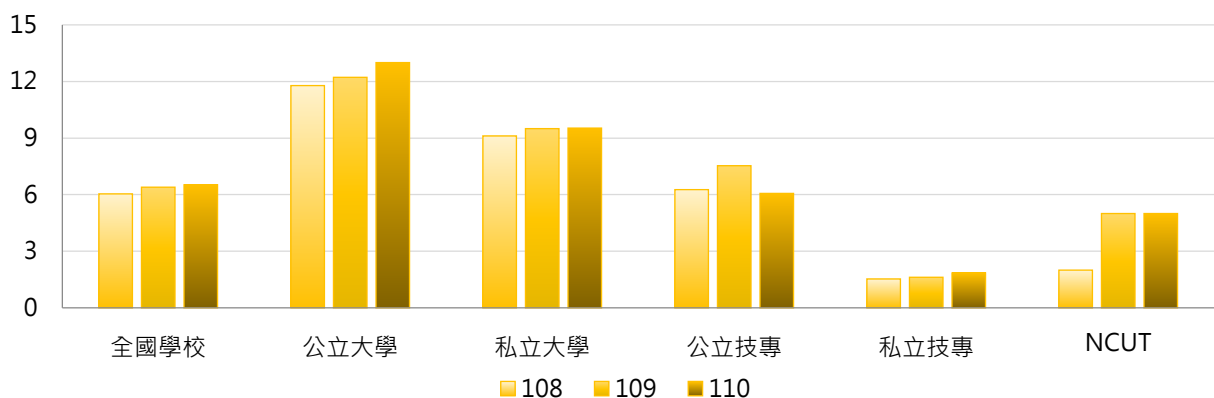

### 3. 108 ~ 110學年度外籍專任助理教授以上教師數 - 不同區域學校

學年度	全國學校	北部區域	中部區域	南部區域	其他區域	NCUT
108	6.04	7.60	4.90	4.86	2.43	2
109	6.40	7.79	5.40	5.45	2.43	5
110	6.52	7.77	5.33	5.95	2.57	5

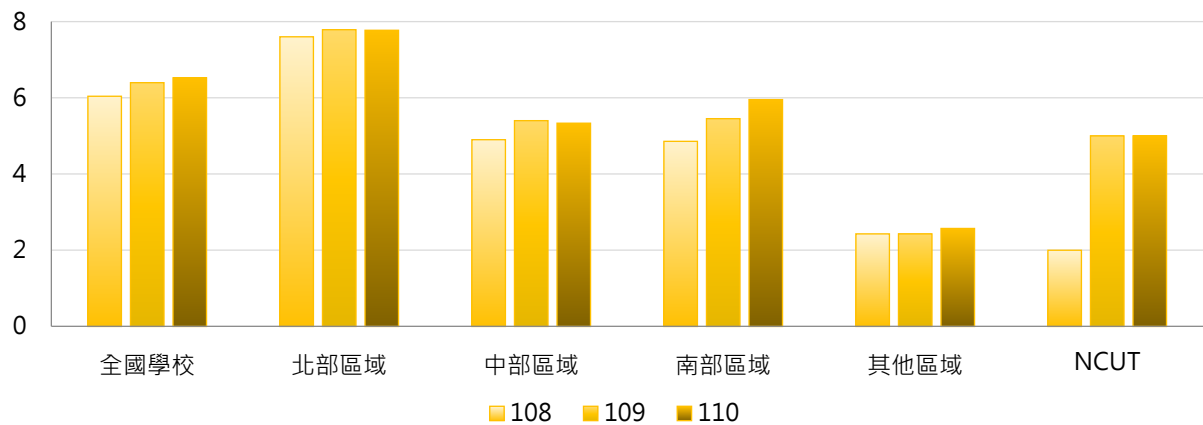

### 4. 108 ~ 110學年度外籍專任助理教授以上教師數 - 排序百分位數

學年度	最小值	第25百分位數	中位數	第75百分位數	最大值	NCUT
108	0	0	2	6	63	2
109	0	0	2	7	71	5
110	0	0	2	7	75	5

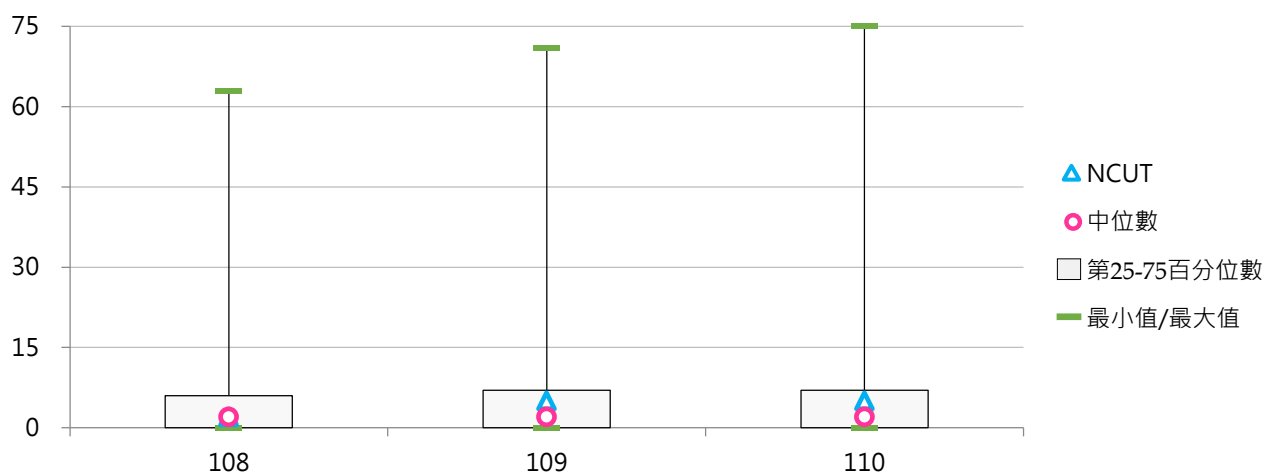



#### (四) 外籍專任助理教授以上教師占比

< 外籍專任助理教授以上教師數 / 全校專任助理教授以上教師數 >

##### 1. 110學年度各類型學校【外籍專任助理教授以上教師占比】最高前三校

公立大學		私立大學		公立技專		私立技專	
NSYSU	7.91%	CTBC	13.21%	NKUHT	8.11%	WZU	11.45%
TNNUA	7.69%	USC	6.08%	NTUST	6.24%	TUT	6.74%
NCCU	6.80%	TKU	5.76%	YUNTECH	4.05%	CHHLEE	3.03%

##### 2. 108~110學年度外籍專任助理教授以上教師占比 - 不同類型學校

學年度	全國學校	公立學校	私立學校	大學校院	技專校院	NCUT
108	1.66%	2.01%	1.50%	2.47%	0.99%	0.70%
109	1.71%	2.15%	1.50%	2.45%	1.08%	1.70%
110	1.72%	2.14%	1.52%	2.52%	1.04%	1.71%

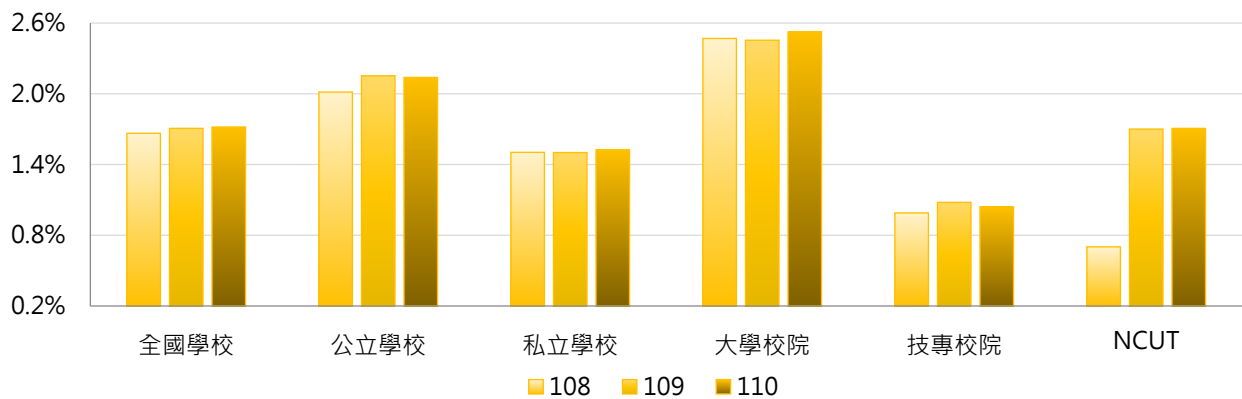

學年度	全國學校	公立大學	私立大學	公立技專	私立技專	NCUT
108	1.66%	2.16%	2.74%	1.69%	0.83%	0.70%
109	1.71%	2.18%	2.70%	2.09%	0.85%	1.70%
110	1.72%	2.30%	2.73%	1.80%	0.87%	1.71%

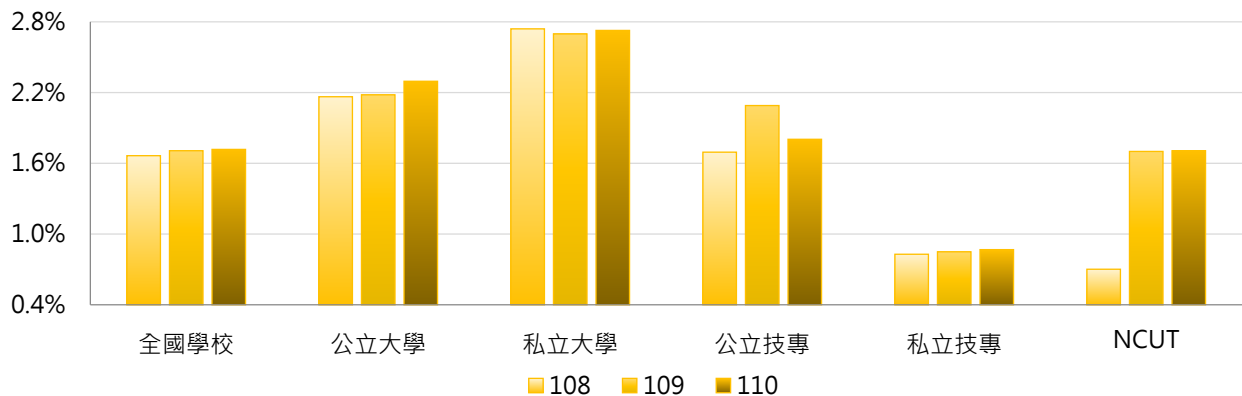

### 3. 108 ~ 110學年度外籍專任助理教授以上教師占比 - 不同區域學校

學年度	全國學校	北部區域	中部區域	南部區域	其他區域	NCUT
108	1.66%	1.56%	1.53%	2.02%	1.21%	0.70%
109	1.71%	1.54%	1.59%	2.15%	1.19%	1.70%
110	1.72%	1.59%	1.56%	2.12%	1.28%	1.71%

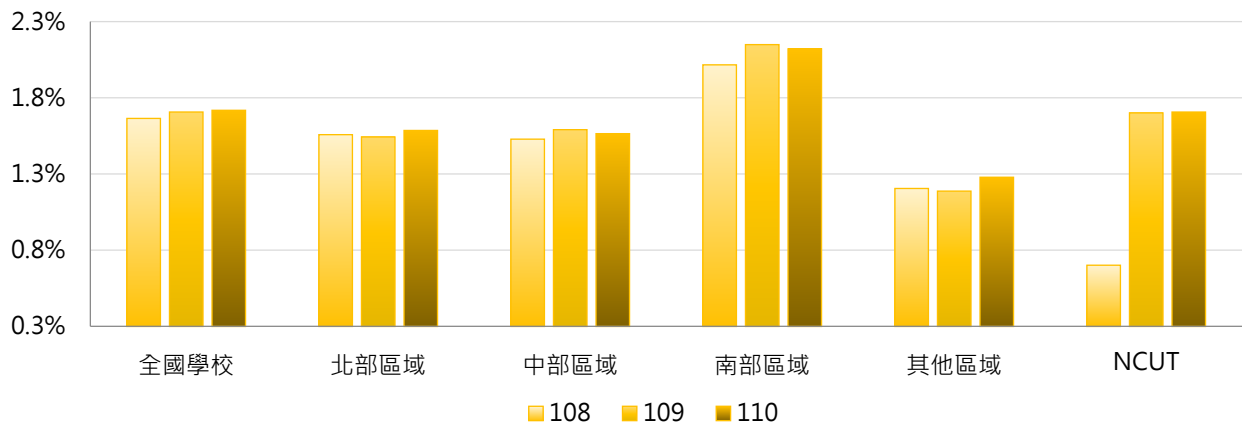

### 4. 108 ~ 110學年度外籍專任助理教授以上教師占比 - 排序百分位數

學年度	最小值	第25百分位數	中位數	第75百分位數	最大值	NCUT
108	0.00%	0.00%	1.07%	2.17%	15.38%	0.70%
109	0.00%	0.00%	0.94%	2.22%	13.95%	1.70%
110	0.00%	0.00%	1.14%	2.34%	13.21%	1.71%

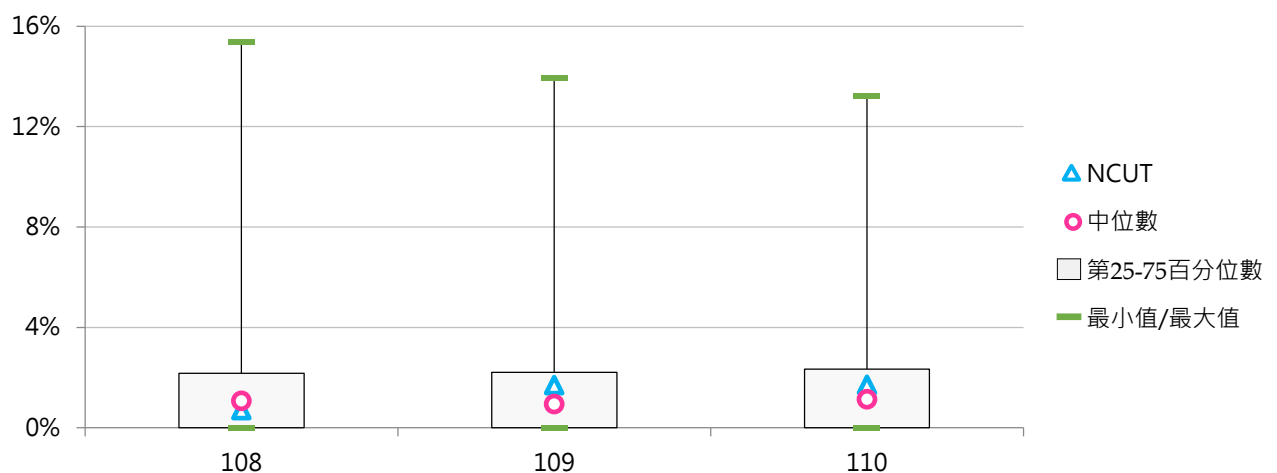

## (五) 外籍專任副教授以上教師數

< 學校依相關規定聘任之外籍專任教授及副教授等職級之人數 >

### 1. 110學年度各類型學校【外籍專任副教授以上教師數】最高前三校

公立大學		私立大學		公立技專		私立技專	
NTU	43	TKU	23	NTUST	10	WZU	12
NYCU	32	FJU	19	YUNTECH	8	TUT	6
NTHU	29	PCCU	13	NKUHT	6	CYUT	3
						OCU	3

### 2. 108~110學年度外籍專任副教授以上教師數 - 不同類型學校

學年度	全國學校	公立學校	私立學校	大學校院	技專校院	NCUT
108	3.00	5.47	1.86	5.50	0.90	0
109	3.11	5.74	1.90	5.62	1.01	0
110	3.13	5.66	1.96	5.74	0.94	0

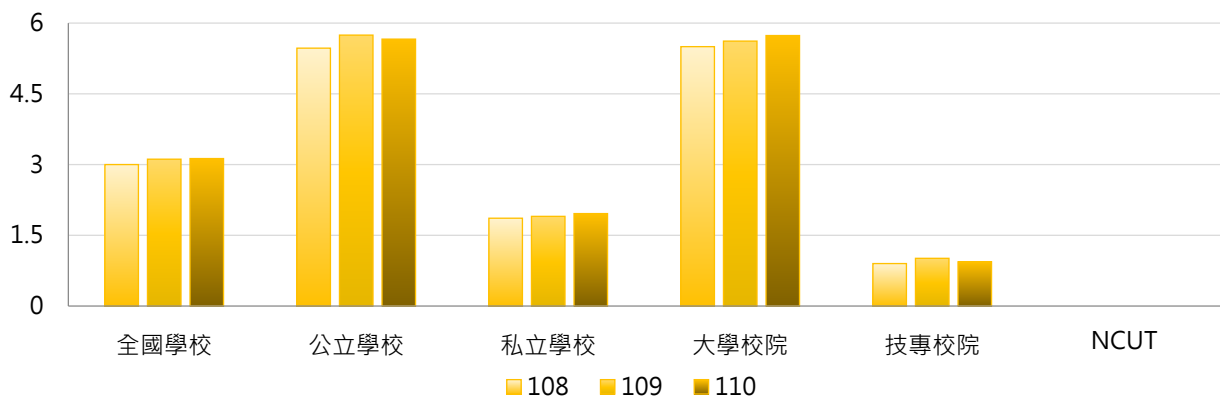

學年度	全國學校	公立大學	私立大學	公立技專	私立技專	NCUT
108	3.00	6.84	4.31	2.53	0.53	0
109	3.11	7.00	4.39	3.07	0.55	0
110	3.13	7.22	4.42	2.33	0.62	0

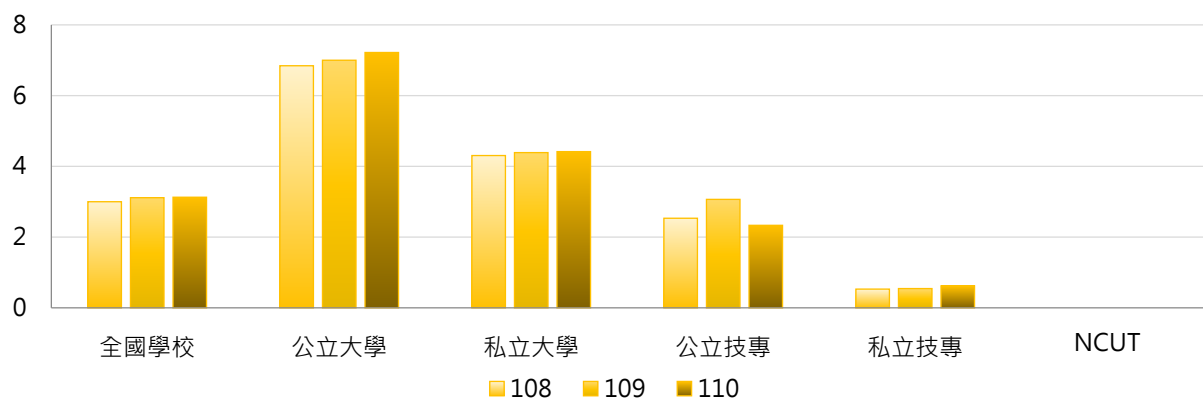

### 3. 108 ~ 110學年度外籍專任副教授以上教師數 - 不同區域學校

學年度	全國學校	北部區域	中部區域	南部區域	其他區域	NCUT
108	3.00	4.06	2.03	2.19	1.43	0
109	3.11	4.11	2.27	2.33	1.43	0
110	3.13	4.06	2.30	2.45	1.43	0

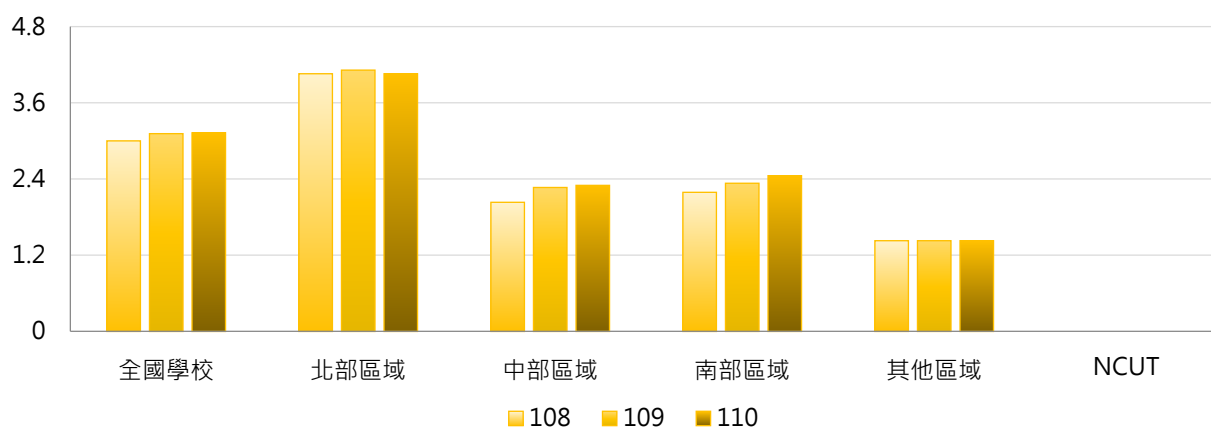

### 4. 108 ~ 110學年度外籍專任副教授以上教師數 - 排序百分位數

學年度	最小值	第25百分位數	中位數	第75百分位數	最大值	NCUT
108	0	0	1	3	34	0
109	0	0	1	4	38	0
110	0	0	1	3	43	0

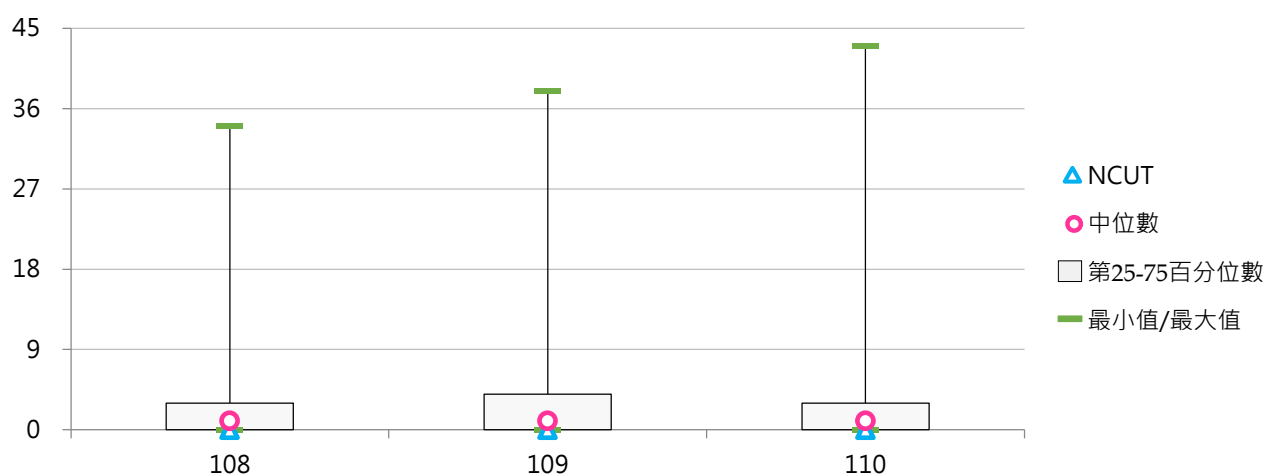

## (六) 外籍專任副教授以上教師占比

< 外籍專任副教授以上教師數 / 全校專任副教授以上教師數 >

### 1. 110學年度各類型學校【外籍專任副教授以上教師占比】最高前三校

公立大學		私立大學		公立技專		私立技專	
TNNUA	9.52%	CTBC	10.71%	NKUHT	6.32%	WZU	9.84%
TNUA	5.94%	HCU	4.76%	YUNTECH	2.86%	TUT	4.51%
NTHU	4.10%	TKU	4.38%	NTUST	2.61%	OCU	2.88%

### 2. 108~110學年度外籍專任副教授以上教師占比 - 不同類型學校

學年度	全國學校	公立學校	私立學校	大學校院	技專校院	NCUT
108	1.32%	1.44%	1.26%	1.99%	0.75%	0.00%
109	1.32%	1.50%	1.24%	1.93%	0.82%	0.00%
110	1.21%	1.44%	1.10%	1.84%	0.68%	0.00%

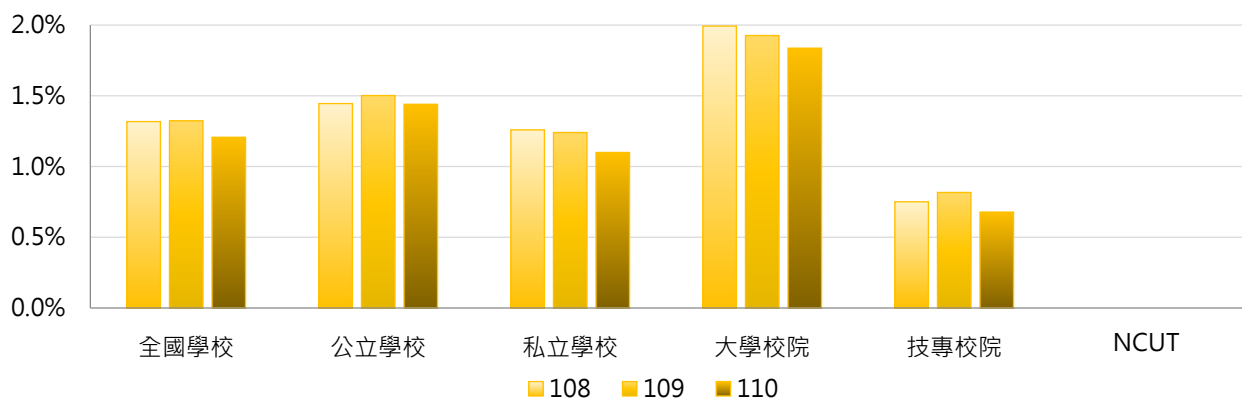

學年度	全國學校	公立大學	私立大學	公立技專	私立技專	NCUT
108	1.32%	1.68%	2.27%	0.95%	0.71%	0.00%
109	1.32%	1.65%	2.17%	1.19%	0.73%	0.00%
110	1.21%	1.65%	2.01%	1.00%	0.60%	0.00%

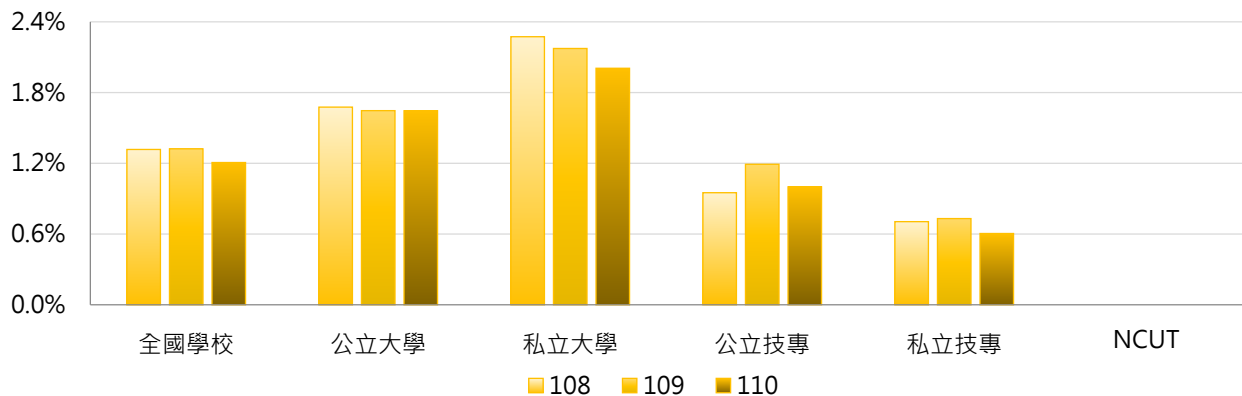

### 3. 108 ~ 110學年度外籍專任副教授以上教師占比 - 不同區域學校

學年度	全國學校	北部區域	中部區域	南部區域	其他區域	NCUT
108	1.32%	1.03%	1.23%	1.90%	1.05%	0.00%
109	1.32%	1.01%	1.20%	1.98%	1.02%	0.00%
110	1.21%	1.03%	1.11%	1.59%	1.01%	0.00%

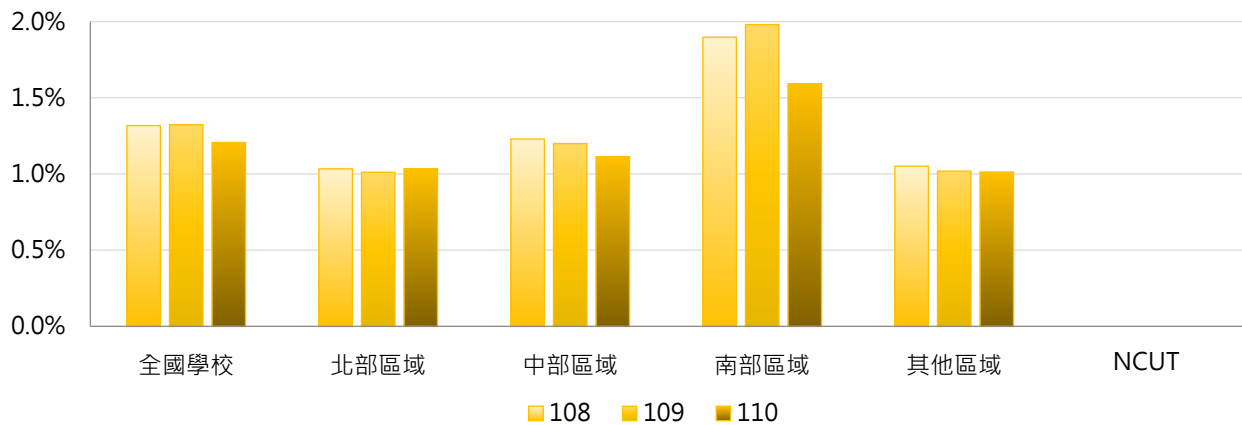

### 4. 108 ~ 110學年度外籍專任副教授以上教師占比 - 排序百分位數

學年度	最小值	第25百分位數	中位數	第75百分位數	最大值	NCUT
108	0.00%	0.00%	0.33%	1.90%	17.65%	0.00%
109	0.00%	0.00%	0.32%	1.80%	18.18%	0.00%
110	0.00%	0.00%	0.43%	1.83%	10.71%	0.00%

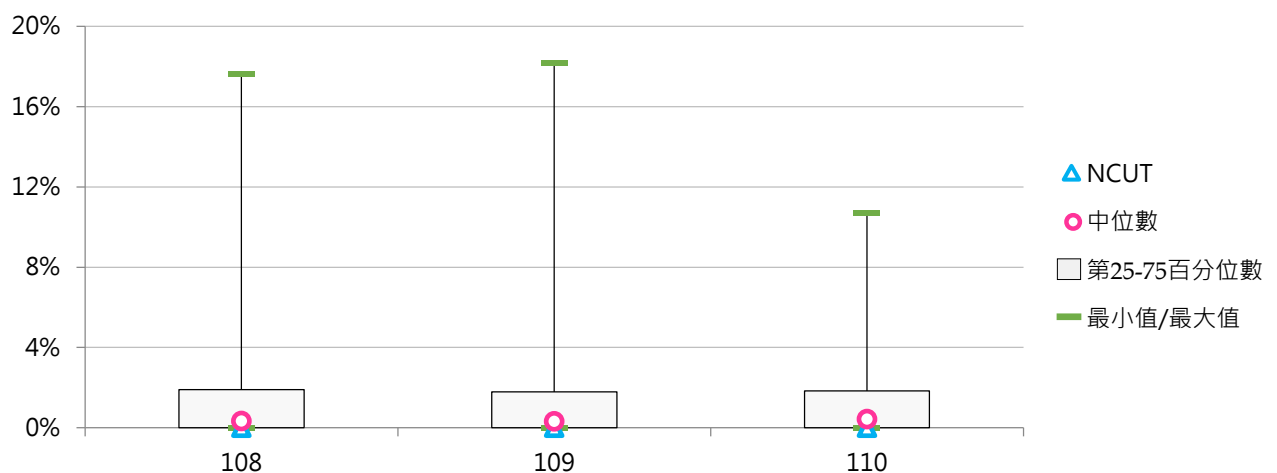

## (七) 外籍專任教授數

< 學校依相關規定聘任之外籍專任教授人數 >

### 1. 110學年度各類型學校【外籍專任教授數】最高前三校

公立大學		私立大學		公立技專		私立技專	
NYCU	20	TKU	8	NTUST	8	WZU	4
NTHU	19	CGU	7	NKUHT	5	CYUT	2
NTU	16	PCCU	6	YUNTECH	4	MCUT	1
						CGUST	1
						HUST	1
						TUT	1
						TAJEN	1
						HK	1

### 2. 108~110學年度外籍專任教授數 - 不同類型學校

學年度	全國學校	公立學校	私立學校	大學校院	技專校院	NCUT
108	1.40	2.79	0.74	2.51	0.42	0
109	1.49	3.00	0.78	2.57	0.55	0
110	1.50	3.00	0.78	2.69	0.44	0

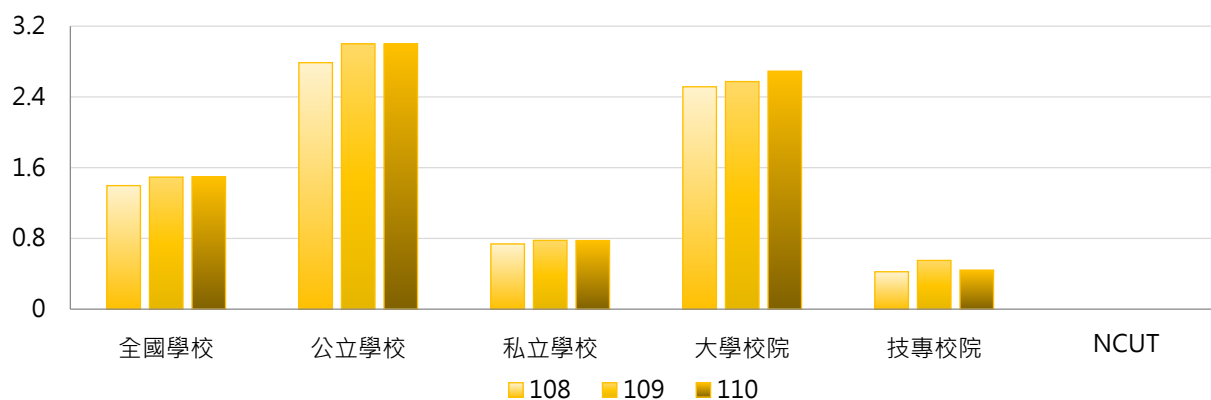

學年度	全國學校	公立大學	私立大學	公立技專	私立技專	NCUT
108	1.40	3.38	1.75	1.53	0.16	0
109	1.49	3.47	1.78	2.00	0.21	0
110	1.50	3.72	1.78	1.47	0.19	0

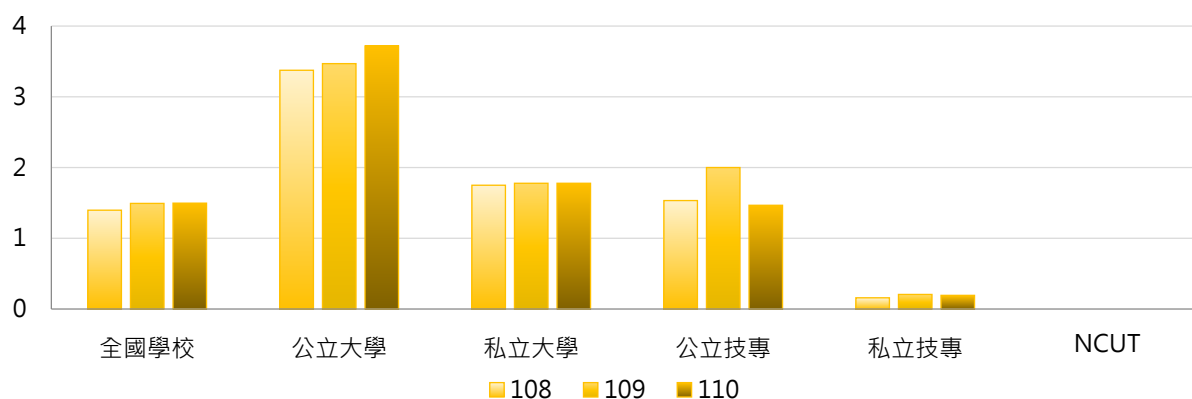

### 3. 108~110學年度外籍專任教授數 - 不同區域學校

學年度	全國學校	北部區域	中部區域	南部區域	其他區域	NCUT
108	1.40	1.91	0.90	1.07	0.43	0
109	1.49	2.00	1.10	1.15	0.29	0
110	1.50	2.03	1.03	1.17	0.29	0

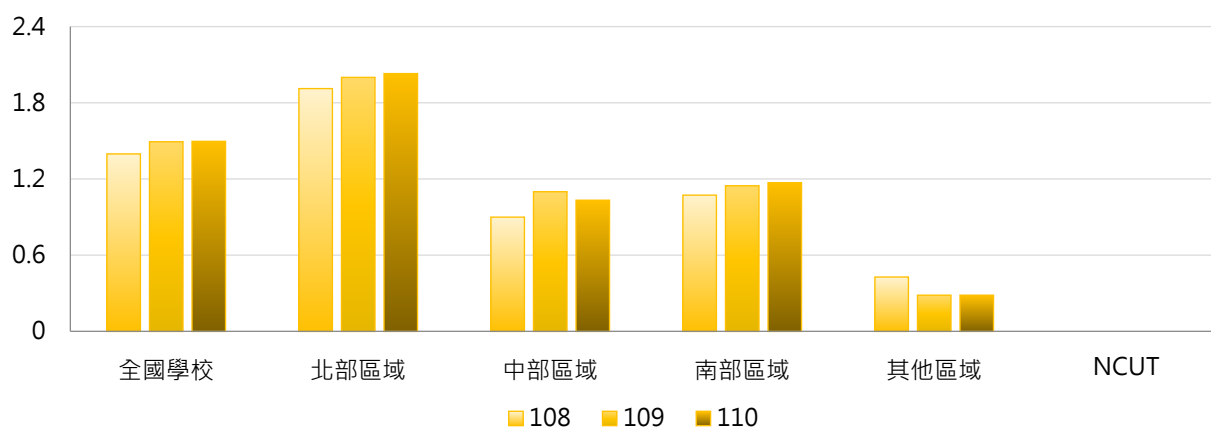

### 4. 108~110學年度外籍專任教授數 - 排序百分位數

學年度	最小值	第25百分位數	中位數	第75百分位數	最大值	NCUT
108	0	0	0	1	21	0
109	0	0	0	1	23	0
110	0	0	0	1	20	0

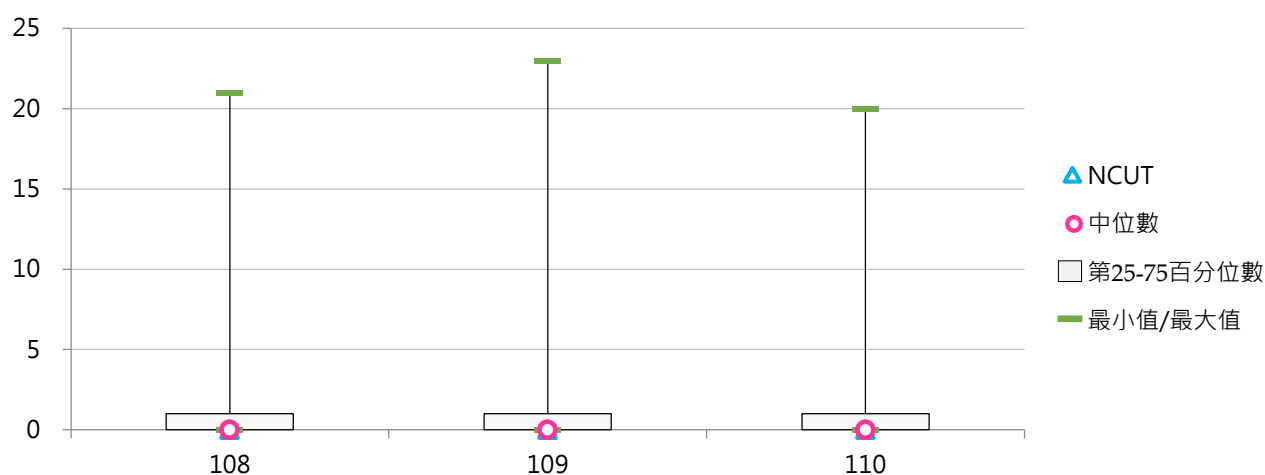



## (八) 外籍專任教授占比

< 外籍專任教授數 / 全校專任教授數 >

### 1. 110學年度各類型學校【外籍專任教授占比】最高前三校

公立大學		私立大學		公立技專		私立技專	
TNNUA	9.38%	CTBC	10.53%	NKUHT	13.51%	WZU	14.29%
TNUA	9.30%	MDU	7.69%	NTUST	2.89%	TAJEN	5.56%
NTHU	4.09%	HFU	5.56%	YUNTECH	2.48%	HUST	4.76%

### 2. 108~110學年度外籍專任教授占比 - 不同類型學校

學年度	全國學校	公立學校	私立學校	大學校院	技專校院	NCUT
108	1.44%	1.47%	1.42%	2.10%	0.86%	0.00%
109	1.46%	1.67%	1.37%	1.94%	1.05%	0.00%
110	1.22%	1.50%	1.09%	1.73%	0.77%	0.00%

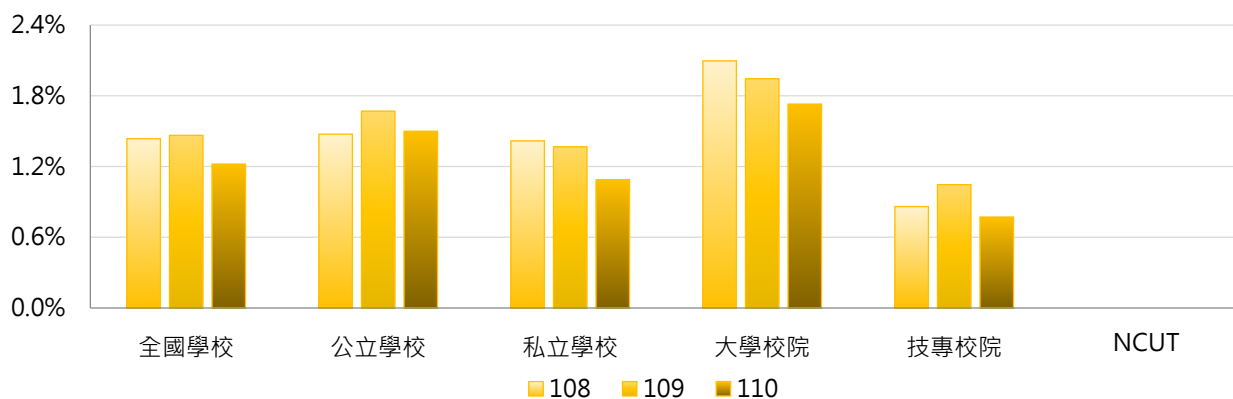

學年度	全國學校	公立大學	私立大學	公立技專	私立技專	NCUT
108	1.44%	1.57%	2.57%	1.28%	0.76%	0.00%
109	1.46%	1.63%	2.23%	1.76%	0.88%	0.00%
110	1.22%	1.53%	1.91%	1.44%	0.61%	0.00%

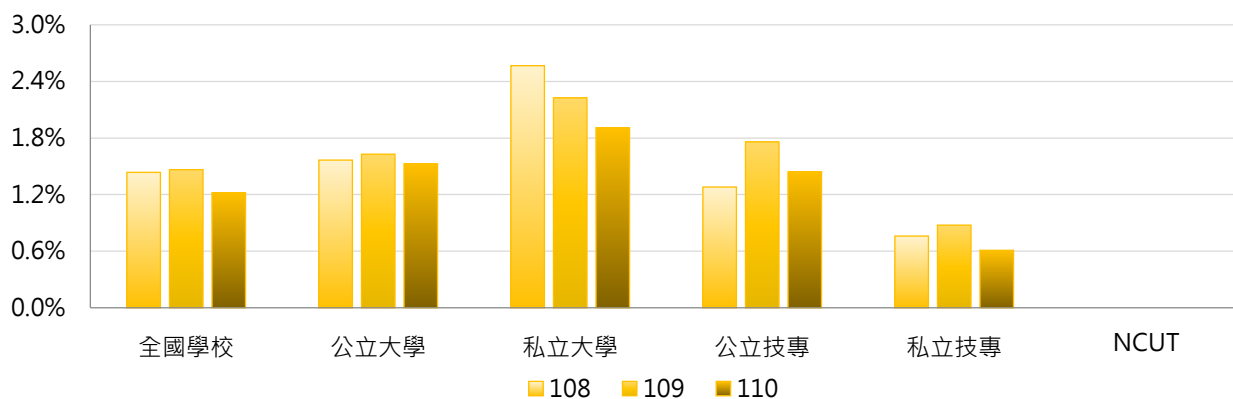

### 3. 108~110學年度外籍專任教授占比 - 不同區域學校

學年度	全國學校	北部區域	中部區域	南部區域	其他區域	NCUT
108	1.44%	1.00%	1.41%	2.37%	0.23%	0.00%
109	1.46%	0.94%	1.74%	2.35%	0.15%	0.00%
110	1.22%	0.96%	1.20%	1.85%	0.14%	0.00%

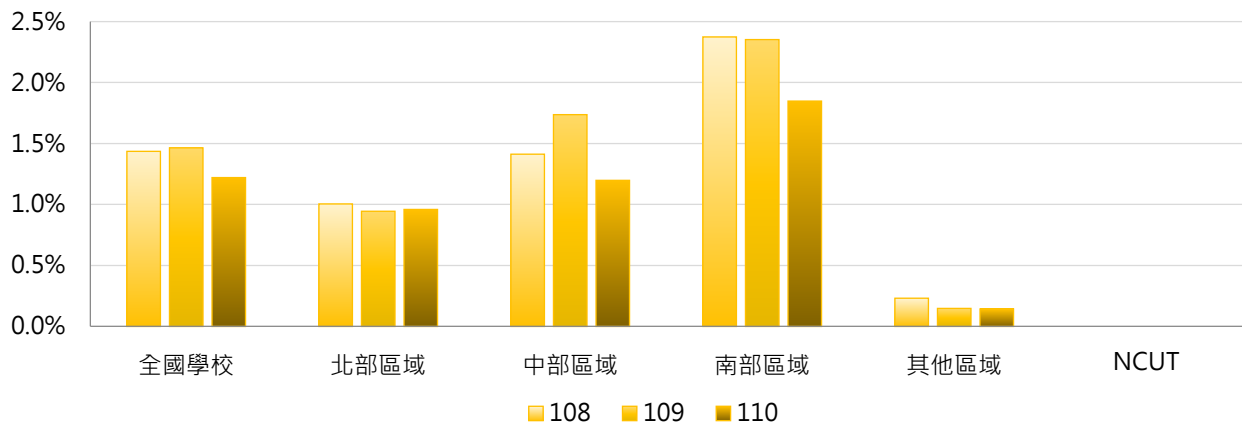

### 4. 108~110學年度外籍專任教授占比 - 排序百分位數

學年度	最小值	第25百分位數	中位數	第75百分位數	最大值	NCUT
108	0.00%	0.00%	0.00%	1.30%	27.27%	0.00%
109	0.00%	0.00%	0.00%	1.33%	21.43%	0.00%
110	0.00%	0.00%	0.00%	1.73%	14.29%	0.00%

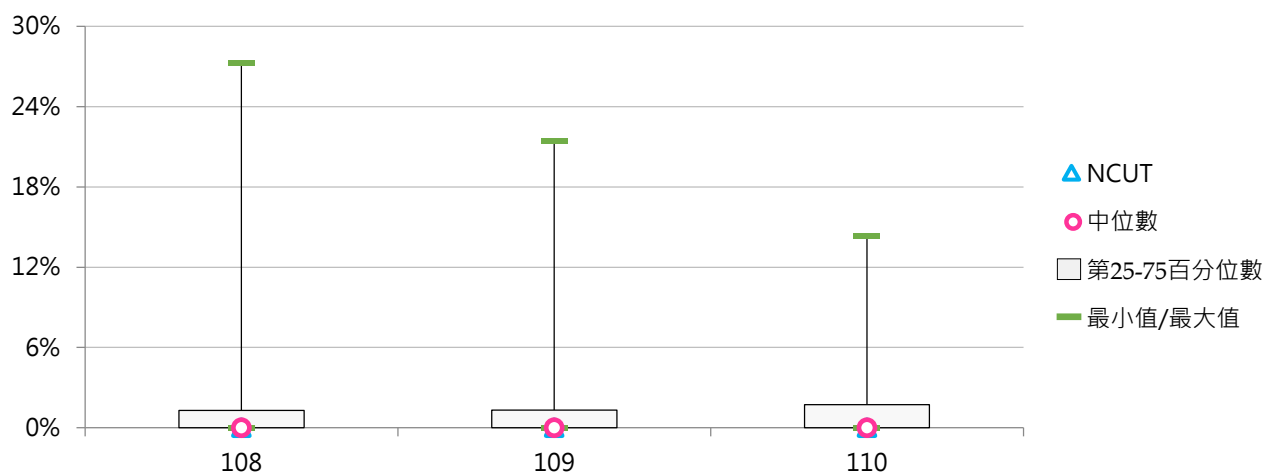

### 三、來源區域

#### (一) 亞洲外籍專任教師數

< 來源洲別為亞洲之外籍專任教師數 >

##### 1. 110學年度各類型學校【亞洲外籍專任教師數】最高前三校

公立大學		私立大學		公立技專		私立技專	
NTU	34	TKU	16	NTUST	18	TUT	17
NYCU	25	FJU	11	YUNTECH	10	WZU	14
NCCU	24	USC	11	NTCUST	5	CYUT	9
		THU	11	NPUST	5		
		PCCU	11	NCUT	5		
		CJCU	11				

##### 2. 108~110學年度亞洲外籍專任教師數 - 不同類型學校

學年度	全國學校	公立學校	私立學校	大學校院	技專校院	NCUT
108	3.44	5.09	2.68	5.49	1.72	1
109	3.69	5.57	2.82	5.65	2.05	4
110	3.65	5.32	2.88	5.66	1.96	5

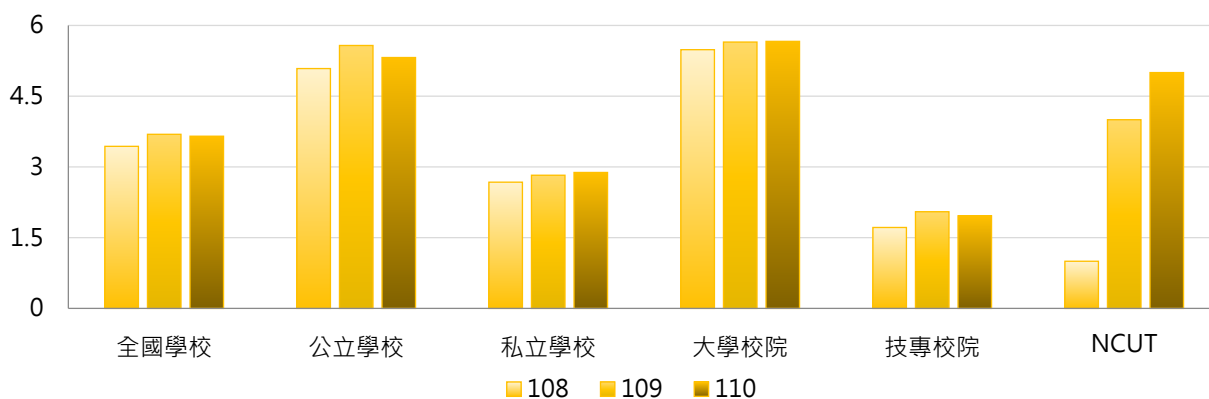

學年度	全國學校	公立大學	私立大學	公立技專	私立技專	NCUT
108	3.44	5.66	5.33	3.87	1.23	1
109	3.69	5.94	5.39	4.80	1.42	4
110	3.65	6.09	5.28	3.67	1.58	5

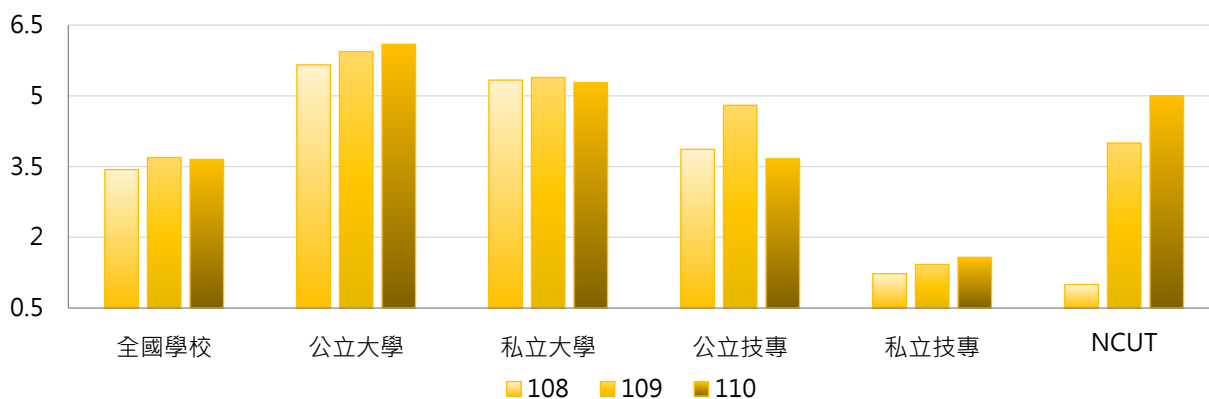

### 3. 108~110學年度亞洲外籍專任教師數 - 不同區域學校

學年度	全國學校	北部區域	中部區域	南部區域	其他區域	NCUT
108	3.44	4.30	3.07	2.69	0.86	1
109	3.69	4.39	3.47	3.17	0.86	4
110	3.65	4.23	3.30	3.43	0.71	5

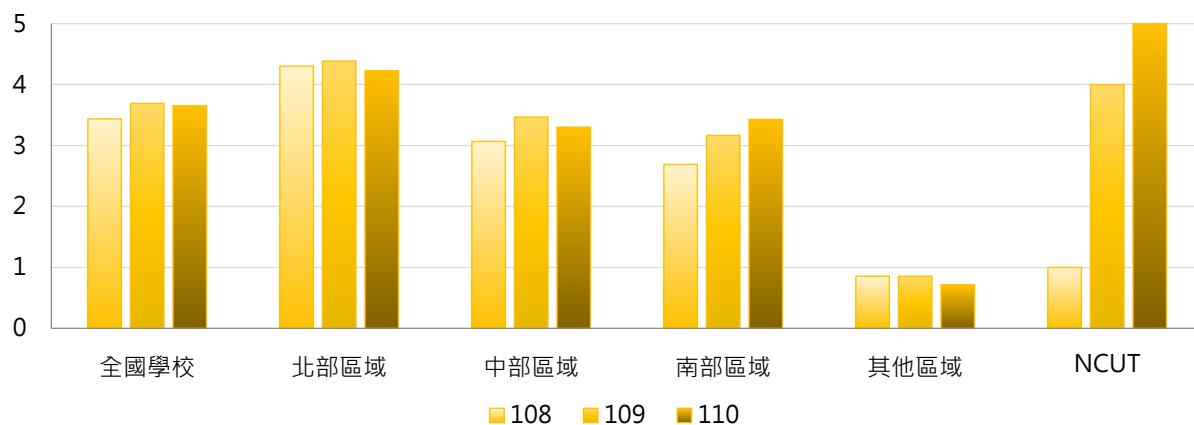

### 4. 108~110學年度亞洲外籍專任教師數 - 排序百分位數

學年度	最小值	第25百分位數	中位數	第75百分位數	最大值	NCUT
108	0	0	2	4	31	1
109	0	0	2	5	35	4
110	0	0	2	5	34	5

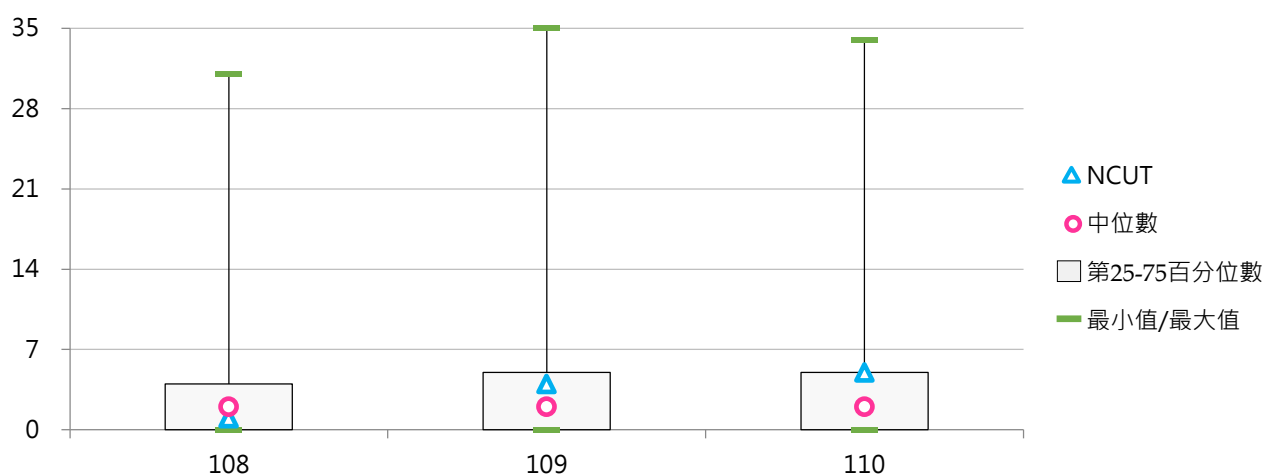

## (二) 亞洲外籍專任教師占比

< 亞洲外籍專任教師數 / 全校專任教師數 >

### 1. 110學年度各類型學校【亞洲外籍專任教師占比】最高前三校

公立大學		私立大學		公立技專		私立技專	
TNNUA	3.74%	CTBC	7.58%	NTUST	3.45%	TUT	5.17%
NCCU	3.31%	CJCU	3.46%	NKUHT	2.44%	WZU	5.17%
TNUA	2.98%	USC	3.40%	YUNTECH	2.39%	CYUT	2.31%

### 2. 108~110學年度亞洲外籍專任教師占比 - 不同類型學校

學年度	全國學校	公立學校	私立學校	大學校院	技專校院	NCUT
108	0.94%	1.00%	0.92%	1.36%	0.59%	0.33%
109	0.97%	1.06%	0.94%	1.31%	0.70%	1.27%
110	0.97%	1.01%	0.95%	1.30%	0.69%	1.59%

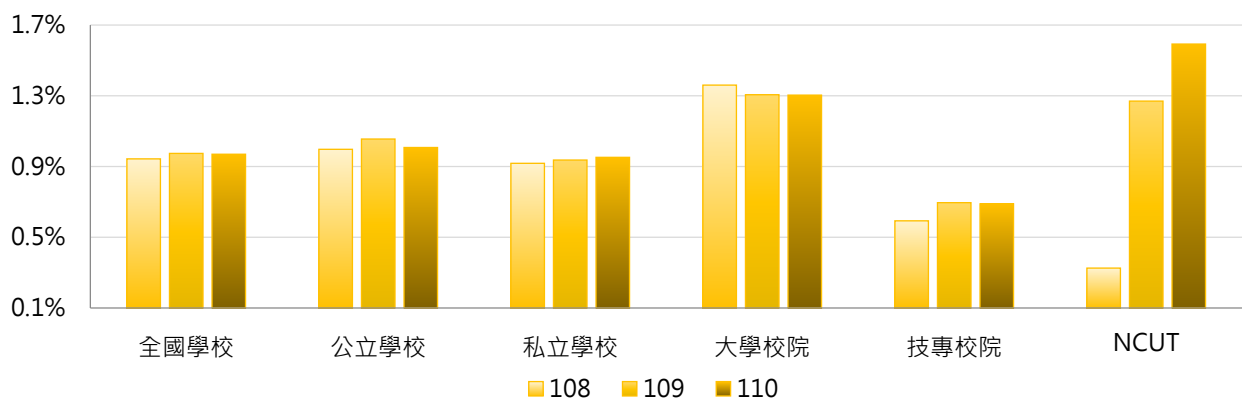

學年度	全國學校	公立大學	私立大學	公立技專	私立技專	NCUT
108	0.94%	1.06%	1.63%	0.87%	0.53%	0.33%
109	0.97%	1.04%	1.54%	1.09%	0.61%	1.27%
110	0.97%	1.05%	1.53%	0.91%	0.64%	1.59%

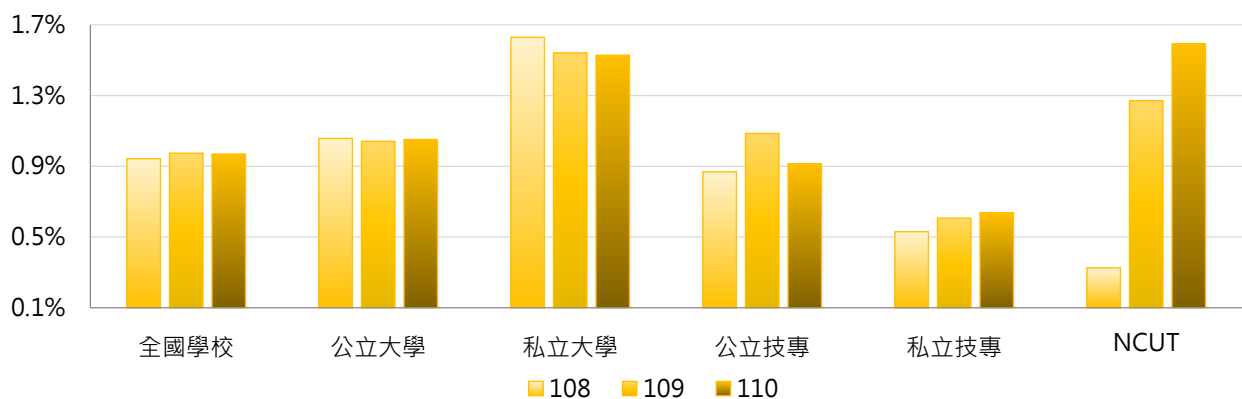

### 3. 108 ~ 110學年度亞洲外籍專任教師占比 - 不同區域學校

學年度	全國學校	北部區域	中部區域	南部區域	其他區域	NCUT
108	0.94%	0.89%	0.99%	1.09%	0.40%	0.33%
109	0.97%	0.89%	1.05%	1.16%	0.40%	1.27%
110	0.97%	0.91%	0.94%	1.20%	0.30%	1.59%

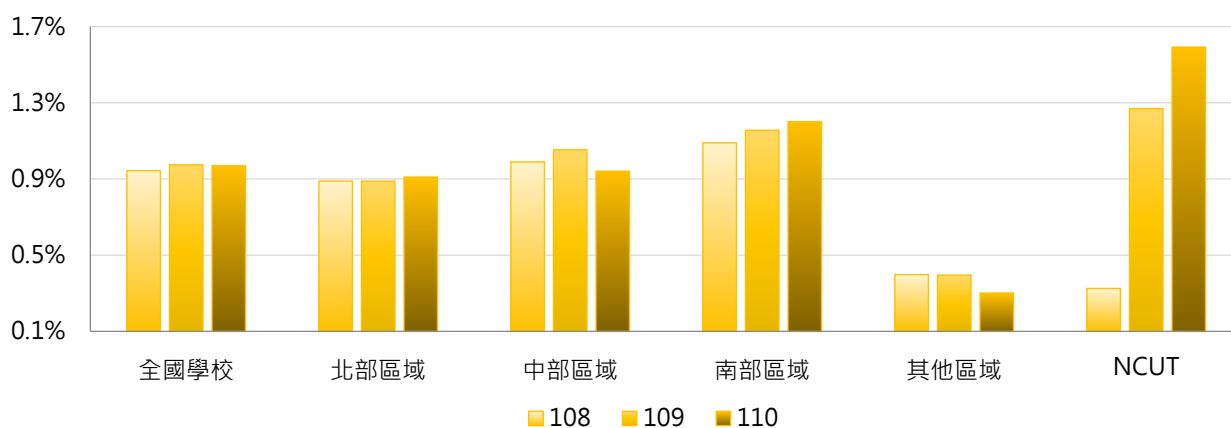

### 4. 108 ~ 110學年度亞洲外籍專任教師占比 - 排序百分位數

學年度	最小值	第25百分位數	中位數	第75百分位數	最大值	NCUT
108	0.00%	0.00%	0.67%	1.45%	11.76%	0.33%
109	0.00%	0.00%	0.67%	1.49%	9.09%	1.27%
110	0.00%	0.00%	0.70%	1.47%	7.58%	1.59%

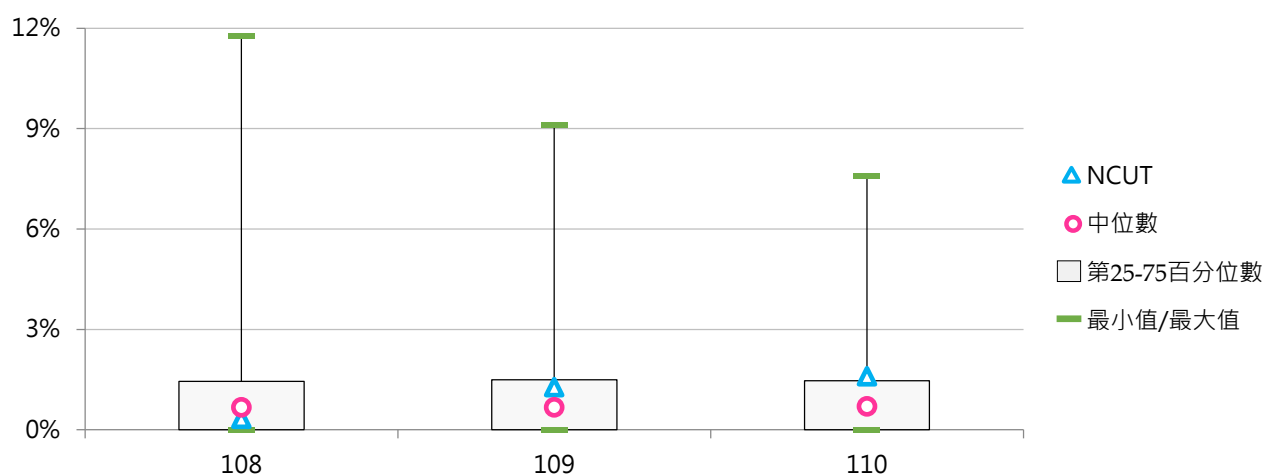



### (三) 美洲外籍專任教師數

< 來源洲別為美洲之外籍專任教師數 >

#### 1. 110學年度各類型學校【美洲外籍專任教師數】最高前三校

公立大學		私立大學		公立技專		私立技專	
NTU	20	THU	16	NTUST	7	CHIHLEE	5
NCCU	15	MCU	12	NKUHT	7	WZU	4
NYCU	12	SHU	8	NTUT	4	CYUT	4
				YUNTECH	4		

#### 2. 108~110學年度美洲外籍專任教師數 - 不同類型學校

學年度	全國學校	公立學校	私立學校	大學校院	技專校院	NCUT
108	2.16	3.11	1.73	3.65	0.91	1
109	2.13	3.17	1.65	3.60	0.89	1
110	2.09	3.32	1.52	3.60	0.81	0

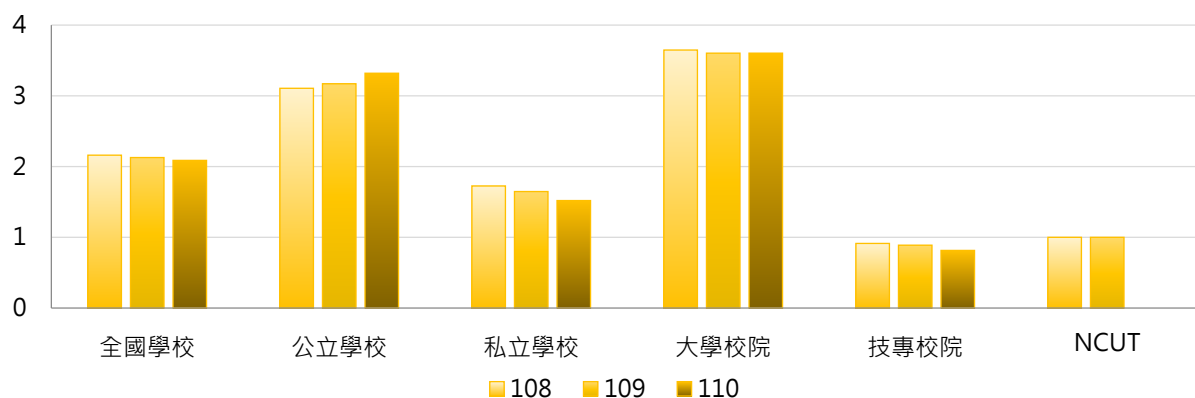

學年度	全國學校	公立大學	私立大學	公立技專	私立技專	NCUT
108	2.16	3.72	3.58	1.80	0.71	1
109	2.13	3.66	3.56	2.13	0.61	1
110	2.09	3.94	3.31	2.00	0.55	0

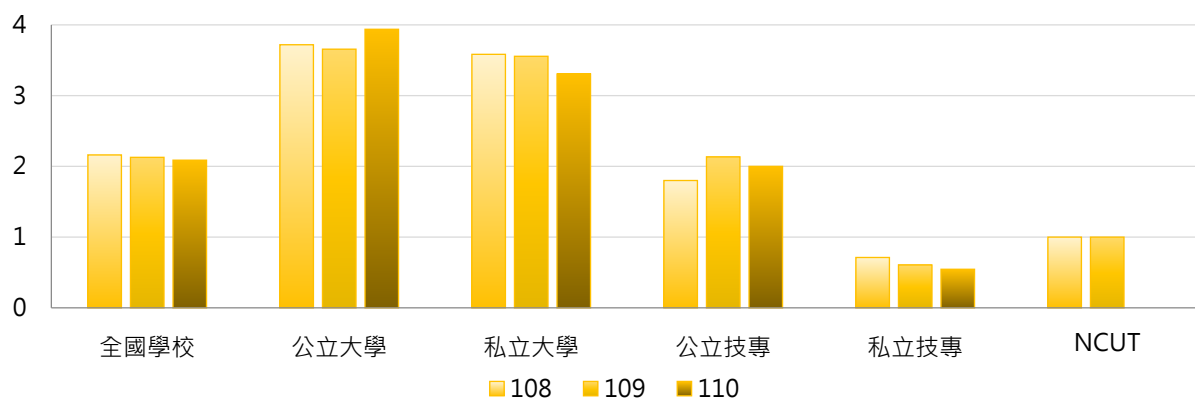

### 3. 108~110學年度美洲外籍專任教師數 - 不同區域學校

學年度	全國學校	北部區域	中部區域	南部區域	其他區域	NCUT
108	2.16	2.46	2.50	1.52	1.57	1
109	2.13	2.39	2.43	1.57	1.57	1
110	2.09	2.43	2.17	1.55	1.57	0

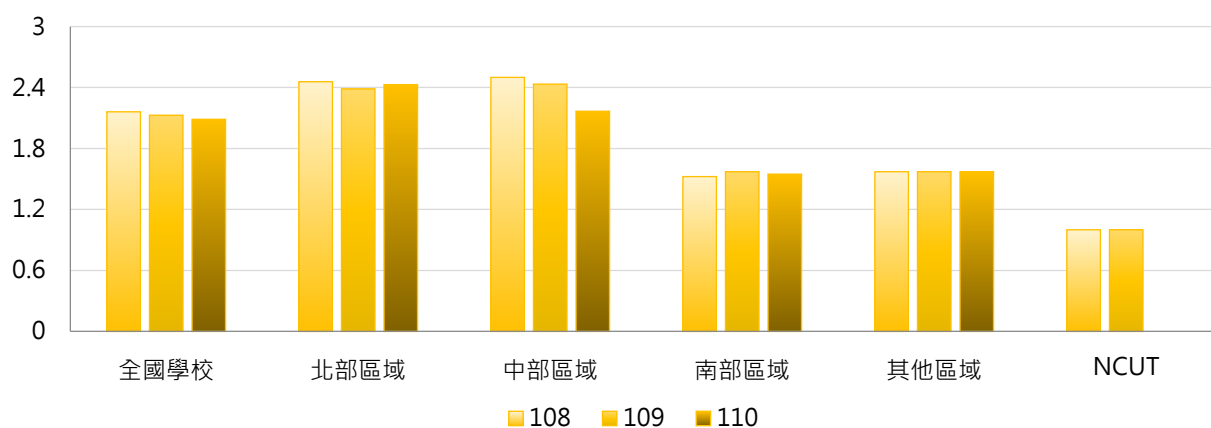

### 4. 108~110學年度美洲外籍專任教師數 - 排序百分位數

學年度	最小值	第25百分位數	中位數	第75百分位數	最大值	NCUT
108	0	0	1	3	22	1
109	0	0	1	3	21	1
110	0	0	1	3	20	0

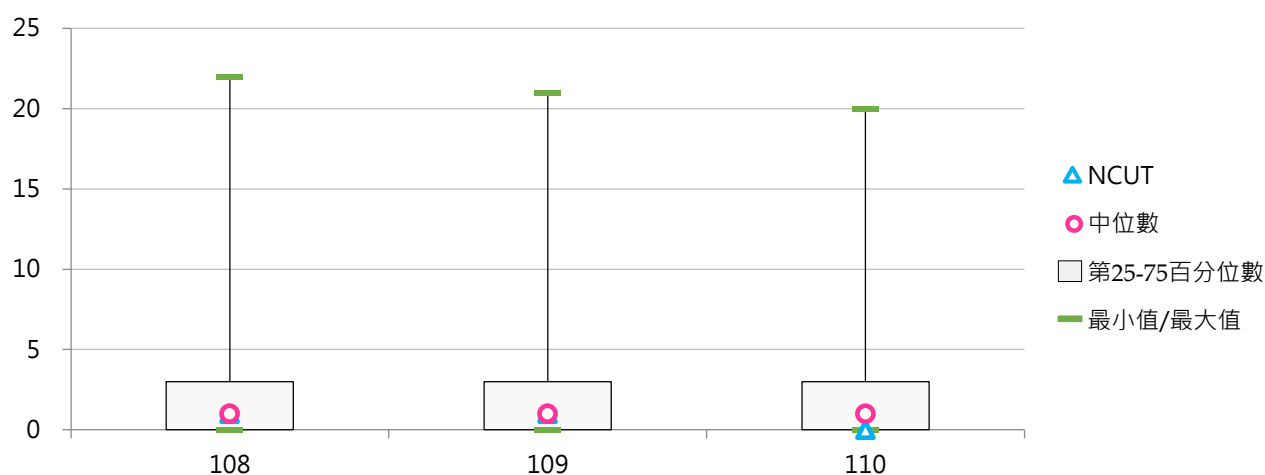



#### (四) 美洲外籍專任教師占比

< 美洲外籍專任教師數 / 全校專任教師數 >

##### 1. 110學年度各類型學校【美洲外籍專任教師占比】最高前三校

公立大學		私立大學		公立技專		私立技專	
NCCU	2.07%	CTBC	9.09%	NKUHT	4.27%	CHILLEE	1.82%
TNUA	1.79%	THU	2.89%	NTUST	1.34%	WZU	1.48%
NSYSU	1.74%	SHU	2.36%	YUNTECH	0.96%	TCUST	1.20%

##### 2. 108~110學年度美洲外籍專任教師占比 - 不同類型學校

學年度	全國學校	公立學校	私立學校	大學校院	技專校院	NCUT
108	0.55%	0.59%	0.54%	0.83%	0.32%	0.33%
109	0.56%	0.64%	0.52%	0.86%	0.31%	0.32%
110	0.54%	0.66%	0.49%	0.85%	0.29%	0.00%

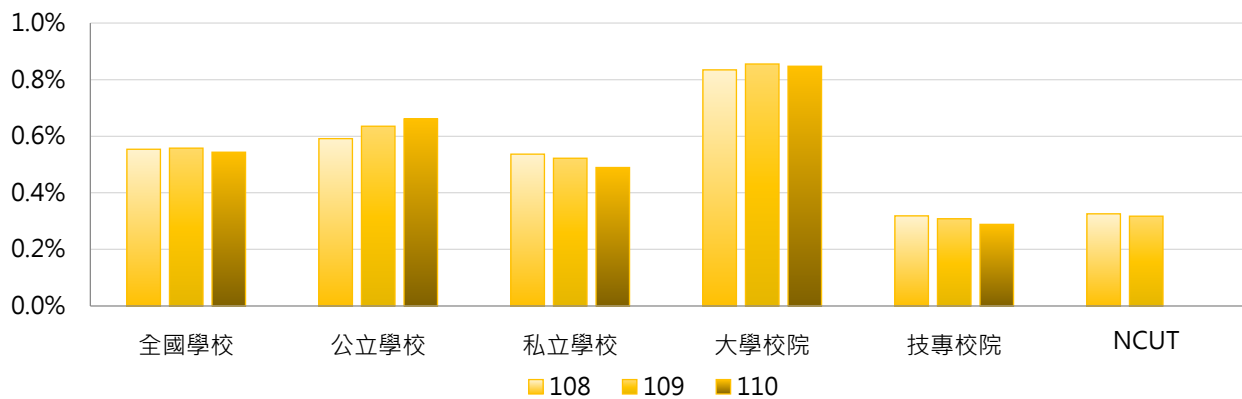

學年度	全國學校	公立大學	私立大學	公立技專	私立技專	NCUT
108	0.55%	0.63%	1.02%	0.51%	0.27%	0.33%
109	0.56%	0.63%	1.05%	0.64%	0.23%	0.32%
110	0.54%	0.68%	0.99%	0.62%	0.21%	0.00%

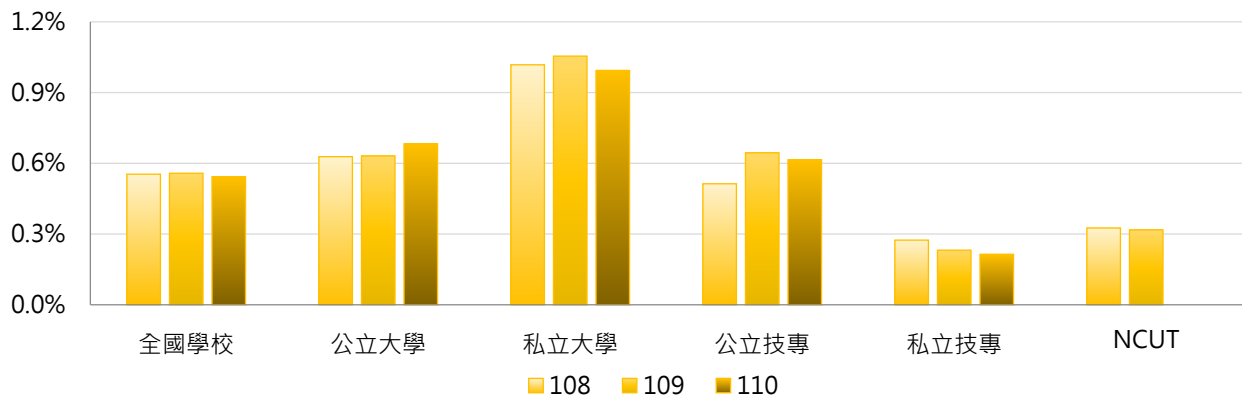



### 3. 108 ~ 110學年度美洲外籍專任教師占比 - 不同區域學校

學年度	全國學校	北部區域	中部區域	南部區域	其他區域	NCUT
108	0.55%	0.52%	0.62%	0.54%	0.66%	0.33%
109	0.56%	0.51%	0.58%	0.60%	0.69%	0.32%
110	0.54%	0.51%	0.51%	0.60%	0.68%	0.00%

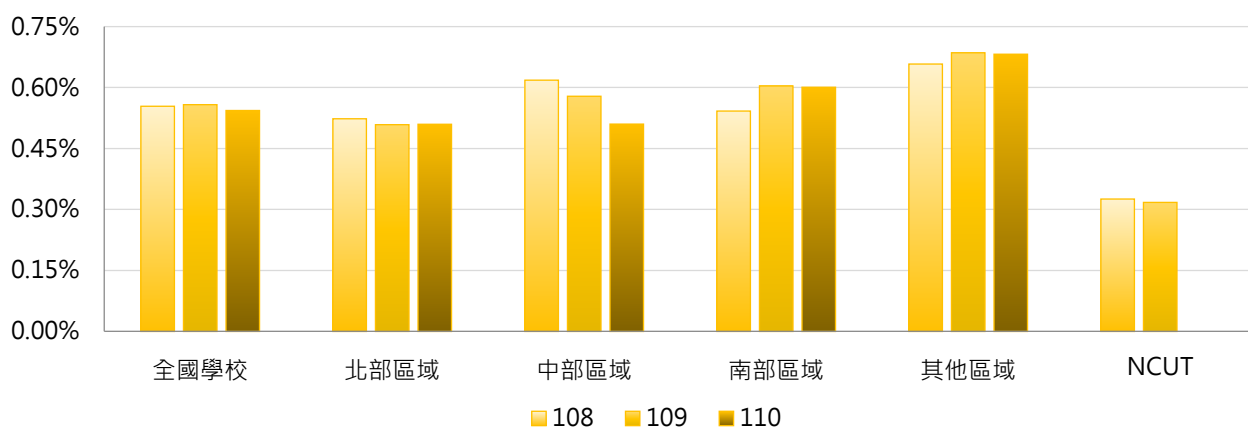

### 4. 108 ~ 110學年度美洲外籍專任教師占比 - 排序百分位數

學年度	最小值	第25百分位數	中位數	第75百分位數	最大值	NCUT
108	0.00%	0.00%	0.40%	0.75%	7.84%	0.33%
109	0.00%	0.00%	0.40%	0.75%	9.09%	0.32%
110	0.00%	0.00%	0.34%	0.76%	9.09%	0.00%

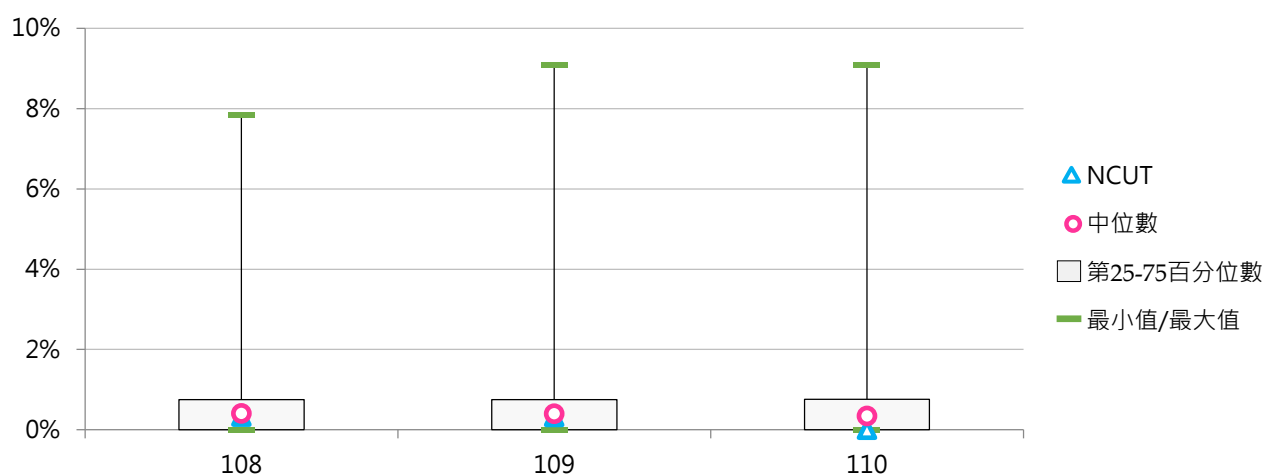

## (五) 歐洲外籍專任教師數

< 來源洲別為歐洲之外籍專任教師數 >

### 1. 110學年度各類型學校【歐洲外籍專任教師數】最高前三校

公立大學		私立大學		公立技專		私立技專	
NTU	24	TKU	19	NTUST	7	WZU	14
NSYSU	19	FJU	18	YUNTECH	3	STUST	4
NTNU	14	MCU	11	NKUST	2	TUT	2
						TMUST	2
						CTU	2

### 2. 108~110學年度歐洲外籍專任教師數 - 不同類型學校

學年度	全國學校	公立學校	私立學校	大學校院	技專校院	NCUT
108	1.81	2.85	1.33	3.19	0.65	0
109	1.87	2.89	1.40	3.28	0.69	0
110	1.99	2.96	1.55	3.60	0.64	0

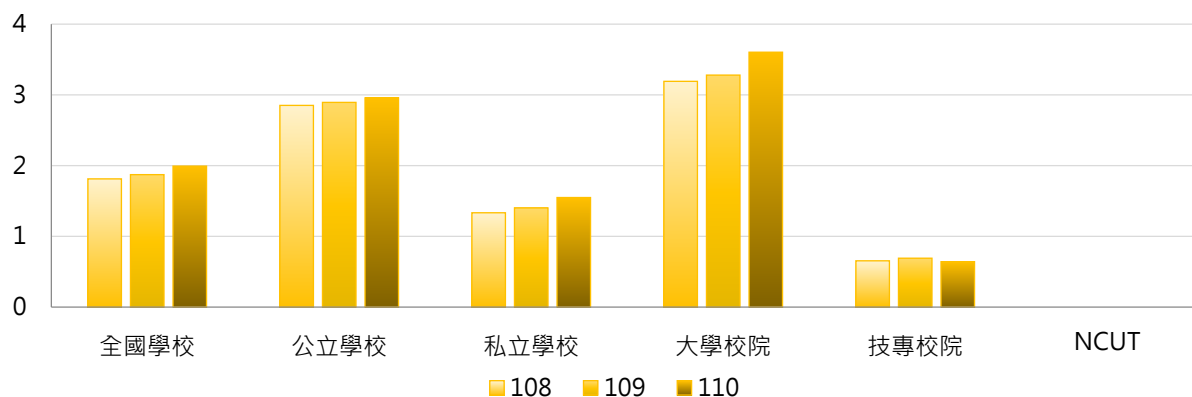

學年度	全國學校	公立大學	私立大學	公立技專	私立技專	NCUT
108	1.81	3.66	2.78	1.13	0.55	0
109	1.87	3.63	2.97	1.33	0.55	0
110	1.99	3.88	3.36	1.00	0.56	0

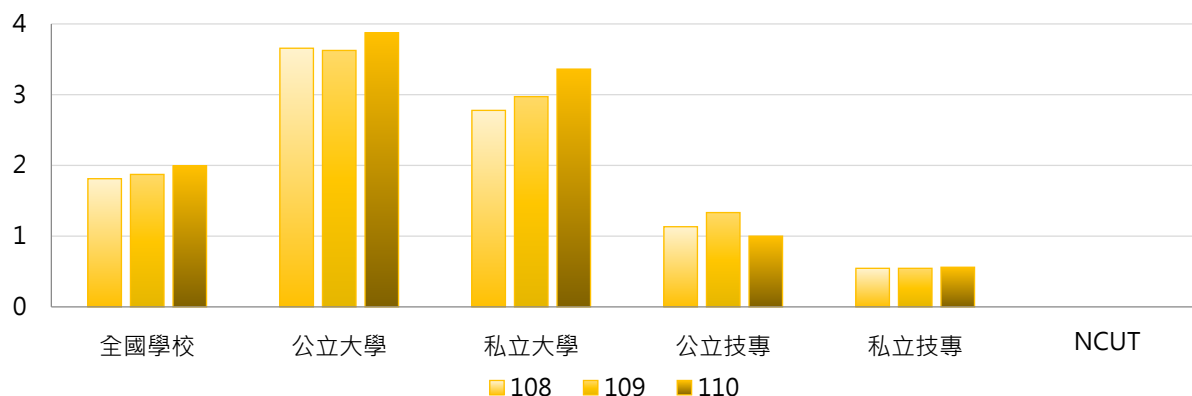

### 3. 108~110學年度歐洲外籍專任教師數 - 不同區域學校

學年度	全國學校	北部區域	中部區域	南部區域	其他區域	NCUT
108	1.81	2.29	1.40	1.45	1.00	0
109	1.87	2.46	1.27	1.48	1.00	0
110	1.99	2.44	1.53	1.71	1.14	0

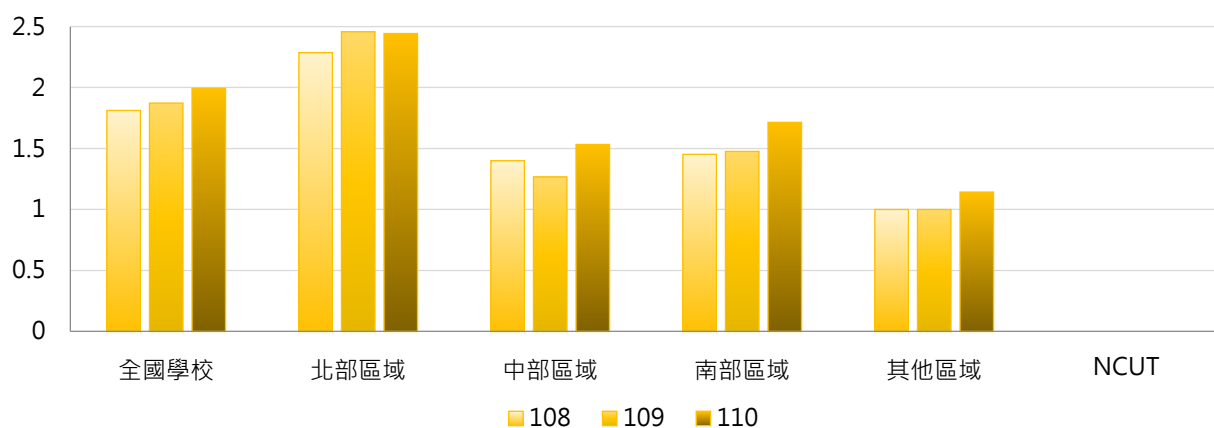

### 4. 108~110學年度歐洲外籍專任教師數 - 排序百分位數

學年度	最小值	第25百分位數	中位數	第75百分位數	最大值	NCUT
108	0	0	0	1	22	0
109	0	0	0	1	24	0
110	0	0	0	2	24	0

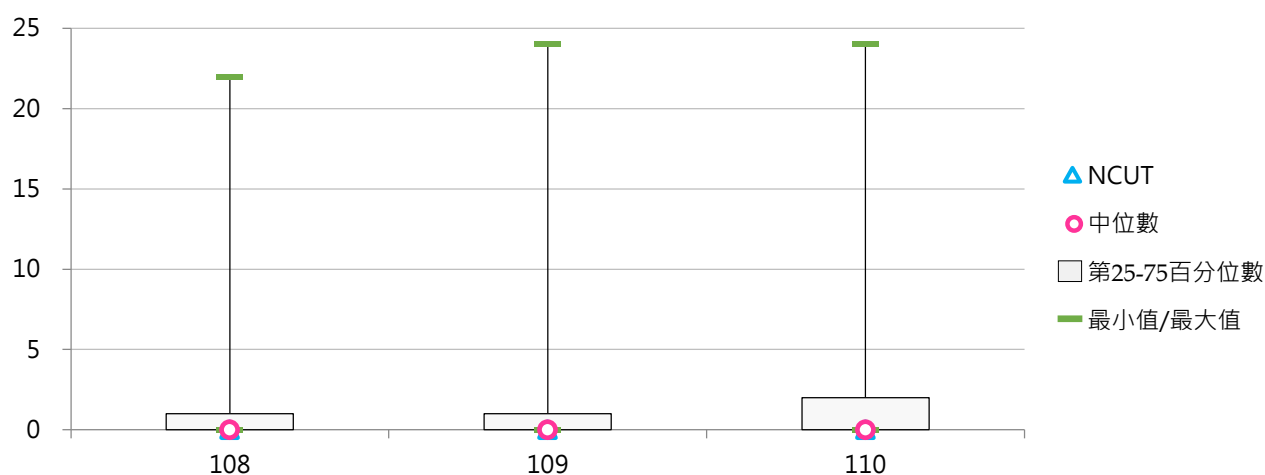

## (六) 歐洲外籍專任教師占比

< 歐洲外籍專任教師數 / 全校專任教師數 >

### 1. 110學年度各類型學校【歐洲外籍專任教師占比】最高前三校

公立大學		私立大學		公立技專		私立技專	
NSYSU	3.31%	CTBC	3.03%	NTUST	1.34%	WZU	5.17%
TNNUA	2.80%	TKU	2.56%	NPU	0.78%	CTU	1.03%
NCCU	1.79%	FJU	2.46%	YUNTECH	0.72%	TMUST	0.90%

### 2. 108~110學年度歐洲外籍專任教師占比 - 不同類型學校

學年度	全國學校	公立學校	私立學校	大學校院	技專校院	NCUT
108	0.40%	0.53%	0.35%	0.62%	0.22%	0.00%
109	0.41%	0.53%	0.36%	0.62%	0.24%	0.00%
110	0.45%	0.52%	0.42%	0.72%	0.23%	0.00%

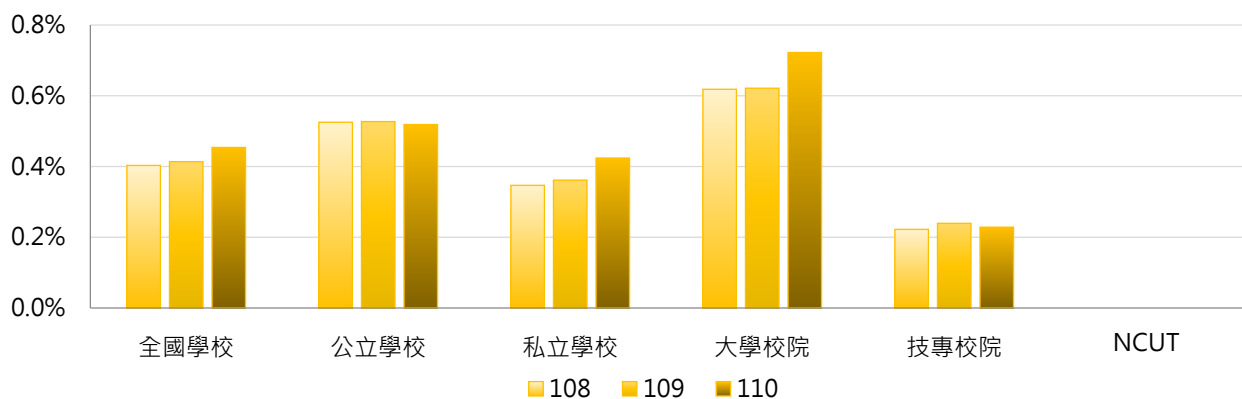

學年度	全國學校	公立大學	私立大學	公立技專	私立技專	NCUT
108	0.40%	0.63%	0.61%	0.30%	0.21%	0.00%
109	0.41%	0.61%	0.63%	0.35%	0.21%	0.00%
110	0.45%	0.64%	0.80%	0.26%	0.22%	0.00%

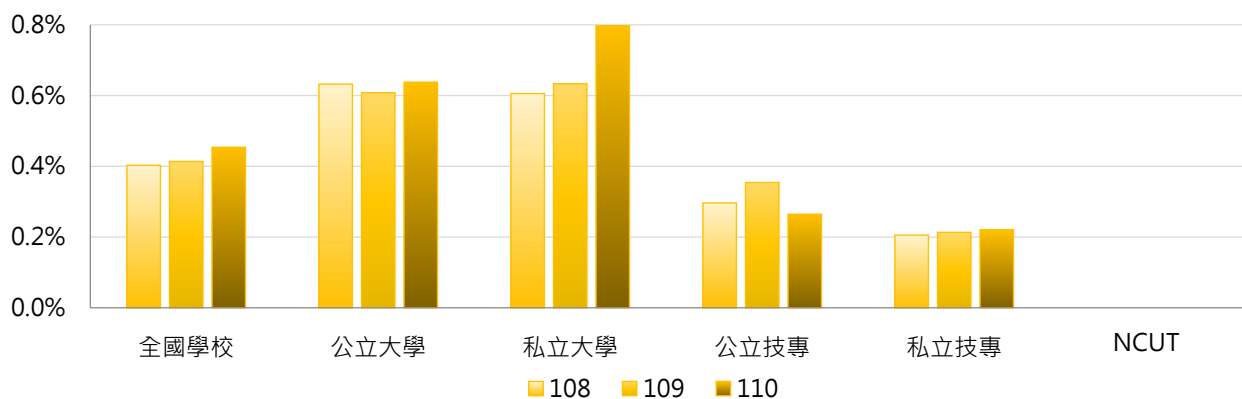



### 3. 108 ~ 110學年度歐洲外籍專任教師占比 - 不同區域學校

學年度	全國學校	北部區域	中部區域	南部區域	其他區域	NCUT
108	0.40%	0.39%	0.39%	0.43%	0.37%	0.00%
109	0.41%	0.43%	0.35%	0.44%	0.33%	0.00%
110	0.45%	0.44%	0.42%	0.52%	0.37%	0.00%

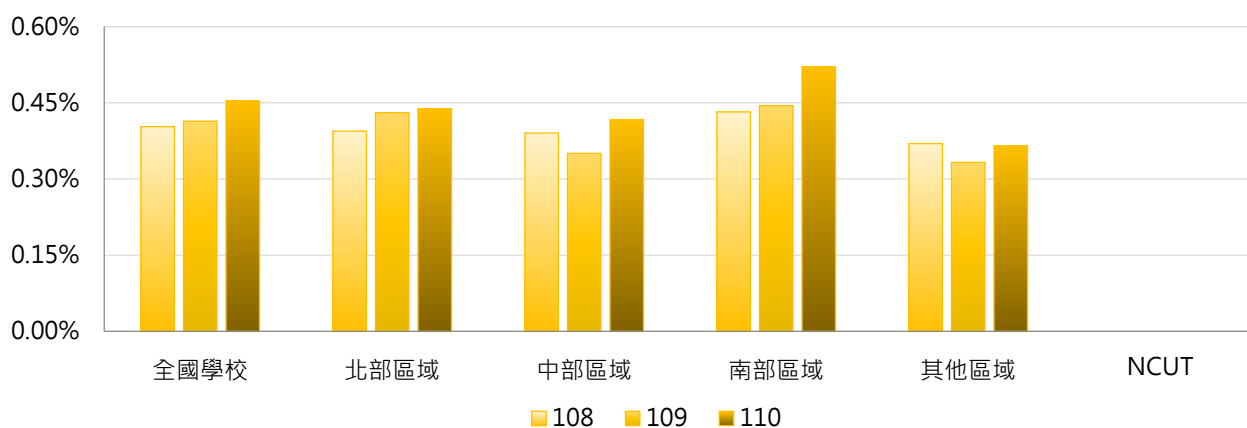

### 4. 108 ~ 110學年度歐洲外籍專任教師占比 - 排序百分位數

學年度	最小值	第25百分位數	中位數	第75百分位數	最大值	NCUT
108	0.00%	0.00%	0.00%	0.55%	5.26%	0.00%
109	0.00%	0.00%	0.00%	0.58%	5.24%	0.00%
110	0.00%	0.00%	0.00%	0.68%	5.17%	0.00%

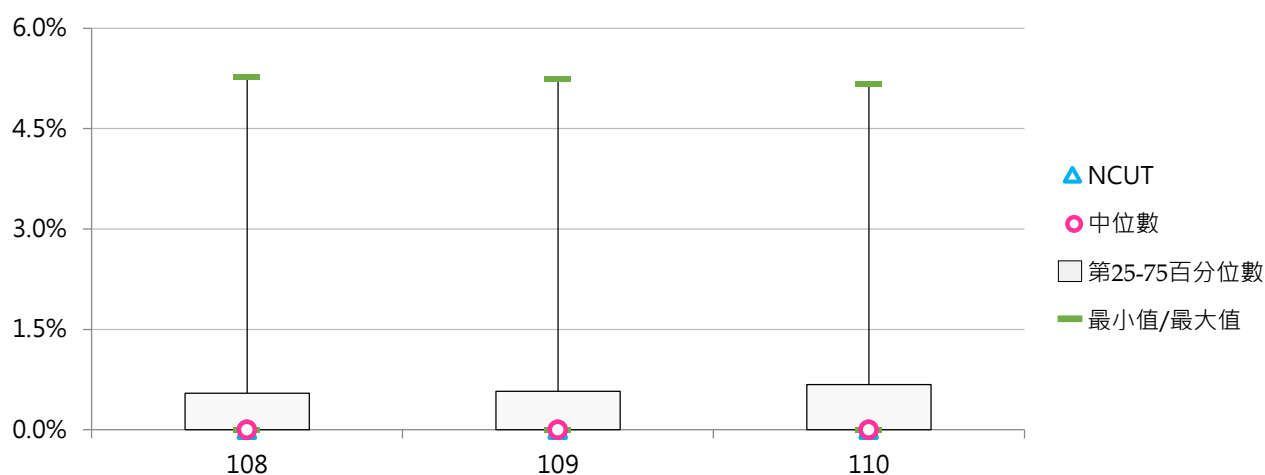

## (七) 其他區域外籍專任教師數

< 來源洲別為亞洲、美洲、歐洲以外區域之外籍專任教師數 >

### 1. 110學年度各類型學校【其他區域外籍專任教師數】最高前三校

公立大學		私立大學		公立技專		私立技專	
NSYSU	3	THU	2	NTUST	2	CHIHLEE	1
NTU	1	ASIA	1	YUNTECH	1	STU	1
NYCU	1	CTBC	1	--	--	FY	1
NCKU	1	SHU	1				

### 2. 108~110學年度其他區域外籍專任教師數 - 不同類型學校

學年度	全國學校	公立學校	私立學校	大學校院	技專校院	NCUT
108	0.107	0.149	0.088	0.132	0.086	0
109	0.114	0.170	0.088	0.147	0.086	0
110	0.114	0.191	0.078	0.162	0.074	0

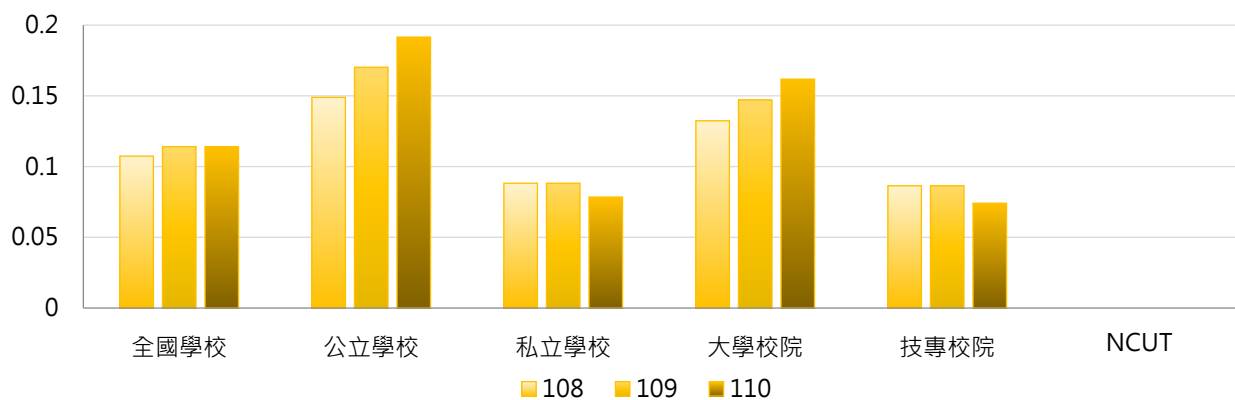

學年度	全國學校	公立大學	私立大學	公立技專	私立技專	NCUT
108	0.107	0.094	0.167	0.267	0.045	0
109	0.114	0.156	0.139	0.200	0.061	0
110	0.114	0.188	0.139	0.200	0.045	0

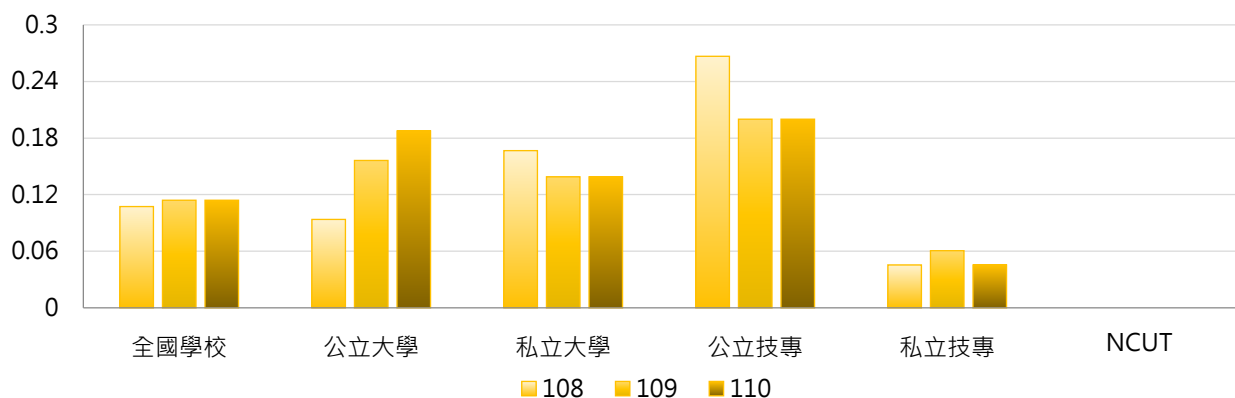

### 3. 108~110學年度其他區域外籍專任教師數 - 不同區域學校

學年度	全國學校	北部區域	中部區域	南部區域	其他區域	NCUT
108	0.107	0.100	0.200	0.071	0.000	0
109	0.114	0.086	0.167	0.143	0.000	0
110	0.114	0.086	0.133	0.167	0.000	0

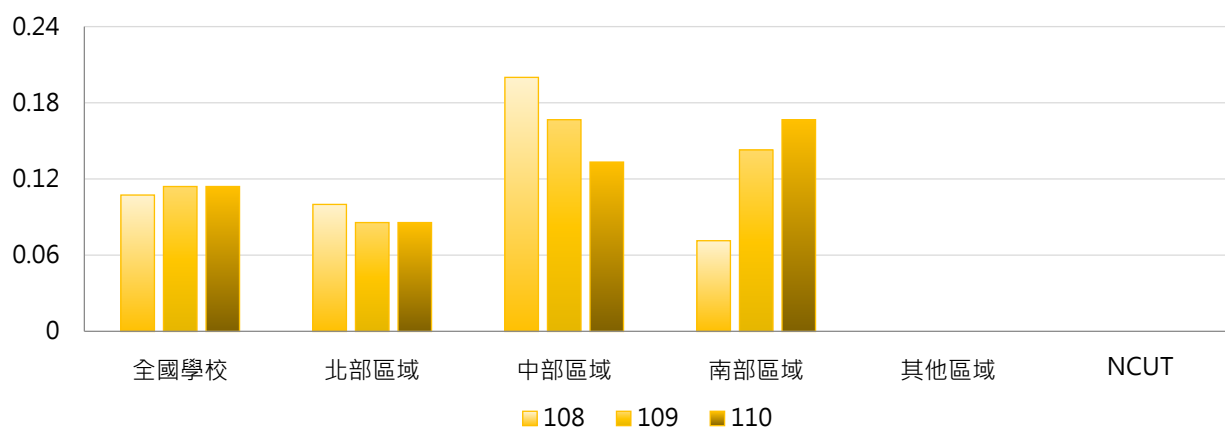

### 4. 108~110學年度其他區域外籍專任教師數 - 排序百分位數

學年度	最小值	第25百分位數	中位數	第75百分位數	最大值	NCUT
108	0	0	0	0	2	0
109	0	0	0	0	3	0
110	0	0	0	0	3	0

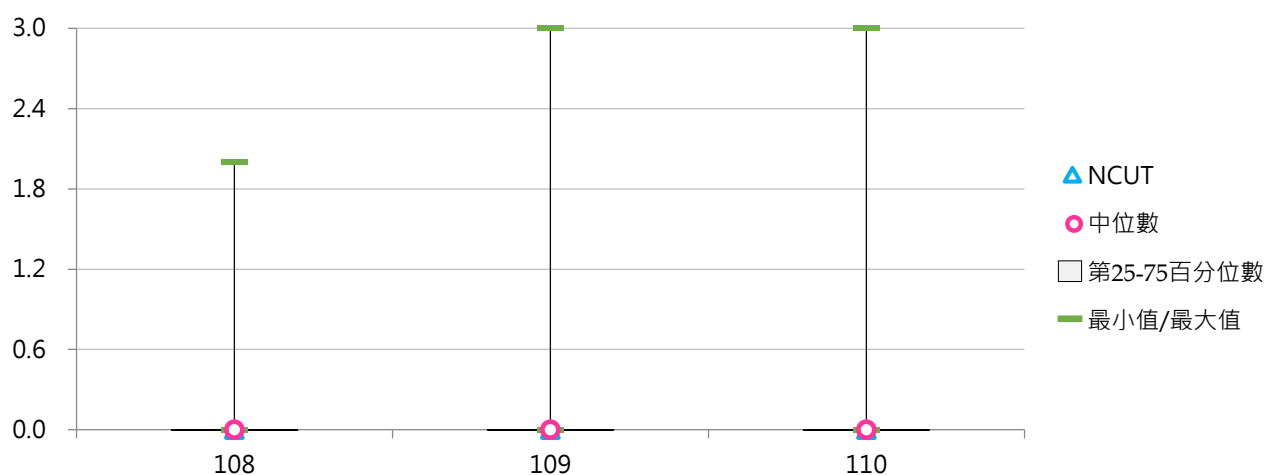



## (八) 其他區域外籍專任教師占比

< 其他區域外籍專任教師數 / 全校專任教師數 >

### 1. 110學年度各類型學校【其他區域外籍專任教師占比】最高前三校

公立大學		私立大學		公立技專		私立技專	
NSYSU	0.523%	CTBC	1.515%	NTUST	0.383%	STU	0.391%
NYCU	0.087%	THU	0.361%	YUNTECH	0.239%	CHIHLEE	0.365%
NCKU	0.075%	SHU	0.295%	--	--	FY	0.312%

### 2. 108~110學年度其他區域外籍專任教師占比 - 不同類型學校

學年度	全國學校	公立學校	私立學校	大學校院	技專校院	NCUT
108	0.028%	0.028%	0.028%	0.028%	0.028%	0.000%
109	0.029%	0.027%	0.030%	0.030%	0.029%	0.000%
110	0.033%	0.029%	0.034%	0.047%	0.021%	0.000%

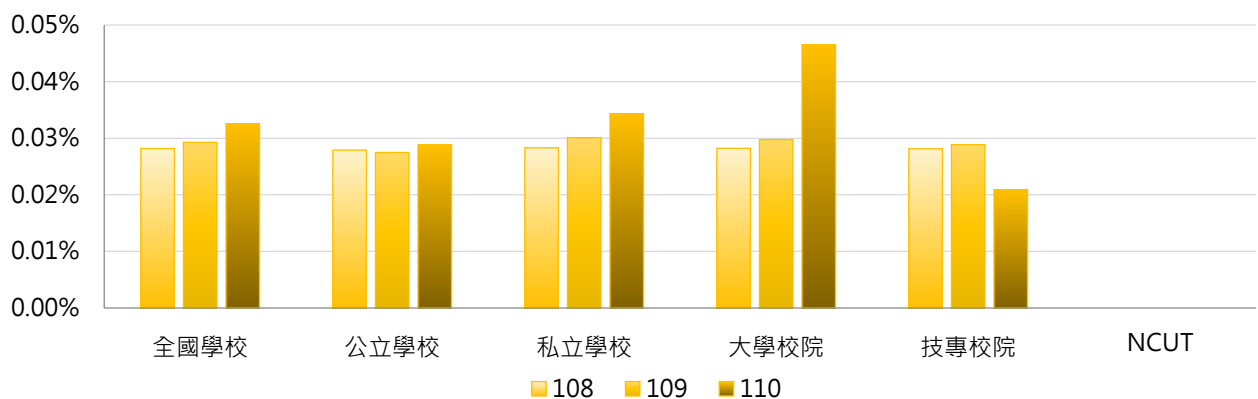

學年度	全國學校	公立大學	私立大學	公立技專	私立技專	NCUT
108	0.028%	0.014%	0.041%	0.057%	0.022%	0.000%
109	0.029%	0.022%	0.037%	0.039%	0.026%	0.000%
110	0.033%	0.023%	0.067%	0.041%	0.016%	0.000%

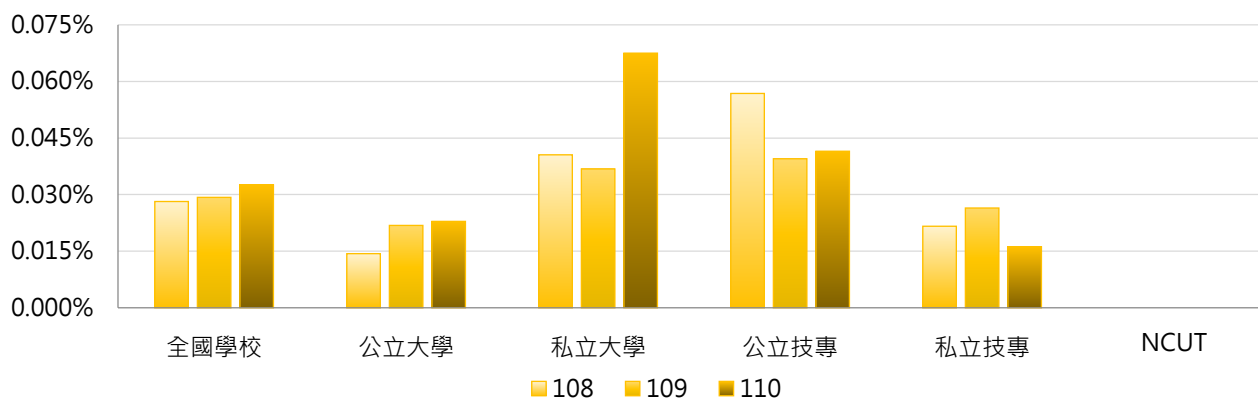



### 3. 108 ~ 110學年度其他區域外籍專任教師占比 - 不同區域學校

學年度	全國學校	北部區域	中部區域	南部區域	其他區域	NCUT
108	0.028%	0.028%	0.050%	0.018%	0.000%	0.000%
109	0.029%	0.026%	0.042%	0.031%	0.000%	0.000%
110	0.033%	0.017%	0.029%	0.067%	0.000%	0.000%

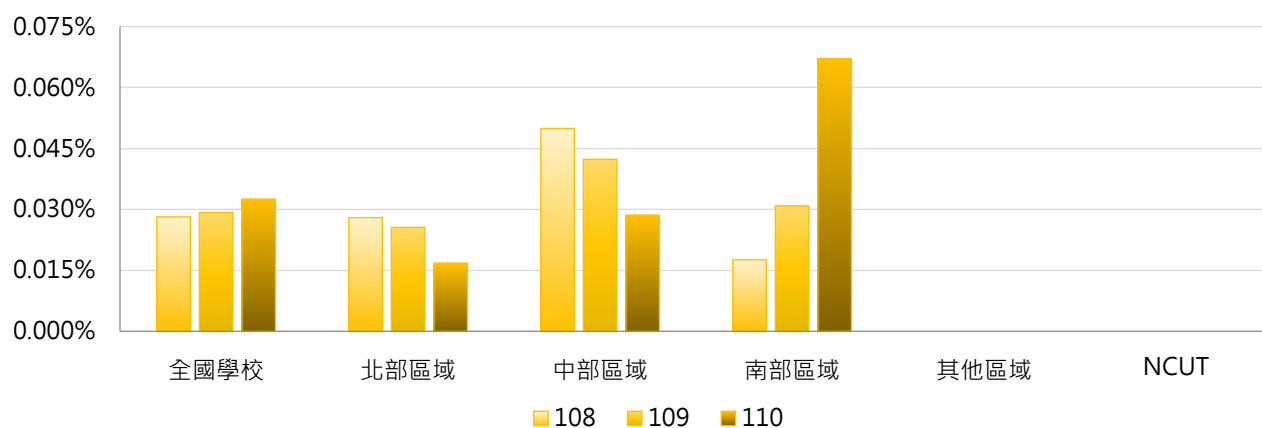

### 4. 108 ~ 110學年度其他區域外籍專任教師占比 - 排序百分位數

學年度	最小值	第25百分位數	中位數	第75百分位數	最大值	NCUT
108	0.00%	0.00%	0.00%	0.00%	0.70%	0.00%
109	0.00%	0.00%	0.00%	0.00%	0.69%	0.00%
110	0.00%	0.00%	0.00%	0.00%	1.52%	0.00%

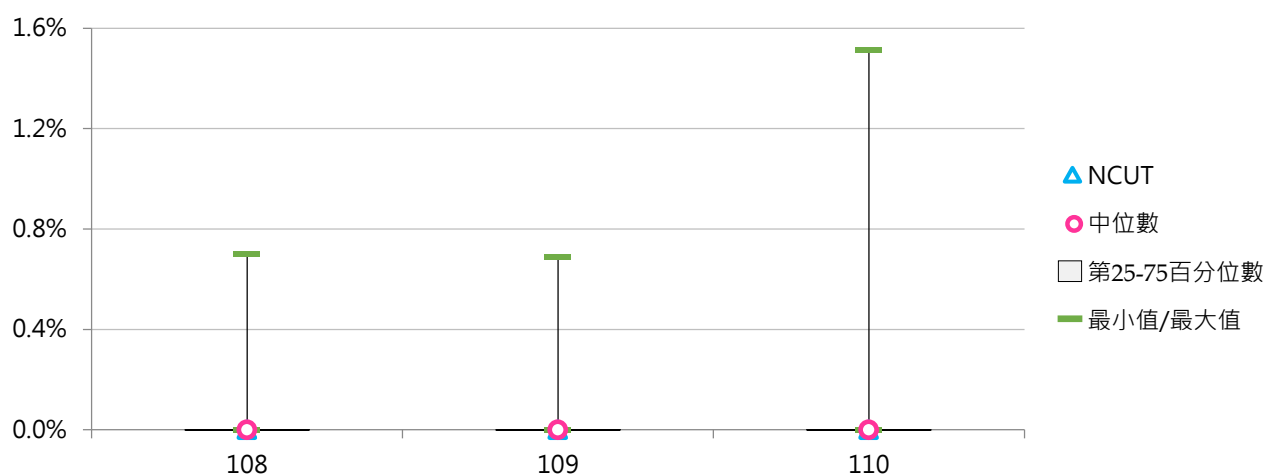

## 參 多元升等

### 統計說明



#### 【統計對象】

全國149所公私立大專校院，包含教育大學，但不包括宗教研修學院、空中大學及軍警校院。其中國立交通大學、國立陽明大學於110年2月1日合併成為國立陽明交通大學，其數據係以二校整併統計整理。

#### 【區域劃分】

北部區域：基隆市、臺北市、新北市、桃園市、新竹市、新竹縣、宜蘭縣  
中部區域：苗栗縣、臺中市、彰化縣、南投縣、雲林縣  
南部區域：嘉義市、嘉義縣、臺南市、高雄市、屏東縣、澎湖縣  
其他區域：花蓮縣、臺東縣、金門縣、連江縣

#### 【專任教師升等】

係指學校專任教師依「專科以上學校教師資格審定辦法」條文送審之類別，包括【學位論文(文憑送審)、專門著作、藝術作品(作品及成就)、應用科技(技術報告)、體育成就(作品及成就)、教學實務(技術報告)】等，申請各等級教師升等審查。

- (1) 學位論文(文憑送審)：係指符合「專科以上學校教師資格審定辦法」第19條規定送審。
- (2) 專門著作：係指符合「專科以上學校教師資格審定辦法」第14條規定送審。
- (3) 藝術作品(作品及成就)：係指符合「專科以上學校教師資格審定辦法」第17條規定送審。
- (4) 應用科技(技術報告)：係指符合「專科以上學校教師資格審定辦法」第15條規定送審。
- (5) 體育成就(作品及成就)：係指符合「專科以上學校教師資格審定辦法」第18條規定送審。
- (6) 教學實務(技術報告)：係指符合「專科以上學校教師資格審定辦法」辦法第16條送審。

#### 【資料來源】

111年8月31日整理自教育部大專校院校務資訊公開平臺：資料由【教育部高教司大學校院校務資料庫】之「教3.專任教師通過升等明細表」、【教育部技職司技專校院校務資料庫】之「表1-5.教師升等資料表」提供，每年10月統計前一學年度資料。

## 一、總體概況

### (一) 申請升等專任教師數

< 專任教師依「專科以上學校教師資格審定辦法」送審之類別，申請各等級教師升等審查人數 >

#### 1. 109學年度各類型學校【申請升等專任教師數】最高前三校

公立大學		私立大學		公立技專		私立技專	
NYCU	133	TMU	84	NKUST	61	AEUST	32
NTU	108	FJU	69	NTUST	31	CHIHLEE	27
NCKU	79	KMU	60	NTUT	28	CGUST	20
						STUST	20
						FY	20

#### 2. 107~109學年度申請升等專任教師數 - 不同類型學校

學年度	全國學校	公立學校	私立學校	大學校院	技專校院	NCUT
107	16.86	24.98	13.12	24.62	10.35	9
108	15.21	22.13	12.03	22.94	8.73	9
109	15.84	24.38	11.90	24.24	8.79	11

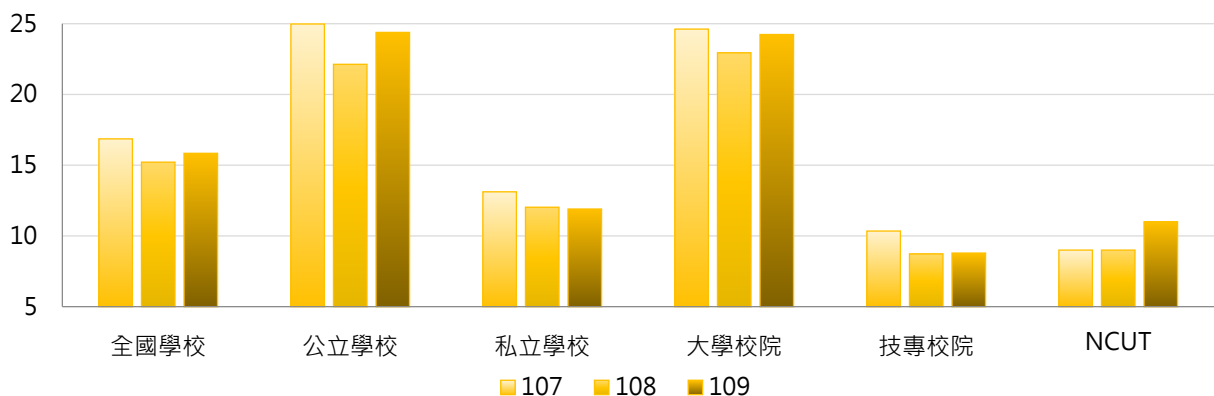

學年度	全國學校	公立大學	私立大學	公立技專	私立技專	NCUT
107	16.86	25.16	24.14	24.60	7.11	9
108	15.21	25.28	20.86	15.40	7.21	9
109	15.84	27.56	21.28	17.60	6.79	11

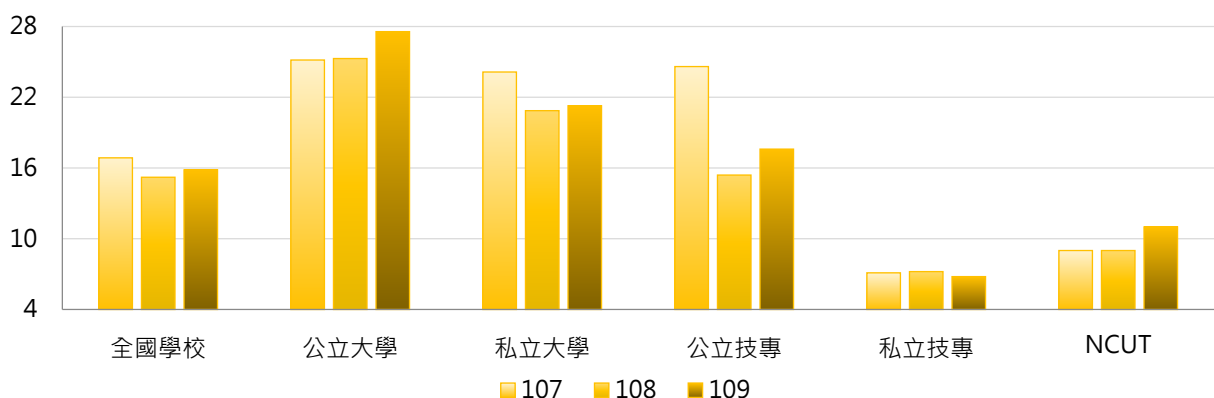

### 3. 107 ~ 109學年度申請升等專任教師數 - 不同區域學校

學年度	全國學校	北部區域	中部區域	南部區域	其他區域	NCUT
107	16.86	16.51	15.30	19.17	13.14	9
108	15.21	15.93	15.73	14.24	11.71	9
109	15.84	17.99	13.63	14.69	10.71	11

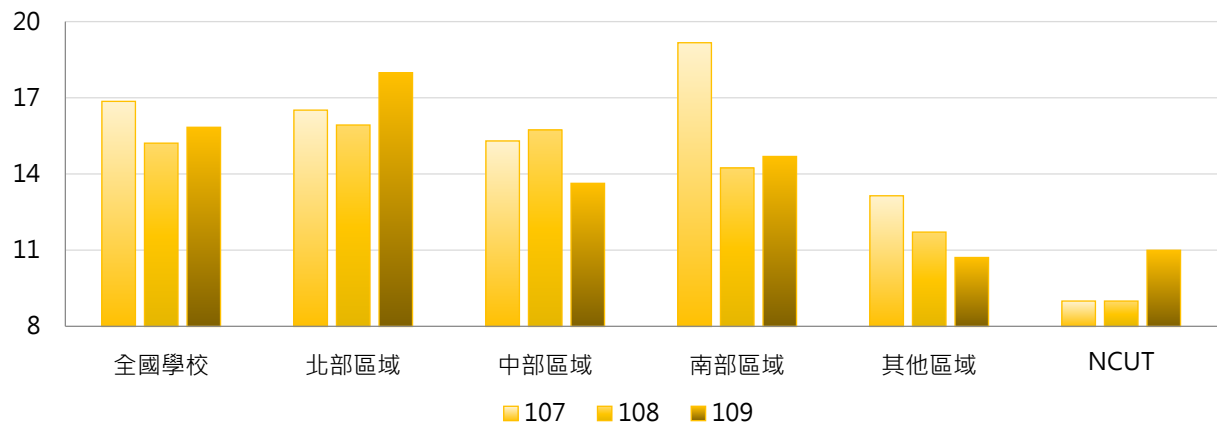

### 4. 107 ~ 109學年度申請升等專任教師數 - 排序百分位數

學年度	最小值	第25百分位數	中位數	第75百分位數	最大值	NCUT
107	0	5	10	21	189	9
108	0	5	10	20	112	9
109	0	5	10	19	133	11

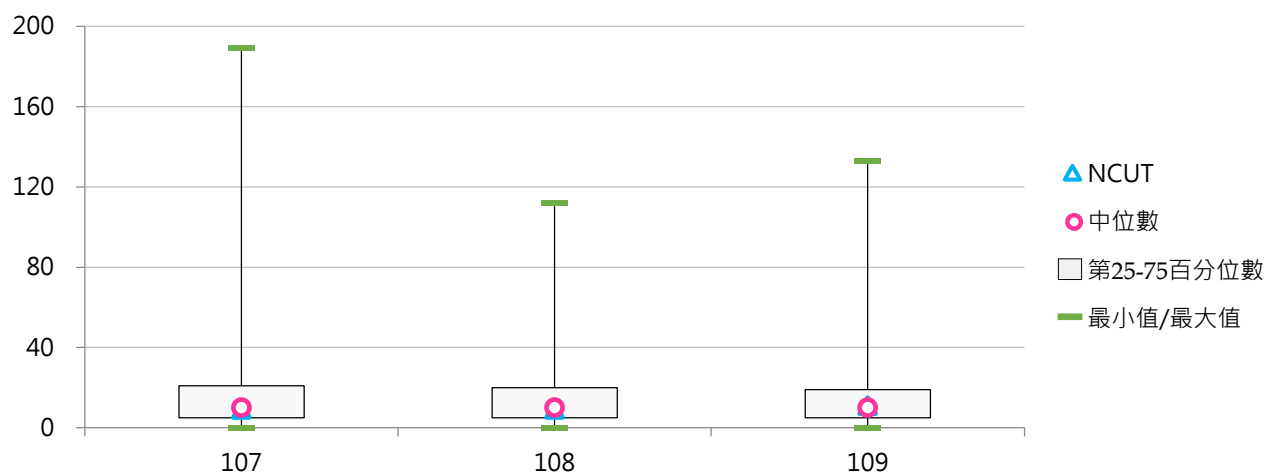

## (二) 申請升等專任教師占比

< 申請升等專任教師數 / 全校專任副教授、助理教授及講師人數 >

### 1. 109學年度各類型學校【申請升等專任教師占比】最高前三校

公立大學		私立大學		公立技專		私立技專	
NYCU	24.72%	TMU	18.38%	NPU	19.78%	AEUST	25.81%
NQU	15.83%	KMU	17.65%	NTIN	14.55%	CHIHLEE	11.07%
NKNU	13.74%	MMC	16.36%	TCPA	13.33%	MKC	10.53%

### 2. 107~109學年度申請升等專任教師占比 - 不同類型學校

學年度	全國學校	公立學校	私立學校	大學校院	技專校院	NCUT
107	6.80%	9.55%	5.53%	9.17%	4.81%	5.03%
108	6.44%	9.15%	5.20%	8.45%	4.76%	4.69%
109	6.93%	10.21%	5.42%	9.17%	5.04%	5.58%

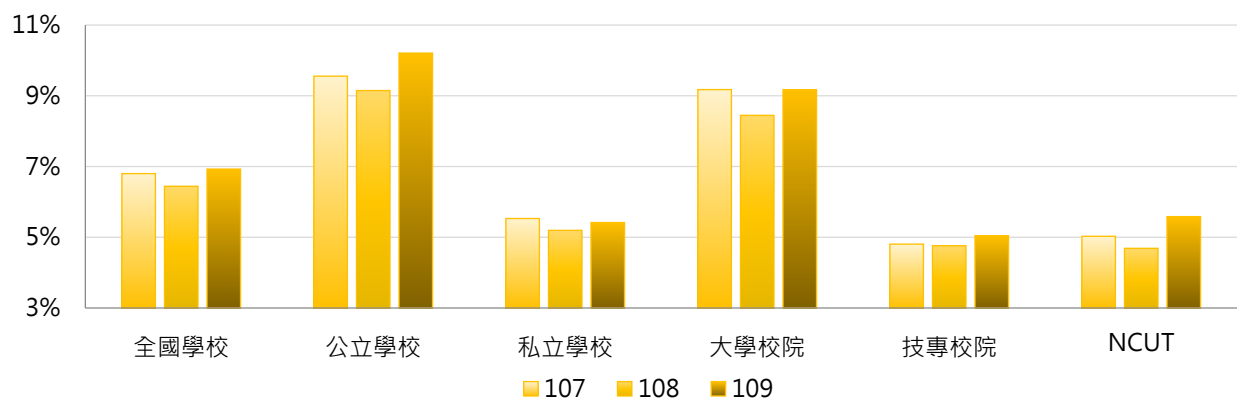

學年度	全國學校	公立大學	私立大學	公立技專	私立技專	NCUT
107	6.80%	9.72%	8.69%	9.20%	3.81%	5.03%
108	6.44%	9.77%	7.27%	7.83%	4.06%	4.69%
109	6.93%	10.48%	8.01%	9.63%	4.00%	5.58%

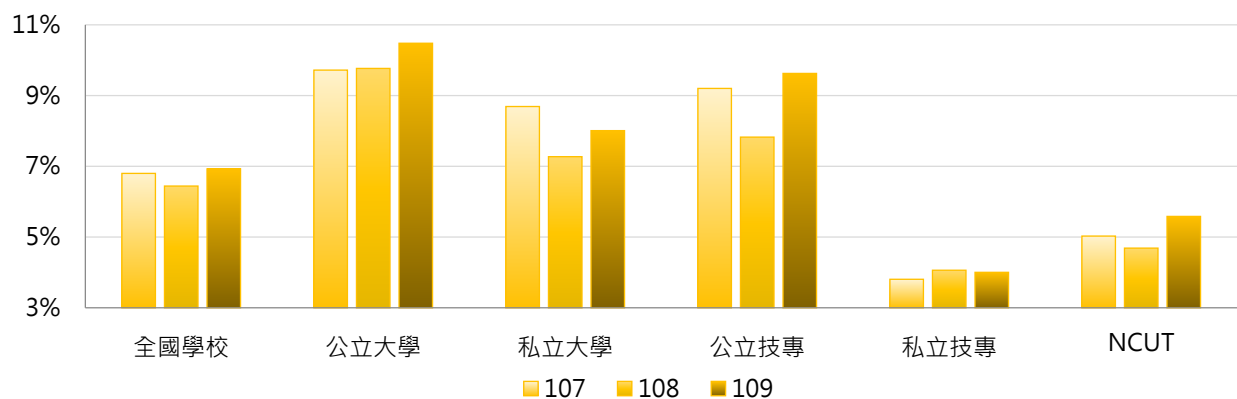

### 3. 107 ~ 109學年度申請升等專任教師占比 - 不同區域學校

學年度	全國學校	北部區域	中部區域	南部區域	其他區域	NCUT
107	6.80%	6.44%	6.72%	7.20%	8.32%	5.03%
108	6.44%	6.17%	6.97%	6.24%	8.10%	4.69%
109	6.93%	7.36%	5.98%	6.78%	7.59%	5.58%

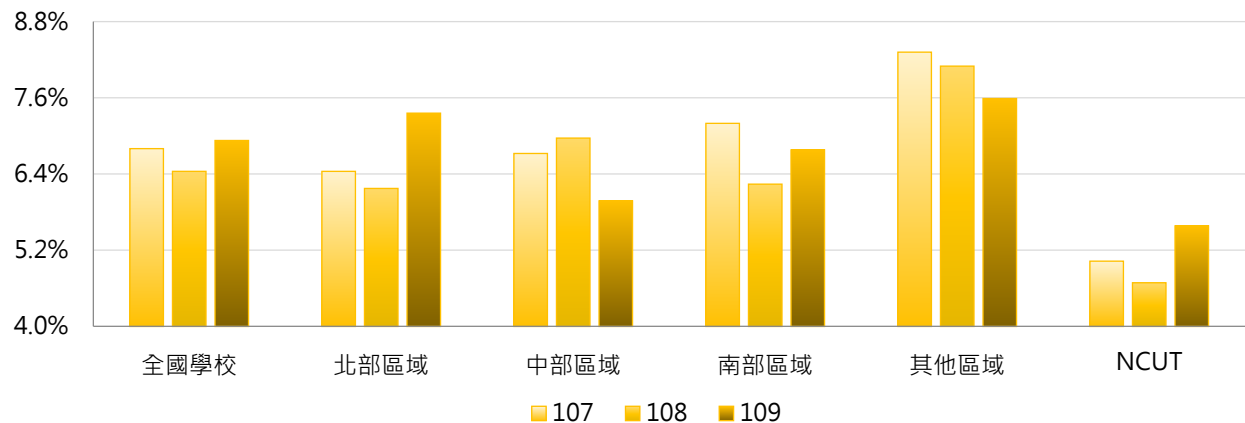

### 4. 107 ~ 109學年度申請升等專任教師占比 - 排序百分位數

學年度	最小值	第25百分位數	中位數	第75百分位數	最大值	NCUT
107	0.00%	3.00%	6.15%	9.72%	34.24%	5.03%
108	0.00%	3.17%	6.11%	9.26%	17.46%	4.69%
109	0.00%	3.25%	6.16%	9.42%	25.81%	5.58%

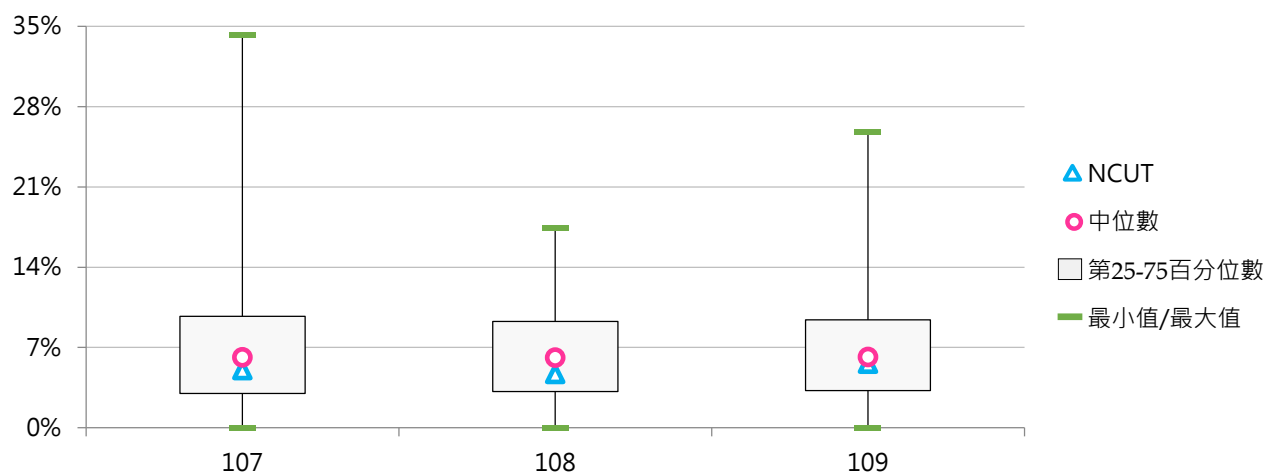

### (三) 通過升等教授數

< 專任教師通過並獲教育部核發教授證書之升等人數 >

#### 1. 109學年度各類型學校【通過升等教授數】最高前三校

公立大學		私立大學		公立技專		私立技專	
NYCU	44	TMU	34	NKUST	24	STUST	8
NTU	39	KMU	24	NTUST	23	MCUT	5
NCKU	29	FJU	19	NTUT	13	KSU	5
						CYUT	5

#### 2. 107~109學年度通過升等教授數 - 不同類型學校

學年度	全國學校	公立學校	私立學校	大學校院	技專校院	NCUT
107	5.19	10.28	2.84	8.35	2.53	6
108	4.80	9.15	2.79	8.34	1.83	5
109	5.23	9.81	3.13	8.78	2.26	4

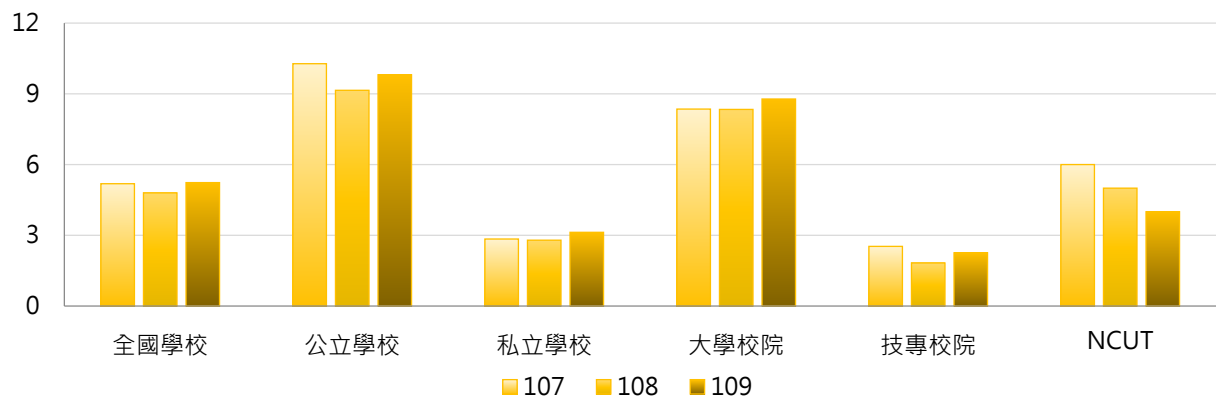

學年度	全國學校	公立大學	私立大學	公立技專	私立技專	NCUT
107	5.19	10.53	6.42	9.73	0.89	6
108	4.80	10.63	6.31	6.00	0.88	5
109	5.23	11.25	6.58	6.73	1.24	4

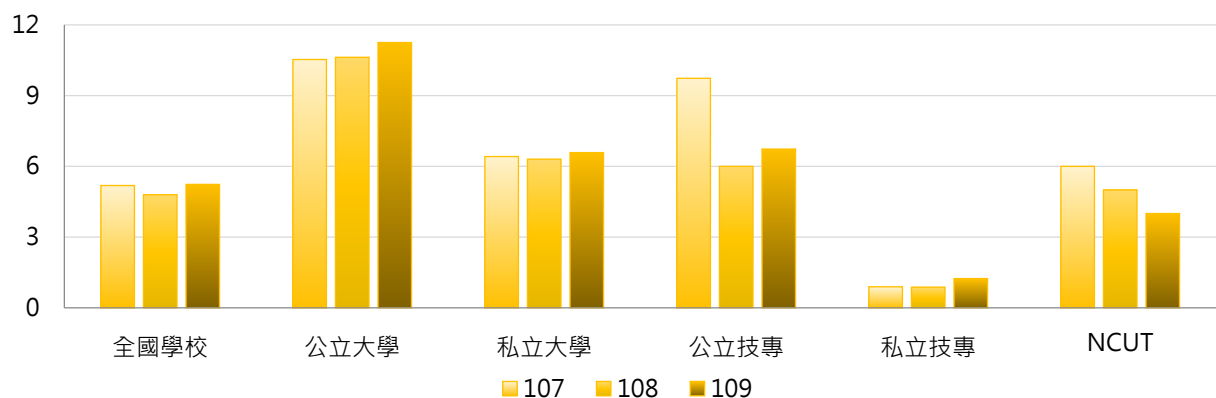



### 3. 107 ~ 109學年度通過升等教授數 - 不同區域學校

學年度	全國學校	北部區域	中部區域	南部區域	其他區域	NCUT
107	5.19	5.10	4.27	6.17	4.14	6
108	4.80	5.36	4.40	4.21	4.43	5
109	5.23	6.13	4.57	4.48	3.71	4

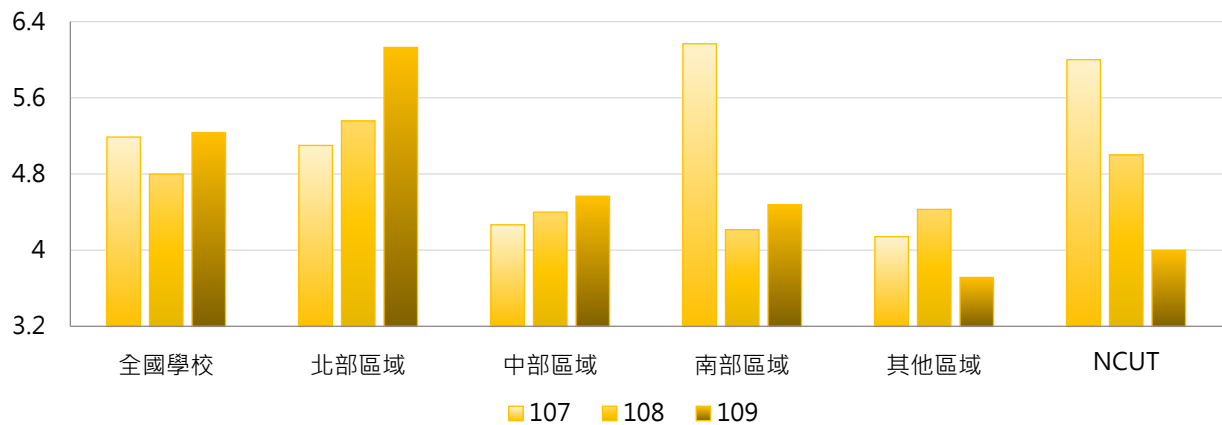

### 4. 107 ~ 109學年度通過升等教授數 - 排序百分位數

學年度	最小值	第25百分位數	中位數	第75百分位數	最大值	NCUT
107	0	0	2	7	75	6
108	0	0	2	6	44	5
109	0	0	2	7	44	4

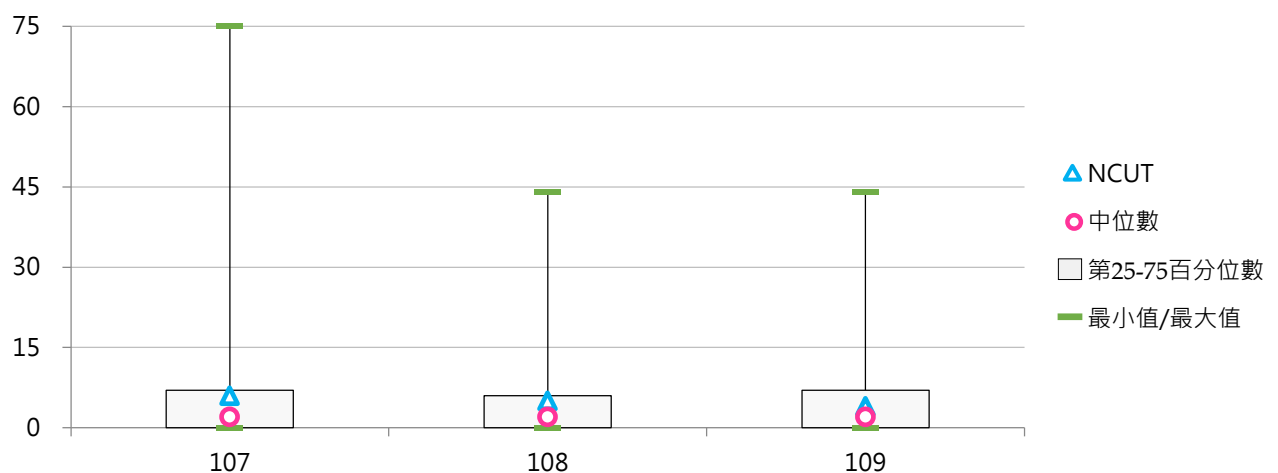

#### (四) 通過升等副教授數

< 專任教師通過並獲教育部核發副教授證書之升等人數 >

##### 1. 109學年度各類型學校【通過升等副教授數】最高前三校

公立大學		私立大學		公立技專		私立技專	
NTU	59	TMU	33	NKUST	15	CHIHLEE	10
NYCU	48	FJU	29	NTUT	13	FY	8
NCKU	31	KMU	28	NPUST	9	AEUST	7

##### 2. 107~109學年度通過升等副教授數 - 不同類型學校

學年度	全國學校	公立學校	私立學校	大學校院	技專校院	NCUT
107	6.75	10.51	5.02	10.41	3.68	3
108	6.11	9.28	4.65	9.97	2.86	4
109	5.93	9.47	4.30	10.04	2.48	7

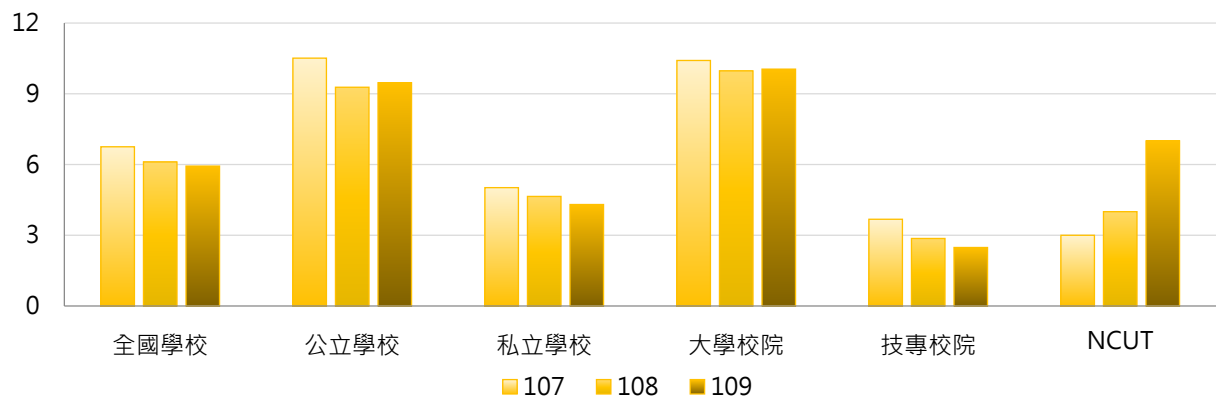

學年度	全國學校	公立大學	私立大學	公立技專	私立技專	NCUT
107	6.75	11.31	9.61	8.80	2.52	3
108	6.11	11.09	8.97	5.40	2.29	4
109	5.93	11.13	9.08	5.93	1.70	7

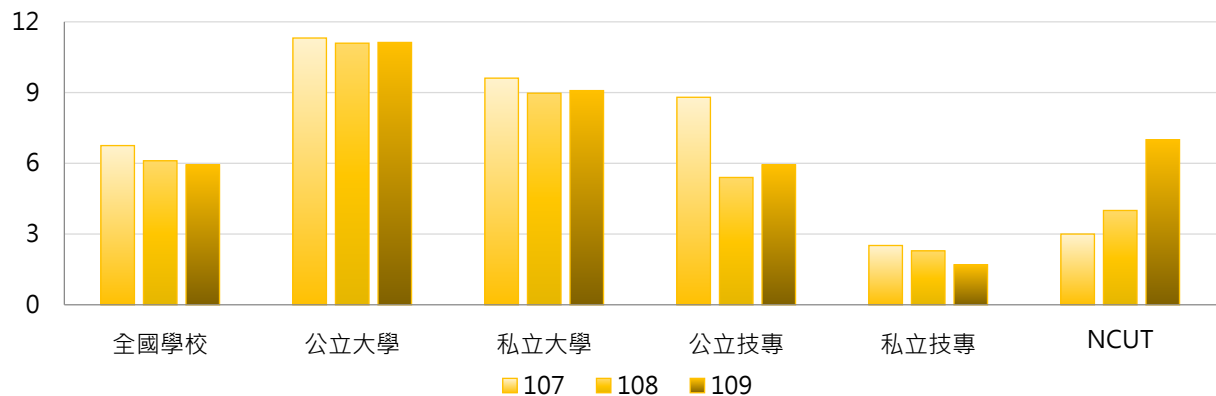

### 3. 107 ~ 109學年度通過升等副教授數 - 不同區域學校

學年度	全國學校	北部區域	中部區域	南部區域	其他區域	NCUT
107	6.75	6.89	5.97	7.43	4.71	3
108	6.11	6.59	6.33	5.48	4.14	4
109	5.93	7.00	5.07	5.24	3.14	7

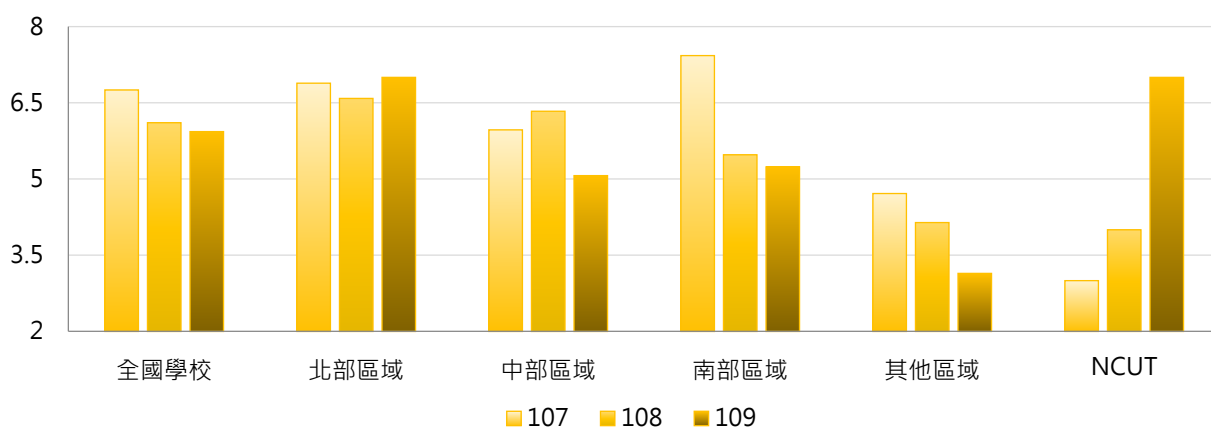

### 4. 107 ~ 109學年度通過升等副教授數 - 排序百分位數

學年度	最小值	第25百分位數	中位數	第75百分位數	最大值	NCUT
107	0	1	4	8	63	3
108	0	1	4	8	52	4
109	0	1	4	8	59	7

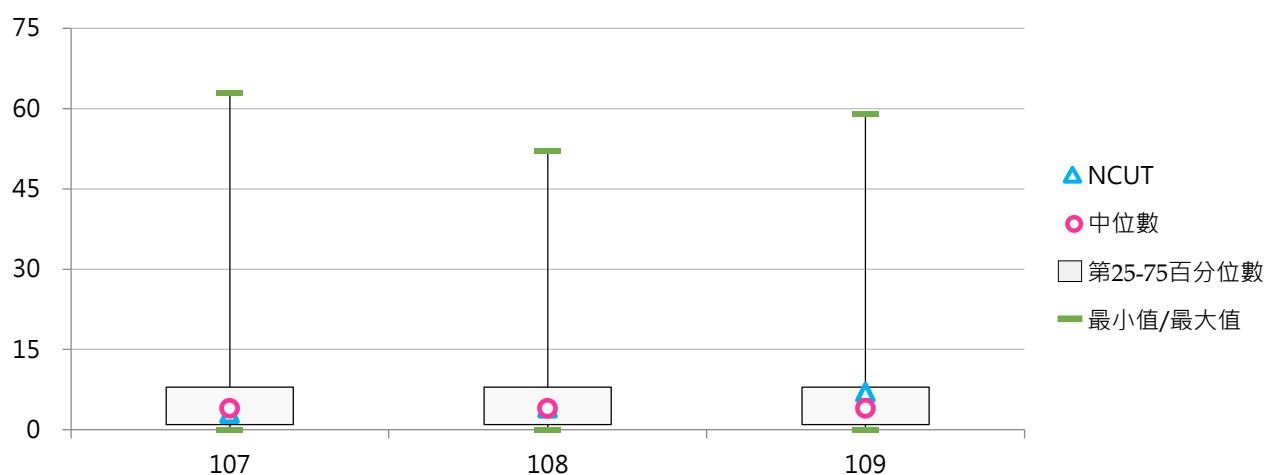

## (五) 通過升等助理教授數

< 專任教師通過並獲教育部核發助理教授證書之升等人數 >

### 1. 109學年度各類型學校【通過升等助理教授數】最高前三校

公立大學		私立大學		公立技專		私立技專	
NYCU	22	ASIA	19	NPU	7	TAJEN	6
NTUA	6	CJCU	11	NTIN	2	SZMC	6
NCNU	6	MDU	4	NPUST	2	OCU	5
		TMU	4	NTCUST	2	MUST	5
		UKN	4			MKC	5

### 2. 107~109學年度通過升等助理教授數 - 不同類型學校

學年度	全國學校	公立學校	私立學校	大學校院	技專校院	NCUT
107	1.78	0.77	2.25	1.97	1.62	0
108	1.68	1.15	1.93	1.75	1.63	0
109	1.50	1.47	1.51	1.78	1.26	0

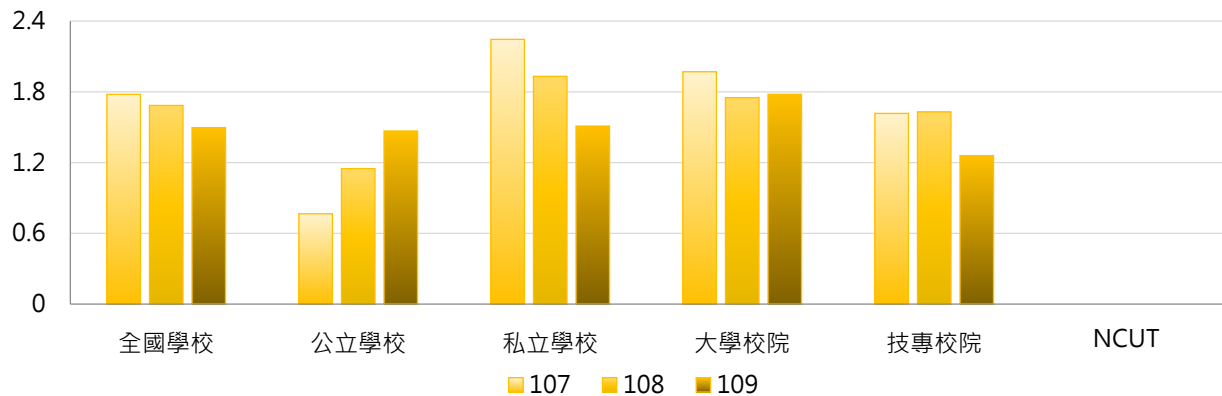

學年度	全國學校	公立大學	私立大學	公立技專	私立技專	NCUT
107	1.78	0.56	3.22	1.20	1.71	0
108	1.68	1.22	2.22	1.00	1.77	0
109	1.50	1.66	1.89	1.07	1.30	0

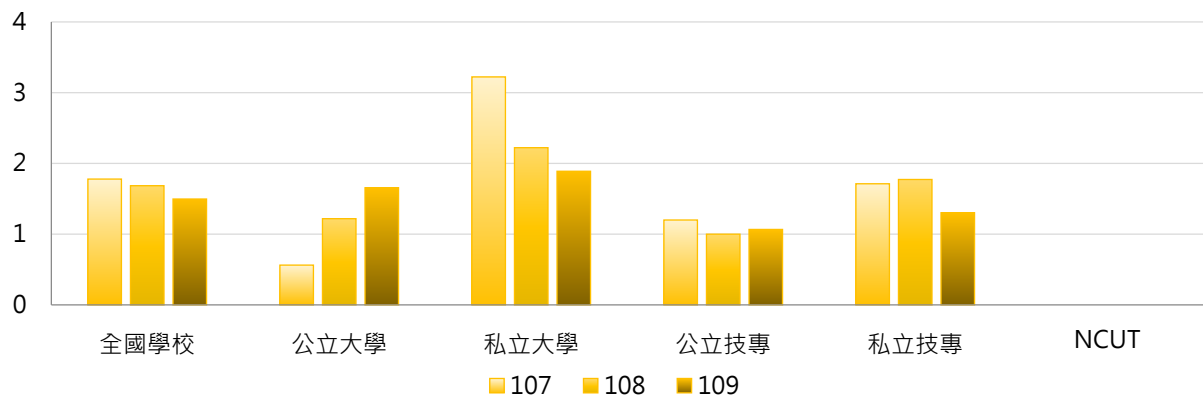

### 3. 107 ~ 109學年度通過升等助理教授數 - 不同區域學校

學年度	全國學校	北部區域	中部區域	南部區域	其他區域	NCUT
107	1.78	1.51	2.57	1.74	1.29	0
108	1.68	1.30	2.40	1.81	1.71	0
109	1.50	1.46	1.80	1.38	1.29	0

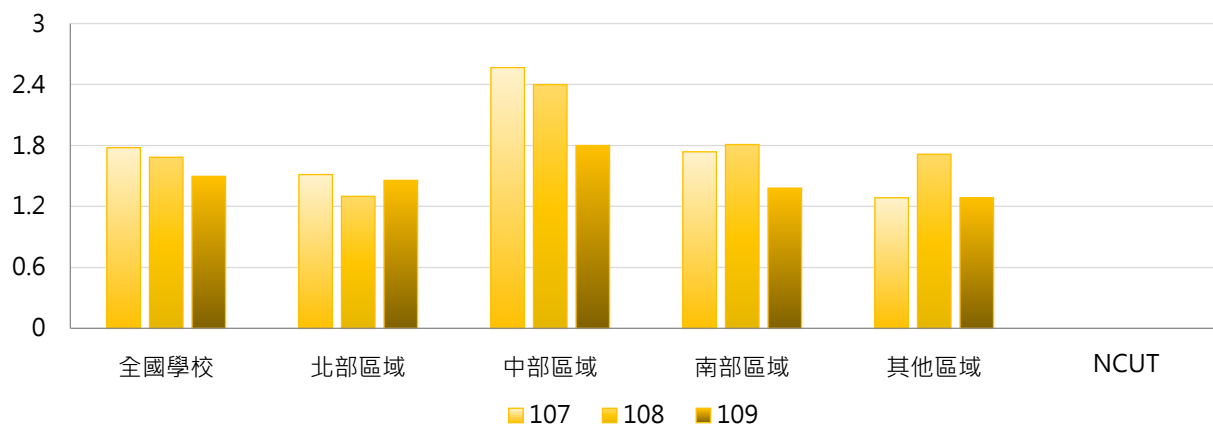

### 4. 107 ~ 109學年度通過升等助理教授數 - 排序百分位數

學年度	最小值	第25百分位數	中位數	第75百分位數	最大值	NCUT
107	0	0	1	2	20	0
108	0	0	1	2	17	0
109	0	0	1	2	22	0

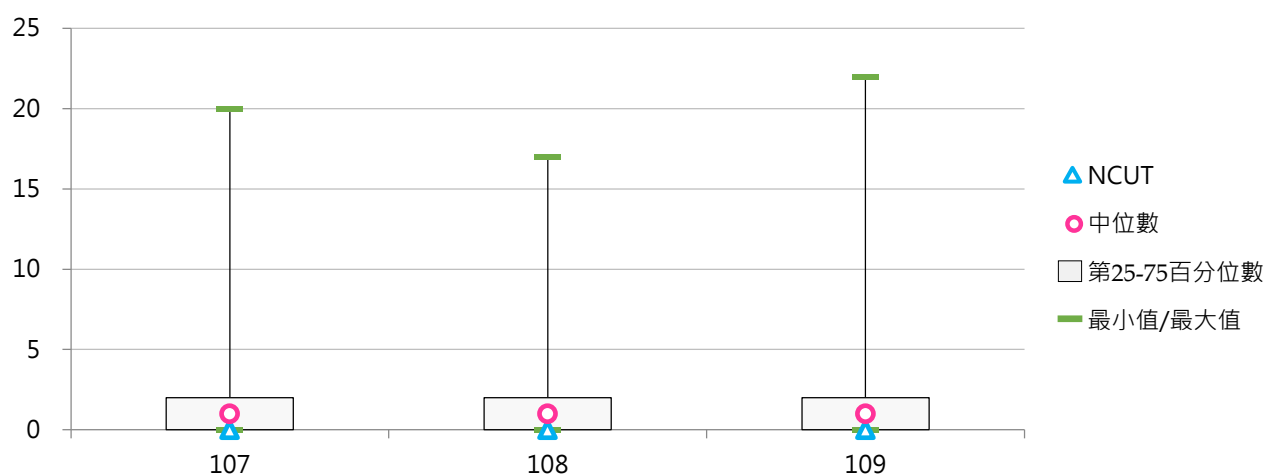

## 二、專門著作升等

### (一) 專門著作升等申請教師數

< 專任教師依「專科以上學校教師資格審定辦法」第14條規定，以專門著作申請各等級教師升等審查人數 >

#### 1. 109學年度各類型學校【專門著作升等申請教師數】最高前三校

公立大學		私立大學		公立技專		私立技專	
NYCU	124	TMU	84	NKUST	41	STUST	16
NTU	108	FJU	60	NTUT	27	AEUST	15
NCKU	79	KMU	59	NTUST	26	CGUST	11

#### 2. 107 ~ 109學年度專門著作升等申請教師數 - 不同類型學校

學年度	全國學校	公立學校	私立學校	大學校院	技專校院	NCUT
107	12.97	20.98	9.28	21.03	6.21	6
108	11.83	18.94	8.55	19.59	5.31	6
109	12.52	20.83	8.70	21.19	5.25	10

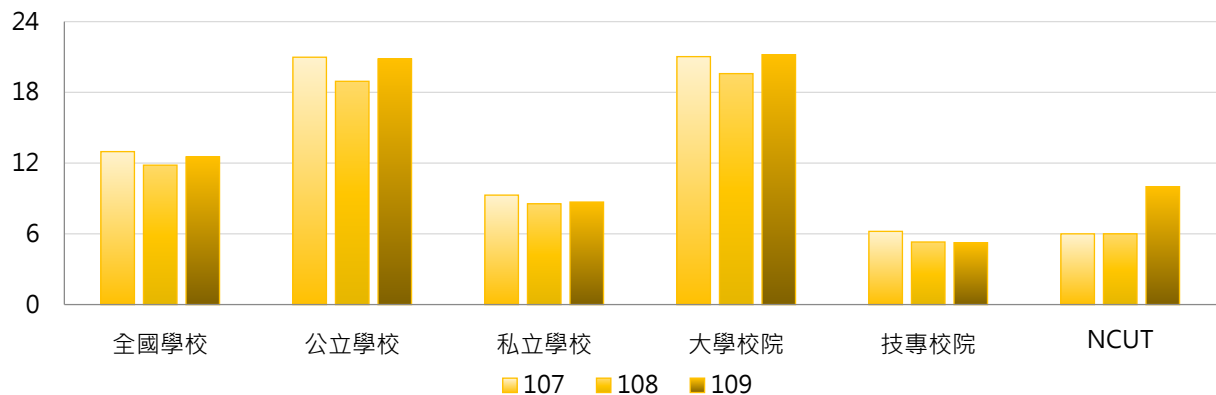

學年度	全國學校	公立大學	私立大學	公立技專	私立技專	NCUT
107	12.97	22.72	19.53	17.27	3.70	6
108	11.83	22.13	17.33	12.13	3.76	6
109	12.52	25.00	17.81	11.93	3.73	10

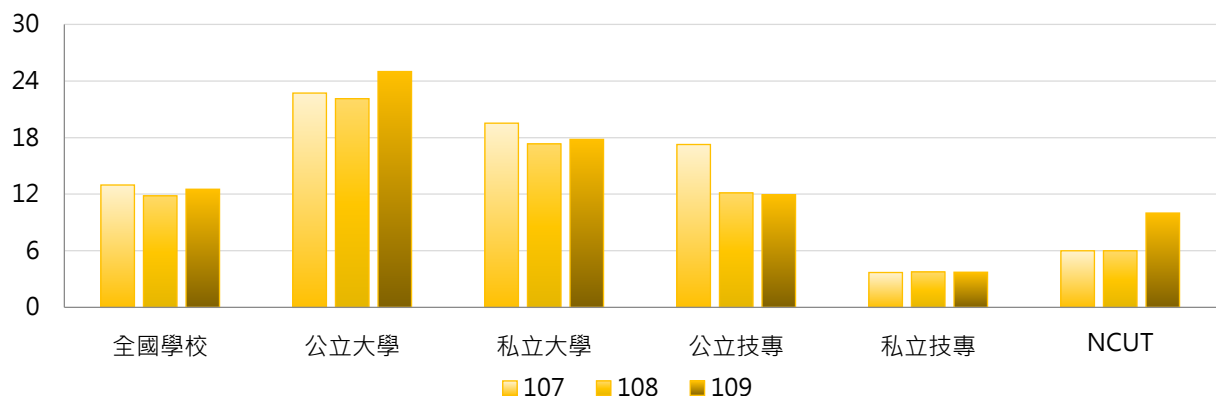

### 3. 107 ~ 109學年度專門著作升等申請教師數 - 不同區域學校

學年度	全國學校	北部區域	中部區域	南部區域	其他區域	NCUT
107	12.97	13.53	10.43	14.26	10.57	6
108	11.83	13.03	11.50	10.43	9.57	6
109	12.52	14.89	9.93	11.05	8.86	10

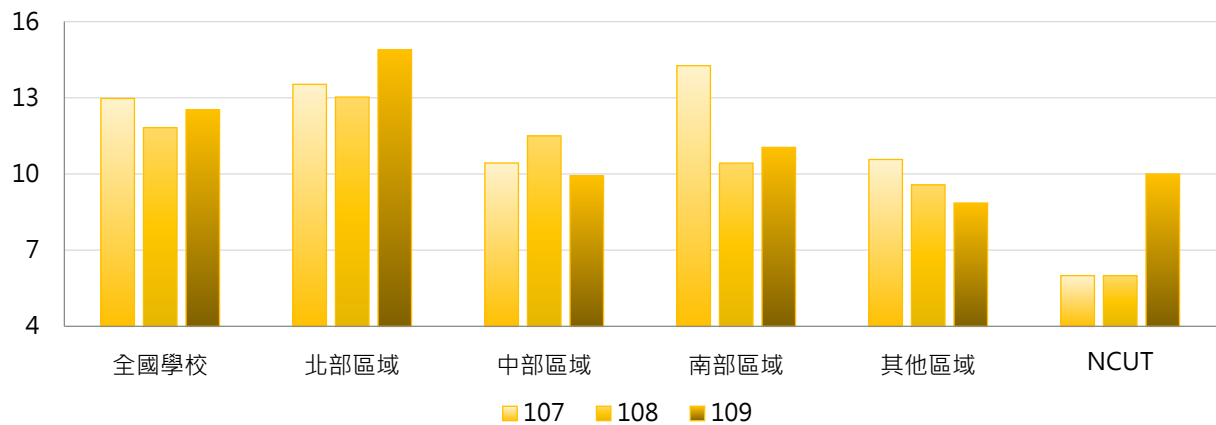

### 4. 107 ~ 109學年度專門著作升等申請教師數 - 排序百分位數

學年度	最小值	第25百分位數	中位數	第75百分位數	最大值	NCUT
107	0	1	6	16	124	6
108	0	2	6	16	112	6
109	0	2	6	15	124	10

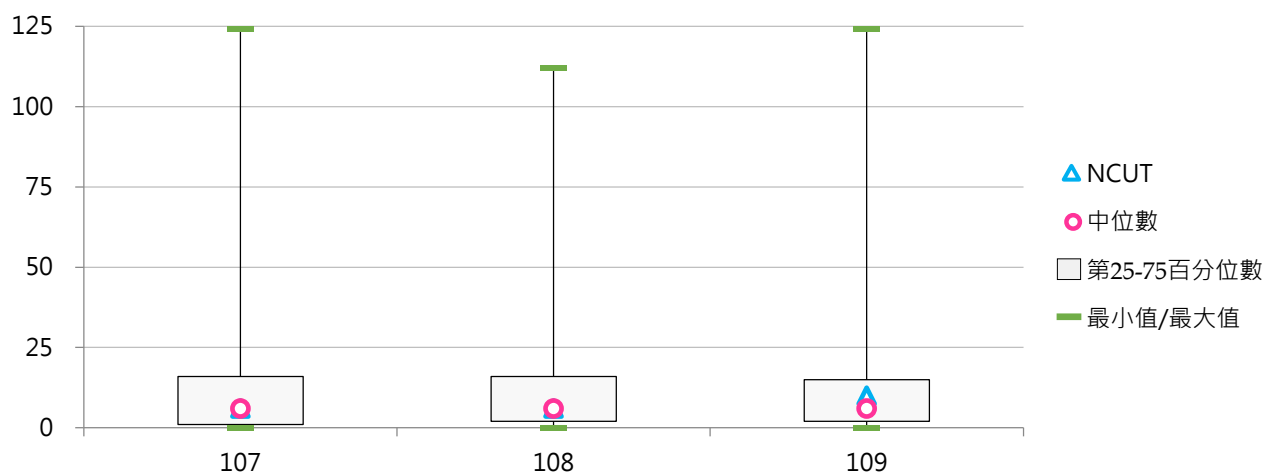

## (二) 專門著作升等申請教師占比

< 以專門著作申請升等專任教師數 / 全校專任副教授、助理教授及講師人數 >

### 1. 109學年度各類型學校【專門著作升等申請教師占比】最高前三校

公立大學		私立大學		公立技專		私立技專	
NYCU	23.05%	TMU	18.38%	NTIN	12.73%	AEUST	12.10%
NTNU	12.12%	KMU	17.35%	NTUT	11.25%	TF	8.75%
NTU	12.04%	MMC	16.36%	NTUST	9.19%	MCUT	6.16%

### 2. 107~109學年度專門著作升等申請教師占比 - 不同類型學校

學年度	全國學校	公立學校	私立學校	大學校院	技專校院	NCUT
107	4.84%	7.64%	3.54%	7.21%	2.84%	3.35%
108	4.62%	7.27%	3.40%	6.79%	2.80%	3.13%
109	5.00%	7.72%	3.75%	7.49%	2.92%	5.08%

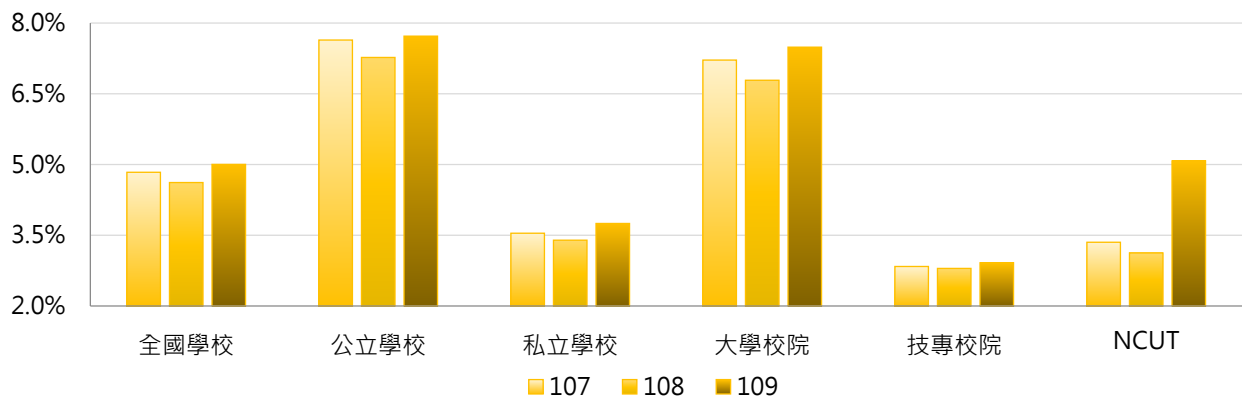

學年度	全國學校	公立大學	私立大學	公立技專	私立技專	NCUT
107	4.84%	8.03%	6.49%	6.81%	1.93%	3.35%
108	4.62%	7.86%	5.83%	6.02%	2.07%	3.13%
109	5.00%	8.61%	6.50%	5.84%	2.25%	5.08%

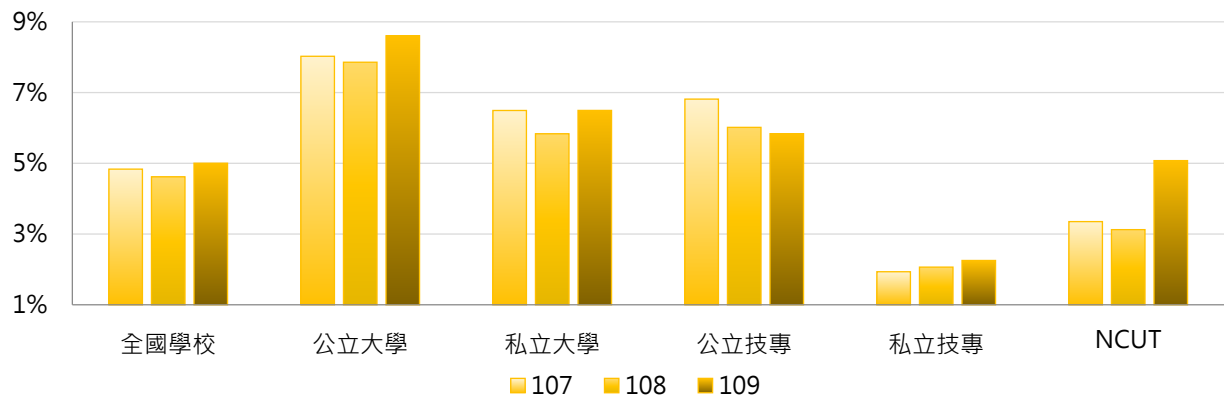



### 3. 107 ~ 109學年度專門著作升等申請教師占比 - 不同區域學校

學年度	全國學校	北部區域	中部區域	南部區域	其他區域	NCUT
107	4.84%	4.57%	4.40%	5.35%	6.27%	3.35%
108	4.62%	4.58%	4.91%	4.27%	5.86%	3.13%
109	5.00%	5.41%	4.18%	4.73%	6.05%	5.08%

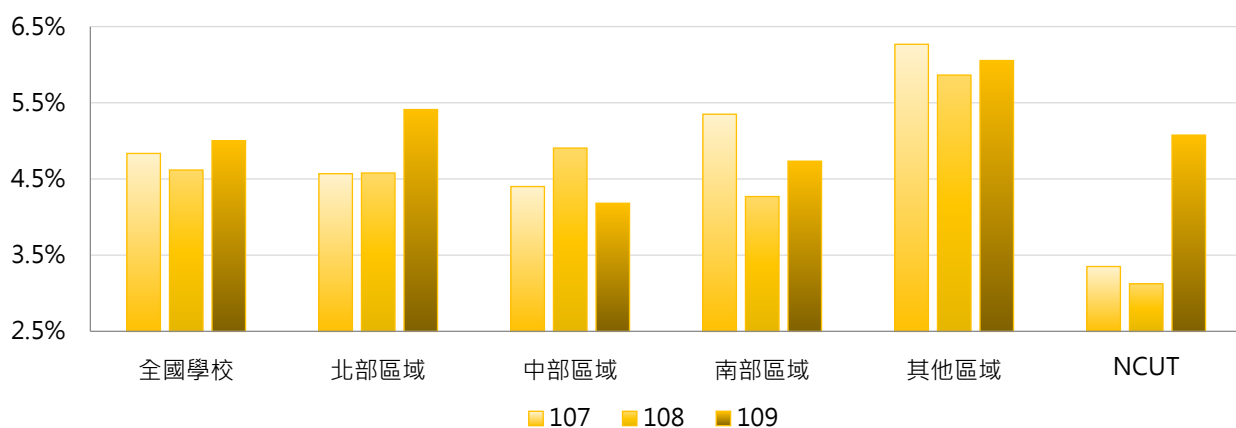

### 4. 107 ~ 109學年度專門著作升等申請教師占比 - 排序百分位數

學年度	最小值	第25百分位數	中位數	第75百分位數	最大值	NCUT
107	0.00%	0.94%	4.07%	6.85%	26.92%	3.35%
108	0.00%	1.21%	4.08%	7.19%	15.18%	3.13%
109	0.00%	1.57%	3.85%	7.43%	23.05%	5.08%

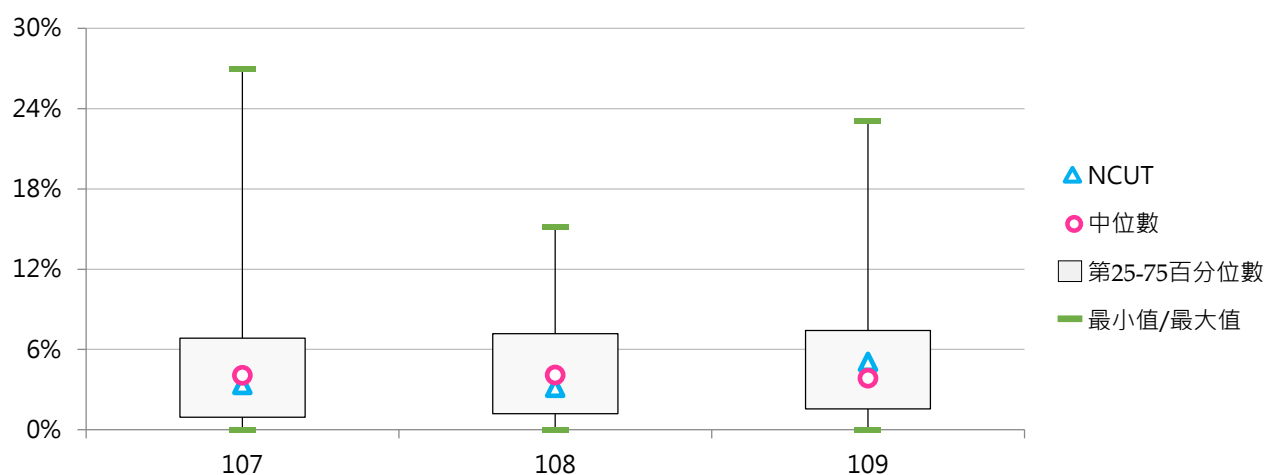

### (三) 專門著作升等通過教師數

< 專任教師以專門著作申請升等通過，並獲教育部核發證書之各等級升等人數 >

#### 1. 109學年度各類型學校【專門著作升等通過教師數】最高前三校

公立大學		私立大學		公立技專		私立技專	
NYCU	106	TMU	71	NKUST	29	STUST	11
NTU	98	KMU	51	NTUST	26	MCUT	9
NCKU	60	FJU	46	NTUT	26	WZU	9

#### 2. 107~109學年度專門著作升等通過教師數 - 不同類型學校

學年度	全國學校	公立學校	私立學校	大學校院	技專校院	NCUT
107	10.45	18.21	6.87	17.57	4.47	6
108	9.82	16.81	6.60	17.12	3.69	6
109	10.13	18.00	6.51	18.00	3.53	10

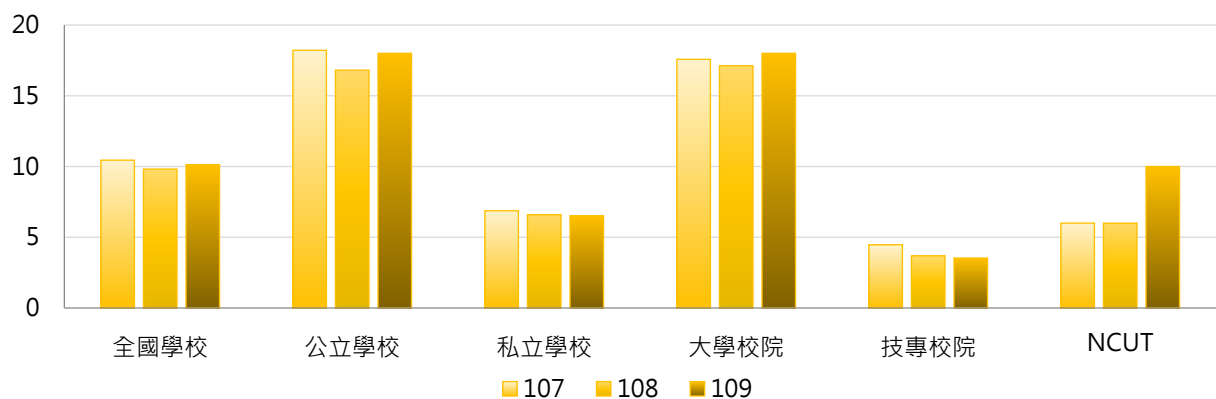

學年度	全國學校	公立大學	私立大學	公立技專	私立技專	NCUT
107	10.45	20.34	15.11	13.67	2.38	6
108	9.82	20.00	14.56	10.00	2.26	6
109	10.13	21.91	14.53	9.67	2.14	10

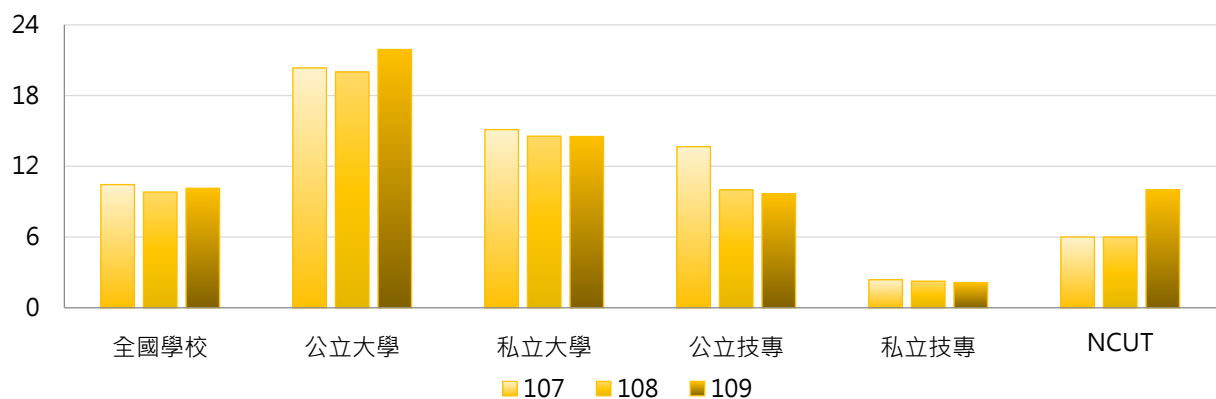

### 3. 107 ~ 109學年度專門著作升等通過教師數 - 不同區域學校

學年度	全國學校	北部區域	中部區域	南部區域	其他區域	NCUT
107	10.45	11.00	8.53	11.26	8.29	6
108	9.82	10.89	9.67	8.40	8.29	6
109	10.13	12.27	8.37	8.36	7.00	10

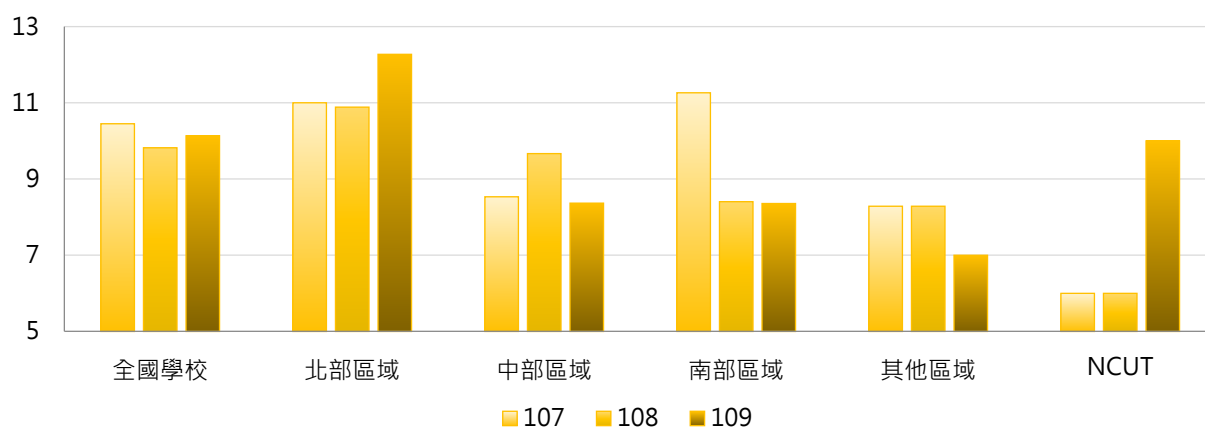

### 4. 107 ~ 109學年度專門著作升等通過教師數 - 排序百分位數

學年度	最小值	第25百分位數	中位數	第75百分位數	最大值	NCUT
107	0	1	5	14	106	6
108	0	1	4	13	99	6
109	0	1	4	11	106	10

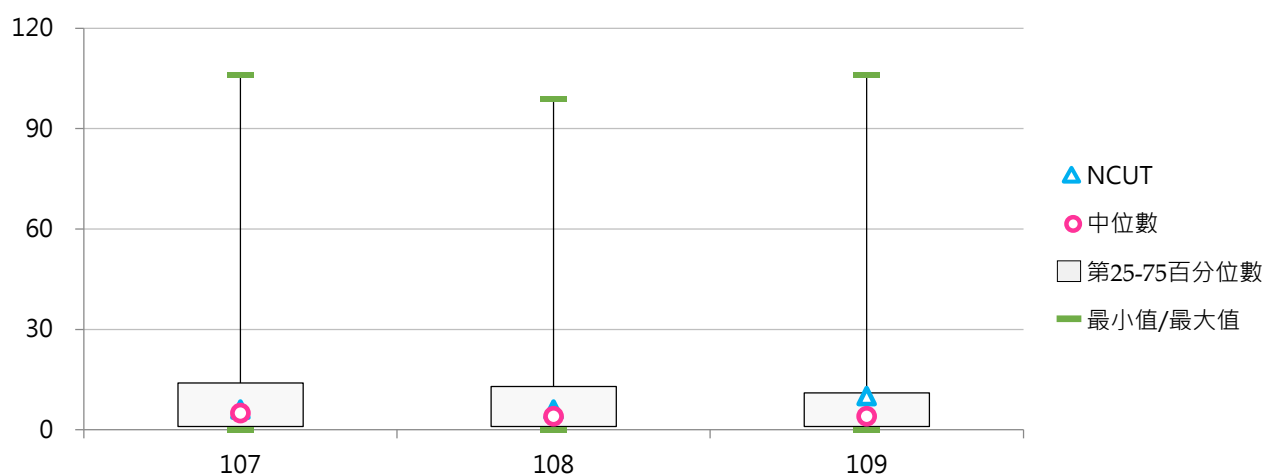

### 三、學位論文升等

#### (一) 學位論文(文憑送審)升等申請教師數

< 專任教師依「專科以上學校教師資格審定辦法」第19條規定，以學位論文(文憑送審)申請各等級教師升等審查人數 >

##### 1. 109學年度各類型學校【學位論文(文憑送審)升等申請教師數】最高前三校

公立大學		私立大學		公立技專		私立技專	
NYCU	9	ASIA	18	NPU	6	MUST	4
NQU	7	CJCU	10	NKUHT	4	MEIHO	4
NTUA	6	MDU	4	NTCUST	3	MKC	4
		UKN	4				

##### 2. 107~109學年度學位論文(文憑送審)升等申請教師數 - 不同類型學校

學年度	全國學校	公立學校	私立學校	大專校院	技專校院	NCUT
107	1.66	1.57	1.71	1.65	1.68	1
108	1.50	1.49	1.50	1.84	1.21	0
109	1.19	1.26	1.17	1.38	1.04	0

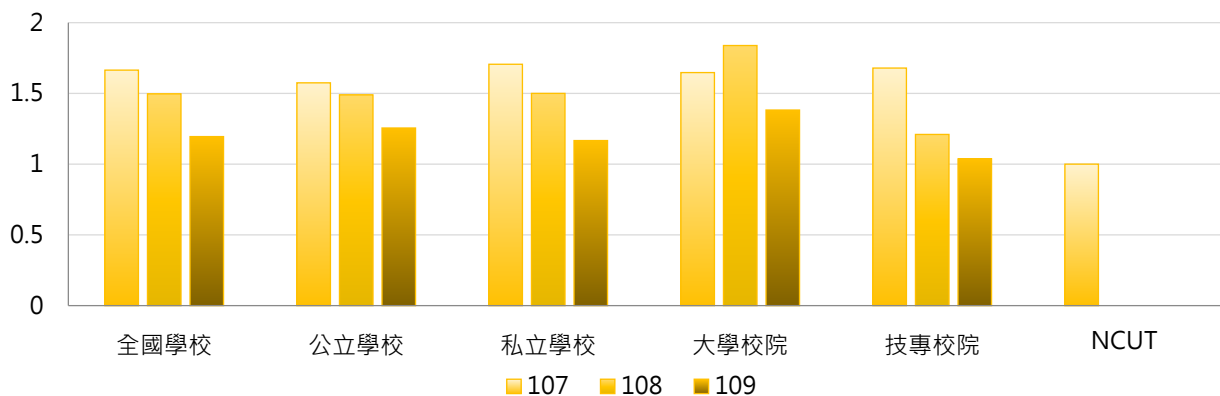

學年度	全國學校	公立大學	私立大學	公立技專	私立技專	NCUT
107	1.66	0.81	2.39	3.20	1.33	1
108	1.50	1.84	1.83	0.73	1.32	0
109	1.19	1.16	1.58	1.47	0.94	0

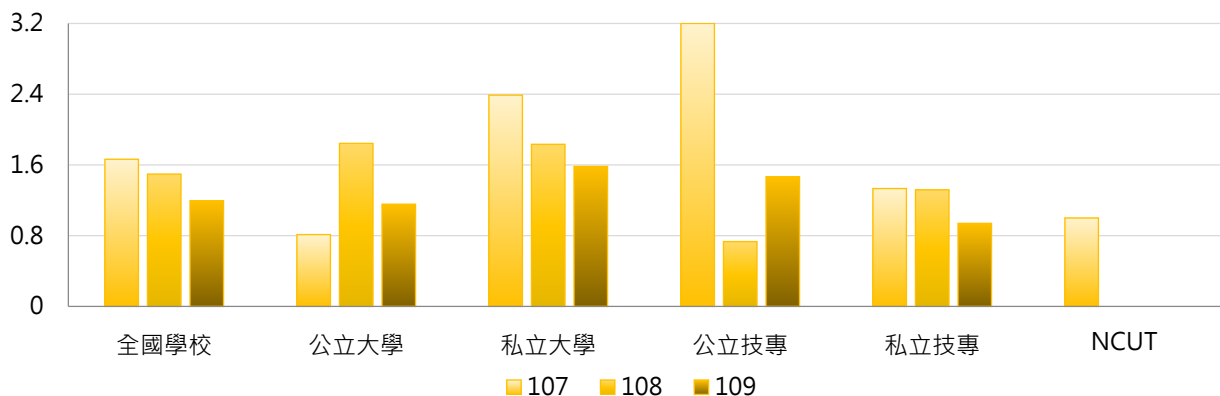

### 3. 107 ~ 109學年度學位論文(文憑送審)升等申請教師數 - 不同區域學校

學年度	全國學校	北部區域	中部區域	南部區域	其他區域	NCUT
107	1.66	1.13	2.67	1.90	1.29	1
108	1.50	1.30	1.80	1.57	1.71	0
109	1.19	0.96	1.80	1.10	1.57	0

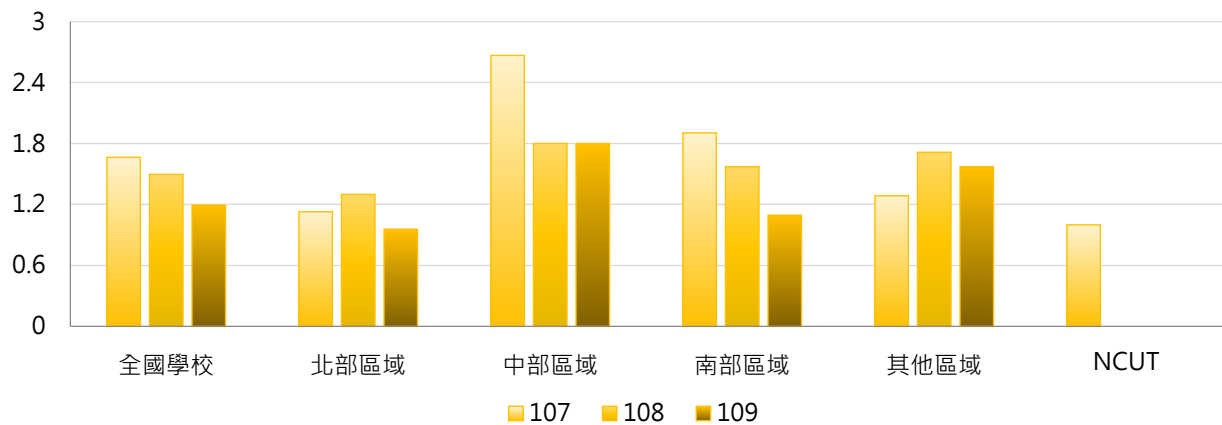

### 4. 107 ~ 109學年度學位論文(文憑送審)升等申請教師數 - 排序百分位數

學年度	最小值	第25百分位數	中位數	第75百分位數	最大值	NCUT
107	0	0	1	2	33	1
108	0	0	1	2	28	0
109	0	0	0	2	18	0

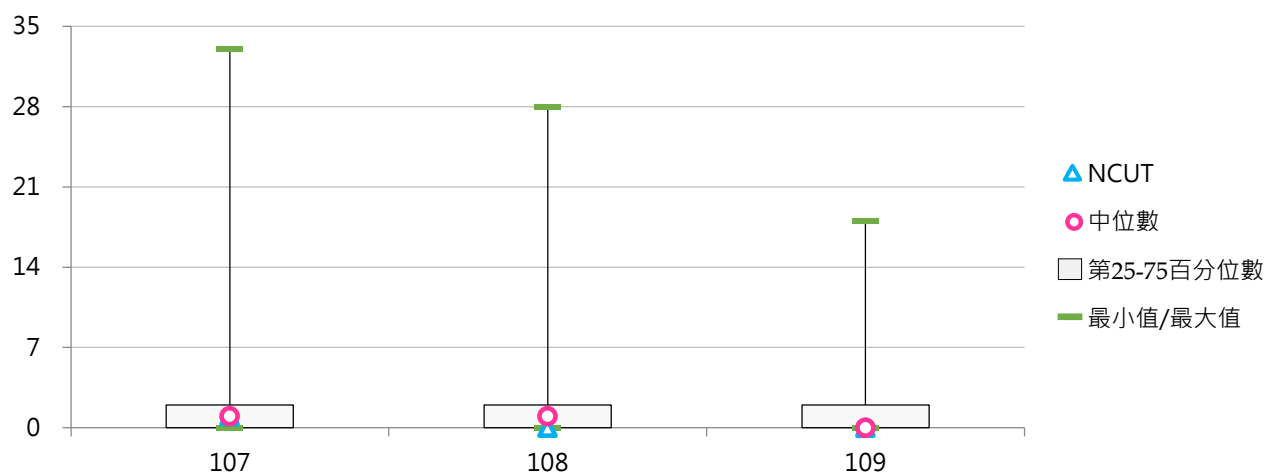



## (二) 學位論文(文憑送審)升等申請教師占比

< 以學位論文(文憑送審)申請升等專任教師數 / 全校專任副教授、助理教授及講師人數 >

### 1. 109學年度各類型學校【學位論文(文憑送審)升等申請教師占比】最高前三校

公立大學		私立大學		公立技專		私立技專	
NTUA	6.59%	ASIA	6.08%	NPU	6.59%	MKC	3.51%
NQU	5.83%	TSU	4.84%	TCPA	3.33%	TZUHUI	3.26%
NCNU	3.45%	MDU	3.96%	NKUHT	3.25%	MEIHO	2.61%

### 2. 107~109學年度學位論文(文憑送審)升等申請教師占比 - 不同類型學校

學年度	全國學校	公立學校	私立學校	大學校院	技專校院	NCUT
107	0.91%	0.76%	0.98%	0.96%	0.88%	0.56%
108	0.86%	0.86%	0.87%	0.88%	0.85%	0.00%
109	0.75%	0.90%	0.67%	0.77%	0.73%	0.00%

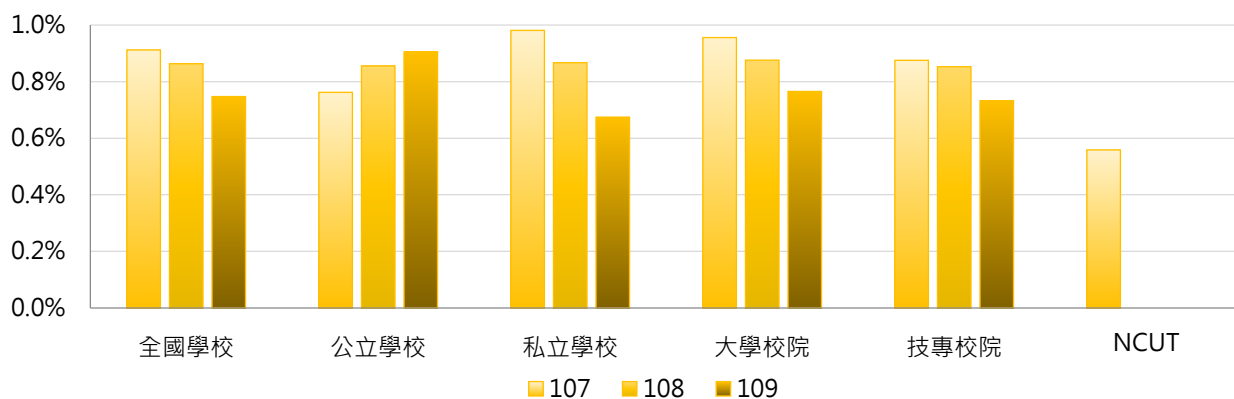

學年度	全國學校	公立大學	私立大學	公立技專	私立技專	NCUT
107	0.91%	0.61%	1.26%	1.09%	0.83%	0.56%
108	0.86%	0.95%	0.81%	0.66%	0.90%	0.00%
109	0.75%	0.73%	0.79%	1.27%	0.61%	0.00%

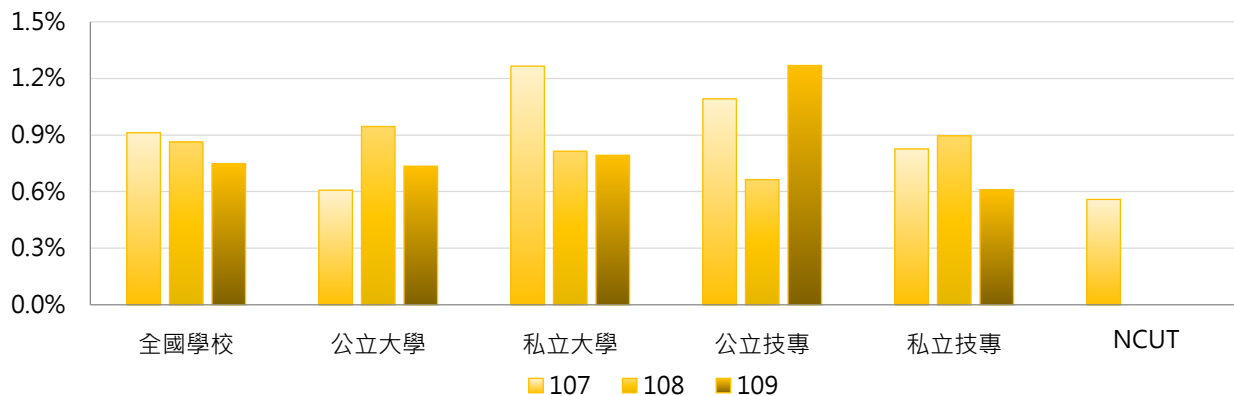

### 3. 107 ~ 109學年度學位論文(文憑送審)升等申請教師占比 - 不同區域學校

學年度	全國學校	北部區域	中部區域	南部區域	其他區域	NCUT
107	0.91%	0.80%	1.37%	0.72%	1.24%	0.56%
108	0.86%	0.70%	0.90%	0.95%	1.82%	0.00%
109	0.75%	0.62%	0.92%	0.79%	1.05%	0.00%

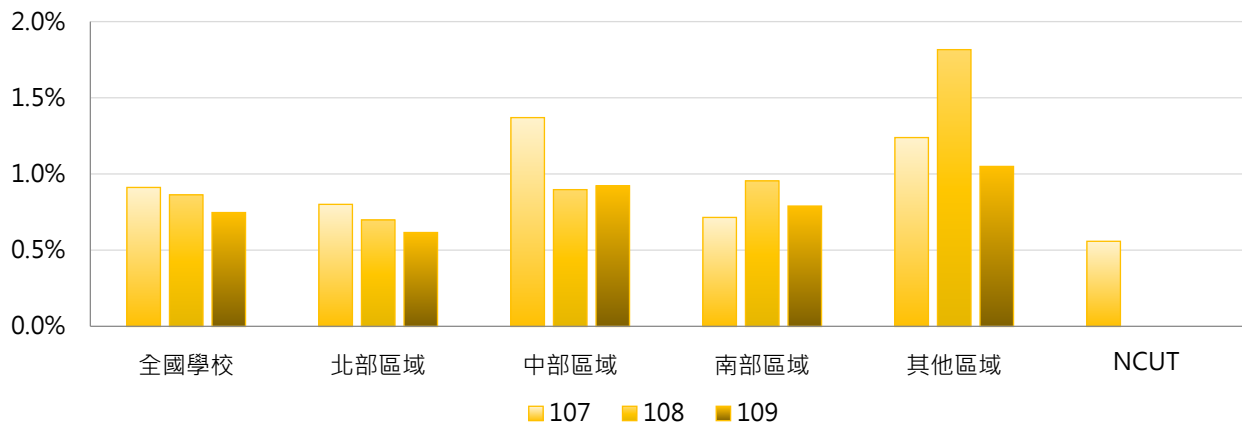

### 4. 107 ~ 109學年度學位論文(文憑送審)升等申請教師占比 - 排序百分位數

學年度	最小值	第25百分位數	中位數	第75百分位數	最大值	NCUT
107	0.00%	0.00%	0.23%	1.23%	7.32%	0.56%
108	0.00%	0.00%	0.28%	1.24%	12.17%	0.00%
109	0.00%	0.00%	0.00%	1.00%	6.59%	0.00%

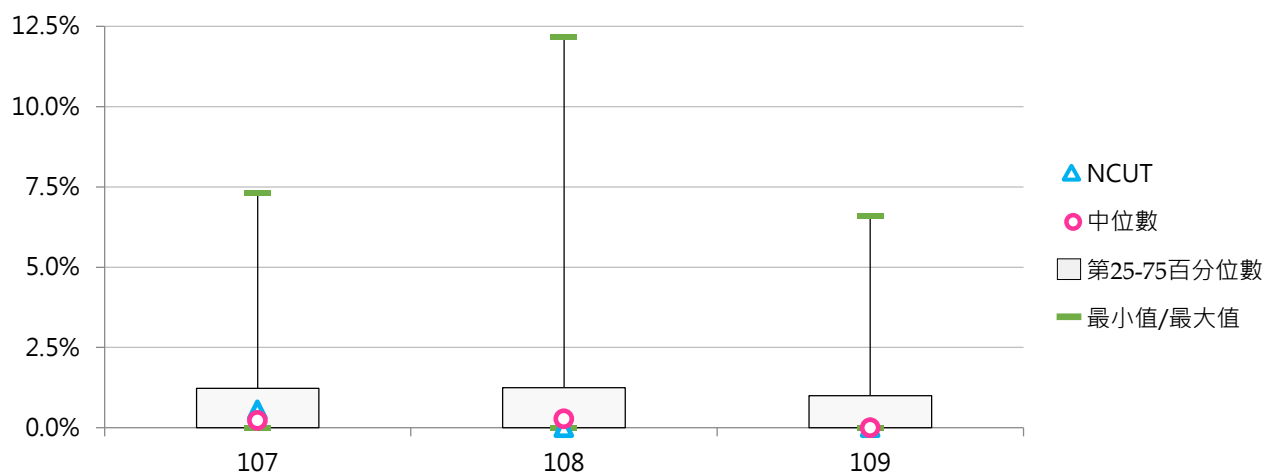

### (三) 學位論文(文憑送審)升等通過教師數

< 專任教師以學位論文(文憑送審)申請升等通過，並獲教育部核發證書之各等級升等人數 >

#### 1. 109學年度各類型學校【學位論文(文憑送審)升等通過教師數】最高前三校

公立大學		私立大學		公立技專		私立技專	
NYCU	8	ASIA	18	NPU	6	MEIHO	4
NTUA	5	CJCU	10	NTCUST	3	MUST	4
NCNU	5	UKN	4	NKUHT	2	MKC	4
		MDU	4	YUNTECH	2		
				NTUST	2		

#### 2. 107~109學年度學位論文(文憑送審)升等通過教師數 - 不同類型學校

學年度	全國學校	公立學校	私立學校	大學校院	技專校院	NCUT
107	1.55	1.43	1.61	1.53	1.57	1
108	1.45	1.40	1.47	1.79	1.16	0
109	1.07	1.04	1.09	1.26	0.91	0

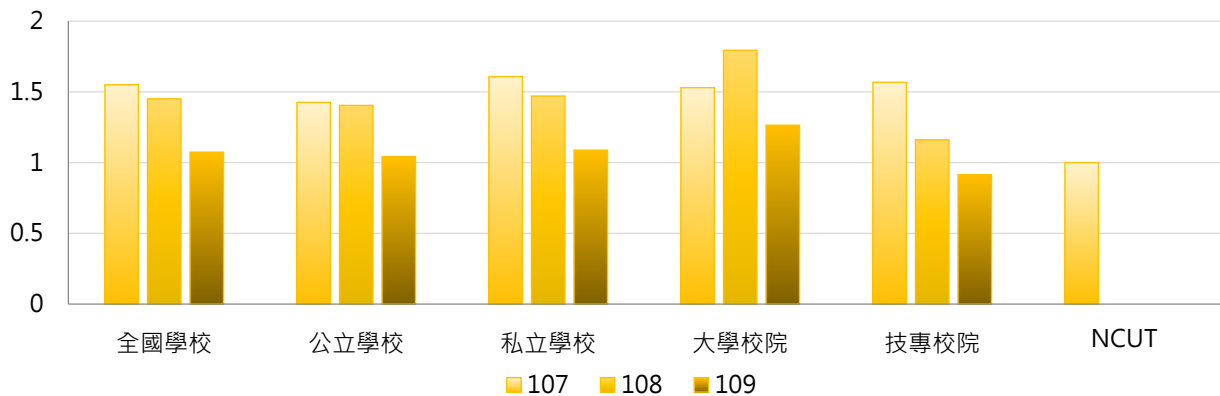

學年度	全國學校	公立大學	私立大學	公立技專	私立技專	NCUT
107	1.55	0.63	2.33	3.13	1.21	1
108	1.45	1.75	1.83	0.67	1.27	0
109	1.07	0.97	1.53	1.20	0.85	0

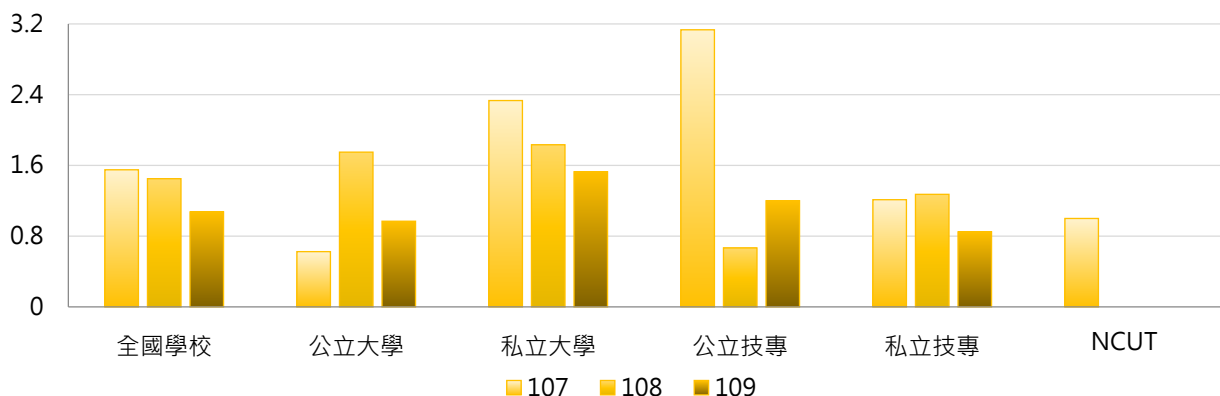



### 3. 107 ~ 109學年度學位論文(文憑送審)升等通過教師數 - 不同區域學校

學年度	全國學校	北部區域	中部區域	南部區域	其他區域	NCUT
107	1.55	1.04	2.40	1.86	1.14	1
108	1.45	1.23	1.73	1.57	1.71	0
109	1.07	0.87	1.77	0.93	1.00	0

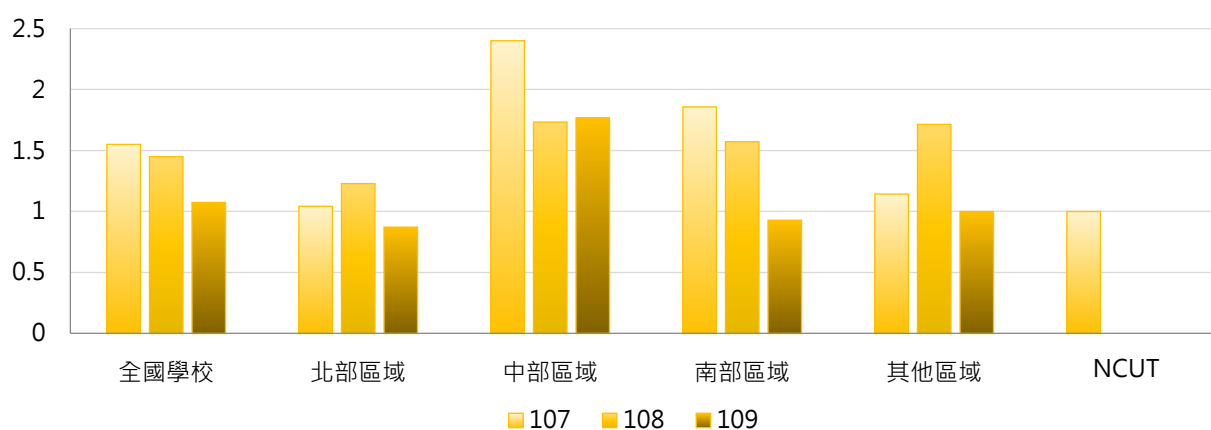

### 4. 107 ~ 109學年度學位論文(文憑送審)升等通過教師數 - 排序百分位數

學年度	最小值	第25百分位數	中位數	第75百分位數	最大值	NCUT
107	0	0	0	2	33	1
108	0	0	1	2	25	0
109	0	0	0	2	18	0

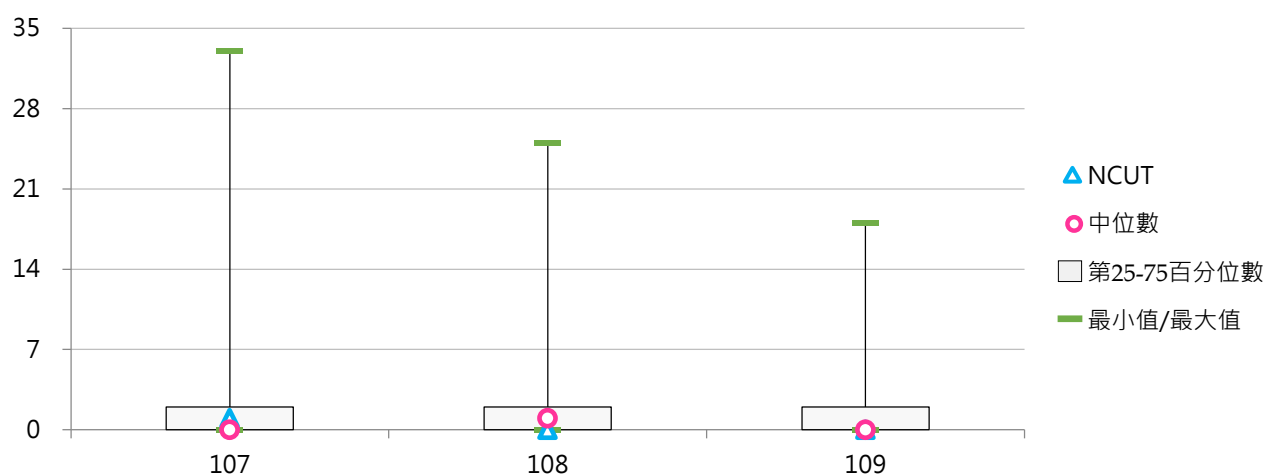

#### 四、藝術作品升等

##### (一) 藝術作品(作品及成就)升等申請教師數

< 專任教師依「專科以上學校教師資格審定辦法」第17條規定，以藝術作品(作品及成就)申請各等級教師升等審查人數 >

##### 1. 109學年度各類型學校【藝術作品(作品及成就)升等申請教師數】最高前三校

公立大學		私立大學		公立技專		私立技專	
TNUA	8	FJU	5	NPUST	2	TUT	3
NTUA	5	USC	4	TCPA	2	TUMT	2
UTAPEI	4	PCCU	4	NTUB	1	CTU	1
						FY	1
						LHU	1
						AEUST	1
						TAJEN	1
						YDU	1

##### 2. 107~109學年度藝術作品(作品及成就)升等申請教師數 - 不同類型學校

學年度	全國學校	公立學校	私立學校	大學校院	技專校院	NCUT
107	0.40	0.60	0.30	0.65	0.19	0
108	0.33	0.47	0.26	0.40	0.27	0
109	0.44	0.64	0.34	0.72	0.20	0

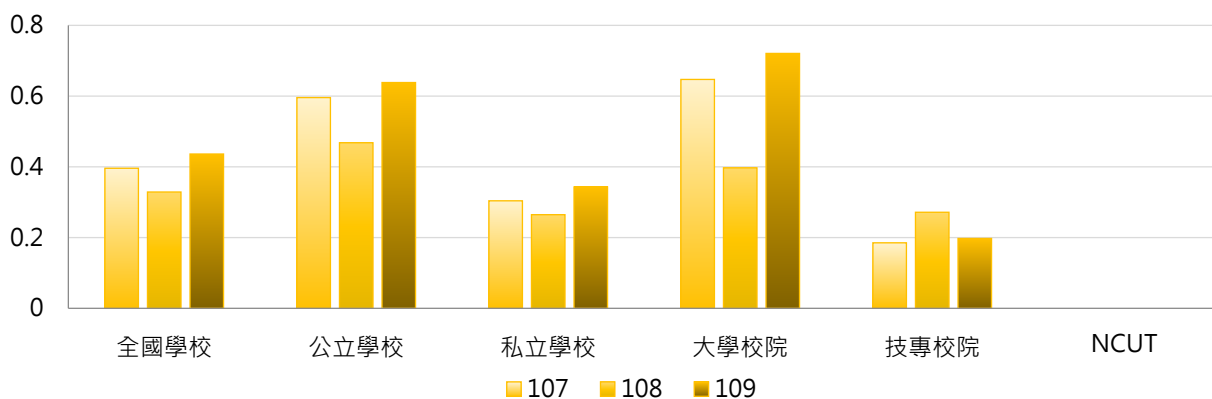

學年度	全國學校	公立大學	私立大學	公立技專	私立技專	NCUT
107	0.40	0.72	0.58	0.33	0.15	0
108	0.33	0.53	0.28	0.33	0.26	0
109	0.44	0.78	0.67	0.33	0.17	0

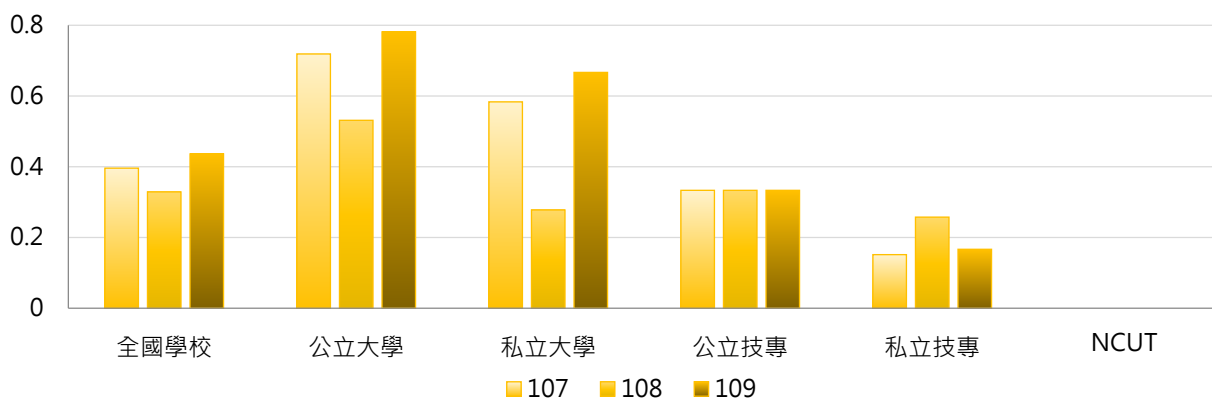

### 3. 107 ~ 109學年度藝術作品(作品及成就)升等申請教師數 - 不同區域學校

學年度	全國學校	北部區域	中部區域	南部區域	其他區域	NCUT
107	0.40	0.50	0.23	0.31	0.57	0
108	0.33	0.30	0.27	0.45	0.14	0
109	0.44	0.67	0.20	0.29	0.00	0

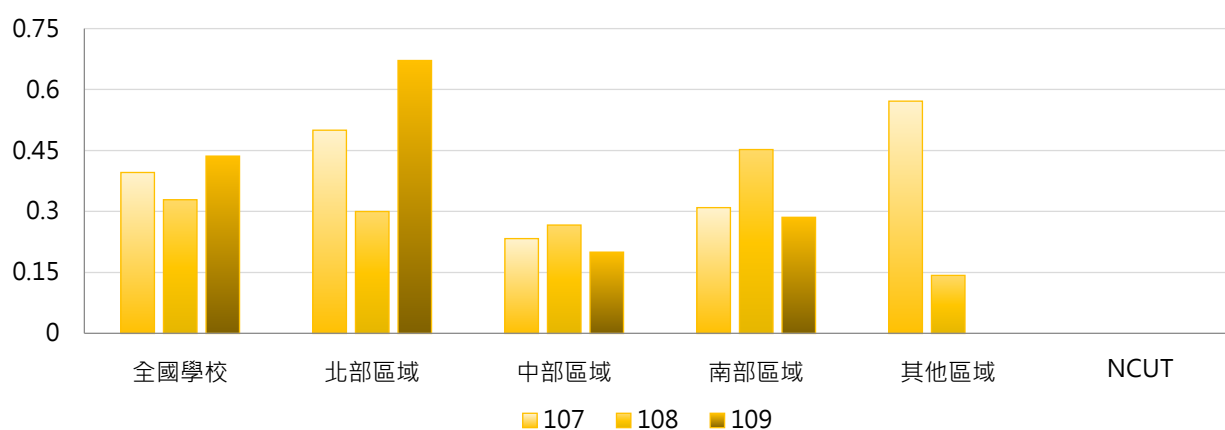

### 4. 107 ~ 109學年度藝術作品(作品及成就)升等申請教師數 - 排序百分位數

學年度	最小值	第25百分位數	中位數	第75百分位數	最大值	NCUT
107	0	0	0	1	5	0
108	0	0	0	0	5	0
109	0	0	0	0	8	0

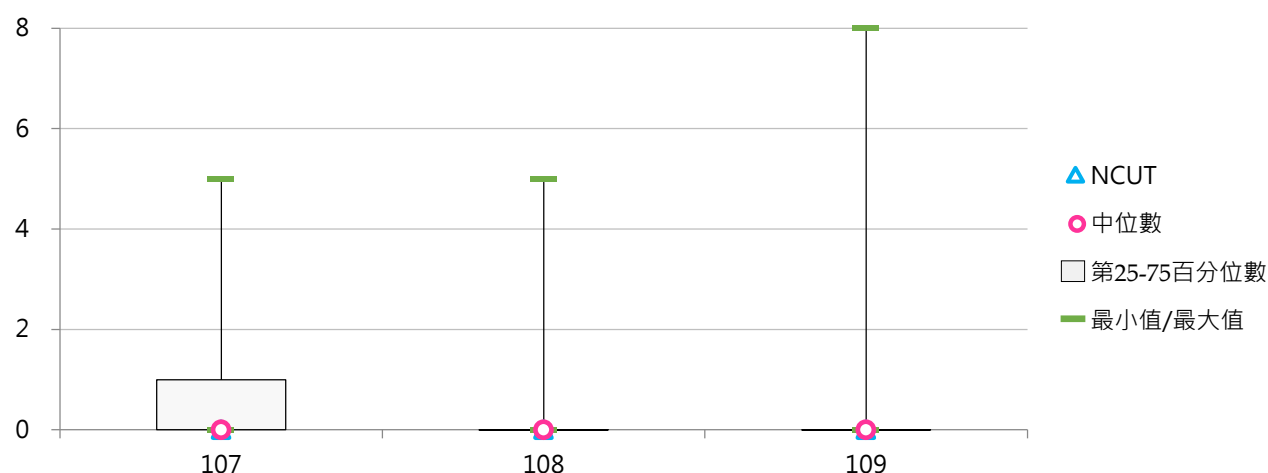

## (二) 藝術作品(作品及成就)升等申請教師占比

< 以藝術作品(作品及成就)申請升等專任教師數 / 全校專任副教授、助理教授及講師人數 >

### 1. 109學年度各類型學校【藝術作品(作品及成就)升等申請教師占比】最高前三校

公立大學		私立大學		公立技專		私立技專	
TNUA	7.02%	HCU	2.04%	TCPA	6.67%	TUMT	1.54%
NTUA	5.49%	USC	1.37%	NPUST	0.79%	YDU	1.16%
NKNU	2.29%	CYCU	0.93%	NTUB	0.65%	TUT	1.01%

### 2. 107~109學年度藝術作品(作品及成就)升等申請教師占比 - 不同類型學校

學年度	全國學校	公立學校	私立學校	大學校院	技專校院	NCUT
107	0.21%	0.36%	0.15%	0.37%	0.09%	0.00%
108	0.18%	0.33%	0.12%	0.24%	0.14%	0.00%
109	0.29%	0.61%	0.14%	0.42%	0.18%	0.00%

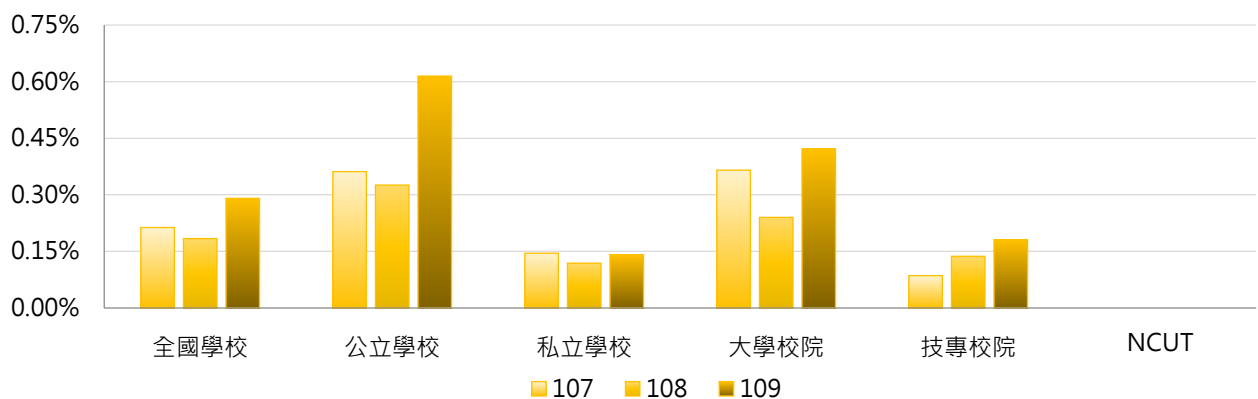

學年度	全國學校	公立大學	私立大學	公立技專	私立技專	NCUT
107	0.21%	0.49%	0.25%	0.09%	0.09%	0.00%
108	0.18%	0.42%	0.08%	0.12%	0.14%	0.00%
109	0.29%	0.65%	0.22%	0.54%	0.10%	0.00%

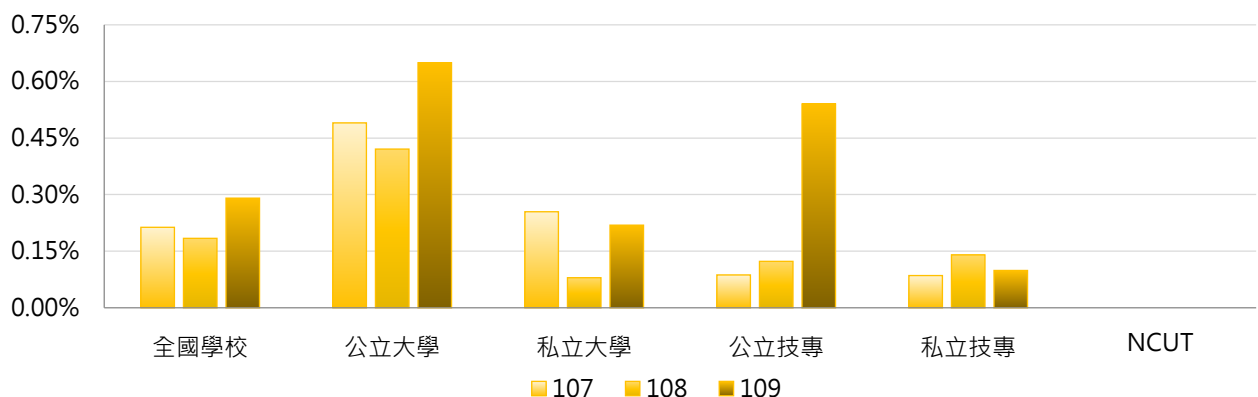

### 3. 107 ~ 109學年度藝術作品(作品及成就)升等申請教師占比 - 不同區域學校

學年度	全國學校	北部區域	中部區域	南部區域	其他區域	NCUT
107	0.21%	0.30%	0.10%	0.13%	0.36%	0.00%
108	0.18%	0.19%	0.11%	0.24%	0.10%	0.00%
109	0.29%	0.47%	0.11%	0.17%	0.00%	0.00%

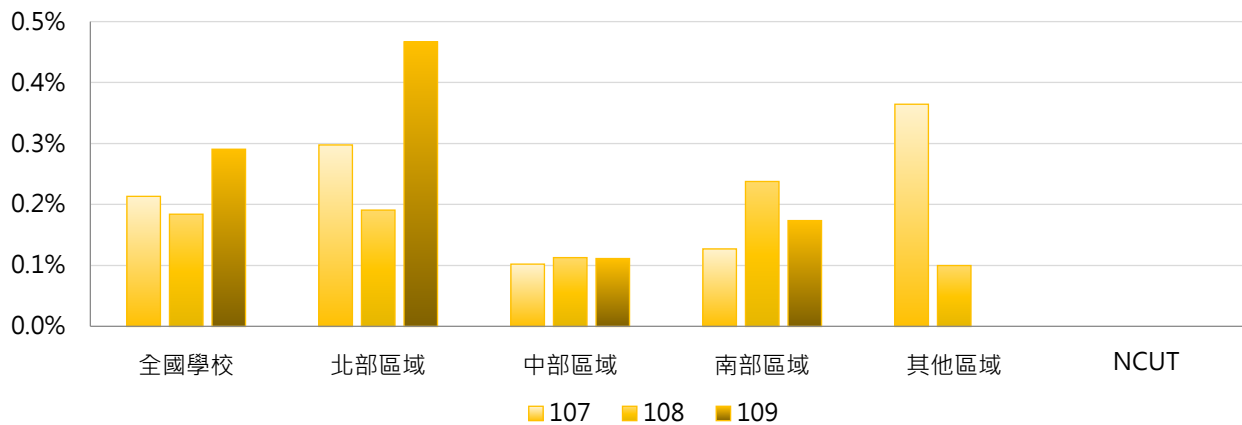

### 4. 107 ~ 109學年度藝術作品(作品及成就)升等申請教師占比 - 排序百分位數

學年度	最小值	第25百分位數	中位數	第75百分位數	最大值	NCUT
107	0.00%	0.00%	0.00%	0.18%	4.39%	0.00%
108	0.00%	0.00%	0.00%	0.00%	5.68%	0.00%
109	0.00%	0.00%	0.00%	0.00%	7.02%	0.00%

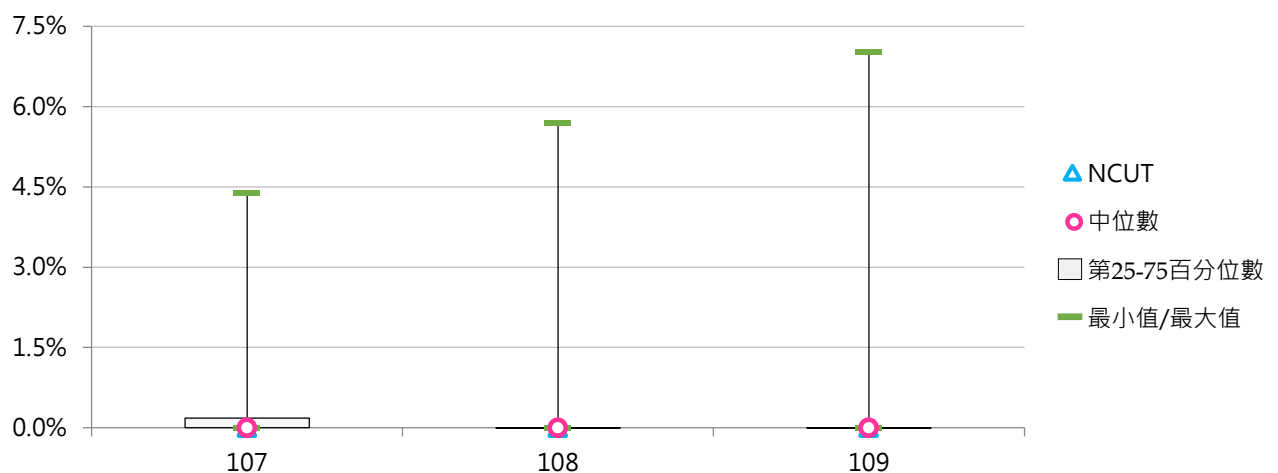

### (三) 藝術作品(作品及成就)升等通過教師數

< 專任教師以藝術作品(作品及成就)申請升等通過，並獲教育部核發證書之各等級升等人數 >

#### 1. 109學年度各類型學校【藝術作品(作品及成就)升等通過教師數】最高前三校

公立大學		私立大學		公立技專		私立技專	
TNUA	8	USC	4	NPUST	2	TUT	2
NTUA	4	PCCU	4	NTUB	1	FY	1
UTAPEI	2	CYCU	3	--	--	CTU	1
NKNU	2					LHU	1
						TAJEN	1
						YDU	1

#### 2. 107~109學年度藝術作品(作品及成就)升等通過教師數 - 不同類型學校

學年度	全國學校	公立學校	私立學校	大學校院	技專校院	NCUT
107	0.34	0.51	0.26	0.59	0.14	0
108	0.29	0.45	0.22	0.38	0.21	0
109	0.34	0.49	0.27	0.60	0.12	0

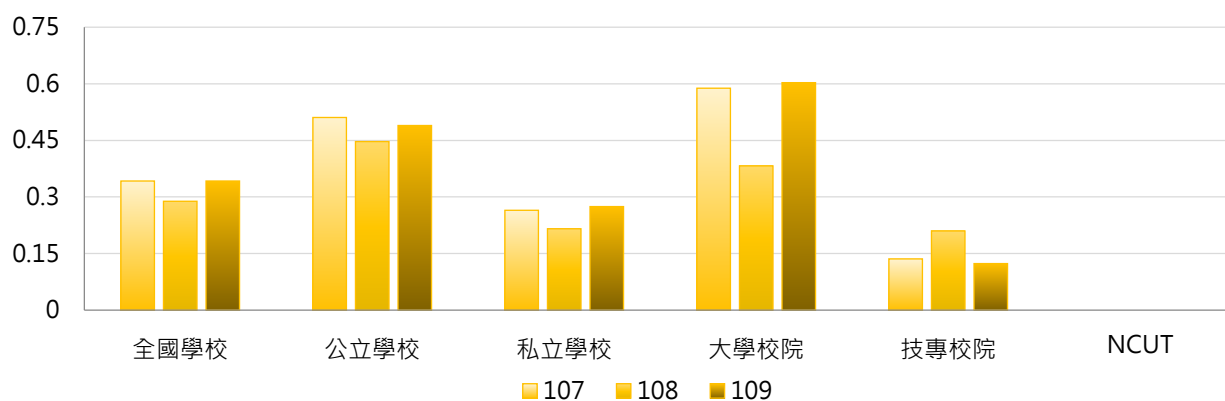

學年度	全國學校	公立大學	私立大學	公立技專	私立技專	NCUT
107	0.34	0.69	0.50	0.13	0.14	0
108	0.29	0.53	0.25	0.27	0.20	0
109	0.34	0.63	0.58	0.20	0.11	0

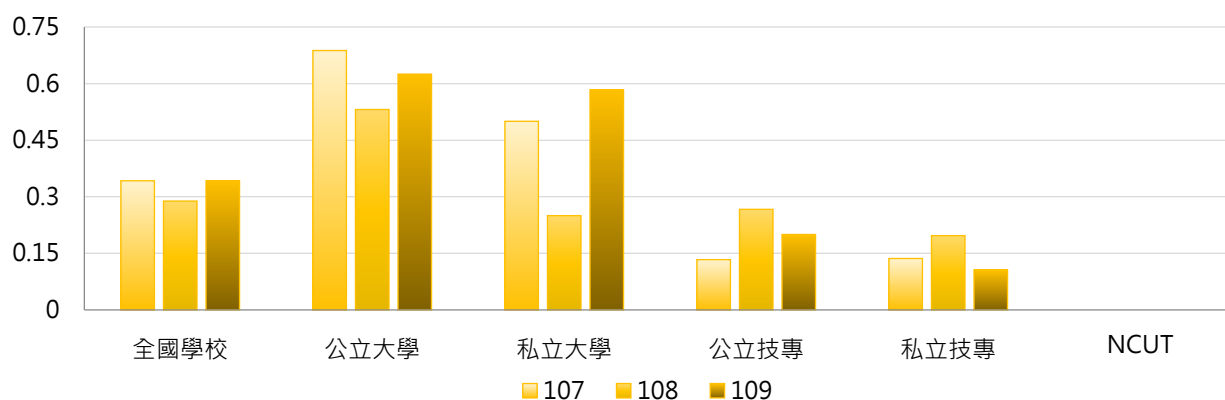

### 3. 107 ~ 109學年度藝術作品(作品及成就)升等通過教師數 - 不同區域學校

學年度	全國學校	北部區域	中部區域	南部區域	其他區域	NCUT
107	0.34	0.46	0.20	0.24	0.43	0
108	0.29	0.27	0.23	0.38	0.14	0
109	0.34	0.51	0.17	0.24	0.00	0

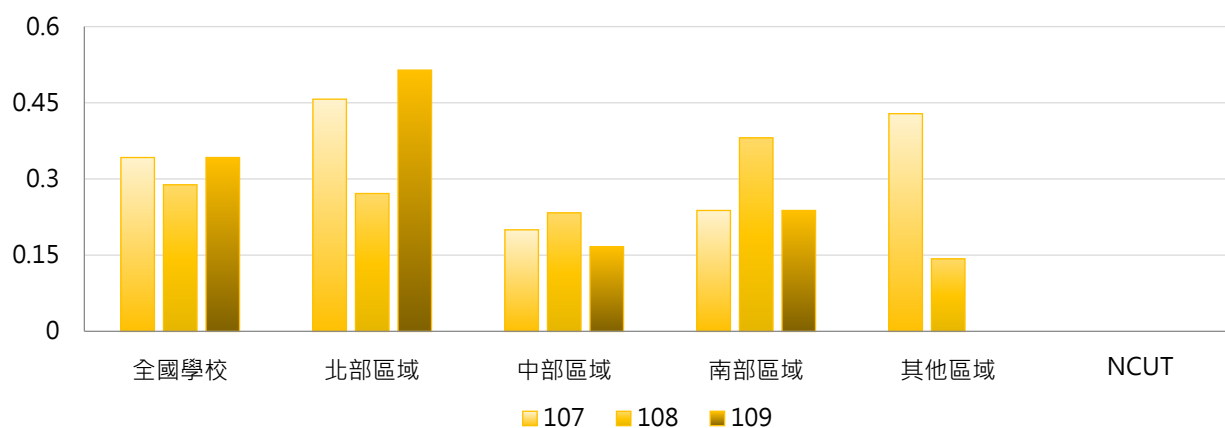

### 4. 107 ~ 109學年度藝術作品(作品及成就)升等通過教師數 - 排序百分位數

學年度	最小值	第25百分位數	中位數	第75百分位數	最大值	NCUT
107	0	0	0	0	5	0
108	0	0	0	0	5	0
109	0	0	0	0	8	0

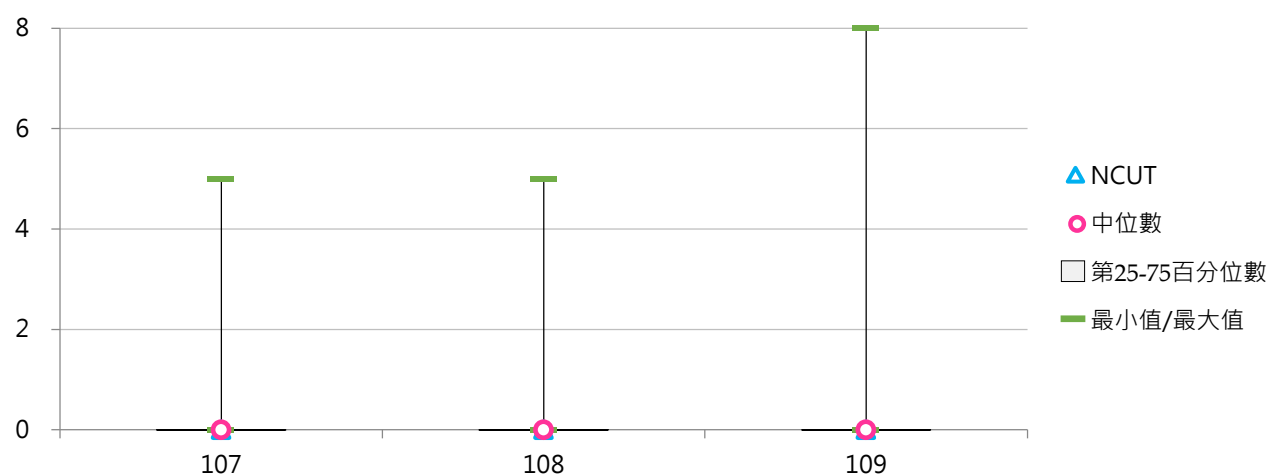

## 五、應用科技升等

### (一) 應用科技(技術報告)升等申請教師數

< 專任教師依「專科以上學校教師資格審定辦法」第15條規定，以應用科技(技術報告)申請各等級教師升等審查人數 >

#### 1. 109學年度各類型學校【應用科技(技術報告)升等申請教師數】最高前三校

公立大學	私立大學	公立技專	私立技專
NKNU 1	ASIA 4	NKUST 14	CHIHLEE 11
NSYSU 1	FGU 2	NFU 6	AEUST 10
NCUE 1	NHU 1	NPU 6	KSU 5
NIU 1	PCCU 1		
NPTU 1	ISU 1		
	USC 1		
	PU 1		
	CYCU 1		
	CGU 1		

#### 2. 107 ~ 109學年度應用科技(技術報告)升等申請教師數 - 不同類型學校

學年度	全國學校	公立學校	私立學校	大學校院	技專校院	NCUT
107	0.91	0.94	0.90	0.40	1.35	1
108	0.72	0.60	0.77	0.31	1.06	3
109	0.86	0.98	0.80	0.26	1.36	1

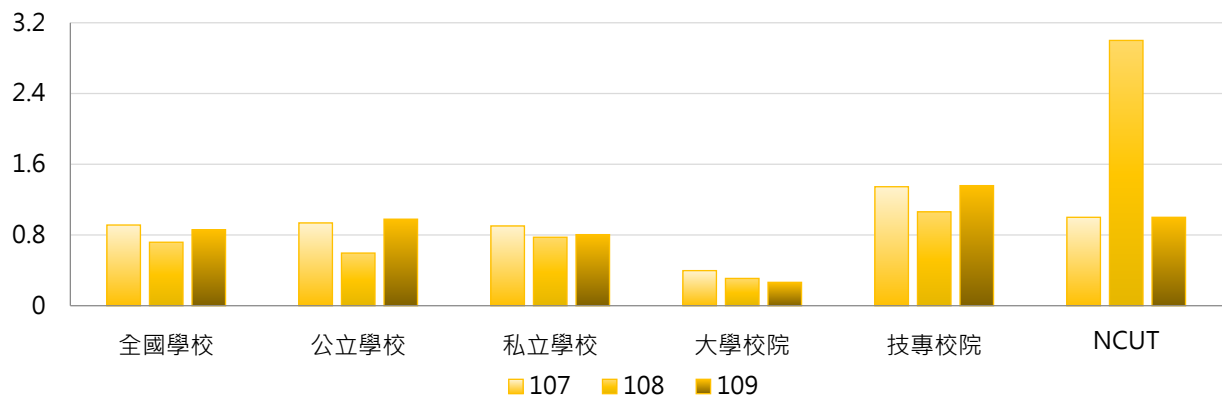

學年度	全國學校	公立大學	私立大學	公立技專	私立技專	NCUT
107	0.91	0.25	0.53	2.40	1.11	1
108	0.72	0.13	0.47	1.60	0.94	3
109	0.86	0.16	0.36	2.73	1.05	1

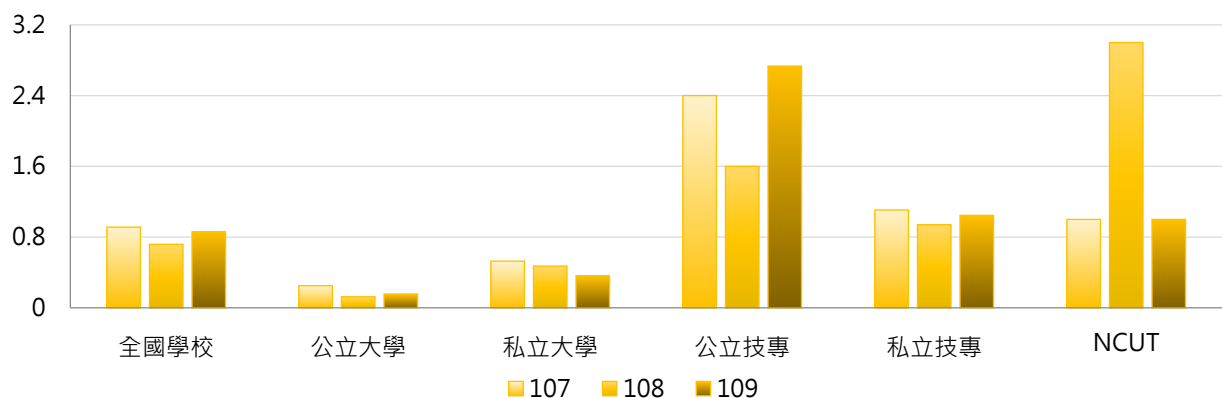





### 3. 107 ~ 109學年度應用科技(技術報告)升等申請教師數 - 不同區域學校

學年度	全國學校	北部區域	中部區域	南部區域	其他區域	NCUT
107	0.91	0.49	0.83	1.79	0.29	1
108	0.72	0.53	1.17	0.81	0.14	3
109	0.86	0.69	0.93	1.19	0.29	1

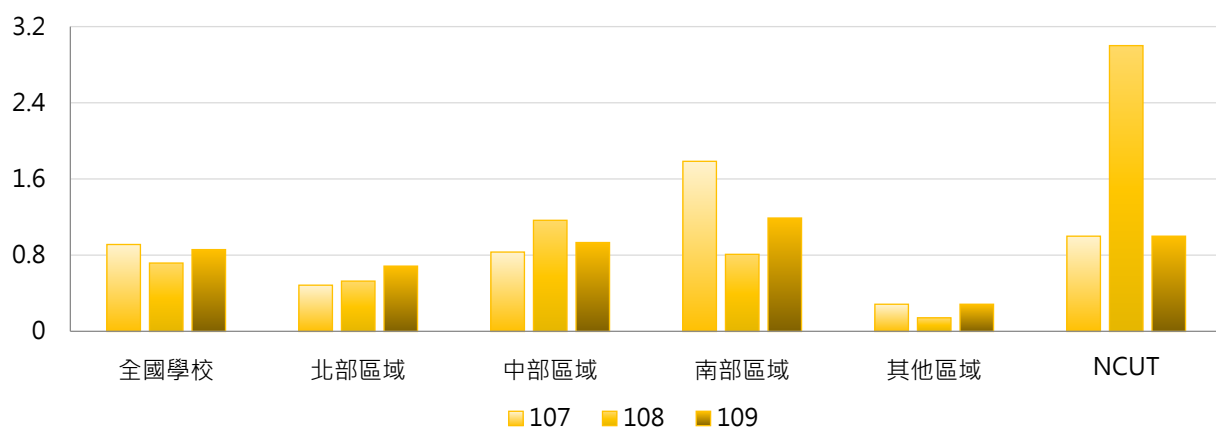

### 4. 107 ~ 109學年度應用科技(技術報告)升等申請教師數 - 排序百分位數

學年度	最小值	第25百分位數	中位數	第75百分位數	最大值	NCUT
107	0	0	0	1	21	1
108	0	0	0	1	9	3
109	0	0	0	1	14	1

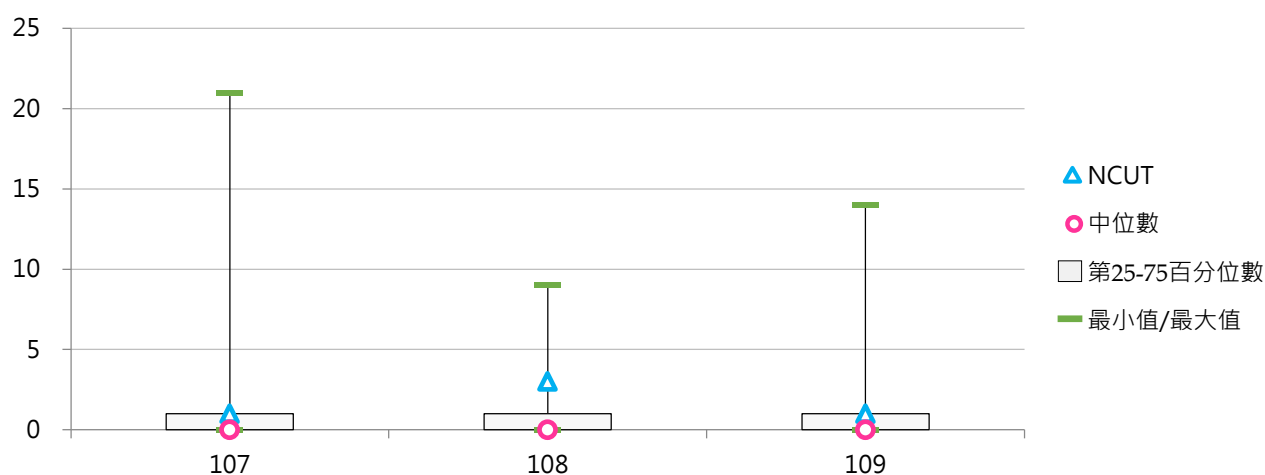

## (二) 應用科技(技術報告)升等申請教師占比

< 以應用科技(技術報告)申請升等專任教師數 / 全校專任副教授、助理教授及講師人數 >

### 1. 109學年度各類型學校【應用科技(技術報告)升等申請教師占比】最高前三校

公立大學		私立大學		公立技專		私立技專	
NKNU	0.76%	FGU	1.55%	NPU	6.59%	AEUST	8.06%
NIU	0.72%	ASIA	1.35%	NTC	3.39%	CHIHLEE	4.51%
NCUE	0.57%	NHU	0.65%	NFU	2.84%	HWU	1.99%

### 2. 107~109學年度應用科技(技術報告)升等申請教師占比 - 不同類型學校

學年度	全國學校	公立學校	私立學校	大學校院	技專校院	NCUT
107	0.39%	0.36%	0.41%	0.19%	0.57%	0.56%
108	0.35%	0.26%	0.39%	0.13%	0.53%	1.56%
109	0.45%	0.51%	0.41%	0.12%	0.72%	0.51%

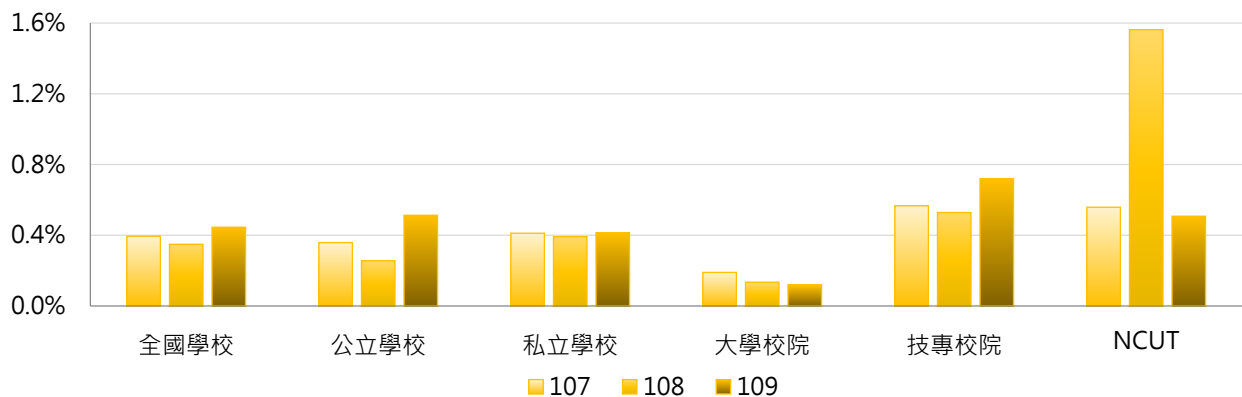

學年度	全國學校	公立大學	私立大學	公立技專	私立技專	NCUT
107	0.39%	0.19%	0.19%	0.73%	0.53%	0.56%
108	0.35%	0.07%	0.19%	0.64%	0.50%	1.56%
109	0.45%	0.09%	0.15%	1.42%	0.56%	0.51%

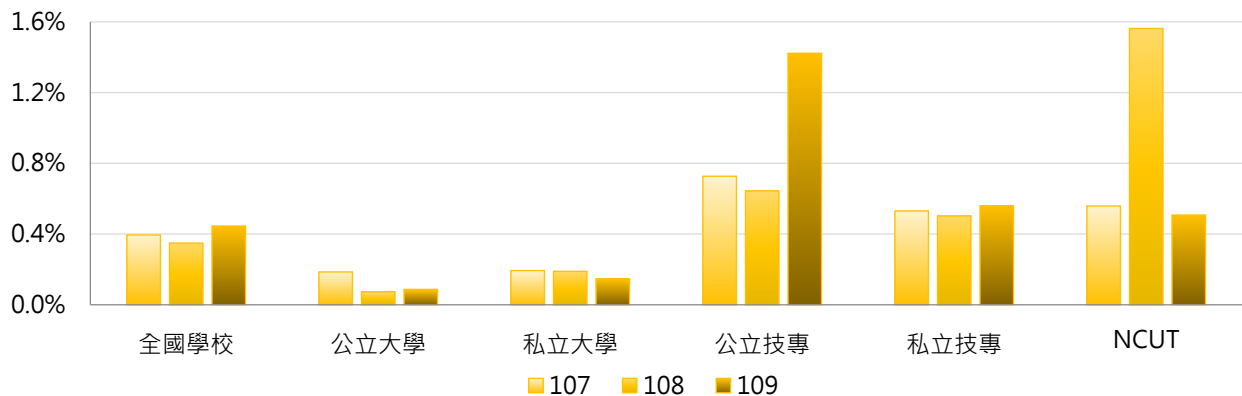

### 3. 107 ~ 109學年度應用科技(技術報告)升等申請教師占比 - 不同區域學校

學年度	全國學校	北部區域	中部區域	南部區域	其他區域	NCUT
107	0.39%	0.27%	0.41%	0.62%	0.23%	0.56%
108	0.35%	0.26%	0.61%	0.35%	0.08%	1.56%
109	0.45%	0.39%	0.42%	0.55%	0.48%	0.51%

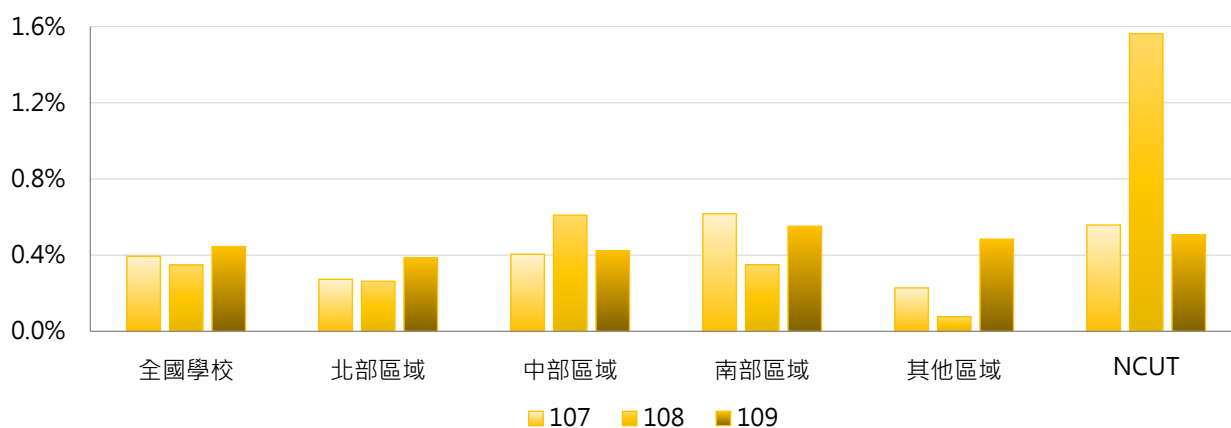

### 4. 107 ~ 109學年度應用科技(技術報告)升等申請教師占比 - 排序百分位數

學年度	最小值	第25百分位數	中位數	第75百分位數	最大值	NCUT
107	0.00%	0.00%	0.00%	0.71%	3.80%	0.56%
108	0.00%	0.00%	0.00%	0.47%	4.30%	1.56%
109	0.00%	0.00%	0.00%	0.42%	8.06%	0.51%

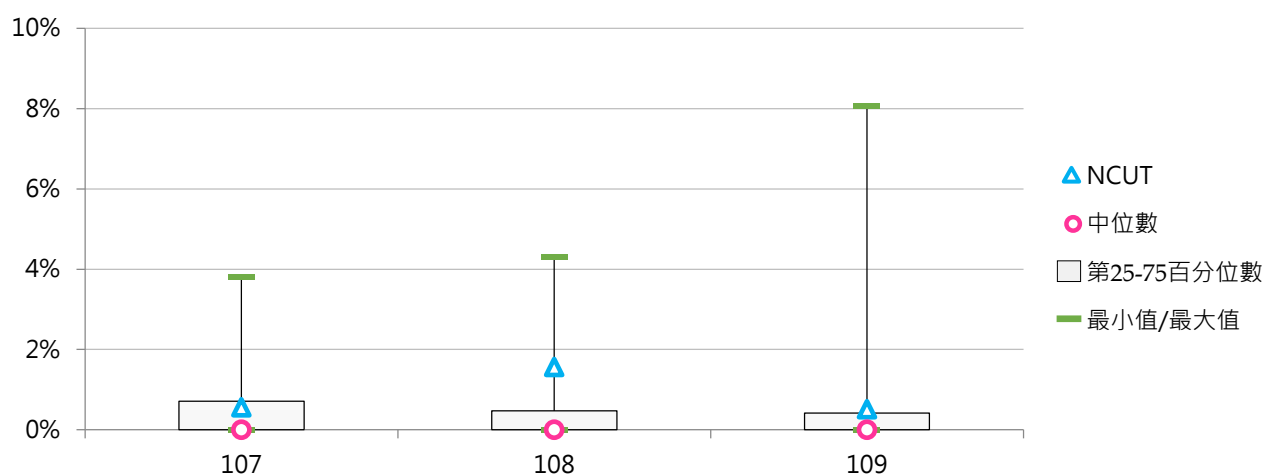

### (三) 應用科技(技術報告)升等通過教師數

< 專任教師以應用科技(技術報告)申請升等通過，並獲教育部核發證書之各等級升等人數 >

#### 1. 109學年度各類型學校【應用科技(技術報告)升等通過教師數】最高前三校

公立大學		私立大學		公立技專		私立技專	
NKNU	1	FGU	2	NPU	6	CHILLEE	6
NSYSU	1	USC	1	NKUST	6	KSU	4
NCUE	1	PCCU	1	NFU	4	YUMT	3
NIU	1	PU	1	YUNTECH	4		
NPTU	1	CYCU	1				
		NHU	1				

#### 2. 107~109學年度應用科技(技術報告)升等通過教師數 - 不同類型學校

學年度	全國學校	公立學校	私立學校	大學校院	技專校院	NCUT
107	0.68	0.72	0.67	0.29	1.01	1
108	0.42	0.38	0.43	0.15	0.64	3
109	0.52	0.68	0.44	0.18	0.80	1

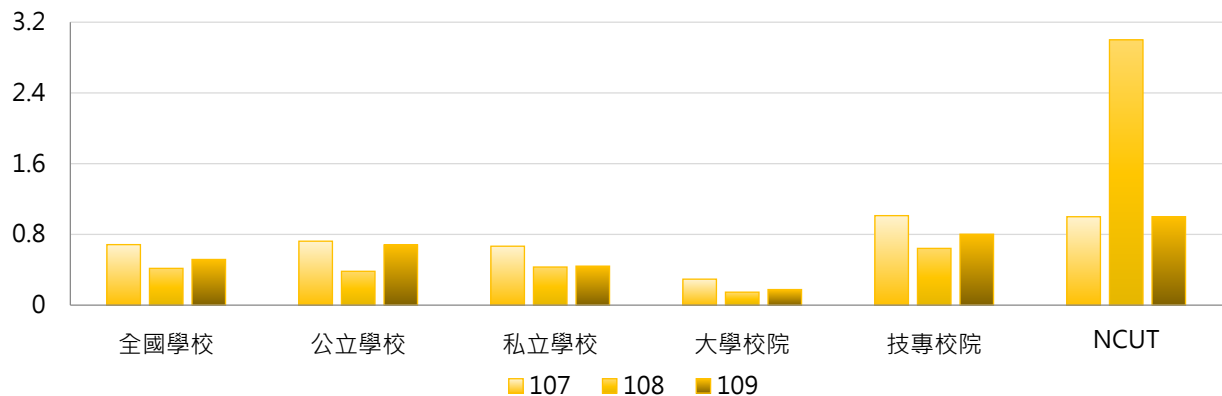

學年度	全國學校	公立大學	私立大學	公立技專	私立技專	NCUT
107	0.68	0.19	0.39	1.87	0.82	1
108	0.42	0.09	0.19	1.00	0.56	3
109	0.52	0.16	0.19	1.80	0.58	1

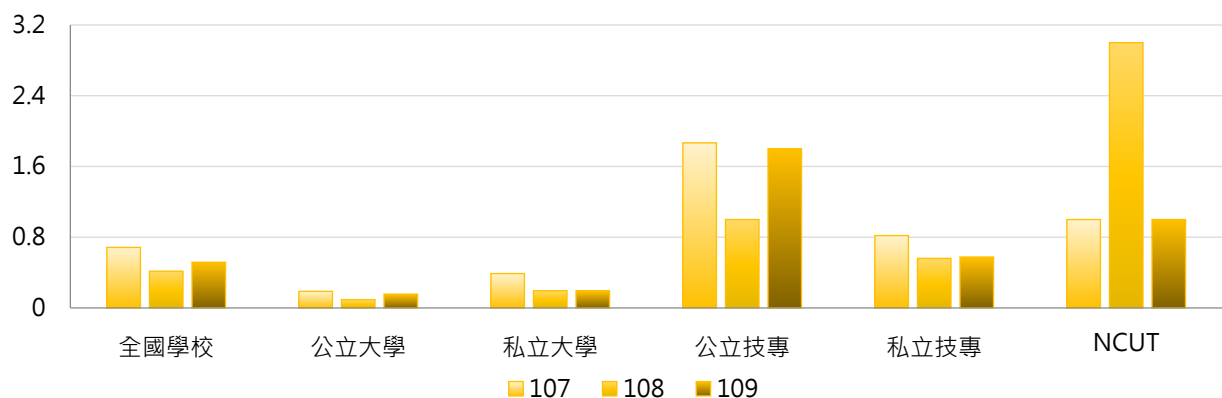

### 3. 107 ~ 109學年度應用科技(技術報告)升等通過教師數 - 不同區域學校

學年度	全國學校	北部區域	中部區域	南部區域	其他區域	NCUT
107	0.68	0.34	0.67	1.38	0.00	1
108	0.42	0.29	0.77	0.45	0.00	3
109	0.52	0.40	0.50	0.79	0.14	1

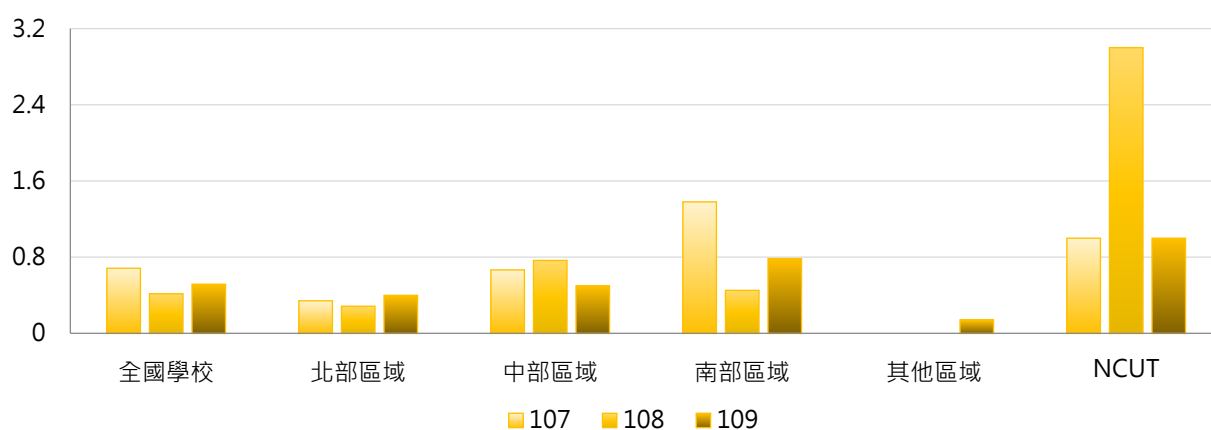

### 4. 107 ~ 109學年度應用科技(技術報告)升等通過教師數 - 排序百分位數

學年度	最小值	第25百分位數	中位數	第75百分位數	最大值	NCUT
107	0	0	0	1	15	1
108	0	0	0	1	4	3
109	0	0	0	1	6	1

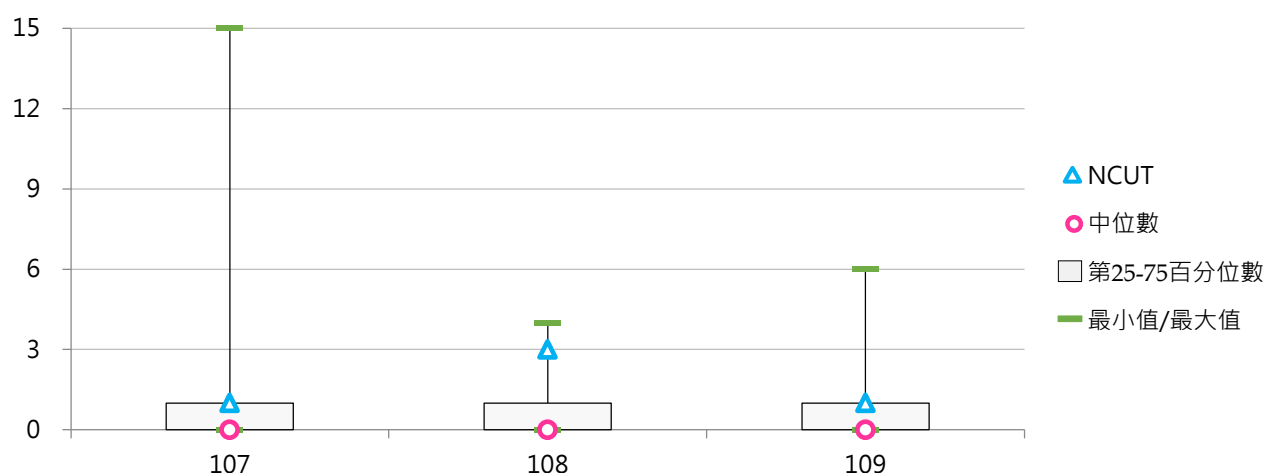

## 六、教學實務升等

### (一) 教學實務(技術報告)升等申請教師數

< 專任教師依「專科以上學校教師資格審定辦法」第16條規定，以教學實務(技術報告)申請各等級教師升等審查人數 >

#### 1. 109學年度各類型學校【教學實務(技術報告)升等申請教師數】最高前三校

公立大學	私立大學	公立技專	私立技專
NIU 2	ASIA 4	NKUST 4	FY 11
NTSU 2	ISU 3	NPU 2	CHIHLEE 5
NKNU 2	USC 3	NTCUST 2	TMUST 4
	NHU 3	NTUNHS 2	AEUST 4
	FCU 3		CGUST 4

#### 2. 107~109學年度教學實務(技術報告)升等申請教師數 - 不同類型學校

學年度	全國學校	公立學校	私立學校	大學校院	技專校院	NCUT
107	0.86	0.77	0.90	0.79	0.91	1
108	0.82	0.57	0.93	0.75	0.88	0
109	0.79	0.57	0.88	0.60	0.94	0

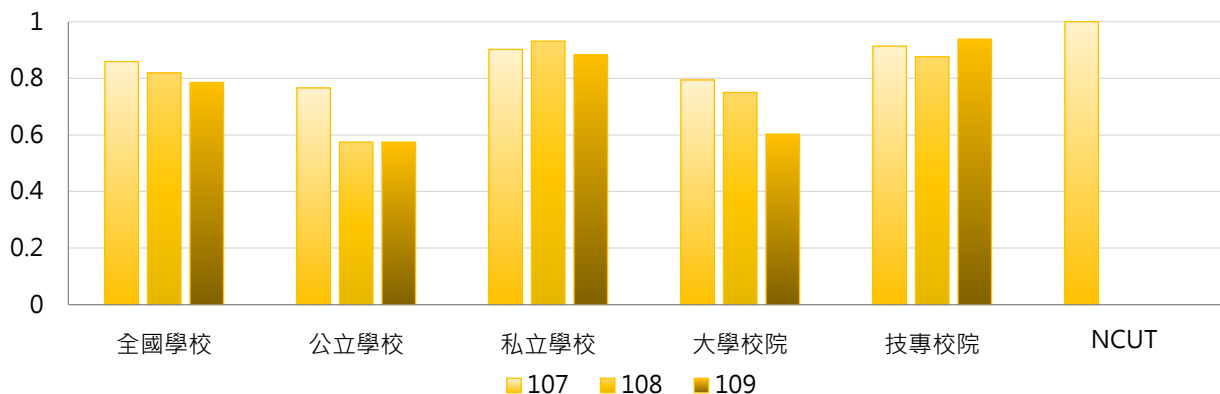

學年度	全國學校	公立大學	私立大學	公立技專	私立技專	NCUT
107	0.86	0.50	1.06	1.33	0.82	1
108	0.82	0.56	0.92	0.60	0.94	0
109	0.79	0.34	0.83	1.07	0.91	0

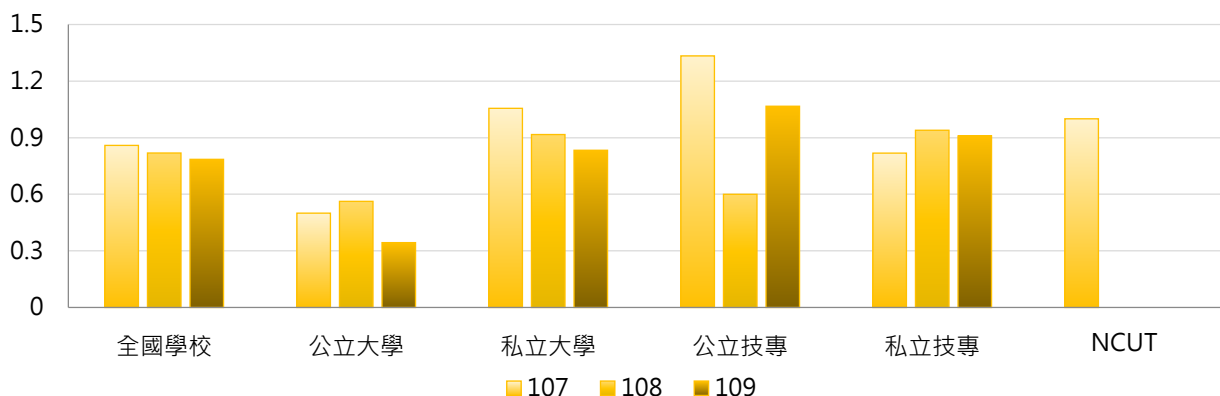

### 3. 107 ~ 109學年度教學實務(技術報告)升等申請教師數 - 不同區域學校

學年度	全國學校	北部區域	中部區域	南部區域	其他區域	NCUT
107	0.86	0.77	1.13	0.88	0.43	1
108	0.82	0.73	0.97	0.98	0.14	0
109	0.79	0.73	0.77	1.02	0.00	0

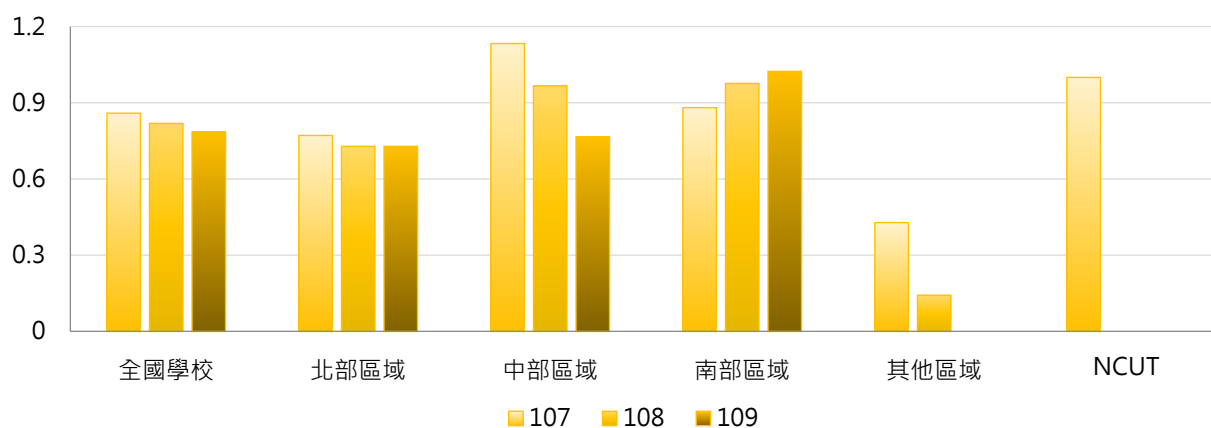

### 4. 107 ~ 109學年度教學實務(技術報告)升等申請教師數 - 排序百分位數

學年度	最小值	第25百分位數	中位數	第75百分位數	最大值	NCUT
107	0	0	0	1	9	1
108	0	0	0	1	9	0
109	0	0	0	1	11	0

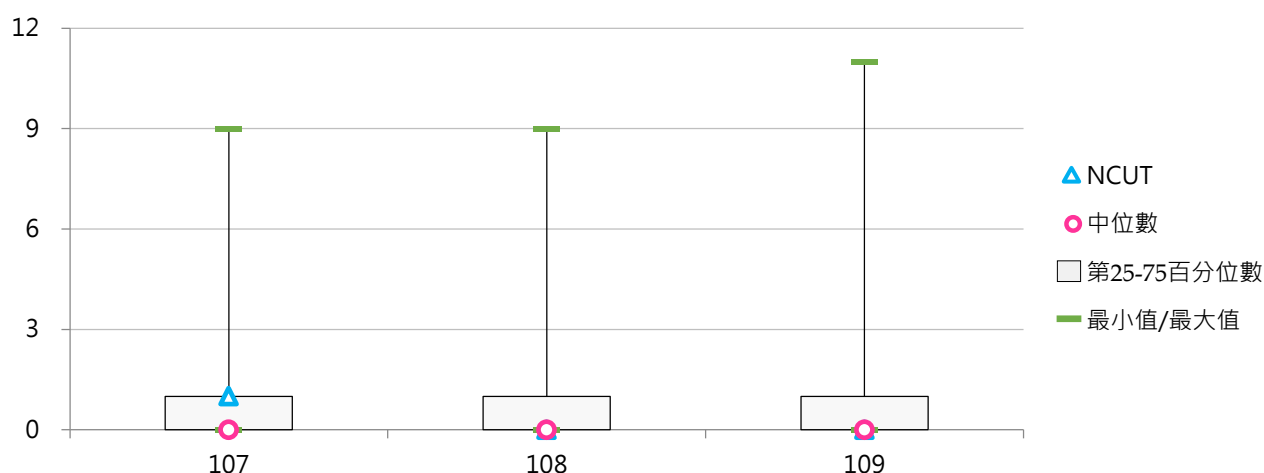

## (二) 教學實務(技術報告)升等申請教師占比

< 以教學實務(技術報告)申請升等專任教師數 / 全校專任副教授、助理教授及講師人數 >

### 1. 109學年度各類型學校【教學實務(技術報告)升等申請教師占比】最高前三校

公立大學		私立大學		公立技專		私立技專	
NTSU	3.33%	HCU	2.04%	NPU	2.20%	FY	4.76%
NKNU	1.53%	NHU	1.96%	NTUNHS	1.44%	AEUST	3.23%
NIU	1.45%	ASIA	1.35%	NKUHT	0.81%	CHHLEE	2.05%

### 2. 107~109學年度教學實務(技術報告)升等申請教師占比 - 不同類型學校

學年度	全國學校	公立學校	私立學校	大專校院	技專校院	NCUT
107	0.41%	0.33%	0.44%	0.38%	0.43%	0.56%
108	0.40%	0.37%	0.42%	0.36%	0.44%	0.00%
109	0.42%	0.38%	0.43%	0.33%	0.49%	0.00%

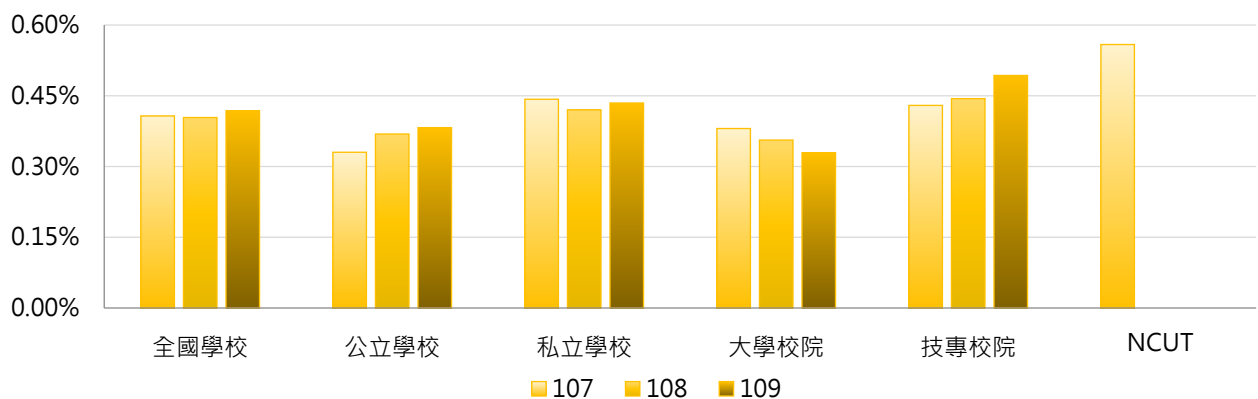

學年度	全國學校	公立大學	私立大學	公立技專	私立技專	NCUT
107	0.41%	0.28%	0.47%	0.43%	0.43%	0.56%
108	0.40%	0.36%	0.35%	0.38%	0.46%	0.00%
109	0.42%	0.31%	0.35%	0.55%	0.48%	0.00%

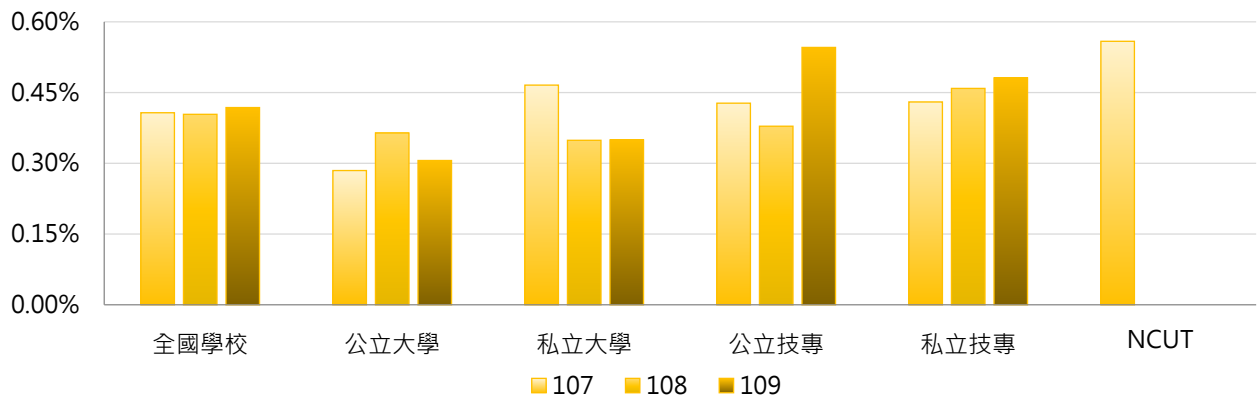





### 3. 107 ~ 109學年度教學實務(技術報告)升等申請教師占比 - 不同區域學校

學年度	全國學校	北部區域	中部區域	南部區域	其他區域	NCUT
107	0.41%	0.43%	0.44%	0.37%	0.22%	0.56%
108	0.40%	0.41%	0.40%	0.43%	0.24%	0.00%
109	0.42%	0.44%	0.34%	0.52%	0.00%	0.00%

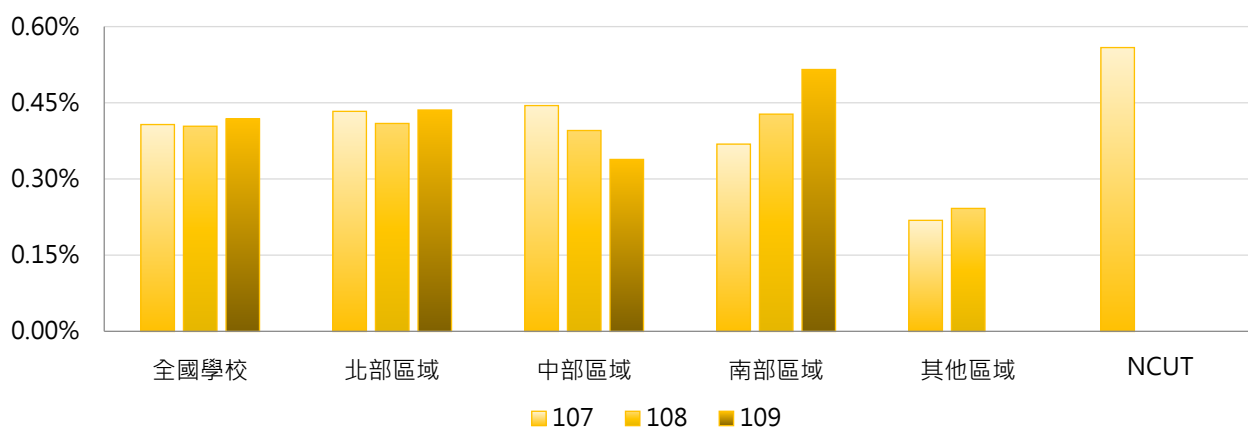

### 4. 107 ~ 109學年度教學實務(技術報告)升等申請教師占比 - 排序百分位數

學年度	最小值	第25百分位數	中位數	第75百分位數	最大值	NCUT
107	0.00%	0.00%	0.00%	0.59%	3.92%	0.56%
108	0.00%	0.00%	0.00%	0.68%	4.23%	0.00%
109	0.00%	0.00%	0.00%	0.62%	4.76%	0.00%

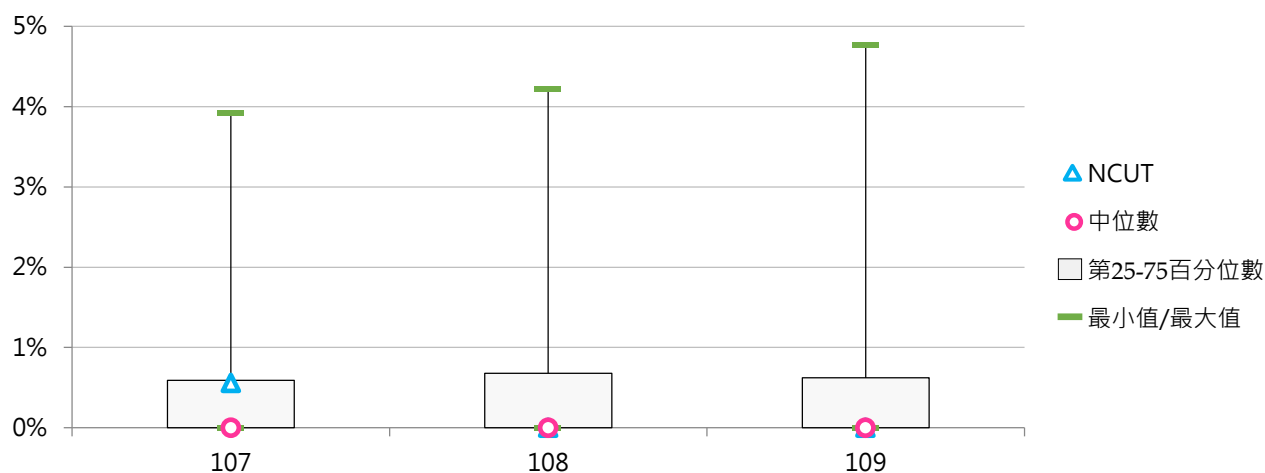



### (三) 教學實務(技術報告)升等通過教師數

< 專任教師以教學實務(技術報告)申請升等通過，並獲教育部核發證書之各等級升等人數 >

#### 1. 109學年度各類型學校【教學實務(技術報告)升等通過教師數】最高前三校

公立大學	私立大學	公立技專	私立技專
NTSU 2	USC 3	NKUST 3	FY 7
NTUE 1	FCU 3	NTUNHS 2	CGUST 4
NTCU 1	ASIA 3	NTUB 1	OCU 3
NIU 1	NHU 3	NFU 1	
TNUA 1		NPUST 1	
NKNU 1		NTUST 1	
CCU 1		NPU 1	
NCUE 1		NKUHT 1	
		NTCUST 1	

#### 2. 107~109學年度教學實務(技術報告)升等通過教師數 - 不同類型學校

學年度	全國學校	公立學校	私立學校	大學校院	技專校院	NCUT
107	0.64	0.55	0.68	0.65	0.63	1
108	0.59	0.47	0.65	0.56	0.62	0
109	0.57	0.45	0.63	0.51	0.62	0

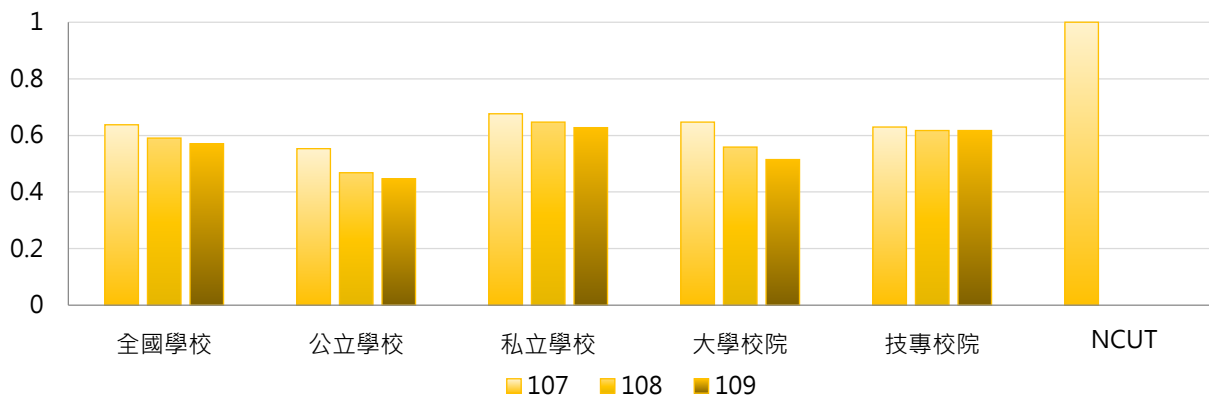

學年度	全國學校	公立大學	私立大學	公立技專	私立技專	NCUT
107	0.64	0.41	0.86	0.87	0.58	1
108	0.59	0.47	0.64	0.47	0.65	0
109	0.57	0.28	0.72	0.80	0.58	0

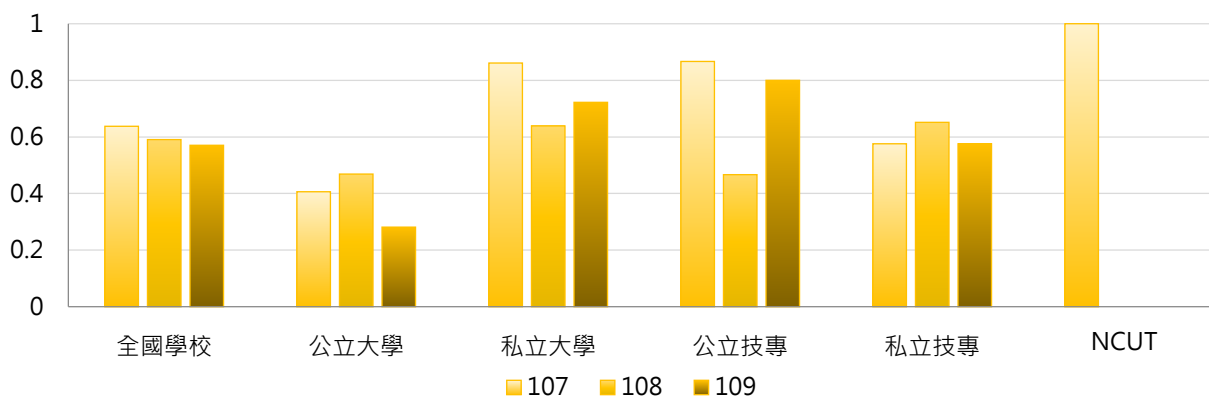

### 3. 107 ~ 109學年度教學實務(技術報告)升等通過教師數 - 不同區域學校

學年度	全國學校	北部區域	中部區域	南部區域	其他區域	NCUT
107	0.64	0.56	1.00	0.57	0.29	1
108	0.59	0.53	0.70	0.69	0.14	0
109	0.57	0.50	0.63	0.74	0.00	0

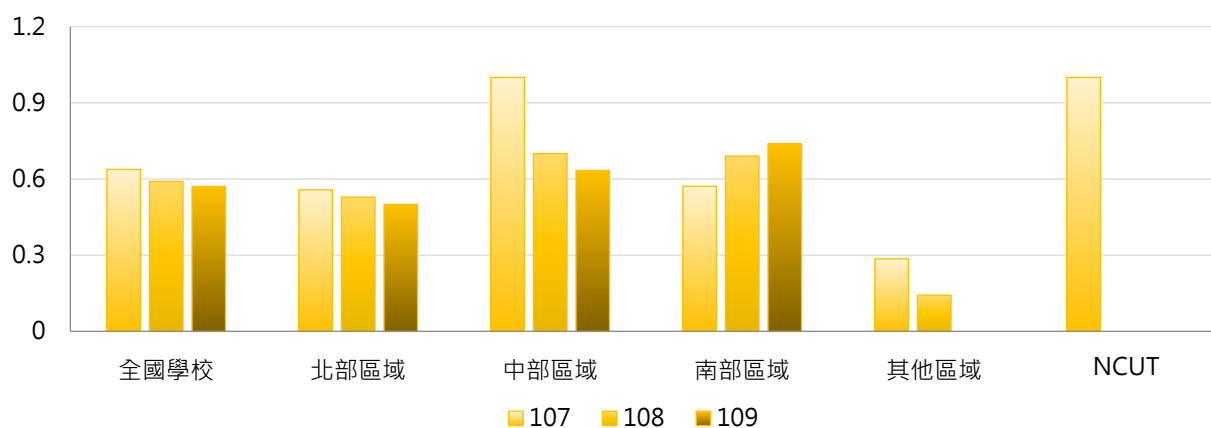

### 4. 107 ~ 109學年度教學實務(技術報告)升等通過教師數 - 排序百分位數

學年度	最小值	第25百分位數	中位數	第75百分位數	最大值	NCUT
107	0	0	0	1	6	1
108	0	0	0	1	7	0
109	0	0	0	1	7	0

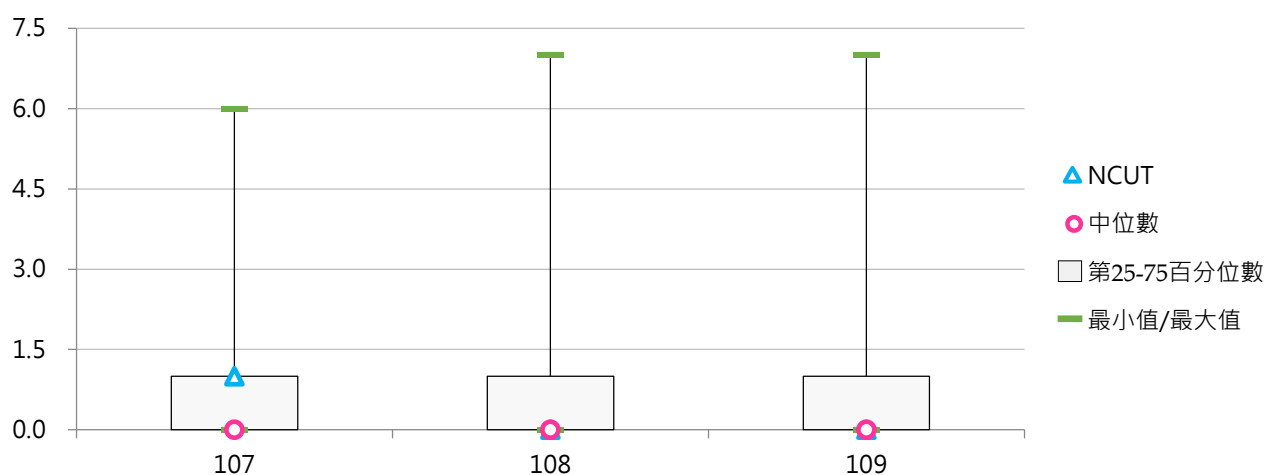

## 肆 兼任教師

### 統計說明



#### 【統計對象】

全國149所公私立大專校院，包含教育大學，但不包括宗教研修學院、空中大學及軍警校院。其中國立交通大學、國立陽明大學於110年2月1日合併成為國立陽明交通大學，其數據係以二校整併統計整理。

#### 【區域劃分】

北部區域：基隆市、臺北市、新北市、桃園市、新竹市、新竹縣、宜蘭縣  
中部區域：苗栗縣、臺中市、彰化縣、南投縣、雲林縣  
南部區域：嘉義市、嘉義縣、臺南市、高雄市、屏東縣、澎湖縣  
其他區域：花蓮縣、臺東縣、金門縣、連江縣

#### 【兼任教師】

係指學校依據「教師法」、「教育人員任用條例」及下列條件之一者，且依學校程序完成聘任之兼任教師。

(1) 公立大專校院：依「專科以上學校兼任教師聘任辦法」、「大學聘任專業技術人員擔任教學辦法」或「專科學校專業及技術教師選聘辦法」進用之兼任教師、兼任專業技術人員或兼任專業及技術教師，且依學校程序完成聘任及具授課事實之兼任教師。

(2) 私立大專校院：僅從事發給學分或授予學位之課程教學，且為「專科以上學校兼任教師聘任辦法」、「大學聘任專業技術人員擔任教學辦法」或「專科學校專業及技術教師選聘辦法」所稱之兼任教師、兼任專業技術人員或兼任專業及技術教師。

各職級兼任教師數：係指學校依相關規定聘任之兼任【教授、副教授、助理教授、講師、其他教師】等職級之教師人數，包括學校聘任之境內、外兼任教師數。

其他教師：係指學校軍訓教官、護理教師、運動教練、86年3月21日前之助教、護理臨床指導教師及其他不具有教授、副教授、助理教授、講師等名義之教師。

不包括僅授課於「附設進修學院及附設進修專校」之兼任教師。

#### 【資料來源】

111年8月31日整理自教育部大專校院校務資訊公開平臺：資料由【教育部高教司大學校院校務資料庫】之「教1.專兼任教師明細表」、【教育部技職司技專校院校務資料庫】之「表1-1.教師基本資料表」產出，並由【教育部統計處】彙整提供，以每年10月15日為統計基準日。

## 一、總體概況

### (一) 全校兼任教師數

< 學校依相關規定聘任之兼任教授、副教授、助理教授、講師及其他教師等職級之人數，包括境內、外兼任教師數 >

#### 1. 110學年度各類型學校【全校兼任教師數】最高前三校

公立大學		私立大學		公立技專		私立技專	
NTU	1,374	FJU	1,255	NTCUST	898	CSU	681
NYCU	945	PCCU	902	NKUST	760	CYUT	529
NCKU	778	SCU	860	NCUT	513	HK	446

#### 2. 108 ~ 110學年度全校兼任教師數 - 不同類型學校

學年度	全國學校	公立學校	私立學校	大學校院	技專校院	NCUT
108	282	319	264	353	222	451
109	284	327	264	353	226	458
110	285	333	263	358	224	513

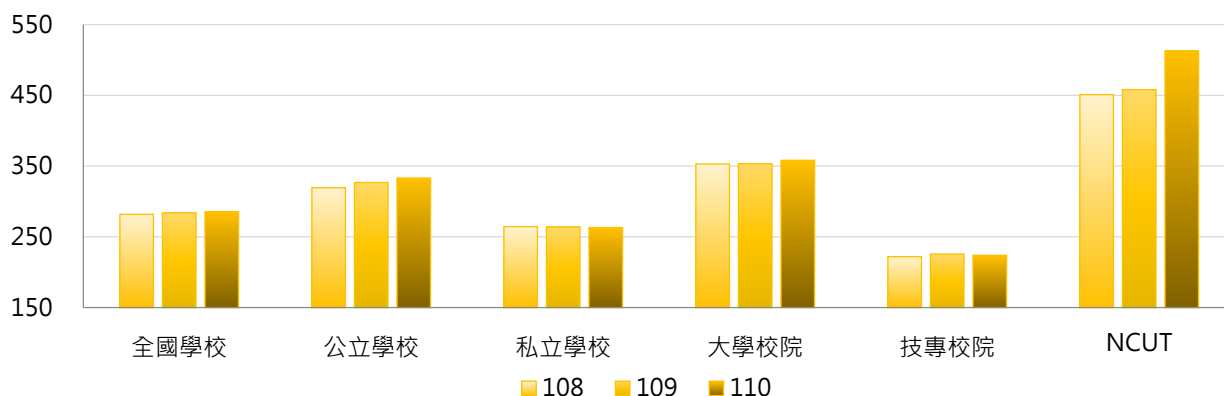

學年度	全國學校	公立大學	私立大學	公立技專	私立技專	NCUT
108	282	329	374	299	204	451
109	284	334	371	312	206	458
110	285	342	373	315	203	513

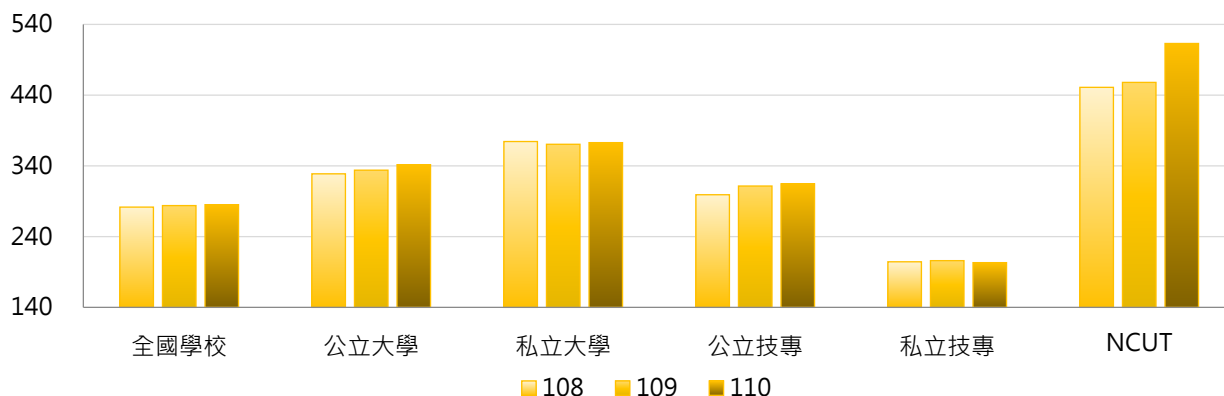

### 3. 108 ~ 110學年度全校兼任教師數 - 不同區域學校

學年度	全國學校	北部區域	中部區域	南部區域	其他區域	NCUT
108	282	321	296	229	147	451
109	284	322	303	229	156	458
110	285	323	304	231	150	513

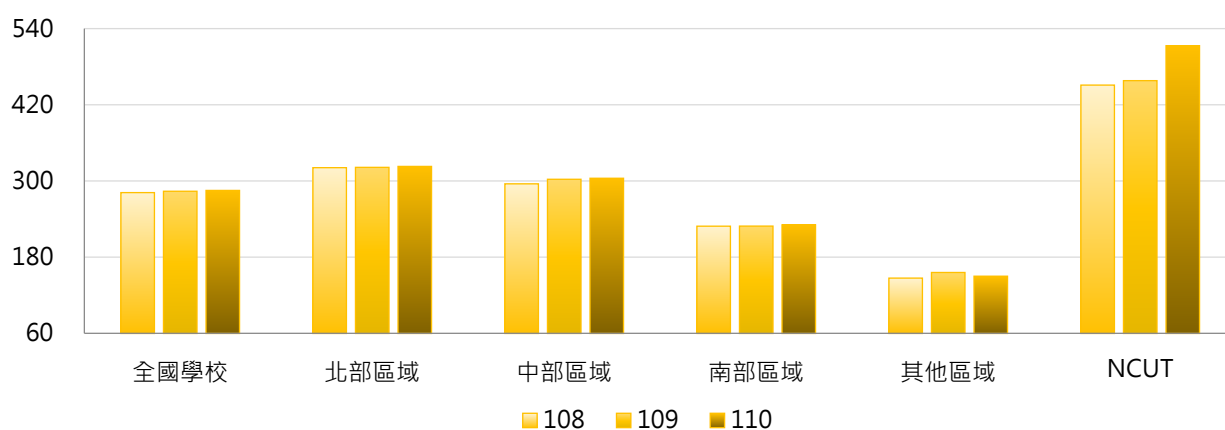

### 4. 108 ~ 110學年度全校兼任教師數 - 排序百分位數

學年度	最小值	第25百分位數	中位數	第75百分位數	最大值	NCUT
108	18	125	221	362	1,334	451
109	10	127	220	371	1,314	458
110	8	127	208	376	1,374	513

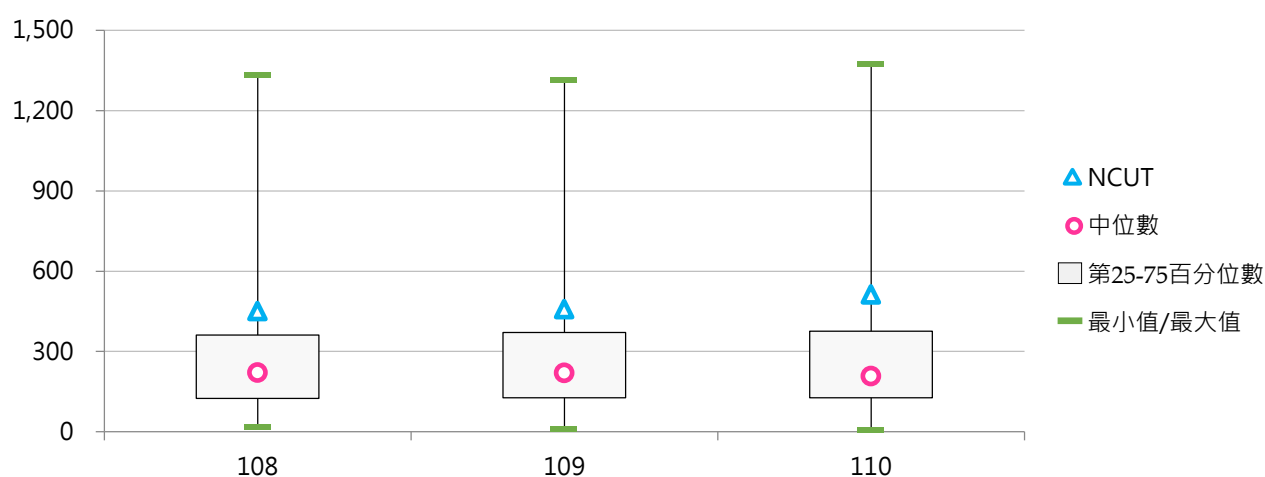

## (二) 兼任與專任教師比值

< 全校兼任教師數 / 全校專任教師數 >

### 1. 110學年度各類型學校【兼任與專任教師比值】最低前三校

公立大學		私立大學		公立技專		私立技專	
NCYU	0.334	TSU	0.288	NPU	0.383	FOTECH	0.222
CCU	0.352	KMU	0.327	YUNTECH	0.478	SJU	0.230
NDHU	0.355	HCU	0.430	NPUST	0.516	CGUST	0.331

### 2. 108~110學年度兼任與專任教師比值 - 不同類型學校

學年度	全國學校	公立學校	私立學校	大學校院	技專校院	NCUT
108	0.992	0.979	0.998	0.958	1.021	1.469
109	1.002	0.980	1.012	0.957	1.039	1.454
110	1.006	0.971	1.022	0.958	1.046	1.634

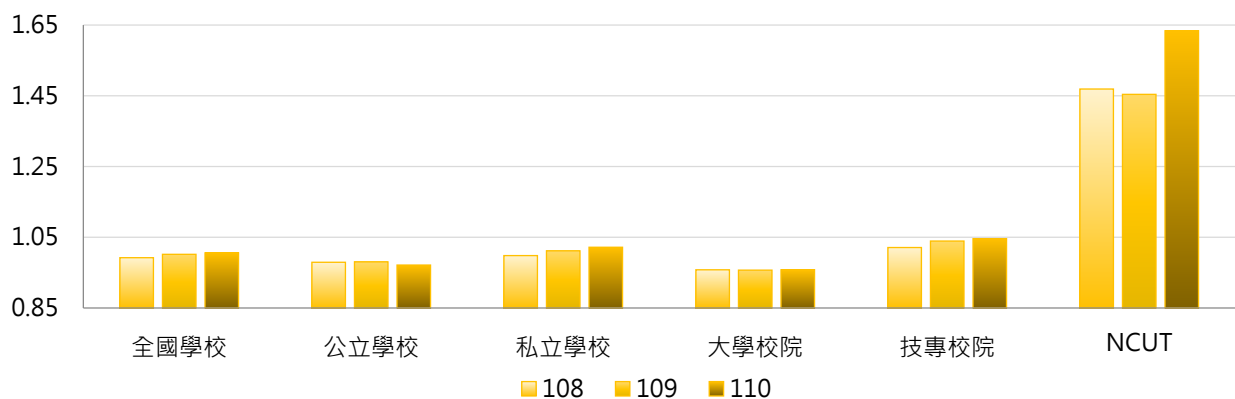

學年度	全國學校	公立大學	私立大學	公立技專	私立技專	NCUT
108	0.992	0.878	1.029	1.195	0.982	1.469
109	1.002	0.886	1.021	1.183	1.007	1.454
110	1.006	0.884	1.024	1.158	1.020	1.634

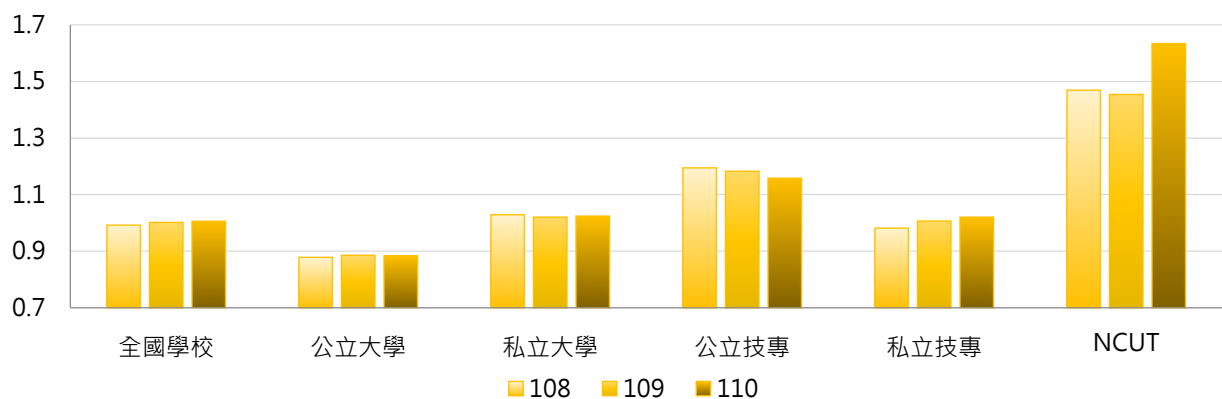

### 3. 108~110學年度兼任與專任教師比值 - 不同區域學校

學年度	全國學校	北部區域	中部區域	南部區域	其他區域	NCUT
108	0.992	1.114	0.951	0.841	0.858	1.469
109	1.002	1.114	0.976	0.851	0.892	1.454
110	1.006	1.105	1.011	0.869	0.816	1.634

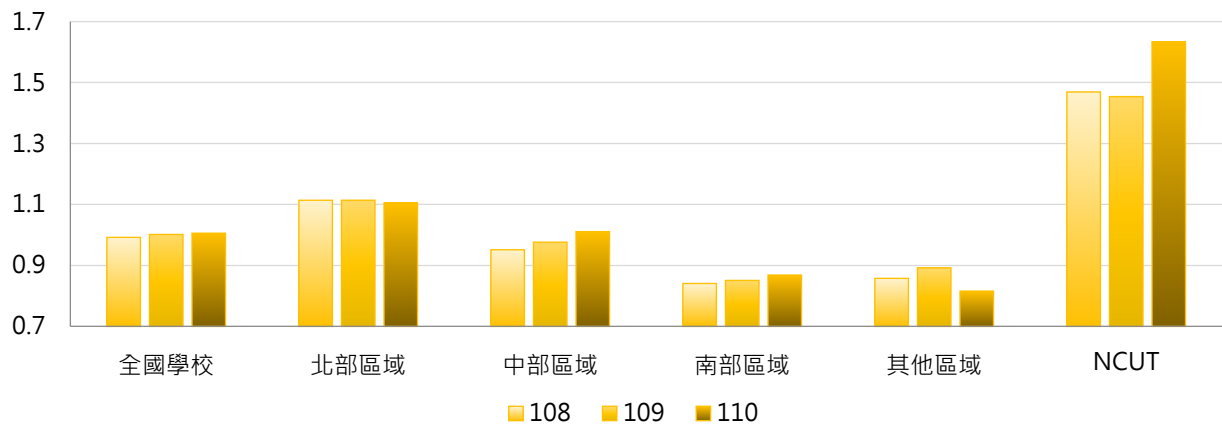

### 4. 108~110學年度兼任與專任教師比值 - 排序百分位數

學年度	最小值	第25百分位數	中位數	第75百分位數	最大值	NCUT
108	0.247	0.647	0.900	1.213	4.156	1.469
109	0.227	0.664	0.923	1.218	3.994	1.454
110	0.222	0.658	0.896	1.274	3.685	1.634

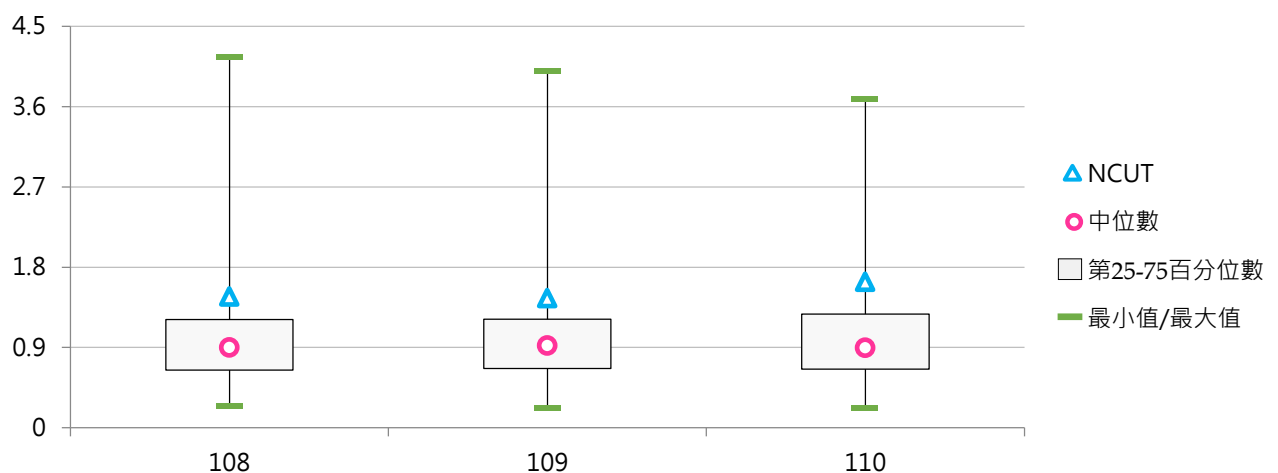



### (三) 兼任講師數

< 學校依相關規定聘任之兼任講師人數，包括境內、外兼任教師數 >

#### 1. 110學年度各類型學校【兼任講師數】最高前三校

公立大學		私立大學		公立技專		私立技專	
NTUA	325	FJU	550	NTCUST	586	CSU	451
NTU	295	MCU	392	NKUST	427	CYUT	390
NYCU	259	USC	376	NTUB	211	CUTE	328

#### 2. 108~110學年度兼任講師數 - 不同類型學校

學年度	全國學校	公立學校	私立學校	大學校院	技專校院	NCUT
108	152	134	161	151	153	159
109	152	137	158	148	155	162
110	148	135	154	145	151	168

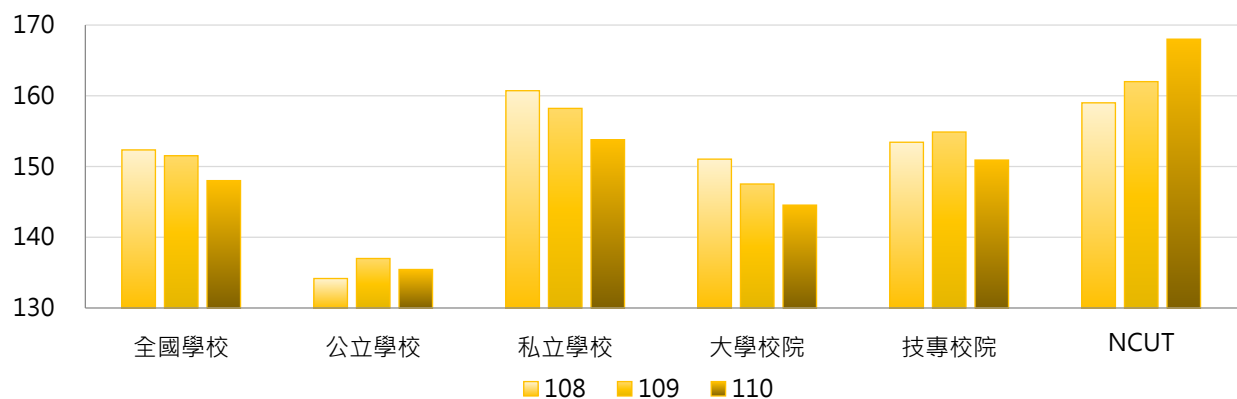

學年度	全國學校	公立大學	私立大學	公立技專	私立技專	NCUT
108	152	120	179	164	151	159
109	152	120	172	173	151	162
110	148	119	167	171	146	168

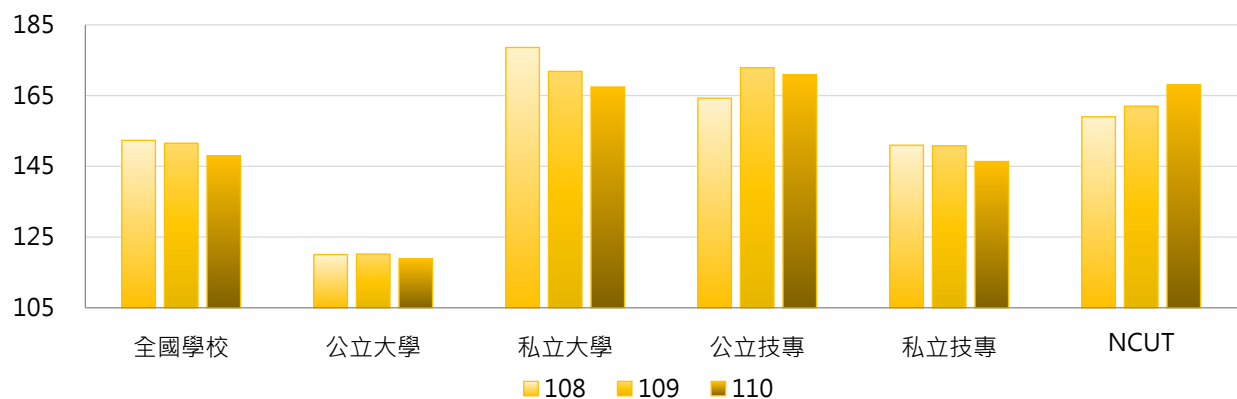

### 3. 108~110學年度兼任講師數 - 不同區域學校

學年度	全國學校	北部區域	中部區域	南部區域	其他區域	NCUT
108	152	160	161	144	86	159
109	152	158	164	142	88	162
110	148	155	163	138	82	168

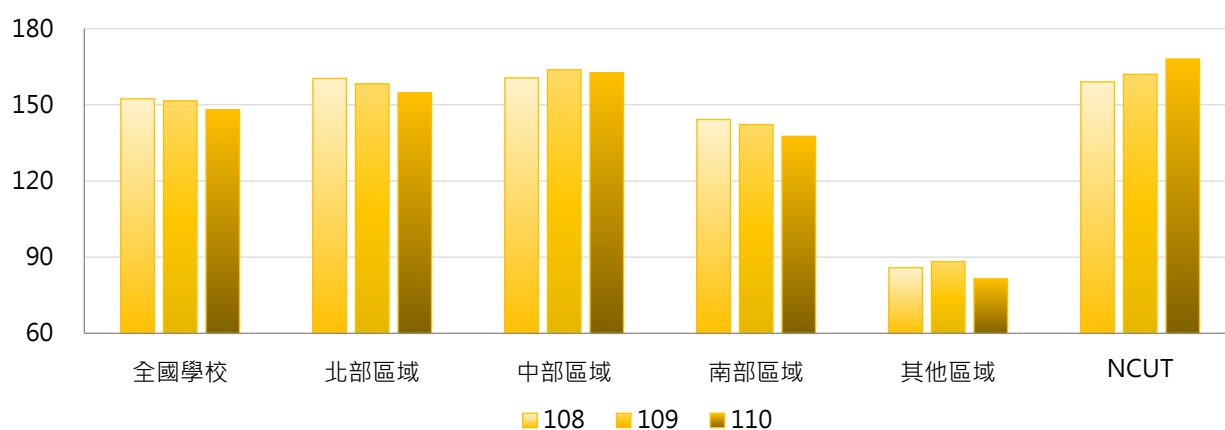

### 4. 108~110學年度兼任講師數 - 排序百分位數

學年度	最小值	第25百分位數	中位數	第75百分位數	最大值	NCUT
108	5	69	118	214	566	159
109	5	73	119	206	581	162
110	5	72	115	205	586	168

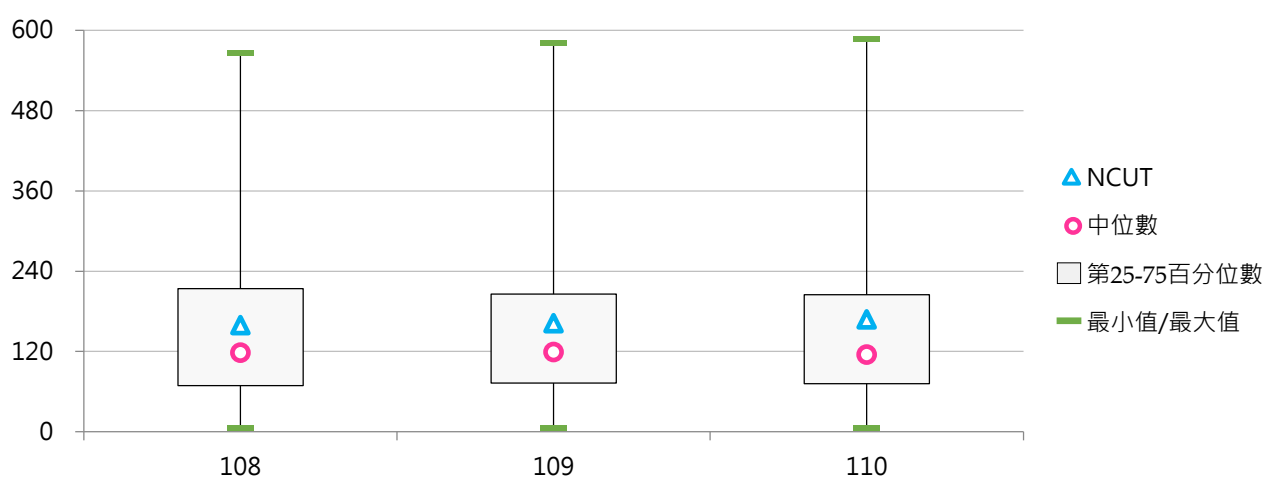



## (四) 兼任助理教授數

&lt; 學校依相關規定聘任之兼任助理教授人數，包括境內、外兼任教師數 &gt;

## 1. 110學年度各類型學校【兼任助理教授數】最高前三校

公立大學		私立大學		公立技專		私立技專	
NTU	402	FJU	358	NCUT	257	CSU	173
NYCU	310	FCU	311	NKUST	236	HK	126
NTNU	219	PCCU	310	NTCUST	212	MUST	103

## 2. 108~110學年度兼任助理教授數 - 不同類型學校

學年度	全國學校	公立學校	私立學校	大學校院	技專校院	NCUT
108	75	96	65	106	49	213
109	77	99	67	109	50	223
110	80	104	69	114	52	257

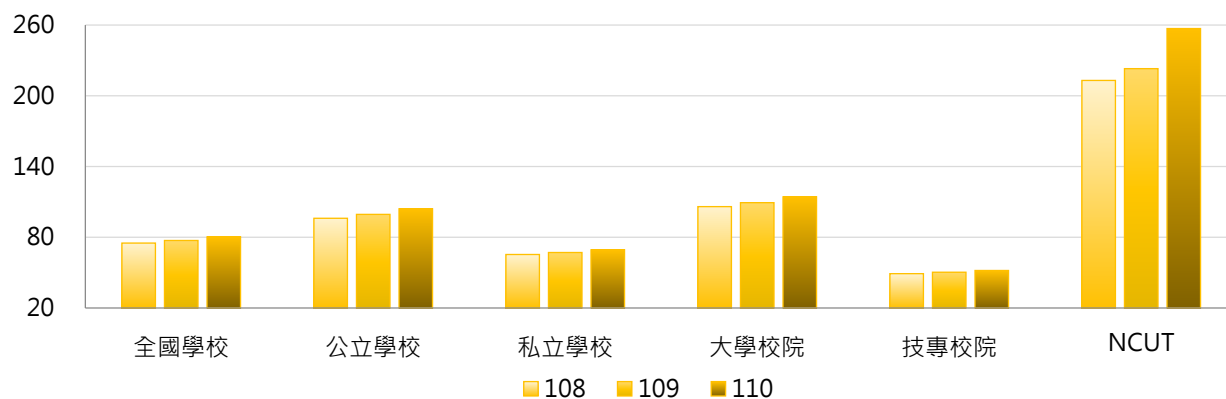

學年度	全國學校	公立大學	私立大學	公立技專	私立技專	NCUT
108	75	101	110	86	41	213
109	77	104	114	90	41	223
110	80	109	119	94	42	257

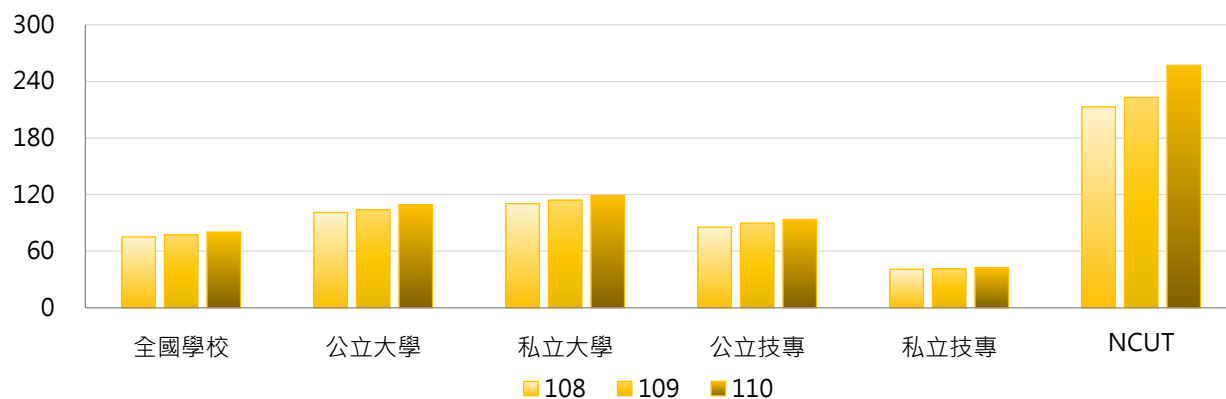

### 3. 108 ~ 110學年度兼任助理教授數 - 不同區域學校

學年度	全國學校	北部區域	中部區域	南部區域	其他區域	NCUT
108	75	87	84	56	37	213
109	77	89	86	58	42	223
110	80	92	89	61	42	257

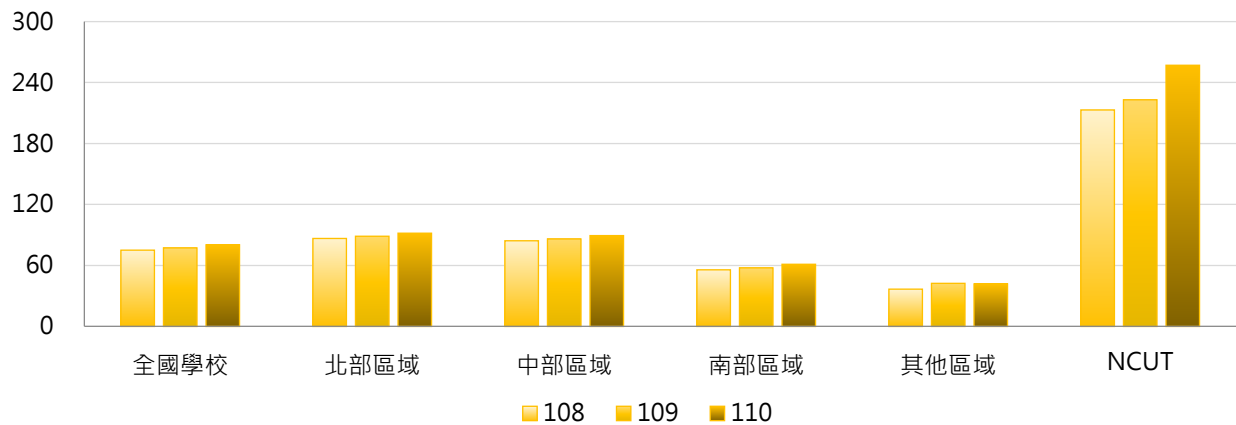

### 4. 108 ~ 110學年度兼任助理教授數 - 排序百分位數

學年度	最小值	第25百分位數	中位數	第75百分位數	最大值	NCUT
108	0	24	56	91	374	213
109	0	25	57	94	376	223
110	0	26	59	100	402	257

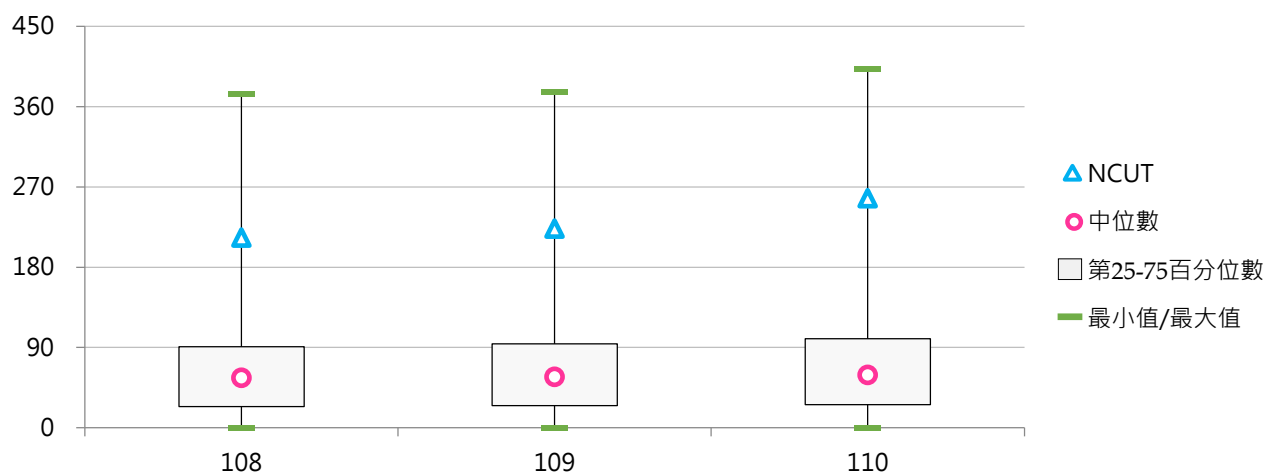

## (五) 兼任副教授數

< 學校依相關規定聘任之兼任副教授人數，包括境內、外兼任教師數 >

### 1. 110學年度各類型學校【兼任副教授數】最高前三校

公立大學		私立大學		公立技專		私立技專	
NTU	245	FJU	203	NTUT	79	CSU	30
NYCU	178	PCCU	164	NTCUST	74	CNU	28
NCKU	146	CGU	159	NKUST	73	STUST	27
				NTUST	73		

### 2. 108 ~ 110學年度兼任副教授數 - 不同類型學校

學年度	全國學校	公立學校	私立學校	大學校院	技專校院	NCUT
108	28.1	41.3	22.0	45.9	13.2	47
109	28.7	41.9	22.7	46.0	14.2	44
110	29.4	42.8	23.3	47.3	14.5	56

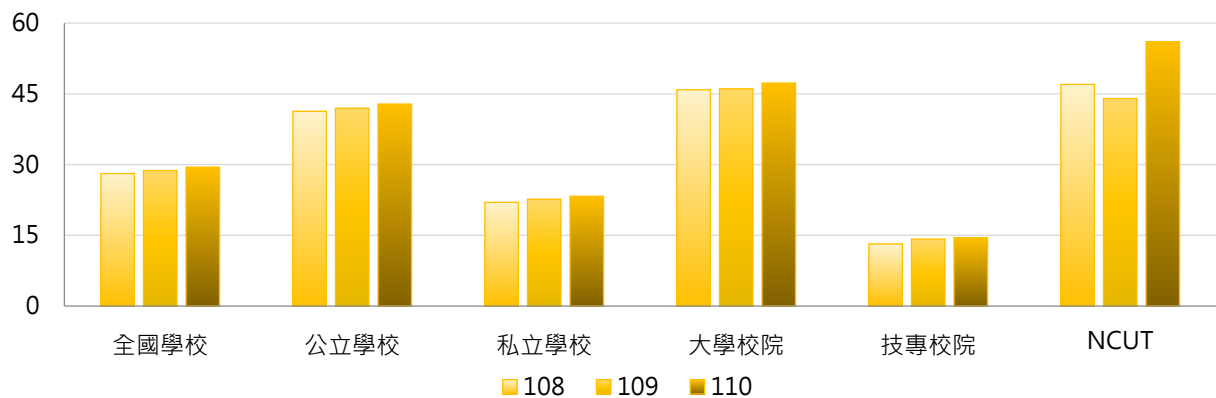

學年度	全國學校	公立大學	私立大學	公立技專	私立技專	NCUT
108	28.1	46.2	45.6	30.9	9.1	47
109	28.7	46.8	45.4	31.5	10.3	44
110	29.4	48.0	46.7	31.9	10.5	56

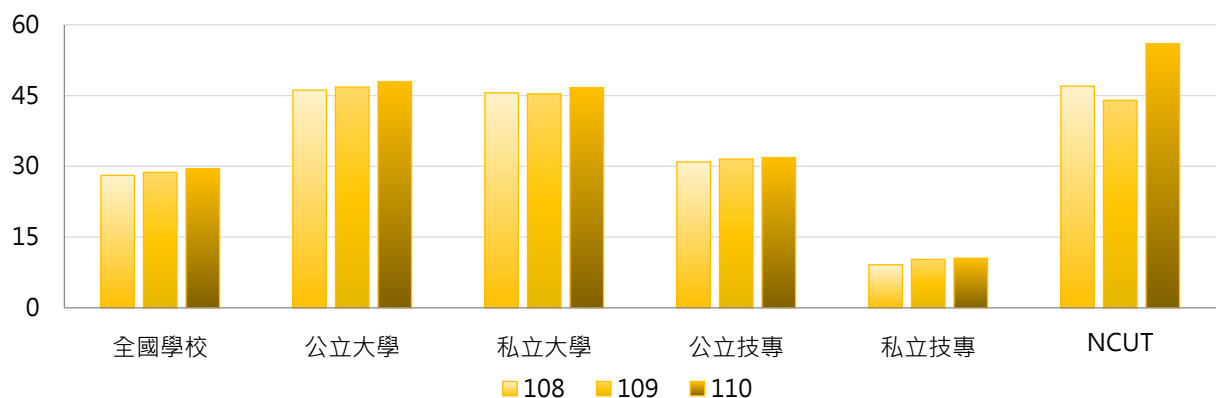

### 3. 108~110學年度兼任副教授數 - 不同區域學校

學年度	全國學校	北部區域	中部區域	南部區域	其他區域	NCUT
108	28.1	38.3	26.2	14.7	14.3	47
109	28.7	38.6	28.0	15.2	14.6	44
110	29.4	39.6	27.5	16.2	15.4	56

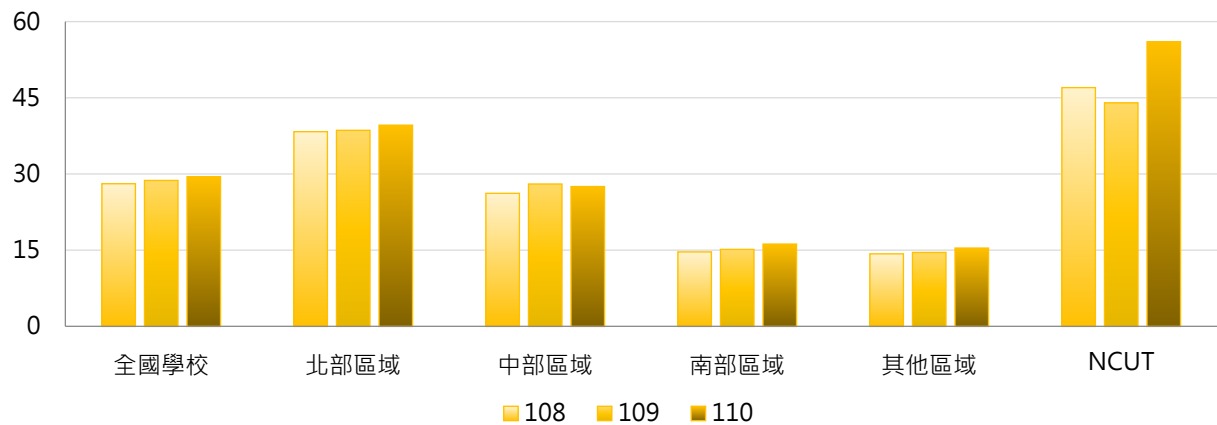

### 4. 108~110學年度兼任副教授數 - 排序百分位數

學年度	最小值	第25百分位數	中位數	第75百分位數	最大值	NCUT
108	0	6	13	32	226	47
109	0	7	14	31	226	44
110	0	7	14	30	245	56

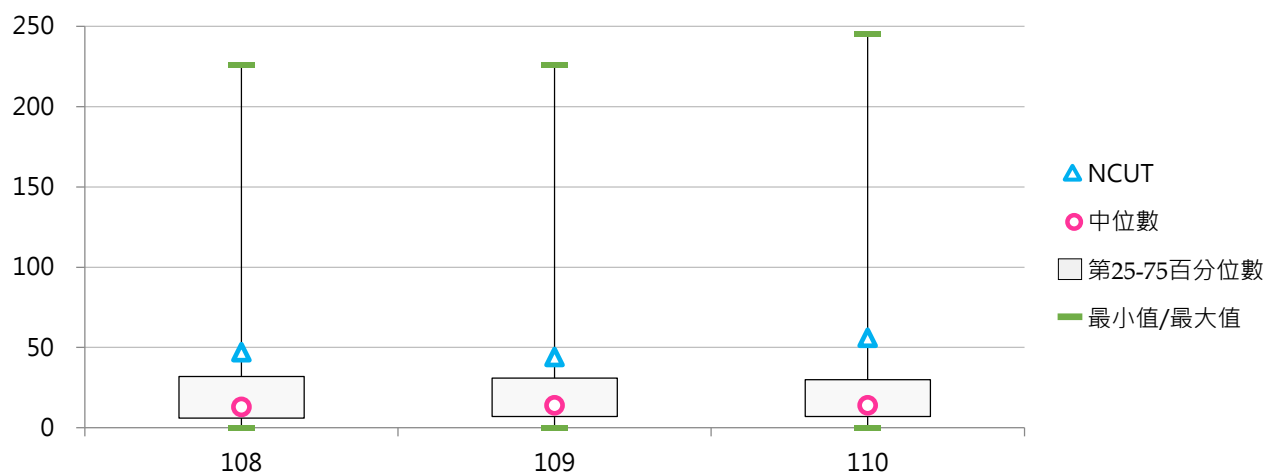

## (六) 兼任教授數

< 學校依相關規定聘任之兼任教授人數，包括境內、外兼任教師數 >

### 1. 110學年度各類型學校【兼任教授數】最高前三校

公立大學		私立大學		公立技專		私立技專	
NTU	432	ASIA	151	NTUST	74	CSU	27
NCKU	281	FJU	144	NTUT	47	HK	15
NYCU	198	CGU	124	NCUT	32	CHIHLEE	15
						STUST	15

### 2. 108~110學年度兼任教授數 - 不同類型學校

學年度	全國學校	公立學校	私立學校	大學校院	技專校院	NCUT
108	26.22	47.72	16.31	50.04	6.22	32
109	26.30	48.40	16.11	50.40	6.06	29
110	27.37	50.60	16.67	52.09	6.62	32

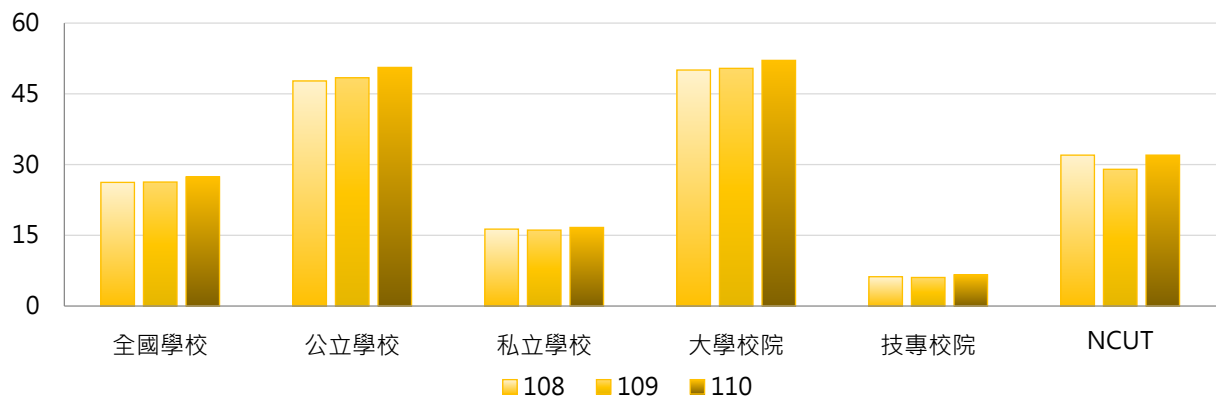

學年度	全國學校	公立大學	私立大學	公立技專	私立技專	NCUT
108	26.22	61.47	39.89	18.40	3.45	32
109	26.30	63.06	39.14	17.13	3.55	29
110	27.37	65.81	39.89	18.13	4.00	32

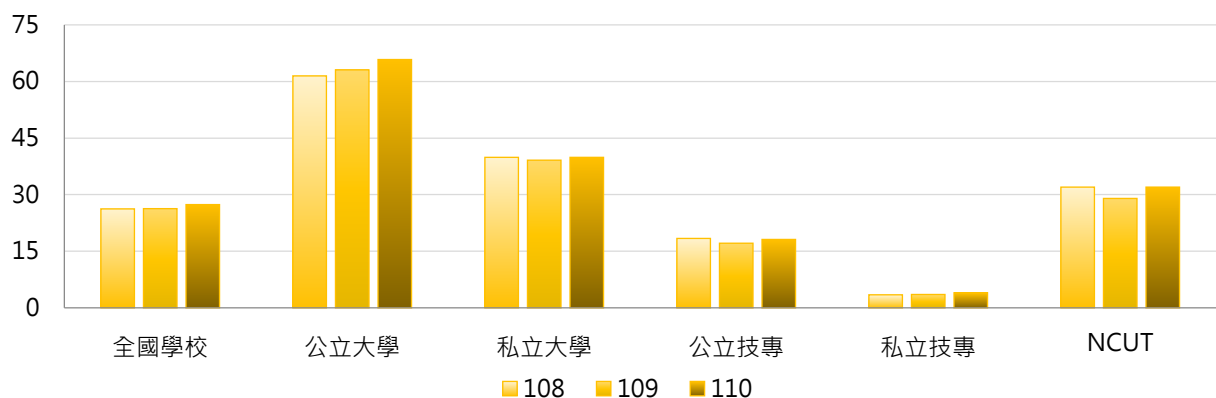

### 3. 108~110學年度兼任教授數 - 不同區域學校

學年度	全國學校	北部區域	中部區域	南部區域	其他區域	NCUT
108	26.22	35.73	24.43	14.31	10.29	32
109	26.30	35.90	24.80	13.95	10.71	29
110	27.37	36.90	24.83	15.98	11.29	32

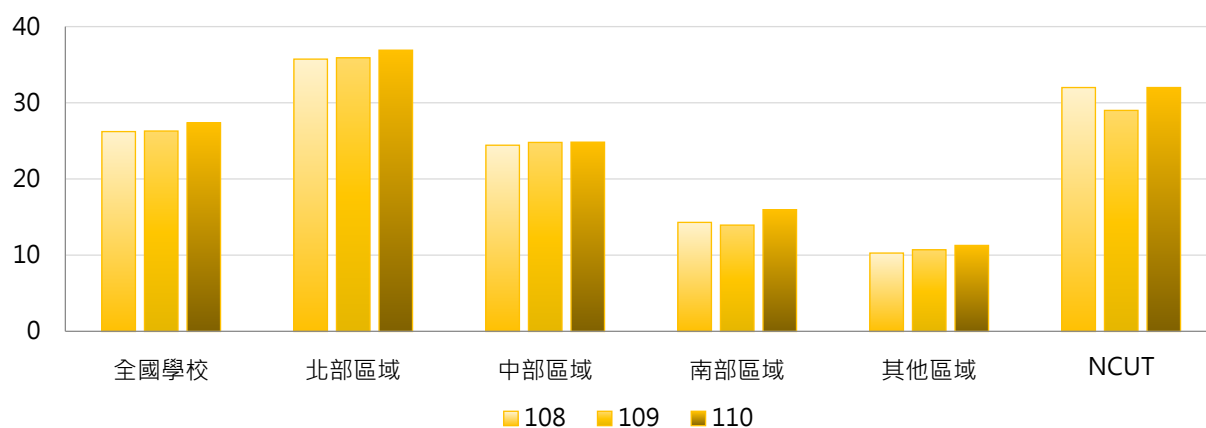

### 4. 108~110學年度兼任教授數 - 排序百分位數

學年度	最小值	第25百分位數	中位數	第75百分位數	最大值	NCUT
108	0	2	7	27	413	32
109	0	2	7	26	399	29
110	0	2	7	27	432	32

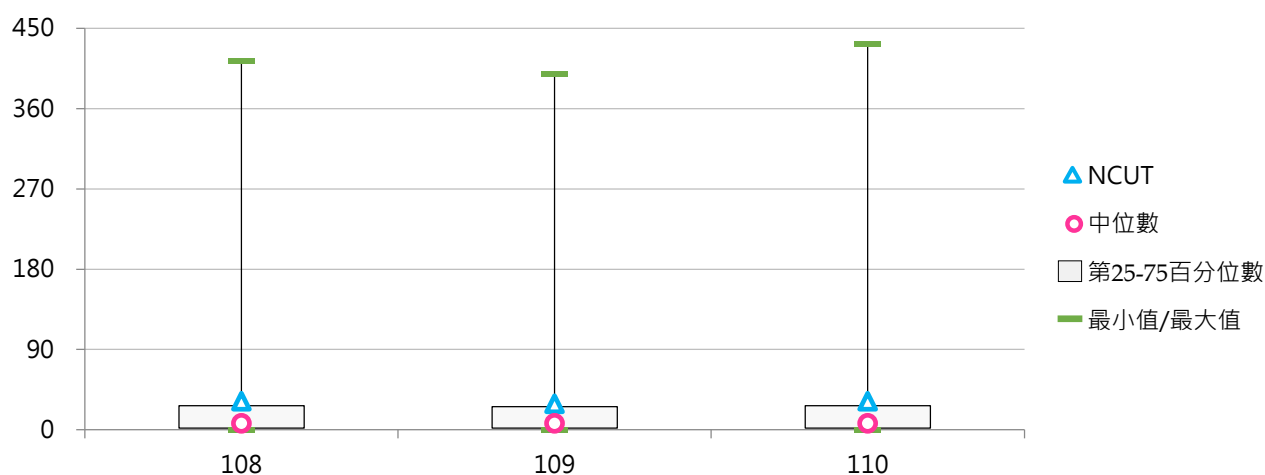



## 二、高階師資

### (一) 兼任助理教授以上教師數

< 學校依相關規定聘任之兼任教授、副教授及助理教授人數，包括境內、外兼任教師數 >

#### 1. 110學年度各類型學校【兼任助理教授以上教師數】最高前三校

公立大學		私立大學		公立技專		私立技專	
NTU	1,079	FJU	705	NCUT	345	CSU	230
NYCU	686	PCCU	578	NKUST	333	HK	167
NCKU	642	CGU	536	NTCUST	312	CYUT	139

#### 2. 108 ~ 110學年度兼任助理教授以上教師數 - 不同類型學校

學年度	全國學校	公立學校	私立學校	大學校院	技專校院	NCUT
108	129	185	104	202	69	292
109	132	190	106	206	71	296
110	137	198	109	214	73	345

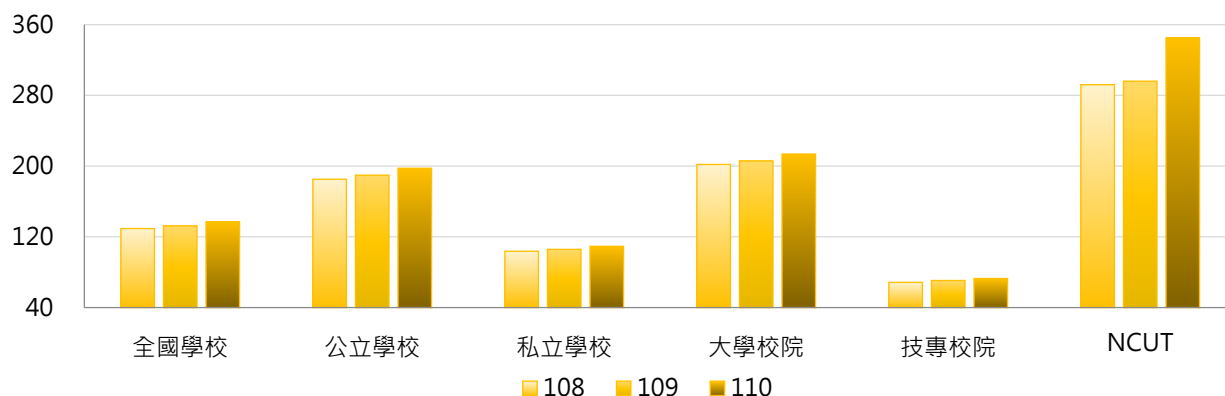

學年度	全國學校	公立大學	私立大學	公立技專	私立技專	NCUT
108	129	209	196	135	53	292
109	132	214	199	139	55	296
110	137	223	205	144	57	345

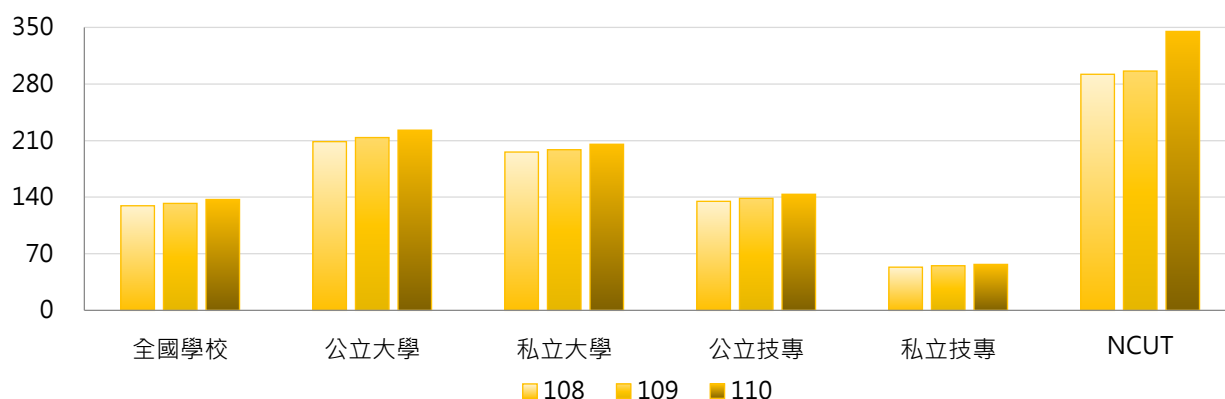

### 3. 108~110學年度兼任助理教授以上教師數 - 不同區域學校

學年度	全國學校	北部區域	中部區域	南部區域	其他區域	NCUT
108	129	161	135	85	61	292
109	132	163	139	87	68	296
110	137	168	142	93	69	345

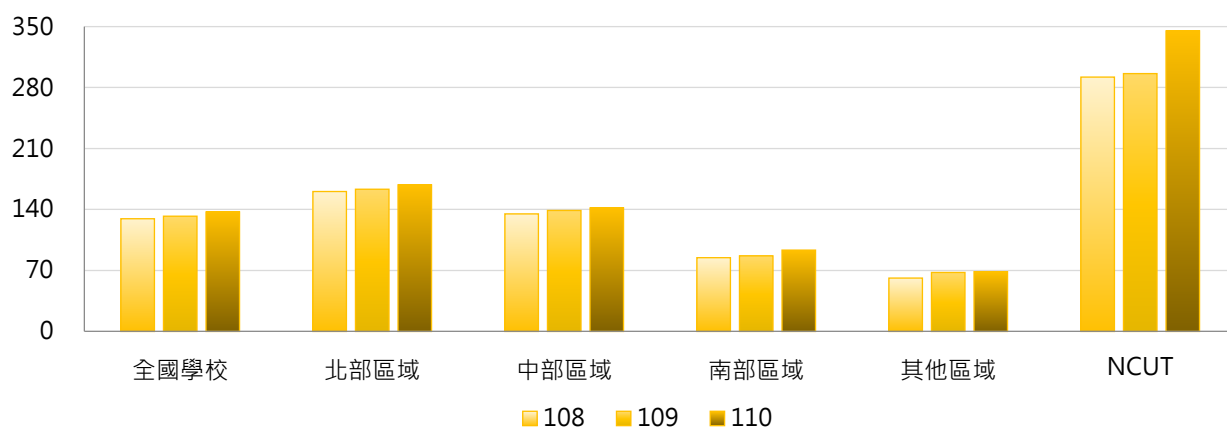

### 4. 108~110學年度兼任助理教授以上教師數 - 排序百分位數

學年度	最小值	第25百分位數	中位數	第75百分位數	最大值	NCUT
108	0	33	78	159	1,013	292
109	0	35	81	168	1,001	296
110	0	37	85	165	1,079	345

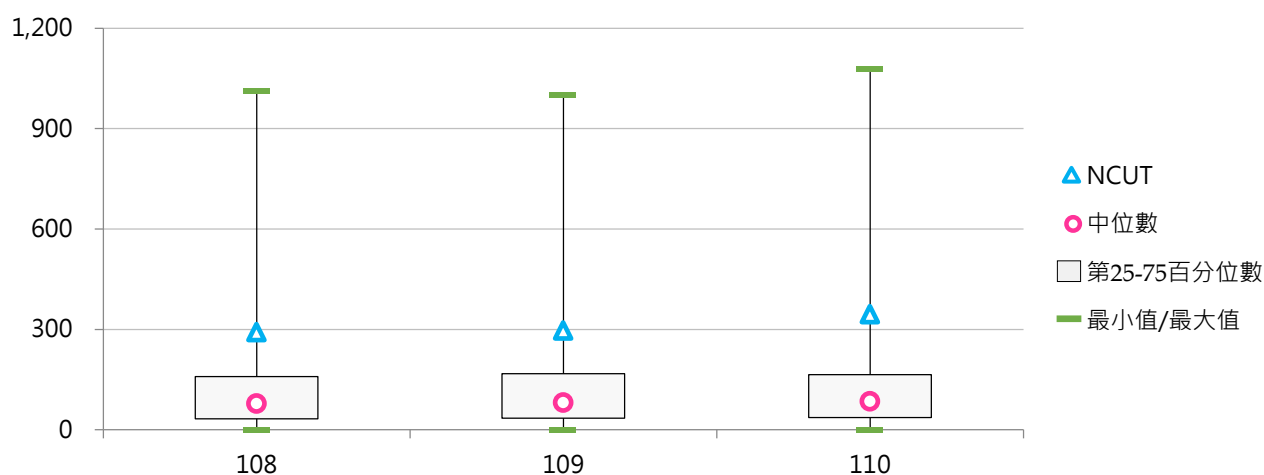

## (二) 兼任助理教授以上教師占比

< 兼任助理教授以上(教授、副教授、助理教授)教師數 / 全校兼任教師數 >

### 1. 110學年度各類型學校【兼任助理教授以上教師占比】最高前三校

公立大學		私立大學		公立技專		私立技專	
NCU	82.60%	DILA	80.00%	NTUST	68.09%	CUFA	55.56%
NCKU	82.52%	CGU	78.71%	NCUT	67.25%	AEUST	53.03%
NTPU	78.87%	FCU	78.32%	NTUT	59.83%	TUMT	48.28%

### 2. 108~110學年度兼任助理教授以上教師占比 - 不同類型學校

學年度	全國學校	公立學校	私立學校	大學校院	技專校院	NCUT
108	39.46%	52.03%	33.68%	53.17%	27.96%	64.75%
109	40.51%	52.69%	34.90%	54.45%	28.81%	64.63%
110	41.71%	53.32%	36.36%	55.65%	30.01%	67.25%

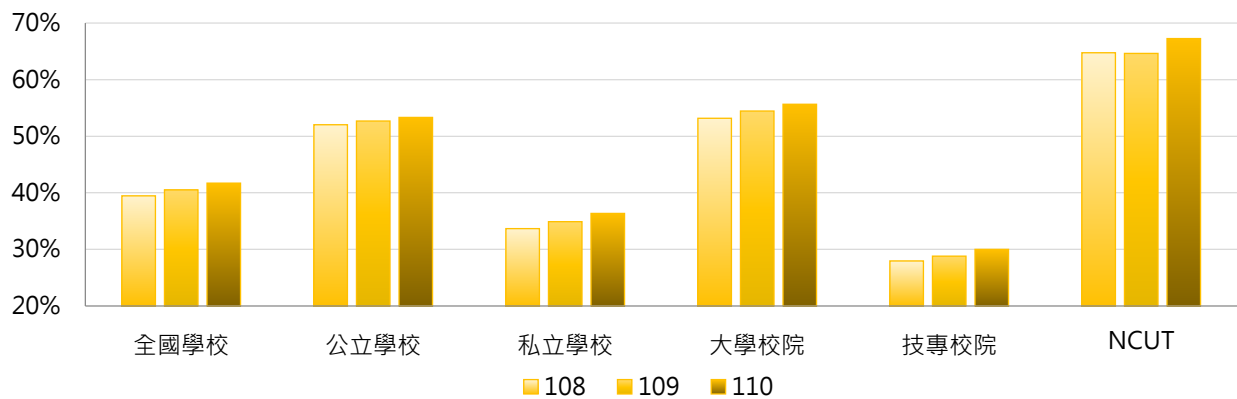

學年度	全國學校	公立大學	私立大學	公立技專	私立技專	NCUT
108	39.46%	57.89%	48.98%	39.52%	25.33%	64.75%
109	40.51%	58.72%	50.66%	39.82%	26.31%	64.63%
110	41.71%	59.57%	52.15%	39.98%	27.74%	67.25%

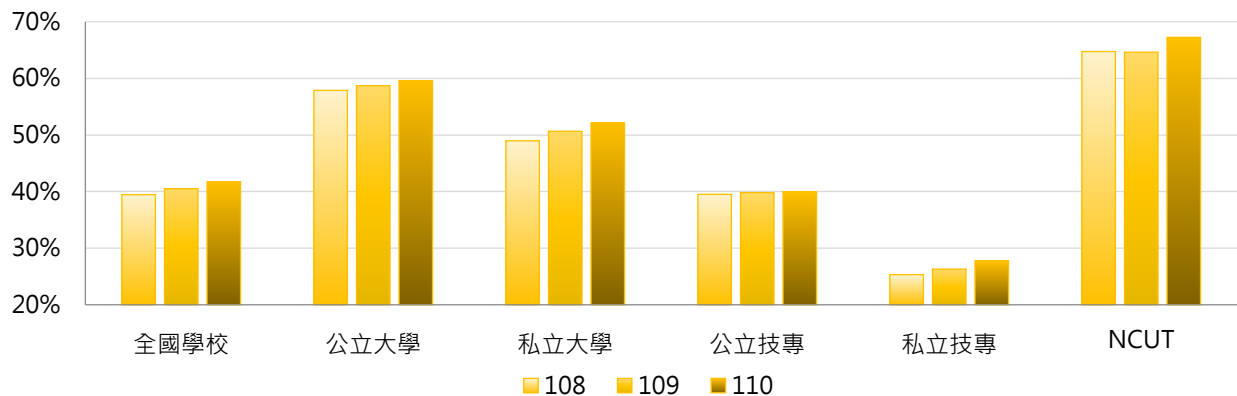

### 3. 108 ~ 110學年度兼任助理教授以上教師占比 - 不同區域學校

學年度	全國學校	北部區域	中部區域	南部區域	其他區域	NCUT
108	39.46%	43.34%	41.32%	33.09%	31.05%	64.75%
109	40.51%	44.35%	42.11%	34.10%	33.71%	64.63%
110	41.71%	45.42%	42.32%	36.07%	35.77%	67.25%

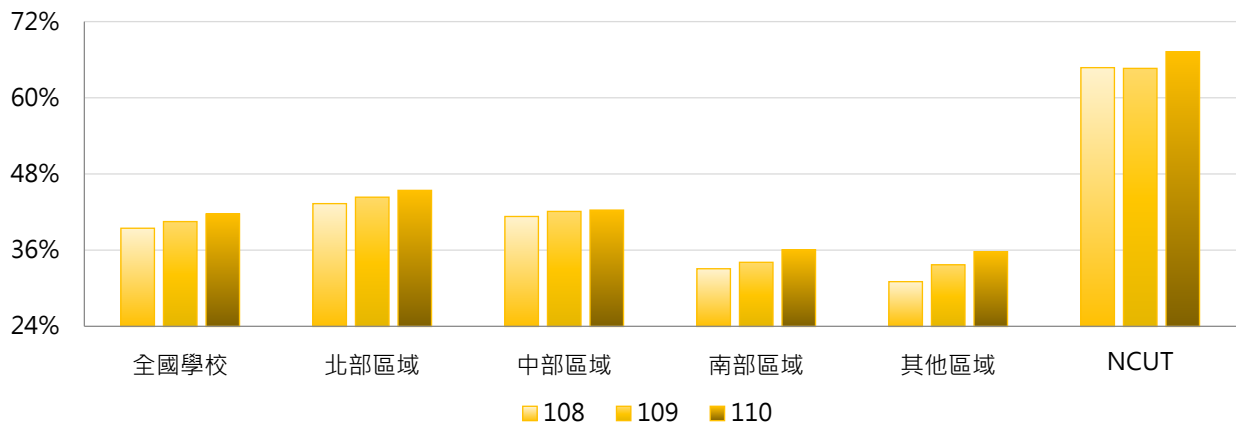

### 4. 108 ~ 110學年度兼任助理教授以上教師占比 - 排序百分位數

學年度	最小值	第25百分位數	中位數	第75百分位數	最大值	NCUT
108	0.00%	24.69%	36.90%	52.60%	84.03%	64.75%
109	0.00%	25.13%	37.01%	54.24%	84.45%	64.63%
110	0.00%	25.74%	38.11%	56.18%	82.60%	67.25%

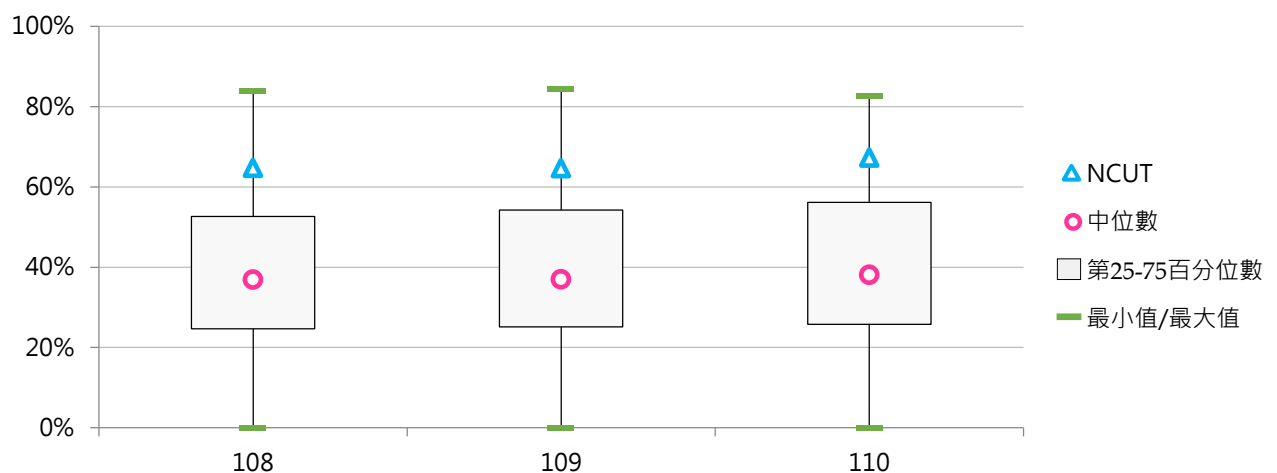

### (三) 兼任副教授以上教師數

< 學校依相關規定聘任之兼任教授及副教授人數，包括境內、外兼任教師數 >

#### 1. 110學年度各類型學校【兼任副教授以上教師數】最高前三校

公立大學		私立大學		公立技專		私立技專	
NTU	677	FJU	347	NTUST	147	CSU	57
NCKU	427	CGU	283	NTUT	126	STUST	42
NYCU	376	PCCU	268	NTCUST	100	HK	41

#### 2. 108~110學年度兼任副教授以上教師數 - 不同類型學校

學年度	全國學校	公立學校	私立學校	大學校院	技專校院	NCUT
108	54.31	89.02	38.31	95.90	19.40	79
109	55.03	90.34	38.76	96.44	20.27	73
110	56.82	93.43	39.95	99.37	21.10	88

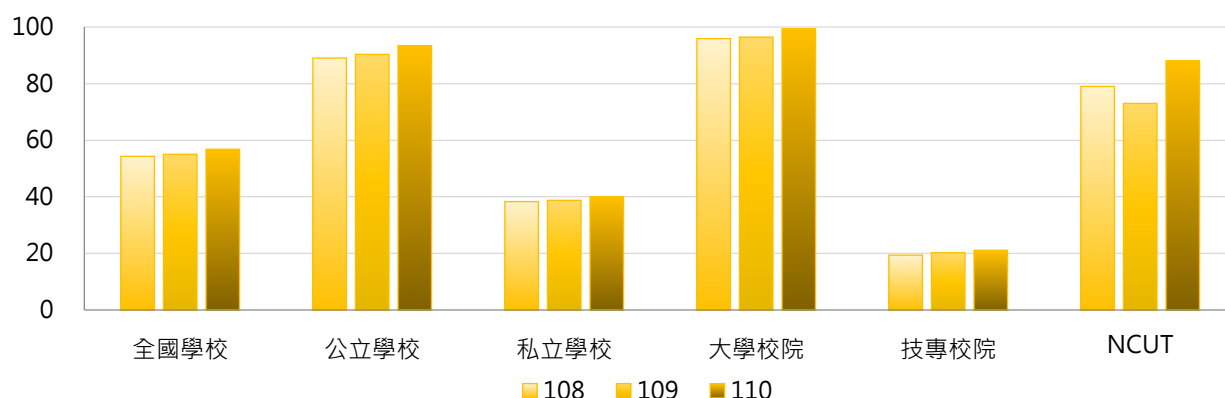

學年度	全國學校	公立大學	私立大學	公立技專	私立技專	NCUT
108	54.31	107.63	85.47	49.33	12.59	79
109	55.03	109.88	84.50	48.67	13.82	73
110	56.82	113.78	86.56	50.00	14.53	88

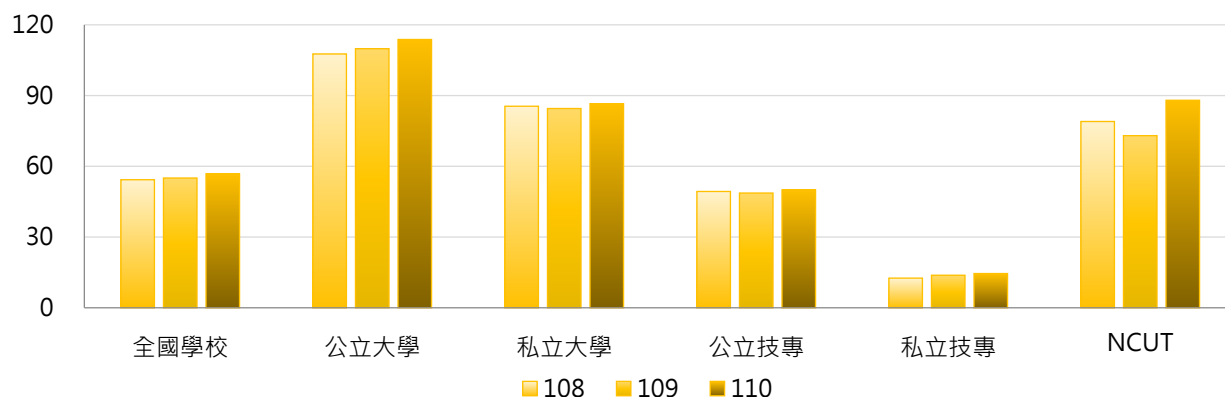

### 3. 108 ~ 110學年度兼任副教授以上教師數 - 不同區域學校

學年度	全國學校	北部區域	中部區域	南部區域	其他區域	NCUT
108	54.31	74.06	50.63	28.98	24.57	79
109	55.03	74.50	52.83	29.12	25.29	73
110	56.82	76.51	52.37	32.19	26.71	88

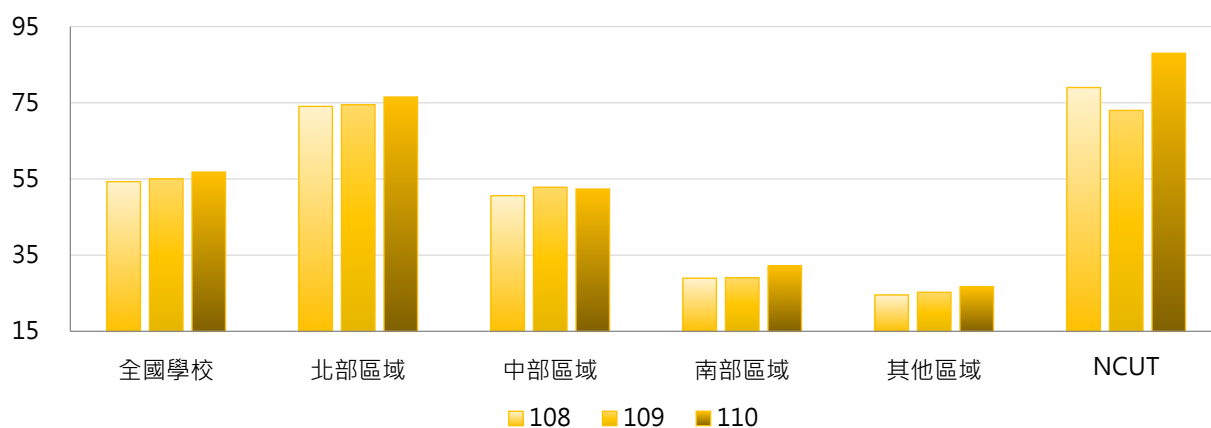

### 4. 108 ~ 110學年度兼任副教授以上教師數 - 排序百分位數

學年度	最小值	第25百分位數	中位數	第75百分位數	最大值	NCUT
108	0	8	20	65	639	79
109	0	9	21	62	625	73
110	0	9	22	62	677	88

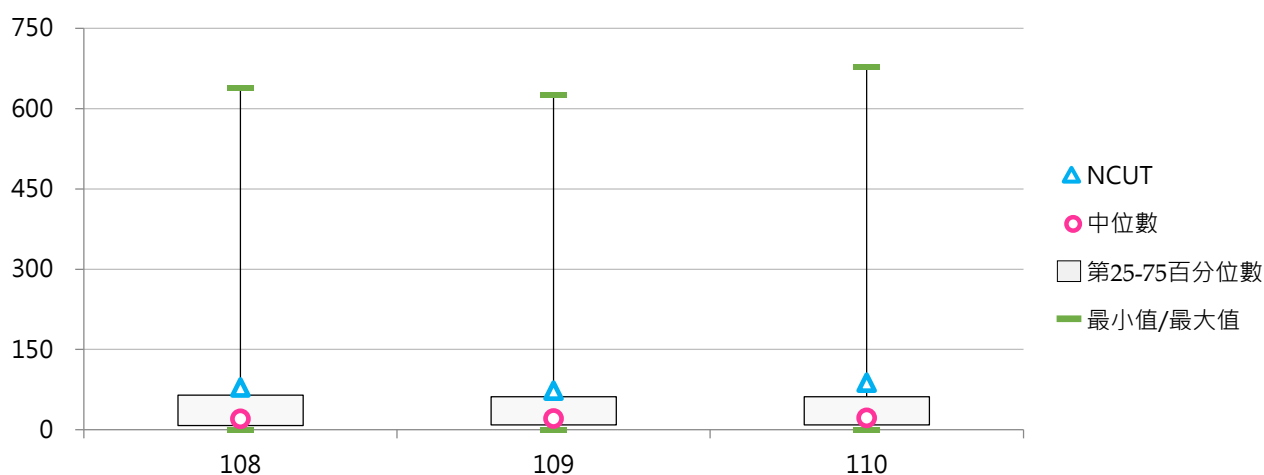



#### (四) 兼任副教授以上教師占比

< 兼任副教授以上(教授、副教授)教師數 / 全校兼任教師數 >

##### 1. 110學年度各類型學校【兼任副教授以上教師占比】最高前三校

公立大學		私立大學		公立技專		私立技專	
NCU	59.48%	CGU	41.56%	NTUST	39.10%	MITUST	31.71%
NCCU	56.40%	CMU	36.30%	NTUT	27.21%	KYU	22.62%
NCKU	54.88%	ASIA	36.05%	NCUT	17.15%	CUFA	14.81%

##### 2. 108~110學年度兼任副教授以上教師占比 - 不同類型學校

學年度	全國學校	公立學校	私立學校	大學校院	技專校院	NCUT
108	14.69%	22.24%	11.21%	22.93%	7.78%	17.52%
109	15.00%	22.36%	11.61%	23.08%	8.21%	15.94%
110	15.38%	22.39%	12.15%	23.40%	8.64%	17.15%

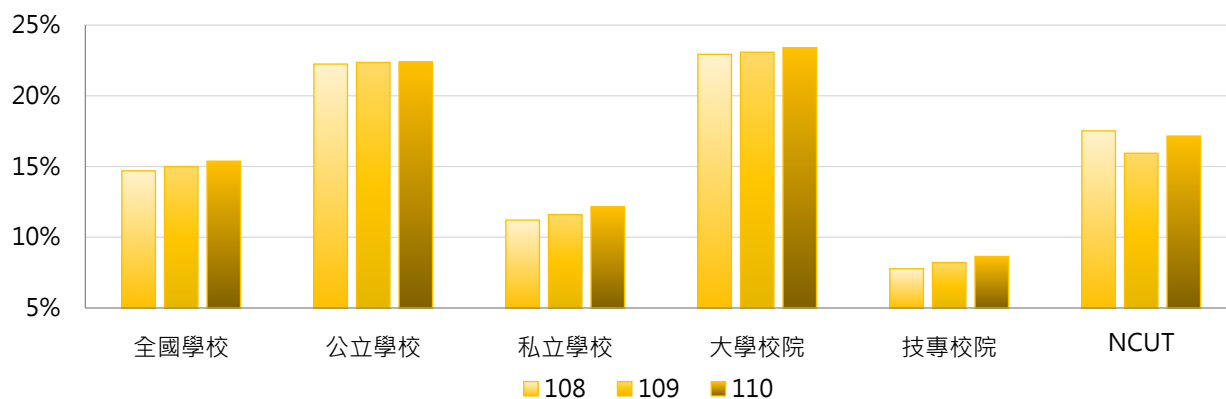

學年度	全國學校	公立大學	私立大學	公立技專	私立技專	NCUT
108	14.69%	26.38%	19.86%	13.40%	6.50%	17.52%
109	15.00%	26.65%	19.90%	13.19%	7.08%	15.94%
110	15.38%	26.71%	20.46%	13.17%	7.62%	17.15%

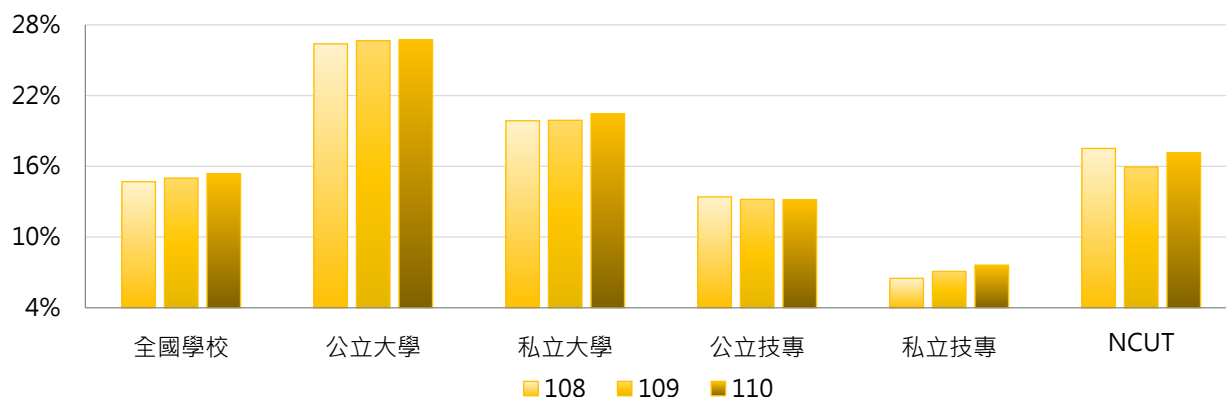

### 3. 108 ~ 110學年度兼任副教授以上教師占比 - 不同區域學校

學年度	全國學校	北部區域	中部區域	南部區域	其他區域	NCUT
108	14.69%	17.76%	14.78%	10.35%	9.67%	17.52%
109	15.00%	18.05%	15.55%	10.43%	9.50%	15.94%
110	15.38%	18.58%	15.04%	11.09%	10.53%	17.15%

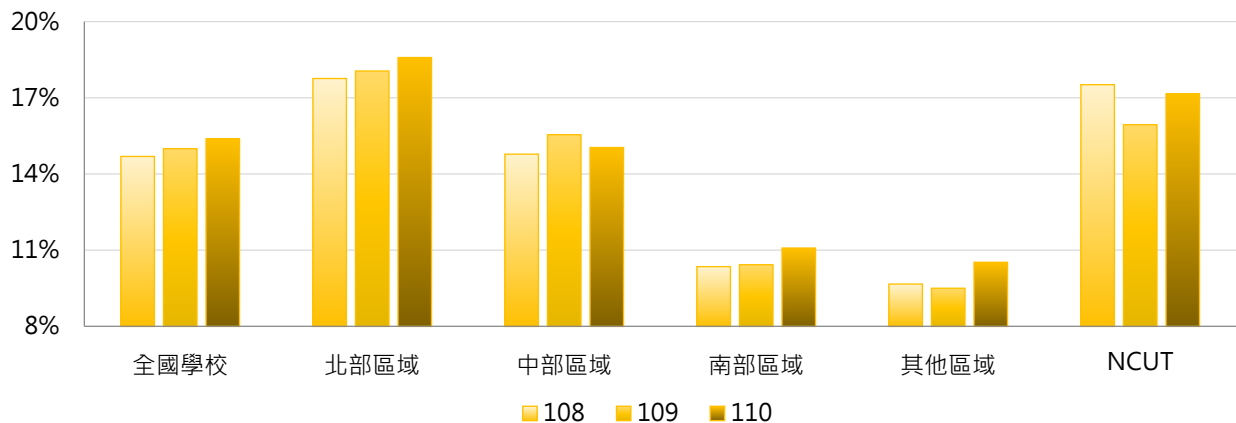

### 4. 108 ~ 110學年度兼任副教授以上教師占比 - 排序百分位數

學年度	最小值	第25百分位數	中位數	第75百分位數	最大值	NCUT
108	0.00%	5.79%	10.78%	20.21%	60.21%	17.52%
109	0.00%	6.25%	11.11%	20.90%	62.20%	15.94%
110	0.00%	6.51%	11.14%	20.59%	59.48%	17.15%

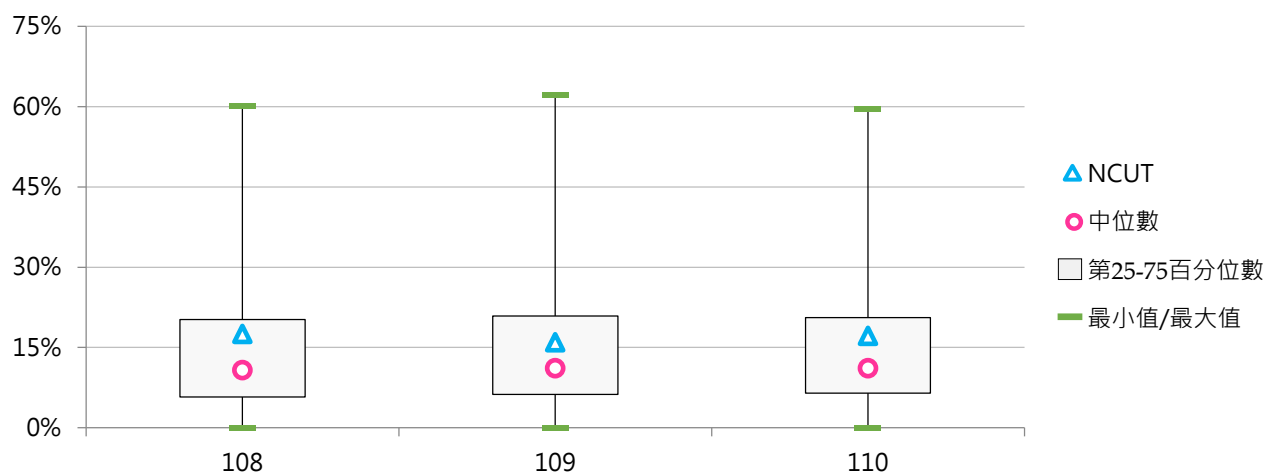



## (五) 兼任教授占比

< 兼任教授數 / 全校兼任教師數 >

### 1. 110學年度各類型學校【兼任教授占比】最高前三校

公立大學		私立大學		公立技專		私立技專	
NCU	39.48%	HFU	27.87%	NTUST	19.68%	KYU	8.33%
NCCU	36.66%	ASIA	25.68%	NTUT	10.15%	NKUT	5.30%
NCKU	36.12%	CGU	18.21%	NPUST	8.65%	MITUST	4.88%

### 2. 108~110學年度兼任教授占比 - 不同類型學校

學年度	全國學校	公立學校	私立學校	大學校院	技專校院	NCUT
108	6.65%	11.48%	4.42%	11.83%	2.31%	7.10%
109	6.58%	11.62%	4.26%	11.89%	2.13%	6.33%
110	6.83%	11.79%	4.55%	12.18%	2.34%	6.24%

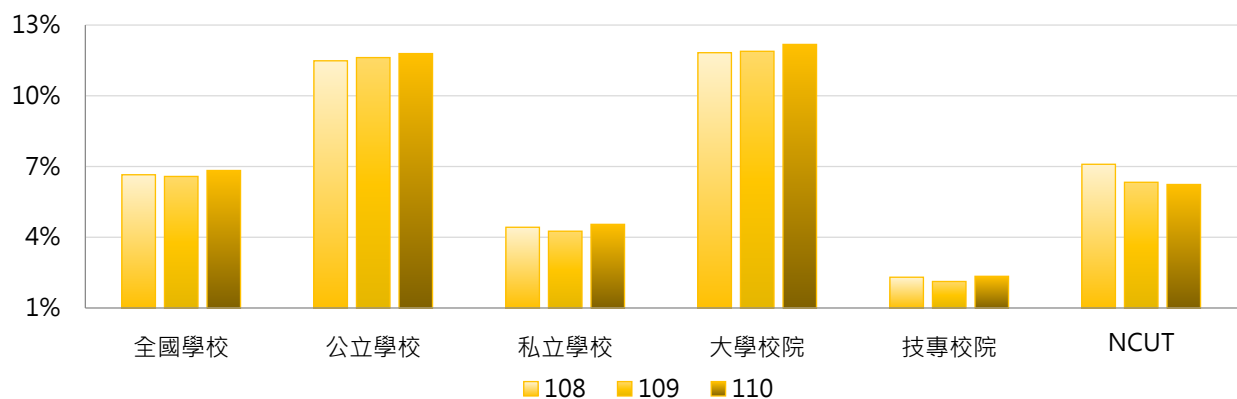

學年度	全國學校	公立大學	私立大學	公立技專	私立技專	NCUT
108	6.65%	14.48%	9.47%	5.09%	1.67%	7.10%
109	6.58%	14.82%	9.28%	4.79%	1.52%	6.33%
110	6.83%	15.03%	9.64%	4.88%	1.77%	6.24%

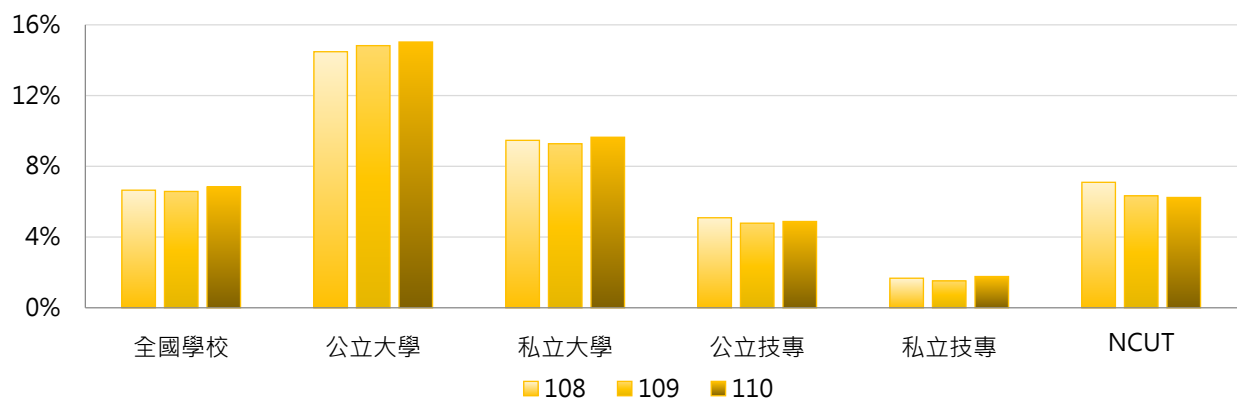

### 3. 108 ~ 110學年度兼任教授占比 - 不同區域學校

學年度	全國學校	北部區域	中部區域	南部區域	其他區域	NCUT
108	6.65%	7.81%	7.00%	4.91%	4.00%	7.10%
109	6.58%	7.90%	6.90%	4.58%	3.96%	6.33%
110	6.83%	8.11%	6.77%	5.22%	4.04%	6.24%

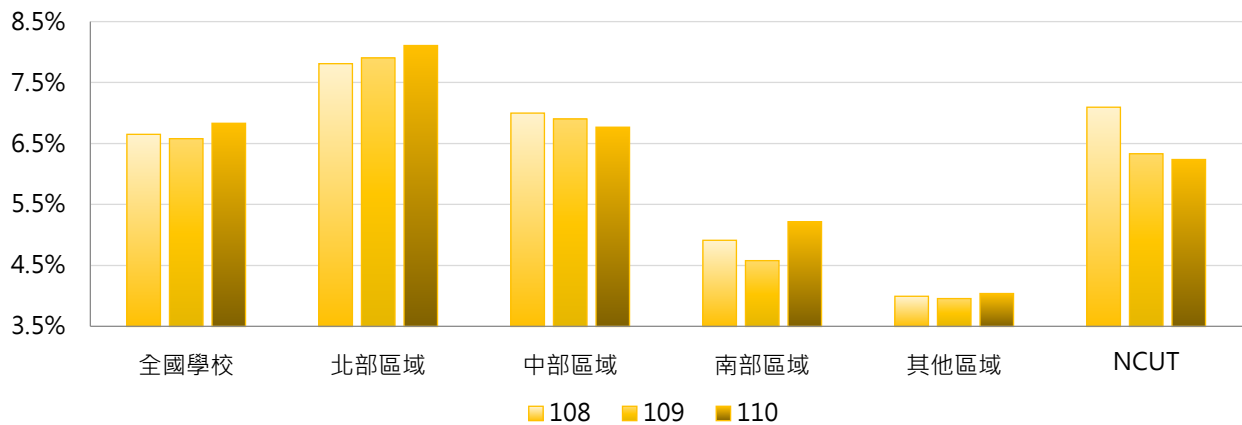

### 4. 108 ~ 110學年度兼任教授占比 - 排序百分位數

學年度	最小值	第25百分位數	中位數	第75百分位數	最大值	NCUT
108	0.00%	1.64%	3.15%	9.77%	41.62%	7.10%
109	0.00%	1.14%	3.26%	8.75%	41.02%	6.33%
110	0.00%	1.13%	3.96%	10.15%	39.48%	6.24%

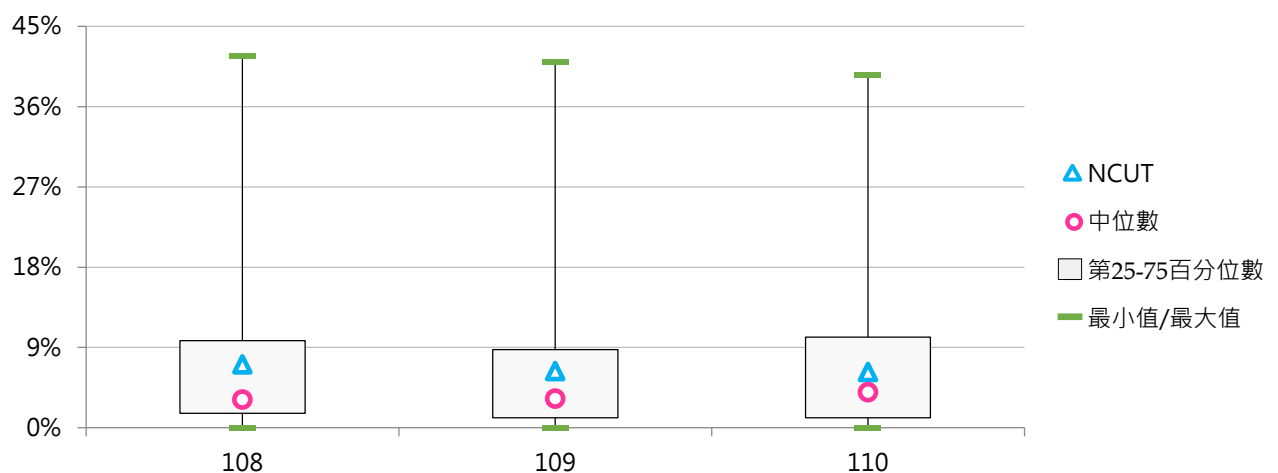

## 伍 輔導人力

### 統計說明



#### 【統計對象】

全國149所公私立大專校院，包含教育大學，但不包括宗教研修學院、空中大學及軍警校院。其中國立交通大學、國立陽明大學於110年2月1日合併成為國立陽明交通大學，其數據係以二校整併統計整理。

#### 【區域劃分】

北部區域：基隆市、臺北市、新北市、桃園市、新竹市、新竹縣、宜蘭縣  
中部區域：苗栗縣、臺中市、彰化縣、南投縣、雲林縣  
南部區域：嘉義市、嘉義縣、臺南市、高雄市、屏東縣、澎湖縣  
其他區域：花蓮縣、臺東縣、金門縣、連江縣

#### 【輔導人員】

係指學校聘任「具專業證照」之專、兼任輔導人員(以「員額」統計)，其工作內容主要以輔助、引導、扶助、幫助學生為主，其中：

- (1) 輔導人員具專業證照：係指經國家考試合格，取得諮商輔導、心理及社工等相關專業證照者，如心理師證照、社工師證照...等。
- (2) 若為約聘僱之輔導人員其聘期連續達1年(含)以上，始得列計。
- (3) 校內專任教師擔任輔導工作者，認列為「兼任」輔導人員。
- (4) 若為班級導師或協助學生辦理就學貸款、學雜費減免等行政事務人員或軍訓教官，皆不列入統計。

#### 【就業輔導人員】

係指學校聘任「具專業證照」擔任就業輔導室(組)或生涯發展室(組)...等單位之專、兼任就業輔導人員(以「員額」統計)，其中：

- (1) 就業輔導人員具專業證照：係指經國家考試合格，取得諮商輔導、心理及社工等相關專業證照者，如就業輔導員乙級證照、心理師證照、社工師證照...等。
- (2) 若為約聘僱之輔導人員其聘期連續達1年(含)以上，始得列計。
- (3) 校內專任教師擔任就業輔導相關工作，認列為「兼任」就業輔導人員。
- (4) 學校軍訓教官、班級導師、工讀或臨時就業輔導人員，皆不列入統計。

#### 【日間學制】

包括二專(日間)、五專、學士班(日間)、碩士班(日間)、博士班等學制班別；其中學士班(日間)包含大學四年制(或四技)、大學二年制(或二技)及學士後第二專長學位學程。

#### 【資料來源】

111年8月31日整理自教育部大專校院校務資訊公開平臺：資料由【教育部高教司大學校院校務資料庫】之「職3.學生輔導人員統計表」、【教育部技職司技專校院校務資料庫】之「表7-2.學校學生輔導資料表」提供，每年3月及10月統計前一學期資料。



## 一、輔導人員

## (一) 專任輔導人員數

< 學校聘任具專業證照之專任輔導人員，其工作內容主要以輔助、引導、扶助、幫助學生為主 >

## 1. 109學年度各類型學校【專任輔導人員數】最高前三校

公立大學	
NTU	25
NYCU	20
NCCU	16

私立大學	
THU	15
FJU	14
TKU	14

公立技專	
NKUST	22
NCUT	11
NTUST	9
NTUT	9
NFU	9
NPUST	9

私立技專	
STUST	11
MUST	11
CSU	10
CGUST	10

## 2. 107~109學年度專任輔導人員數 - 不同類型學校

學年度	全國學校	公立學校	私立學校	大學校院	技專校院	NCUT
107	5.71	6.46	5.36	6.46	5.07	12
108	5.87	6.56	5.55	6.65	5.21	12
109	5.98	6.77	5.62	6.73	5.36	11

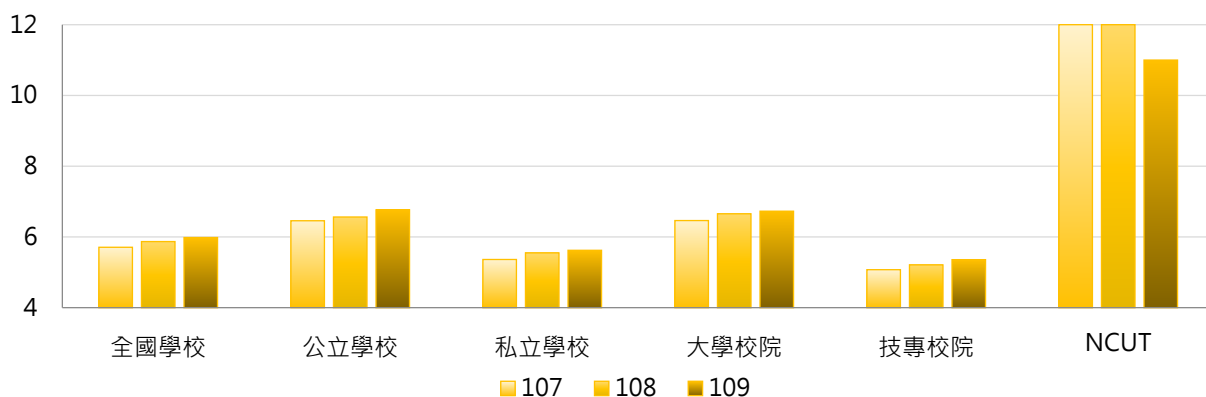

學年度	全國學校	公立大學	私立大學	公立技專	私立技專	NCUT
107	5.71	6.52	6.42	6.33	4.79	12
108	5.87	6.64	6.67	6.40	4.94	12
109	5.98	6.72	6.74	6.87	5.02	11

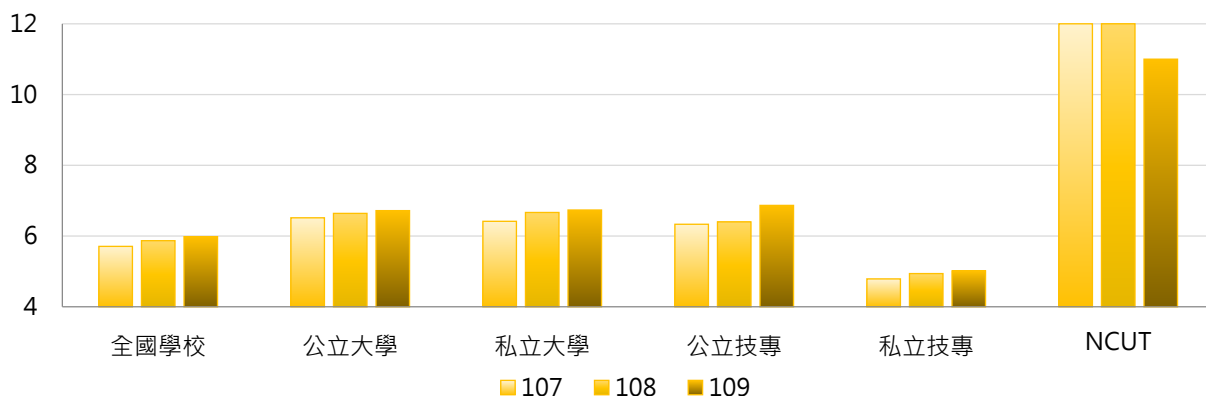

### 3. 107 ~ 109學年度專任輔導人員數 - 不同區域學校

學年度	全國學校	北部區域	中部區域	南部區域	其他區域	NCUT
107	5.71	5.89	6.03	5.62	3.00	12
108	5.87	5.96	6.53	5.67	3.29	12
109	5.98	6.24	6.38	5.70	3.36	11

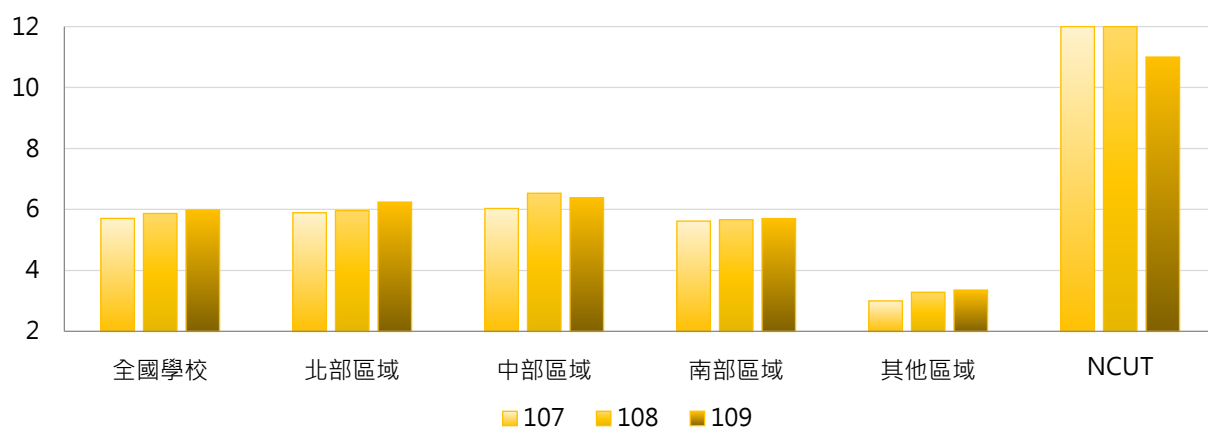

### 4. 107 ~ 109學年度專任輔導人員數 - 排序百分位數

學年度	最小值	第25百分位數	中位數	第75百分位數	最大值	NCUT
107	0	3	5	8	24	12
108	1	3	5	8	23	12
109	1	3	5	8	25	11

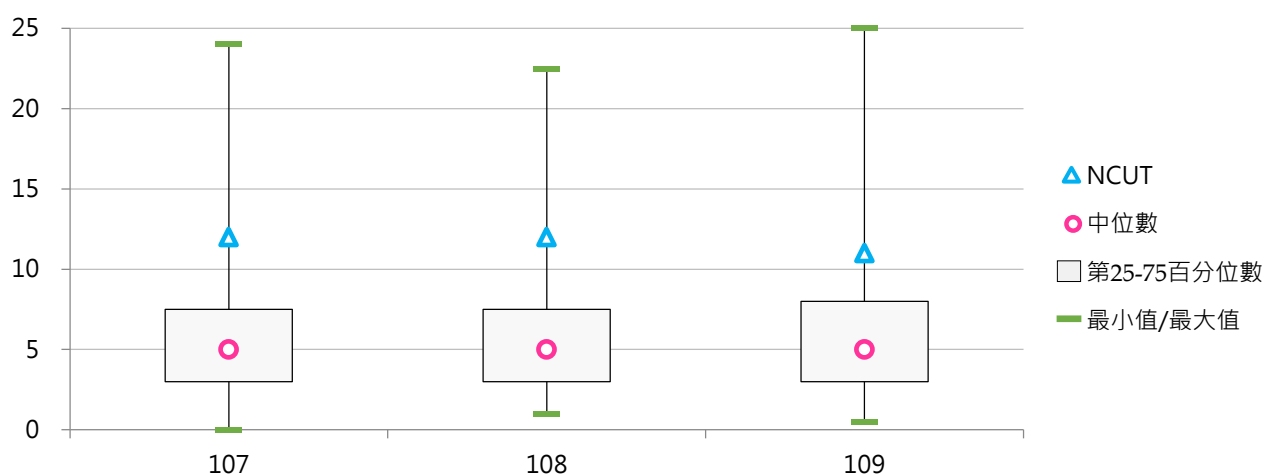

## (二) 兼任輔導人員數

< 學校聘任具專業證照之兼任輔導人員，其工作內容主要以輔助、引導、扶助、幫助學生為主 >

### 1. 109學年度各類型學校【兼任輔導人員數】最高前三校

公立大學		私立大學		公立技專		私立技專	
NTHU	29	FJU	32	NKUST	14	CHIHLEE	13
NYCU	29	TKU	31	NTUB	14	CYUT	12
NTU	23	SCU	26	NTCUST	14	LHU	12

### 2. 107~109學年度兼任輔導人員數 - 不同類型學校

學年度	全國學校	公立學校	私立學校	大學校院	技專校院	NCUT
107	6.27	8.59	5.20	8.82	4.12	5
108	6.49	9.01	5.33	9.06	4.34	7
109	6.97	9.71	5.71	9.40	4.94	6

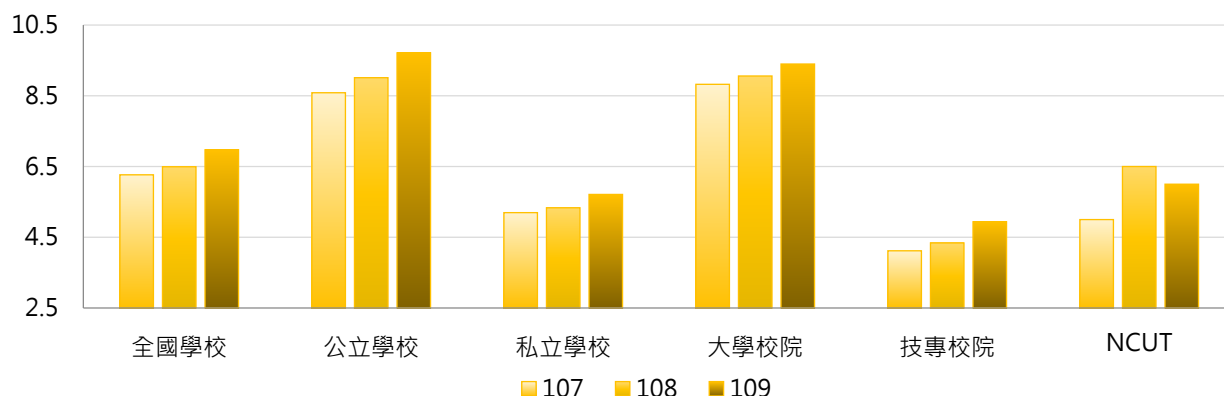

學年度	全國學校	公立大學	私立大學	公立技專	私立技專	NCUT
107	6.27	9.73	8.01	6.13	3.66	5
108	6.49	10.19	8.06	6.50	3.85	7
109	6.97	10.63	8.31	7.77	4.30	6

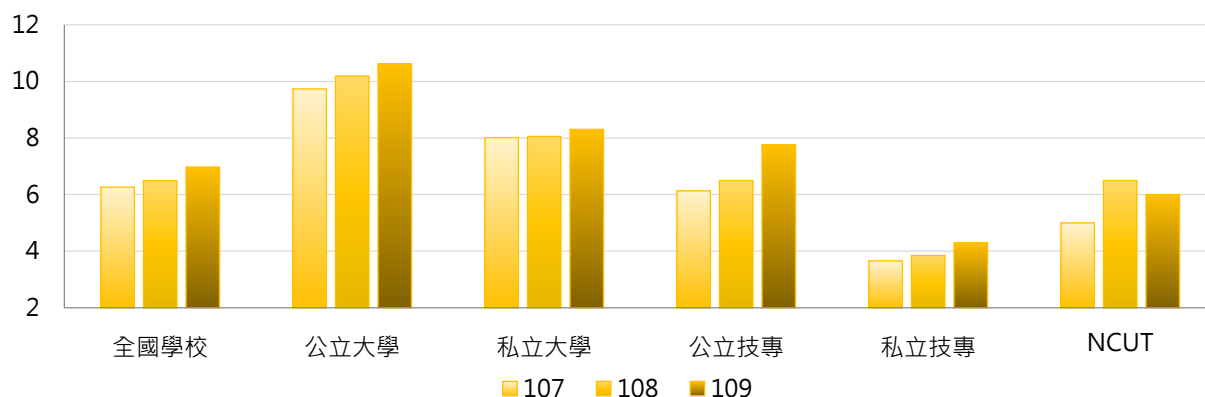

### 3. 107 ~ 109學年度兼任輔導人員數 - 不同區域學校

學年度	全國學校	北部區域	中部區域	南部區域	其他區域	NCUT
107	6.27	6.86	7.58	4.43	5.64	5
108	6.49	7.13	7.62	4.69	6.14	7
109	6.97	7.54	7.78	5.57	6.29	6

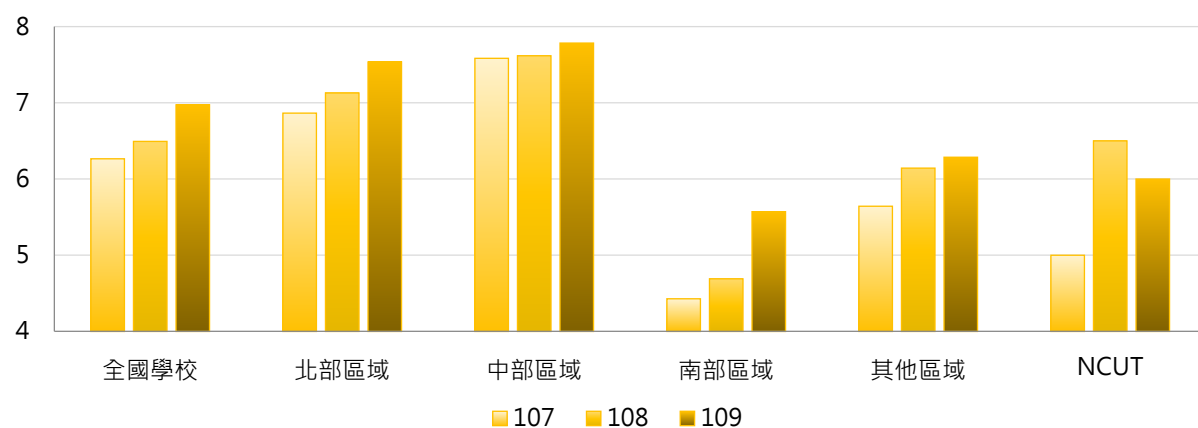

### 4. 107 ~ 109學年度兼任輔導人員數 - 排序百分位數

學年度	最小值	第25百分位數	中位數	第75百分位數	最大值	NCUT
107	0	2	5	8	33	5
108	0	2	5	9	33	7
109	0	2	6	10	32	6

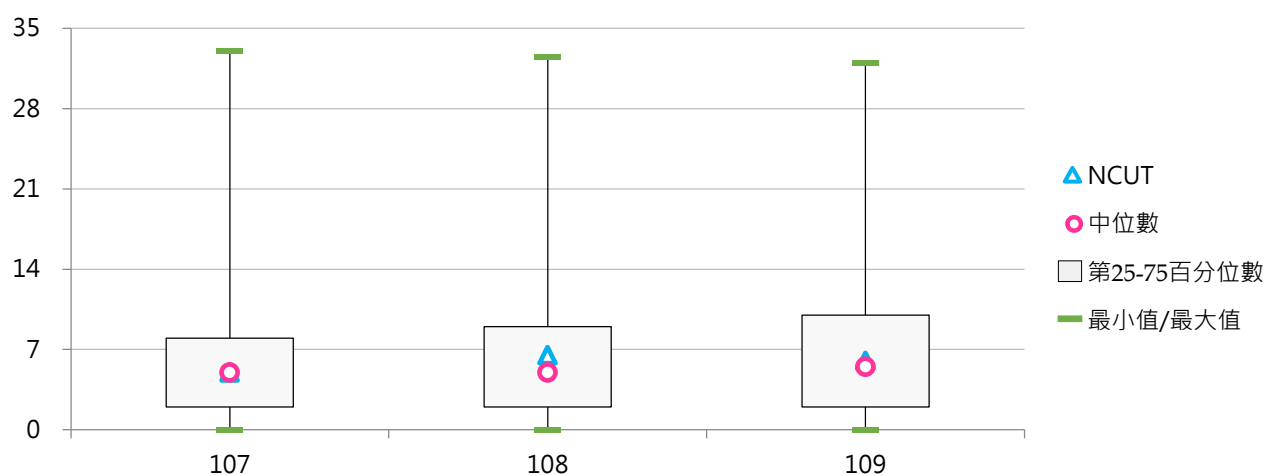

### (三) 專任輔導人員與學生數比值(每千名學生)

< [ 專任輔導人員數 / 全校在學學生數 ] × 1,000 >

#### 1. 109學年度各類型學校【專任輔導人員與學生數比值(每千名學生)】最高前三校

公立大學		私立大學		公立技專		私立技專	
TNNUA	1.251	DILA	3.311	TCPA	3.663	TTC	2.639
NYCU	0.989	MMC	2.451	NTC	1.921	MITUST	1.946
NCCU	0.979	FGU	1.880	NTIN	1.043	SMC	1.796

#### 2. 107~109學年度專任輔導人員與學生數比值(每千名學生) - 不同類型學校

學年度	全國學校	公立學校	私立學校	大學校院	技專校院	NCUT
107	0.795	0.740	0.821	0.822	0.773	1.009
108	0.835	0.759	0.870	0.829	0.841	1.002
109	0.891	0.791	0.937	0.856	0.920	0.907

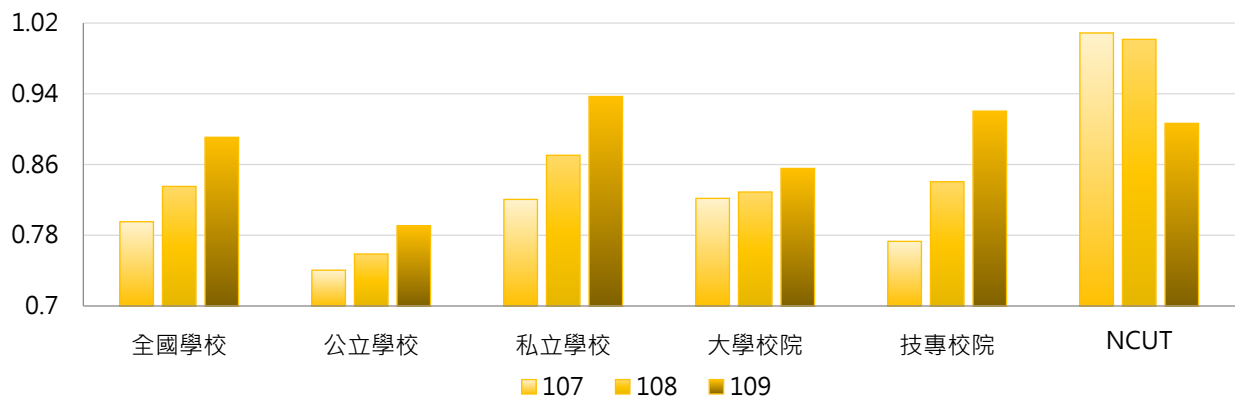

學年度	全國學校	公立大學	私立大學	公立技專	私立技專	NCUT
107	0.795	0.685	0.943	0.859	0.754	1.009
108	0.835	0.698	0.945	0.888	0.830	1.002
109	0.891	0.688	1.004	1.009	0.900	0.907

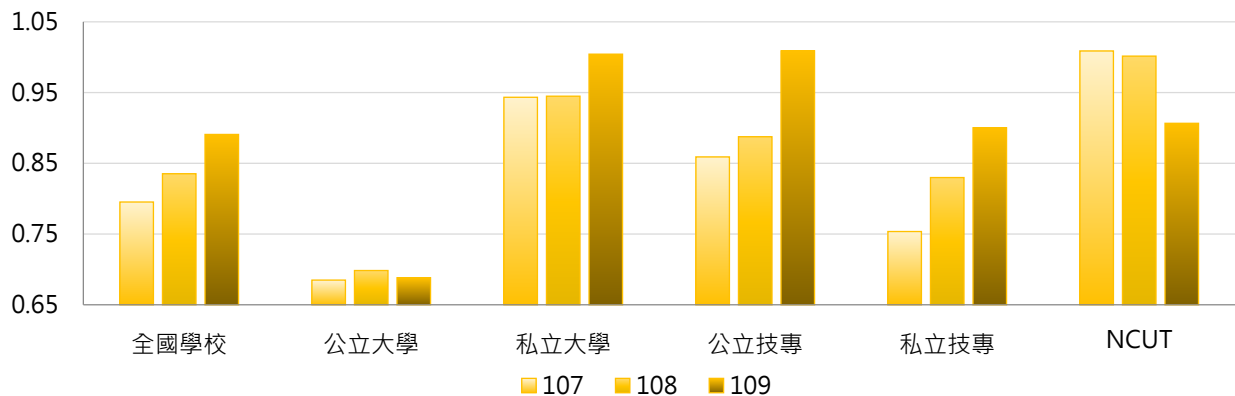



### 3. 107 ~ 109學年度專任輔導人員與學生數比值(每千名學生) - 不同區域學校

學年度	全國學校	北部區域	中部區域	南部區域	其他區域	NCUT
107	0.795	0.847	0.680	0.771	0.917	1.009
108	0.835	0.869	0.743	0.822	0.973	1.002
109	0.891	0.959	0.764	0.839	1.061	0.907

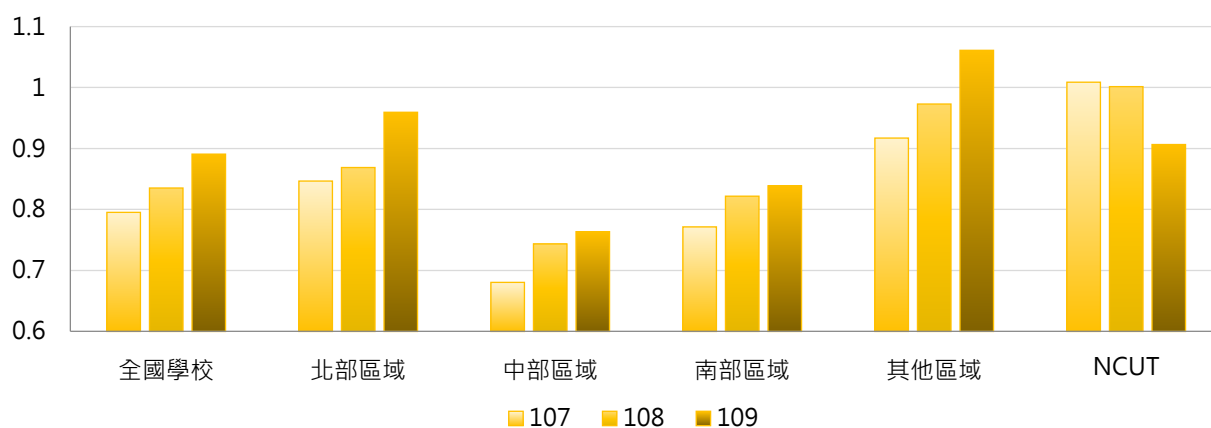

### 4. 107 ~ 109學年度專任輔導人員與學生數比值(每千名學生) - 排序百分位數

學年度	最小值	第25百分位數	中位數	第75百分位數	最大值	NCUT
107	0.000	0.576	0.696	0.904	3.571	1.009
108	0.177	0.598	0.714	0.952	3.361	1.002
109	0.132	0.624	0.764	0.965	3.663	0.907

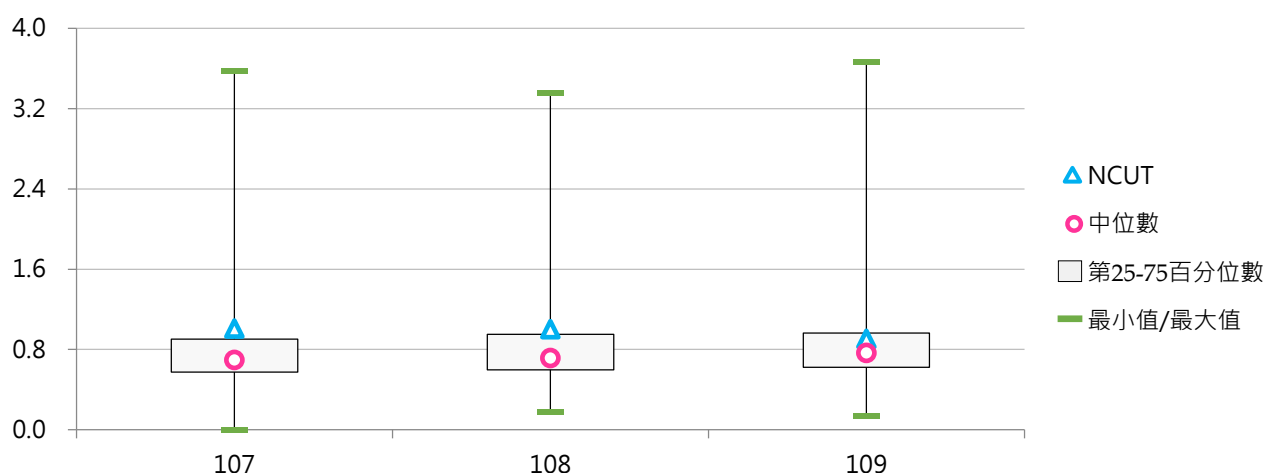



## (四) 專任輔導人員與日間學制學生數比值(每千名學生)

< [ 專任輔導人員數 / 日間學制(學士班(日間)、碩士班(日間)、博士班、五專、二專(日間))在學學生數 ] × 1,000 >

## 1. 109學年度各類型學校【專任輔導人員與日間學制學生數比值(每千名學生)】最高前三校

公立大學		私立大學		公立技專		私立技專	
TNNUA	1.297	DILA	3.311	TCPA	3.663	TTC	4.732
NCCU	1.097	MMC	2.625	NTC	2.183	DAHAN	4.464
NTUA	1.088	MDU	2.102	NCUT	1.498	CCUT	2.668

## 2. 107~109學年度專任輔導人員與日間學制學生數比值(每千名學生) - 不同類型學校

學年度	全國學校	公立學校	私立學校	大學校院	技專校院	NCUT
107	0.996	0.875	1.052	0.917	1.062	1.639
108	1.062	0.896	1.139	0.930	1.173	1.640
109	1.139	0.930	1.236	0.958	1.291	1.498

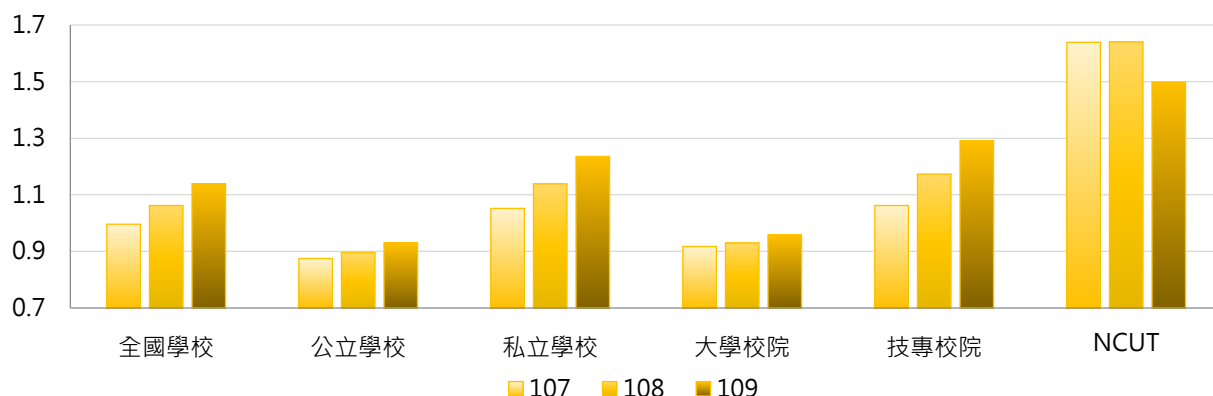

學年度	全國學校	公立大學	私立大學	公立技專	私立技專	NCUT
107	0.996	0.795	1.026	1.046	1.066	1.639
108	1.062	0.814	1.033	1.072	1.197	1.640
109	1.139	0.803	1.097	1.203	1.311	1.498

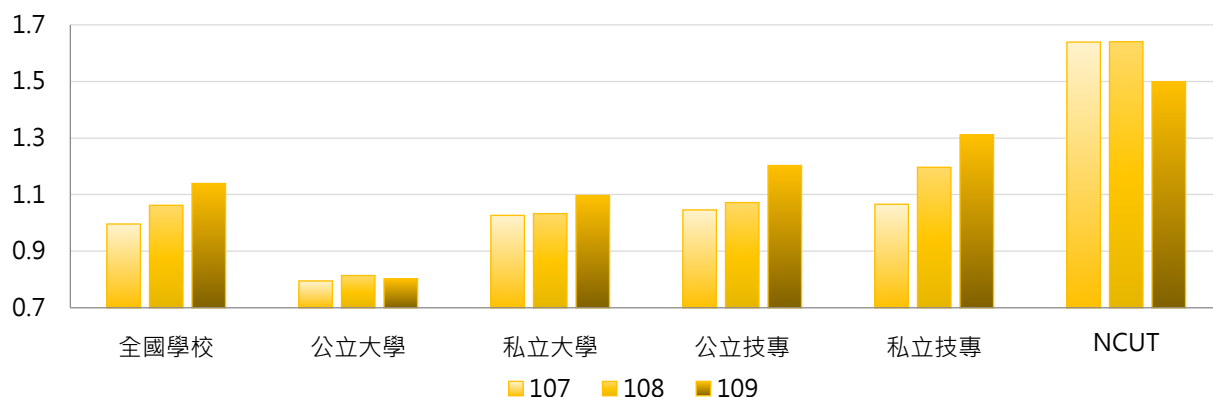

### 3. 107 ~ 109學年度專任輔導人員與日間學制學生數比值(每千名學生) - 不同區域學校

學年度	全國學校	北部區域	中部區域	南部區域	其他區域	NCUT
107	0.996	1.007	0.918	0.945	1.533	1.639
108	1.062	1.041	1.013	1.047	1.576	1.640
109	1.139	1.156	1.059	1.095	1.584	1.498

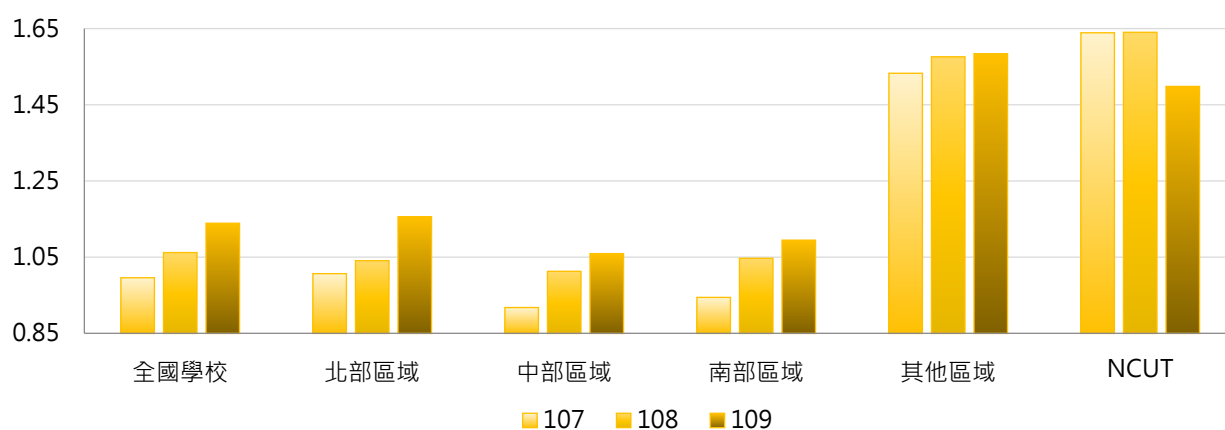

### 4. 107 ~ 109學年度專任輔導人員與日間學制學生數比值(每千名學生) - 排序百分位數

學年度	最小值	第25百分位數	中位數	第75百分位數	最大值	NCUT
107	0.000	0.684	0.823	1.067	6.068	1.639
108	0.252	0.725	0.910	1.194	5.571	1.640
109	0.157	0.760	0.958	1.166	4.732	1.498

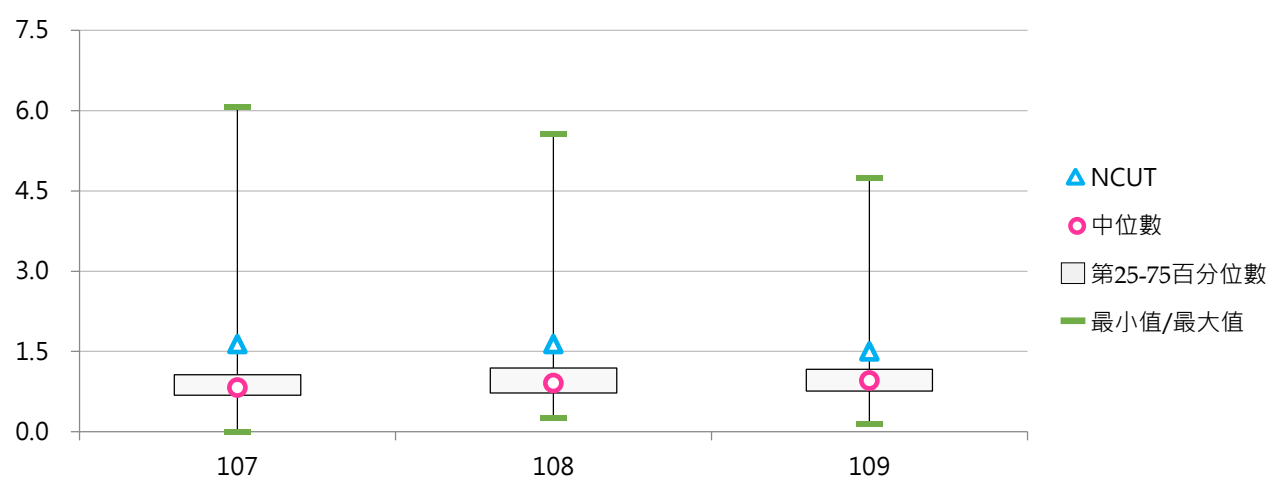

## 二、就業輔導人員

### (一) 專任就業輔導人員數

< 學校聘任具專業證照擔任就業輔導室(組)或生涯發展室(組)...等單位之專任就業輔導人員 >

#### 1. 109學年度各類型學校【專任就業輔導人員數】最高前三校

公立大學	私立大學	公立技專	私立技專
NTU 1	PCCU 6	NTCUST 3	WZU 2
NSYSU 1	FCU 6	NTUST 2	CYUT 2
NUU 1	THU 3	NPUST 2	AEUST 2
CCU 1			
NTTU 1			
NCUE 1			
NTUPES 1			
NTCU 1			
NYCU 1			
NTPU 1			
TNUA 1			

#### 2. 107 ~ 109學年度專任就業輔導人員數 - 不同類型學校

學年度	全國學校	公立學校	私立學校	大學校院	技專校院	NCUT
107	0.36	0.32	0.38	0.59	0.17	0
108	0.41	0.41	0.40	0.63	0.22	0
109	0.38	0.38	0.38	0.54	0.25	0

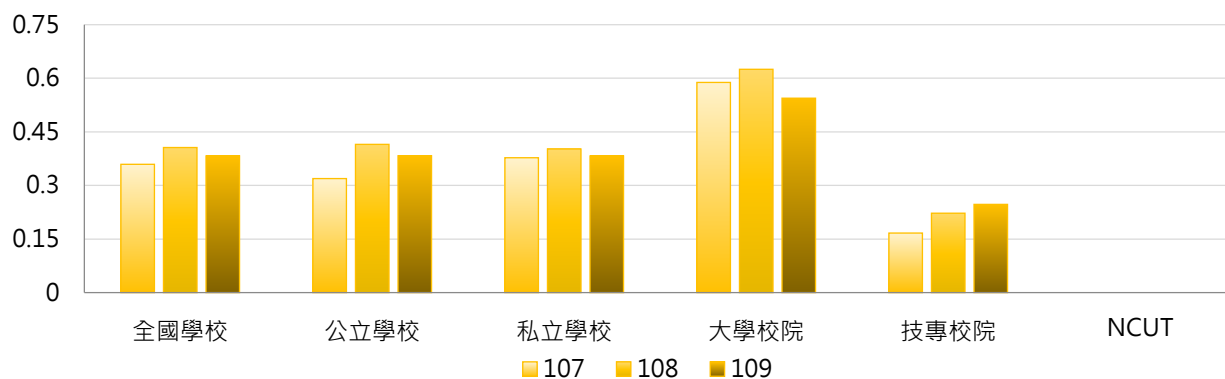

學年度	全國學校	公立大學	私立大學	公立技專	私立技專	NCUT
107	0.36	0.33	0.82	0.30	0.14	0
108	0.41	0.41	0.82	0.43	0.17	0
109	0.38	0.34	0.72	0.47	0.20	0

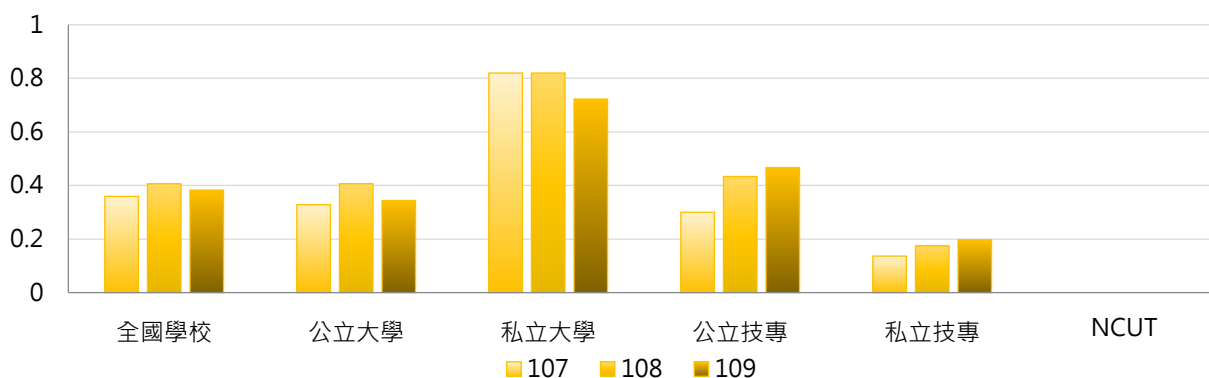

### 3. 107 ~ 109學年度專任就業輔導人員數 - 不同區域學校

學年度	全國學校	北部區域	中部區域	南部區域	其他區域	NCUT
107	0.36	0.39	0.57	0.17	0.29	0
108	0.41	0.37	0.72	0.26	0.29	0
109	0.38	0.34	0.65	0.27	0.29	0

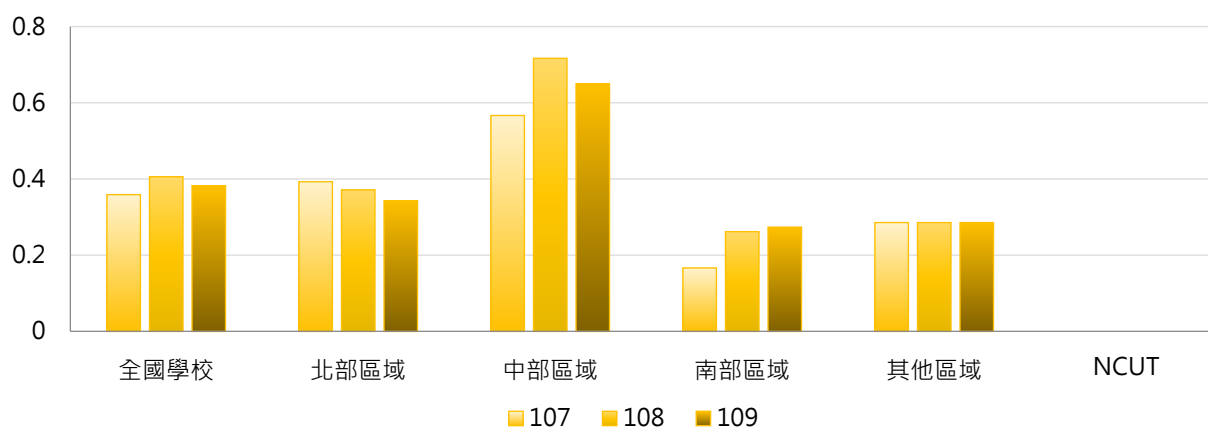

### 4. 107 ~ 109學年度專任就業輔導人員數 - 排序百分位數

學年度	最小值	第25百分位數	中位數	第75百分位數	最大值	NCUT
107	0	0	0	0	8	0
108	0	0	0	1	7	0
109	0	0	0	1	6	0

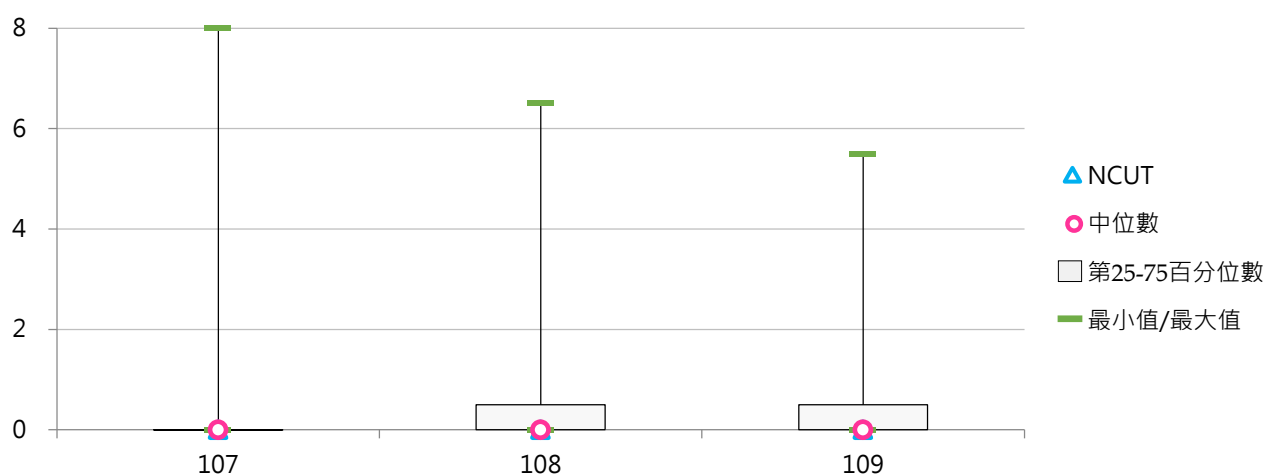

## (二) 兼任就業輔導人員數

< 學校聘任具專業證照擔任就業輔導室(組)或生涯發展室(組)...等單位之兼任就業輔導人員 >

### 1. 109學年度各類型學校【兼任就業輔導人員數】最高前三校

公立大學		私立大學		公立技專		私立技專	
NCCU	3	THU	35	--	--	HSC	2
NCUE	1	DYU	30	--	--	CNU	1
NCNU	1	ASIA	8	--	--	--	--
NCU	1						

### 2. 107~109學年度兼任就業輔導人員數 - 不同類型學校

學年度	全國學校	公立學校	私立學校	大專校院	技專校院	NCUT
107	0.698	0.202	0.926	1.463	0.056	0
108	0.695	0.032	1.000	1.471	0.043	0
109	0.701	0.128	0.966	1.500	0.031	0

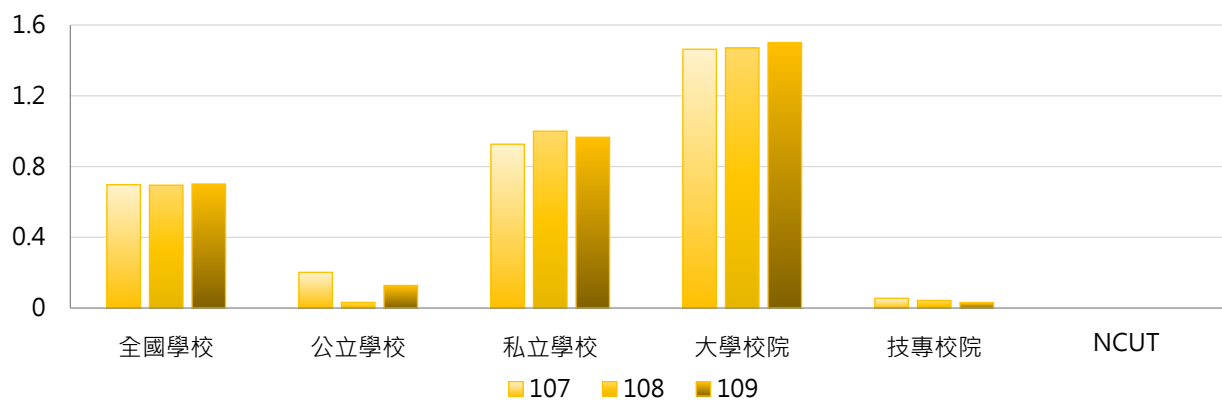

學年度	全國學校	公立大學	私立大學	公立技專	私立技專	NCUT
107	0.698	0.297	2.500	0.000	0.068	0
108	0.695	0.047	2.736	0.000	0.053	0
109	0.701	0.188	2.667	0.000	0.038	0

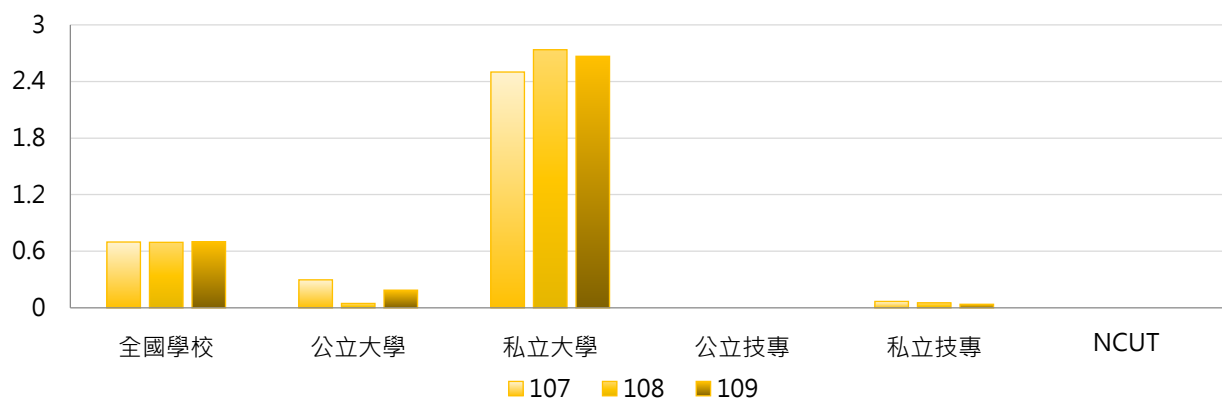



### 3. 107 ~ 109學年度兼任就業輔導人員數 - 不同區域學校

學年度	全國學校	北部區域	中部區域	南部區域	其他區域	NCUT
107	0.698	0.279	2.733	0.048	0.071	0
108	0.695	0.193	2.800	0.143	0.000	0
109	0.701	0.286	2.700	0.071	0.071	0

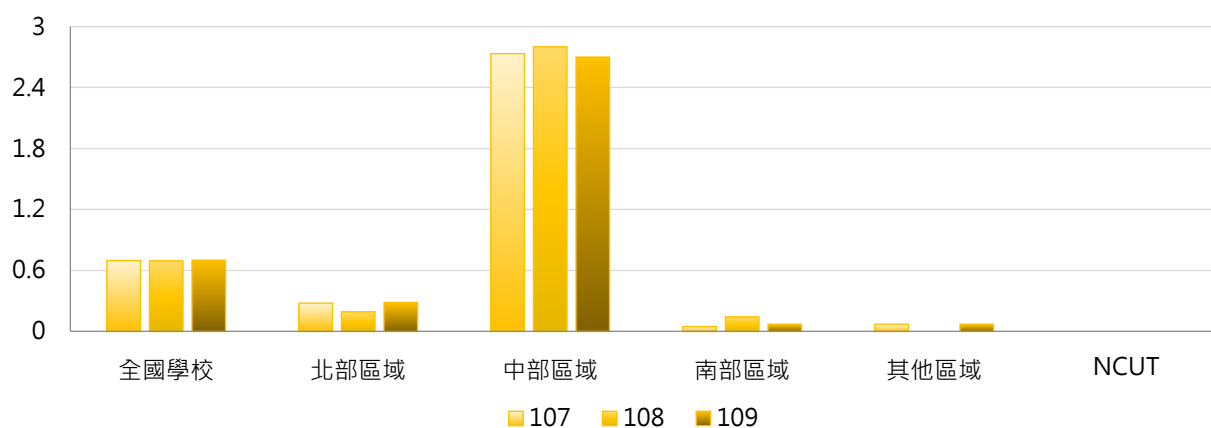

### 4. 107 ~ 109學年度兼任就業輔導人員數 - 排序百分位數

學年度	最小值	第25百分位數	中位數	第75百分位數	最大值	NCUT
107	0	0	0	0	36	0
108	0	0	0	0	35	0
109	0	0	0	0	35	0

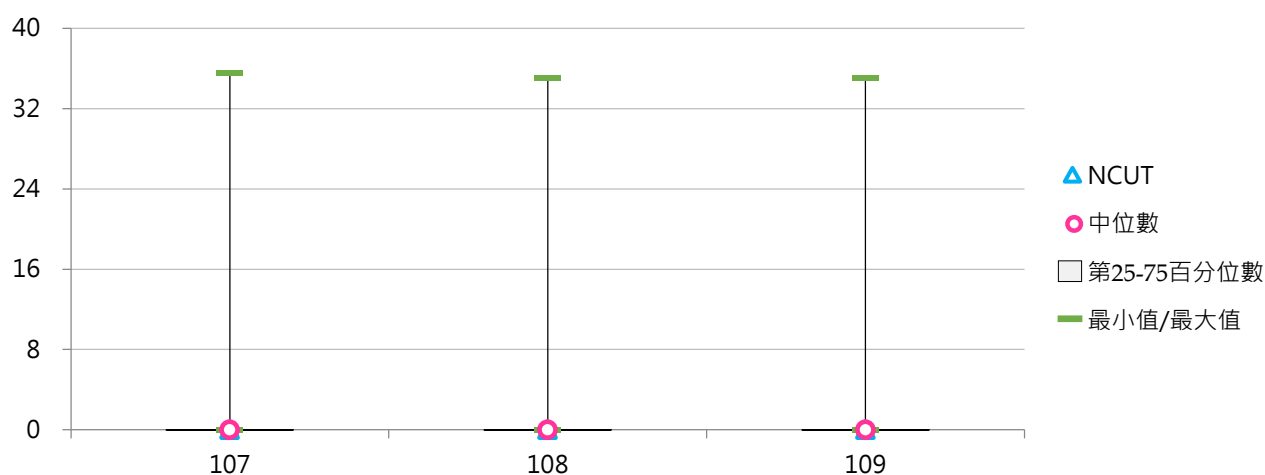

### (三) 專任就業輔導人員與學生數比值(每千名學生)

< [ 專任就業輔導人員數 / 全校在學學生數 ] × 1,000 >

#### 1. 109學年度各類型學校【專任就業輔導人員與學生數比值(每千名學生)】最高前三校

公立大學		私立大學		公立技專		私立技專	
NTUPES	0.320	CTBC	1.212	NTCUST	0.186	TF	0.483
TNUA	0.318	TCU	0.296	NPUST	0.185	AEUST	0.456
NTCU	0.204	FGU	0.289	NTUST	0.179	WZU	0.222

#### 2. 107~109學年度專任就業輔導人員與學生數比值(每千名學生) - 不同類型學校

學年度	全國學校	公立學校	私立學校	大學校院	技專校院	NCUT
107	0.046	0.039	0.050	0.079	0.019	0.000
108	0.055	0.046	0.059	0.091	0.025	0.000
109	0.052	0.047	0.055	0.077	0.032	0.000

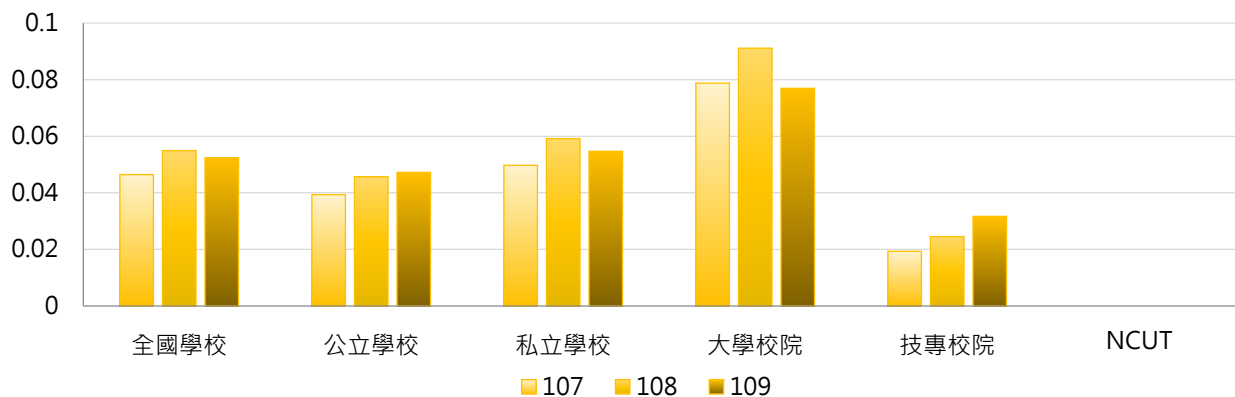

學年度	全國學校	公立大學	私立大學	公立技專	私立技專	NCUT
107	0.046	0.047	0.107	0.022	0.019	0.000
108	0.055	0.051	0.126	0.033	0.022	0.000
109	0.052	0.052	0.099	0.037	0.031	0.000

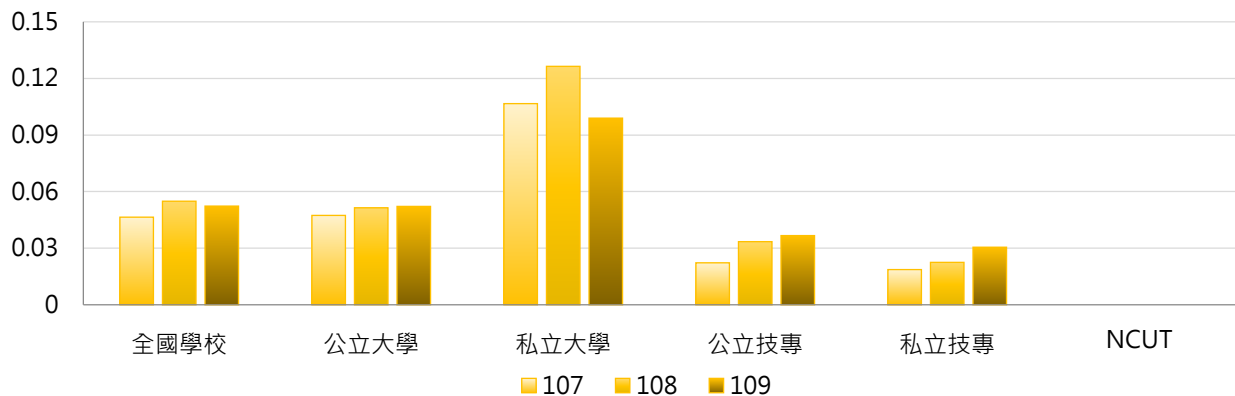



### 3. 107 ~ 109學年度專任就業輔導人員與學生數比值(每千名學生) - 不同區域學校

學年度	全國學校	北部區域	中部區域	南部區域	其他區域	NCUT
107	0.046	0.041	0.045	0.052	0.073	0.000
108	0.055	0.040	0.059	0.075	0.073	0.000
109	0.052	0.040	0.060	0.065	0.071	0.000

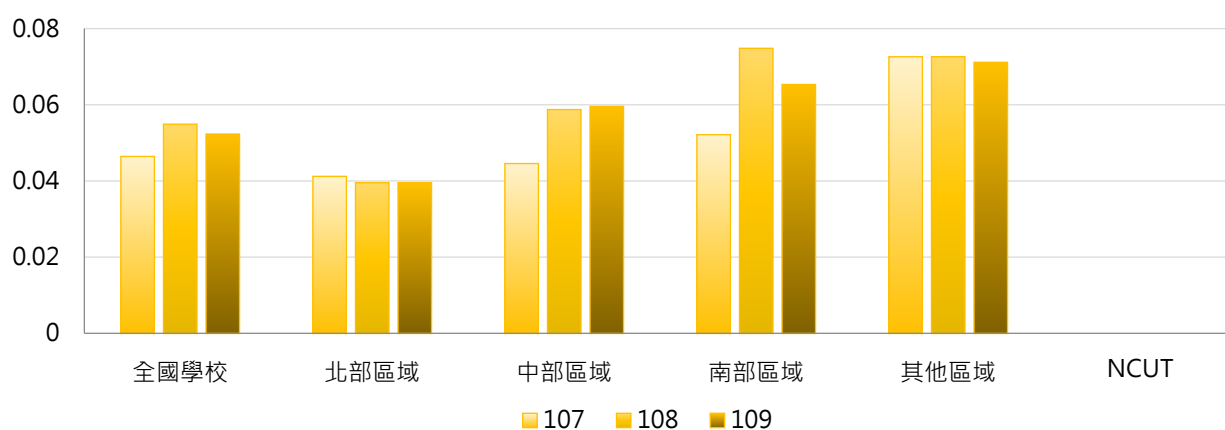

### 4. 107 ~ 109學年度專任就業輔導人員與學生數比值(每千名學生) - 排序百分位數

學年度	最小值	第25百分位數	中位數	第75百分位數	最大值	NCUT
107	0.000	0.000	0.000	0.000	1.513	0.000
108	0.000	0.000	0.000	0.026	2.089	0.000
109	0.000	0.000	0.000	0.039	1.212	0.000

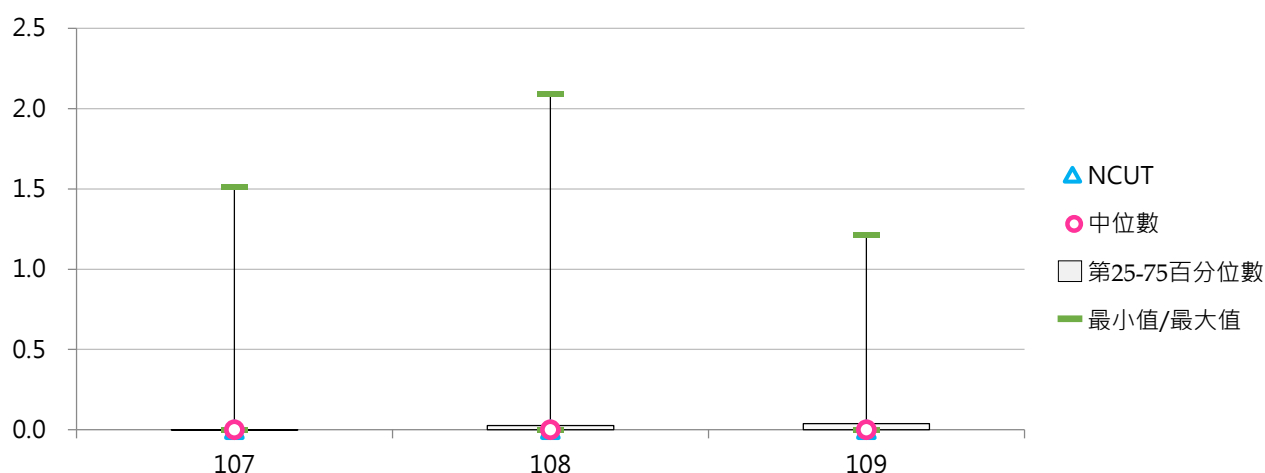

#### (四) 專任就業輔導人員與日間學制學生數比值(每千名學生)

< [ 專任就業輔導人員數 / 日間學制(學士班(日間)、碩士班(日間)、博士班、五專、二專(日間))在學學生數 ] ×1,000 >

##### 1. 109學年度各類型學校【專任就業輔導人員與日間學制學生數比值(每千名學生)】最高前三校

公立大學		私立大學		公立技專		私立技專	
NTUPES	0.380	CTBC	1.256	NTCUST	0.282	TF	0.644
TNUA	0.337	FGU	0.300	NPUST	0.221	AEUST	0.471
NTTU	0.250	TCU	0.298	NTUST	0.193	WZU	0.281

##### 2. 107~109學年度專任就業輔導人員與日間學制學生數比值(每千名學生) - 不同類型學校

學年度	全國學校	公立學校	私立學校	大學校院	技專校院	NCUT
107	0.052	0.046	0.055	0.086	0.024	0.000
108	0.062	0.054	0.065	0.099	0.030	0.000
109	0.061	0.056	0.063	0.085	0.040	0.000

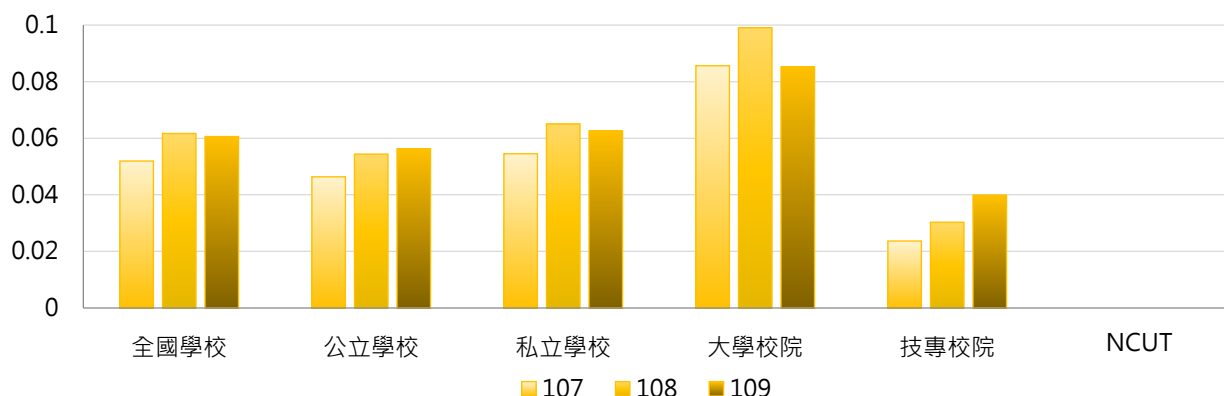

學年度	全國學校	公立大學	私立大學	公立技專	私立技專	NCUT
107	0.052	0.055	0.113	0.028	0.023	0.000
108	0.062	0.060	0.134	0.042	0.028	0.000
109	0.061	0.061	0.107	0.046	0.038	0.000

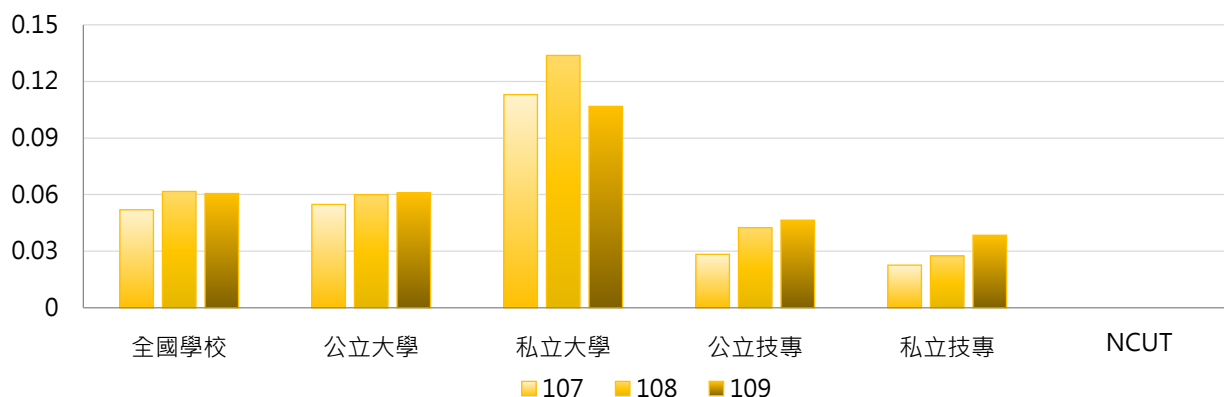

### 3. 107 ~ 109學年度專任就業輔導人員與日間學制學生數比值(每千名學生) - 不同區域學校

學年度	全國學校	北部區域	中部區域	南部區域	其他區域	NCUT
107	0.052	0.047	0.053	0.055	0.079	0.000
108	0.062	0.045	0.070	0.080	0.080	0.000
109	0.061	0.046	0.071	0.075	0.078	0.000

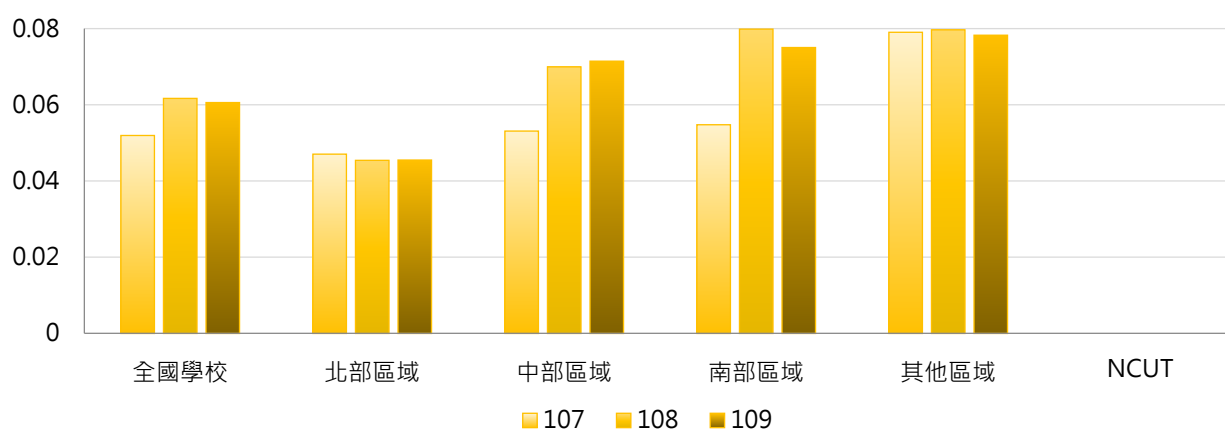

### 4. 107 ~ 109學年度專任就業輔導人員與日間學制學生數比值(每千名學生) - 排序百分位數

學年度	最小值	第25百分位數	中位數	第75百分位數	最大值	NCUT
107	0.000	0.000	0.000	0.000	1.513	0.000
108	0.000	0.000	0.000	0.029	2.089	0.000
109	0.000	0.000	0.000	0.045	1.256	0.000

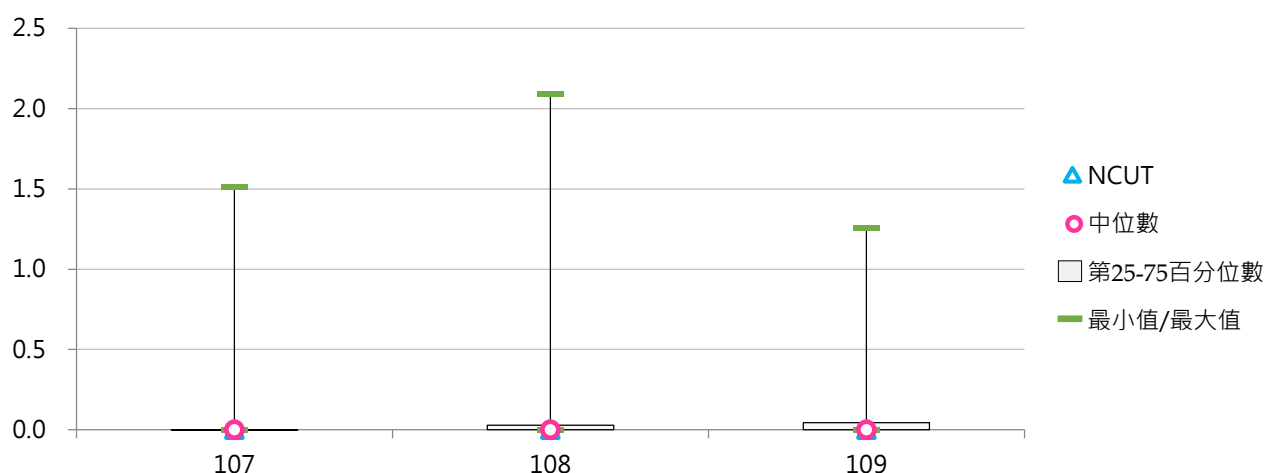

## 陸 職員工

### 統計說明

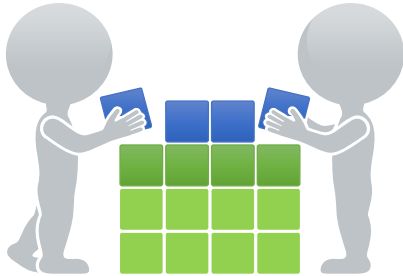

#### 【統計對象】

全國149所公私立大專校院，包含教育大學，但不包括宗教研修學院、空中大學及軍警校院。其中國立交通大學、國立陽明大學於110年2月1日合併成為國立陽明交通大學，其數據係以二校整併統計整理。

#### 【區域劃分】

北部區域：基隆市、臺北市、新北市、桃園市、新竹市、新竹縣、宜蘭縣  
中部區域：苗栗縣、臺中市、彰化縣、南投縣、雲林縣  
南部區域：嘉義市、嘉義縣、臺南市、高雄市、屏東縣、澎湖縣  
其他區域：花蓮縣、臺東縣、金門縣、連江縣

#### 【職員】

分為學校聘僱及學校與廠商簽約之派遣人員二類：

(1) 編制「內」職員係指學校員額編制表內之職員；編制「外」職員(聘僱人員)係指非以學校員額編制表進用之人力，如正式之約聘僱人員(一年一聘屬按年常川雇用者)、國立大學校務基金聘任之工作人員等。

(2) 前述職員不包括計畫性人員(如高等教育深耕計畫等)、兼職人員、短期臨時人員、學校附設醫院、附設農林畜牧作業組織(如附設醫院、附設農場、附設林場等)之員工；若任職於董事會之專任職員，其職務編列於學校組織規程中，始得認列。

(3) 派遣人力：係指勞務採購派遣人員，亦指人力外包廠商得標後派在學校辦理非計畫性、非階段性之人力外包服務人員(以薪資計價或有固定人數之派遣人力)；不包括任務承包之清潔、保全、園藝養護等派遣人力。

以身分類別【秘書、教務、學務、總務、會計、人事、圖書、體育衛生、產學合作(含育成)、國際事務交流、資訊、環境安全、教學輔助、其他】劃分，其中：

(1) 資訊人員係指電算中心人員，其他單位之資訊人員擇一歸原單位或計於資訊人員，以不重複計列為原則。

(2) 國際事務交流人員係指負責國際事務人員。

(3) 環境安全人員係指污水處理、廢棄物處理或有毒化學物質處理之人員。

(4) 教學輔助人員包含系所助理、86年3月21日後之助教、牧師、技術人員及設備管理員等。

#### 【警衛保全人員】

學校警衛及保全人員數，不包括派遣人力。

#### 【工友(含技工)】

技工及工友人數，不包括派遣人力。

#### 【資料來源】

111年8月31日整理自教育部統計處：資料由【教育部高教司大學校院校務資料庫】之「職1.職技人員表」、【教育部技職司技專校院校務資料庫】之「表1-14.職技資料表」提供，以每年10月15日為統計基準日。

## 一、總體概況

### (一) 全校職員工數

< 包含職員、警衛保全人員、工友(含技工) >

#### 1. 110學年度各類型學校【全校職員工數】最高前三校

公立大學		私立大學		公立技專		私立技專	
NTU	1,779	PCCU	725	NKUST	751	CSU	406
NYCU	1,026	FJU	610	NTUST	357	CYUT	275
NTNU	857	TKU	604	NTUT	354	HK	254

#### 2. 108~110學年度全校職員工數 - 不同類型學校

學年度	全國學校	公立學校	私立學校	大學校院	技專校院	NCUT
108	229	347	175	326	148	231
109	229	349	174	328	146	220
110	228	351	171	327	145	227

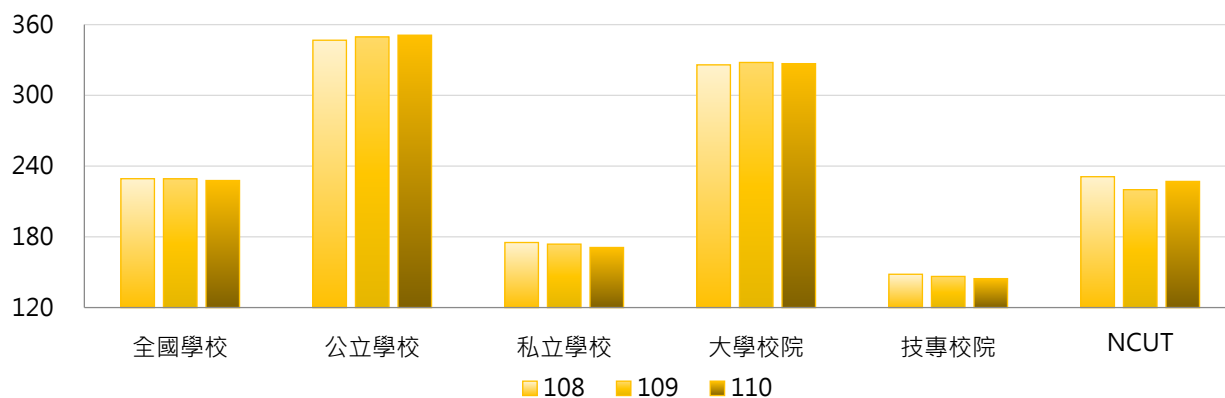

學年度	全國學校	公立大學	私立大學	公立技專	私立技專	NCUT
108	229	395	264	243	127	231
109	229	396	267	250	123	220
110	228	398	264	251	120	227

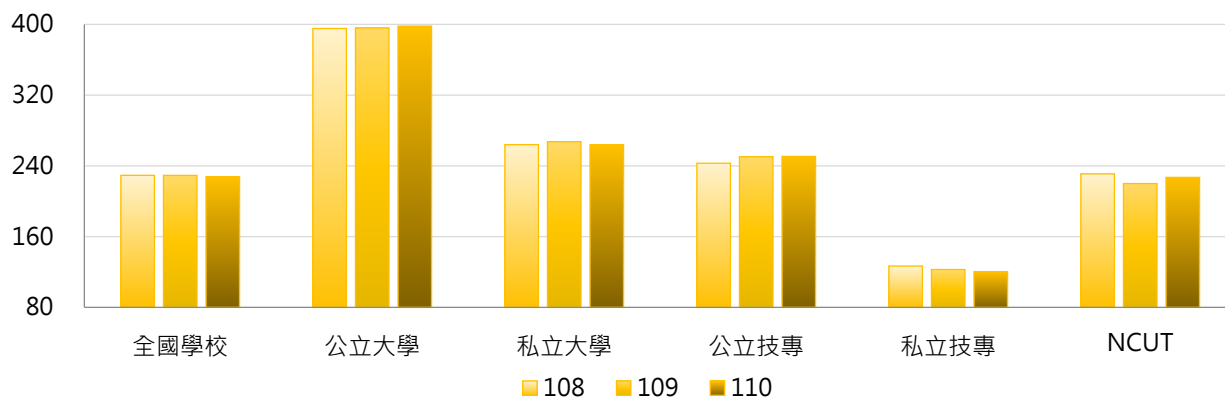

### 3. 108 ~ 110學年度全校職員工數 - 不同區域學校

學年度	全國學校	北部區域	中部區域	南部區域	其他區域	NCUT
108	229	257	211	205	169	231
109	229	255	219	203	172	220
110	228	254	216	201	175	227

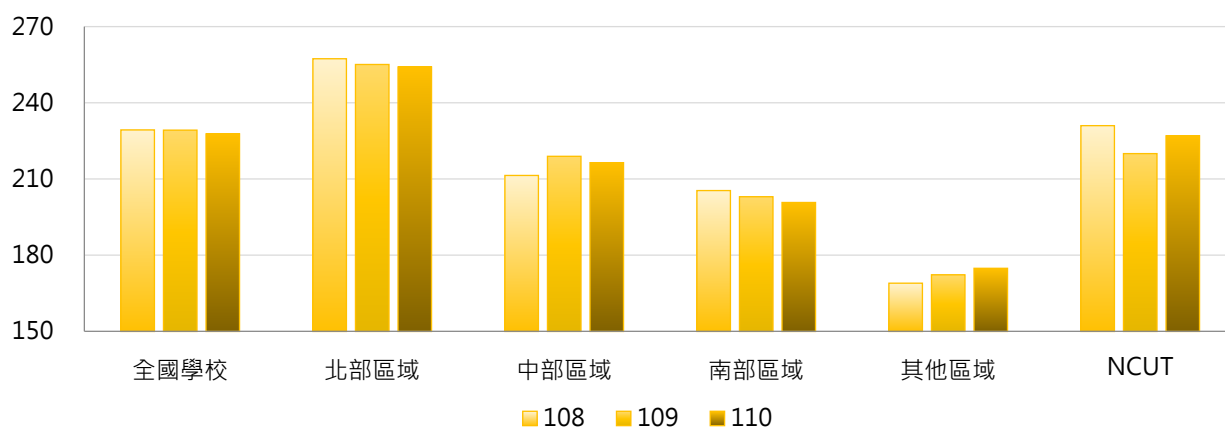

### 4. 108 ~ 110學年度全校職員工數 - 排序百分位數

學年度	最小值	第25百分位數	中位數	第75百分位數	最大值	NCUT
108	28	106	167	275	1,795	231
109	26	96	160	277	1,807	220
110	24	99	152	289	1,779	227

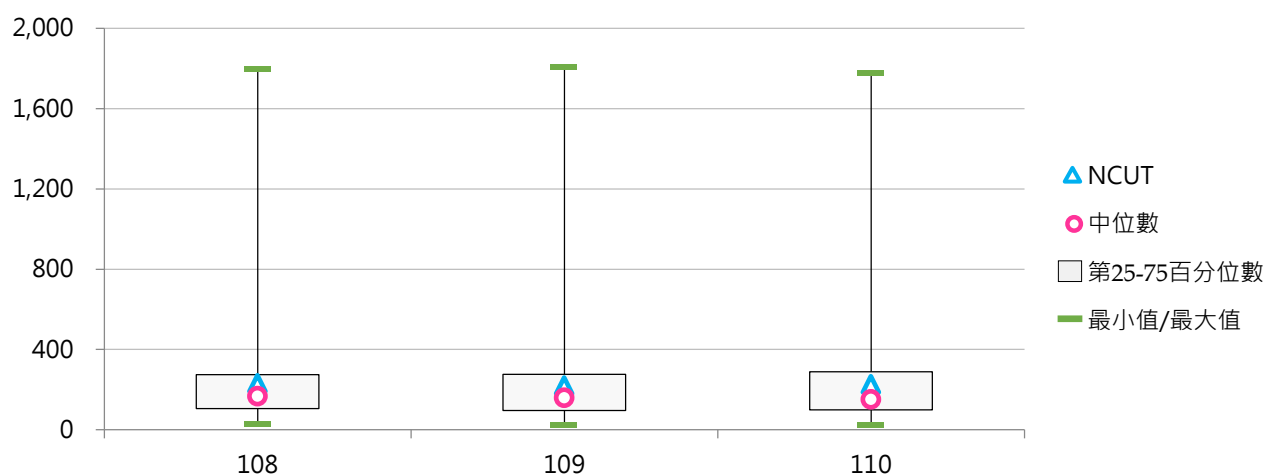

## (二) 職員工與專任教師數比值

< 全校職員工數 / 全校專任教師數 >

### 1. 110學年度各類型學校【職員工與專任教師數比值】最高前三校

公立大學		私立大學		公立技專		私立技專	
NTUA	1.315	DILA	1.960	TCPA	1.800	FIT	1.111
NTSU	1.216	TCU	1.185	NKUHT	1.183	MITUST	1.029
TNNUA	1.168	SCU	1.185	NTC	1.141	DAHAN	1.000

### 2. 108~110學年度職員工與專任教師數比值 - 不同類型學校

學年度	全國學校	公立學校	私立學校	大學校院	技專校院	NCUT
108	0.753	0.878	0.695	0.831	0.687	0.752
109	0.755	0.871	0.701	0.846	0.679	0.698
110	0.766	0.872	0.716	0.840	0.703	0.723

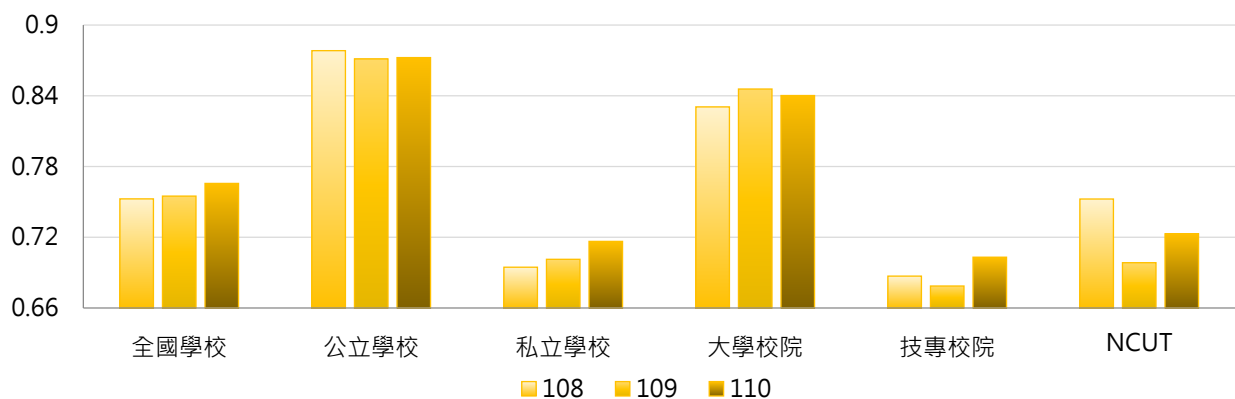

學年度	全國學校	公立大學	私立大學	公立技專	私立技專	NCUT
108	0.753	0.874	0.792	0.887	0.642	0.752
109	0.755	0.872	0.823	0.870	0.635	0.698
110	0.766	0.869	0.815	0.881	0.663	0.723

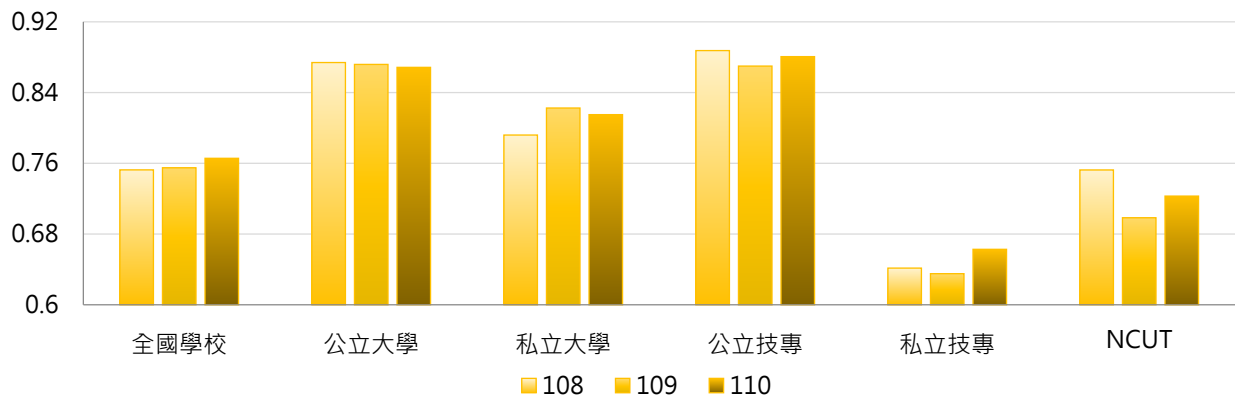

### 3. 108~110學年度職員工與專任教師數比值 - 不同區域學校

學年度	全國學校	北部區域	中部區域	南部區域	其他區域	NCUT
108	0.753	0.791	0.686	0.707	0.928	0.752
109	0.755	0.783	0.712	0.708	0.935	0.698
110	0.766	0.798	0.723	0.709	0.967	0.723

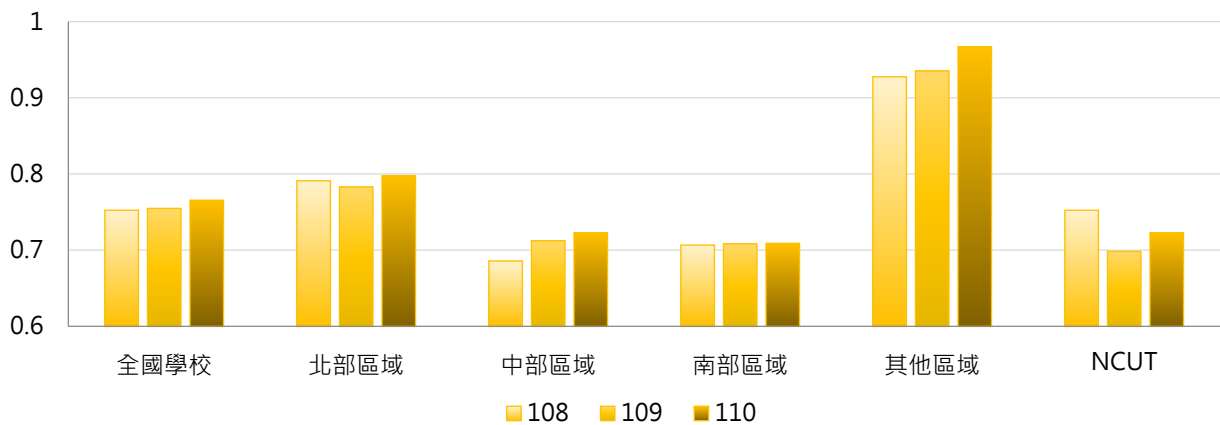

### 4. 108~110學年度職員工與專任教師數比值 - 排序百分位數

學年度	最小值	第25百分位數	中位數	第75百分位數	最大值	NCUT
108	0.292	0.610	0.732	0.879	2.125	0.752
109	0.344	0.620	0.735	0.850	2.125	0.698
110	0.364	0.615	0.754	0.862	1.960	0.723

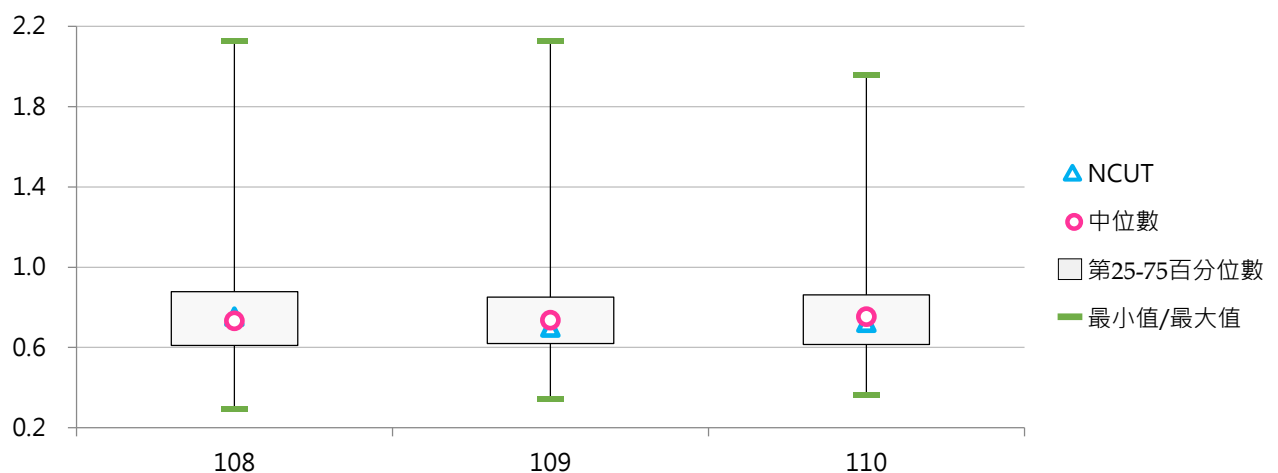



### (三) 職員工與學生數比值

< 全校職員工數 / 全校在學學生數 >

#### 1. 110學年度各類型學校【職員工與學生數比值】最高前三校

公立大學		私立大學		公立技專		私立技專	
TNNUA	0.077	DILA	0.149	TCPA	0.116	FOTECH	0.093
TNUA	0.063	MMC	0.094	NTC	0.076	FIT	0.092
NTU	0.054	TCU	0.082	NKUHT	0.040	MITUST	0.060

#### 2. 108~110學年度職員工與學生數比值 - 不同類型學校

學年度	全國學校	公立學校	私立學校	大學校院	技專校院	NCUT
108	0.031	0.039	0.027	0.039	0.024	0.019
109	0.032	0.039	0.029	0.040	0.025	0.018
110	0.033	0.039	0.030	0.040	0.027	0.018

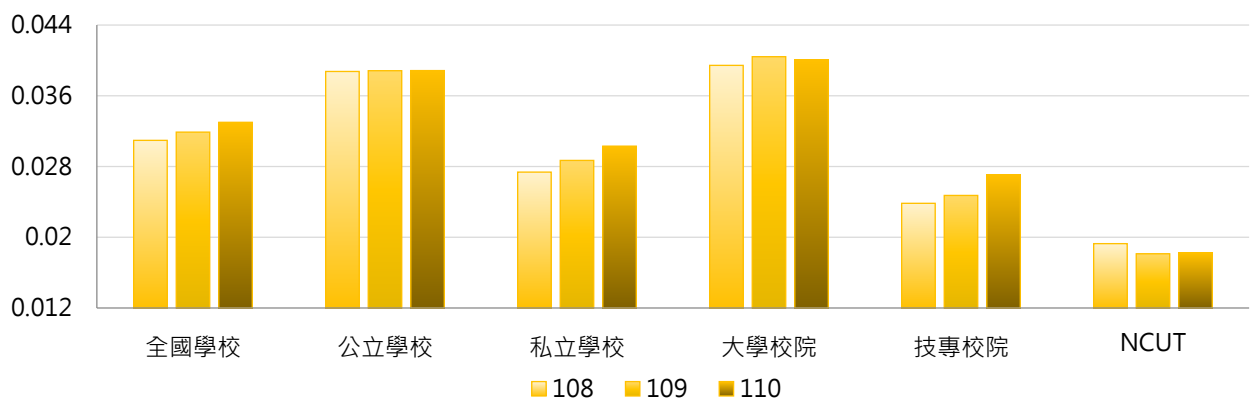

學年度	全國學校	公立大學	私立大學	公立技專	私立技專	NCUT
108	0.031	0.040	0.039	0.036	0.021	0.019
109	0.032	0.040	0.041	0.036	0.022	0.018
110	0.033	0.040	0.040	0.037	0.025	0.018

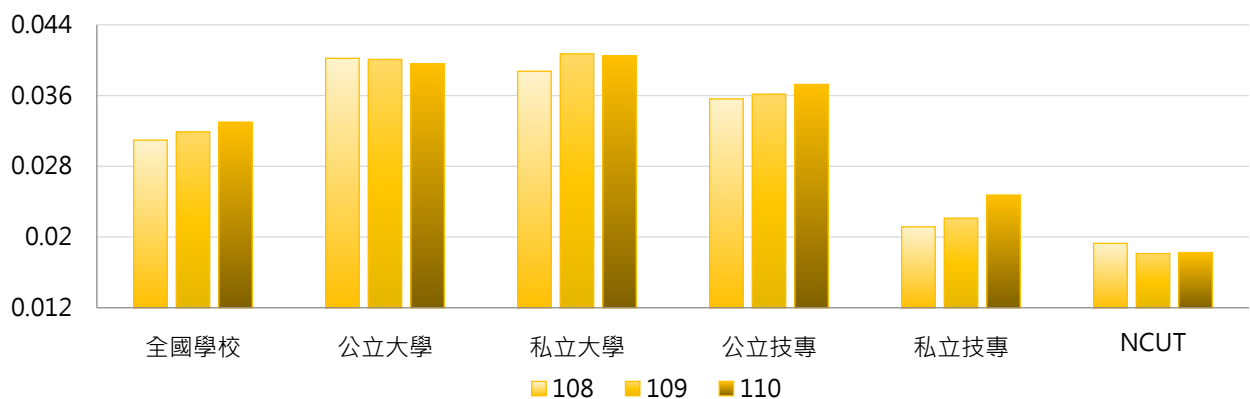



### 3. 108~110學年度職員工與學生數比值 - 不同區域學校

學年度	全國學校	北部區域	中部區域	南部區域	其他區域	NCUT
108	0.031	0.034	0.024	0.029	0.047	0.019
109	0.032	0.034	0.026	0.030	0.048	0.018
110	0.033	0.035	0.027	0.031	0.050	0.018

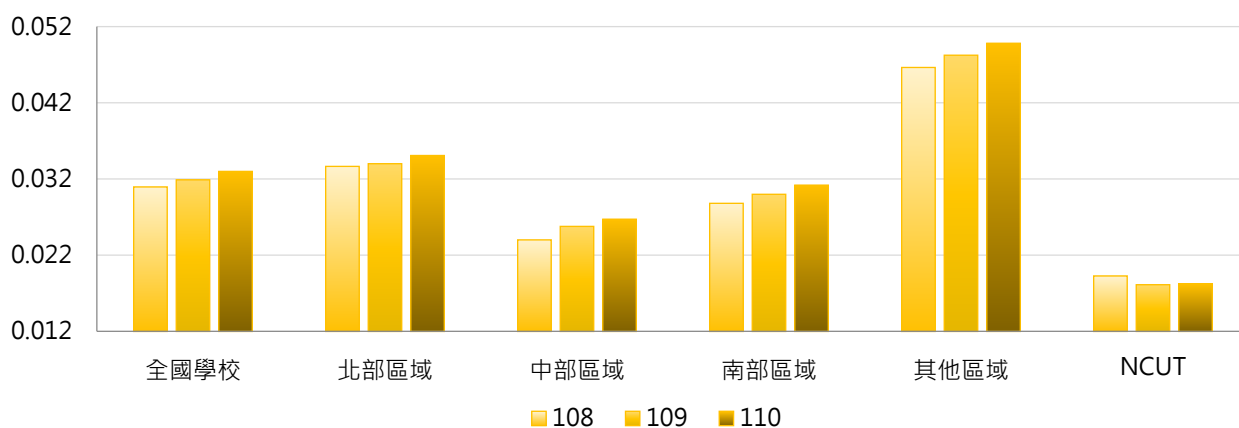

### 4. 108~110學年度職員工與學生數比值 - 排序百分位數

學年度	最小值	第25百分位數	中位數	第75百分位數	最大值	NCUT
108	0.009	0.020	0.026	0.036	0.164	0.019
109	0.011	0.020	0.027	0.037	0.169	0.018
110	0.011	0.021	0.027	0.039	0.149	0.018

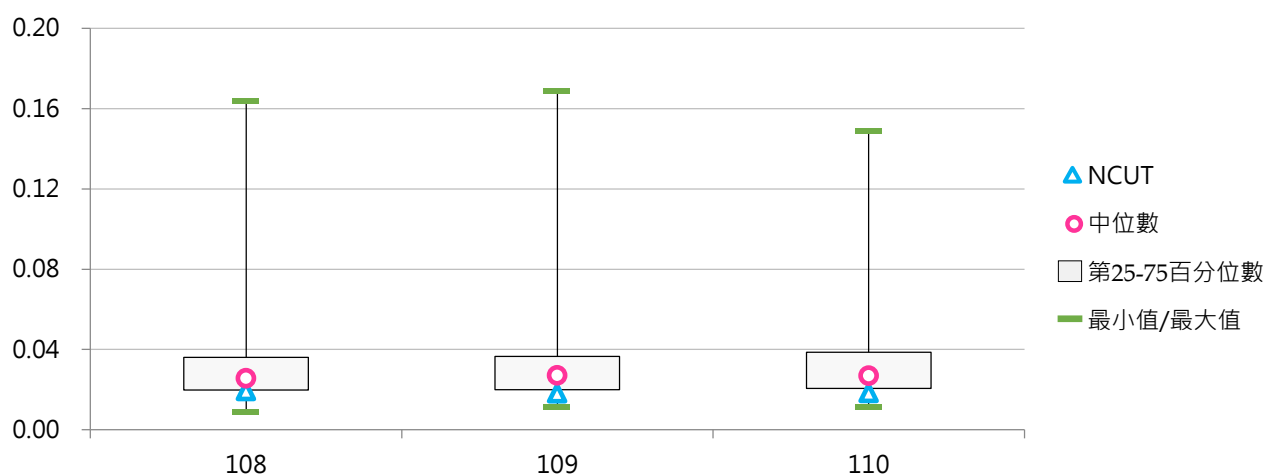

#### (四) 全校職員數

< 依屬性劃分為秘書、教務、學務、總務、會計、人事、圖書、體育衛生、產學合作(含育成)、國際事務交流、資訊、環境安全、教學輔助及其他 >

##### 1. 110學年度各類型學校【全校職員數】最高前三校

公立大學		私立大學		公立技專		私立技專	
NTU	1,619	PCCU	691	NKUST	687	CSU	406
NYCU	966	FJU	584	NTUST	322	CYUT	255
NTNU	775	TKU	553	NTUT	302	HK	237
				NPUST	302		

##### 2. 108~110學年度全校職員數 - 不同類型學校

學年度	全國學校	公立學校	私立學校	大學校院	技專校院	NCUT
108	208	306	164	294	136	205
109	210	312	163	299	136	198
110	210	316	161	300	134	206

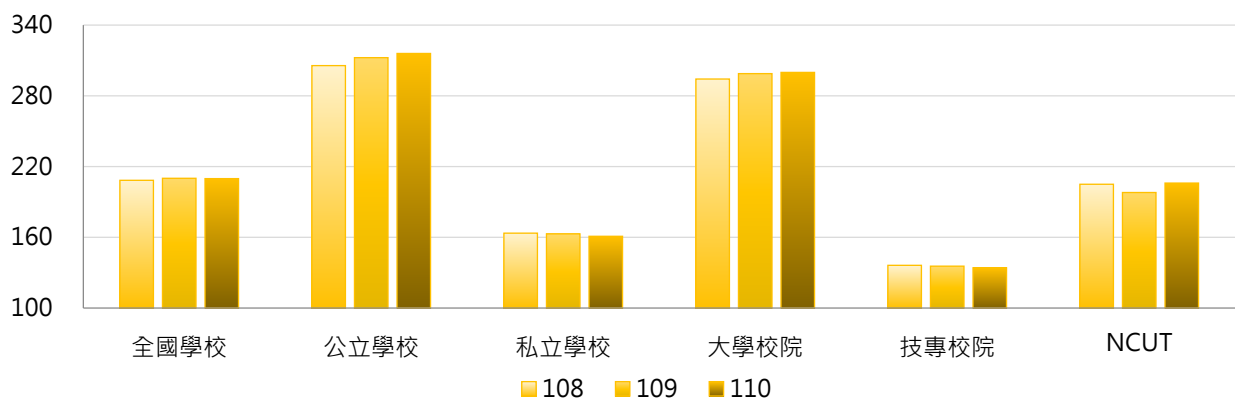

學年度	全國學校	公立大學	私立大學	公立技專	私立技專	NCUT
108	208	350	245	212	119	205
109	210	354	249	223	116	198
110	210	359	247	224	114	206

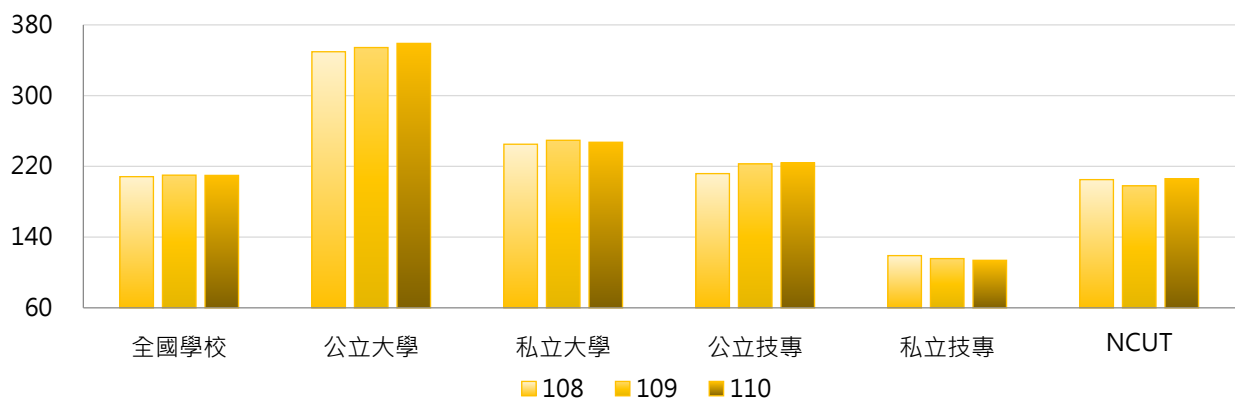

### 3. 108~110學年度全校職員數 - 不同區域學校

學年度	全國學校	北部區域	中部區域	南部區域	其他區域	NCUT
108	208	234	194	185	157	205
109	210	234	202	184	161	198
110	210	235	201	182	164	206

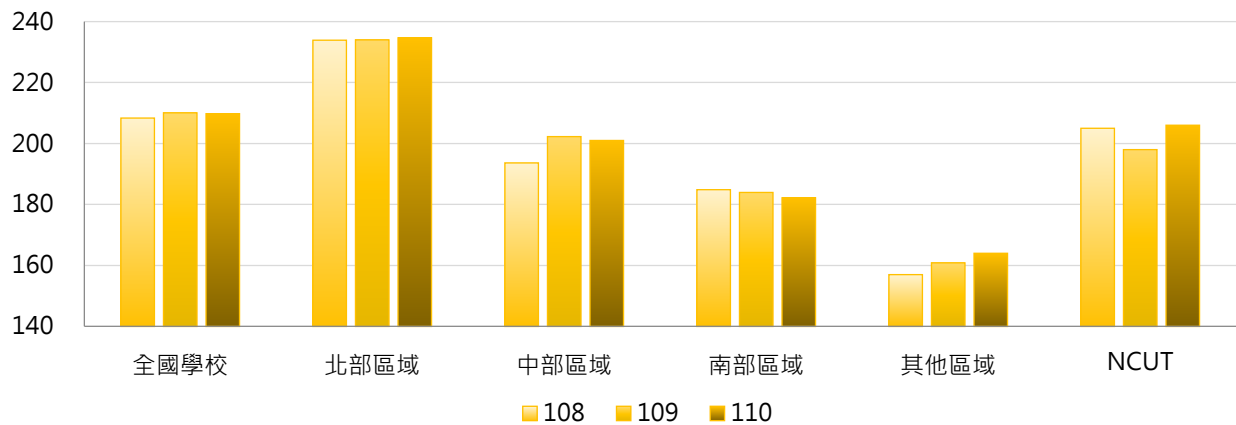

### 4. 108~110學年度全校職員數 - 排序百分位數

學年度	最小值	第25百分位數	中位數	第75百分位數	最大值	NCUT
108	27	97	157	251	1,599	205
109	25	91	157	256	1,628	198
110	21	93	150	258	1,619	206

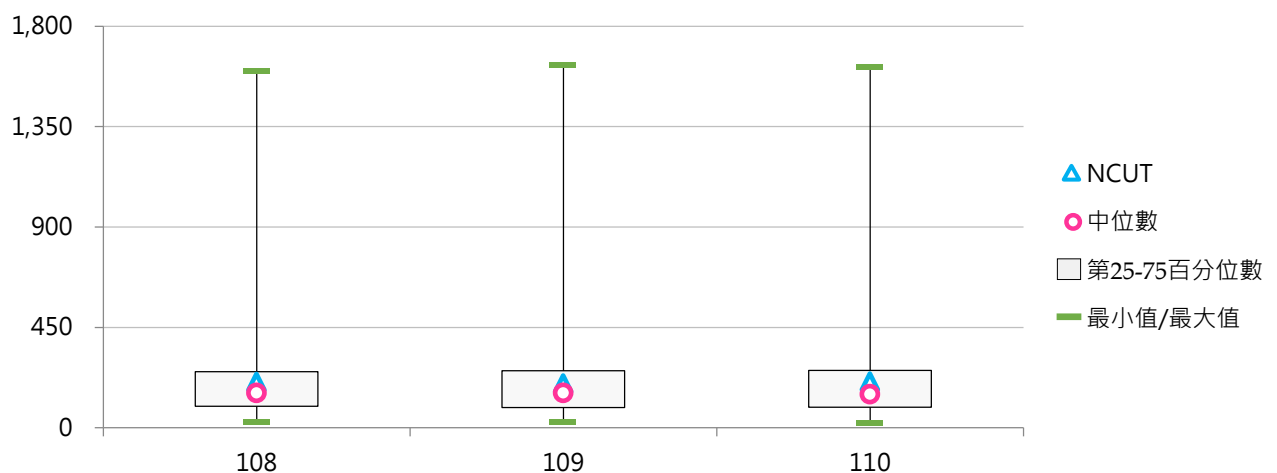

## (五) 職員與專任教師數比值

< 全校職員數 / 全校專任教師數 >

### 1. 110學年度各類型學校【職員與專任教師數比值】最高前三校

公立大學		私立大學		公立技專		私立技專	
NTUA	1.242	DILA	1.960	TCPA	1.486	MITUST	1.000
TNUA	1.060	TCU	1.134	NTC	1.141	CSU	0.988
TNNUA	1.019	SCU	1.065	NKUHT	1.085	YDU	0.956

### 2. 108~110學年度職員與專任教師數比值 - 不同類型學校

學年度	全國學校	公立學校	私立學校	大學校院	技專校院	NCUT
108	0.689	0.774	0.649	0.757	0.632	0.668
109	0.698	0.786	0.658	0.776	0.633	0.629
110	0.708	0.786	0.672	0.774	0.653	0.656

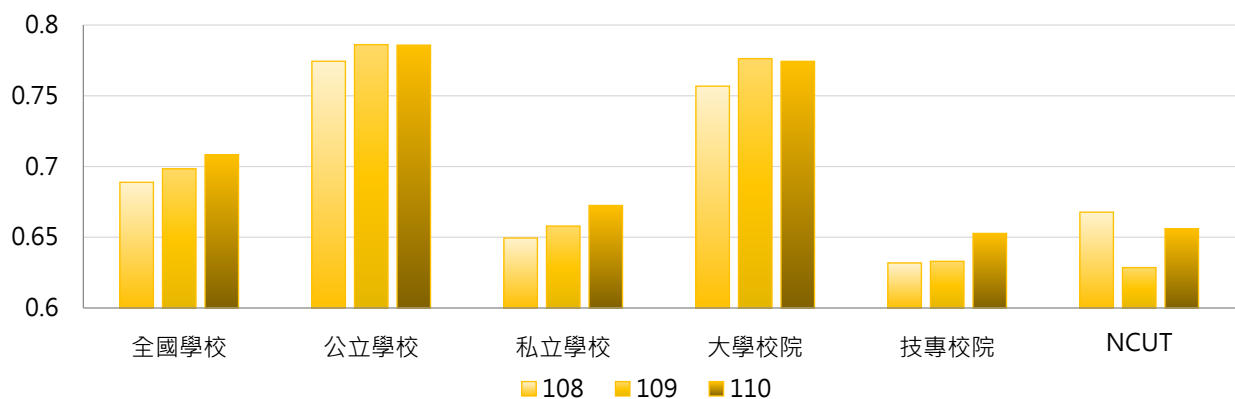

學年度	全國學校	公立大學	私立大學	公立技專	私立技專	NCUT
108	0.689	0.776	0.740	0.772	0.600	0.668
109	0.698	0.782	0.771	0.795	0.596	0.629
110	0.708	0.784	0.765	0.789	0.622	0.656

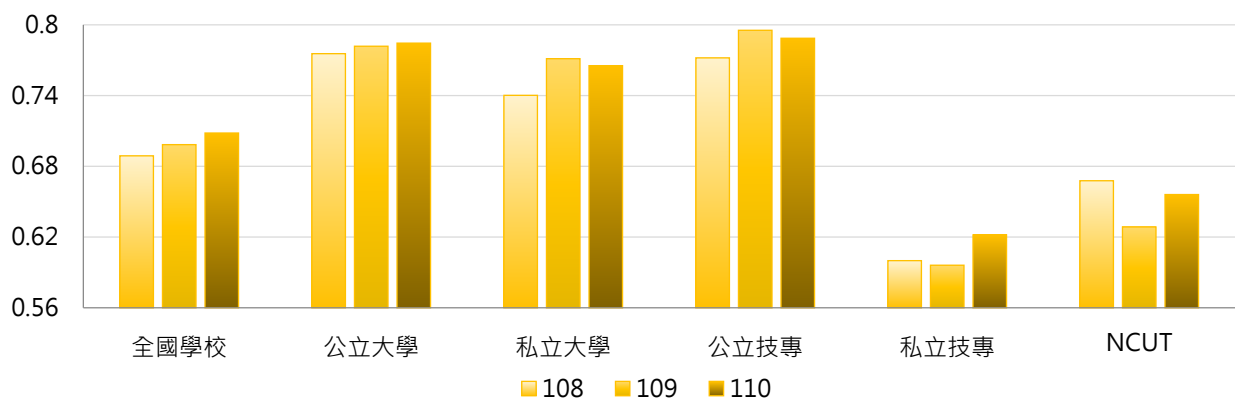

### 3. 108 ~ 110學年度職員與專任教師數比值 - 不同區域學校

學年度	全國學校	北部區域	中部區域	南部區域	其他區域	NCUT
108	0.689	0.722	0.632	0.643	0.870	0.668
109	0.698	0.726	0.661	0.648	0.882	0.629
110	0.708	0.739	0.674	0.646	0.921	0.656

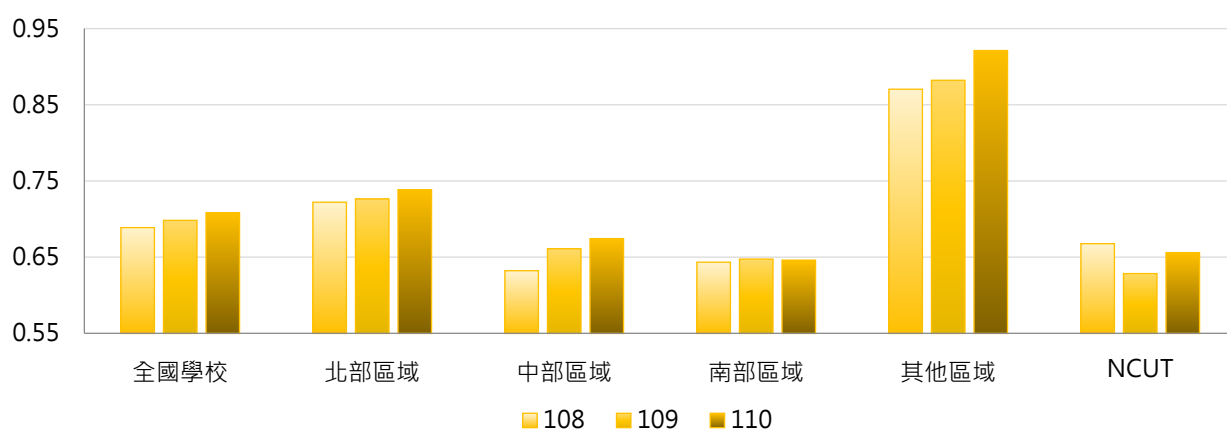

### 4. 108 ~ 110學年度職員與專任教師數比值 - 排序百分位數

學年度	最小值	第25百分位數	中位數	第75百分位數	最大值	NCUT
108	0.267	0.560	0.658	0.786	1.923	0.668
109	0.313	0.565	0.676	0.778	2.125	0.629
110	0.331	0.583	0.686	0.802	1.960	0.656

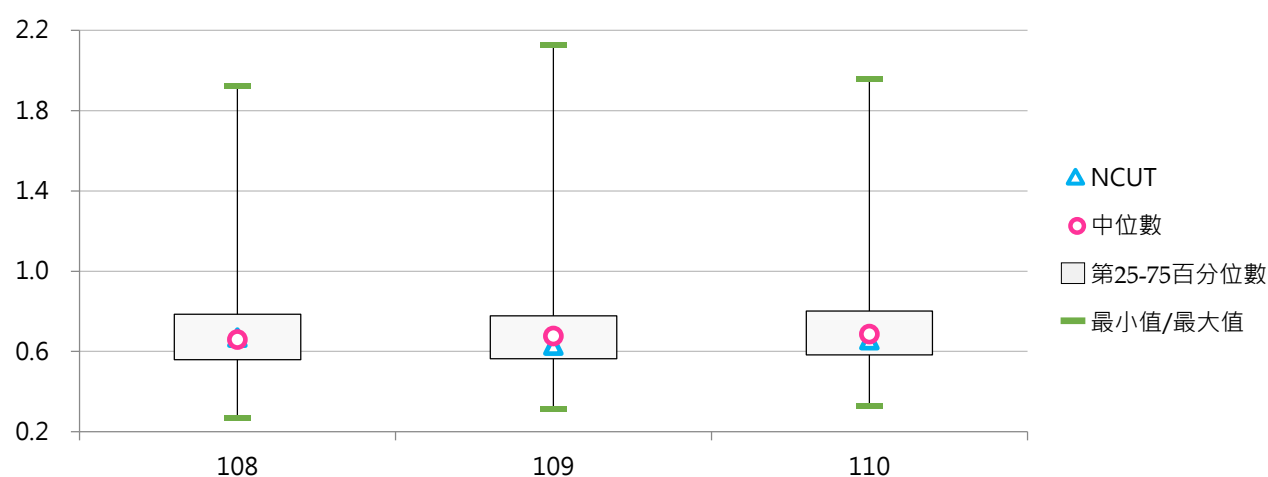

## (六) 職員與學生數比值

< 全校職員數 / 全校在學學生數 >

### 1. 110學年度各類型學校【職員與學生數比值】最高前三校

公立大學		私立大學		公立技專		私立技專	
TNNUA	0.067	DILA	0.149	TCPA	0.096	FOTECH	0.086
TNUA	0.058	MMC	0.094	NTC	0.076	FIT	0.077
NTU	0.049	TCU	0.079	NKUHT	0.037	MITUST	0.059

### 2. 108~110學年度職員與學生數比值 - 不同類型學校

學年度	全國學校	公立學校	私立學校	大學校院	技專校院	NCUT
108	0.028	0.034	0.026	0.036	0.022	0.017
109	0.030	0.035	0.027	0.037	0.023	0.016
110	0.030	0.035	0.028	0.037	0.025	0.017

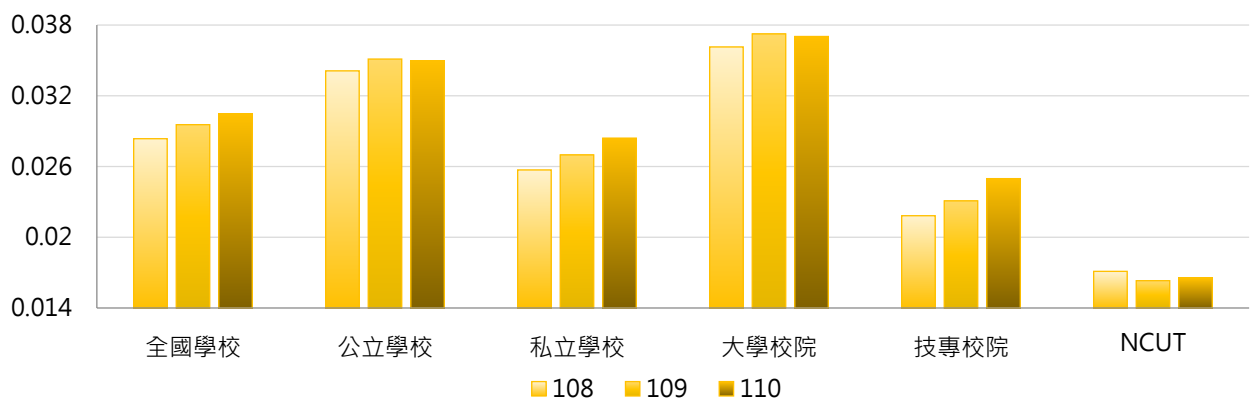

學年度	全國學校	公立大學	私立大學	公立技專	私立技專	NCUT
108	0.028	0.036	0.037	0.031	0.020	0.017
109	0.030	0.036	0.038	0.033	0.021	0.016
110	0.030	0.036	0.038	0.033	0.023	0.017

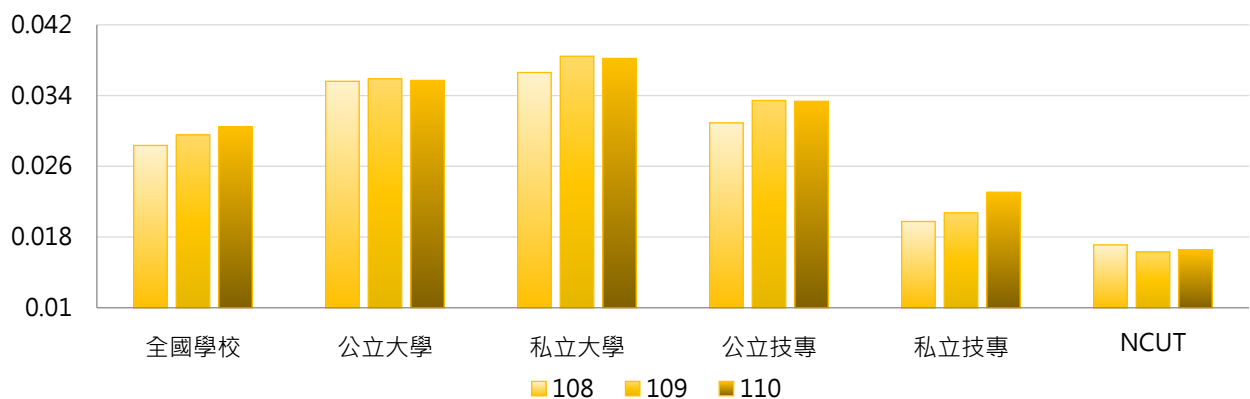



### 3. 108~110學年度職員與學生數比值 - 不同區域學校

學年度	全國學校	北部區域	中部區域	南部區域	其他區域	NCUT
108	0.028	0.031	0.022	0.026	0.044	0.017
109	0.030	0.032	0.024	0.027	0.046	0.016
110	0.030	0.032	0.025	0.028	0.048	0.017

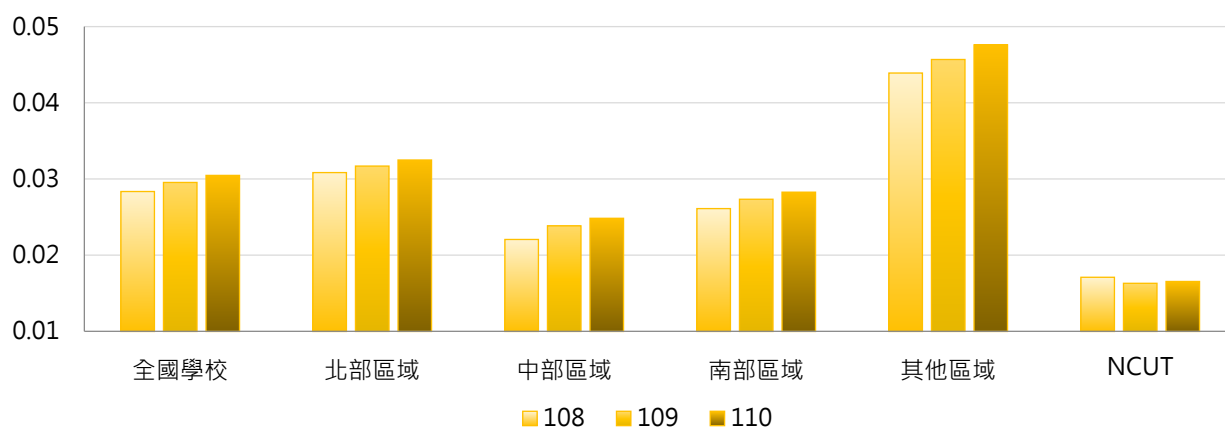

### 4. 108~110學年度職員與學生數比值 - 排序百分位數

學年度	最小值	第25百分位數	中位數	第75百分位數	最大值	NCUT
108	0.008	0.019	0.023	0.033	0.164	0.017
109	0.010	0.019	0.025	0.034	0.169	0.016
110	0.010	0.019	0.025	0.035	0.149	0.017

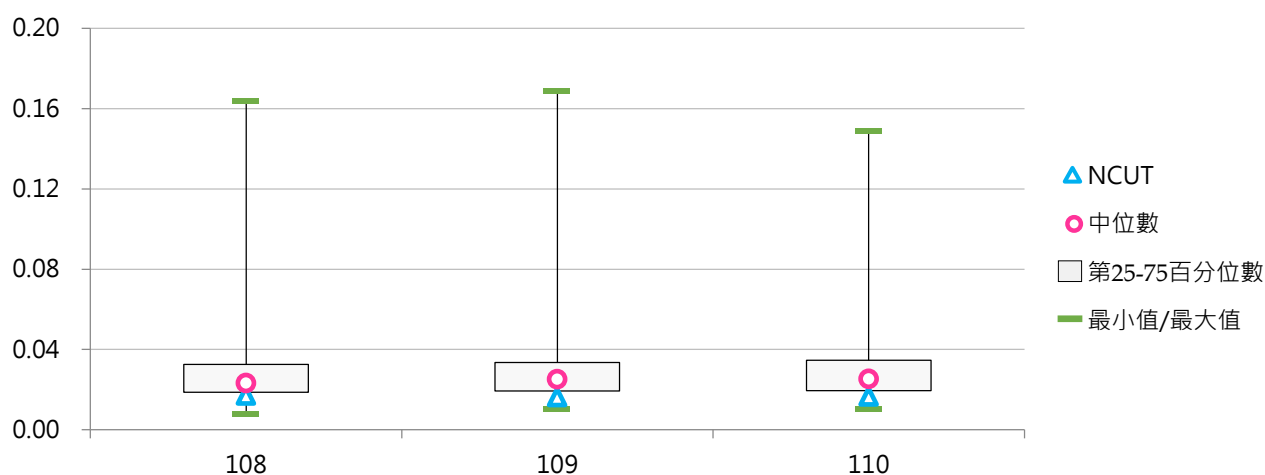



## 二、職員分布

### (一) 秘書人員數

< 包括專任(職)人員、正式約聘僱人員(一年一聘屬按年常川雇用者)、國立大學校務基金聘任之工作人員 >

#### 1. 110學年度各類型學校【秘書人員數】最高前三校

公立大學		私立大學		公立技專		私立技專	
NTU	44	FJU	198	NKUST	16	FY	21
NTNU	37	USC	58	NTUT	14	TMUST	19
NYCU	31	CSMU	44	NTUST	14	WZU	15
						CYUT	15

#### 2. 108~110學年度秘書人員數 - 不同類型學校

學年度	全國學校	公立學校	私立學校	大學校院	技專校院	NCUT
108	10.16	11.72	9.44	16.12	5.16	5
109	9.95	11.74	9.13	15.74	5.10	5
110	10.22	12.26	9.28	15.96	5.41	5

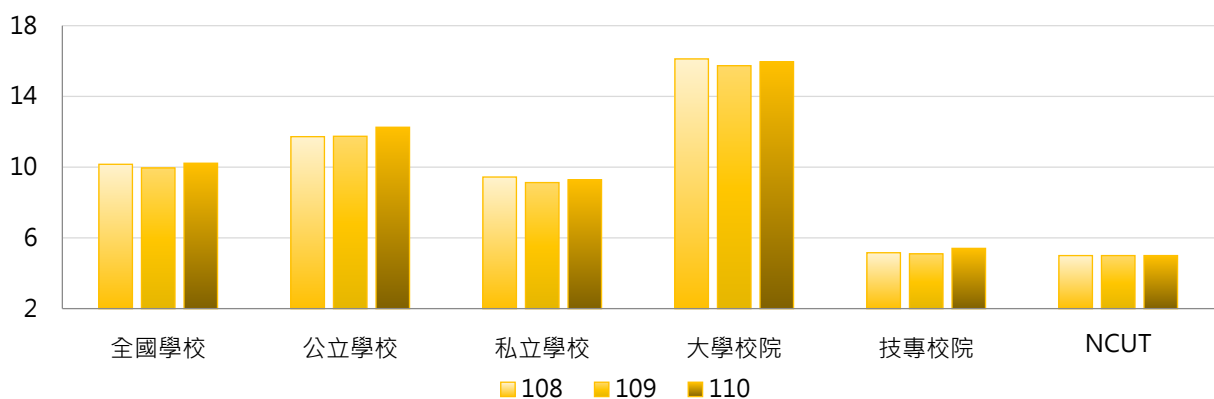

學年度	全國學校	公立大學	私立大學	公立技專	私立技專	NCUT
108	10.16	14.34	17.69	6.13	4.94	5
109	9.95	14.09	17.19	6.73	4.73	5
110	10.22	14.66	17.11	7.13	5.02	5

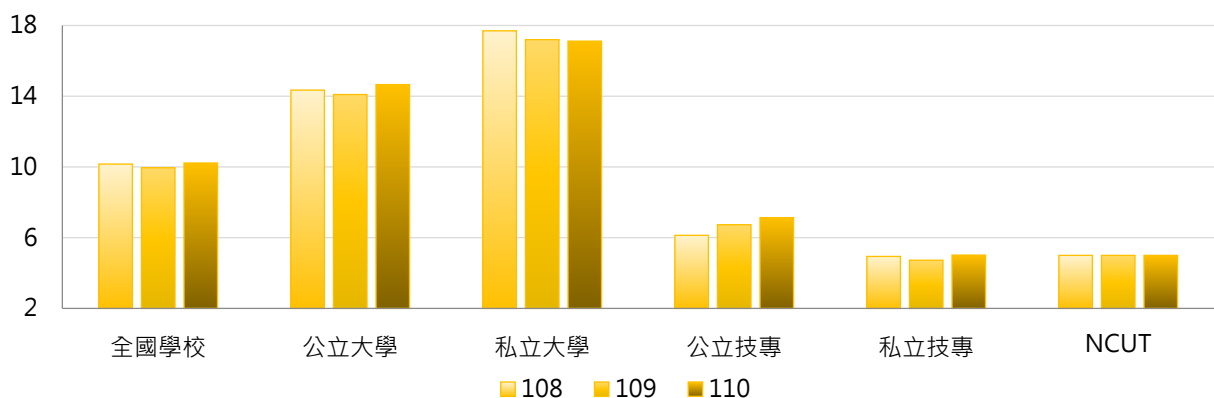

### 3. 108~110學年度秘書人員數 - 不同區域學校

學年度	全國學校	北部區域	中部區域	南部區域	其他區域	NCUT
108	10.16	12.16	9.17	8.14	6.57	5
109	9.95	12.13	9.07	7.60	6.14	5
110	10.22	12.53	9.27	7.71	6.29	5

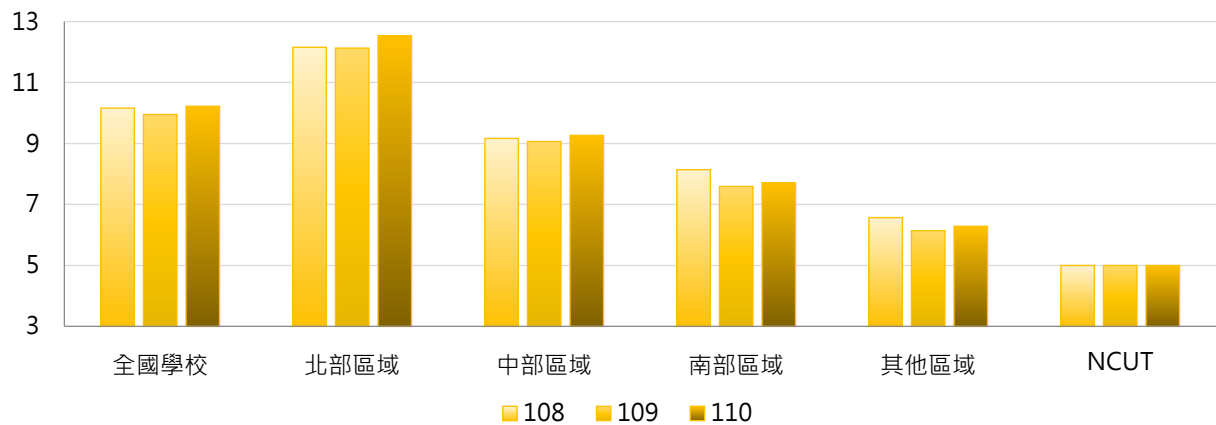

### 4. 108~110學年度秘書人員數 - 排序百分位數

學年度	最小值	第25百分位數	中位數	第75百分位數	最大值	NCUT
108	0	3	6	10	206	5
109	0	3	6	10	202	5
110	0	3	6	10	198	5

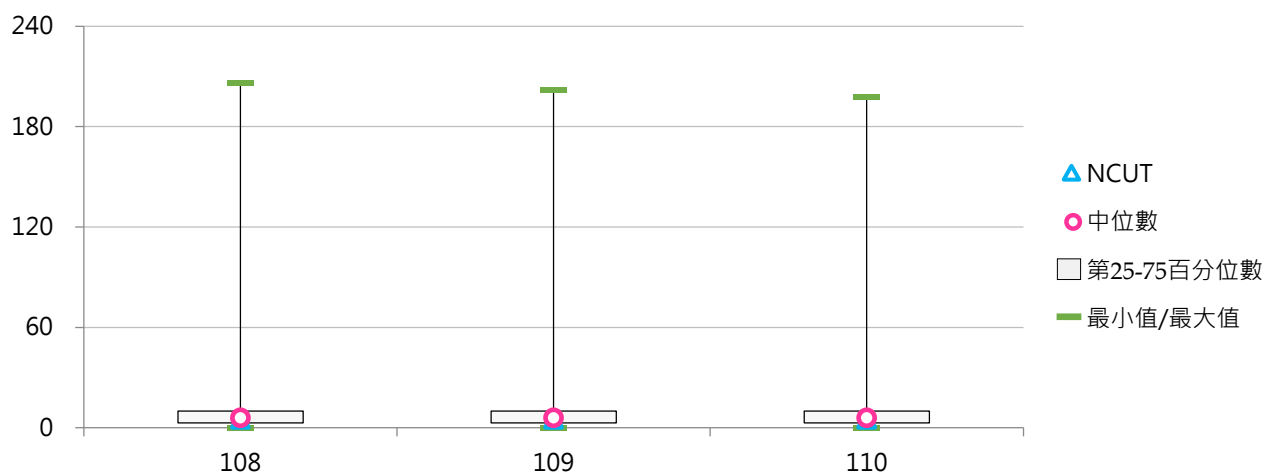

## (二) 秘書人員占比

< 秘書人員數 / 全校職員數 >

### 1. 110學年度各類型學校【秘書人員占比】最高前三校

公立大學		私立大學		公立技專		私立技專	
NUTN	9.09%	FJU	33.90%	TCPA	5.77%	TMUST	15.97%
NQU	8.26%	CSMU	26.67%	NKUHT	5.06%	TTC	14.29%
NSYSU	7.05%	USC	20.64%	NTIN	5.00%	FIT	12.00%
						YUHING	12.00%

### 2. 108 ~ 110學年度秘書人員占比 - 不同類型學校

學年度	全國學校	公立學校	私立學校	大學校院	技專校院	NCUT
108	4.78%	4.13%	5.08%	5.69%	4.02%	2.44%
109	4.65%	4.02%	4.94%	5.45%	3.98%	2.53%
110	4.92%	4.13%	5.28%	5.43%	4.49%	2.43%

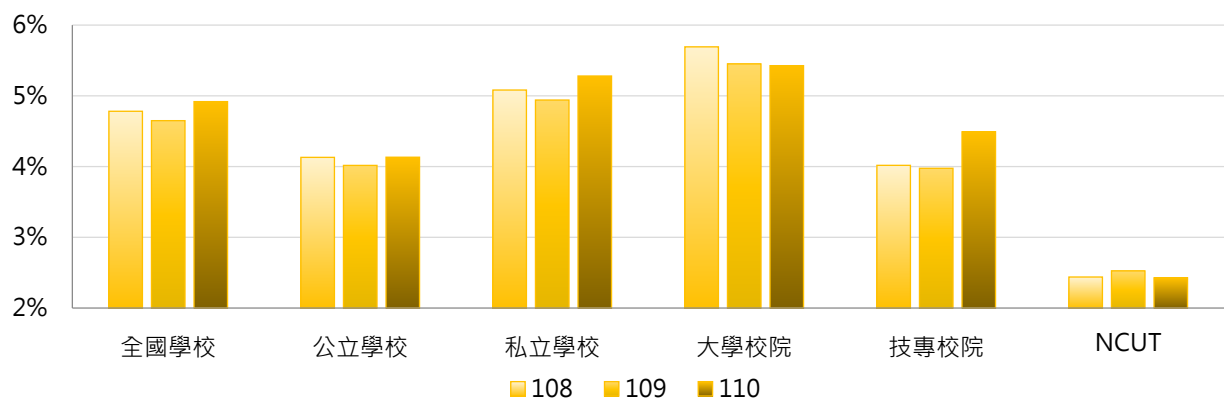

學年度	全國學校	公立大學	私立大學	公立技專	私立技專	NCUT
108	4.78%	4.61%	6.65%	3.11%	4.22%	2.44%
109	4.65%	4.37%	6.42%	3.27%	4.14%	2.53%
110	4.92%	4.42%	6.32%	3.52%	4.71%	2.43%

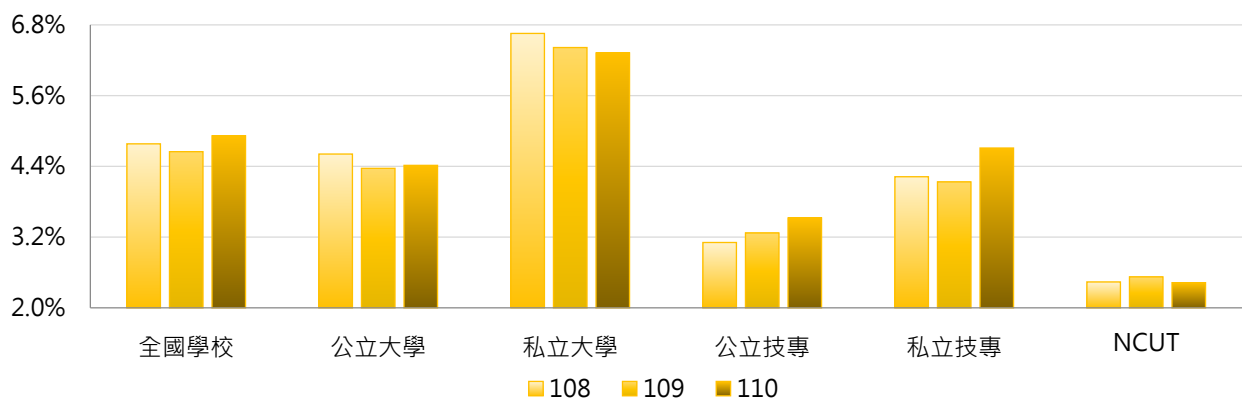

### 3. 108~110學年度秘書人員占比 - 不同區域學校

學年度	全國學校	北部區域	中部區域	南部區域	其他區域	NCUT
108	4.78%	4.89%	5.06%	4.41%	4.79%	2.44%
109	4.65%	4.95%	4.77%	4.11%	4.40%	2.53%
110	4.92%	5.14%	4.91%	4.66%	4.28%	2.43%

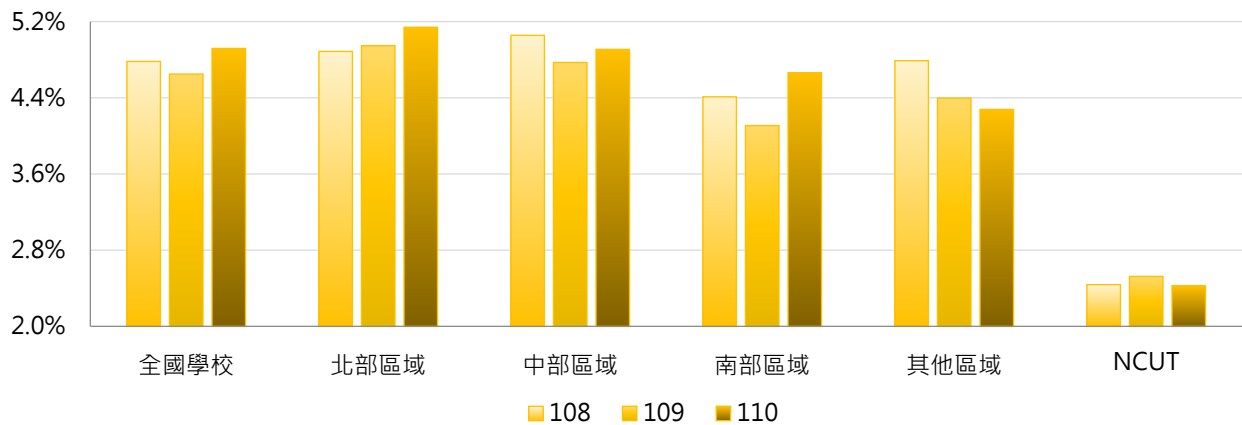

### 4. 108~110學年度秘書人員占比 - 排序百分位數

學年度	最小值	第25百分位數	中位數	第75百分位數	最大值	NCUT
108	0.00%	2.70%	3.83%	5.56%	35.33%	2.44%
109	0.00%	2.53%	4.00%	5.48%	34.95%	2.53%
110	0.00%	2.75%	4.10%	5.35%	33.90%	2.43%

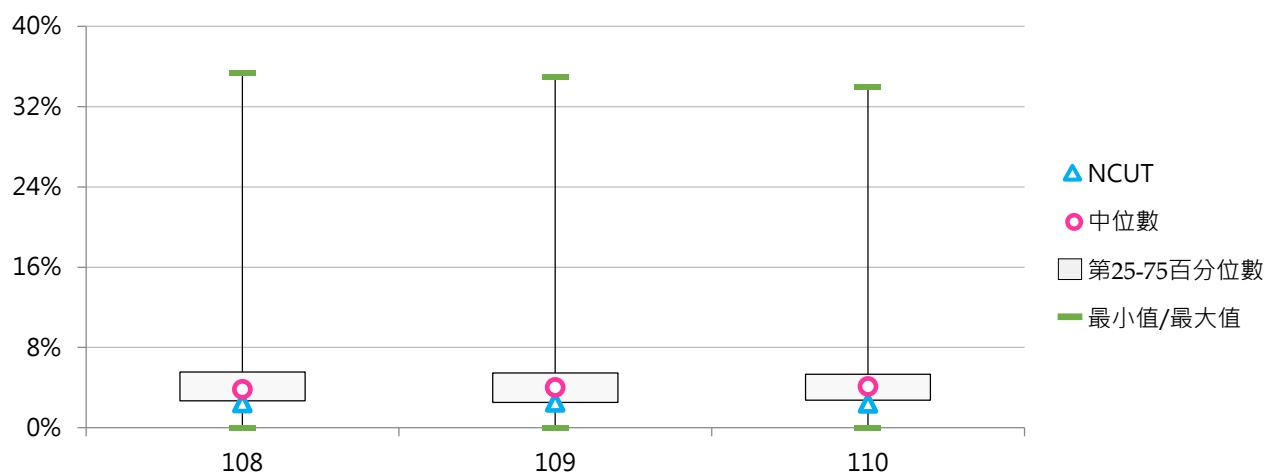

### (三) 教務人員數

< 包括專任(職)人員、正式約聘僱人員(一年一聘屬按年常川雇用者)、國立大學校務基金聘任之工作人員 >

#### 1. 110學年度各類型學校【教務人員數】最高前三校

公立大學		私立大學		公立技專		私立技專	
NTU	85	TKU	45	NKUST	69	CSU	29
NYCU	59	MCU	41	NTCUST	46	CYUT	22
NTNU	49	PCCU	38	NTUST	25	STUST	21

#### 2. 108~110學年度教務人員數 - 不同類型學校

學年度	全國學校	公立學校	私立學校	大學校院	技專校院	NCUT
108	16.81	21.36	14.72	21.09	13.22	20
109	16.48	22.34	13.78	20.63	13.00	19
110	16.38	22.81	13.42	20.66	12.79	19

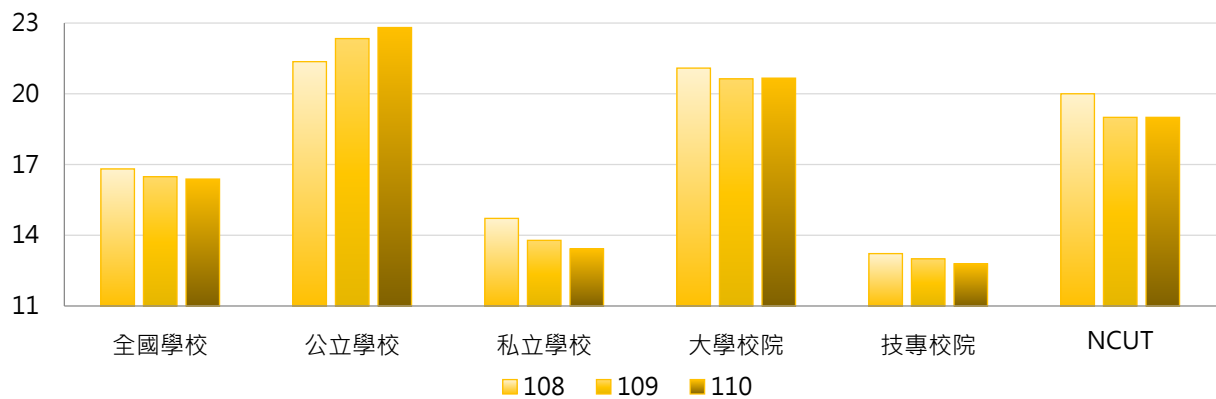

學年度	全國學校	公立大學	私立大學	公立技專	私立技專	NCUT
108	16.81	23.13	19.28	17.60	12.23	20
109	16.48	23.59	18.00	19.67	11.48	19
110	16.38	23.97	17.72	20.33	11.08	19

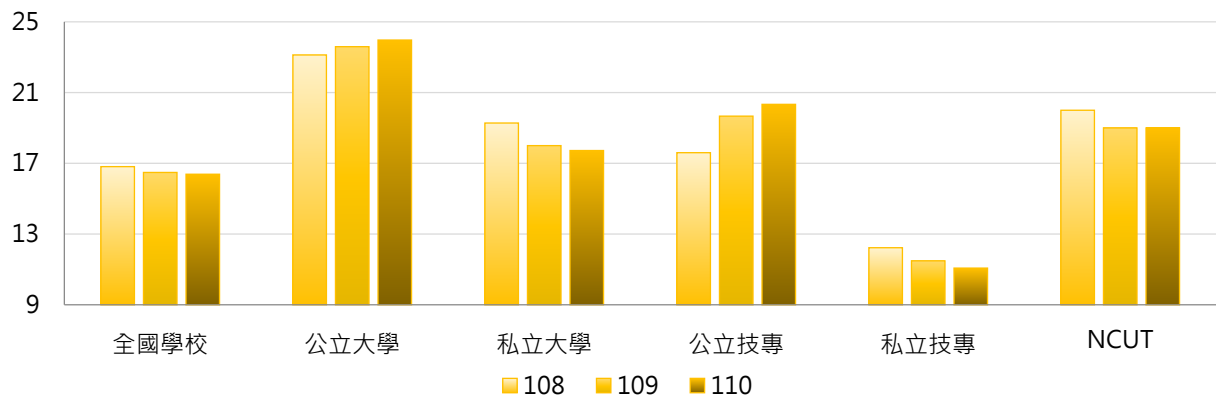

### 3. 108~110學年度教務人員數 - 不同區域學校

學年度	全國學校	北部區域	中部區域	南部區域	其他區域	NCUT
108	16.81	18.43	16.63	15.26	10.71	20
109	16.48	17.43	16.93	15.64	10.14	19
110	16.38	17.61	17.03	14.95	9.86	19

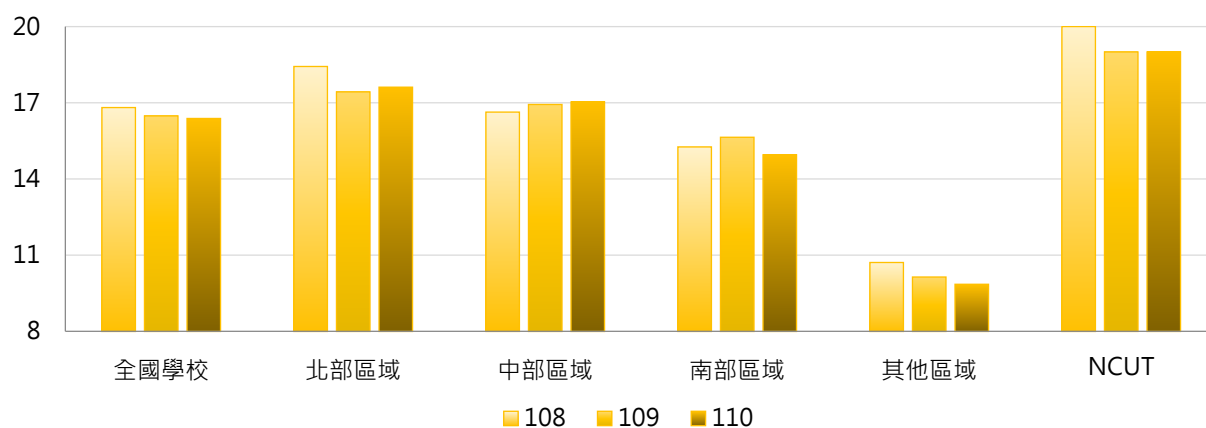

### 4. 108~110學年度教務人員數 - 排序百分位數

學年度	最小值	第25百分位數	中位數	第75百分位數	最大值	NCUT
108	1	9	15	21	83	20
109	1	9	13	21	86	19
110	1	9	13	19	85	19

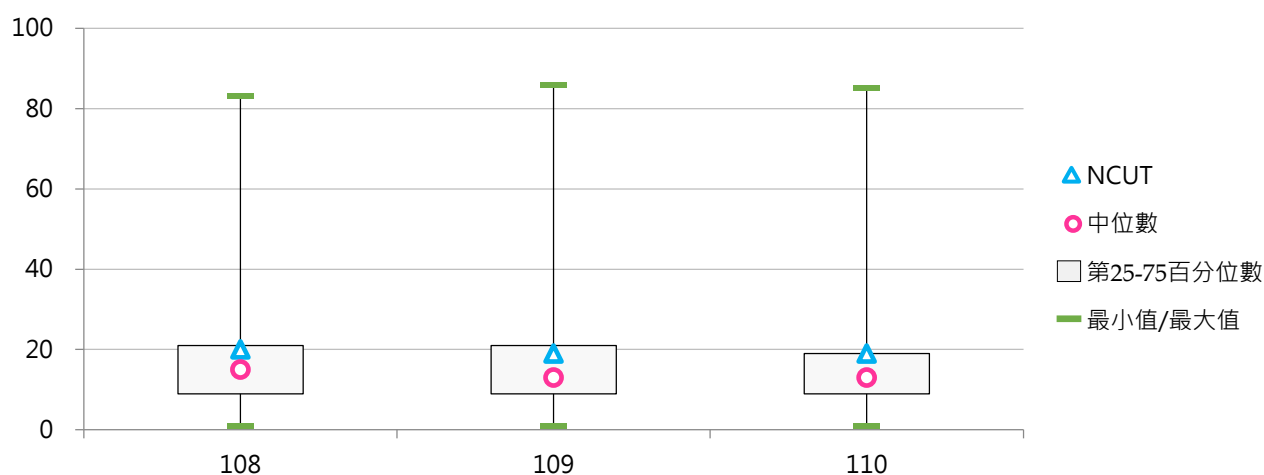

#### (四) 教務人員占比

< 教務人員數 / 全校職員數 >

##### 1. 110學年度各類型學校【教務人員占比】最高前三校

公立大學		私立大學		公立技專		私立技專	
NUTN	12.12%	UKN	13.16%	NTUB	19.61%	SJU	26.32%
NPTU	11.95%	USC	11.74%	TCPA	15.38%	TZUHUI	17.78%
NUU	11.69%	SHU	10.76%	NTCUST	15.28%	HWH	17.19%

##### 2. 108~110學年度教務人員占比 - 不同類型學校

學年度	全國學校	公立學校	私立學校	大學校院	技專校院	NCUT
108	9.23%	7.93%	9.83%	7.85%	10.38%	9.76%
109	8.92%	8.00%	9.34%	7.41%	10.19%	9.60%
110	8.90%	8.04%	9.29%	7.29%	10.25%	9.22%

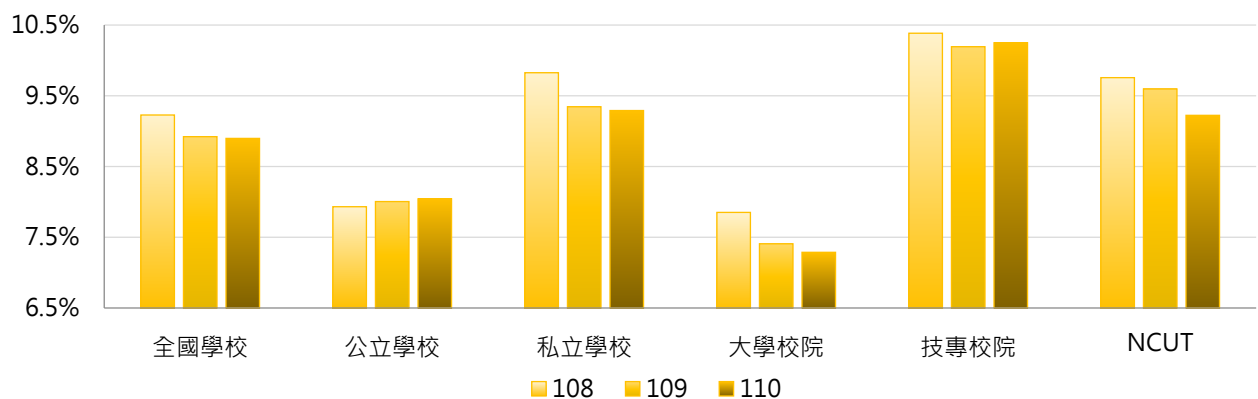

學年度	全國學校	公立大學	私立大學	公立技專	私立技專	NCUT
108	9.23%	7.58%	8.09%	8.67%	10.77%	9.76%
109	8.92%	7.46%	7.36%	9.16%	10.43%	9.60%
110	8.90%	7.34%	7.24%	9.54%	10.41%	9.22%

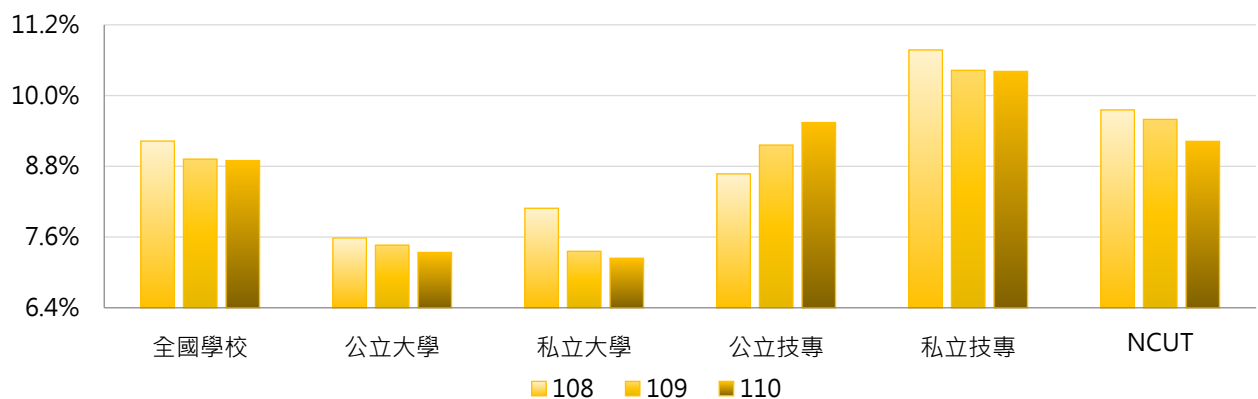

### 3. 108 ~ 110學年度教務人員占比 - 不同區域學校

學年度	全國學校	北部區域	中部區域	南部區域	其他區域	NCUT
108	9.23%	9.71%	8.77%	8.94%	8.07%	9.76%
109	8.92%	9.02%	8.62%	9.19%	7.58%	9.60%
110	8.90%	8.93%	8.89%	9.14%	7.14%	9.22%

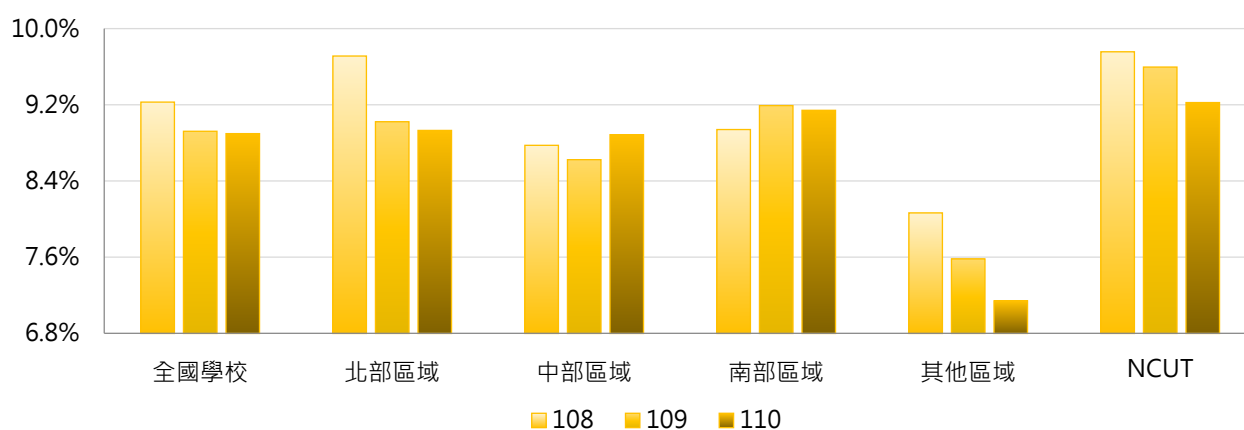

### 4. 108 ~ 110學年度教務人員占比 - 排序百分位數

學年度	最小值	第25百分位數	中位數	第75百分位數	最大值	NCUT
108	1.20%	6.94%	8.71%	11.11%	25.64%	9.76%
109	0.61%	6.59%	8.56%	10.77%	20.69%	9.60%
110	0.59%	6.77%	8.43%	10.49%	26.32%	9.22%

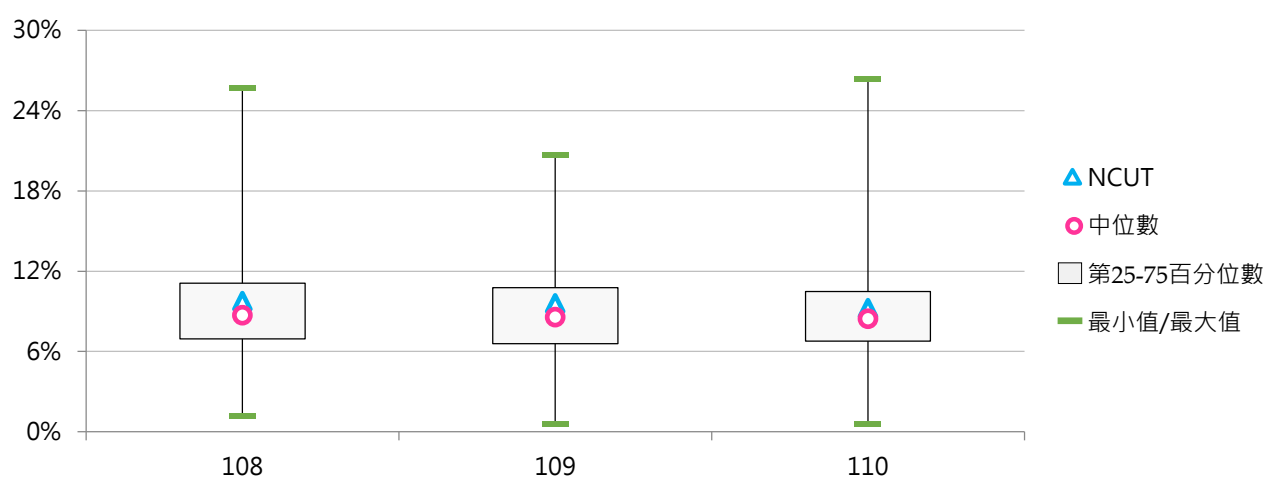



## (五) 學務人員數

< 包括專任(職)人員、正式約聘僱人員(一年一聘屬按年常川雇用者)、國立大學校務基金聘任之工作人員 >

### 1. 110學年度各類型學校【學務人員數】最高前三校

公立大學		私立大學		公立技專		私立技專	
NTU	108	TKU	63	NKUST	97	STU	56
NCCU	89	FJU	60	NTUT	37	CSU	54
NYCU	84	MCU	59	NFU	36	STUST	48
		SCU	59	NTCUST	36		

### 2. 108~110學年度學務人員數 - 不同類型學校

學年度	全國學校	公立學校	私立學校	大學校院	技專校院	NCUT
108	23.36	27.96	21.25	26.78	20.49	13
109	27.72	30.64	26.38	32.99	23.31	14
110	28.23	32.28	26.37	33.62	23.72	12

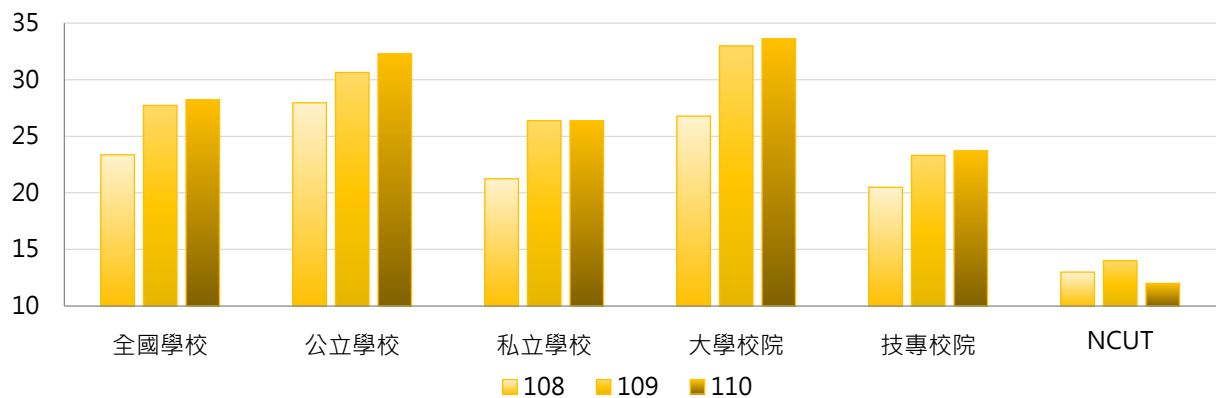

學年度	全國學校	公立大學	私立大學	公立技專	私立技專	NCUT
108	23.36	31.88	22.25	19.60	20.70	13
109	27.72	34.03	32.06	23.40	23.29	14
110	28.23	36.19	31.33	23.93	23.67	12

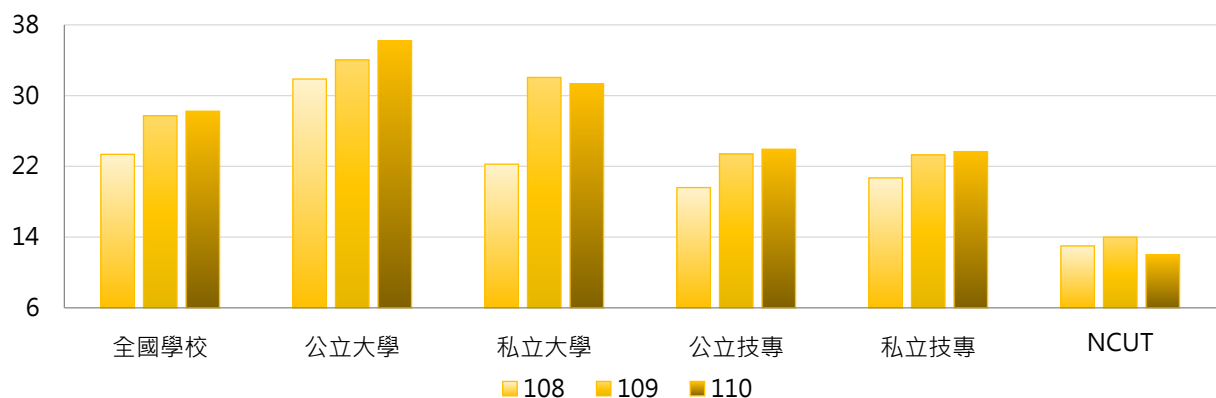

### 3. 108~110學年度學務人員數 - 不同區域學校

學年度	全國學校	北部區域	中部區域	南部區域	其他區域	NCUT
108	23.36	25.41	20.70	22.29	20.71	13
109	27.72	29.41	28.43	25.24	22.71	14
110	28.23	29.73	27.97	26.81	23.00	12

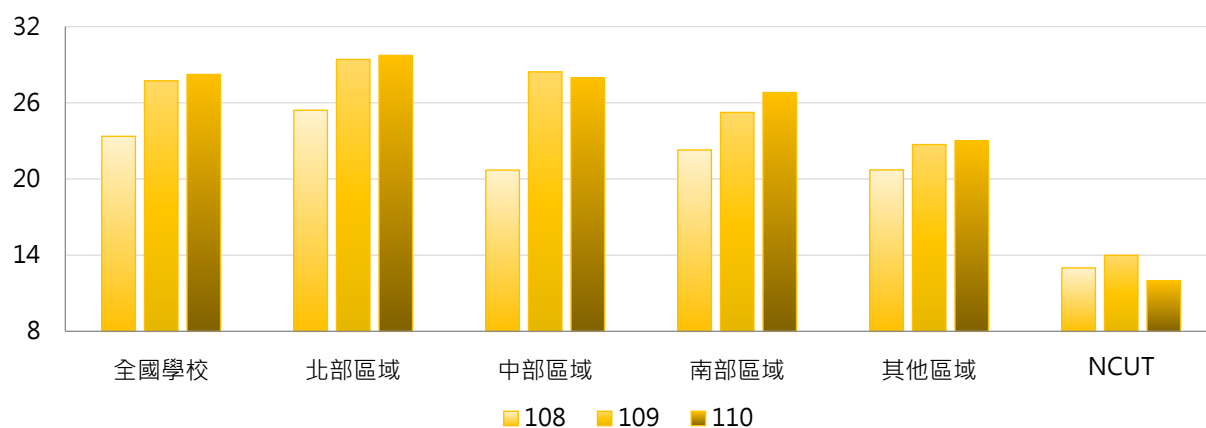

### 4. 108~110學年度學務人員數 - 排序百分位數

學年度	最小值	第25百分位數	中位數	第75百分位數	最大值	NCUT
108	2	12	19	30	112	13
109	2	15	24	37	115	14
110	1	15	24	37	108	12

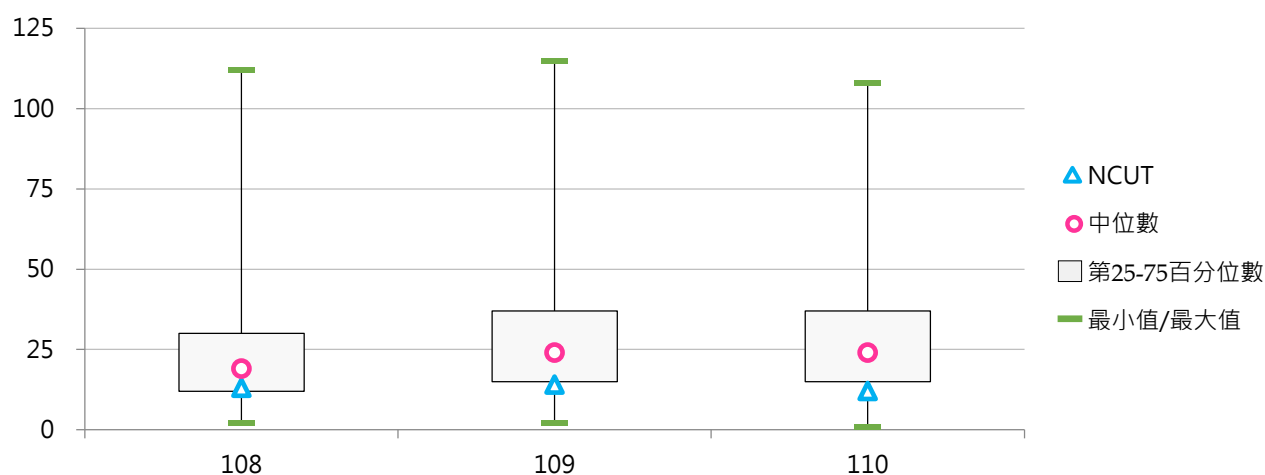

## (六) 學務人員占比

< 學務人員數 / 全校職員數 >

### 1. 110學年度各類型學校【學務人員占比】最高前三校

公立大學		私立大學		公立技專		私立技專	
NQU	14.68%	UKN	31.58%	NTC	21.92%	FIT	48.00%
NTSU	14.56%	ASIA	24.87%	TCPA	21.15%	DAHAN	40.00%
NCNU	14.37%	KNU	22.76%	NTUB	18.63%	TZUHUI	37.78%

### 2. 108~110學年度學務人員占比 - 不同類型學校

學年度	全國學校	公立學校	私立學校	大學校院	技專校院	NCUT
108	13.67%	10.04%	15.34%	9.91%	16.82%	6.34%
109	16.37%	10.91%	18.89%	12.52%	19.61%	7.07%
110	16.95%	11.16%	19.61%	12.90%	20.34%	5.83%

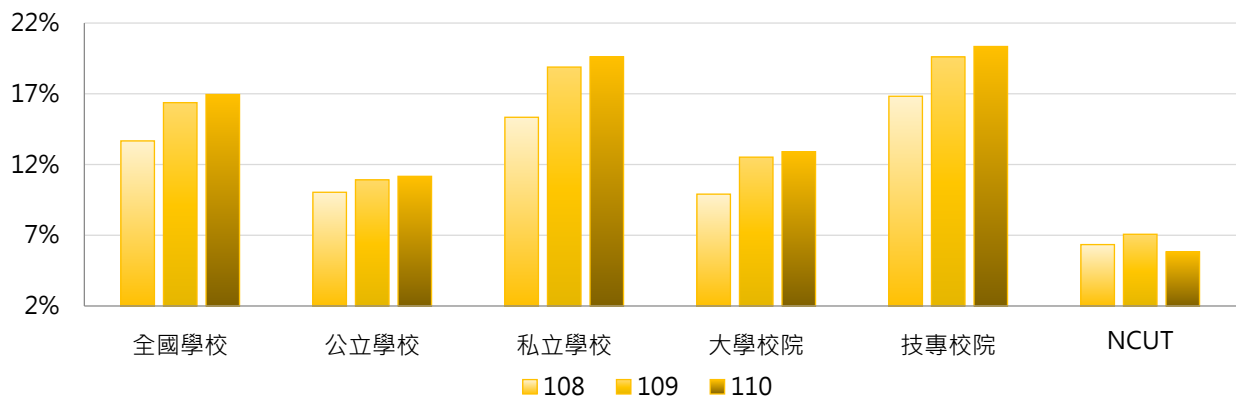

學年度	全國學校	公立大學	私立大學	公立技專	私立技專	NCUT
108	13.67%	10.00%	9.82%	10.12%	18.35%	6.34%
109	16.37%	10.54%	14.28%	11.71%	21.40%	7.07%
110	16.95%	10.88%	14.71%	11.78%	22.29%	5.83%

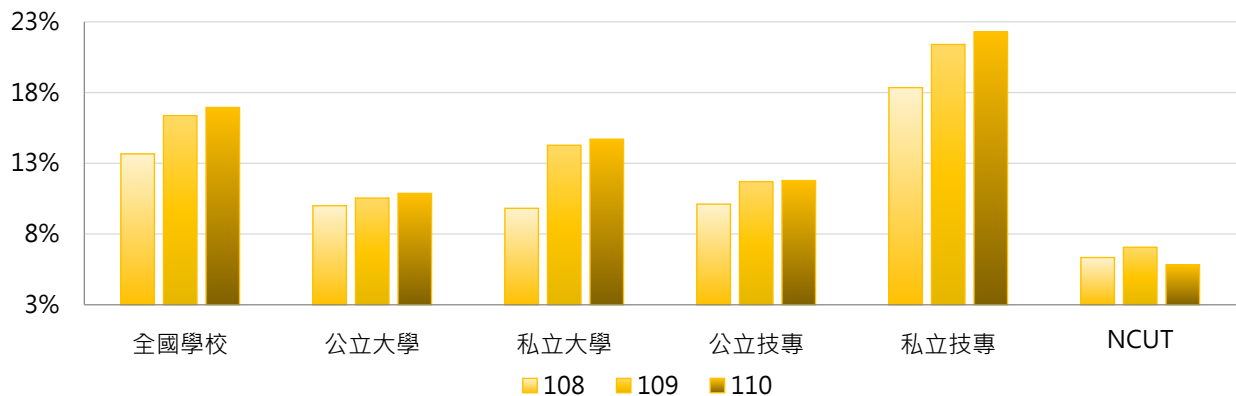

### 3. 108 ~ 110學年度學務人員占比 - 不同區域學校

學年度	全國學校	北部區域	中部區域	南部區域	其他區域	NCUT
108	13.67%	14.08%	11.63%	13.81%	17.40%	6.34%
109	16.37%	16.79%	15.40%	16.07%	18.14%	7.07%
110	16.95%	17.47%	15.55%	16.84%	18.32%	5.83%

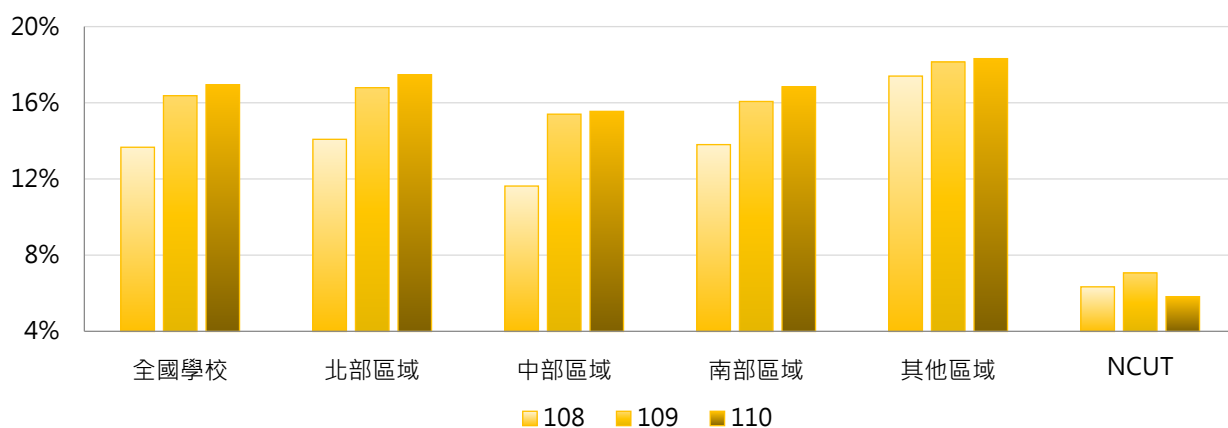

### 4. 108 ~ 110學年度學務人員占比 - 排序百分位數

學年度	最小值	第25百分位數	中位數	第75百分位數	最大值	NCUT
108	1.69%	8.33%	11.48%	18.24%	46.88%	6.34%
109	1.67%	11.15%	14.62%	21.05%	50.00%	7.07%
110	1.66%	11.17%	14.95%	22.06%	48.00%	5.83%

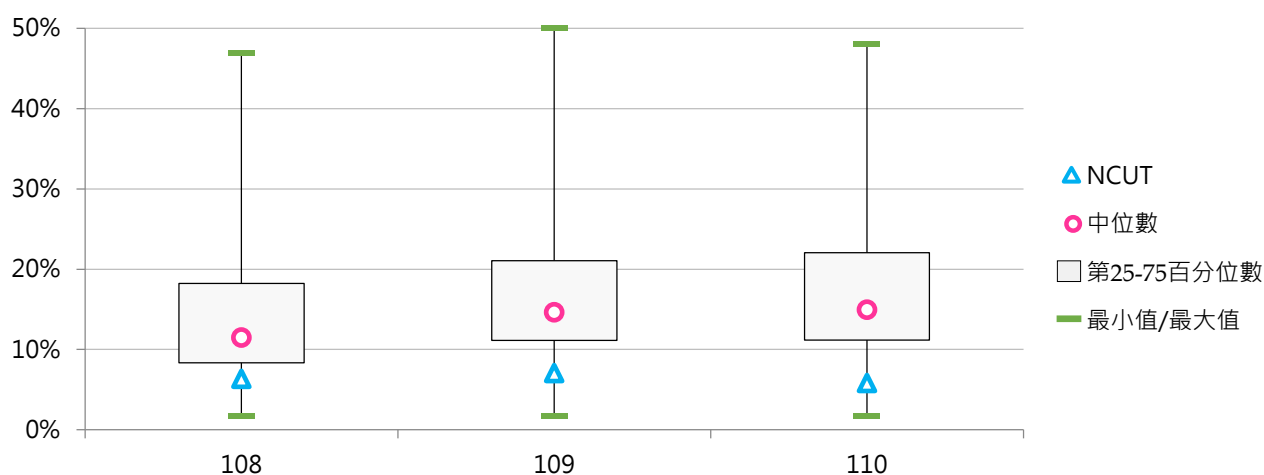

## (七) 總務人員數

< 包括專任(職)人員、正式約聘僱人員(一年一聘屬按年常川雇用者)、國立大學校務基金聘任之工作人員 >

### 1. 110學年度各類型學校【總務人員數】最高前三校

公立大學		私立大學		公立技專		私立技專	
NTU	169	PCCU	131	NKUST	95	CSU	47
NYCU	150	ISU	92	NTUST	46	KSU	28
NTNU	110	THU	41	NTCUST	42	STU	27
						FY	27

### 2. 108~110學年度總務人員數 - 不同類型學校

學年度	全國學校	公立學校	私立學校	大學校院	技專校院	NCUT
108	24.43	37.09	18.60	33.50	16.81	22
109	24.58	38.45	18.20	33.93	16.74	23
110	25.01	40.47	17.88	35.09	16.54	22

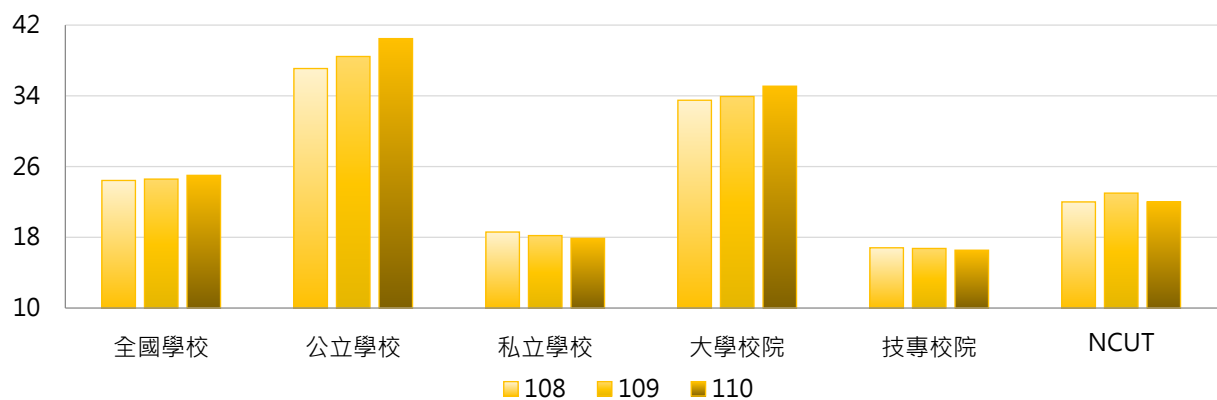

學年度	全國學校	公立大學	私立大學	公立技專	私立技專	NCUT
108	24.43	42.03	25.92	26.53	14.61	22
109	24.58	42.94	25.92	28.87	13.98	23
110	25.01	45.78	25.58	29.13	13.68	22

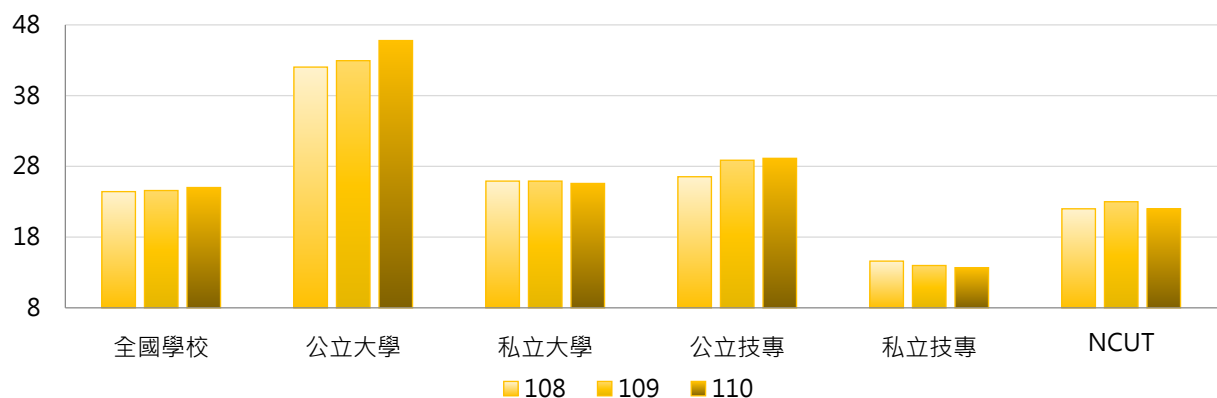

### 3. 108~110學年度總務人員數 - 不同區域學校

學年度	全國學校	北部區域	中部區域	南部區域	其他區域	NCUT
108	24.43	26.37	21.20	23.76	22.86	22
109	24.58	26.36	21.47	24.02	23.57	23
110	25.01	27.37	21.80	23.31	25.29	22

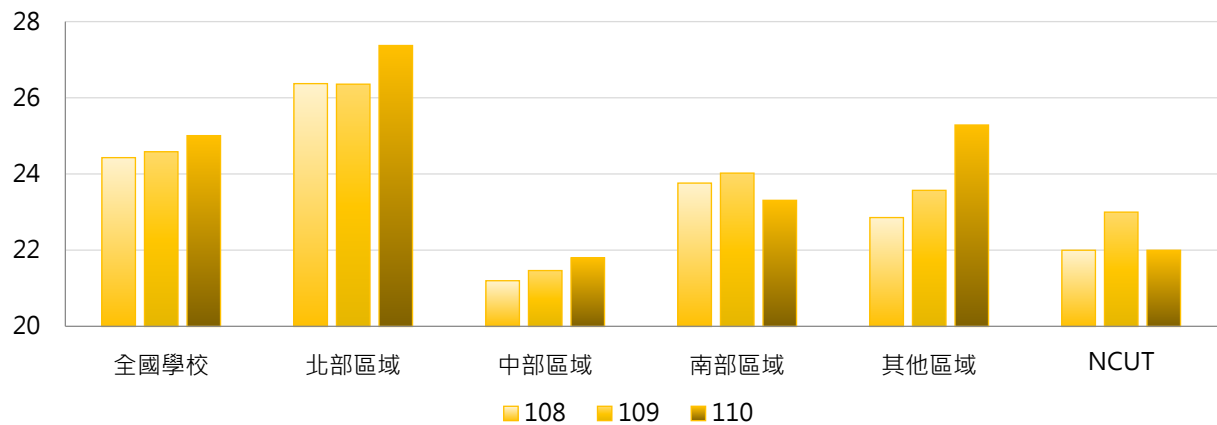

### 4. 108~110學年度總務人員數 - 排序百分位數

學年度	最小值	第25百分位數	中位數	第75百分位數	最大值	NCUT
108	4	11	19	28	155	22
109	4	11	18	29	167	23
110	3	11	18	29	169	22

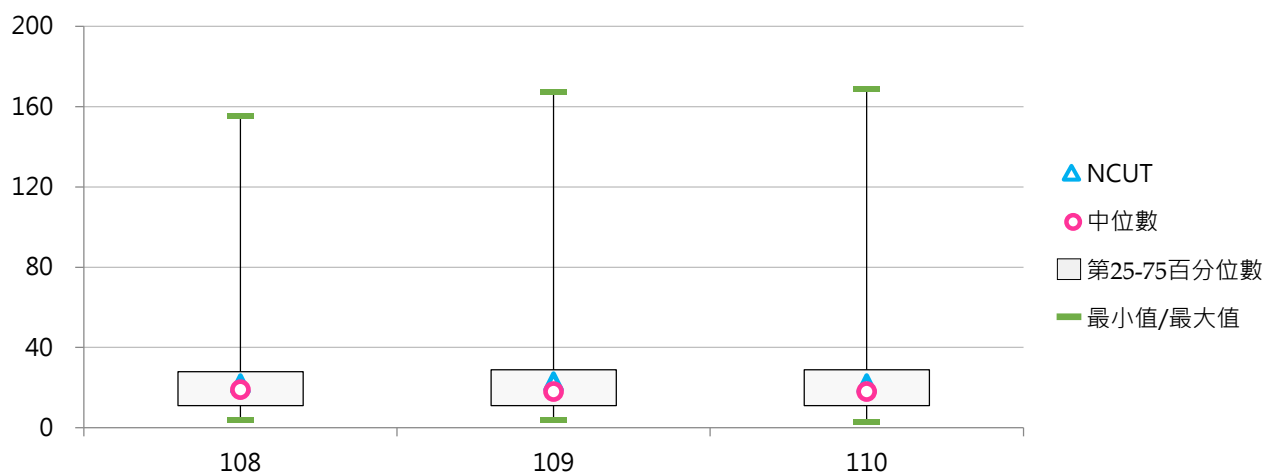

## (八) 總務人員占比

< 總務人員數 / 全校職員數 >

### 1. 110學年度各類型學校【總務人員占比】最高前三校

公立大學		私立大學		公立技專		私立技專	
NTUPES	22.86%	ISU	25.21%	NTC	24.66%	YUHING	32.00%
NTTU	19.61%	PCCU	18.96%	NTUB	23.53%	TTC	23.81%
NTSU	18.45%	UKN	17.11%	NPU	19.75%	JENTE	22.47%

### 2. 108~110學年度總務人員占比 - 不同類型學校

學年度	全國學校	公立學校	私立學校	大學校院	技專校院	NCUT
108	13.09%	14.01%	12.67%	12.50%	13.59%	10.73%
109	12.90%	13.91%	12.44%	12.35%	13.36%	11.62%
110	12.84%	14.26%	12.19%	12.36%	13.24%	10.68%

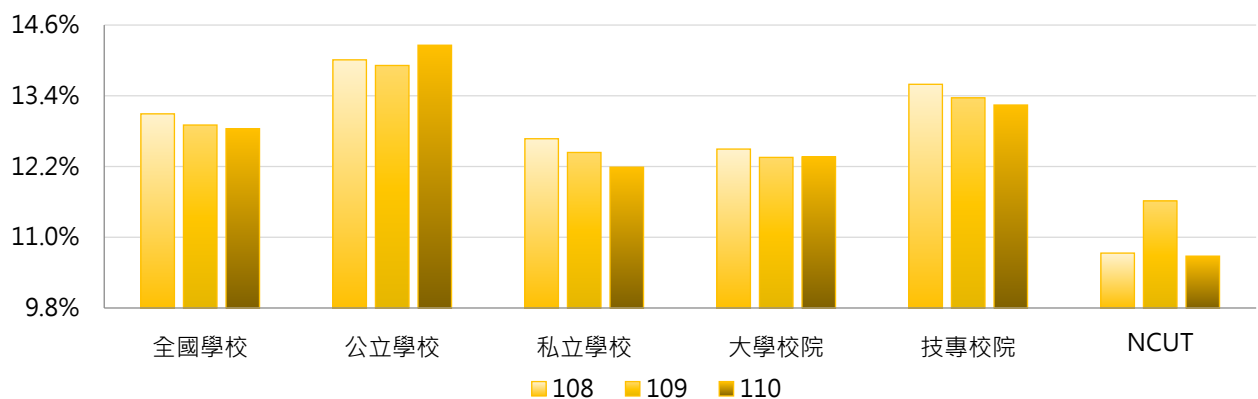

學年度	全國學校	公立大學	私立大學	公立技專	私立技專	NCUT
108	13.09%	13.77%	11.37%	14.53%	13.38%	10.73%
109	12.90%	13.65%	11.20%	14.47%	13.11%	11.62%
110	12.84%	14.06%	10.85%	14.68%	12.92%	10.68%

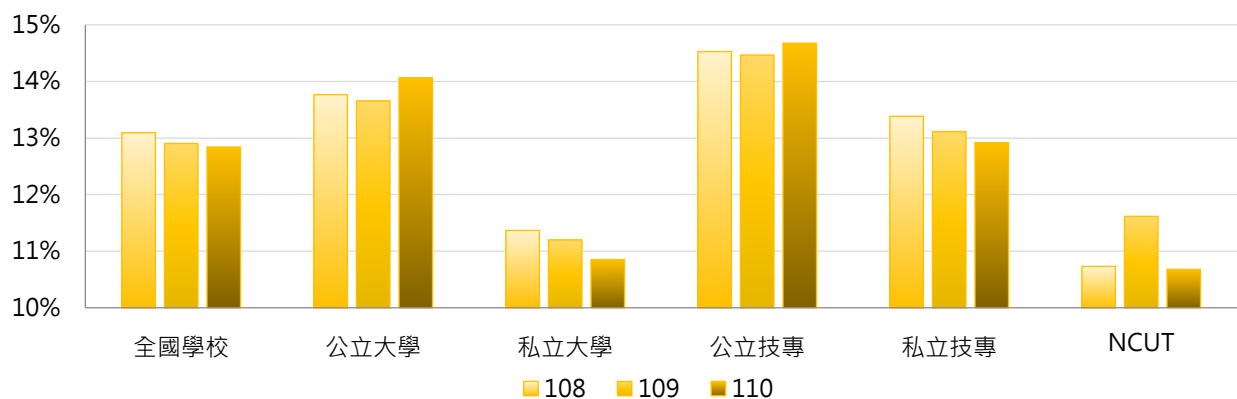

### 3. 108~110學年度總務人員占比 - 不同區域學校

學年度	全國學校	北部區域	中部區域	南部區域	其他區域	NCUT
108	13.09%	12.69%	12.09%	13.92%	16.40%	10.73%
109	12.90%	12.59%	11.64%	13.81%	16.02%	11.62%
110	12.84%	12.51%	11.64%	13.68%	16.26%	10.68%

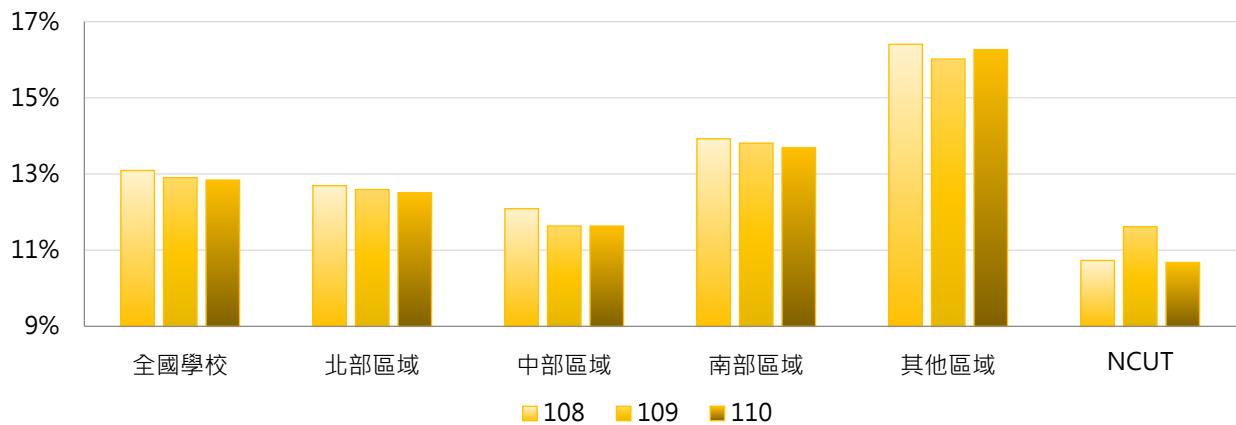

### 4. 108~110學年度總務人員占比 - 排序百分位數

學年度	最小值	第25百分位數	中位數	第75百分位數	最大值	NCUT
108	4.02%	9.63%	12.38%	16.00%	29.63%	10.73%
109	4.03%	9.63%	12.19%	15.56%	32.00%	11.62%
110	4.38%	9.88%	12.15%	15.52%	32.00%	10.68%

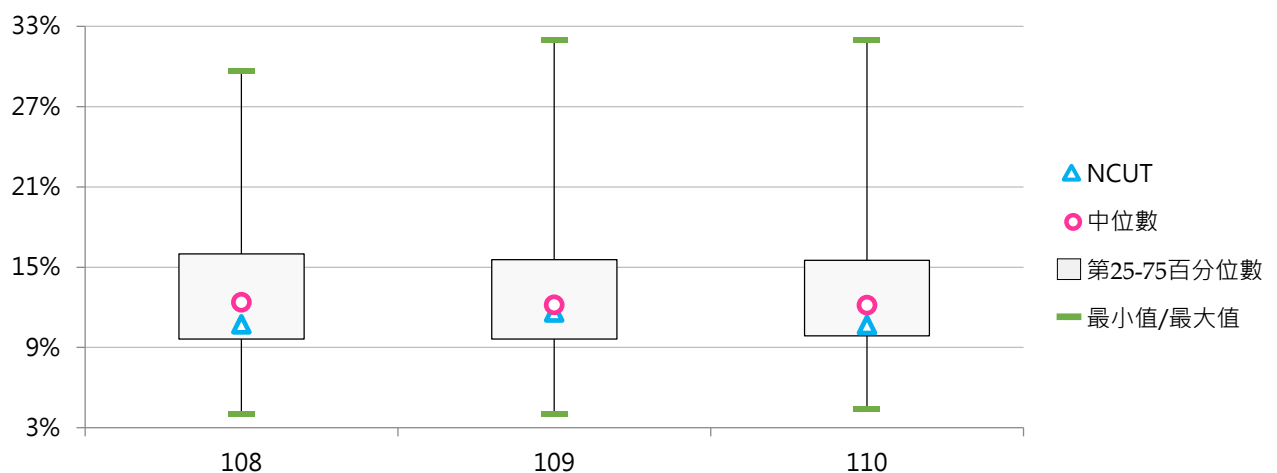



## (九) 會計人員數

< 包括專任(職)人員、正式約聘僱人員(一年一聘屬按年常川雇用者)、國立大學校務基金聘任之工作人員 >

### 1. 110學年度各類型學校【會計人員數】最高前三校

公立大學		私立大學		公立技專		私立技專	
NTU	62	PCCU	24	NKUST	34	CYUT	11
NYCU	40	TKU	14	NTUST	15	HK	8
NTNU	33	TMU	13	YUNTECH	15	STUST	7
		FJU	13			LHU	7
		FCU	13			STU	7
						KSU	7
						LTU	7
						YDU	7
						CNU	7

### 2. 108~110學年度會計人員數 - 不同類型學校

學年度	全國學校	公立學校	私立學校	大學校院	技專校院	NCUT
108	8.14	13.70	5.58	11.26	5.52	10
109	8.01	13.87	5.30	11.10	5.41	10
110	8.16	14.43	5.27	11.56	5.31	11

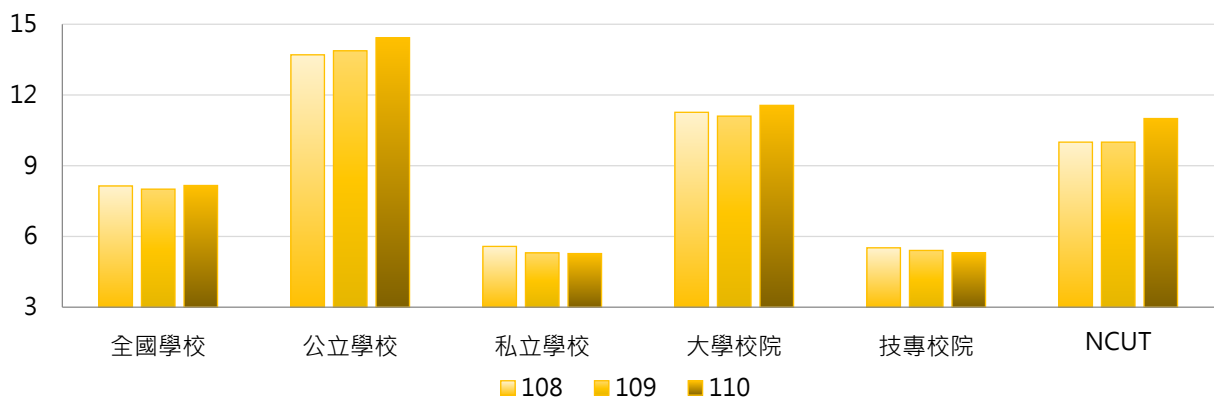

學年度	全國學校	公立大學	私立大學	公立技專	私立技專	NCUT
108	8.14	15.28	7.69	10.33	4.42	10
109	8.01	15.13	7.53	11.20	4.09	10
110	8.16	15.97	7.64	11.13	3.98	11

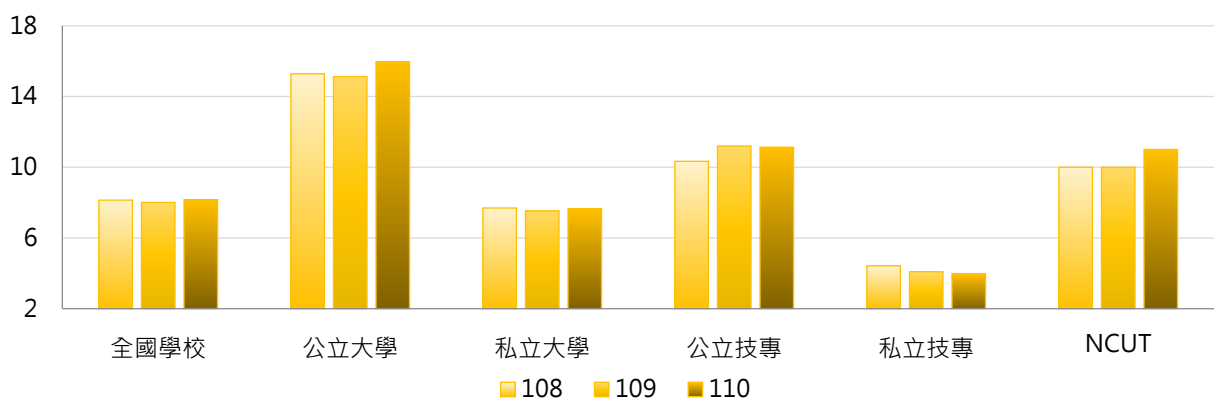

### 3. 108~110學年度會計人員數 - 不同區域學校

學年度	全國學校	北部區域	中部區域	南部區域	其他區域	NCUT
108	8.14	8.74	8.03	7.45	6.71	10
109	8.01	8.57	7.80	7.45	6.57	10
110	8.16	8.84	8.10	7.26	7.00	11

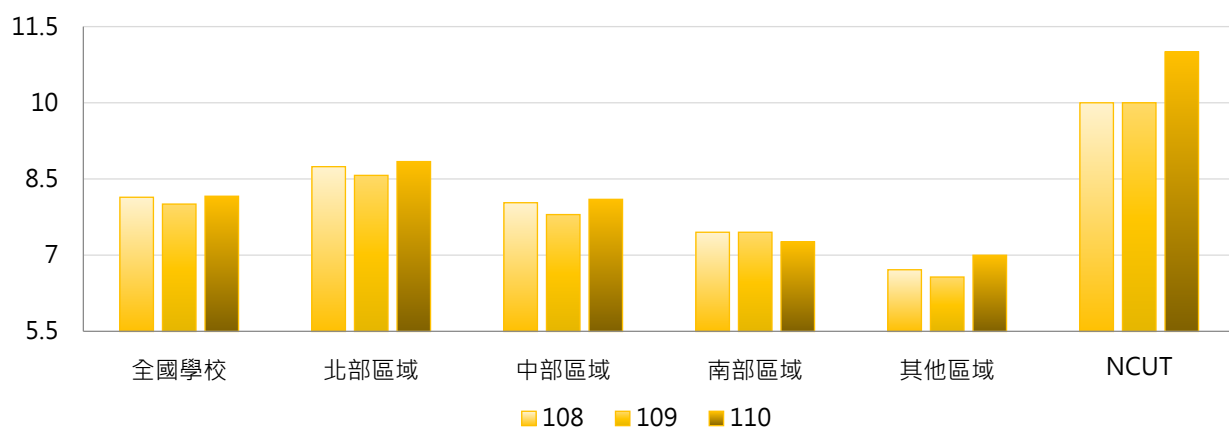

### 4. 108~110學年度會計人員數 - 排序百分位數

學年度	最小值	第25百分位數	中位數	第75百分位數	最大值	NCUT
108	0	4	6	10	63	10
109	0	4	6	10	63	10
110	0	4	6	10	62	11

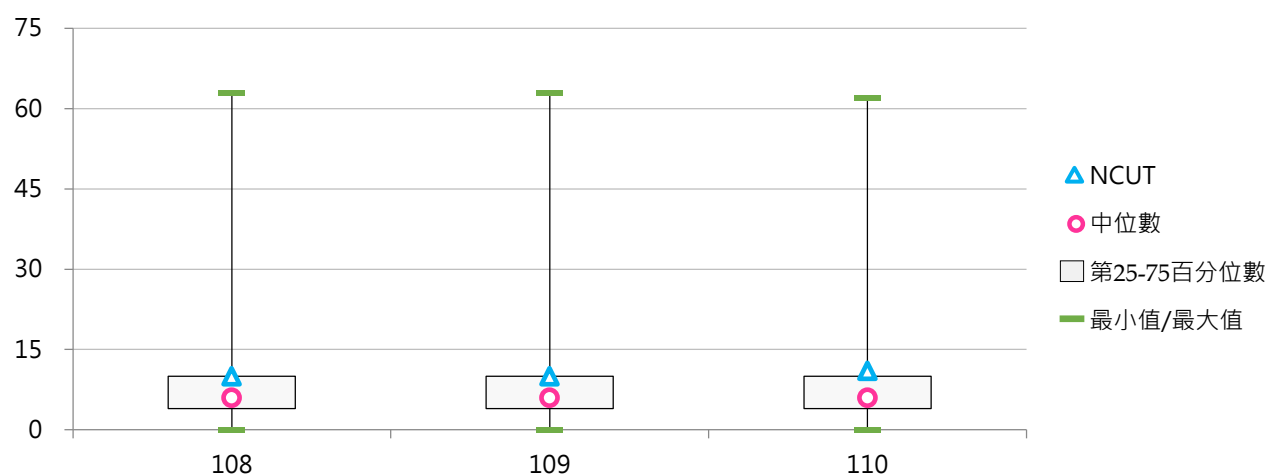

## (十) 會計人員占比

<會計人員數 / 全校職員數>

### 1. 110學年度各類型學校【會計人員占比】最高前三校

公立大學		私立大學		公立技專		私立技專	
NCKU	5.76%	TSU	7.69%	NTUB	8.82%	YDU	8.14%
NTUPES	5.71%	CTBC	6.25%	NTIN	8.33%	MHCHCM	7.50%
UTAPEI	5.67%	DILA	6.12%	TCPA	7.69%	MITUST	5.88%
						CUFA	5.88%

### 2. 108~110學年度會計人員占比 - 不同類型學校

學年度	全國學校	公立學校	私立學校	大專校院	技專校院	NCUT
108	4.26%	4.87%	3.98%	4.11%	4.39%	4.88%
109	4.08%	4.82%	3.73%	3.94%	4.19%	5.05%
110	4.10%	4.89%	3.74%	4.05%	4.15%	5.34%

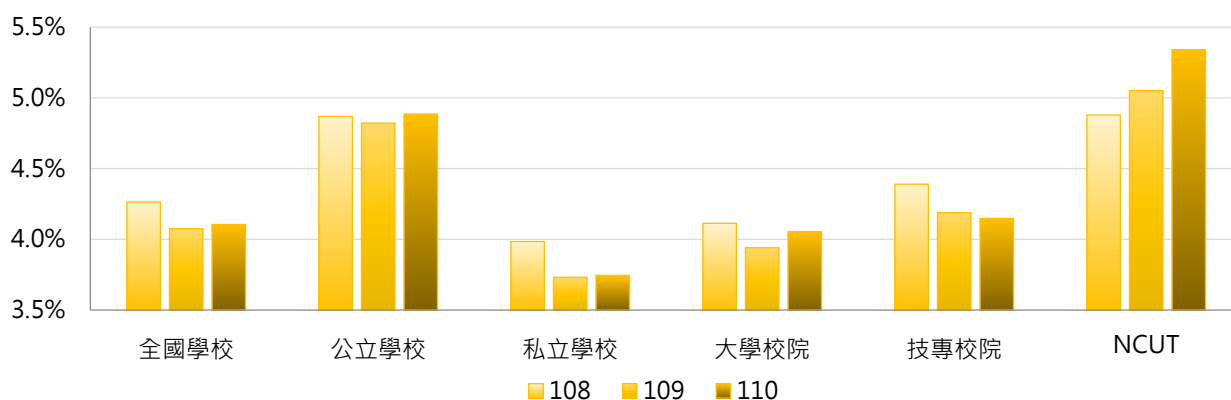

學年度	全國學校	公立大學	私立大學	公立技專	私立技專	NCUT
108	4.26%	4.58%	3.69%	5.48%	4.14%	4.88%
109	4.08%	4.48%	3.46%	5.54%	3.88%	5.05%
110	4.10%	4.57%	3.59%	5.56%	3.83%	5.34%

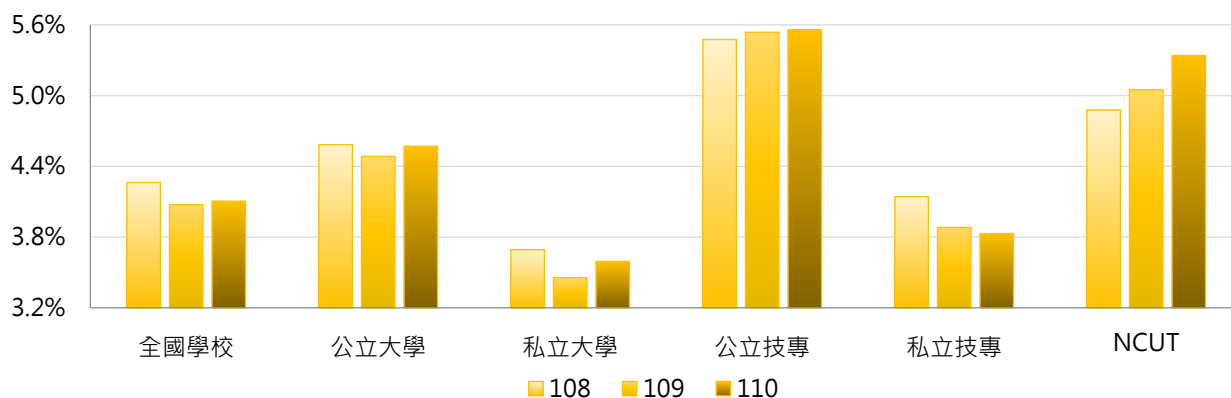

### 3. 108 ~ 110學年度會計人員占比 - 不同區域學校

學年度	全國學校	北部區域	中部區域	南部區域	其他區域	NCUT
108	4.26%	4.13%	4.18%	4.49%	4.65%	4.88%
109	4.08%	3.99%	3.85%	4.33%	4.32%	5.05%
110	4.10%	3.99%	4.04%	4.27%	4.53%	5.34%

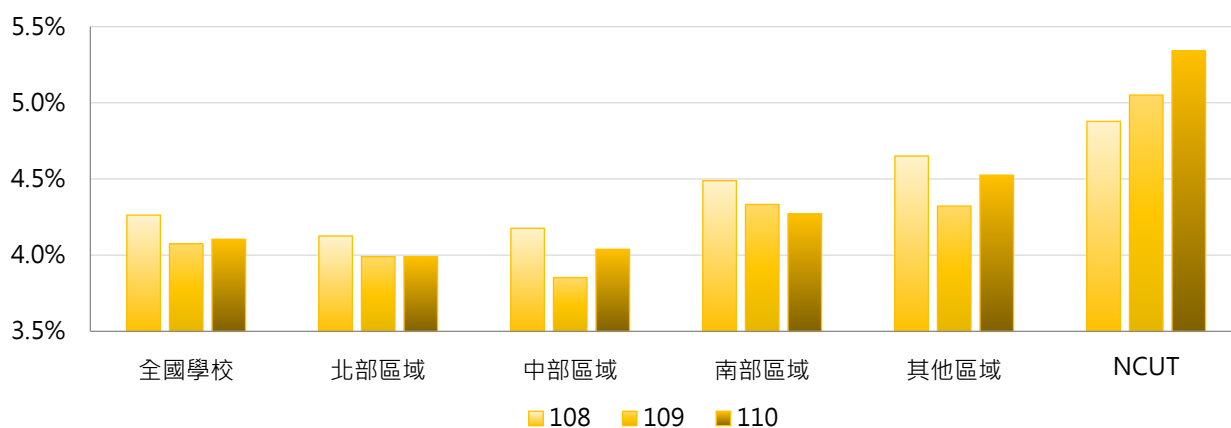

### 4. 108 ~ 110學年度會計人員占比 - 排序百分位數

學年度	最小值	第25百分位數	中位數	第75百分位數	最大值	NCUT
108	0.00%	3.31%	4.20%	4.97%	9.38%	4.88%
109	0.00%	3.17%	3.87%	4.80%	10.34%	5.05%
110	0.00%	3.25%	4.00%	4.76%	8.82%	5.34%

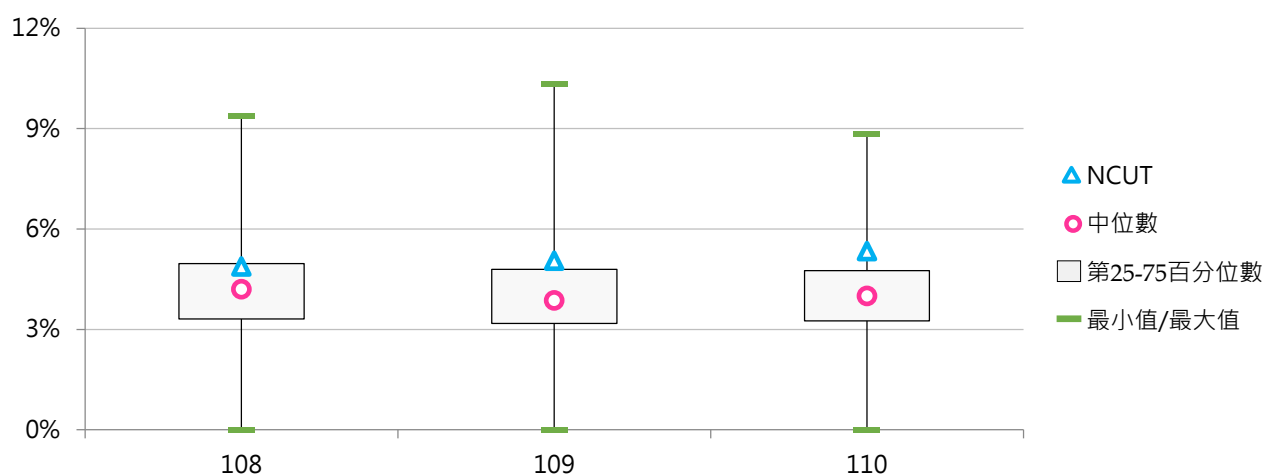

## (十一) 人事人員數

< 包括專任(職)人員、正式約聘僱人員(一年一聘屬按年常川雇用者)、國立大學校務基金聘任之工作人員 >

### 1. 110學年度各類型學校【人事人員數】最高前三校

公立大學		私立大學		公立技專		私立技專	
NTU	48	TKU	14	NKUST	38	CYUT	8
NYCU	38	TMU	11	NTUT	18	MUST	8
NCKU	28	SCU	11	YUNTECH	15	FY	6
		KMU	11			WZU	6
						STUST	6

### 2. 108~110學年度人事人員數 - 不同類型學校

學年度	全國學校	公立學校	私立學校	大學校院	技專校院	NCUT
108	6.56	11.23	4.41	9.04	4.48	8
109	6.72	12.00	4.28	9.21	4.63	7
110	6.94	12.64	4.31	9.63	4.68	7

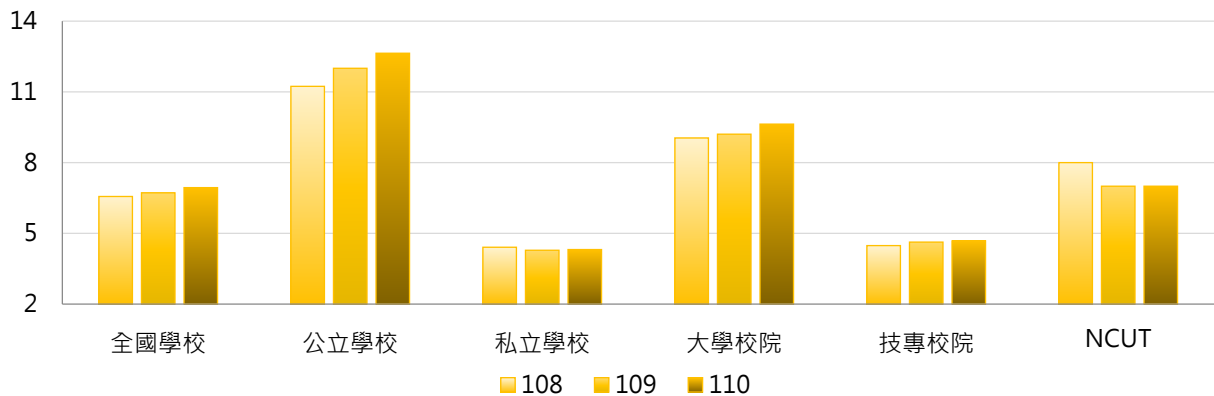

學年度	全國學校	公立大學	私立大學	公立技專	私立技專	NCUT
108	6.56	12.09	6.33	9.40	3.36	8
109	6.72	12.56	6.22	10.80	3.23	7
110	6.94	13.47	6.22	10.87	3.27	7

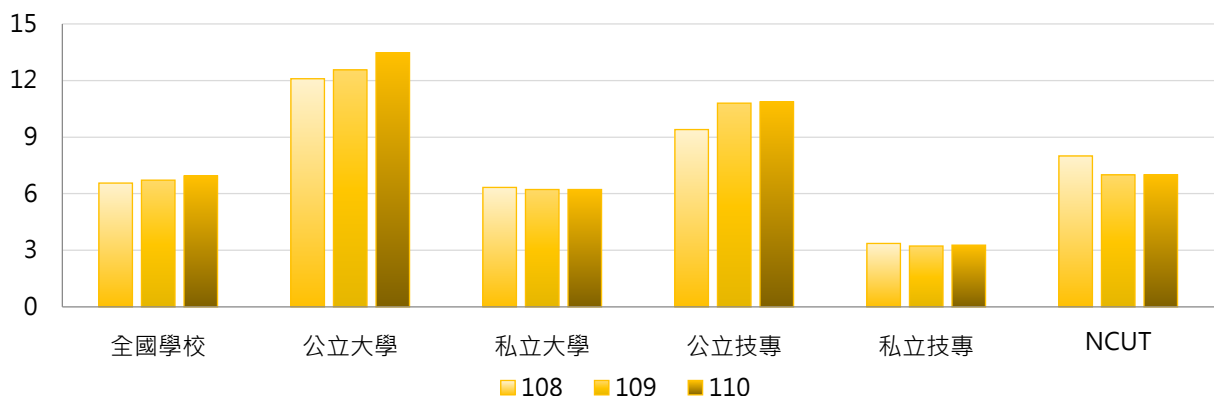

### 3. 108~110學年度人事人員數 - 不同區域學校

學年度	全國學校	北部區域	中部區域	南部區域	其他區域	NCUT
108	6.56	6.79	6.20	6.60	5.71	8
109	6.72	7.09	6.13	6.67	5.86	7
110	6.94	7.44	6.30	6.74	5.86	7

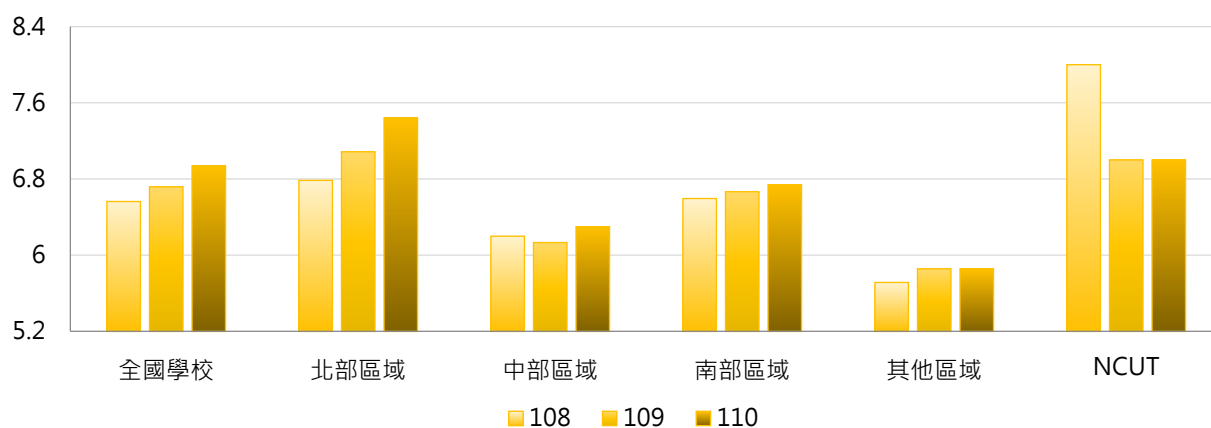

### 4. 108~110學年度人事人員數 - 排序百分位數

學年度	最小值	第25百分位數	中位數	第75百分位數	最大值	NCUT
108	1	3	5	8	35	8
109	1	3	5	8	42	7
110	1	3	5	8	48	7

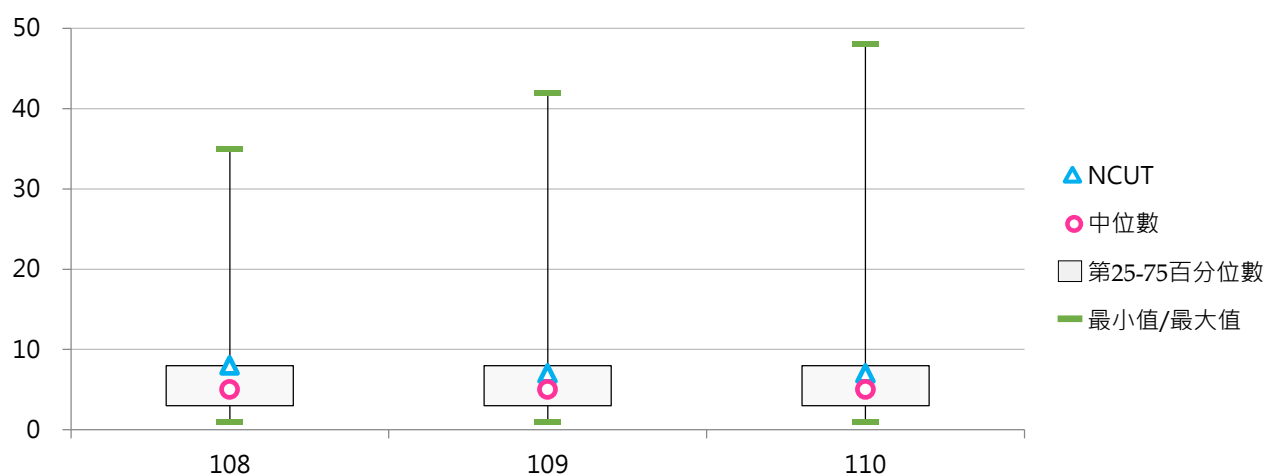



## (十二) 人事人員占比

< 人事人員數 / 全校職員數 >

### 1. 110學年度各類型學校【人事人員占比】最高前三校

公立大學		私立大學		公立技專		私立技專	
NTSU	5.83%	HCU	5.81%	NTUB	8.82%	TTC	9.52%
NQU	5.50%	TSU	5.13%	NTIN	8.33%	YUHING	8.00%
NCKU	5.37%	MMC	4.71%	NTC	6.85%	FOTECH	7.69%
		TTU	4.71%				

### 2. 108 ~ 110學年度人事人員占比 - 不同類型學校

學年度	全國學校	公立學校	私立學校	大學校院	技專校院	NCUT
108	3.51%	4.24%	3.17%	3.47%	3.54%	3.90%
109	3.45%	4.33%	3.05%	3.37%	3.53%	3.54%
110	3.57%	4.35%	3.20%	3.43%	3.68%	3.40%

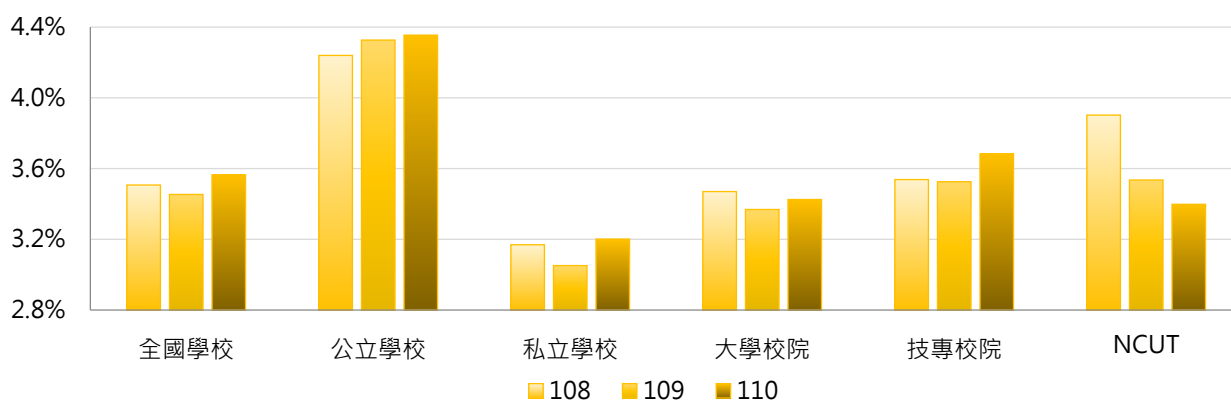

學年度	全國學校	公立大學	私立大學	公立技專	私立技專	NCUT
108	3.51%	3.87%	3.12%	5.03%	3.20%	3.90%
109	3.45%	3.84%	2.95%	5.35%	3.11%	3.54%
110	3.57%	3.94%	2.97%	5.23%	3.33%	3.40%

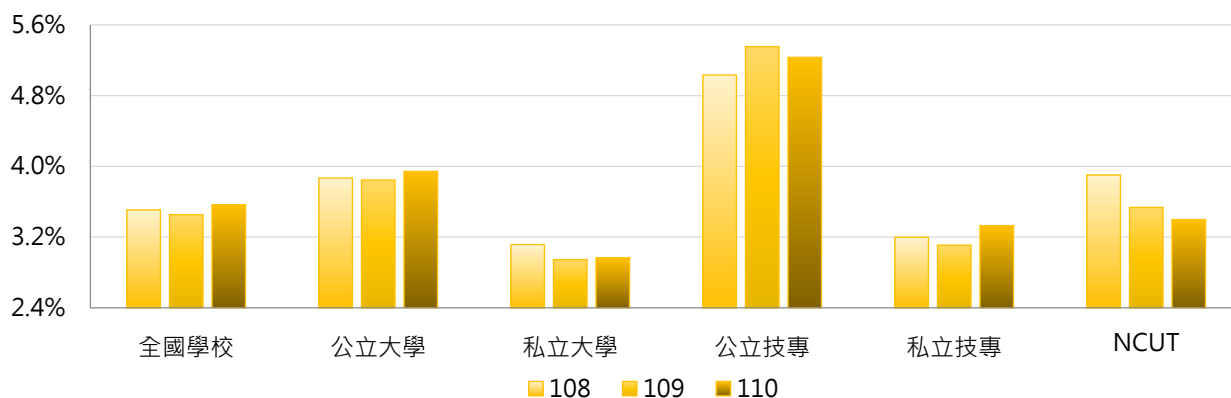

### 3. 108 ~ 110學年度人事人員占比 - 不同區域學校

學年度	全國學校	北部區域	中部區域	南部區域	其他區域	NCUT
108	3.51%	3.37%	3.25%	3.81%	4.09%	3.90%
109	3.45%	3.40%	3.03%	3.74%	4.07%	3.54%
110	3.57%	3.44%	3.12%	4.03%	3.98%	3.40%

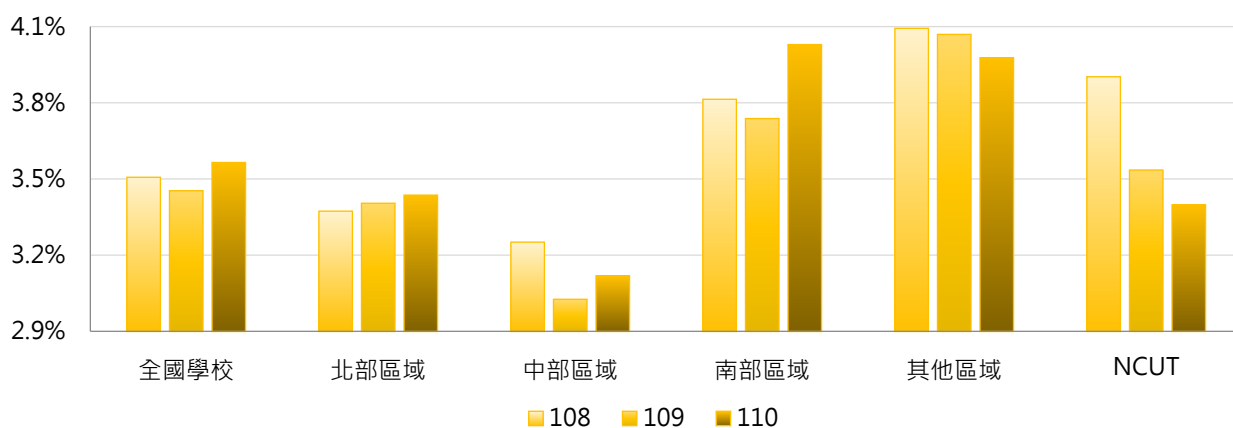

### 4. 108 ~ 110學年度人事人員占比 - 排序百分位數

學年度	最小值	第25百分位數	中位數	第75百分位數	最大值	NCUT
108	0.81%	2.52%	3.29%	4.23%	8.47%	3.90%
109	0.79%	2.54%	3.27%	4.19%	9.00%	3.54%
110	0.97%	2.47%	3.28%	4.36%	9.52%	3.40%

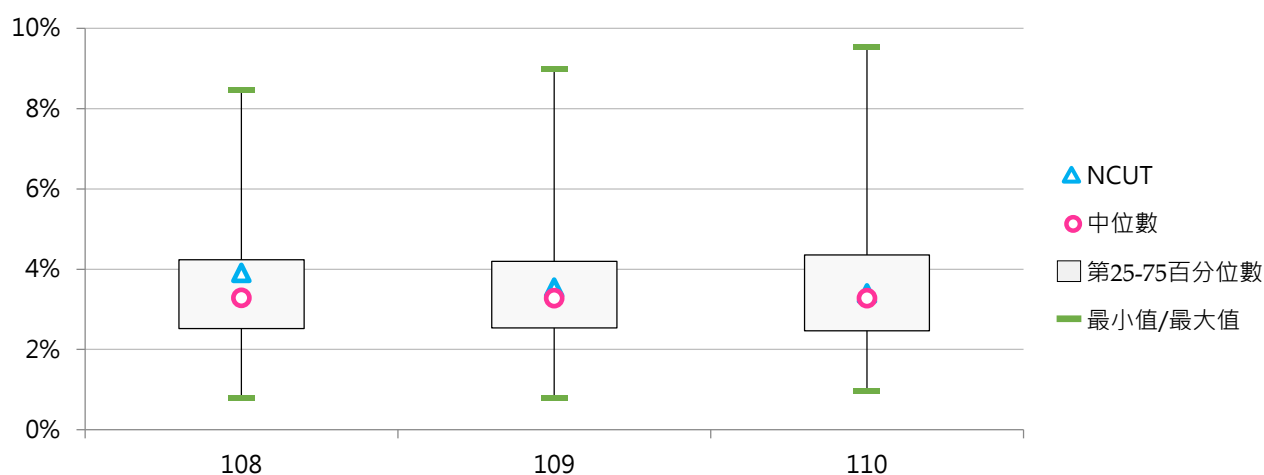



### (十三) 圖書人員數

< 包括專任(職)人員、正式約聘僱人員(一年一聘屬按年常川雇用者)、國立大學校務基金聘任之工作人員 >

#### 1. 110學年度各類型學校【圖書人員數】最高前三校

公立大學		私立大學		公立技專		私立技專	
NTU	112	TKU	33	NKUST	37	LTU	12
NCCU	69	PCCU	26	YUNTECH	19	STUST	12
NTHU	62	FCU	25	NTUST	16	AEUST	11
						CSU	11
						CYUT	11

#### 2. 108~110學年度圖書人員數 - 不同類型學校

學年度	全國學校	公立學校	私立學校	大學校院	技專校院	NCUT
108	10.69	18.26	7.21	16.50	5.81	7
109	10.50	18.30	6.91	16.24	5.69	6
110	10.65	19.13	6.75	16.85	5.44	6

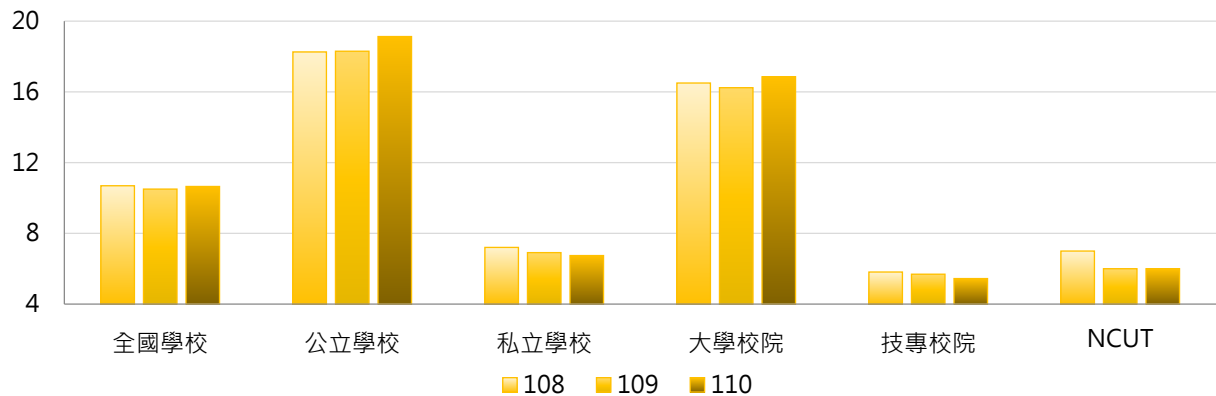

學年度	全國學校	公立大學	私立大學	公立技專	私立技專	NCUT
108	10.69	22.13	11.50	10.00	4.86	7
109	10.50	22.00	11.11	10.40	4.62	6
110	10.65	23.38	11.06	10.07	4.39	6

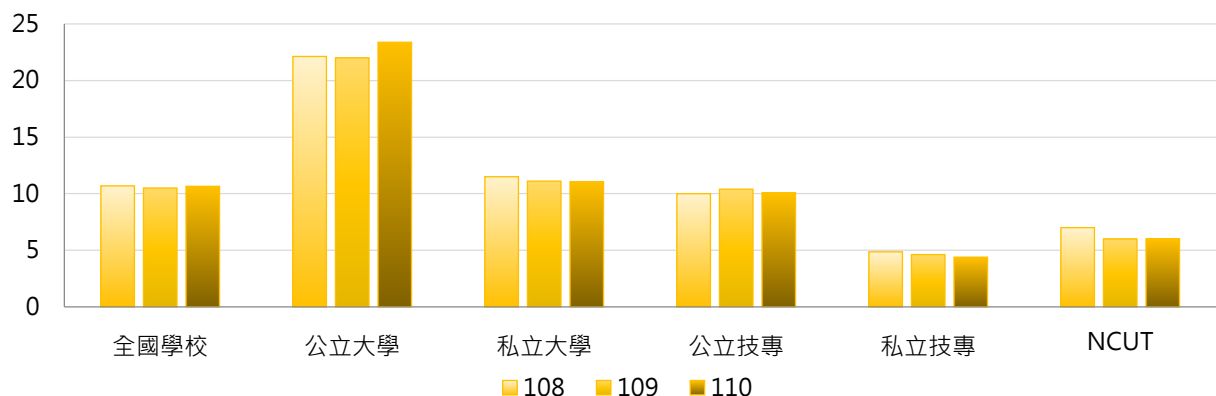



### 3. 108~110學年度圖書人員數 - 不同區域學校

學年度	全國學校	北部區域	中部區域	南部區域	其他區域	NCUT
108	10.69	11.66	10.20	9.90	7.86	7
109	10.50	11.43	10.07	9.67	8.14	6
110	10.65	12.09	9.63	9.38	8.29	6

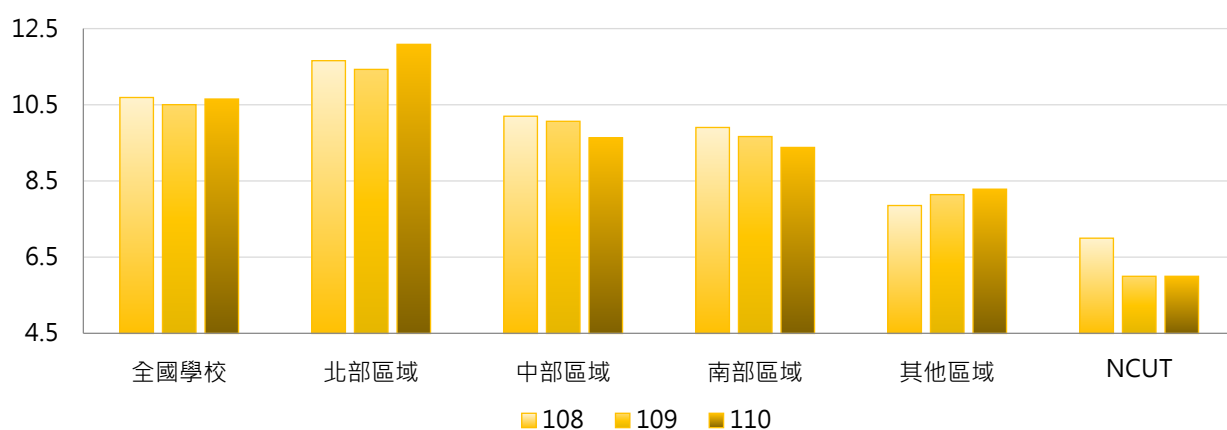

### 4. 108~110學年度圖書人員數 - 排序百分位數

學年度	最小值	第25百分位數	中位數	第75百分位數	最大值	NCUT
108	0	4	7	13	111	7
109	0	4	6	12	111	6
110	0	4	6	12	112	6

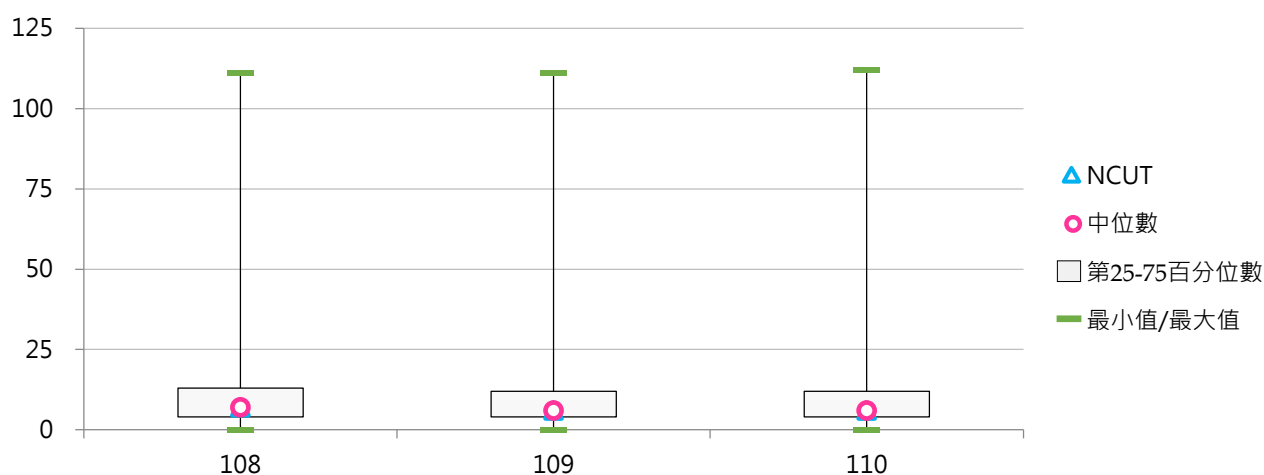

#### (十四) 圖書人員占比

< 圖書人員數 / 全校職員數 >

##### 1. 110學年度各類型學校【圖書人員占比】最高前三校

公立大學		私立大學		公立技專		私立技專	
NCCU	10.52%	DILA	10.20%	NPU	7.41%	AEUST	10.28%
NCKU	9.40%	TSU	7.69%	YUNTECH	7.17%	LTU	6.59%
NCNU	9.20%	TTU	7.06%	NKUHT	6.18%	HWH	6.25%

##### 2. 108~110學年度圖書人員占比 - 不同類型學校

學年度	全國學校	公立學校	私立學校	大學校院	技專校院	NCUT
108	4.73%	5.64%	4.32%	5.37%	4.20%	3.41%
109	4.52%	5.51%	4.07%	5.07%	4.06%	3.03%
110	4.47%	5.55%	3.97%	5.18%	3.86%	2.91%

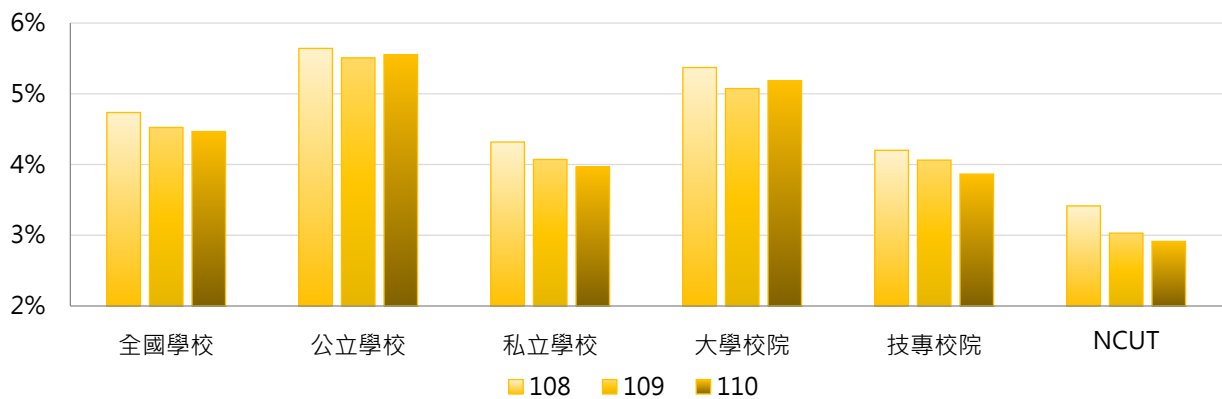

學年度	全國學校	公立大學	私立大學	公立技專	私立技專	NCUT
108	4.73%	6.14%	4.69%	4.59%	4.11%	3.41%
109	4.52%	5.95%	4.30%	4.56%	3.95%	3.03%
110	4.47%	6.04%	4.42%	4.52%	3.72%	2.91%

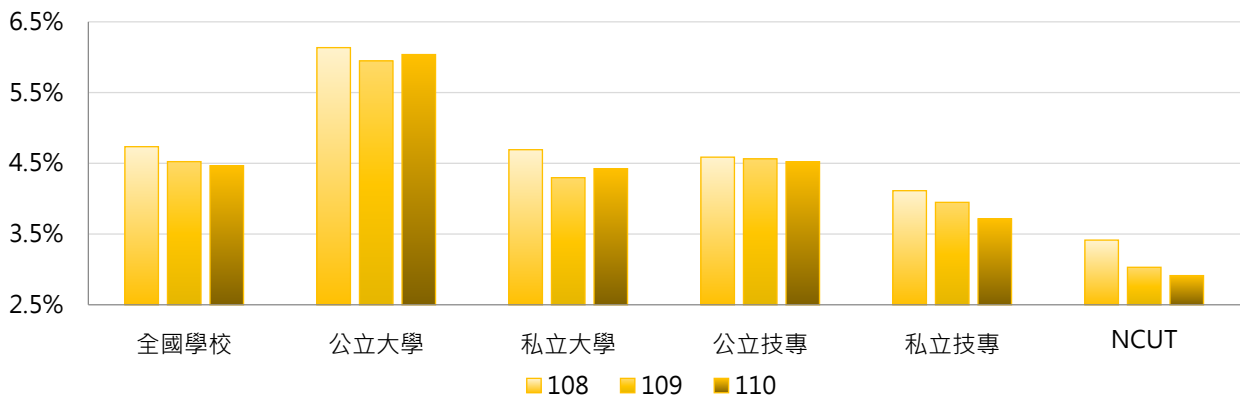

### 3. 108~110學年度圖書人員占比 - 不同區域學校

學年度	全國學校	北部區域	中部區域	南部區域	其他區域	NCUT
108	4.73%	4.43%	4.88%	5.18%	4.53%	3.41%
109	4.52%	4.26%	4.63%	4.91%	4.38%	3.03%
110	4.47%	4.39%	4.42%	4.65%	4.29%	2.91%

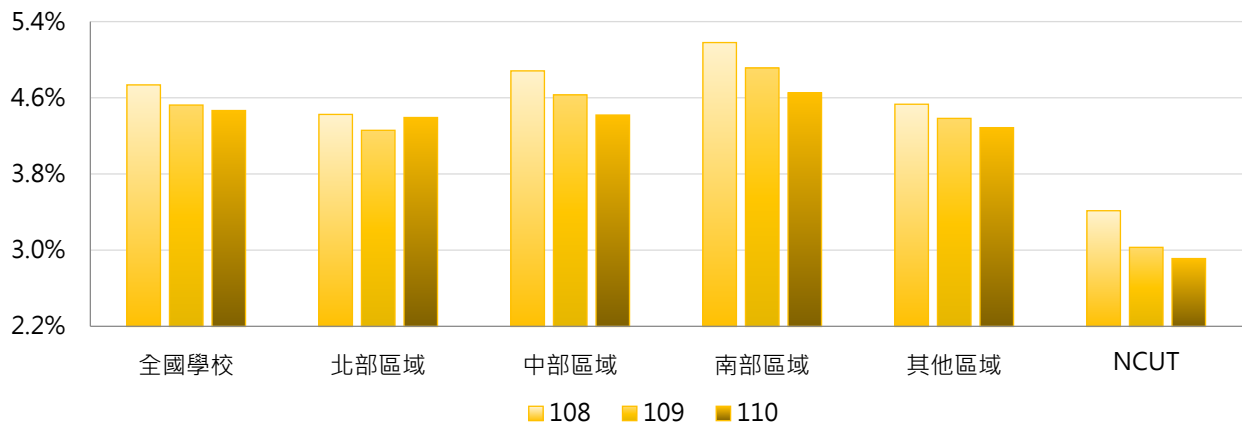

### 4. 108~110學年度圖書人員占比 - 排序百分位數

學年度	最小值	第25百分位數	中位數	第75百分位數	最大值	NCUT
108	0.00%	3.45%	4.60%	5.83%	16.00%	3.41%
109	0.00%	3.37%	4.44%	5.56%	10.13%	3.03%
110	0.00%	3.33%	4.44%	5.47%	10.52%	2.91%

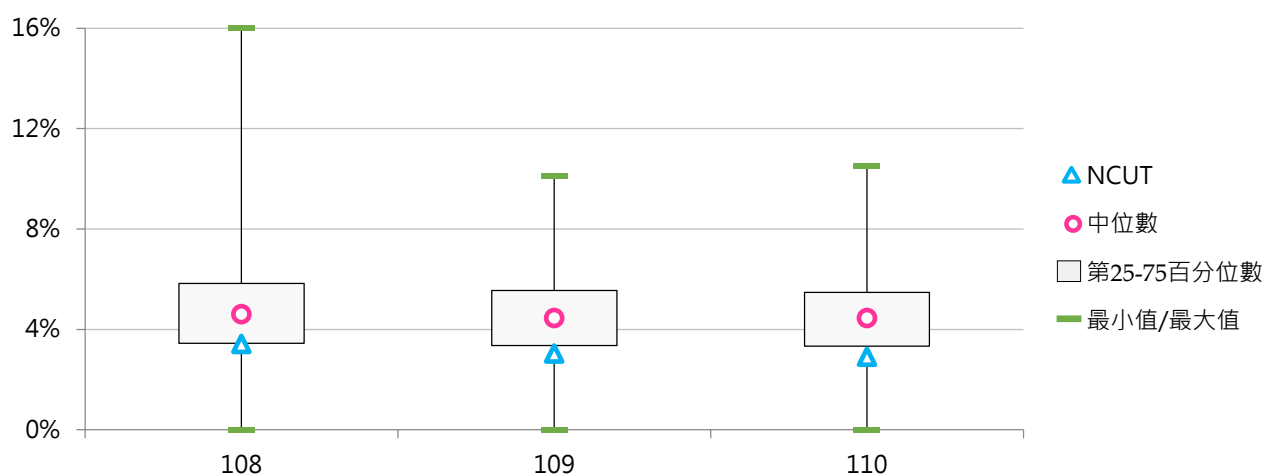

## (十五) 體育衛生人員數

< 包括專任(職)人員、正式約聘僱人員(一年一聘屬按年常川雇用者)、國立大學校務基金聘任之工作人員 >

### 1. 110學年度各類型學校【體育衛生人員數】最高前三校

公立大學		私立大學		公立技專		私立技專	
NTU	42	TKU	14	NKUST	26	WFU	15
NTNU	24	TCU	13	YUNTECH	11	TUMT	8
NSYSU	17	CYCU	10	NFU	7	OCU	7

### 2. 108~110學年度體育衛生人員數 - 不同類型學校

學年度	全國學校	公立學校	私立學校	大學校院	技專校院	NCUT
108	4.95	7.30	3.87	6.63	3.54	2
109	4.83	7.28	3.71	6.59	3.36	2
110	4.87	7.51	3.66	6.79	3.26	2

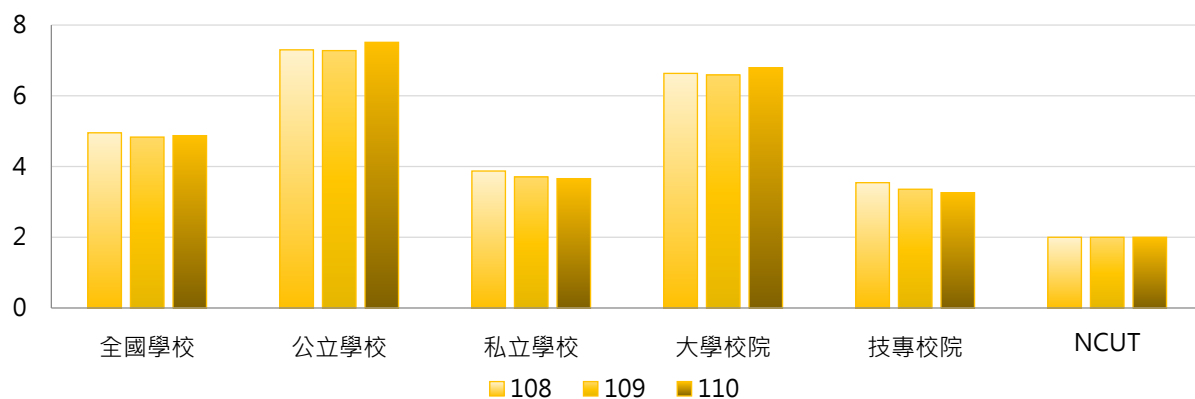

學年度	全國學校	公立大學	私立大學	公立技專	私立技專	NCUT
108	4.95	8.63	4.86	4.47	3.33	2
109	4.83	8.44	4.94	4.80	3.03	2
110	4.87	8.91	4.92	4.53	2.97	2

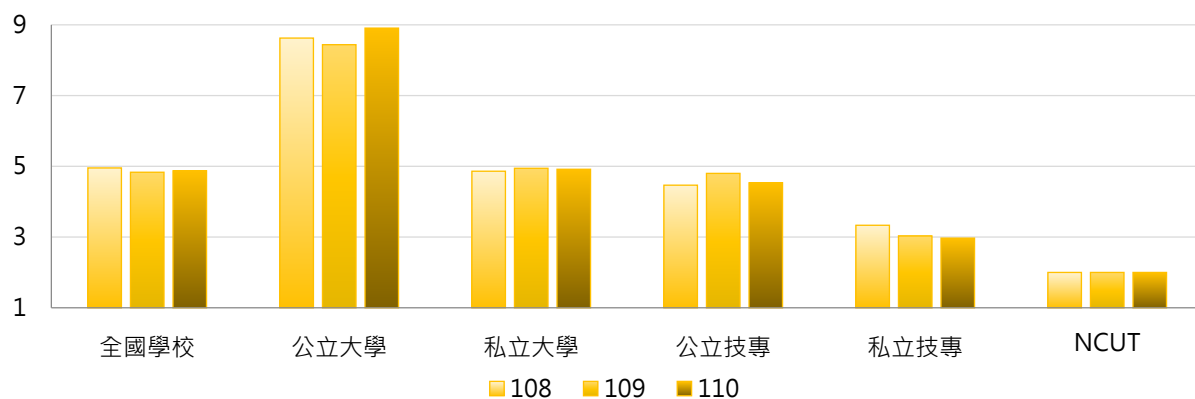



### 3. 108~110學年度體育衛生人員數 - 不同區域學校

學年度	全國學校	北部區域	中部區域	南部區域	其他區域	NCUT
108	4.95	5.30	4.00	5.07	4.86	2
109	4.83	4.99	4.20	4.95	5.29	2
110	4.87	5.13	3.87	5.10	5.29	2

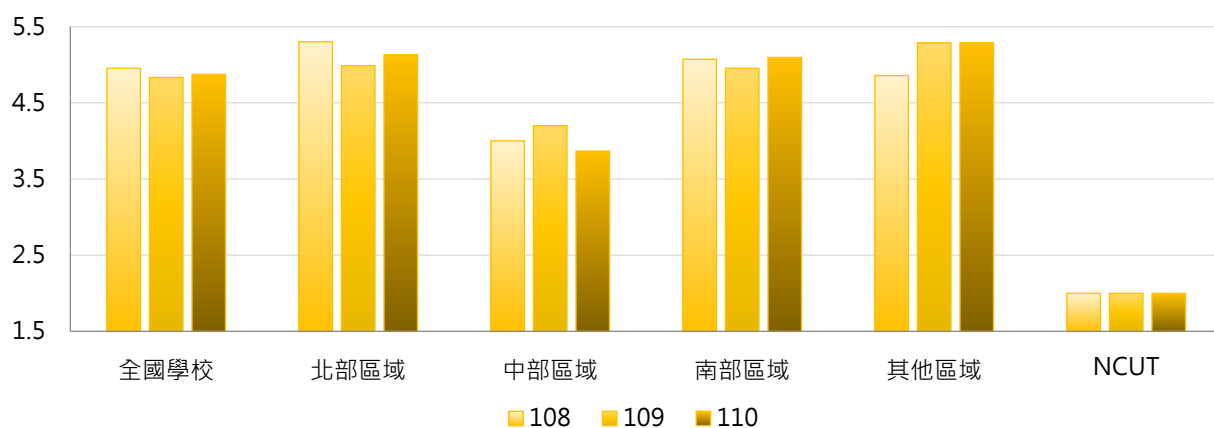

### 4. 108~110學年度體育衛生人員數 - 排序百分位數

學年度	最小值	第25百分位數	中位數	第75百分位數	最大值	NCUT
108	0	2	3	7	48	2
109	0	2	4	6	43	2
110	0	2	3	6	42	2

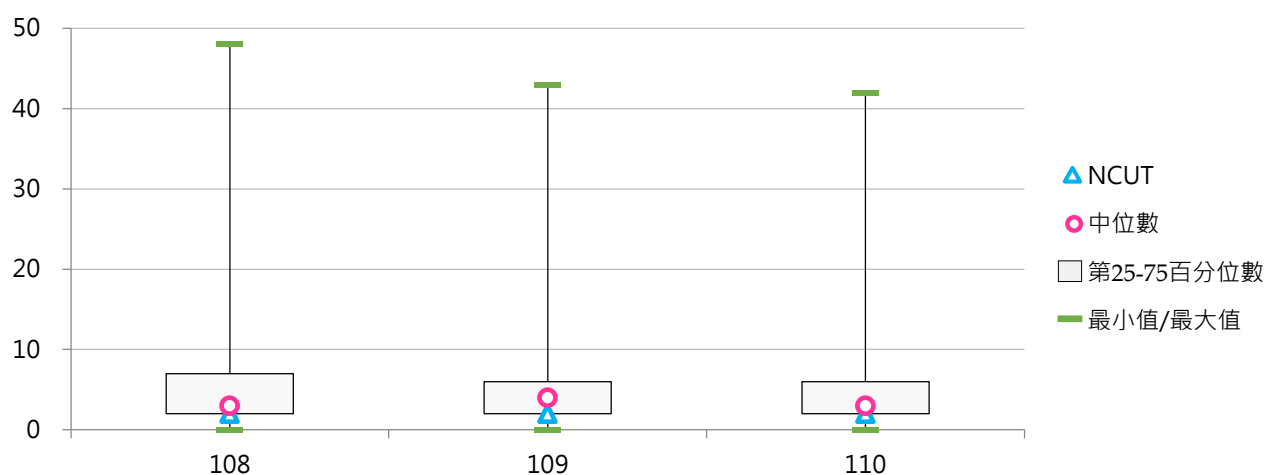

## (十六) 體育衛生人員占比

< 體育衛生人員數 / 全校職員數 >

### 1. 110學年度各類型學校【體育衛生人員占比】最高前三校

公立大學		私立大學		公立技專		私立技專	
NTUPES	13.33%	TSU	5.13%	YUNTECH	4.15%	WFU	15.00%
NTSU	7.77%	TCU	4.94%	TCPA	3.85%	TUMT	7.27%
UTAIPEI	7.73%	KNU	4.83%	NKUST	3.78%	OCU	5.83%

### 2. 108~110學年度體育衛生人員占比 - 不同類型學校

學年度	全國學校	公立學校	私立學校	大學校院	技專校院	NCUT
108	2.71%	2.72%	2.70%	2.61%	2.79%	0.98%
109	2.64%	2.72%	2.60%	2.54%	2.72%	1.01%
110	2.57%	2.60%	2.55%	2.59%	2.54%	0.97%

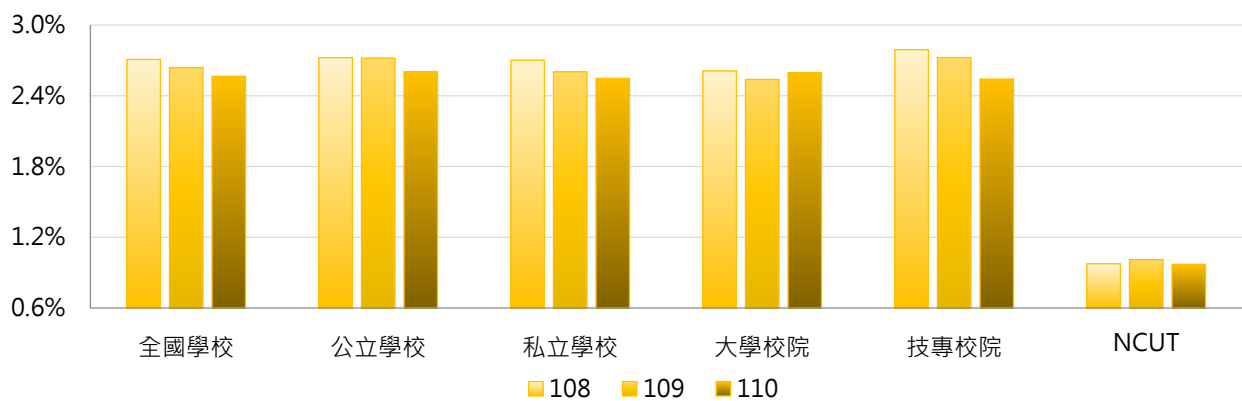

學年度	全國學校	公立大學	私立大學	公立技專	私立技專	NCUT
108	2.71%	2.94%	2.31%	2.25%	2.91%	0.98%
109	2.64%	2.98%	2.14%	2.15%	2.85%	1.01%
110	2.57%	3.00%	2.24%	1.77%	2.72%	0.97%

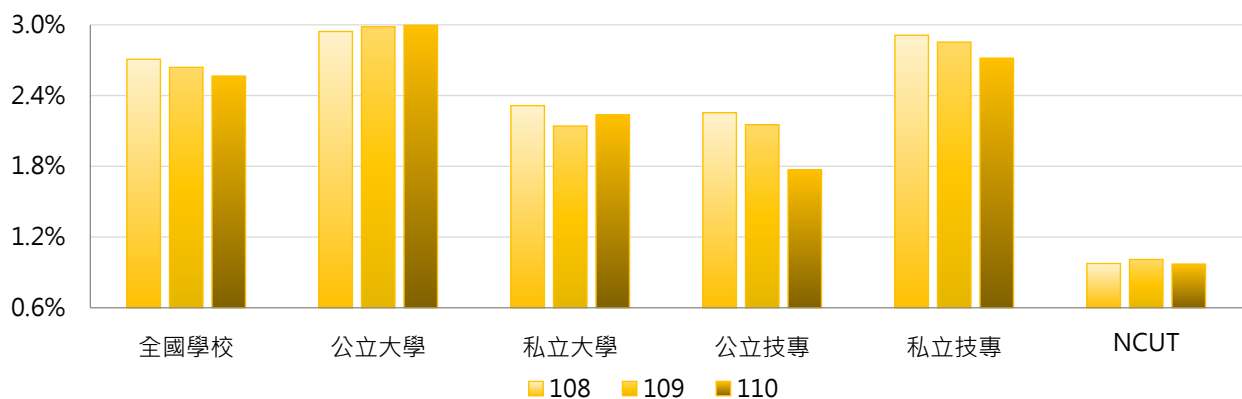

### 3. 108~110學年度體育衛生人員占比 - 不同區域學校

學年度	全國學校	北部區域	中部區域	南部區域	其他區域	NCUT
108	2.71%	2.66%	2.42%	2.97%	2.91%	0.98%
109	2.64%	2.52%	2.41%	2.86%	3.49%	1.01%
110	2.57%	2.42%	2.31%	2.91%	3.06%	0.97%

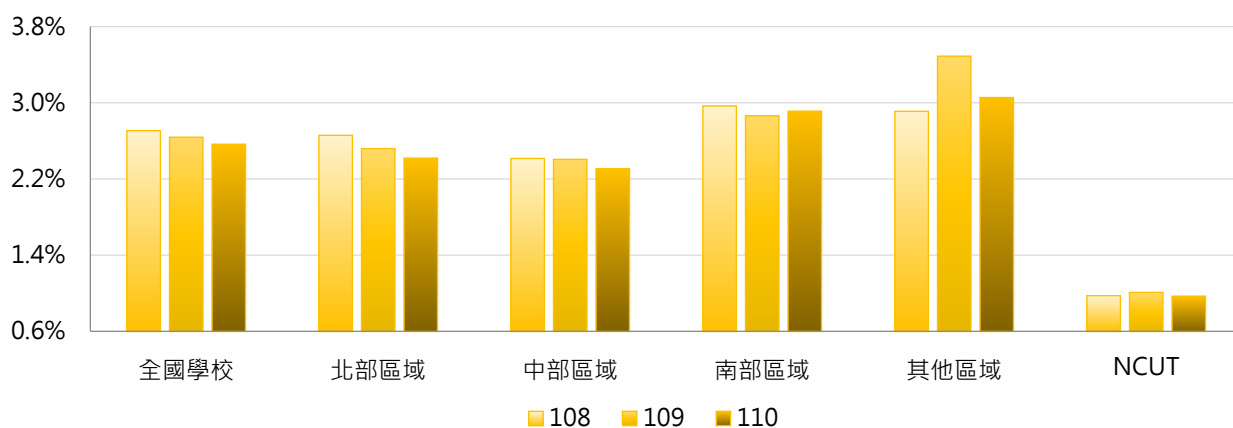

### 4. 108~110學年度體育衛生人員占比 - 排序百分位數

學年度	最小值	第25百分位數	中位數	第75百分位數	最大值	NCUT
108	0.00%	1.54%	2.42%	3.45%	14.68%	0.98%
109	0.00%	1.46%	2.36%	3.39%	15.31%	1.01%
110	0.00%	1.42%	2.38%	3.30%	15.00%	0.97%

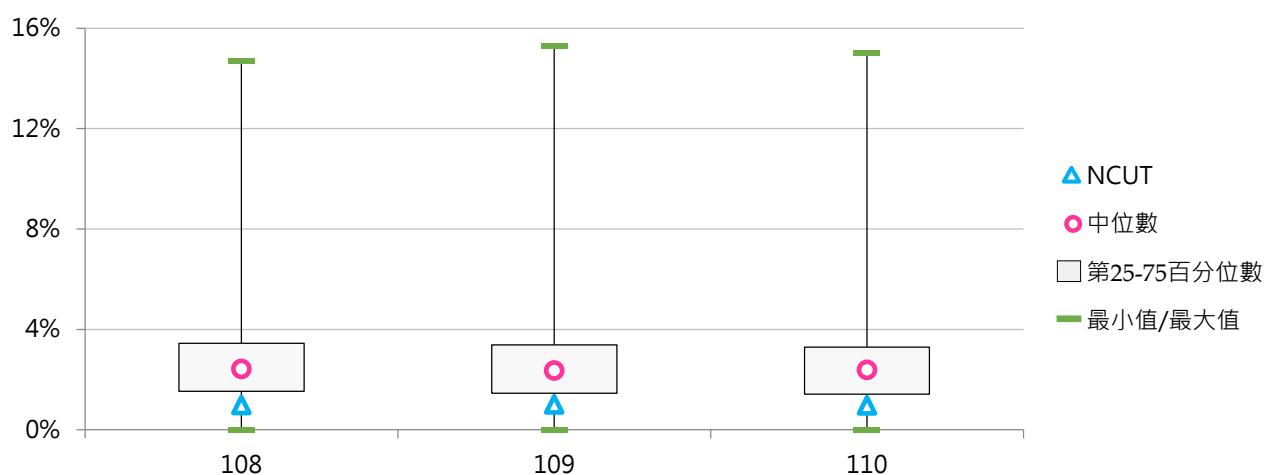



## (十七) 產學合作(含育成)人員數

< 包括專任(職)人員、正式約聘僱人員(一年一聘屬按年常川雇用者)、國立大學校務基金聘任之工作人員 >

### 1. 110學年度各類型學校【產學合作(含育成)人員數】最高前三校

公立大學		私立大學		公立技專		私立技專	
NYCU	39	PCCU	25	NTUST	17	CYUT	21
NCHU	30	MCU	21	NKUHT	15	CSU	12
NTU	27	MDU	19	YUNTECH	15	VNU	9
						STUST	9

### 2. 108~110學年度產學合作(含育成)人員數 - 不同類型學校

學年度	全國學校	公立學校	私立學校	大學校院	技專校院	NCUT
108	5.01	7.21	3.99	6.93	3.40	1
109	5.00	7.60	3.80	7.21	3.15	1
110	5.03	7.60	3.85	7.25	3.17	1

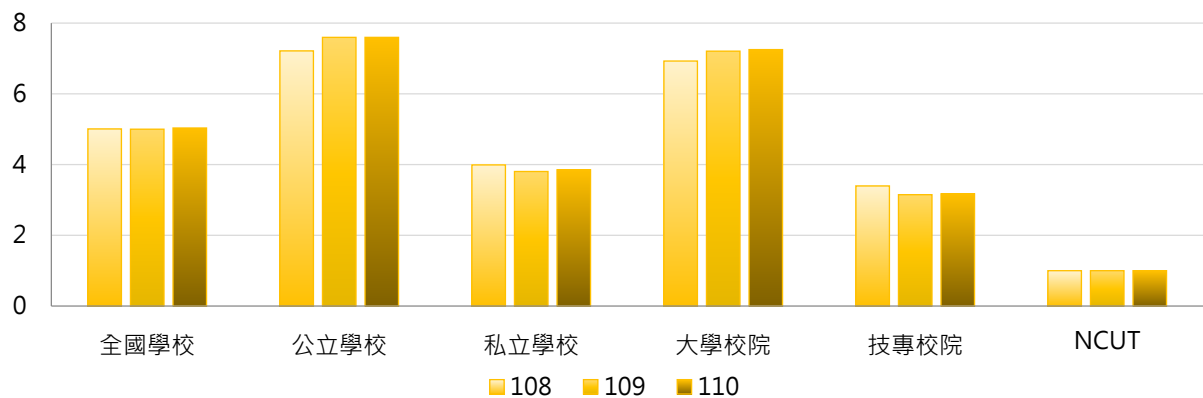

學年度	全國學校	公立大學	私立大學	公立技專	私立技專	NCUT
108	5.01	8.16	5.83	5.20	2.98	1
109	5.00	8.63	5.94	5.40	2.64	1
110	5.03	8.75	5.92	5.13	2.73	1

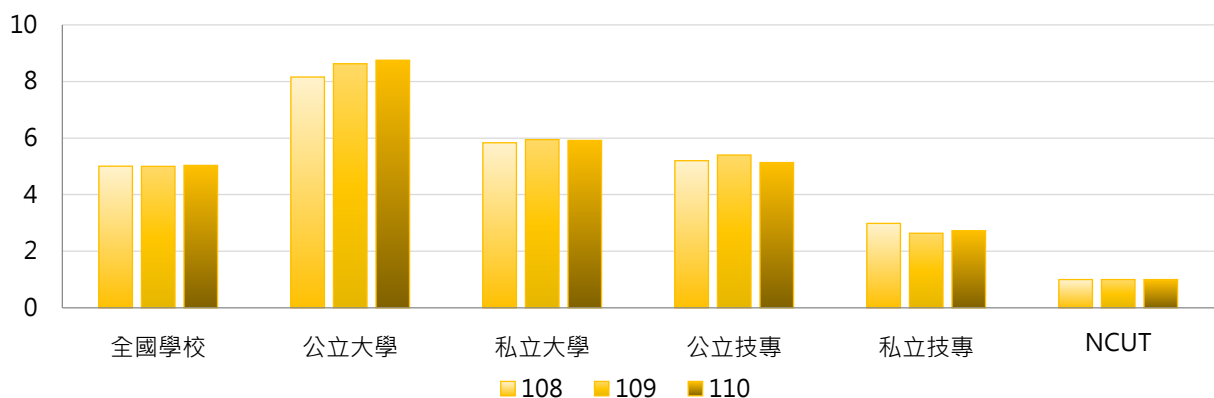

### 3. 108~110學年度產學合作(含育成)人員數 - 不同區域學校

學年度	全國學校	北部區域	中部區域	南部區域	其他區域	NCUT
108	5.01	4.51	5.50	5.40	5.43	1
109	5.00	4.50	5.90	5.21	4.86	1
110	5.03	4.77	5.67	4.93	5.57	1

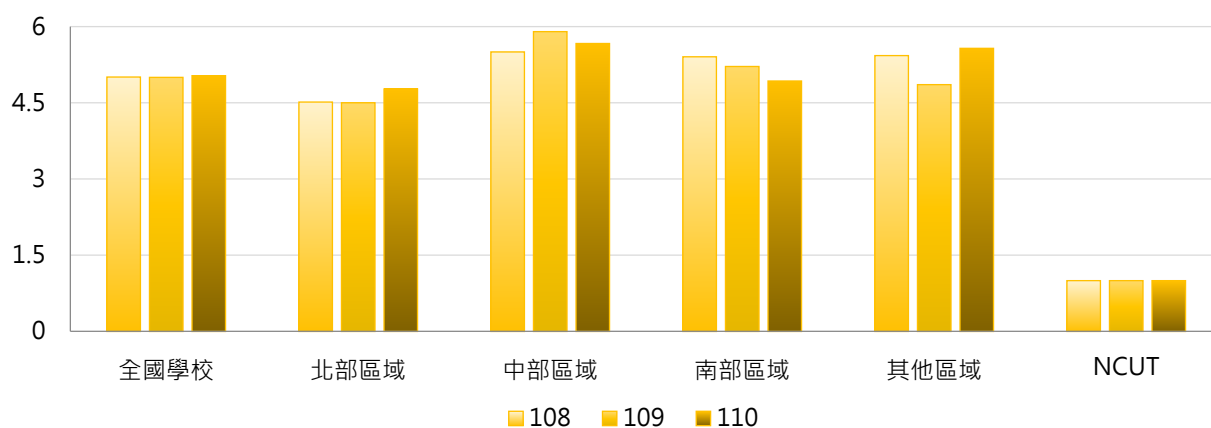

### 4. 108~110學年度產學合作(含育成)人員數 - 排序百分位數

學年度	最小值	第25百分位數	中位數	第75百分位數	最大值	NCUT
108	0	1	3	7	36	1
109	0	1	3	7	37	1
110	0	1	3	6	39	1

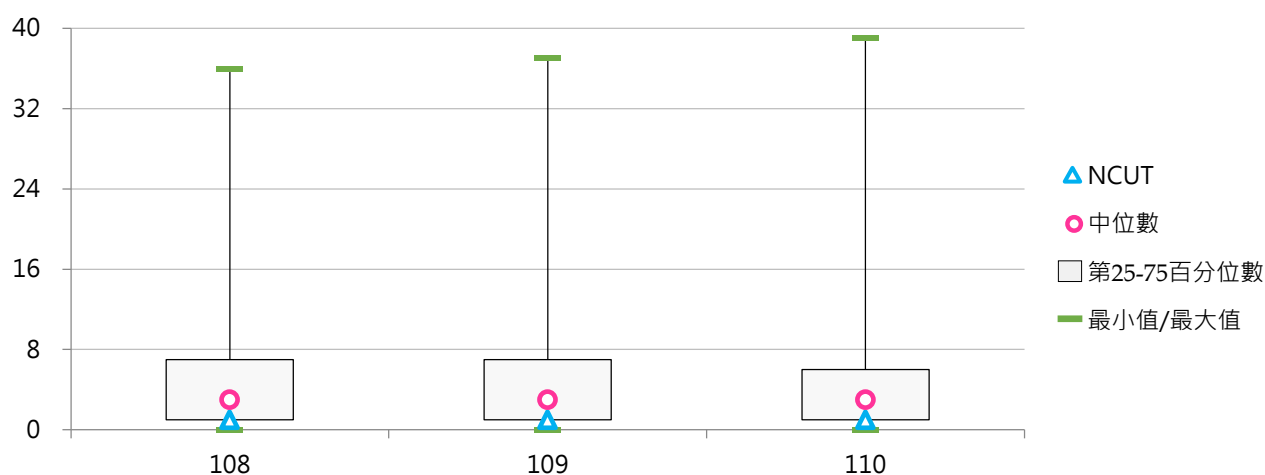

## (十八) 產學合作(含育成)人員占比

< 產學合作(含育成)人員數 / 全校職員數 >

### 1. 110學年度各類型學校【產學合作(含育成)人員占比】最高前三校

公立大學		私立大學		公立技專		私立技專	
TNNUA	6.42%	MDU	17.76%	NKUHT	8.43%	CYUT	8.24%
NCYU	5.82%	HFU	14.71%	YUNTECH	5.66%	TF	7.84%
NTTU	5.39%	TTU	8.24%	NTUST	5.28%	TNU	7.41%

### 2. 108~110學年度產學合作(含育成)人員占比 - 不同類型學校

學年度	全國學校	公立學校	私立學校	大學校院	技專校院	NCUT
108	2.56%	2.59%	2.54%	2.53%	2.58%	0.49%
109	2.51%	2.50%	2.51%	2.72%	2.33%	0.51%
110	2.56%	2.49%	2.59%	2.84%	2.32%	0.49%

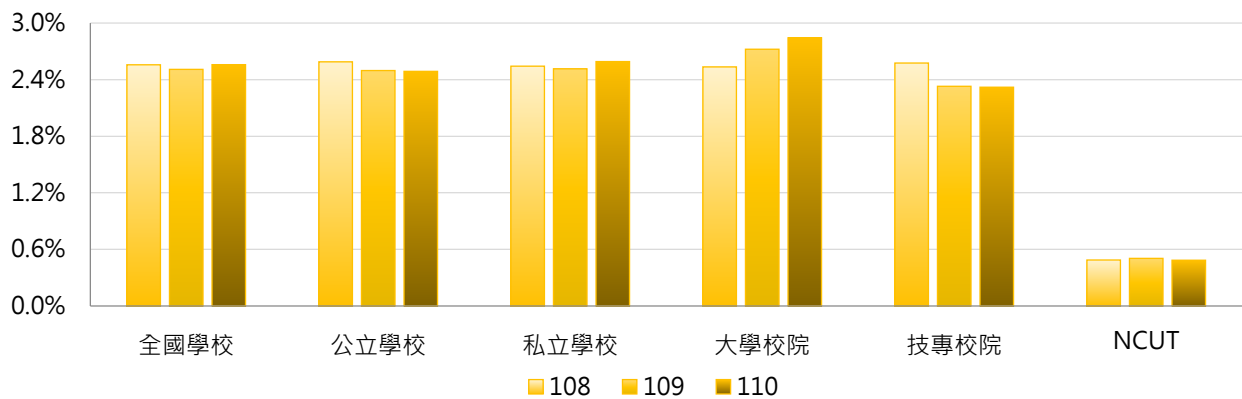

學年度	全國學校	公立大學	私立大學	公立技專	私立技專	NCUT
108	2.56%	2.54%	2.53%	2.69%	2.55%	0.49%
109	2.51%	2.50%	2.92%	2.48%	2.29%	0.51%
110	2.56%	2.53%	3.12%	2.39%	2.30%	0.49%

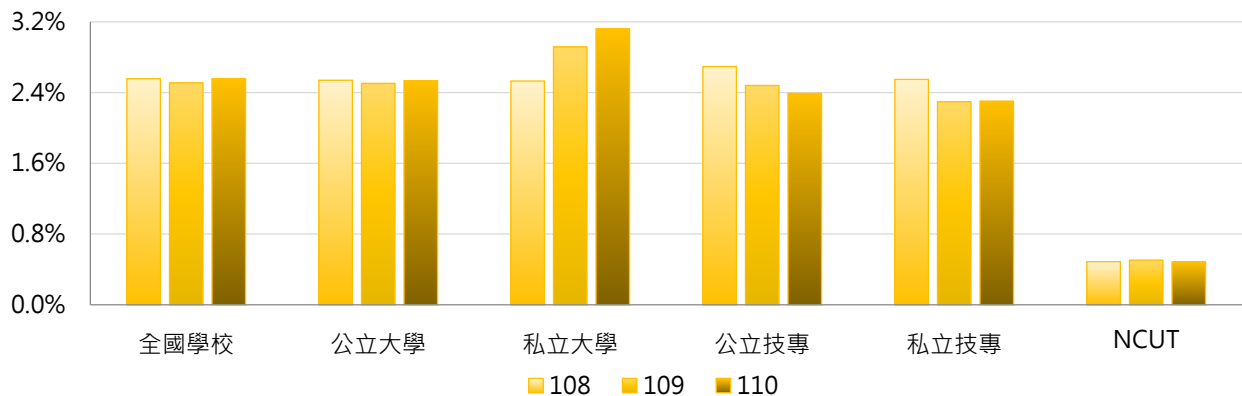

### 3. 108 ~ 110學年度產學合作(含育成)人員占比 - 不同區域學校

學年度	全國學校	北部區域	中部區域	南部區域	其他區域	NCUT
108	2.56%	2.25%	2.71%	2.79%	3.56%	0.49%
109	2.51%	2.19%	2.77%	2.86%	2.50%	0.51%
110	2.56%	2.25%	2.90%	2.79%	2.77%	0.49%

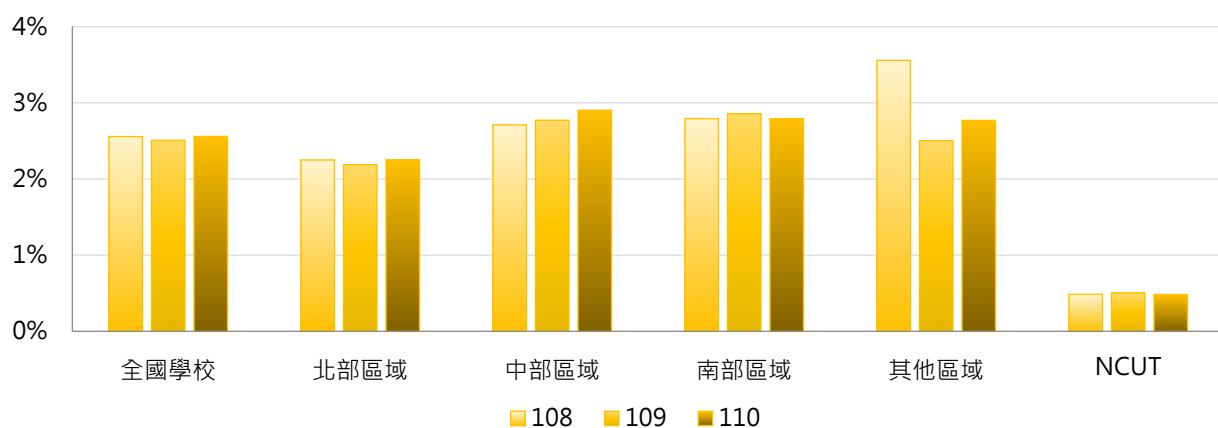

### 4. 108 ~ 110學年度產學合作(含育成)人員占比 - 排序百分位數

學年度	最小值	第25百分位數	中位數	第75百分位數	最大值	NCUT
108	0.00%	0.73%	2.04%	3.63%	12.40%	0.49%
109	0.00%	0.73%	1.82%	3.61%	18.64%	0.51%
110	0.00%	0.92%	1.92%	3.70%	17.76%	0.49%

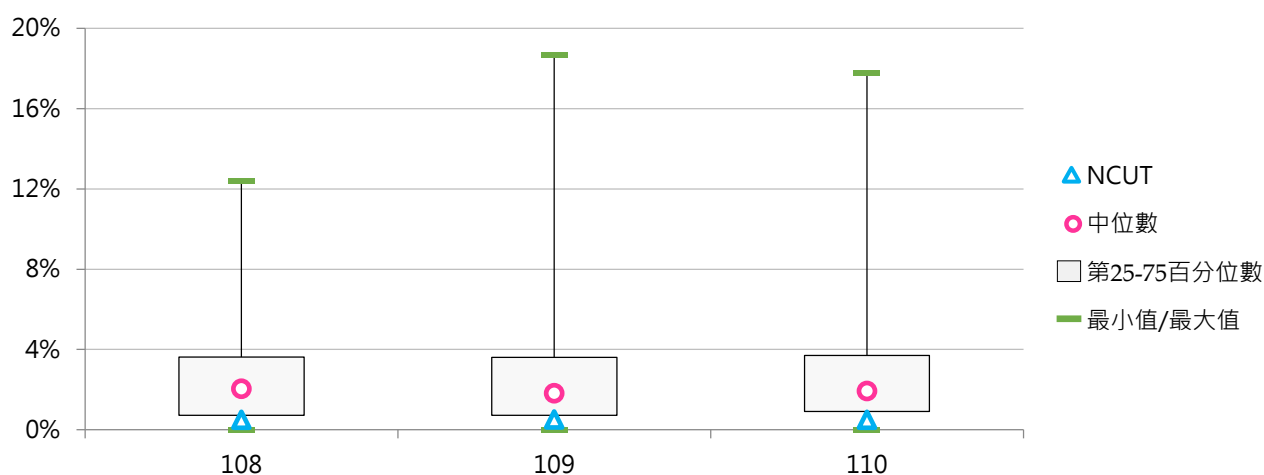

## (十九) 國際事務交流人員數

< 包括專任(職)人員、正式約聘僱人員(一年一聘屬按年常川雇用者)、國立大學校務基金聘任之工作人員 >

### 1. 110學年度各類型學校【國際事務交流人員數】最高前三校

公立大學		私立大學		公立技專		私立技專	
NTU	35	MCU	22	NTUST	15	MUST	15
NCCU	22	PCCU	22	NTUT	12	STU	7
NTNU	19	TKU	15	NKUST	11	WZU	7
		TMU	15				

### 2. 108~110學年度國際事務交流人員數 - 不同類型學校

學年度	全國學校	公立學校	私立學校	大學校院	技專校院	NCUT
108	4.76	6.13	4.13	7.32	2.60	2
109	4.66	6.49	3.82	7.10	2.62	2
110	4.59	6.89	3.53	7.13	2.46	2

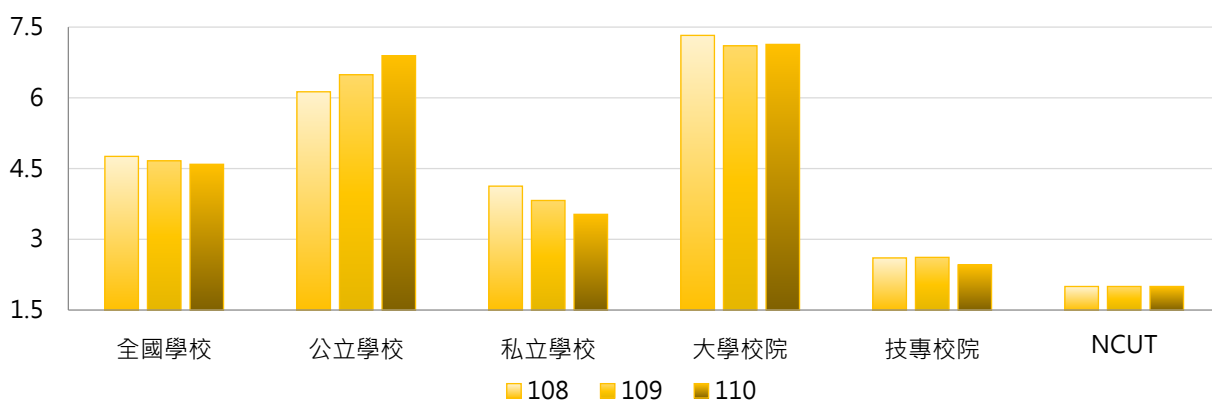

學年度	全國學校	公立大學	私立大學	公立技專	私立技專	NCUT
108	4.76	7.25	7.39	3.73	2.35	2
109	4.66	7.31	6.92	4.73	2.14	2
110	4.59	7.97	6.39	4.60	1.97	2

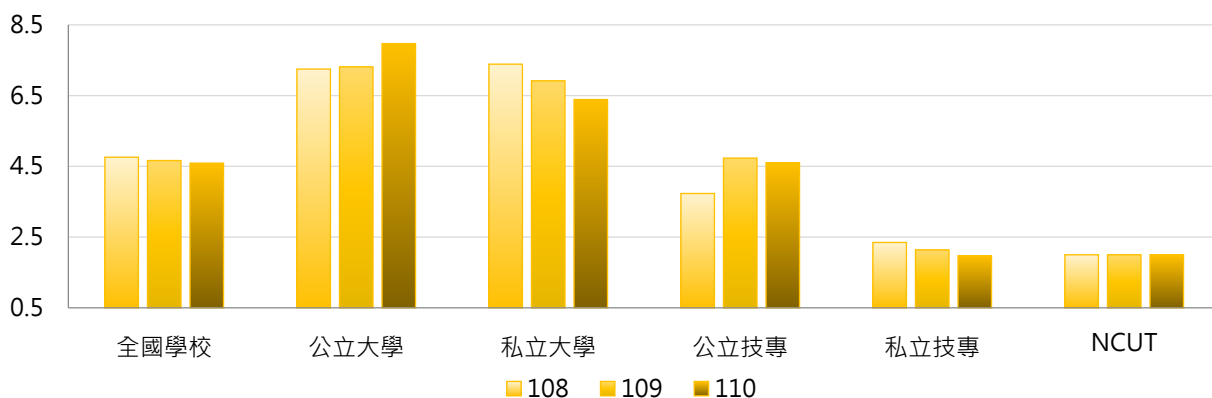

### 3. 108~110學年度國際事務交流人員數 - 不同區域學校

學年度	全國學校	北部區域	中部區域	南部區域	其他區域	NCUT
108	4.76	5.20	4.83	4.14	3.71	2
109	4.66	5.09	5.00	3.86	3.86	2
110	4.59	5.31	4.53	3.60	3.57	2

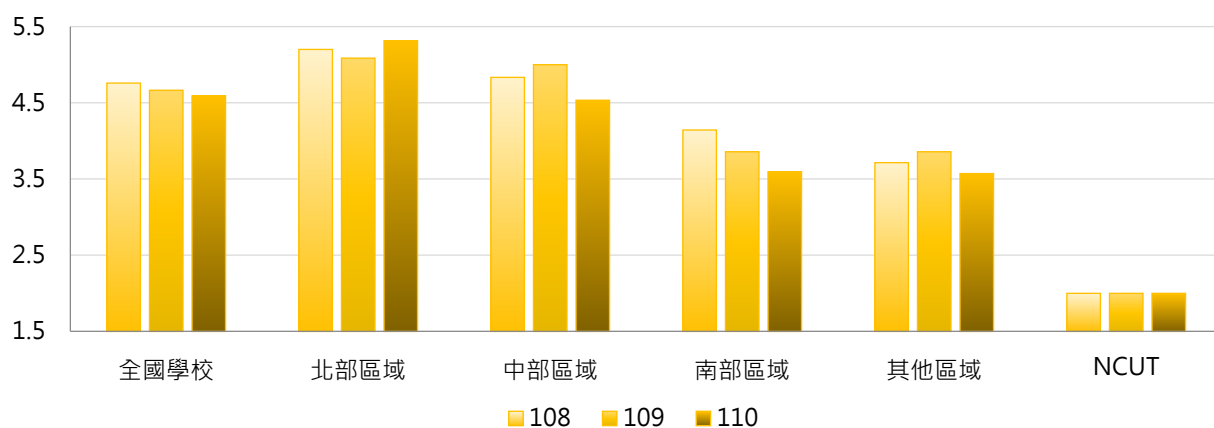

### 4. 108~110學年度國際事務交流人員數 - 排序百分位數

學年度	最小值	第25百分位數	中位數	第75百分位數	最大值	NCUT
108	0	1	3	7	36	2
109	0	1	3	6	40	2
110	0	1	2	6	35	2

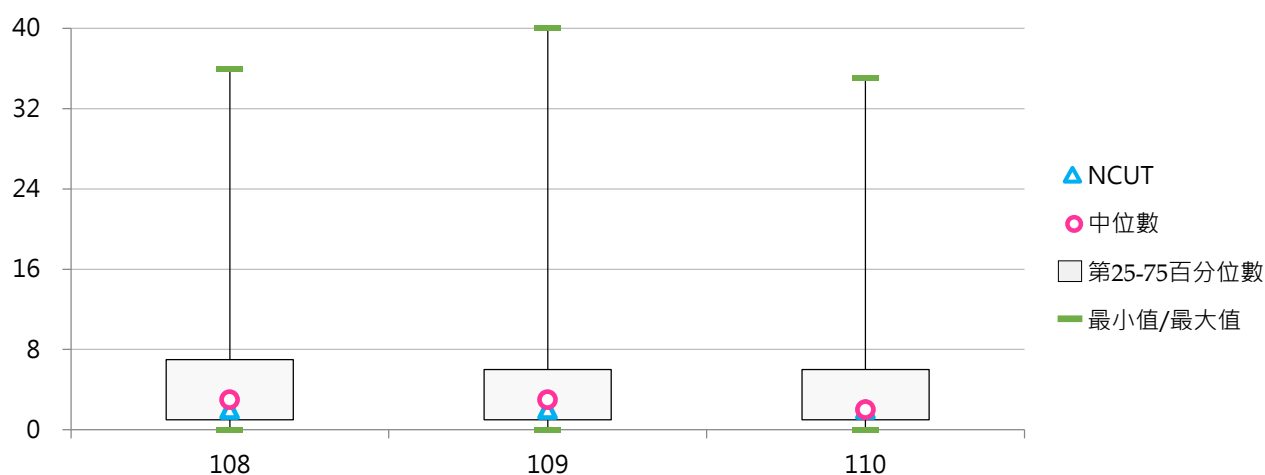

## (二十) 國際事務交流人員占比

< 國際事務交流人員數 / 全校職員數 >

### 1. 110學年度各類型學校【國際事務交流人員占比】最高前三校

公立大學		私立大學		公立技專		私立技專	
NUK	3.87%	MDU	5.61%	NKUHT	5.06%	MUST	7.18%
NTCU	3.82%	TSU	5.13%	NTUST	4.66%	TTC	4.76%
NSYSU	3.78%	MCU	4.49%	NTUT	3.97%	CCUT	4.00%

### 2. 108~110學年度國際事務交流人員占比 - 不同類型學校

學年度	全國學校	公立學校	私立學校	大學校院	技專校院	NCUT
108	2.07%	1.95%	2.12%	2.54%	1.67%	0.98%
109	2.04%	2.03%	2.05%	2.49%	1.67%	1.01%
110	1.94%	2.06%	1.88%	2.41%	1.54%	0.97%

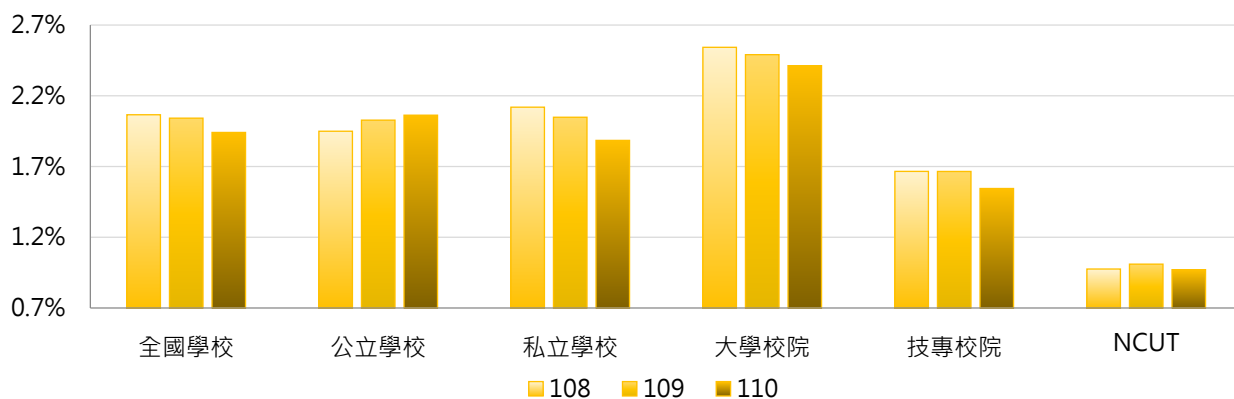

學年度	全國學校	公立大學	私立大學	公立技專	私立技專	NCUT
108	2.07%	2.13%	2.91%	1.57%	1.69%	0.98%
109	2.04%	2.11%	2.83%	1.85%	1.62%	1.01%
110	1.94%	2.22%	2.59%	1.73%	1.50%	0.97%

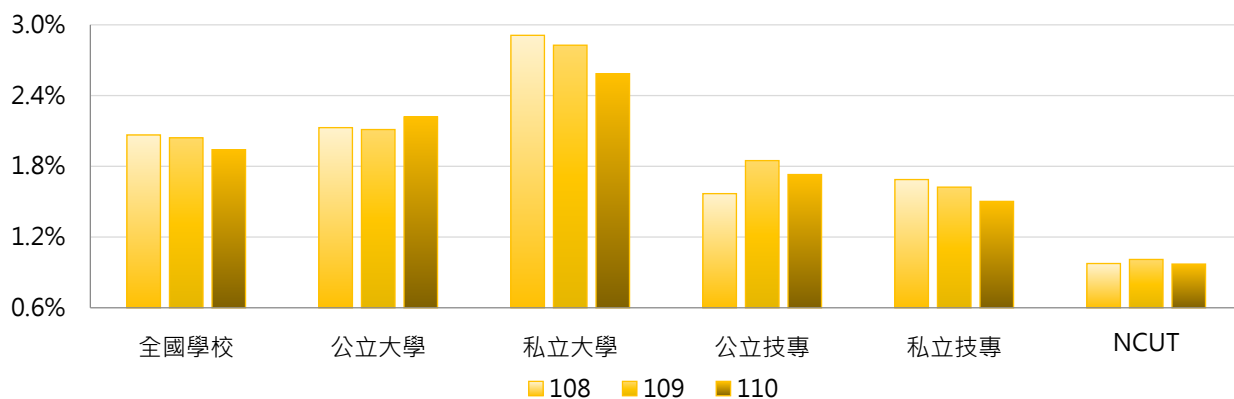

### 3. 108 ~ 110學年度國際事務交流人員占比 - 不同區域學校

學年度	全國學校	北部區域	中部區域	南部區域	其他區域	NCUT
108	2.07%	1.97%	2.56%	1.91%	1.91%	0.98%
109	2.04%	1.94%	2.49%	1.89%	2.07%	1.01%
110	1.94%	1.87%	2.28%	1.83%	1.86%	0.97%

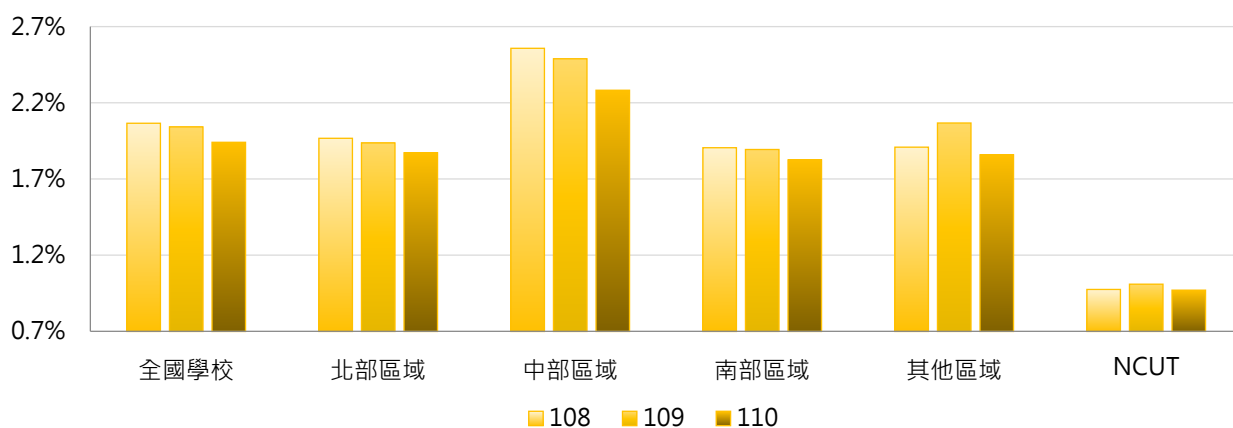

### 4. 108 ~ 110學年度國際事務交流人員占比 - 排序百分位數

學年度	最小值	第25百分位數	中位數	第75百分位數	最大值	NCUT
108	0.00%	0.91%	1.89%	3.01%	10.74%	0.98%
109	0.00%	1.01%	1.80%	2.75%	10.17%	1.01%
110	0.00%	1.01%	1.68%	2.71%	7.18%	0.97%

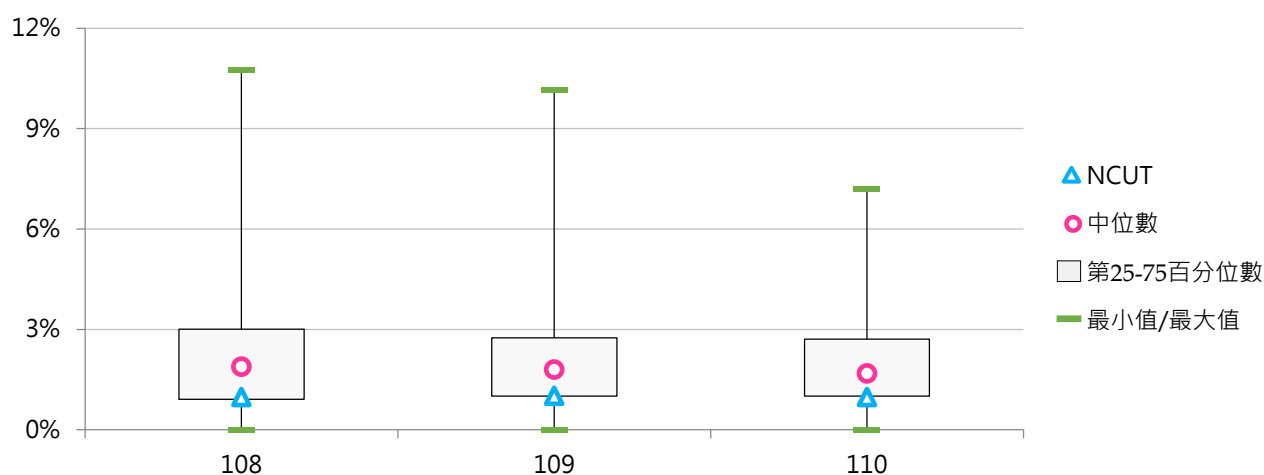



## (二一) 資訊人員數

< 包括專任(職)人員、正式約聘僱人員(一年一聘屬按年常川雇用者)、國立大學校務基金聘任之工作人員 >

### 1. 110學年度各類型學校【資訊人員數】最高前三校

公立大學		私立大學		公立技專		私立技專	
NTHU	127	TKU	69	NKUST	28	CYUT	20
NTU	65	PCCU	51	NTUT	23	HK	19
NTNU	40	MCU	39	NTUST	19	STU	18
				YUNTECH	19		

### 2. 108~110學年度資訊人員數 - 不同類型學校

學年度	全國學校	公立學校	私立學校	大專校院	技專校院	NCUT
108	12.15	15.79	10.47	17.69	7.49	15
109	12.00	16.21	10.06	17.71	7.21	15
110	11.94	16.49	9.84	17.72	7.09	16

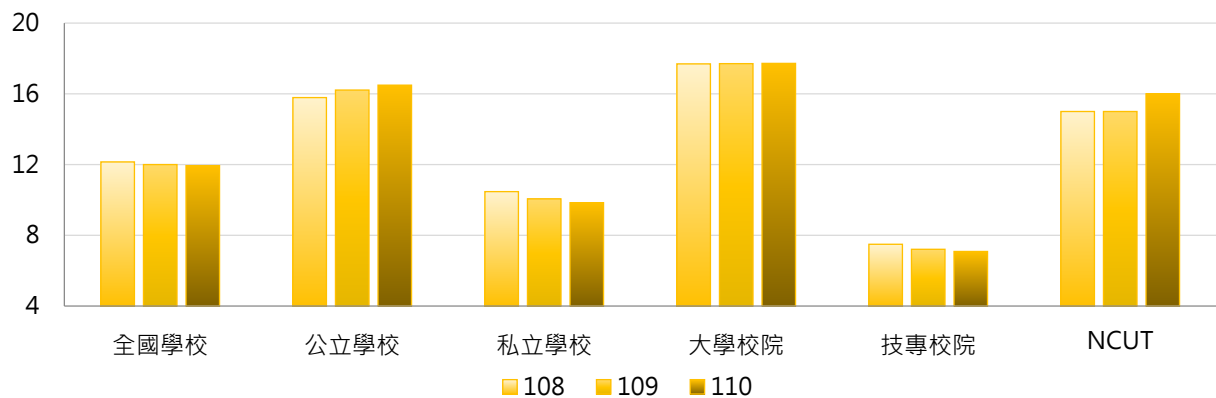

學年度	全國學校	公立大學	私立大學	公立技專	私立技專	NCUT
108	12.15	17.97	17.44	11.13	6.67	15
109	12.00	18.47	17.03	11.40	6.26	15
110	11.94	19.00	16.58	11.13	6.17	16

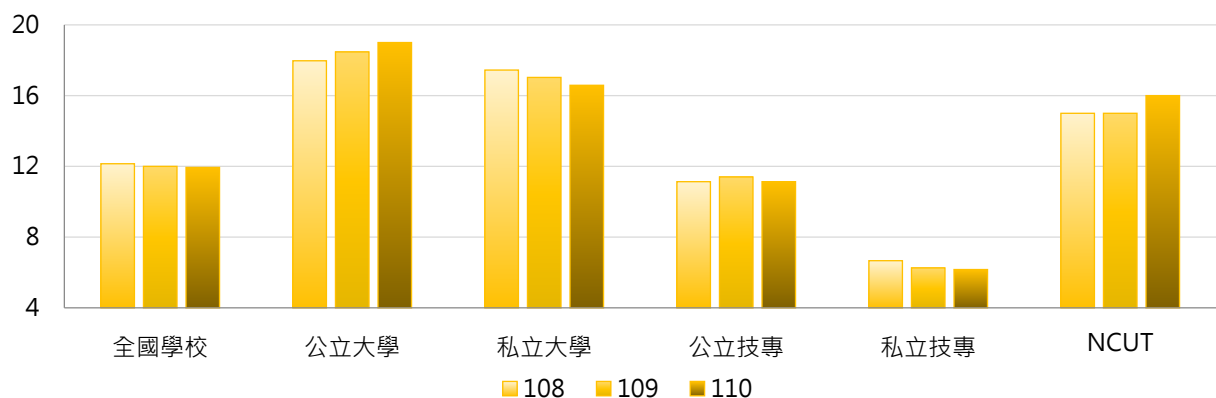



### 3. 108~110學年度資訊人員數 - 不同區域學校

學年度	全國學校	北部區域	中部區域	南部區域	其他區域	NCUT
108	12.15	14.34	12.10	9.26	7.71	15
109	12.00	14.11	12.13	9.07	7.86	15
110	11.94	14.29	11.90	8.76	7.71	16

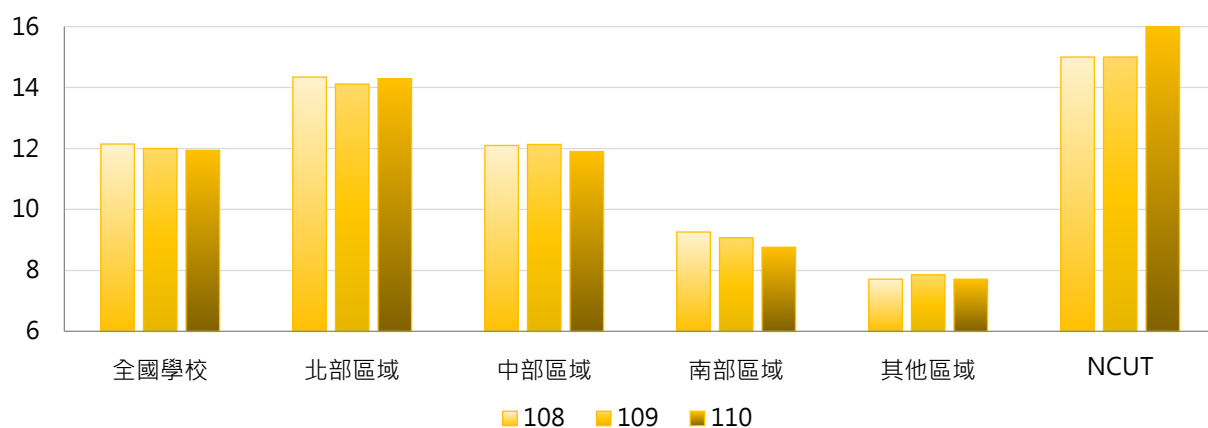

### 4. 108~110學年度資訊人員數 - 排序百分位數

學年度	最小值	第25百分位數	中位數	第75百分位數	最大值	NCUT
108	0	5	8	15	126	15
109	1	4	8	15	131	15
110	0	4	8	14	127	16

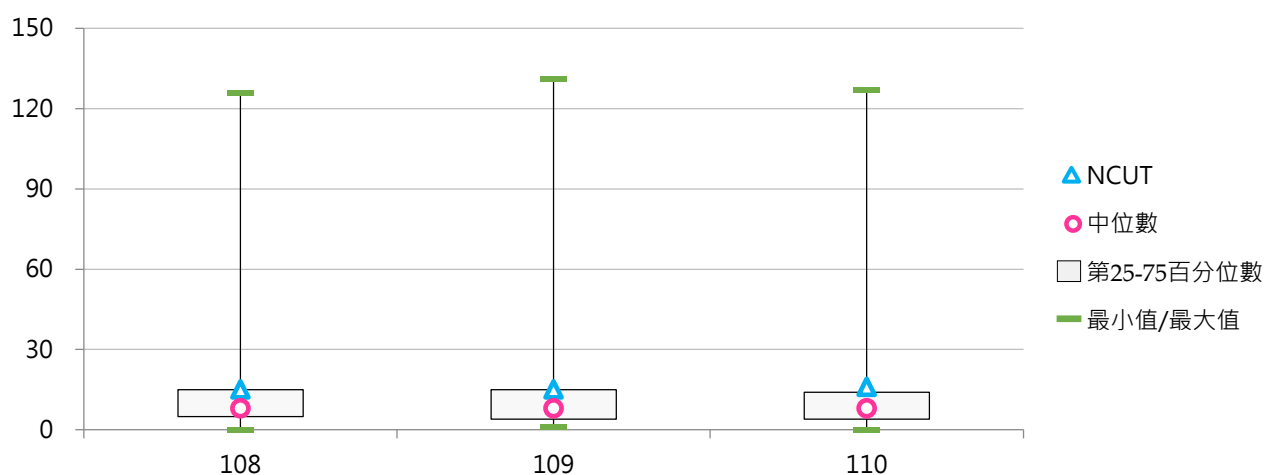

## (二) 資訊人員占比

< 資訊人員數 / 全校職員數 >

### 1. 110學年度各類型學校【資訊人員占比】最高前三校

公立大學		私立大學		公立技專		私立技專	
NTHU	17.74%	TKU	12.48%	NCUT	7.77%	NANYA	16.67%
NCNU	6.90%	CHU	9.92%	NTUT	7.62%	TTC	14.29%
NTUPES	6.67%	FCU	9.25%	YUNTECH	7.17%	UCH	9.52%

### 2. 108~110學年度資訊人員占比 - 不同類型學校

學年度	全國學校	公立學校	私立學校	大學校院	技專校院	NCUT
108	5.67%	5.06%	5.95%	5.90%	5.47%	7.32%
109	5.44%	5.04%	5.62%	5.67%	5.25%	7.58%
110	5.50%	5.08%	5.70%	5.64%	5.39%	7.77%

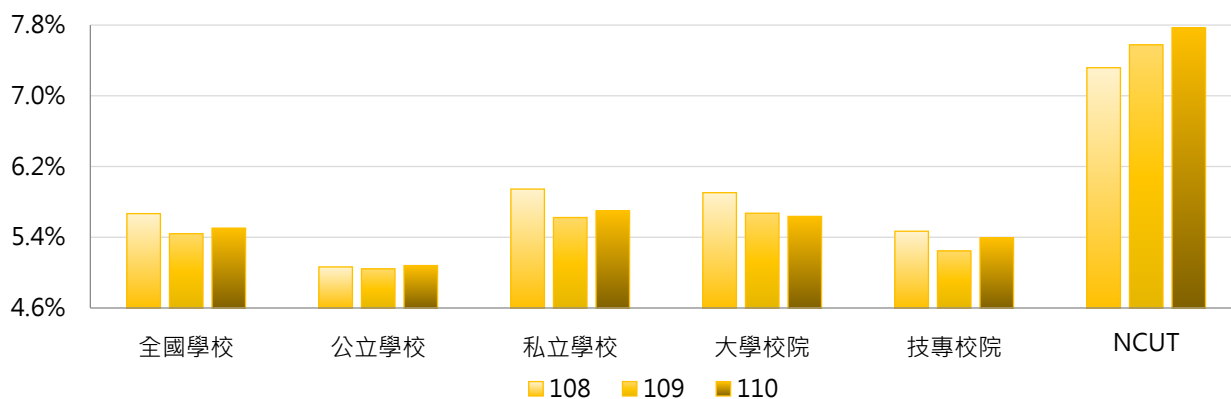

學年度	全國學校	公立大學	私立大學	公立技專	私立技專	NCUT
108	5.67%	4.98%	6.72%	5.24%	5.52%	7.32%
109	5.44%	5.03%	6.24%	5.06%	5.29%	7.58%
110	5.50%	5.10%	6.11%	5.04%	5.47%	7.77%

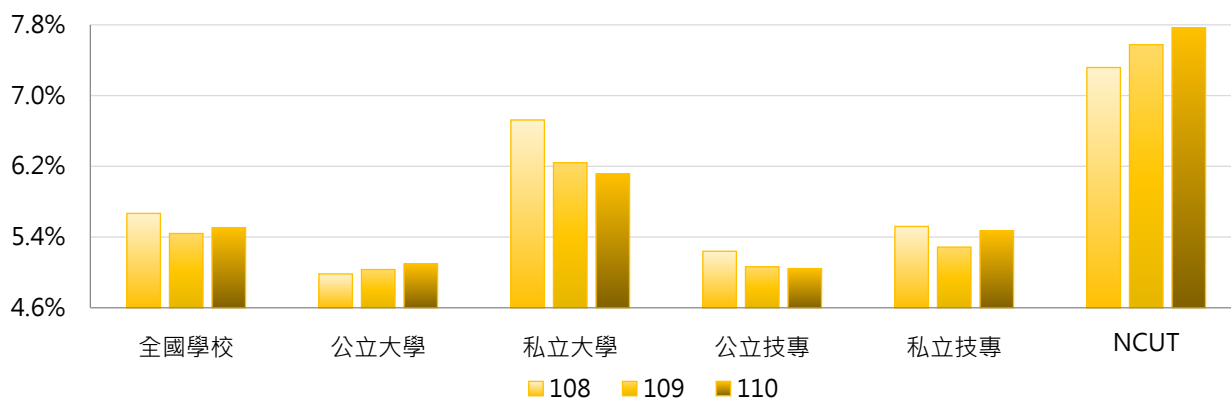

### 3. 108 ~ 110學年度資訊人員占比 - 不同區域學校

學年度	全國學校	北部區域	中部區域	南部區域	其他區域	NCUT
108	5.67%	5.94%	5.92%	5.20%	4.63%	7.32%
109	5.44%	5.62%	5.65%	5.13%	4.57%	7.58%
110	5.50%	5.69%	5.73%	5.21%	4.47%	7.77%

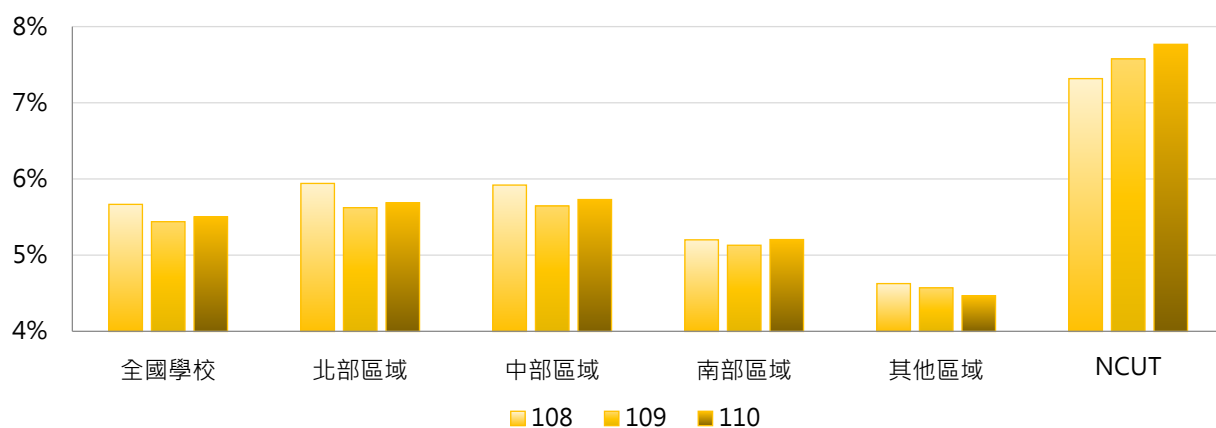

### 4. 108 ~ 110學年度資訊人員占比 - 排序百分位數

學年度	最小值	第25百分位數	中位數	第75百分位數	最大值	NCUT
108	0.00%	4.20%	5.38%	6.75%	17.28%	7.32%
109	0.61%	3.97%	5.36%	6.50%	18.14%	7.58%
110	0.00%	4.01%	5.26%	6.56%	17.74%	7.77%

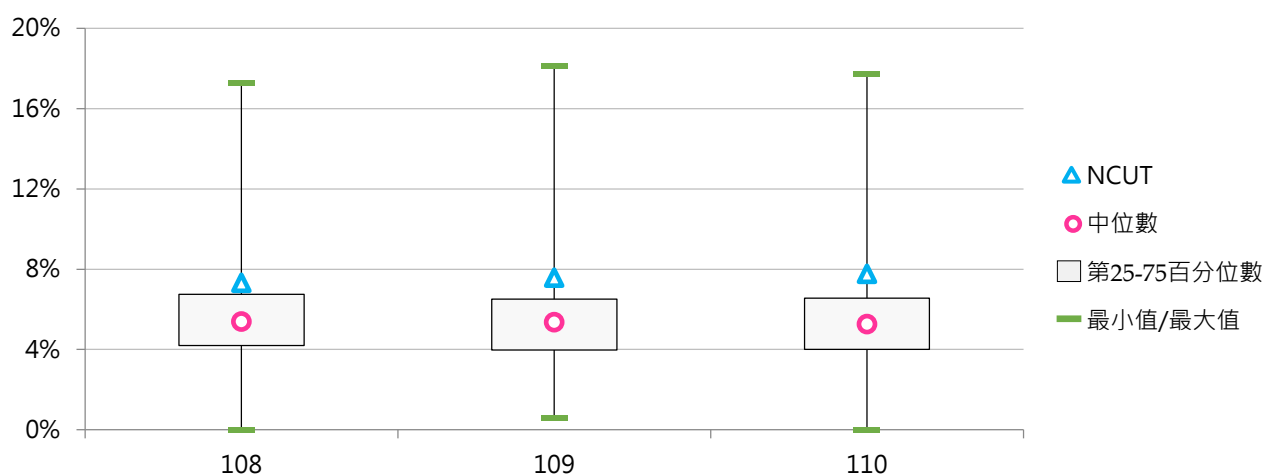

## (二三) 環境安全人員數

< 包括專任(職)人員、正式約聘僱人員(一年一聘屬按年常川雇用者)、國立大學校務基金聘任之工作人員 >

### 1. 110學年度各類型學校【環境安全人員數】最高前三校

公立大學		私立大學		公立技專		私立技專	
NTU	19	FCU	9	NKUST	19	HDUT	9
NIU	18	SHU	8	NFU	6	HWAI	6
NYCU	10	THU	8	NKUHT	5	MCUT	4
						CYUT	4
						FOTECH	4

### 2. 108~110學年度環境安全人員數 - 不同類型學校

學年度	全國學校	公立學校	私立學校	大學校院	技專校院	NCUT
108	2.42	3.36	1.99	3.21	1.77	4
109	2.56	3.87	1.95	3.54	1.73	3
110	2.78	4.19	2.13	3.93	1.81	4

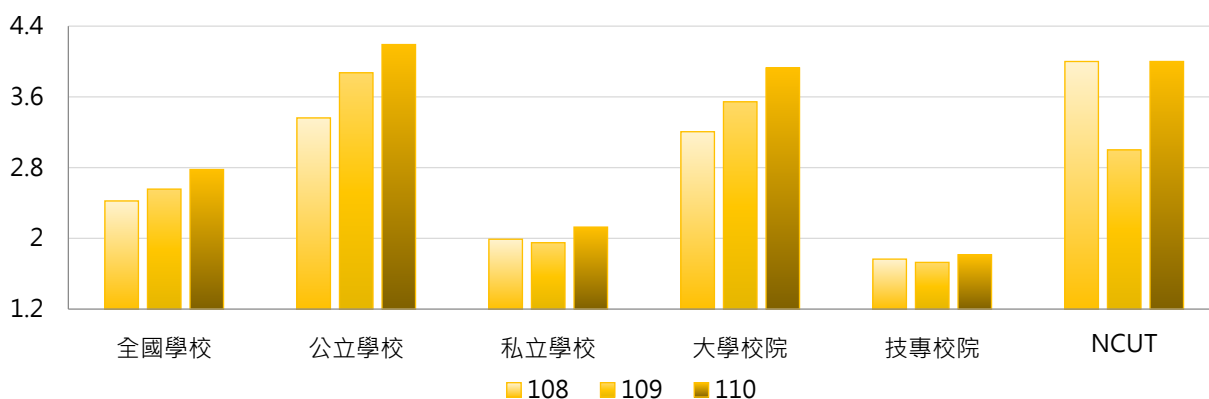

學年度	全國學校	公立大學	私立大學	公立技專	私立技專	NCUT
108	2.42	3.53	2.92	3.00	1.48	4
109	2.56	4.16	3.00	3.27	1.38	3
110	2.78	4.63	3.31	3.27	1.48	4

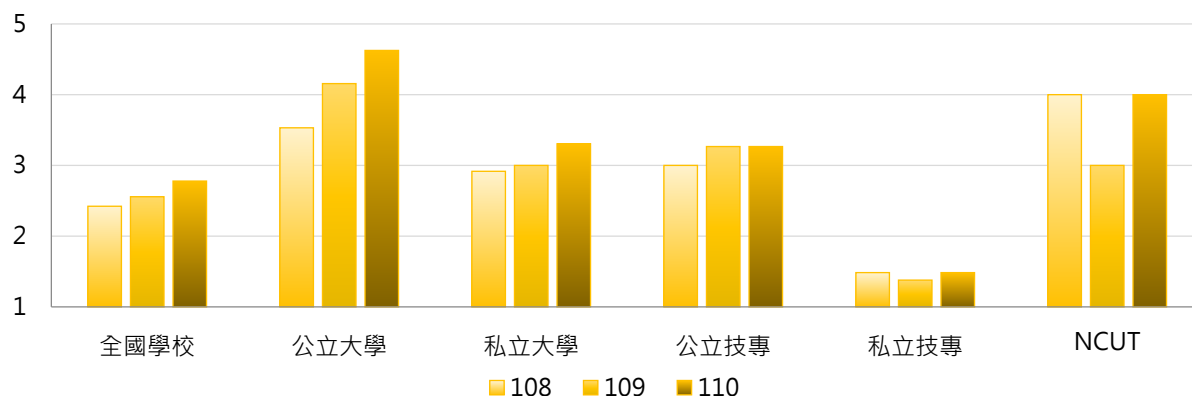

### 3. 108~110學年度環境安全人員數 - 不同區域學校

學年度	全國學校	北部區域	中部區域	南部區域	其他區域	NCUT
108	2.42	2.36	2.60	2.45	2.14	4
109	2.56	2.51	2.57	2.64	2.43	3
110	2.78	2.71	2.97	2.81	2.43	4

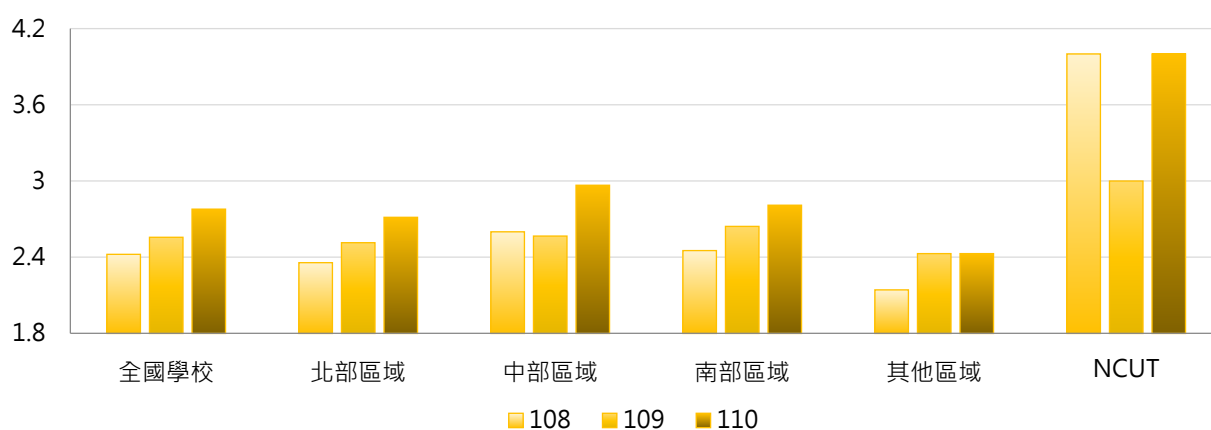

### 4. 108~110學年度環境安全人員數 - 排序百分位數

學年度	最小值	第25百分位數	中位數	第75百分位數	最大值	NCUT
108	0	1	2	3	15	4
109	0	1	2	3	18	3
110	0	1	2	4	19	4

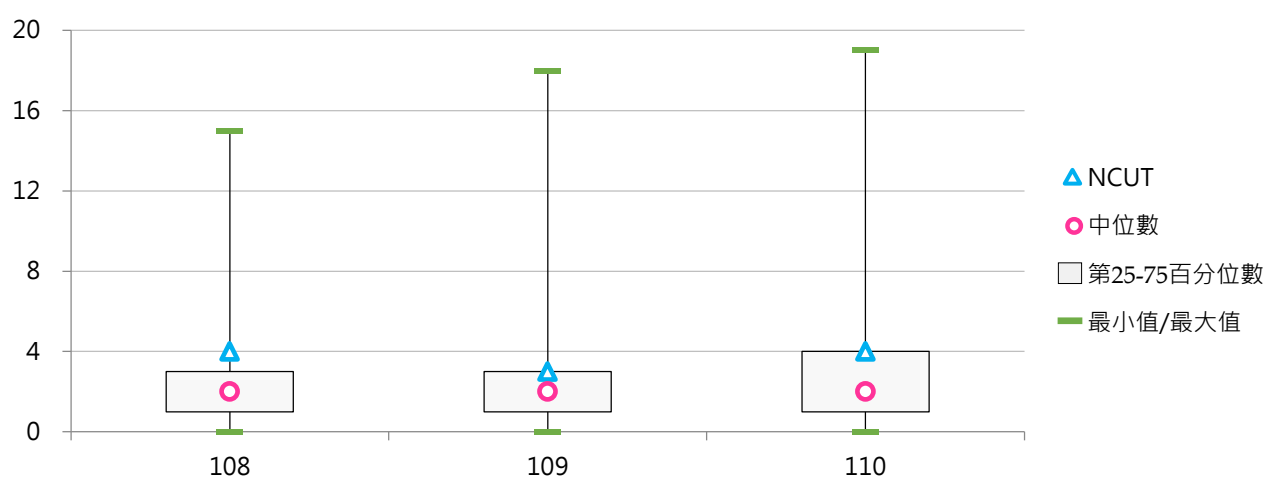

## (二四) 環境安全人員占比

< 環境安全人員數 / 全校職員數 >

### 1. 110學年度各類型學校【環境安全人員占比】最高前三校

公立大學		私立大學		公立技專		私立技專	
NIU	10.06%	DILA	6.12%	NKUHT	2.81%	FOTECH	15.38%
NUK	3.87%	HFU	5.88%	NKUST	2.77%	HDUT	8.18%
NUTN	3.03%	TSU	5.13%	NFU	2.33%	HWAI	6.00%

### 2. 108~110學年度環境安全人員占比 - 不同類型學校

學年度	全國學校	公立學校	私立學校	大學校院	技專校院	NCUT
108	1.30%	1.17%	1.36%	1.36%	1.24%	1.95%
109	1.32%	1.33%	1.32%	1.50%	1.17%	1.52%
110	1.50%	1.39%	1.55%	1.68%	1.35%	1.94%

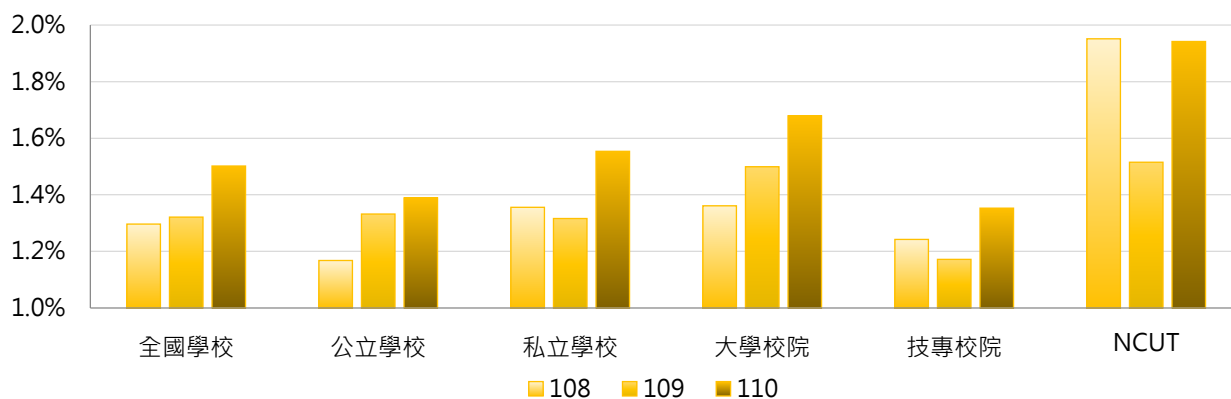

學年度	全國學校	公立大學	私立大學	公立技專	私立技專	NCUT
108	1.30%	1.16%	1.54%	1.18%	1.26%	1.95%
109	1.32%	1.41%	1.58%	1.17%	1.17%	1.52%
110	1.50%	1.50%	1.84%	1.16%	1.40%	1.94%

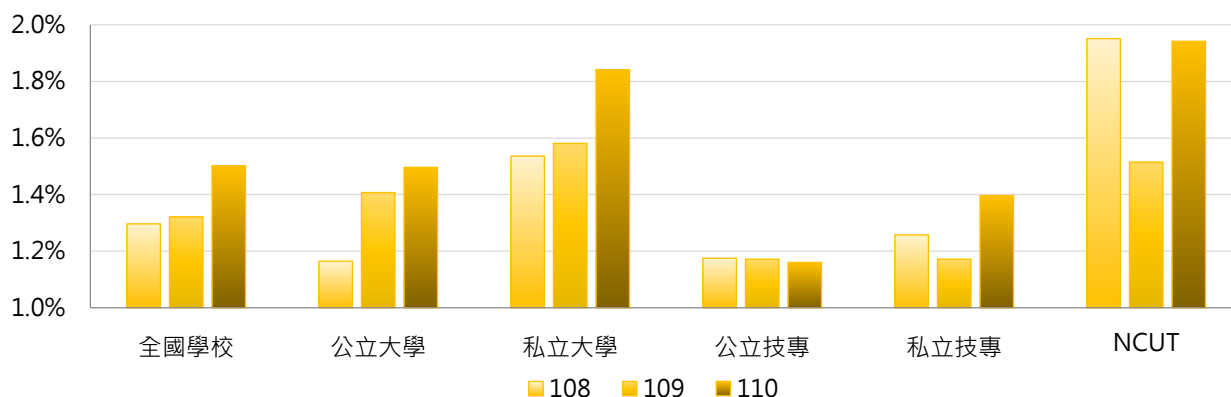

### 3. 108~110學年度環境安全人員占比 - 不同區域學校

學年度	全國學校	北部區域	中部區域	南部區域	其他區域	NCUT
108	1.30%	1.26%	1.43%	1.30%	1.03%	1.95%
109	1.32%	1.34%	1.29%	1.34%	1.18%	1.52%
110	1.50%	1.36%	1.48%	1.80%	1.16%	1.94%

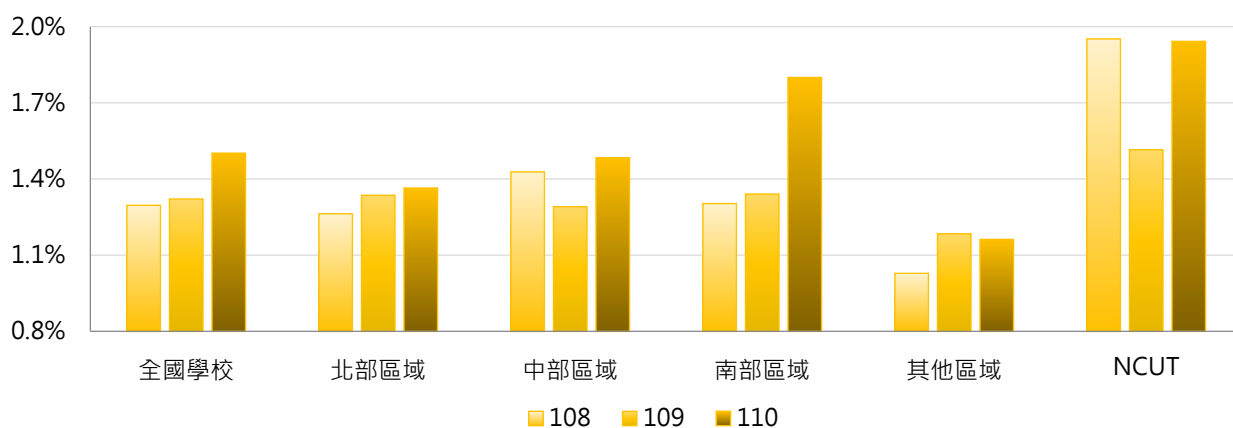

### 4. 108~110學年度環境安全人員占比 - 排序百分位數

學年度	最小值	第25百分位數	中位數	第75百分位數	最大值	NCUT
108	0.00%	0.68%	1.16%	1.67%	8.41%	1.95%
109	0.00%	0.61%	1.10%	1.61%	8.26%	1.52%
110	0.00%	0.61%	1.12%	1.72%	15.38%	1.94%

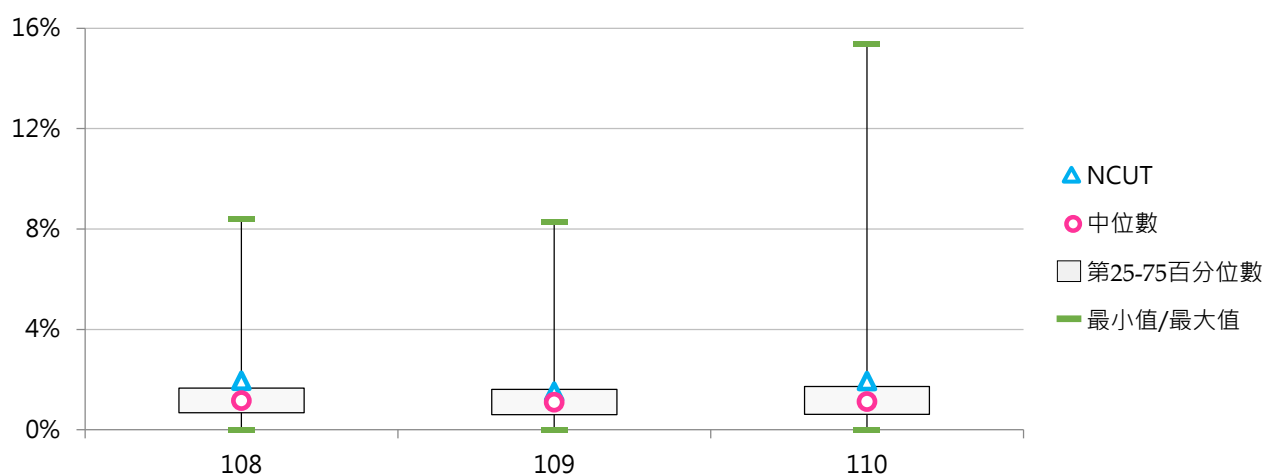



## (二五) 教學輔助人員數

< 包含系所助理、86年3月21日後之助教、牧師、技術人員及設備管理員等 >

### 1. 110學年度各類型學校【教學輔助人員數】最高前三校

公立大學		私立大學		公立技專		私立技專	
NTU	617	TKU	182	NKUST	116	HK	73
NCHU	240	PCCU	157	NTUST	100	CYUT	60
NTNU	165	MCU	144	YUNTECH	78	STUST	50

### 2. 108~110學年度教學輔助人員數 - 不同類型學校

學年度	全國學校	公立學校	私立學校	大學校院	技專校院	NCUT
108	38.21	57.02	29.55	59.72	20.16	7
109	38.22	59.55	28.39	59.00	20.78	7
110	39.72	62.11	29.40	62.06	20.96	7

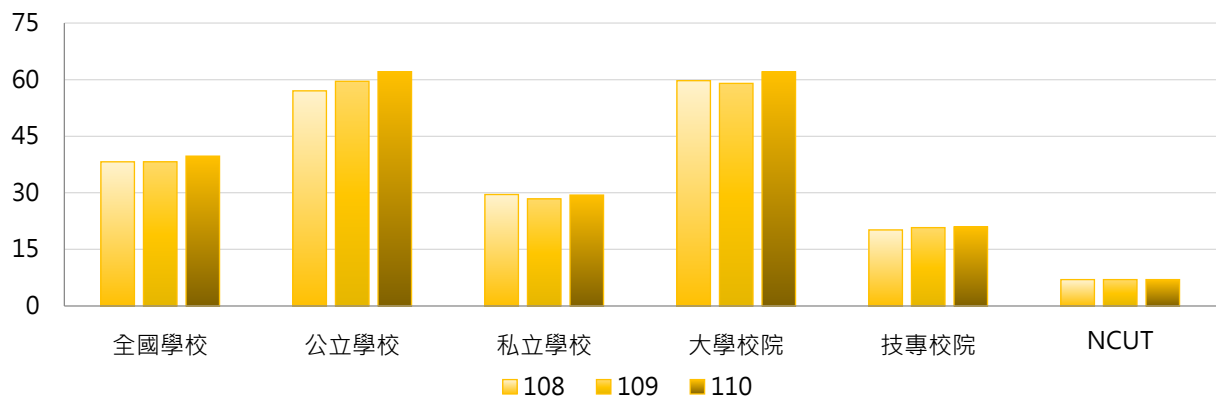

學年度	全國學校	公立大學	私立大學	公立技專	私立技專	NCUT
108	38.21	71.19	49.53	26.80	18.65	7
109	38.22	71.47	47.92	34.13	17.74	7
110	39.72	75.00	50.56	34.60	17.86	7

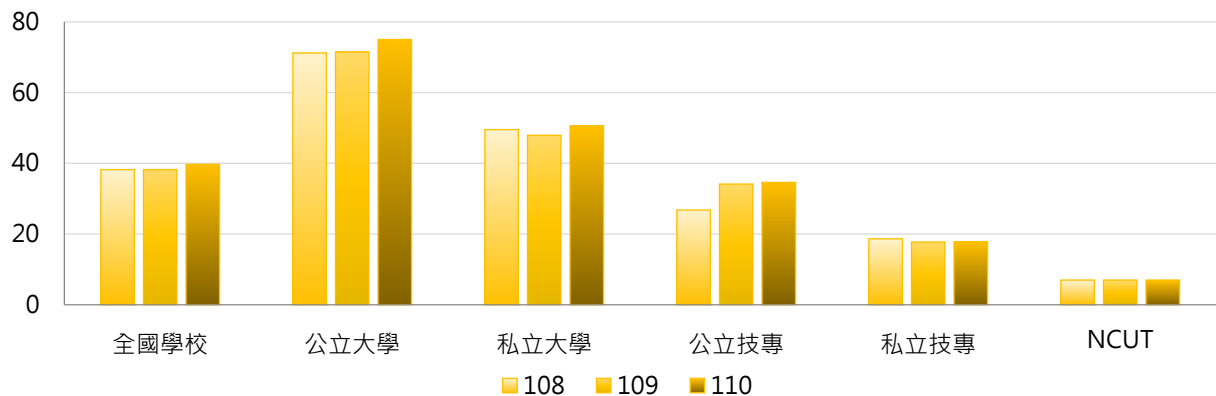



### 3. 108~110學年度教學輔助人員數 - 不同區域學校

學年度	全國學校	北部區域	中部區域	南部區域	其他區域	NCUT
108	38.21	42.60	40.53	30.26	32.14	7
109	38.22	41.89	40.97	31.02	33.00	7
110	39.72	43.09	46.07	30.71	32.86	7

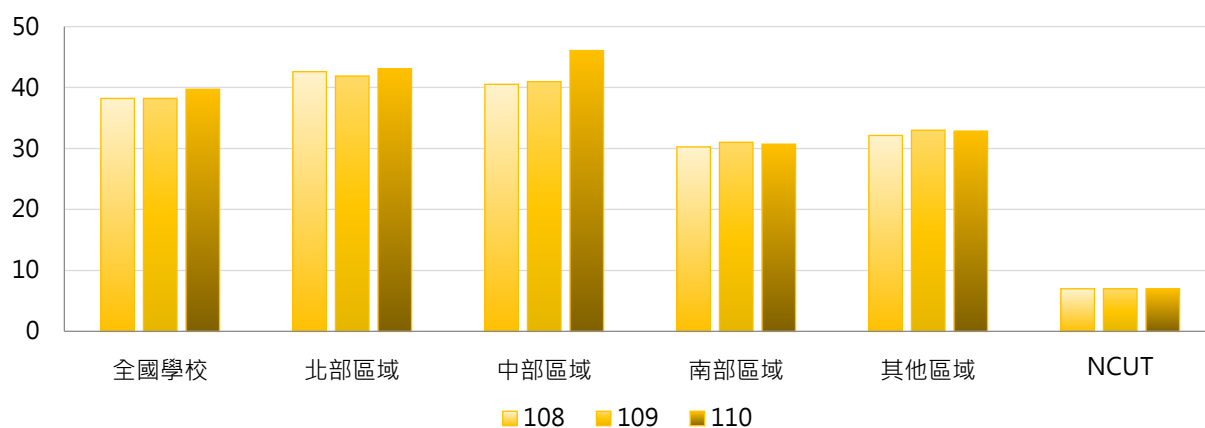

### 4. 108~110學年度教學輔助人員數 - 排序百分位數

學年度	最小值	第25百分位數	中位數	第75百分位數	最大值	NCUT
108	0	8	22	44	635	7
109	0	8	22	44	624	7
110	0	8	23	45	617	7

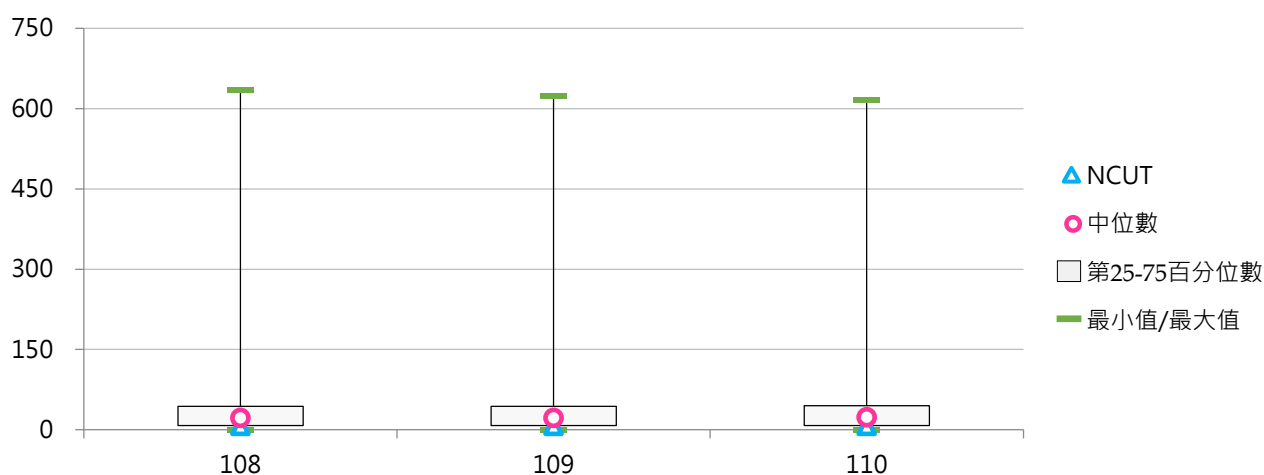

## (二六) 教學輔助人員占比

< 教學輔助人員數 / 全校職員數 >

### 1. 110學年度各類型學校【教學輔助人員占比】最高前三校

公立大學		私立大學		公立技專		私立技專	
NCHU	40.20%	DYU	36.16%	NTUST	31.06%	HK	30.80%
NTU	38.11%	THU	34.80%	YUNTECH	29.43%	YUMT	25.62%
UTAPEI	36.60%	FCU	33.33%	NFU	28.68%	HSC	25.58%

### 2. 108~110學年度教學輔助人員占比 - 不同類型學校

學年度	全國學校	公立學校	私立學校	大學校院	技專校院	NCUT
108	16.01%	16.04%	15.99%	18.59%	13.84%	3.41%
109	15.72%	17.00%	15.13%	18.13%	13.70%	3.54%
110	16.01%	17.57%	15.29%	19.00%	13.50%	3.40%

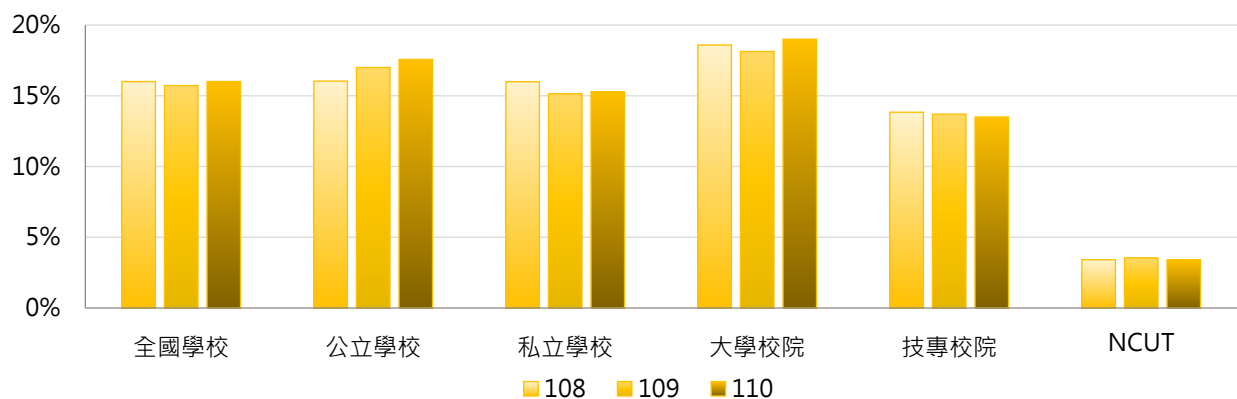

學年度	全國學校	公立大學	私立大學	公立技專	私立技專	NCUT
108	16.01%	18.79%	18.41%	10.16%	14.67%	3.41%
109	15.72%	18.94%	17.41%	12.86%	13.89%	3.54%
110	16.01%	19.76%	18.32%	12.90%	13.63%	3.40%

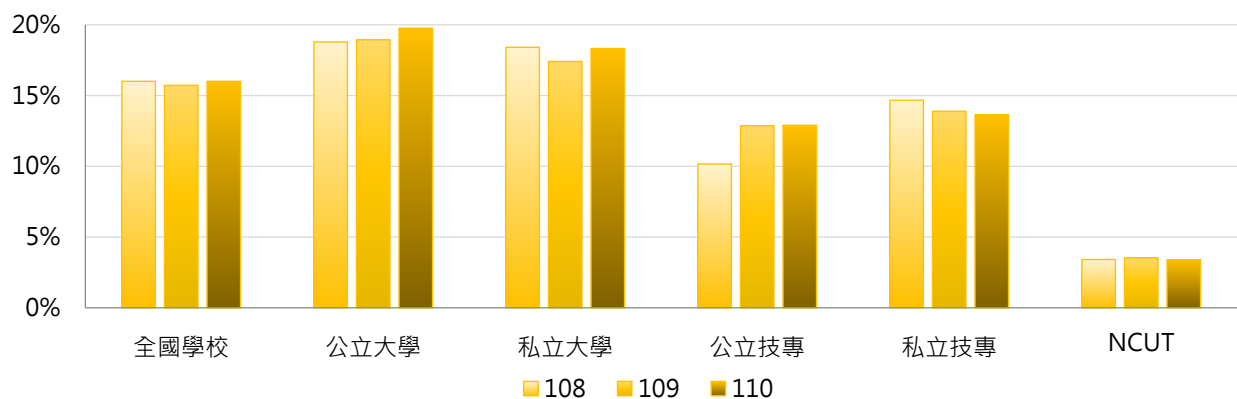

### 3. 108 ~ 110學年度教學輔助人員占比 - 不同區域學校

學年度	全國學校	北部區域	中部區域	南部區域	其他區域	NCUT
108	16.01%	15.44%	18.32%	15.31%	15.83%	3.41%
109	15.72%	15.26%	17.29%	15.35%	15.88%	3.54%
110	16.01%	15.60%	18.82%	14.70%	15.86%	3.40%

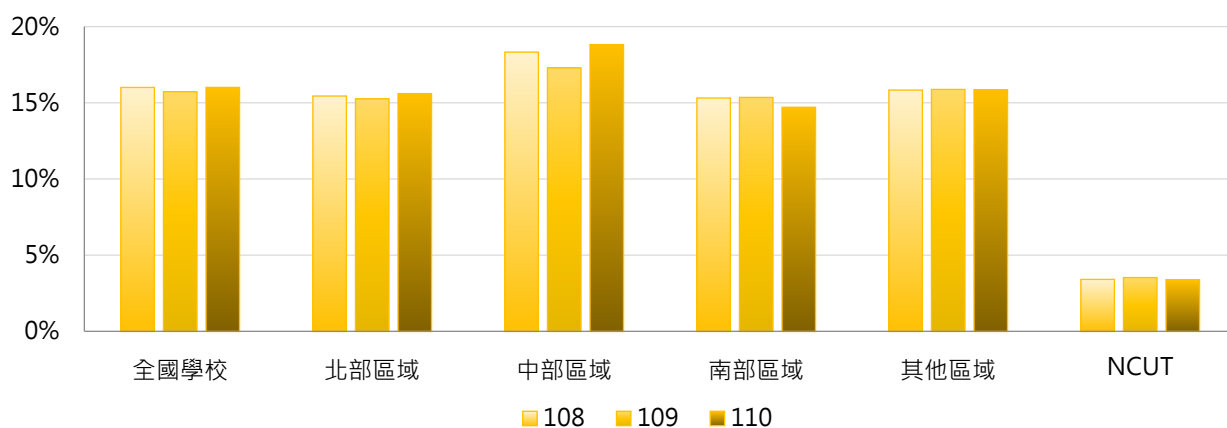

### 4. 108 ~ 110學年度教學輔助人員占比 - 排序百分位數

學年度	最小值	第25百分位數	中位數	第75百分位數	最大值	NCUT
108	0.00%	8.72%	16.84%	22.92%	39.71%	3.41%
109	0.00%	8.86%	16.02%	22.11%	38.33%	3.54%
110	0.00%	7.97%	16.41%	23.58%	40.20%	3.40%

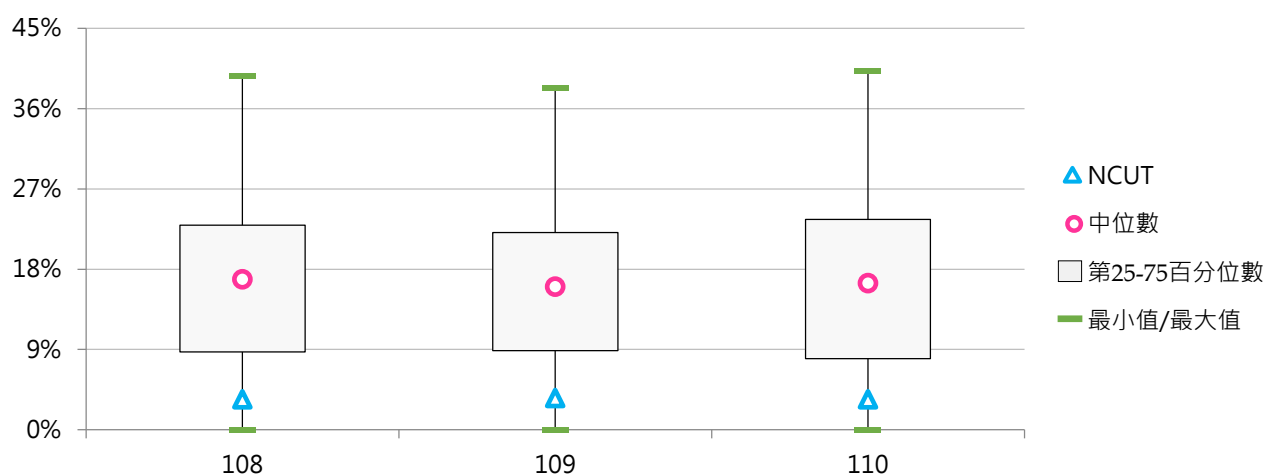



社團法人台灣評鑑協會

Taiwan Assessment and Evaluation Association

前瞻評鑑



洞悉國際



深耕理論



發想實務



台北市10066南海路3號5樓之1

5F-1, No.3, Nanhai Rd., Taipei 10066, R.O.C.

TEL: 886-2-33431177 FAX: 886-2-23947261

<https://www.twaea.org.tw>