



Taiwan Institutional Research Cooperation

TWAEA

台灣校務精進協作計畫

TWAEA 2024 **校務發展策略統計報告・教職篇** 國立勤益科技大學

中華民國113年12月

TIRC



目錄

壹、專任教師	1
一、總體概況	2
二、高階師資	10
三、編制外教師	22
四、教師學歷	26
五、師生比	34
六、授課負荷	42
貳、外籍教師	52
一、總體概況	53
二、職級分布	57
三、來源區域	73
參、多元升等	89
一、總體概況	90
二、專門著作升等	100
三、學位論文升等	106
四、藝術作品升等	112
五、應用科技升等	118
六、教學實務升等	124
肆、兼任教師	130
一、總體概況	131
二、高階師資	143
伍、輔導人力	153
一、輔導人員	154
二、就業輔導人員	162
陸、職員工	170
一、總體概況	171
二、職員分布	183

壹 專任教師

統計說明



【統計對象】

全國145所公私立大專校院，包含教育大學，但不包括宗教研修學院、空中大學及軍警校院。其中國立交通大學、國立陽明大學於110年2月1日合併成為國立陽明交通大學，其數據係以二校整併統計整理。

【區域劃分】

北部區域：基隆市、臺北市、新北市、桃園市、新竹市、新竹縣、宜蘭縣
中部區域：苗栗縣、臺中市、彰化縣、南投縣、雲林縣
南部區域：嘉義市、嘉義縣、臺南市、高雄市、屏東縣、澎湖縣
其他區域：花蓮縣、臺東縣、金門縣、連江縣

【專任教師數】

係指學校依據「教師法」、「教育人員任用條例」、「大學聘任專業技術人員擔任教學辦法」、「專科以上學校進用編制外專任教學人員實施原則」、「專科學校專業及技術教師遴聘辦法」、「學校教職員退休條例」、「學校法人及其所屬私立學校教職員退休撫卹離職資遣條例」、「公立專科以上學校辦理教授副教授延長服務案件處理要點」、學校制定「專任教師基本授課時數」等相關規定聘任之專任教師人數，包括任教中、帶職帶薪、留職停薪及借調到政府單位之專任教師，但不包括借調至他校或民間之專任教師。

各職級專任教師數：係指學校依相關規定聘任之專任【教授、副教授、助理教授、講師、其他教師】等職級之人數，包括境內、外專任教師數；不包括僅授課於「附設進修學院及附設進修專校」之專任教師。

其他教師：係指學校專任軍訓教官、護理教師、運動教練、86年3月21日前之助教、護理臨床指導教師及其他不具有教授、副教授、助理教授、講師等名義之教師。

【編制外專任教師數】

係指學校依相關規定聘任之編制外專任教師人數，如專案教學人員、專業技術人員及專業技術教師等類別教師，但不包括教育部111年11月30日臺教高通字第1112204739號函示「學術優秀人才」或「語言教師」，以及其他教師(軍訓教官、護理教師)，並按學校聘任之【教授、副教授、助理教授、講師(聘書職級)】職級呈現。

【專任教師平均每週授課時數】

係指學校各系(所)教師【各該職級每週授課時數加總】除以【各該職級教師總人數】之平均。

專任教師每週授課時數：係指學校專任教師實際授課時數，且其授課時數大於0小時者。

【資料來源】

113年9月12日整理自教育部大專校院校務資訊公開平臺：

「專任教師數」資料由【教育部高教司大學校院校務資料庫】之「教1.專兼任教師明細表」、【教育部技職司技專校院校務資料庫】之「表1-1.教師基本資料表」產出，並由【教育部統計處】彙整提供，以每年10月15日為統計基準日。

「編制外專任教師數」資料由【教育部高教司大學校院校務資料庫】之「教1.專兼任教師明細表」、【教育部技職司技專校院校務資料庫】之「表1-1.教師基本資料表」產出，並由【教育部高教司】、【教育部技職司】彙整提供，以每年10月15日為統計基準日。

「專任教師平均每週授課時數」資料由【教育部統計處】、【教育部高教司大學校院校務資料庫】之「教1.專兼任教師明細表」、【教育部技職司技專校院校務資料庫】之「表1-1.教師基本資料表、表3-5.實際開課結構統計表」提供，以每年10月15日為統計基準日。



一、總體概況

(一) 全校專任教師數

< 學校依相關規定聘任之專任教授、副教授、助理教授、講師及其他教師等職級之人數，含一般教師、專業技術人員及教師、專案教學人員 >

1. 112學年度各類型學校【全校專任教師數】最高前三校

公立大學		私立大學		公立技專		私立技專	
NTU	2,074	FJU	721	NKUST	862	STUST	493
NCKU	1,321	TMU	707	NTUST	553	CSU	409
NYCU	1,139	TKU	685	NTUT	495	CYUT	395

2. 110~112學年度全校專任教師數 - 不同類型學校

學年度	全國學校	公立學校	私立學校	大學校院	技專校院	NCUT
110	310	427	253	416	219	314
111	305	429	246	412	214	342
112	299	430	236	405	208	338

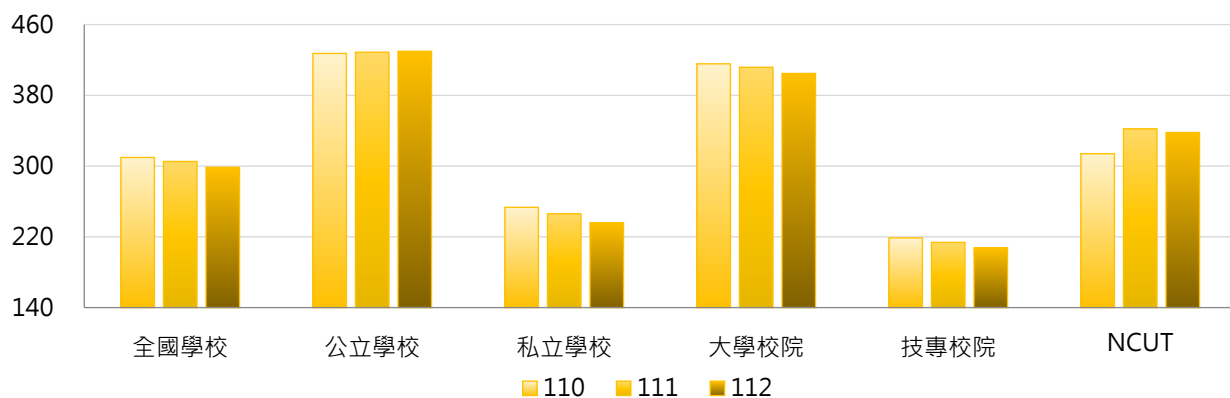

學年度	全國學校	公立大學	私立大學	公立技專	私立技專	NCUT
110	310	482	355	311	197	314
111	305	482	348	316	189	342
112	299	479	337	325	180	338

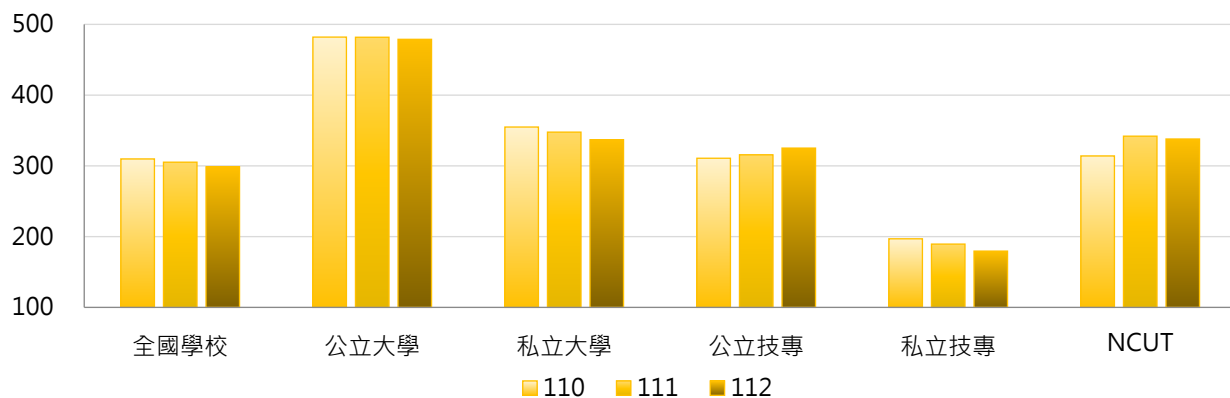



3. 110~112學年度全校專任教師數 - 不同區域學校

學年度	全國學校	北部區域	中部區域	南部區域	其他區域	NCUT
110	310	323	319	302	187	314
111	305	318	315	296	188	342
112	299	312	309	288	188	338

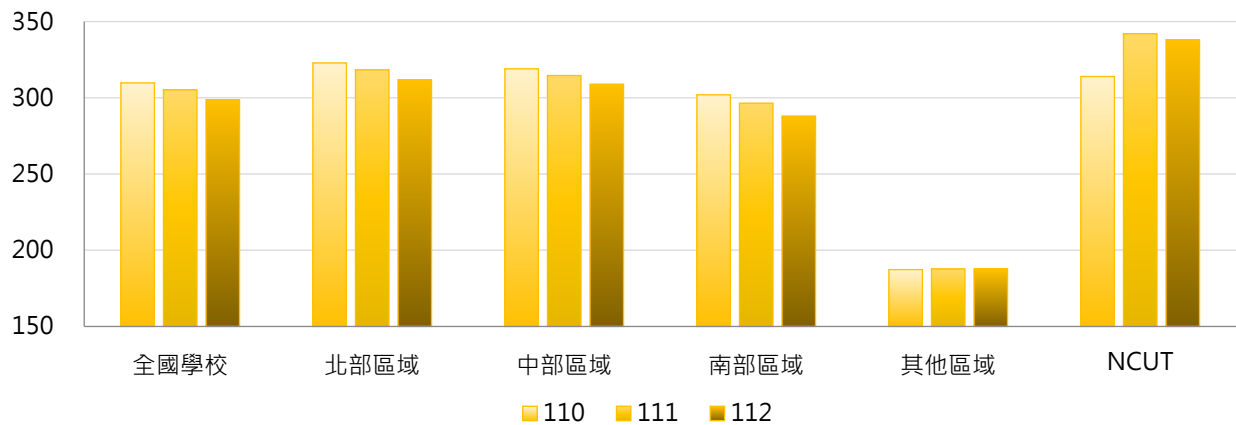

4. 110~112學年度全校專任教師數 - 排序百分位數

學年度	最小值	第25百分位數	中位數	第75百分位數	最大值	NCUT
110	25	147	232	387	2,064	314
111	22	139	226	381	2,097	342
112	24	131	223	395	2,074	338

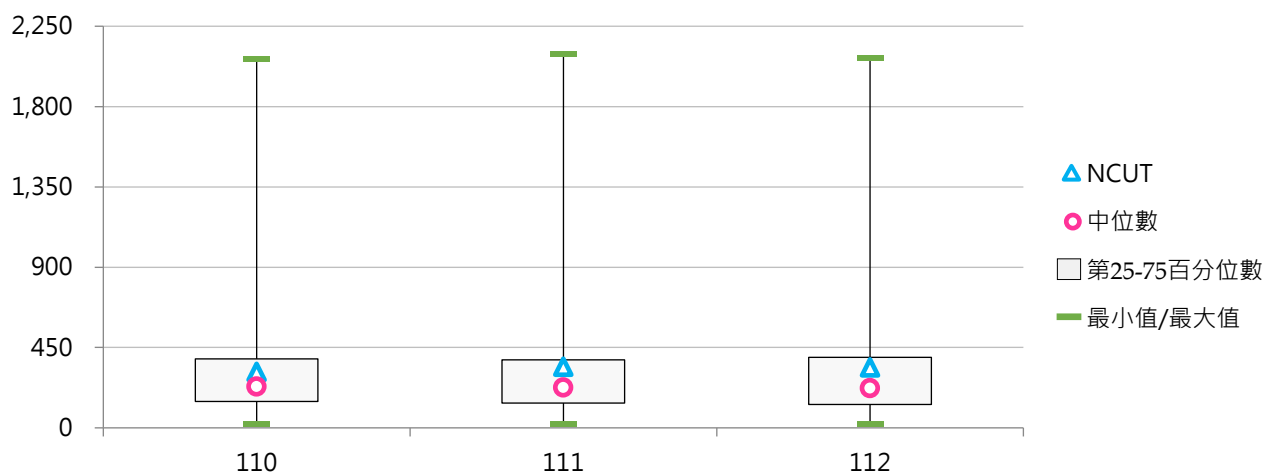



(二) 專任教師增減比率

< [當學年度專任教師數 - 前一學年度專任教師數] / 前一學年專任教師數 >

1. 112學年度各類型學校【專任教師增減比率】最高前三校

公立大學		私立大學		公立技專		私立技專	
NTPU	4.46%	DILA	13.64%	TCPA	16.13%	HSC	8.13%
NSYSU	3.54%	CGU	4.12%	NPU	7.03%	CUFA	8.00%
NIU	1.71%	MMC	3.08%	NTUST	5.94%	MKC	3.40%

2. 110~112學年度專任教師增減比率 - 不同類型學校

學年度	全國學校	公立學校	私立學校	大學校院	技專校院	NCUT
110	-2.47%	0.37%	-3.83%	-0.14%	-4.46%	-0.32%
111	-3.32%	-0.06%	-4.88%	-2.13%	-4.34%	8.92%
112	-3.35%	0.59%	-5.24%	-2.15%	-4.38%	-1.17%

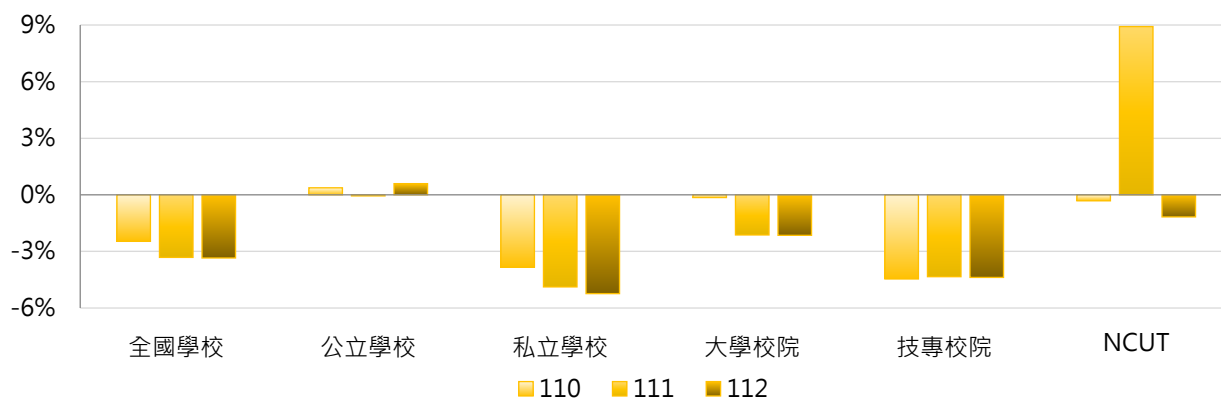

學年度	全國學校	公立大學	私立大學	公立技專	私立技專	NCUT
110	-2.47%	0.80%	-1.01%	-0.55%	-5.39%	-0.32%
111	-3.32%	-0.51%	-3.60%	0.92%	-5.59%	8.92%
112	-3.35%	-0.59%	-3.57%	3.11%	-6.16%	-1.17%

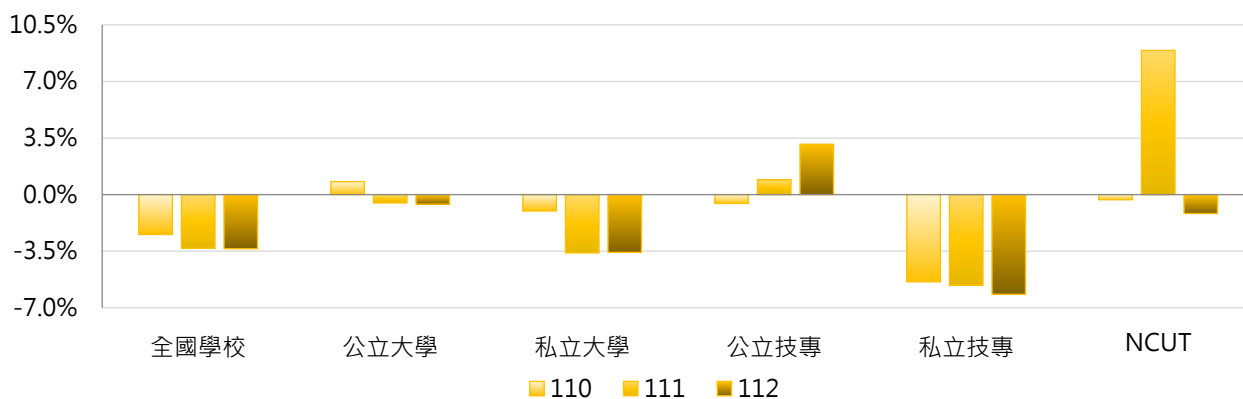

3. 110~112學年度專任教師增減比率 - 不同區域學校

學年度	全國學校	北部區域	中部區域	南部區域	其他區域	NCUT
110	-2.47%	-2.21%	-2.56%	-2.98%	-1.66%	-0.32%
111	-3.32%	-3.51%	-2.80%	-3.73%	-1.26%	8.92%
112	-3.35%	-2.82%	-3.52%	-4.34%	-2.19%	-1.17%

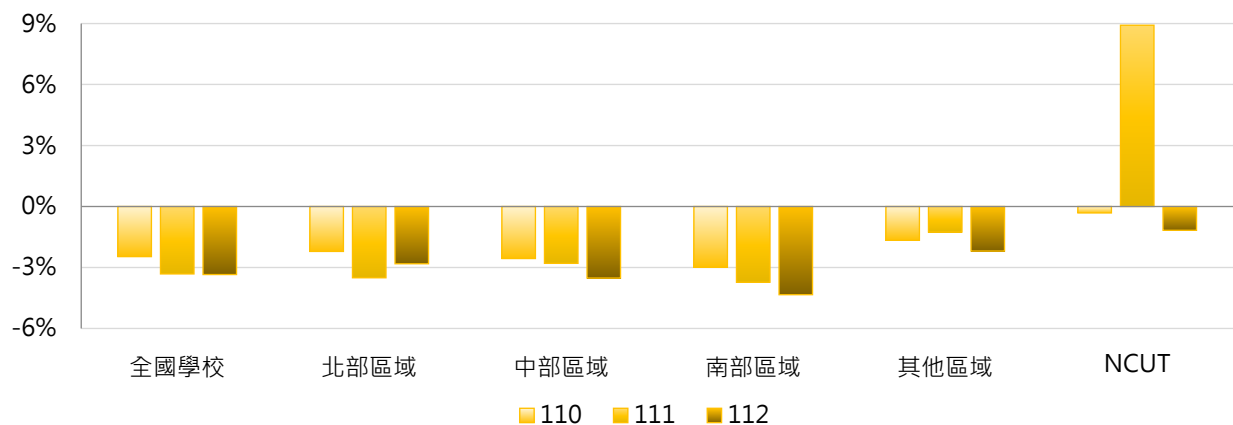

4. 110~112學年度專任教師增減比率 - 排序百分位數

學年度	最小值	第25百分位數	中位數	第75百分位數	最大值	NCUT
110	-21.05%	-4.64%	-1.56%	0.49%	20.00%	-0.32%
111	-43.48%	-5.38%	-2.10%	0.00%	8.92%	8.92%
112	-37.04%	-6.58%	-2.11%	0.60%	16.13%	-1.17%

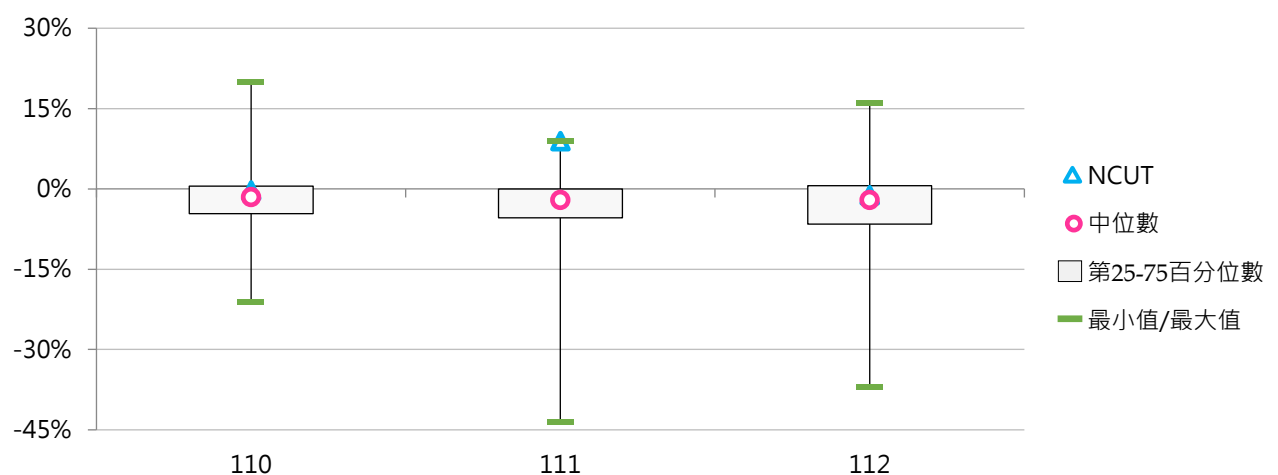

(三) 專任講師以上教師數

< 學校依相關規定聘任之專任教授、副教授、助理教授及講師等職級之人數，含一般教師、專業技術人員及教師、專案教學人員 >

1. 112學年度各類型學校【專任講師以上教師數】最高前三校

公立大學		私立大學		公立技專		私立技專	
NTU	2,063	TMU	707	NKUST	849	STUST	483
NCKU	1,304	FJU	702	NTUST	551	CSU	406
NYCU	1,124	TKU	662	NTUT	481	CYUT	389

2. 110~112學年度專任講師以上教師數 - 不同類型學校

學年度	全國學校	公立學校	私立學校	大學校院	技專校院	NCUT
110	300	419	243	409	206	307
111	296	421	236	406	202	335
112	290	422	226	399	196	331

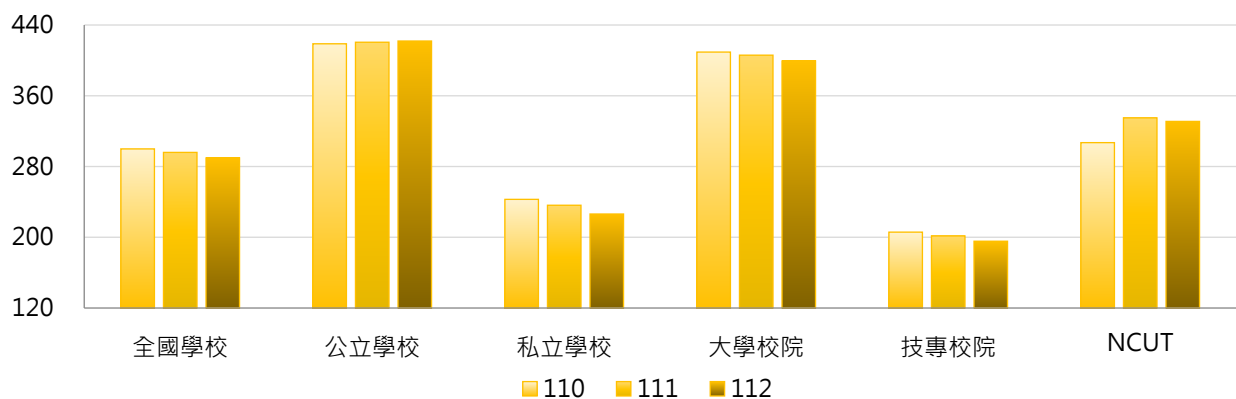

學年度	全國學校	公立大學	私立大學	公立技專	私立技專	NCUT
110	300	475	350	299	184	307
111	296	475	343	304	177	335
112	290	472	333	314	167	331

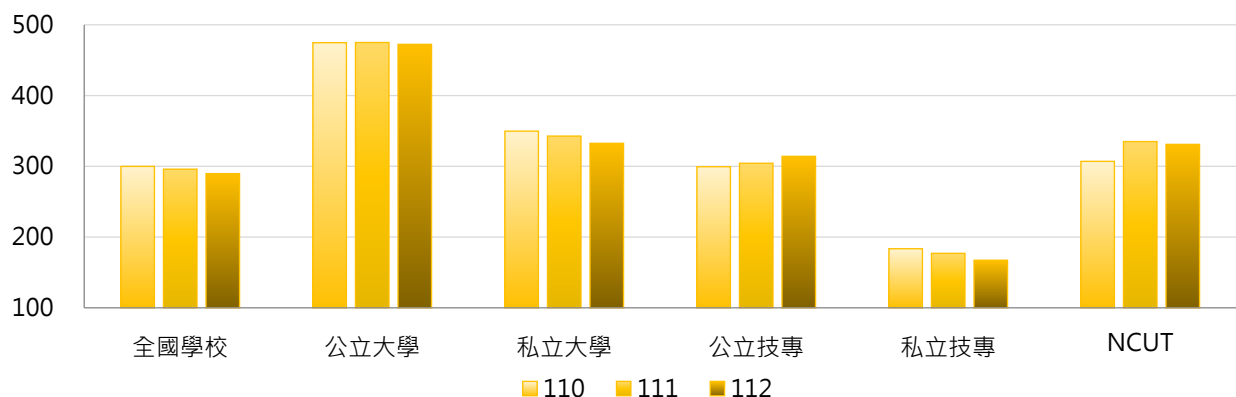

3. 110~112學年度專任講師以上教師數 - 不同區域學校

學年度	全國學校	北部區域	中部區域	南部區域	其他區域	NCUT
110	300	314	309	290	182	307
111	296	310	304	285	182	335
112	290	304	299	277	182	331

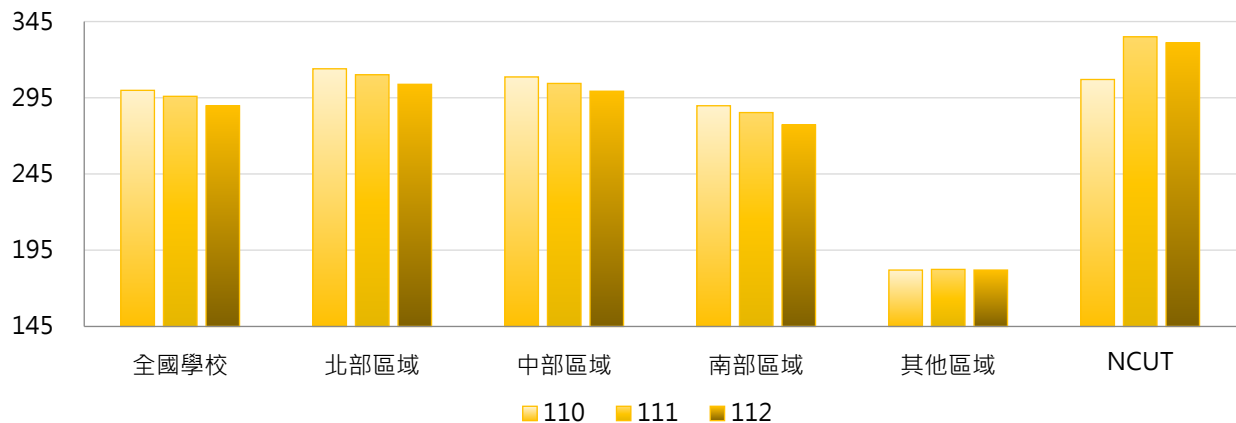

4. 110~112學年度專任講師以上教師數 - 排序百分位數

學年度	最小值	第25百分位數	中位數	第75百分位數	最大值	NCUT
110	25	138	227	382	2,052	307
111	22	132	221	370	2,085	335
112	22	124	212	386	2,063	331

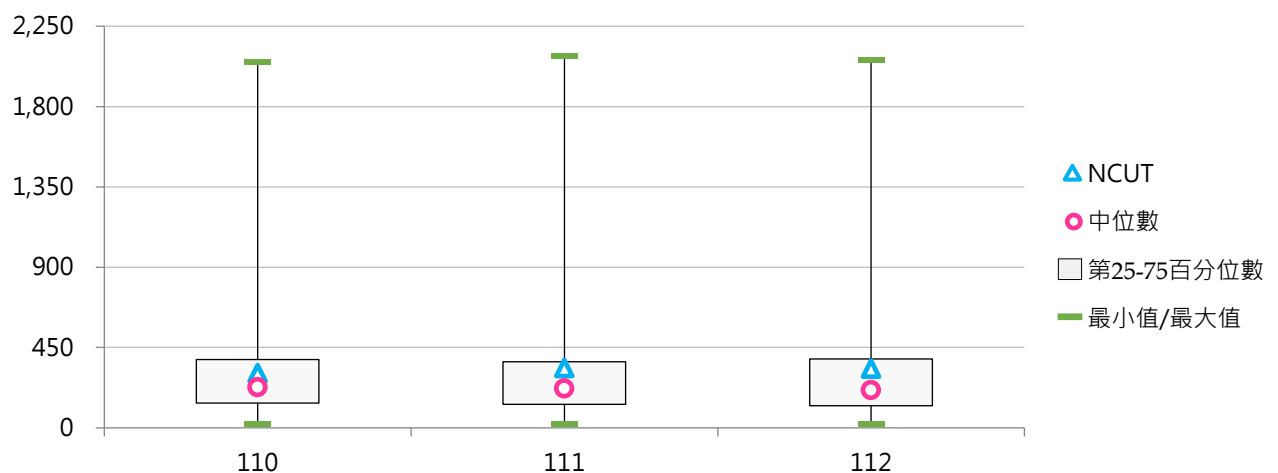



(四) 專任講師以上教師占比

< 專任講師以上(教授、副教授、助理教授、講師)教師數 / 全校專任教師數 >

1. 112學年度各類型學校【專任講師以上教師占比】最高前三校

公立大學	
NTUA	100.00%
TNNUA	100.00%
NDHU	100.00%
NCUE	100.00%

私立大學	
TCU	100.00%
NHU	100.00%
TTU	100.00%
CMU	100.00%
MMC	100.00%
HCU	100.00%
TMU	100.00%
FGU	100.00%
DILA	100.00%

公立技專	
NTC	100.00%
TCPA	100.00%
NTUST	99.64%

私立技專	
SJU	100.00%
MITUST	100.00%
STU	100.00%
CUST	100.00%
JUST	100.00%
TNU	100.00%
TMUST	100.00%
NKUT	100.00%
HWU	100.00%
CUFA	100.00%
TAJEN	100.00%
KSU	100.00%

2. 110~112學年度專任講師以上教師占比 - 不同類型學校

學年度	全國學校	公立學校	私立學校	大學校院	技專校院	NCUT
110	95.49%	96.86%	94.84%	98.27%	93.11%	97.77%
111	95.71%	96.99%	95.10%	98.40%	93.41%	97.95%
112	95.69%	97.10%	95.02%	98.50%	93.28%	97.93%

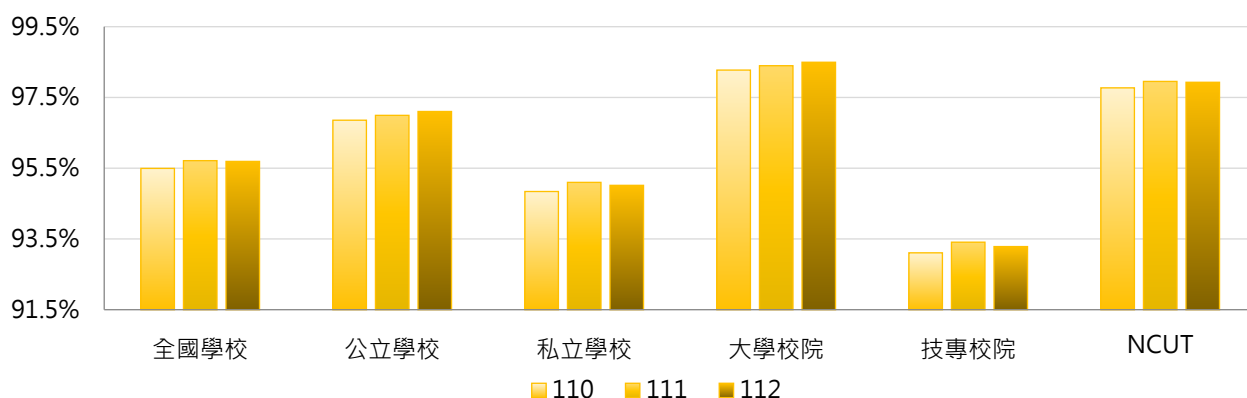

學年度	全國學校	公立大學	私立大學	公立技專	私立技專	NCUT
110	95.49%	97.72%	98.78%	95.01%	92.66%	97.77%
111	95.71%	97.88%	98.87%	95.11%	93.00%	97.95%
112	95.69%	98.00%	98.95%	95.19%	92.83%	97.93%

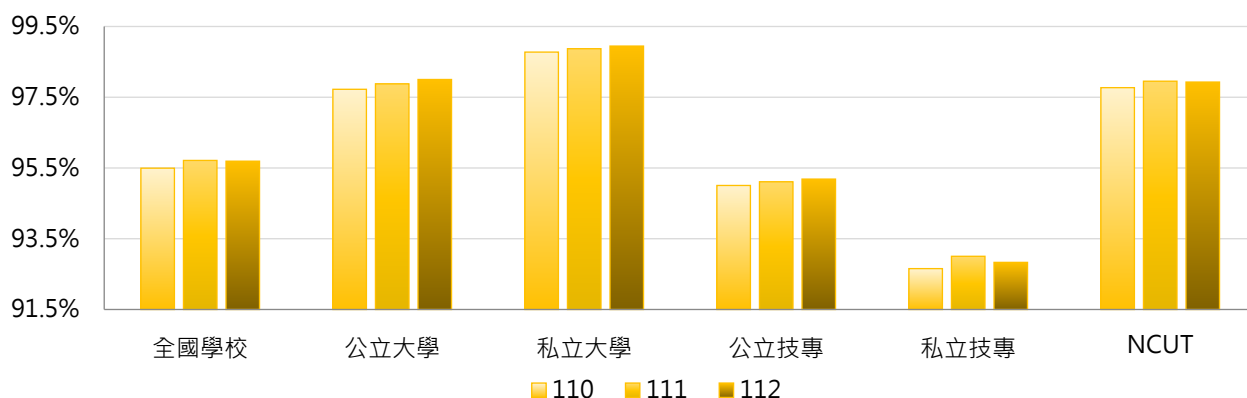



3. 110~112學年度專任講師以上教師占比 - 不同區域學校

學年度	全國學校	北部區域	中部區域	南部區域	其他區域	NCUT
110	95.49%	96.43%	96.21%	93.17%	96.60%	97.77%
111	95.71%	96.71%	96.34%	93.38%	96.60%	97.95%
112	95.69%	96.72%	96.52%	93.20%	96.33%	97.93%

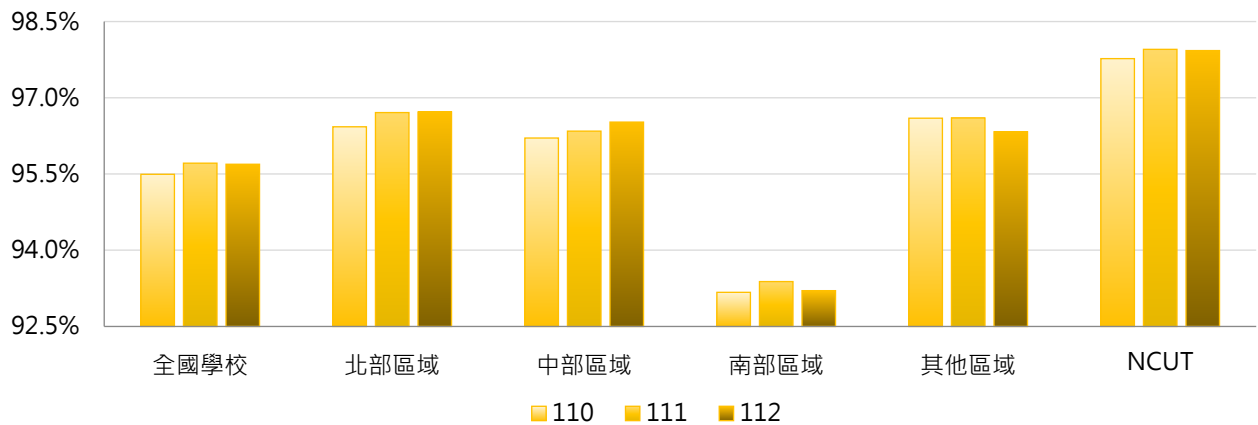

4. 110~112學年度專任講師以上教師占比 - 排序百分位數

學年度	最小值	第25百分位數	中位數	第75百分位數	最大值	NCUT
110	61.76%	96.60%	98.25%	99.29%	100.00%	97.77%
111	61.19%	97.11%	98.59%	99.43%	100.00%	97.95%
112	61.19%	96.92%	98.74%	99.63%	100.00%	97.93%

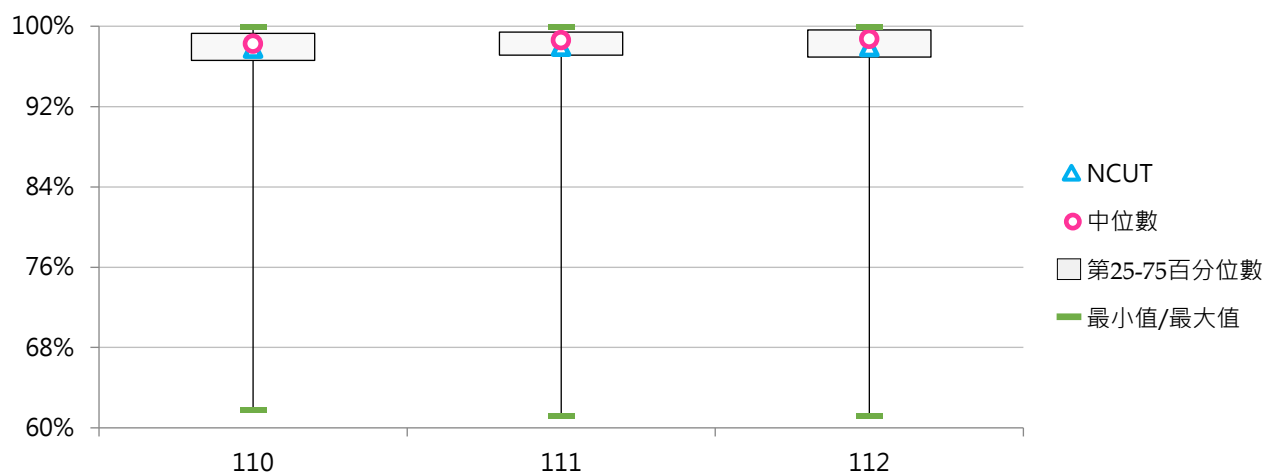

二、高階師資

(一) 專任助理教授以上教師數

< 學校依相關規定聘任之專任教授、副教授及助理教授人數，含一般教師、專業技術人員及教師、專案教學人員 >

1. 112學年度各類型學校【專任助理教授以上教師數】最高前三校

公立大學		私立大學		公立技專		私立技專	
NTU	2,039	TMU	687	NKUST	820	STUST	445
NCKU	1,287	FJU	677	NTUST	525	CSU	366
NYCU	1,106	TKU	652	NTUT	459	CYUT	362

2. 110~112學年度專任助理教授以上教師數 - 不同類型學校

學年度	全國學校	公立學校	私立學校	大學校院	技專校院	NCUT
110	275	406	212	395	172	293
111	273	408	208	392	170	323
112	268	410	200	387	166	322

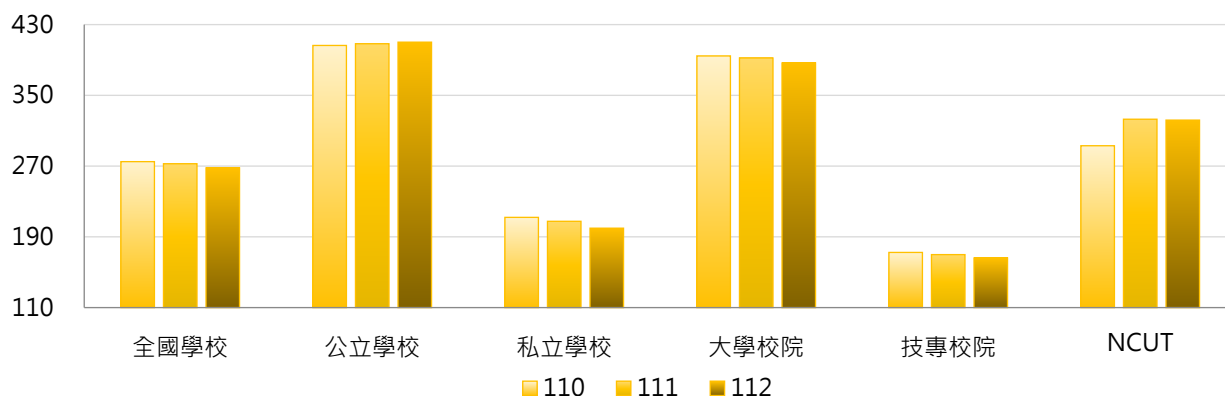

學年度	全國學校	公立大學	私立大學	公立技專	私立技專	NCUT
110	275	463	332	285	146	293
111	273	464	327	289	141	323
112	268	462	317	299	135	322

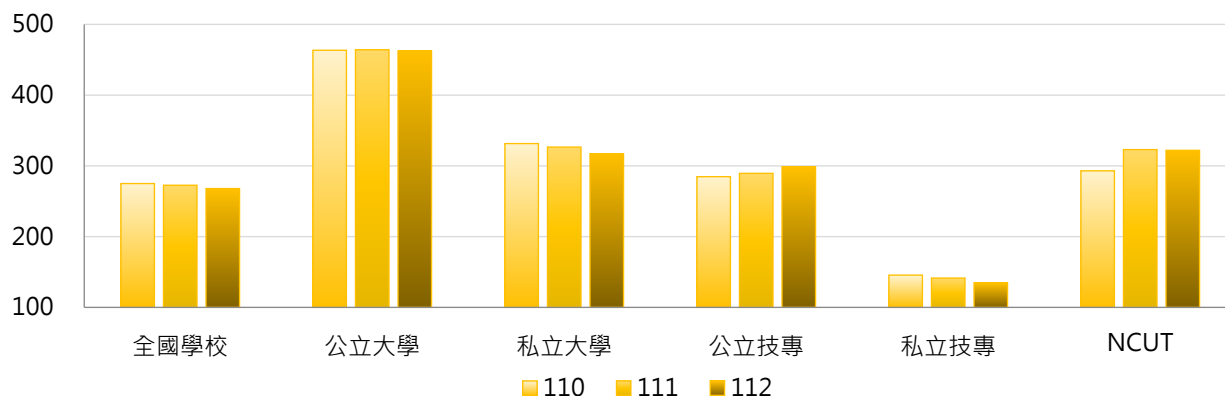

3. 110~112學年度專任助理教授以上教師數 - 不同區域學校

學年度	全國學校	北部區域	中部區域	南部區域	其他區域	NCUT
110	275	288	286	263	169	293
111	273	286	284	259	170	323
112	268	281	280	254	171	322

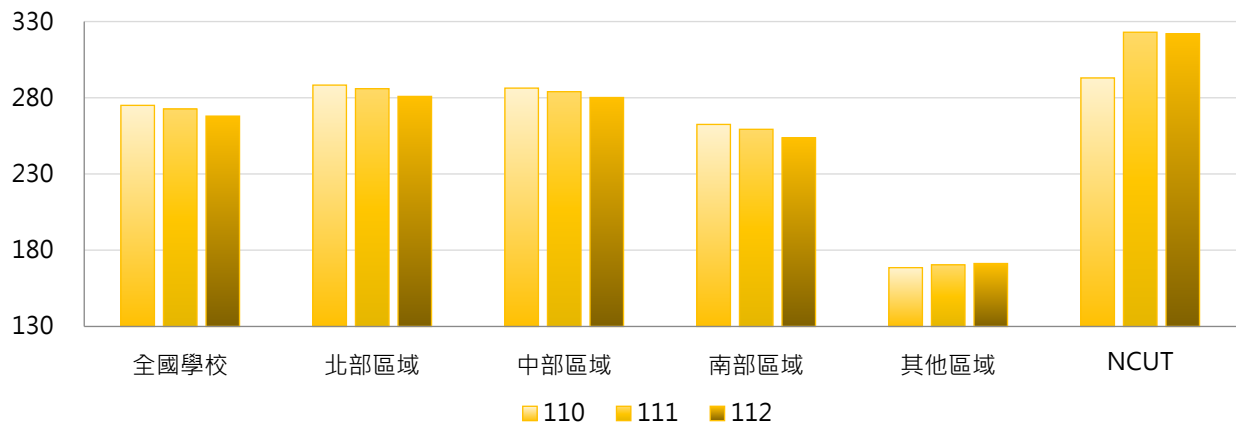

4. 110~112學年度專任助理教授以上教師數 - 排序百分位數

學年度	最小值	第25百分位數	中位數	第75百分位數	最大值	NCUT
110	12	107	196	355	2,030	293
111	13	104	195	357	2,059	323
112	14	95	197	362	2,039	322

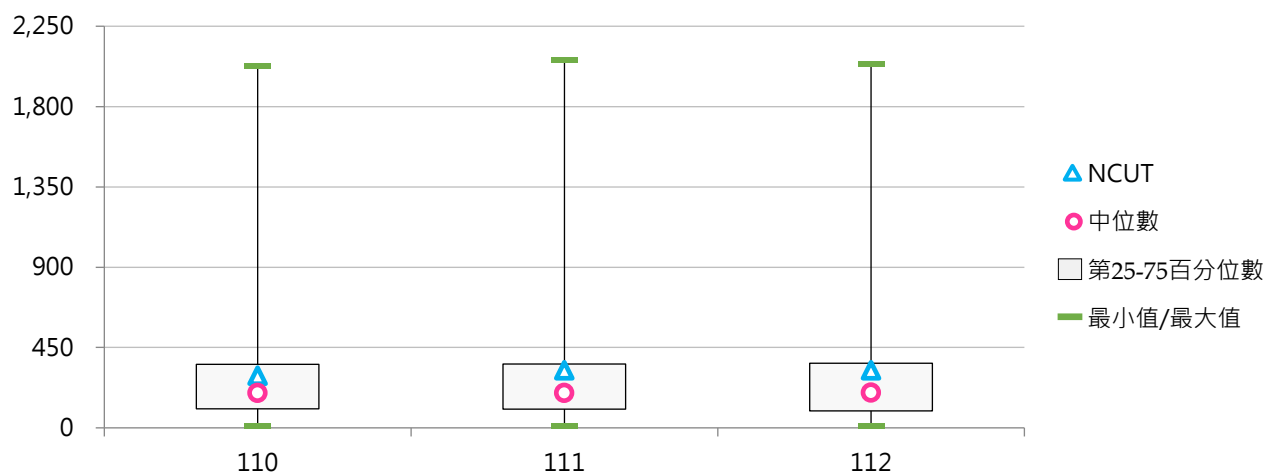



(二) 專任助理教授以上教師占比

< 專任助理教授以上(教授、副教授、助理教授)教師數 / 全校專任教師數 >

1. 112學年度各類型學校【專任助理教授以上教師占比】最高前三校

公立大學		私立大學		公立技專		私立技專	
NSYSU	99.51%	DILA	100.00%	NFU	96.24%	LHU	93.33%
NTUE	98.71%	NHU	98.88%	NCUT	95.27%	NKUT	92.63%
NUTN	98.64%	CMU	97.87%	YUNTECH	95.24%	FEU	92.11%

2. 110~112學年度專任助理教授以上教師占比 - 不同類型學校

學年度	全國學校	公立學校	私立學校	大學校院	技專校院	NCUT
110	82.99%	93.01%	78.18%	93.42%	74.03%	93.31%
111	83.50%	93.23%	78.83%	93.65%	74.78%	94.44%
112	83.83%	93.27%	79.30%	93.87%	75.20%	95.27%

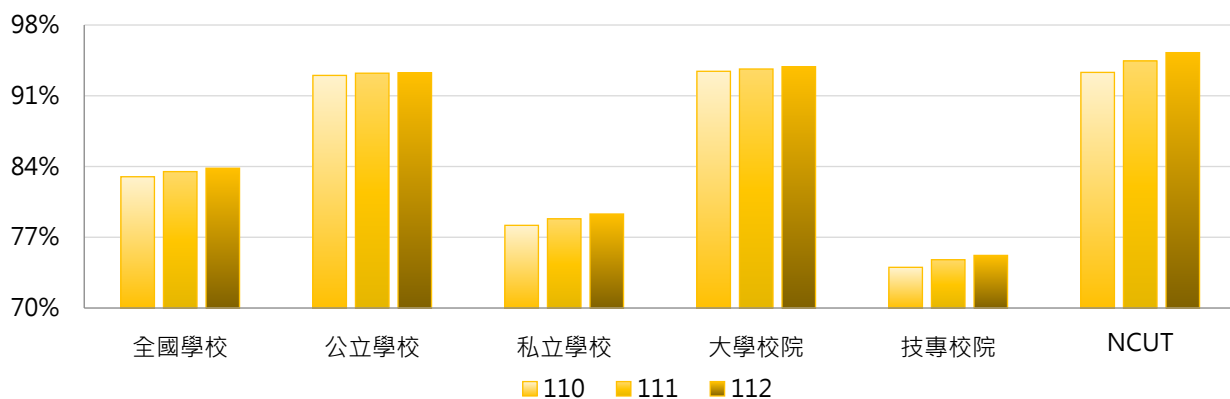

學年度	全國學校	公立大學	私立大學	公立技專	私立技專	NCUT
110	82.99%	94.83%	92.13%	89.14%	70.43%	93.31%
111	83.50%	95.06%	92.36%	89.34%	71.31%	94.44%
112	83.83%	95.39%	92.48%	88.75%	71.98%	95.27%

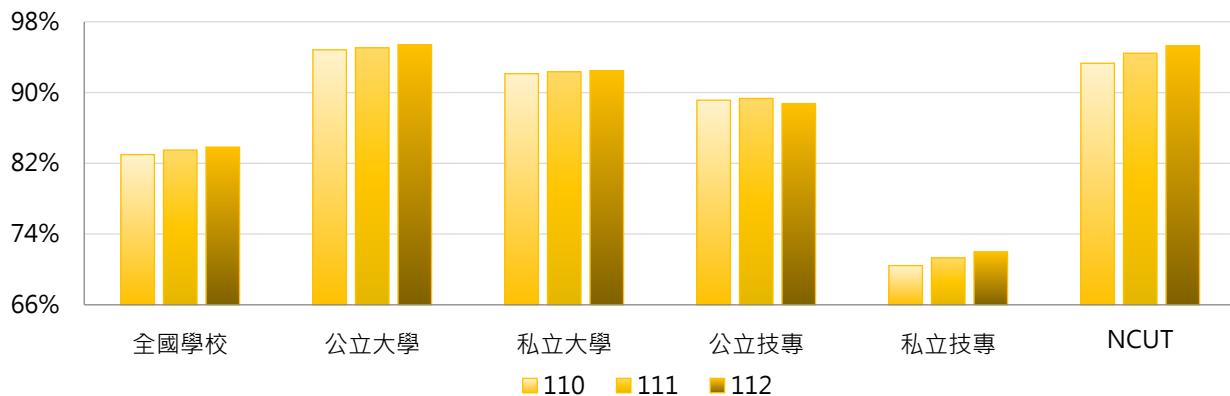

3. 110~112學年度專任助理教授以上教師占比 - 不同區域學校

學年度	全國學校	北部區域	中部區域	南部區域	其他區域	NCUT
110	82.99%	83.27%	87.03%	79.03%	86.15%	93.31%
111	83.50%	83.67%	87.43%	79.70%	87.25%	94.44%
112	83.83%	83.90%	87.84%	80.06%	88.06%	95.27%

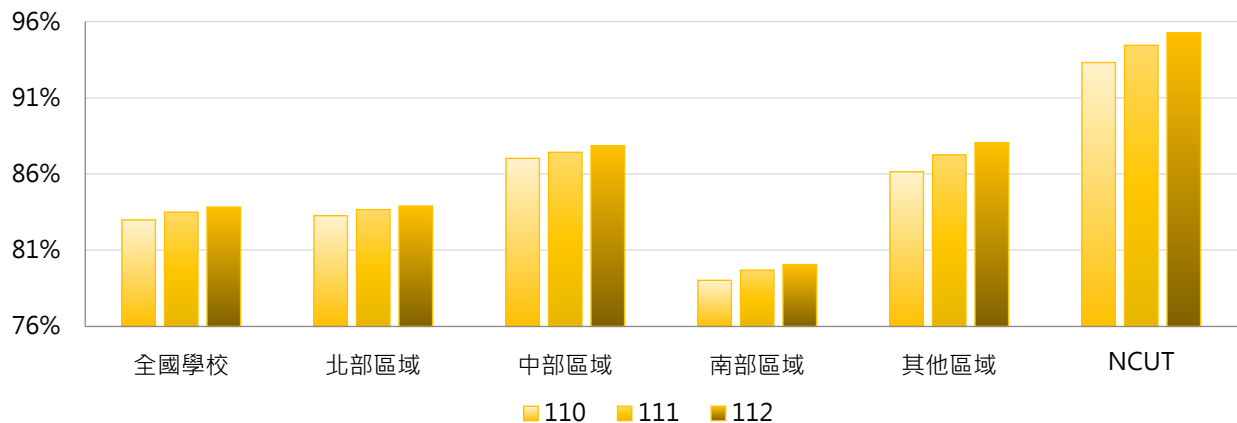

4. 110~112學年度專任助理教授以上教師占比 - 排序百分位數

學年度	最小值	第25百分位數	中位數	第75百分位數	最大值	NCUT
110	17.36%	79.64%	89.49%	94.83%	100.00%	93.31%
111	17.54%	80.35%	89.75%	95.19%	100.00%	94.44%
112	15.32%	78.82%	90.11%	95.38%	100.00%	95.27%

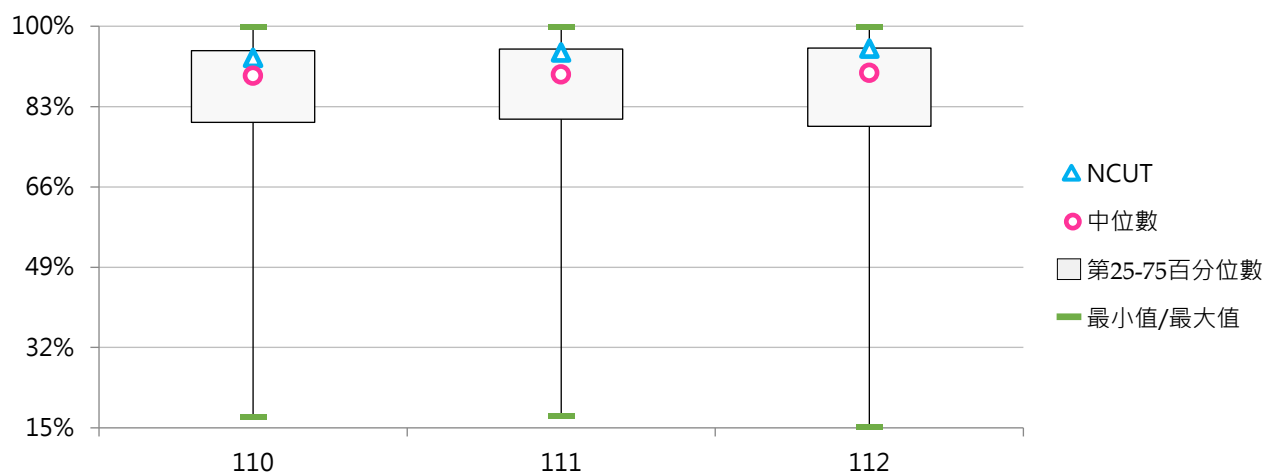



(三) 專任副教授以上教師數

< 學校依相關規定聘任之專任教授及副教授人數，含一般教師、專業技術人員及教師、專案教學人員 >

1. 112學年度各類型學校【專任副教授以上教師數】最高前三校

公立大學		私立大學		公立技專		私立技專	
NTU	1,702	TMU	502	NKUST	601	STUST	280
NCKU	1,074	TKU	486	NTUST	375	CSU	218
NYCU	919	FCU	438	NTUT	359	CYUT	212

2. 110~112學年度專任副教授以上教師數 - 不同類型學校

學年度	全國學校	公立學校	私立學校	大學校院	技專校院	NCUT
110	190	319	128	292	103	210
111	188	317	126	290	100	225
112	185	318	121	286	98	221

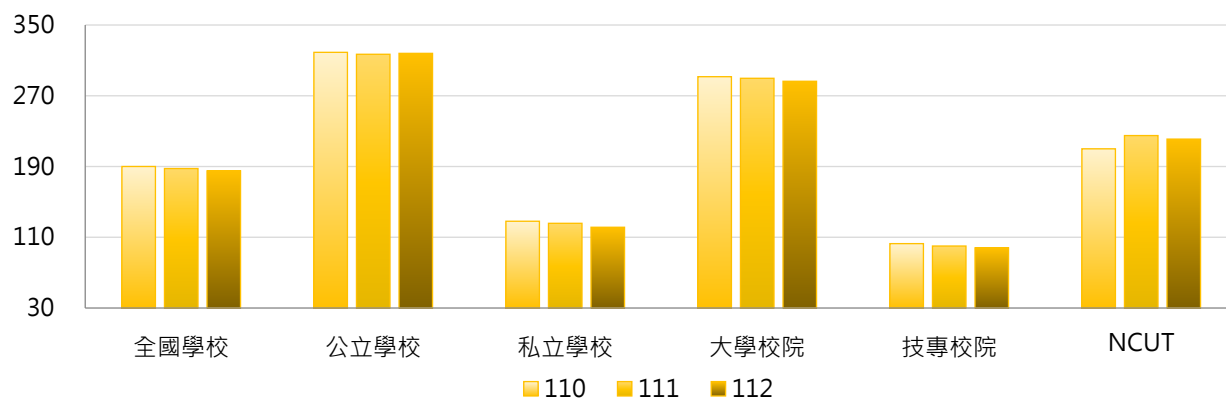

學年度	全國學校	公立大學	私立大學	公立技專	私立技專	NCUT
110	190	370	220	210	77	210
111	188	368	218	208	74	225
112	185	368	212	212	71	221

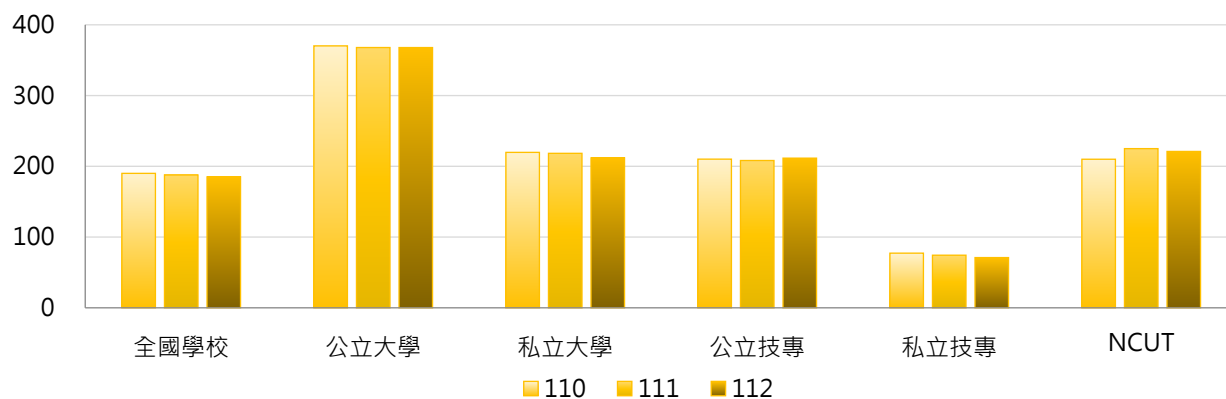

3. 110~112學年度專任副教授以上教師數 - 不同區域學校

學年度	全國學校	北部區域	中部區域	南部區域	其他區域	NCUT
110	190	202	194	179	121	210
111	188	199	192	176	122	225
112	185	197	189	172	122	221

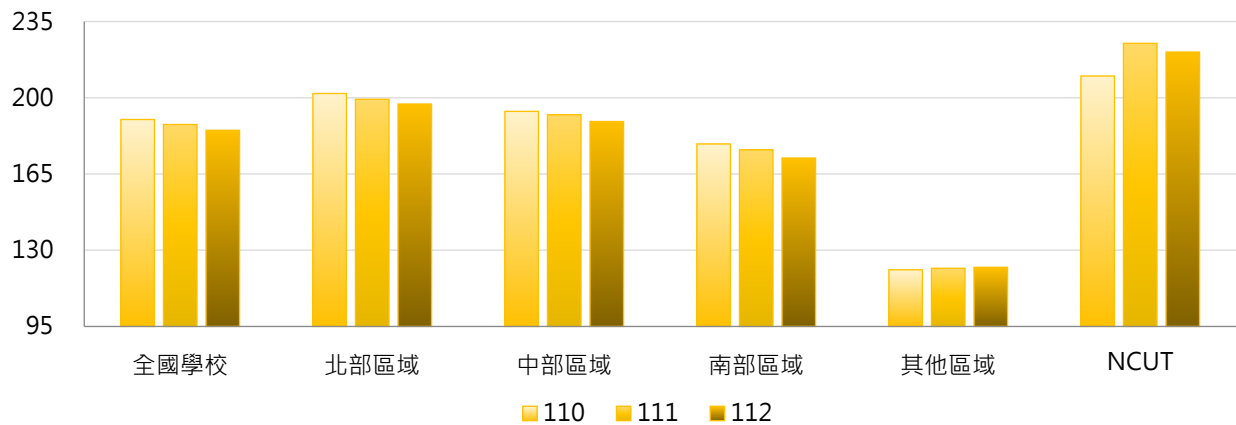

4. 110~112學年度專任副教授以上教師數 - 排序百分位數

學年度	最小值	第25百分位數	中位數	第75百分位數	最大值	NCUT
110	2	59	120	247	1,684	210
111	1	54	116	254	1,671	225
112	1	54	110	260	1,702	221

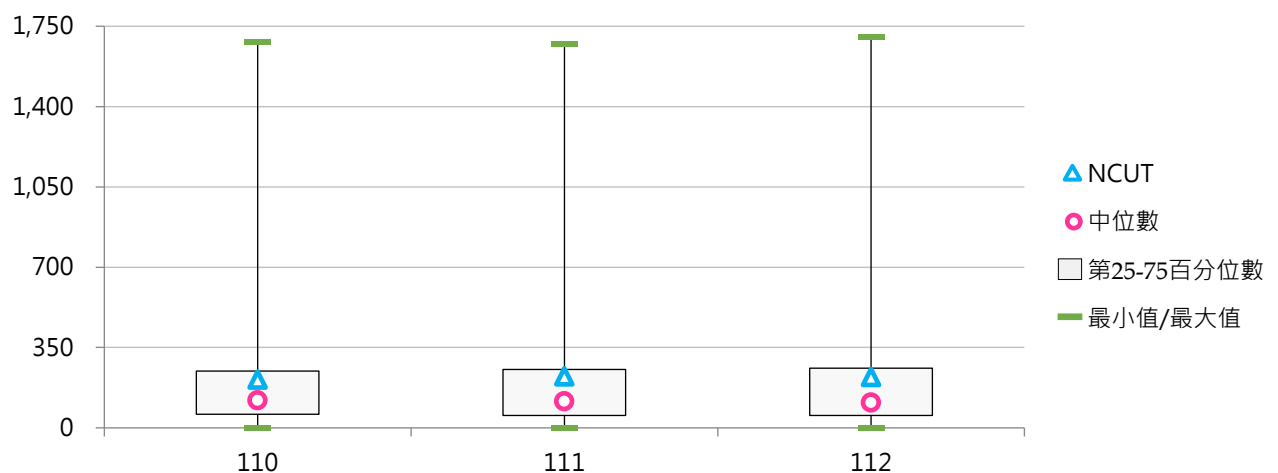



(四) 專任副教授以上教師占比

< 專任副教授以上(教授、副教授)教師數 / 全校專任教師數 >

1. 112學年度各類型學校【專任副教授以上教師占比】最高前三校

公立大學		私立大學		公立技專		私立技專	
NUTN	87.78%	CMU	74.47%	NTUT	72.53%	NKUT	65.26%
NKNU	83.03%	KMU	73.57%	NFU	70.16%	KSU	59.16%
CCU	82.47%	TMU	71.00%	NKUST	69.72%	FEU	58.77%

2. 110~112學年度專任副教授以上教師占比 - 不同類型學校

學年度	全國學校	公立學校	私立學校	大學校院	技專校院	NCUT
110	52.63%	69.92%	44.34%	65.70%	41.41%	66.88%
111	52.77%	69.53%	44.73%	66.12%	41.31%	65.79%
112	53.11%	69.73%	45.14%	66.21%	41.85%	65.38%

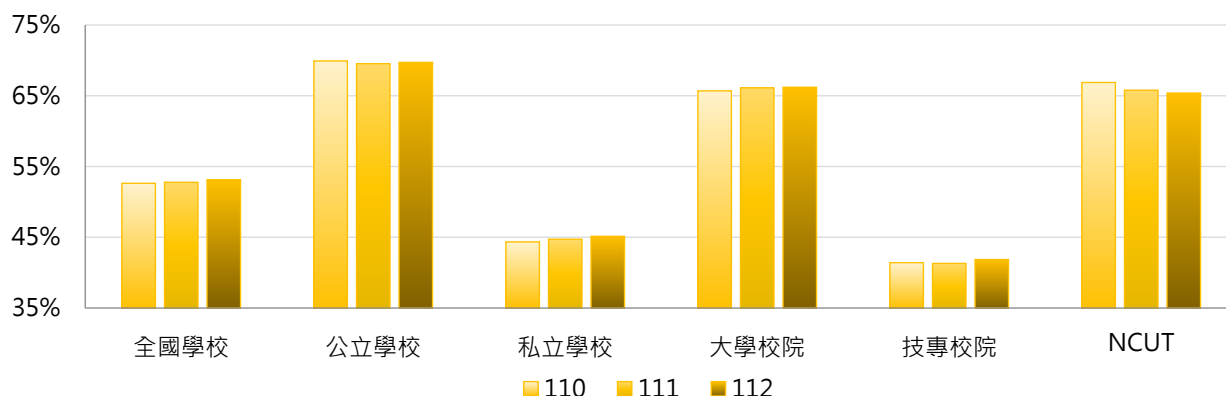

學年度	全國學校	公立大學	私立大學	公立技專	私立技專	NCUT
110	52.63%	74.06%	58.05%	61.08%	36.72%	66.88%
111	52.77%	74.08%	58.84%	59.84%	36.89%	65.79%
112	53.11%	74.52%	58.60%	59.49%	37.65%	65.38%

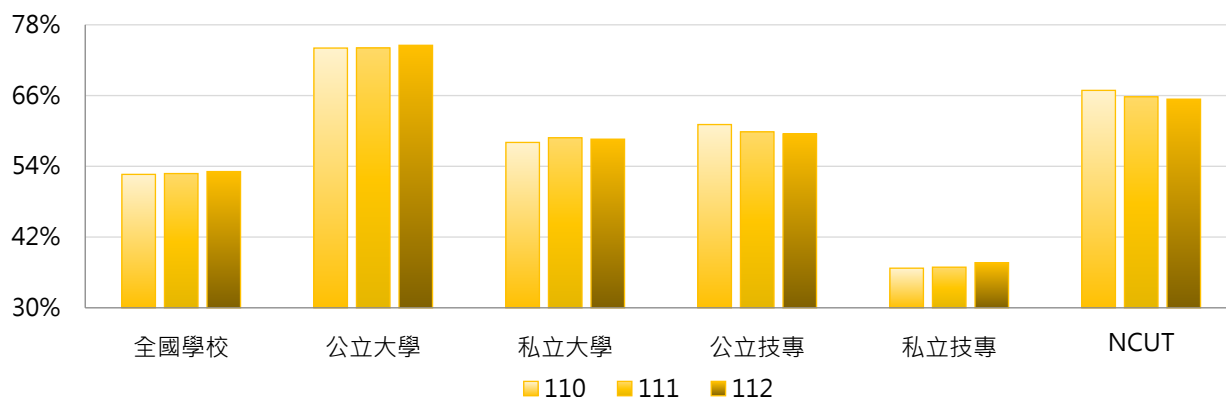

3. 110~112學年度專任副教授以上教師占比 - 不同區域學校

學年度	全國學校	北部區域	中部區域	南部區域	其他區域	NCUT
110	52.63%	52.56%	56.32%	49.50%	55.87%	66.88%
111	52.77%	52.46%	56.66%	49.94%	55.94%	65.79%
112	53.11%	52.84%	56.67%	50.27%	57.20%	65.38%

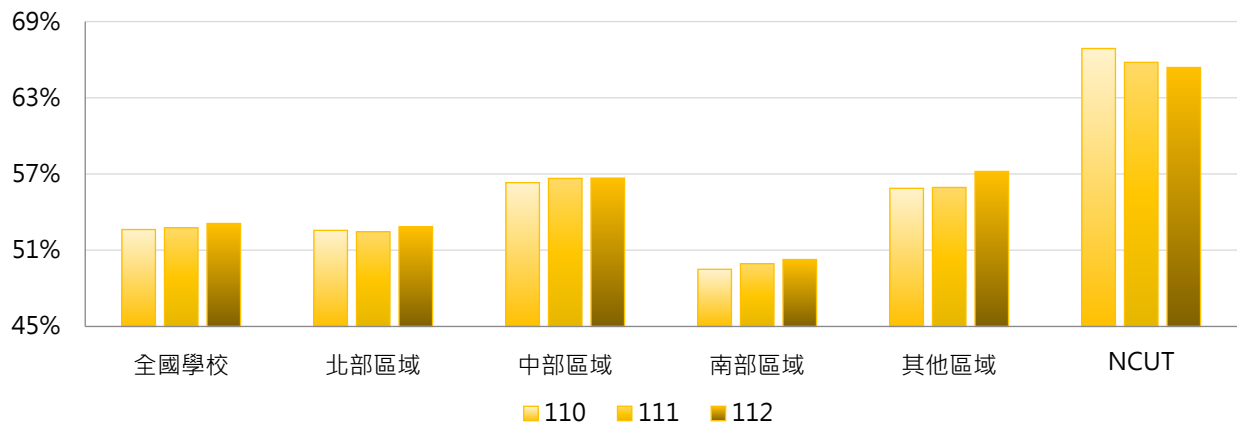

4. 110~112學年度專任副教授以上教師占比 - 排序百分位數

學年度	最小值	第25百分位數	中位數	第75百分位數	最大值	NCUT
110	1.56%	41.00%	54.77%	67.94%	85.93%	66.88%
111	0.83%	40.30%	54.55%	68.19%	85.23%	65.79%
112	0.95%	42.14%	56.67%	67.59%	87.78%	65.38%

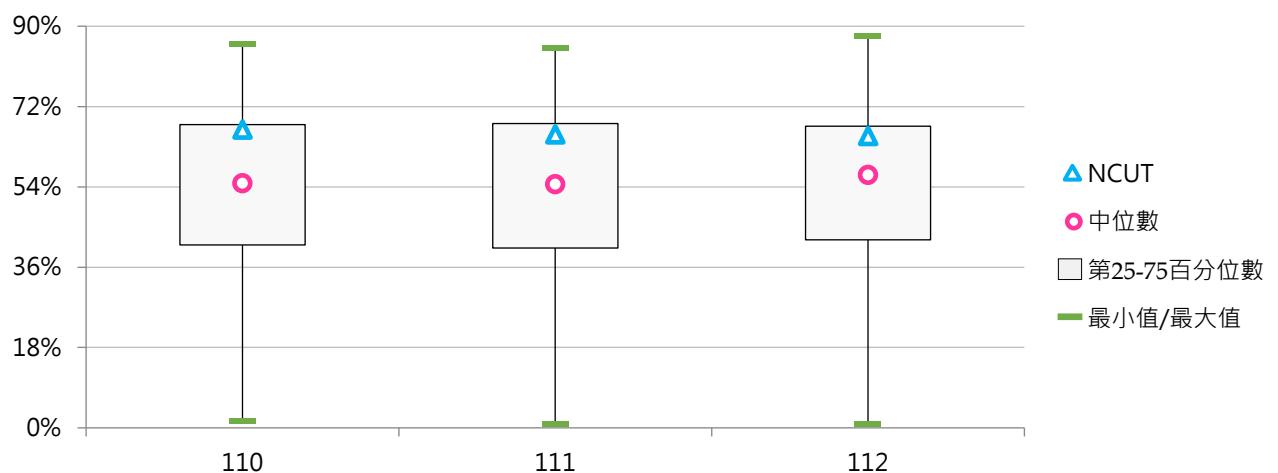

(五) 專任教授數

< 學校依相關規定聘任之專任教授人數，含一般教師、專業技術人員及教師、專案教學人員 >

1. 112學年度各類型學校【專任教授數】最高前三校

公立大學		私立大學		公立技專		私立技專	
NTU	1,170	TMU	269	NKUST	347	STUST	109
NCKU	677	CMU	248	NTUST	263	CSU	84
NYCU	606	CGU	243	NTUT	209	CYUT	75

2. 110~112學年度專任教授數 - 不同類型學校

學年度	全國學校	公立學校	私立學校	大學校院	技專校院	NCUT
110	95	192	48	161	38	115
111	95	192	49	162	38	121
112	96	194	48	163	37	118

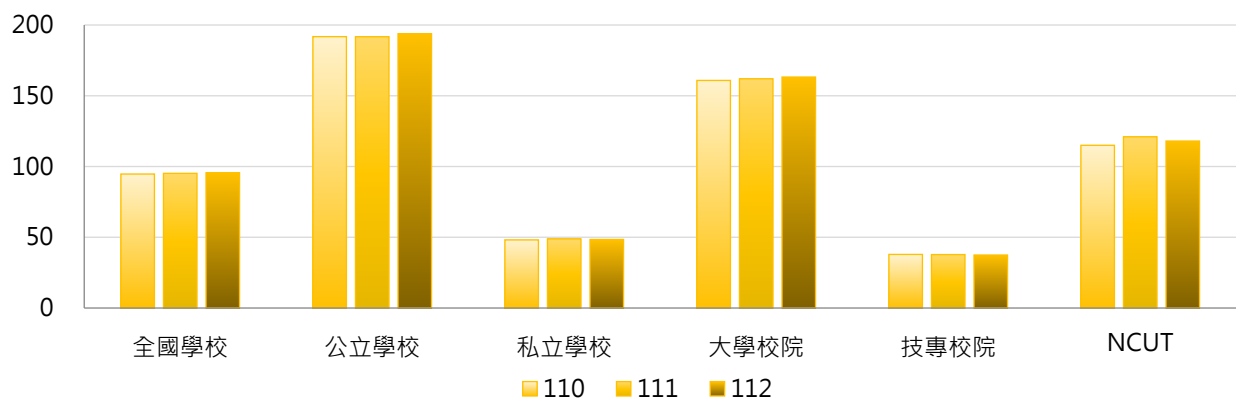

學年度	全國學校	公立大學	私立大學	公立技專	私立技專	NCUT
110	95	228	99	114	20	115
111	95	228	102	115	19	121
112	96	230	102	117	19	118

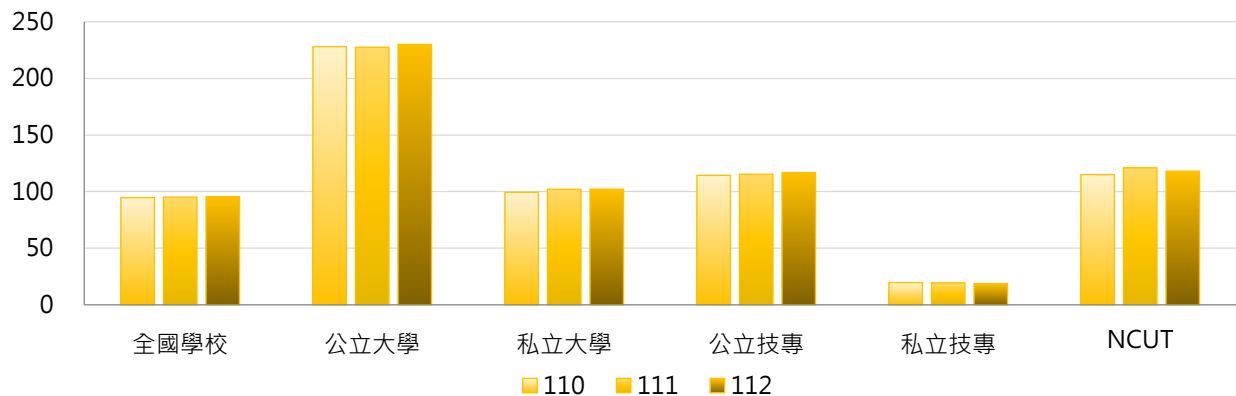



3. 110~112學年度專任教授數 - 不同區域學校

學年度	全國學校	北部區域	中部區域	南部區域	其他區域	NCUT
110	95	104	93	87	52	115
111	95	104	94	88	53	121
112	96	105	93	88	57	118

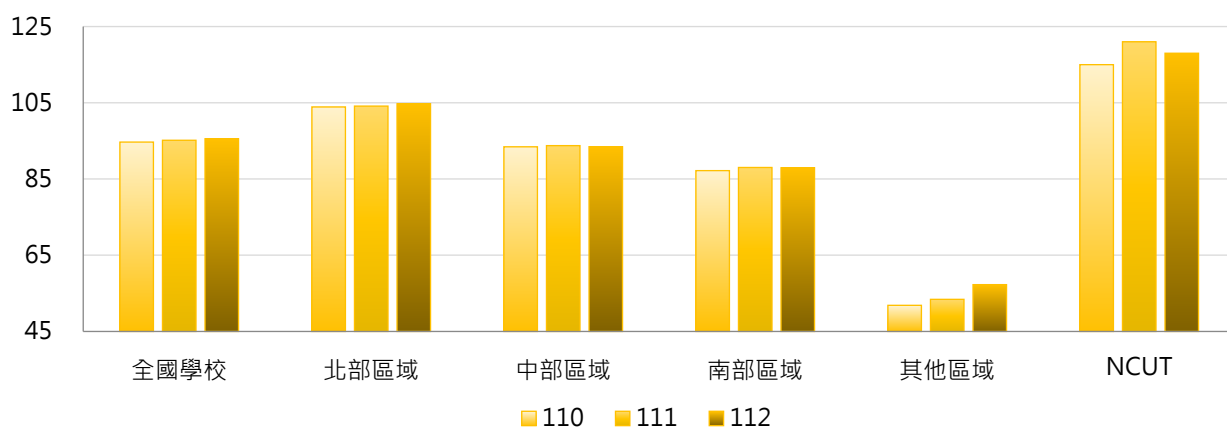

4. 110~112學年度專任教授數 - 排序百分位數

學年度	最小值	第25百分位數	中位數	第75百分位數	最大值	NCUT
110	0	14	38	122	1,149	115
111	0	13	41	125	1,152	121
112	0	12	39	125	1,170	118

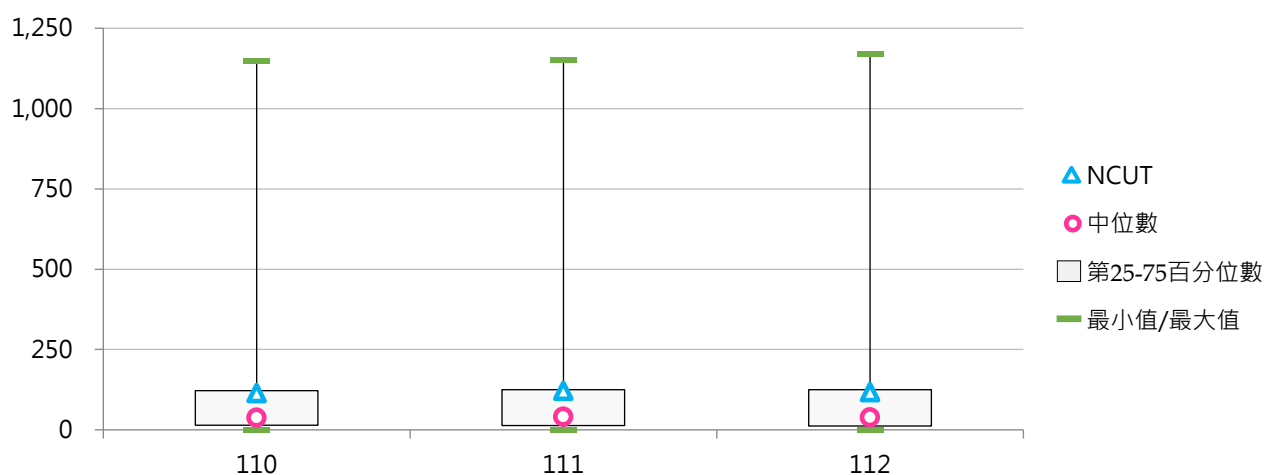



(六) 專任教授占比

< 專任教授數 / 全校專任教師數 >

1. 112學年度各類型學校【專任教授占比】最高前三校

公立大學		私立大學		公立技專		私立技專	
NKNU	56.83%	CMU	47.97%	NTUST	47.56%	MCUT	26.67%
NTU	56.41%	KMU	44.87%	NTUT	42.22%	STUST	22.11%
NTNU	55.25%	CGU	40.10%	YUNTECH	41.19%	FEU	21.93%

2. 110~112學年度專任教授占比 - 不同類型學校

學年度	全國學校	公立學校	私立學校	大學校院	技專校院	NCUT
110	22.27%	38.40%	14.53%	33.36%	12.74%	36.62%
111	22.67%	38.49%	15.09%	34.25%	12.73%	35.38%
112	22.98%	39.20%	15.20%	34.91%	12.74%	34.91%

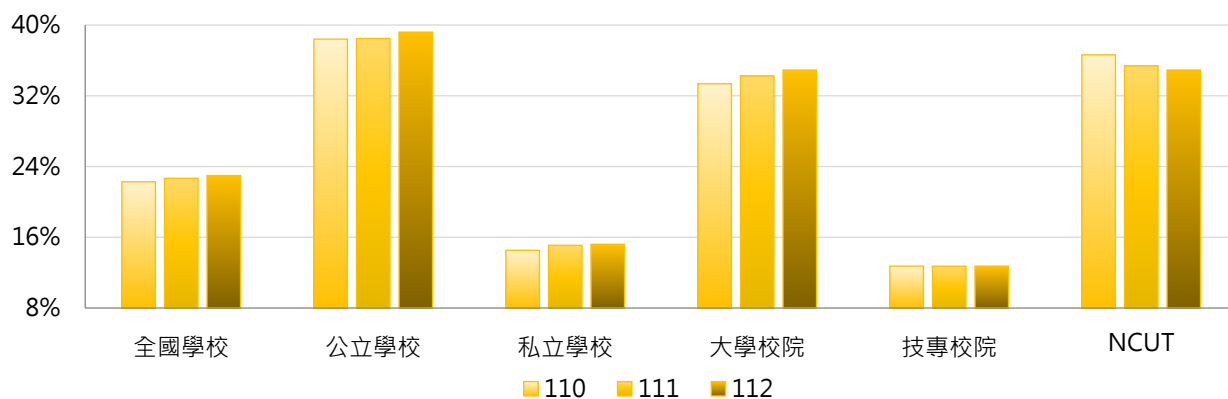

學年度	全國學校	公立大學	私立大學	公立技專	私立技專	NCUT
110	22.27%	42.34%	25.15%	30.01%	8.63%	36.62%
111	22.67%	42.69%	26.52%	29.51%	8.73%	35.38%
112	22.98%	43.85%	26.73%	29.26%	8.80%	34.91%

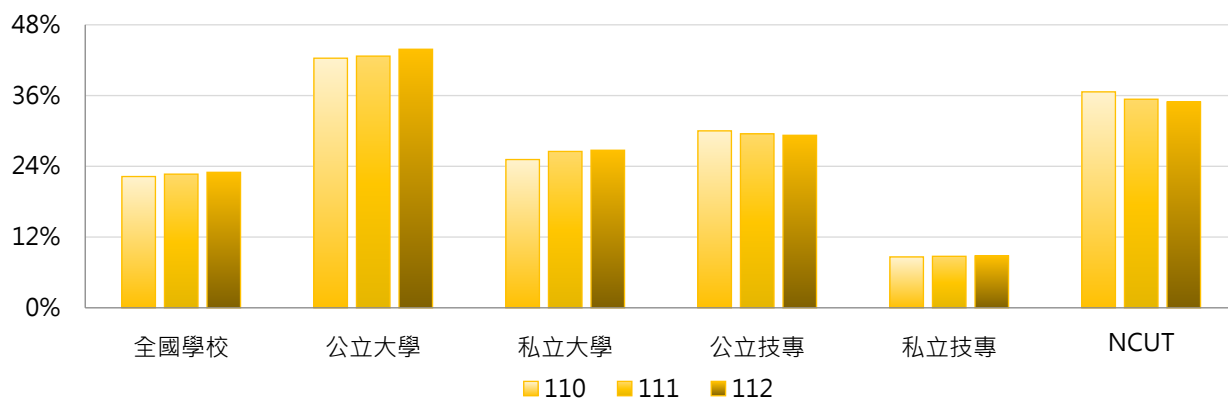

3. 110~112學年度專任教授占比 - 不同區域學校

學年度	全國學校	北部區域	中部區域	南部區域	其他區域	NCUT
110	22.27%	21.93%	24.66%	21.43%	20.46%	36.62%
111	22.67%	22.35%	24.95%	21.91%	20.77%	35.38%
112	22.98%	22.77%	25.12%	21.93%	22.21%	34.91%

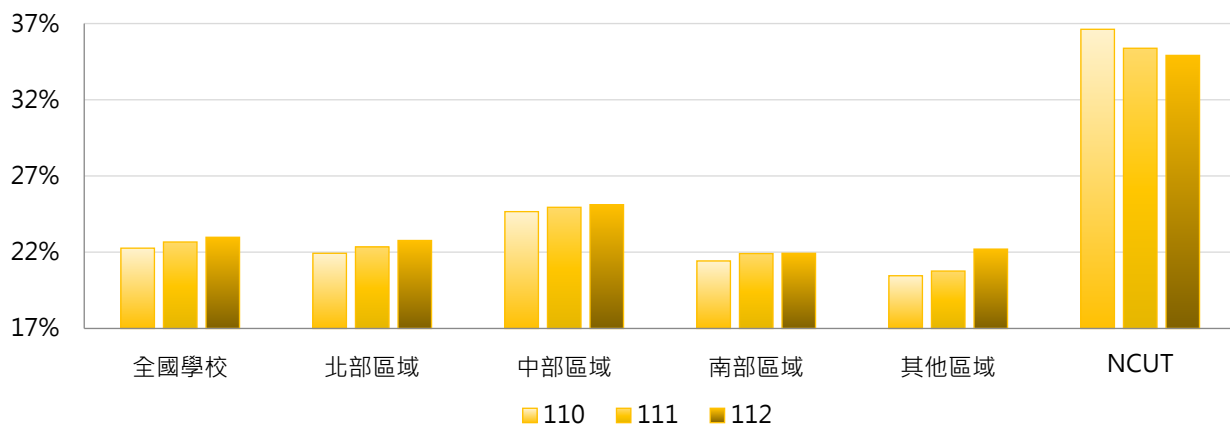

4. 110~112學年度專任教授占比 - 排序百分位數

學年度	最小值	第25百分位數	中位數	第75百分位數	最大值	NCUT
110	0.00%	9.09%	18.98%	34.36%	55.67%	36.62%
111	0.00%	8.72%	20.28%	35.38%	56.18%	35.38%
112	0.00%	8.03%	21.53%	35.85%	56.83%	34.91%

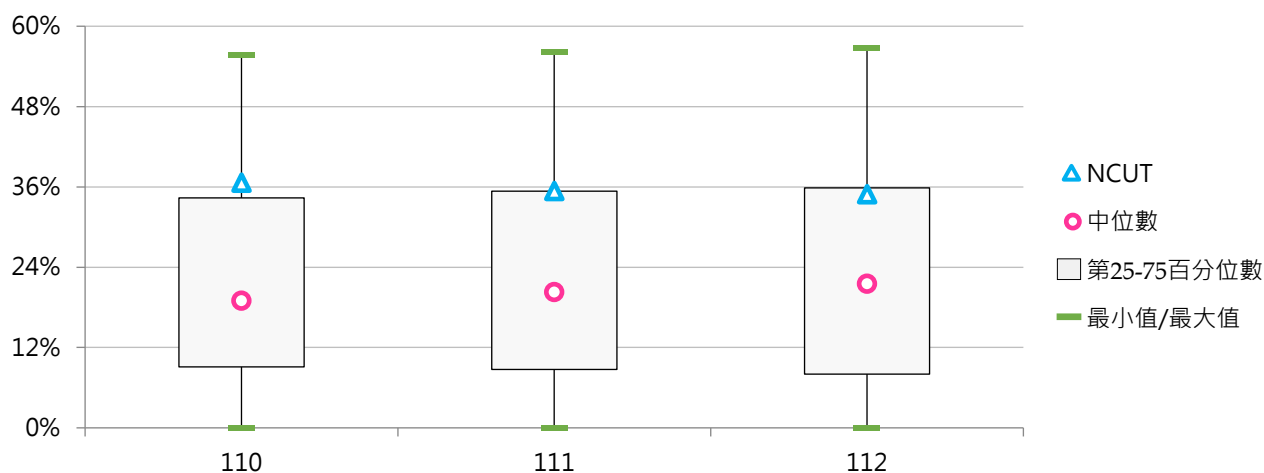



三、編制外教師

(一) 編制外專任教師數

< 學校依相關規定聘任之編制外專任教師人數，包括專案教學人員、專業技術人員及專業技術教師等類教師，但不包括其他教師 >

1. 112學年度各類型學校【編制外專任教師數】最低前三校

公立大學		私立大學		公立技專		私立技專	
UTAPEI	0	CGU	0	TCPA	0	SMC	0
NTSU	0	DILA	0	NTC	3	TF	0
NTUE	0	TMU	1	NTIN	7	TSUST	1
						TTC	1

2. 110~112學年度編制外專任教師數 - 不同類型學校

學年度	全國學校	公立學校	私立學校	大學校院	技專校院	NCUT
110	27	26	27	28	25	45
111	27	27	27	26	28	72
112	24	25	23	22	25	61

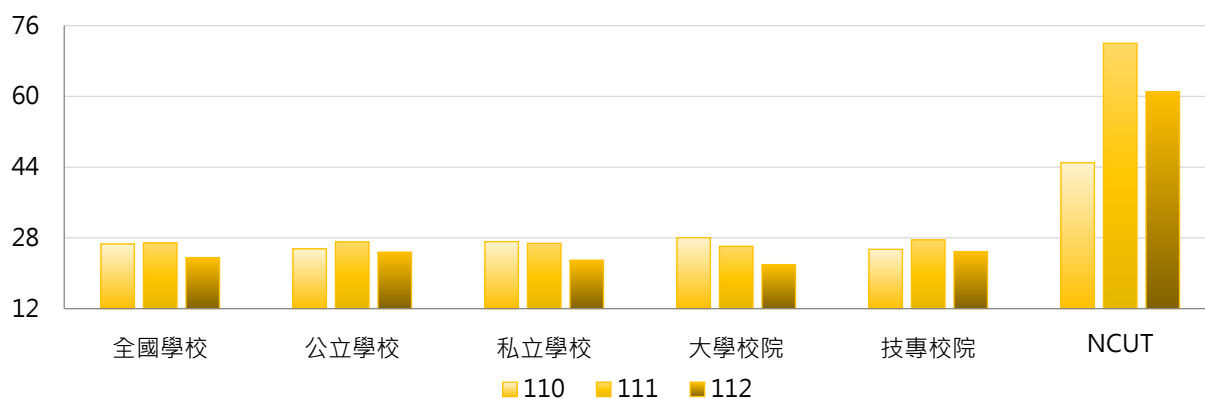

學年度	全國學校	公立大學	私立大學	公立技專	私立技專	NCUT
110	27	22	33	32	24	45
111	27	22	29	37	25	72
112	24	19	24	36	22	61

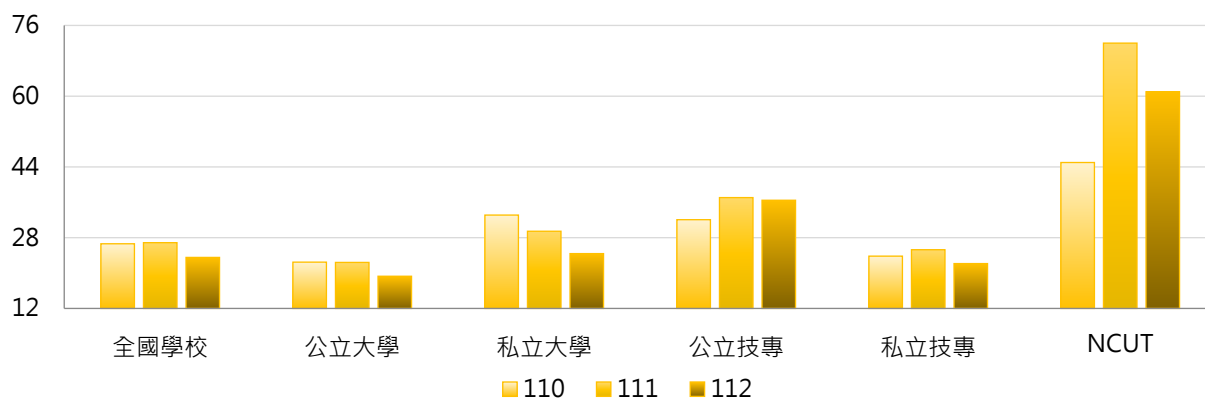

3. 110~112學年度編制外專任教師數 - 不同區域學校

學年度	全國學校	北部區域	中部區域	南部區域	其他區域	NCUT
110	27	28	31	23	13	45
111	27	29	30	24	12	72
112	24	26	26	21	8	61

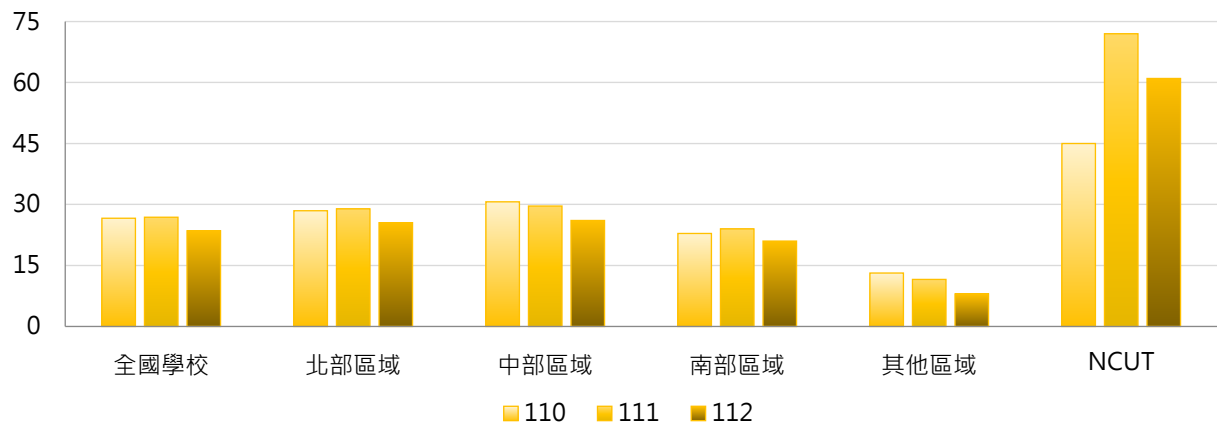

4. 110~112學年度編制外專任教師數 - 排序百分位數

學年度	最小值	第25百分位數	中位數	第75百分位數	最大值	NCUT
110	0	9	20	39	116	45
111	0	11	21	36	107	72
112	0	8	17	34	118	61

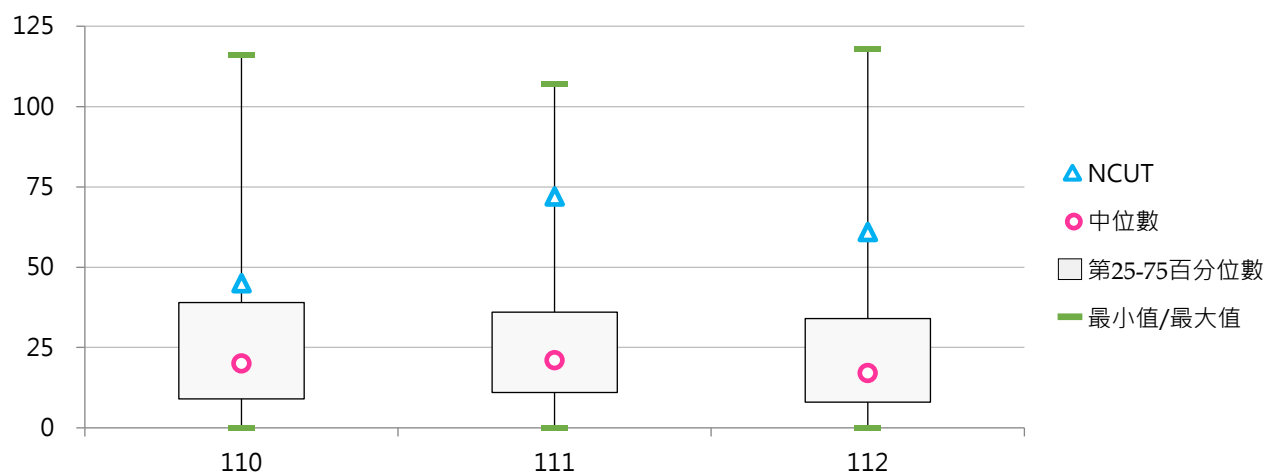

(二) 編制外專任教師占比

< 編制外專任教師數 / 全校專任教師數(不包括其他教師) >

1. 112學年度各類型學校【編制外專任教師占比】最低前三校

公立大學		私立大學		公立技專		私立技專	
UTAPEI	0.00%	CGU	0.00%	TCPA	0.00%	SMC	0.00%
NTSU	0.00%	DILA	0.00%	NTC	5.08%	TF	0.00%
NTUE	0.00%	TMU	0.14%	NKUST	6.48%	TSUST	0.89%

2. 110~112學年度編制外專任教師占比 - 不同類型學校

學年度	全國學校	公立學校	私立學校	大學校院	技專校院	NCUT
110	11.59%	7.14%	13.72%	8.88%	13.92%	14.66%
111	11.99%	7.18%	14.30%	8.20%	15.25%	21.49%
112	10.92%	6.40%	13.10%	7.00%	14.30%	18.43%

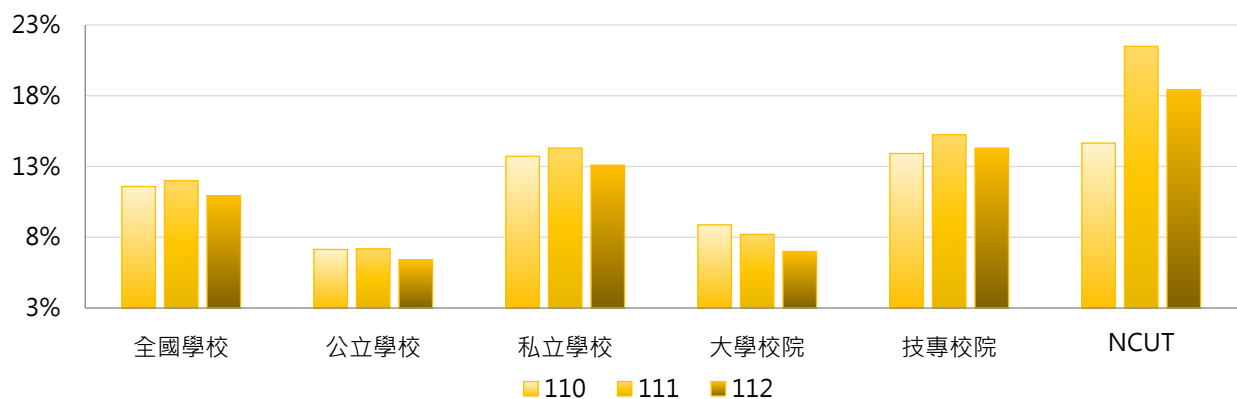

學年度	全國學校	公立大學	私立大學	公立技專	私立技專	NCUT
110	11.59%	5.00%	12.42%	11.69%	14.45%	14.66%
111	11.99%	4.78%	11.33%	12.30%	15.95%	21.49%
112	10.92%	4.00%	9.74%	11.51%	14.96%	18.43%

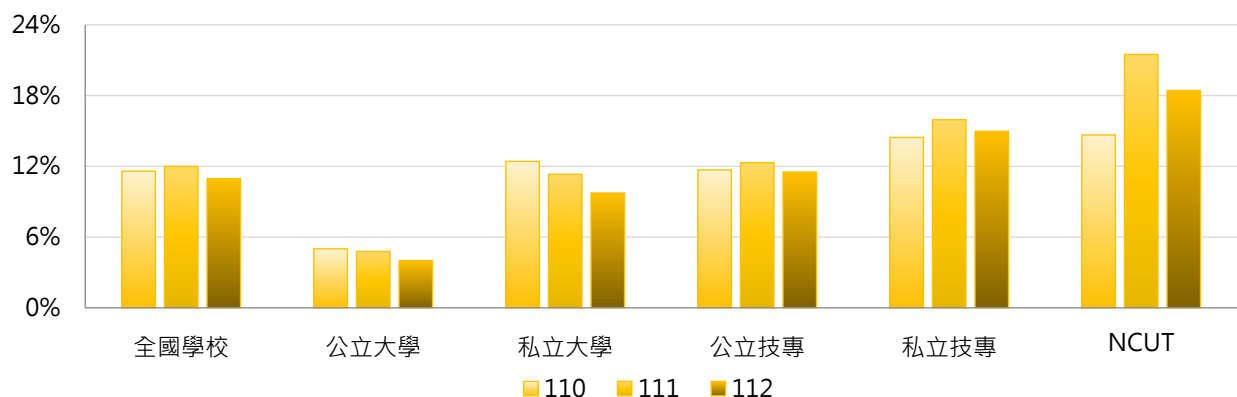

3. 110~112學年度編制外專任教師占比 - 不同區域學校

學年度	全國學校	北部區域	中部區域	南部區域	其他區域	NCUT
110	11.59%	11.97%	10.92%	11.89%	8.85%	14.66%
111	11.99%	13.11%	11.06%	11.39%	8.31%	21.49%
112	10.92%	12.07%	10.22%	10.20%	6.71%	18.43%

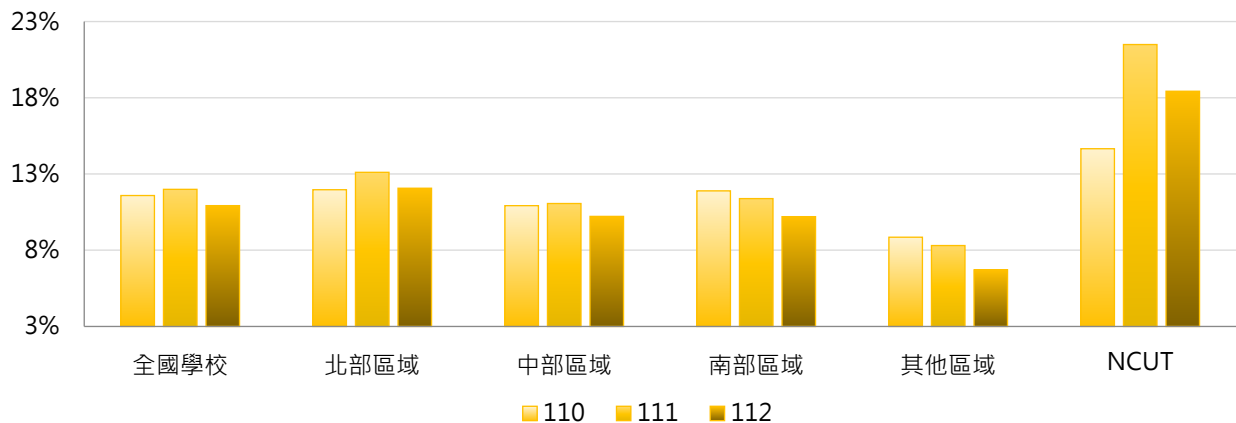

4. 110~112學年度編制外專任教師占比 - 排序百分位數

學年度	最小值	第25百分位數	中位數	第75百分位數	最大值	NCUT
110	0.00%	4.64%	8.00%	15.37%	63.08%	14.66%
111	0.00%	4.79%	8.81%	14.95%	67.74%	21.49%
112	0.00%	4.12%	7.28%	14.00%	74.07%	18.43%

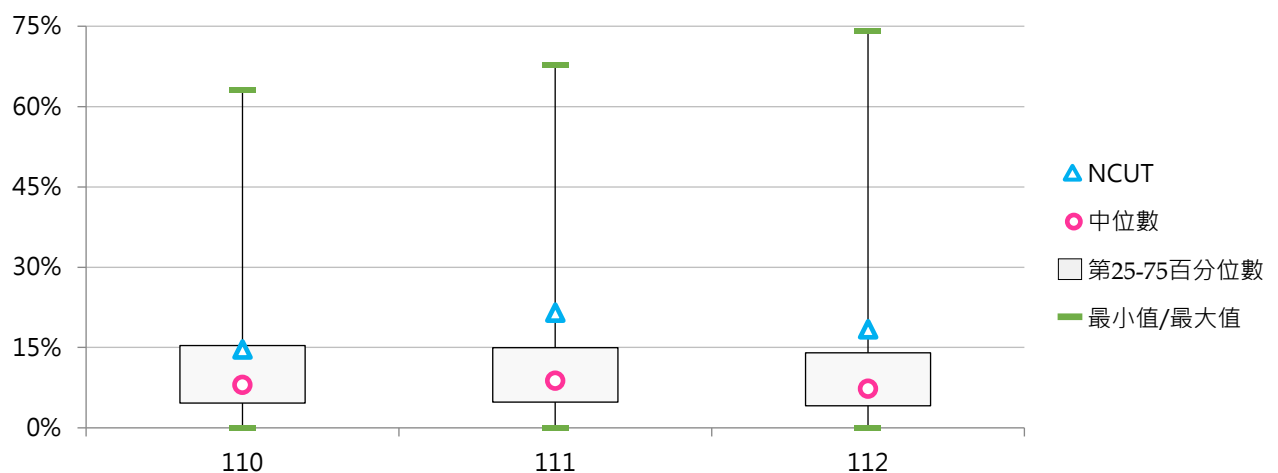



四、教師學歷

(一) 具博士學位專任教師數

< 學校依相關規定聘任之專任教授、副教授、助理教授、講師及其他教師等職級中具博士學位之人數 >

1. 112學年度各類型學校【具博士學位專任教師數】最高前三校

公立大學		私立大學		公立技專		私立技專	
NTU	1,981	FJU	632	NKUST	787	STUST	418
NCKU	1,220	TKU	624	NTUST	501	CYUT	312
NYCU	1,065	FCU	597	NTUT	452	CSU	266

2. 110~112學年度具博士學位專任教師數 - 不同類型學校

學年度	全國學校	公立學校	私立學校	大學校院	技專校院	NCUT
110	246	384	180	366	144	263
111	246	387	178	365	143	298
112	242	390	171	360	141	299

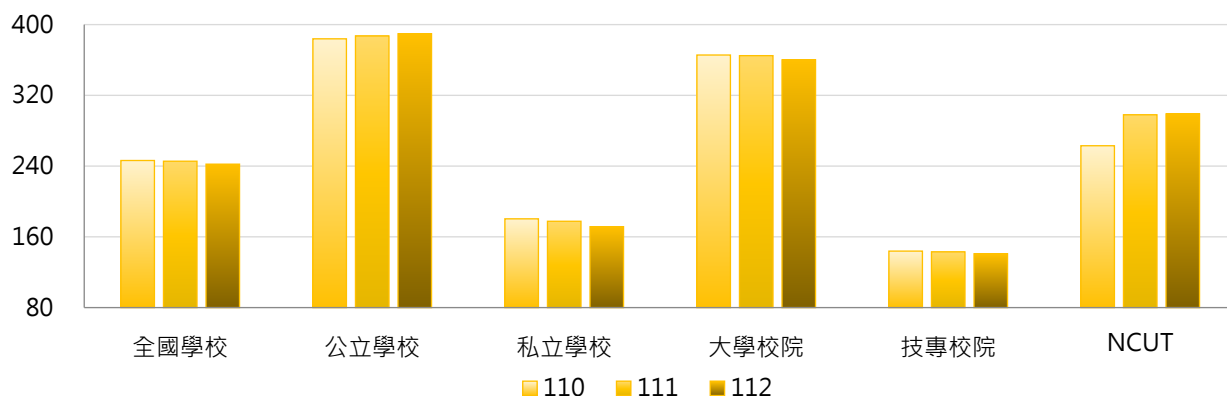

學年度	全國學校	公立大學	私立大學	公立技專	私立技專	NCUT
110	246	441	297	263	116	263
111	246	442	294	270	113	298
112	242	441	286	280	108	299

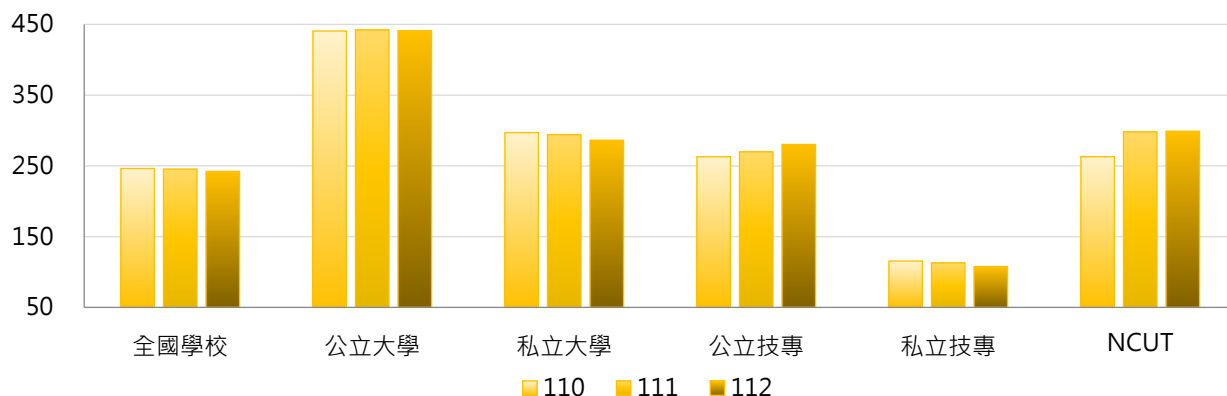

3. 110~112學年度具博士學位專任教師數 - 不同區域學校

學年度	全國學校	北部區域	中部區域	南部區域	其他區域	NCUT
110	246	260	256	231	161	263
111	246	259	255	229	162	298
112	242	255	254	226	163	299

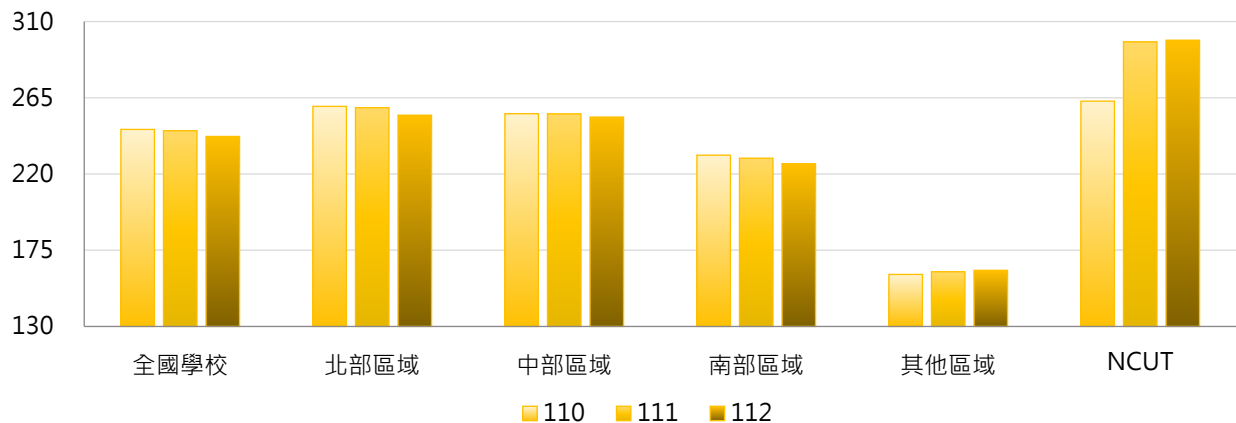

4. 110~112學年度具博士學位專任教師數 - 排序百分位數

學年度	最小值	第25百分位數	中位數	第75百分位數	最大值	NCUT
110	10	84	172	322	1,962	263
111	9	78	170	326	2,001	298
112	11	71	169	336	1,981	299

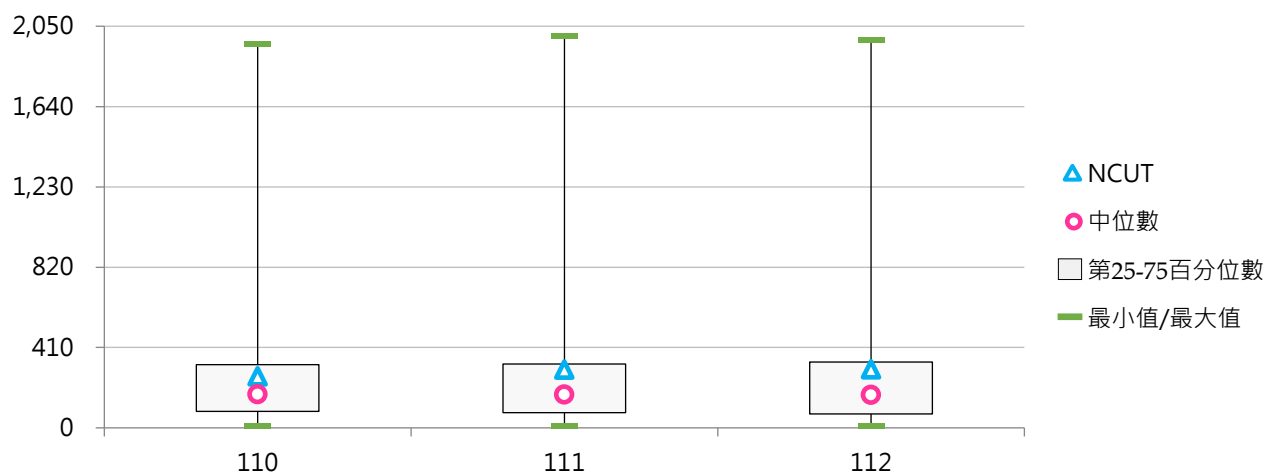



(二) 具博士學位專任教師占比

< 具博士學位專任教師數 / 全校專任教師數 >

1. 112學年度各類型學校【具博士學位專任教師占比】最高前三校

公立大學		私立大學		公立技專		私立技專	
NKNU	98.15%	DILA	100.00%	NTUT	91.31%	MCUT	87.62%
CCU	97.69%	YZU	92.95%	NKUST	91.30%	STUST	84.79%
NCU	96.53%	SCU	92.09%	NTUST	90.60%	CTUST	81.73%

2. 110~112學年度具博士學位專任教師占比 - 不同類型學校

學年度	全國學校	公立學校	私立學校	大學校院	技專校院	NCUT
110	70.90%	83.81%	64.71%	83.99%	59.66%	83.76%
111	71.73%	84.54%	65.59%	84.88%	60.44%	87.13%
112	71.93%	85.19%	65.58%	84.96%	60.75%	88.46%

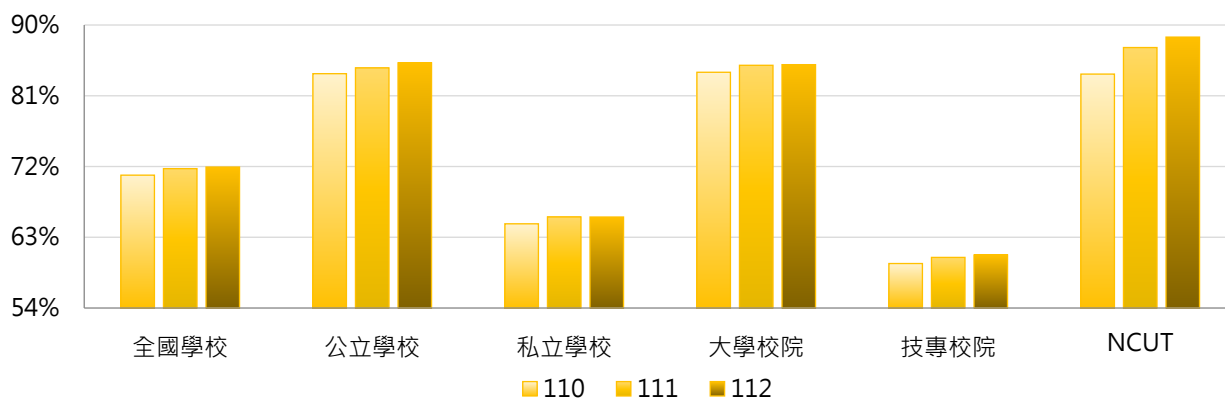

學年度	全國學校	公立大學	私立大學	公立技專	私立技專	NCUT
110	70.90%	86.75%	81.46%	77.53%	55.40%	83.76%
111	71.73%	87.22%	82.73%	78.83%	56.06%	87.13%
112	71.93%	87.74%	82.42%	79.75%	56.22%	88.46%

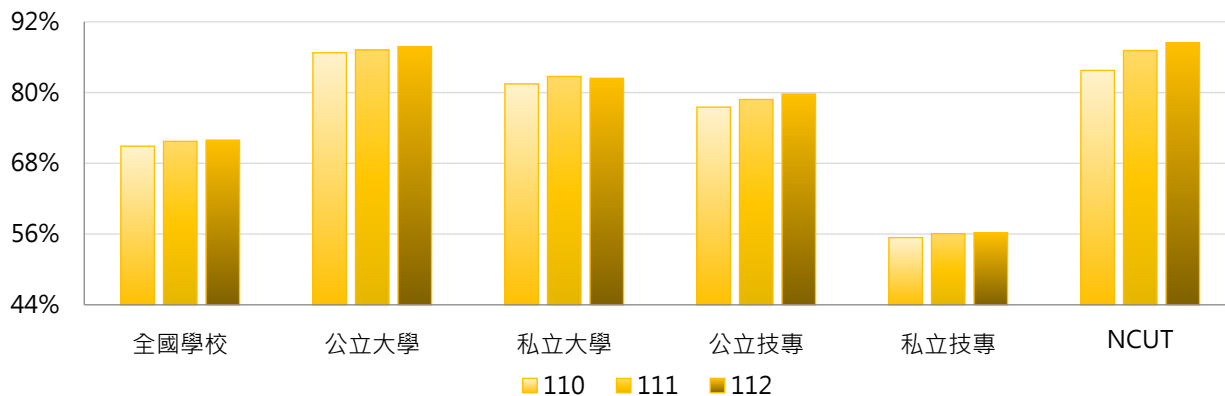

3. 110~112學年度具博士學位專任教師占比 - 不同區域學校

學年度	全國學校	北部區域	中部區域	南部區域	其他區域	NCUT
110	70.90%	70.50%	75.60%	66.65%	79.67%	83.76%
111	71.73%	71.01%	77.02%	67.66%	80.16%	87.13%
112	71.93%	71.10%	77.13%	68.04%	80.89%	88.46%

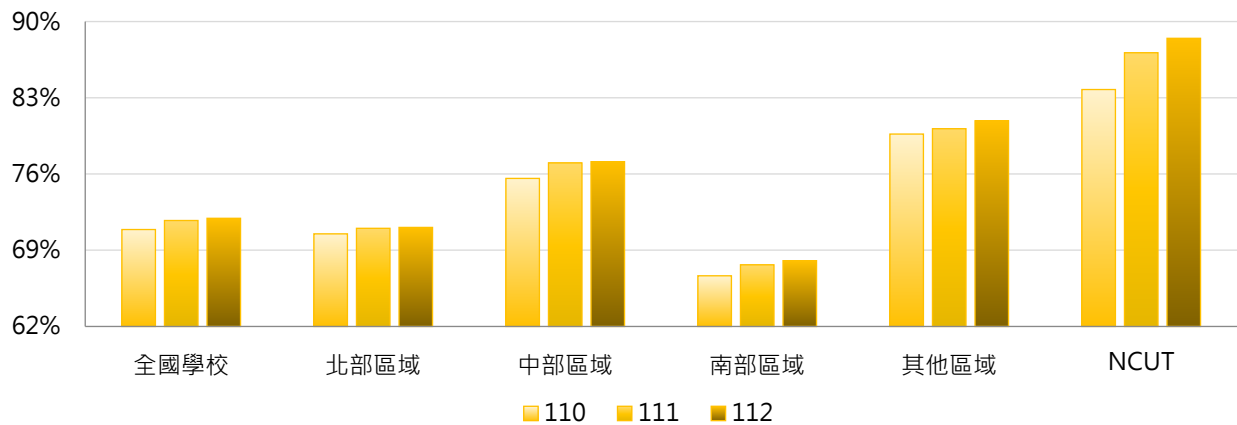

4. 110~112學年度具博士學位專任教師占比 - 排序百分位數

學年度	最小值	第25百分位數	中位數	第75百分位數	最大值	NCUT
110	16.53%	59.13%	75.28%	88.21%	98.08%	83.76%
111	16.67%	60.00%	75.11%	88.53%	100.00%	87.13%
112	14.41%	60.67%	75.33%	89.63%	100.00%	88.46%

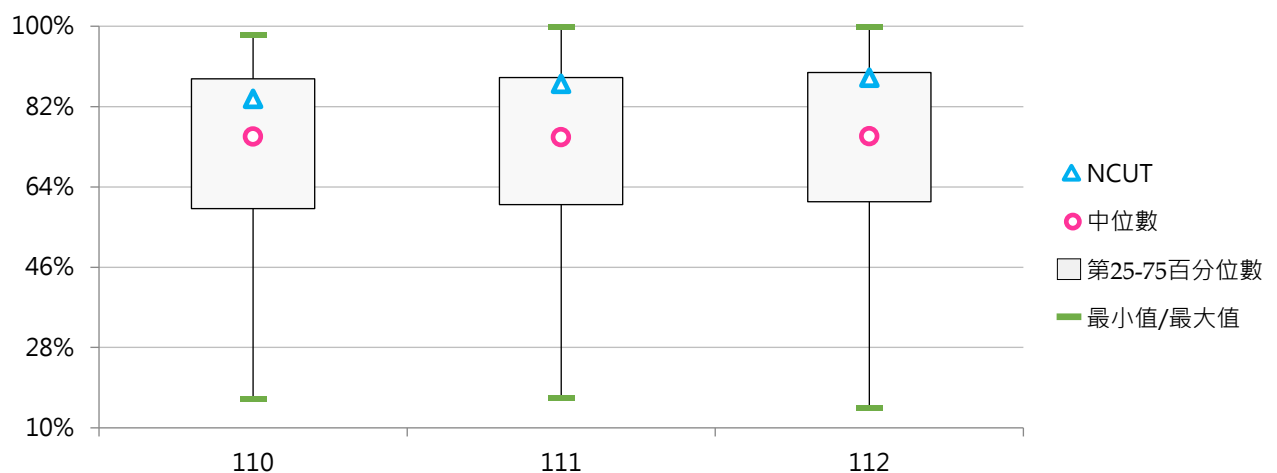

(三) 具博士學位專任講師以上教師數

< 學校依相關規定聘任之專任教授、副教授、助理教授及講師等職級中具博士學位之人數 >

1. 112學年度各類型學校【具博士學位專任講師以上教師數】最高前三校

公立大學		私立大學		公立技專		私立技專	
NTU	1,981	FJU	632	NKUST	786	STUST	417
NCKU	1,218	TKU	624	NTUST	501	CYUT	312
NYCU	1,065	FCU	597	NTUT	451	CSU	266

2. 110~112學年度具博士學位專任講師以上教師數 - 不同類型學校

學年度	全國學校	公立學校	私立學校	大專校院	技專校院	NCUT
110	246	384	180	365	144	263
111	245	387	178	365	143	298
112	242	389	171	360	141	299

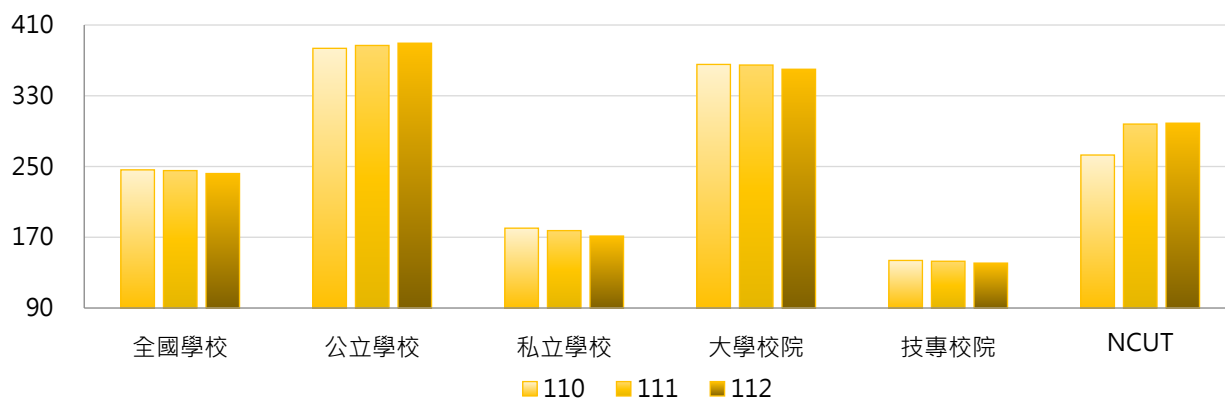

學年度	全國學校	公立大學	私立大學	公立技專	私立技專	NCUT
110	246	440	297	263	115	263
111	245	442	294	270	113	298
112	242	441	286	280	108	299

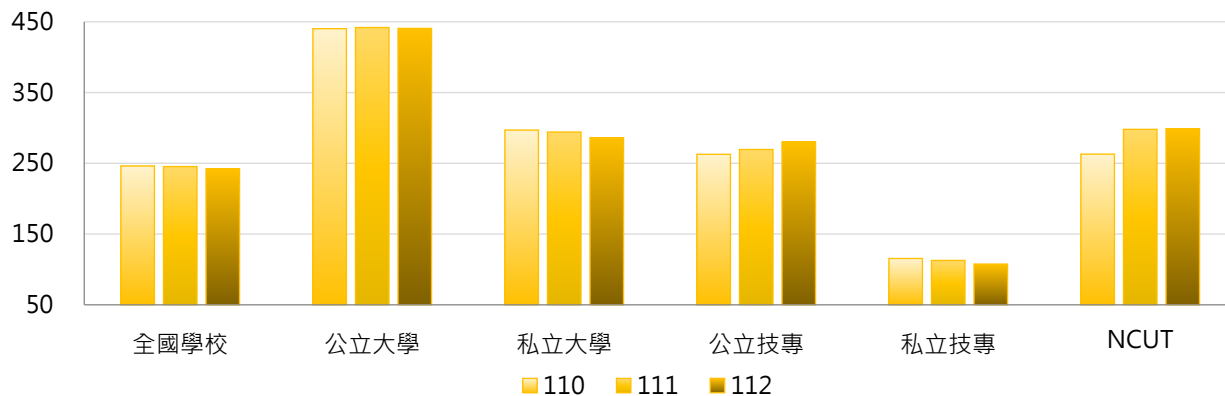

3. 110~112學年度具博士學位專任講師以上教師數 - 不同區域學校

學年度	全國學校	北部區域	中部區域	南部區域	其他區域	NCUT
110	246	260	256	231	161	263
111	245	259	255	229	162	298
112	242	255	254	226	163	299

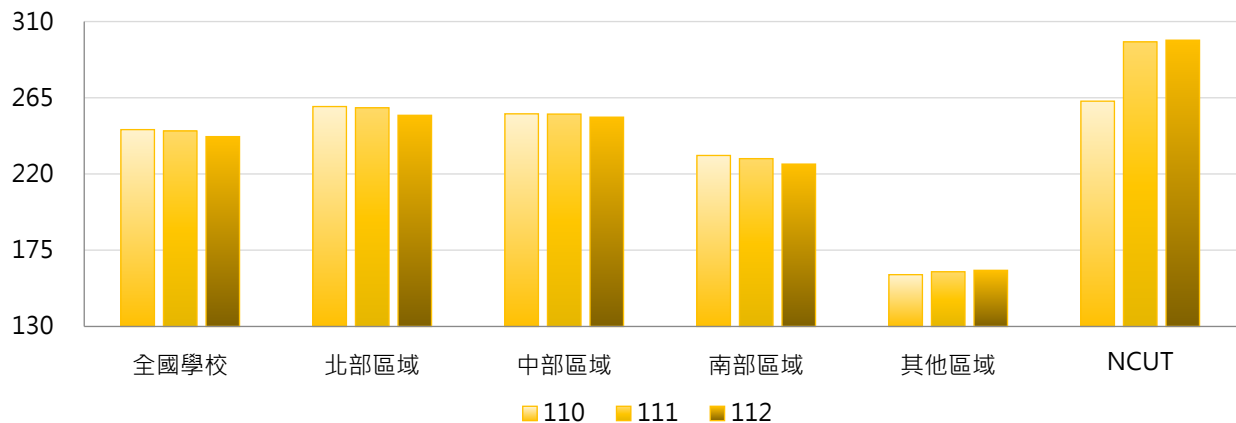

4. 110~112學年度具博士學位專任講師以上教師數 - 排序百分位數

學年度	最小值	第25百分位數	中位數	第75百分位數	最大值	NCUT
110	10	84	172	321	1,962	263
111	9	78	170	325	2,001	298
112	11	71	169	336	1,981	299

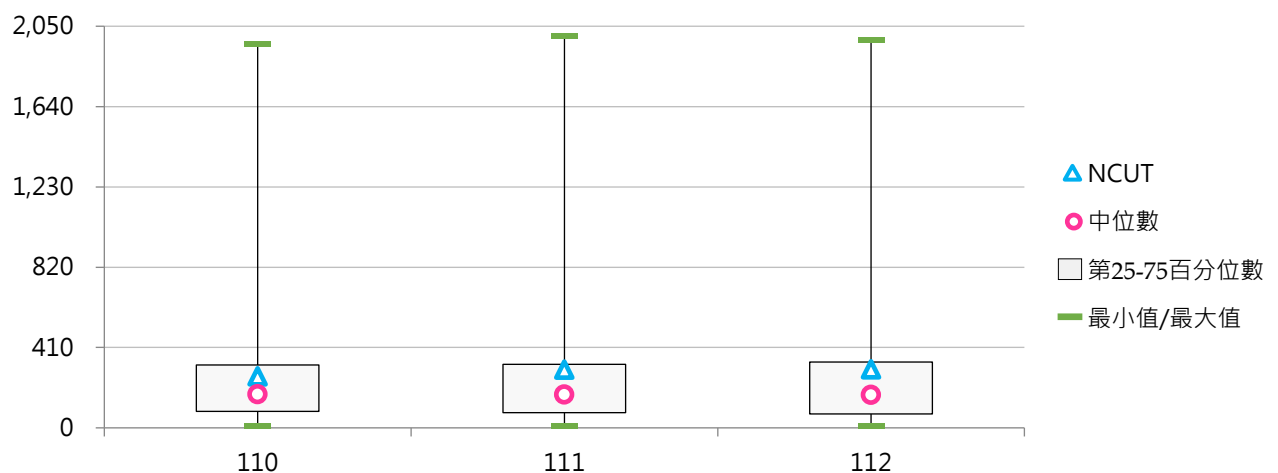



(四) 具博士學位專任講師以上教師占比

< 具博士學位專任講師以上教師數 / 專任講師以上教師數 >

1. 112學年度各類型學校【具博士學位專任講師以上教師占比】最高前三校

公立大學		私立大學		公立技專		私立技專	
NKNU	98.88%	DILA	100.00%	NTUNHS	93.89%	MCUT	88.89%
CCU	98.64%	FCU	94.76%	NTUT	93.76%	STUST	86.34%
NCU	96.68%	TKU	94.26%	NKUST	92.58%	CTUST	83.33%

2. 110~112學年度具博士學位專任講師以上教師占比 - 不同類型學校

學年度	全國學校	公立學校	私立學校	大學校院	技專校院	NCUT
110	73.47%	86.30%	67.32%	85.32%	63.30%	85.67%
111	74.22%	86.99%	68.09%	86.13%	63.98%	88.96%
112	74.46%	87.58%	68.17%	86.14%	64.43%	90.33%

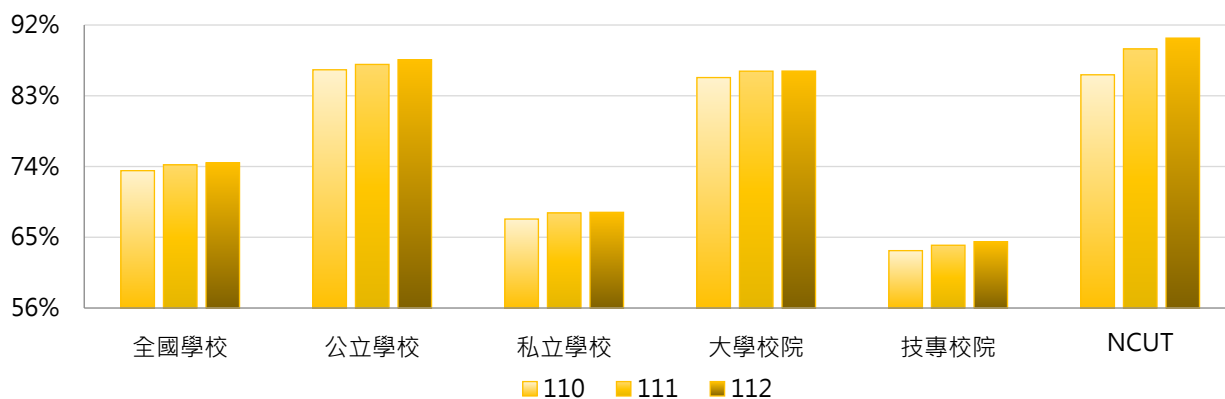

學年度	全國學校	公立大學	私立大學	公立技專	私立技專	NCUT
110	73.47%	88.42%	82.48%	81.79%	58.90%	85.67%
111	74.22%	88.81%	83.68%	83.10%	59.43%	88.96%
112	74.46%	89.26%	83.29%	84.01%	59.77%	90.33%

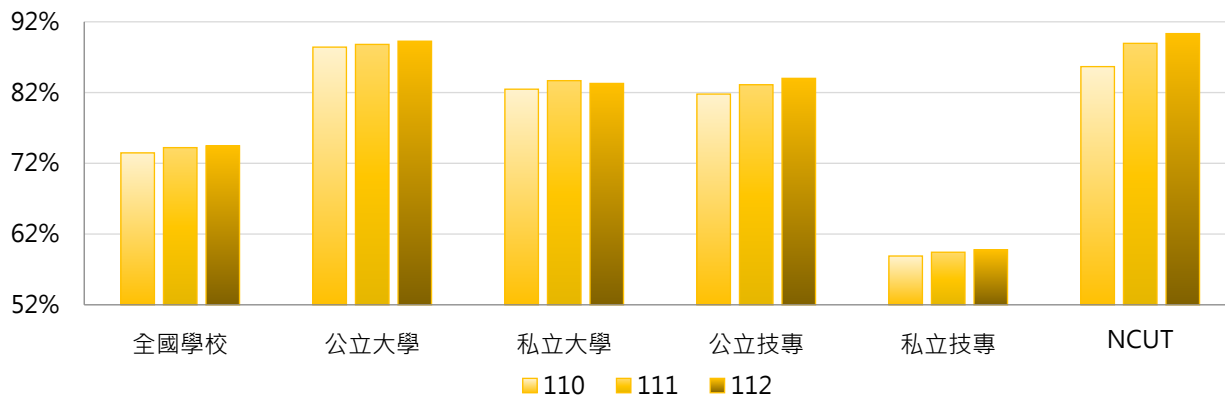

3. 110~112學年度具博士學位專任講師以上教師占比 - 不同區域學校

學年度	全國學校	北部區域	中部區域	南部區域	其他區域	NCUT
110	73.47%	72.70%	78.06%	69.97%	82.10%	85.67%
111	74.22%	73.07%	79.44%	70.91%	82.75%	88.96%
112	74.46%	73.16%	79.46%	71.48%	83.69%	90.33%

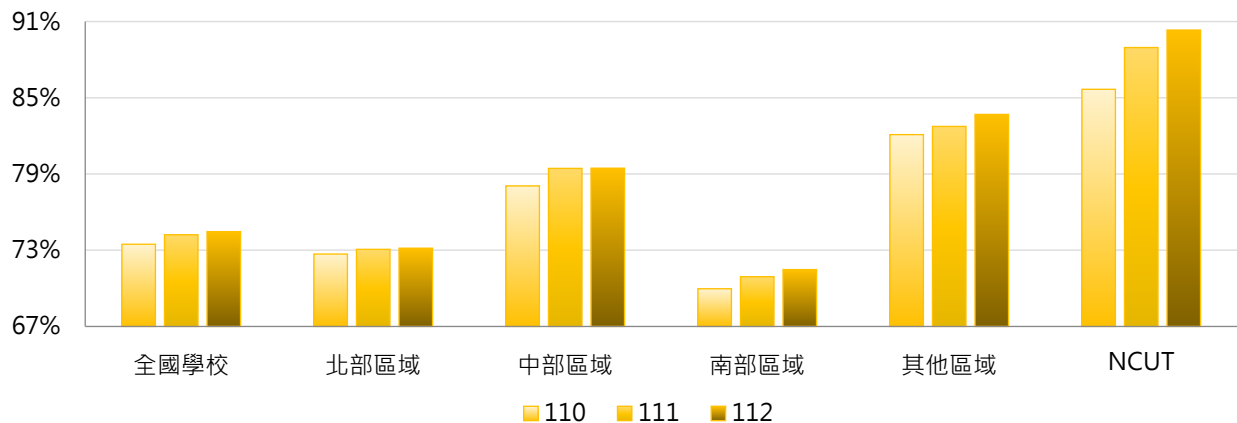

4. 110~112學年度具博士學位專任講師以上教師占比 - 排序百分位數

學年度	最小值	第25百分位數	中位數	第75百分位數	最大值	NCUT
110	19.80%	62.44%	78.44%	89.45%	98.77%	85.67%
111	20.21%	61.63%	79.05%	90.06%	100.00%	88.96%
112	17.39%	62.07%	77.89%	90.93%	100.00%	90.33%

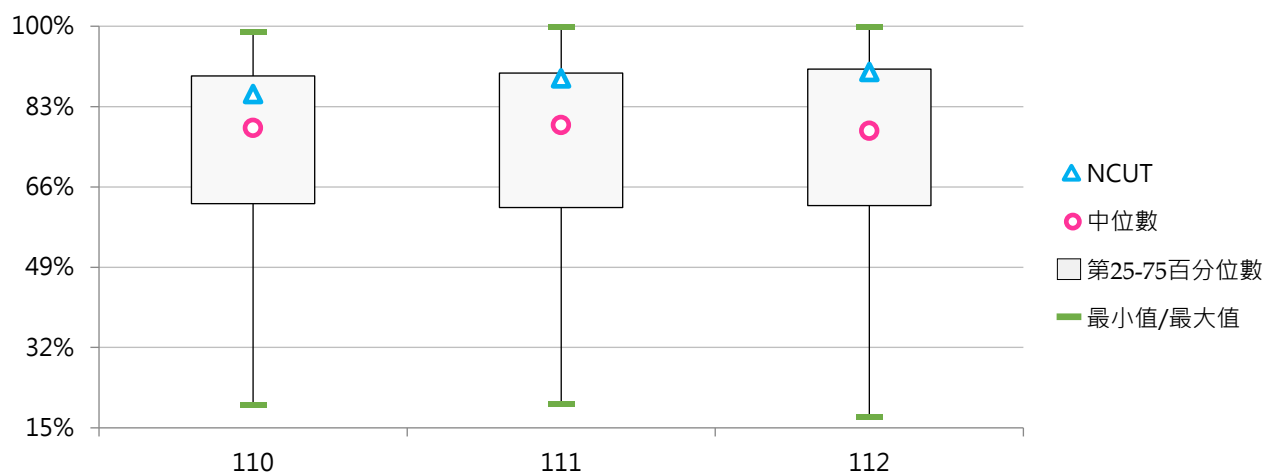

五、師生比

(一) 全校專任教師師生比

< 全校專任教師數 / 全校在學學生數 >

1. 112學年度各類型學校【全校專任教師師生比】最高前三校

公立大學		私立大學		公立技專		私立技專	
TNNUA	0.0623	MMC	0.1484	NTC	0.0860	TTC	0.1655
NTU	0.0612	TMU	0.1149	TCPA	0.0719	TF	0.1565
NSYSU	0.0593	MDU	0.0891	NPU	0.0507	SJU	0.1021

2. 110~112學年度全校專任教師師生比 - 不同類型學校

學年度	全國學校	公立學校	私立學校	大學校院	技專校院	NCUT
110	0.0410	0.0438	0.0396	0.0477	0.0352	0.0252
111	0.0422	0.0438	0.0414	0.0478	0.0373	0.0275
112	0.0453	0.0441	0.0459	0.0484	0.0427	0.0268

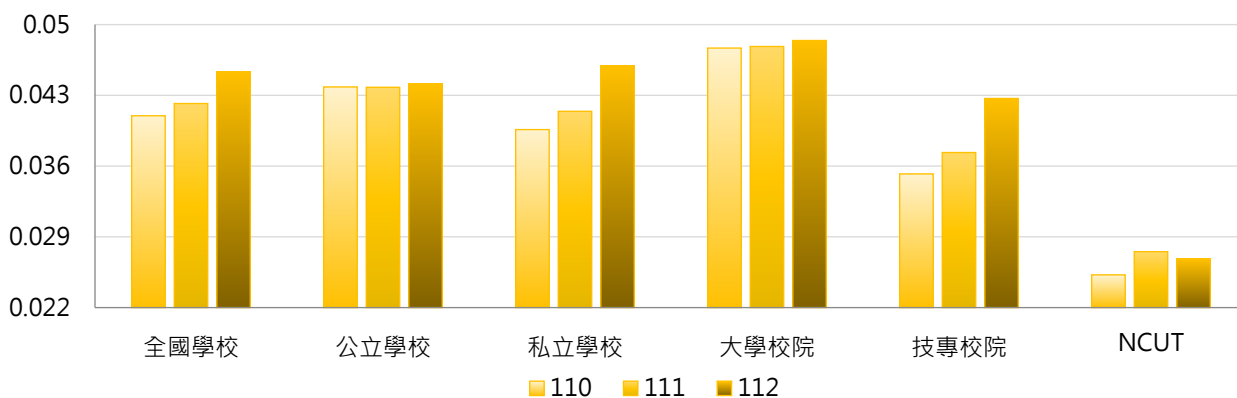

學年度	全國學校	公立大學	私立大學	公立技專	私立技專	NCUT
110	0.0410	0.0457	0.0495	0.0398	0.0341	0.0252
111	0.0422	0.0450	0.0504	0.0411	0.0364	0.0275
112	0.0453	0.0444	0.0521	0.0436	0.0425	0.0268

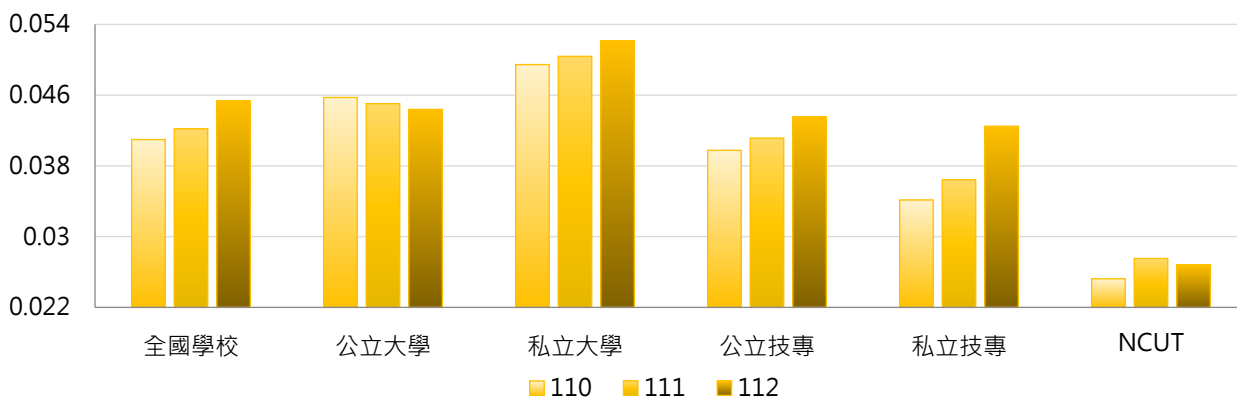

3. 110~112學年度全校專任教師師生比 - 不同區域學校

學年度	全國學校	北部區域	中部區域	南部區域	其他區域	NCUT
110	0.0410	0.0420	0.0371	0.0404	0.0500	0.0252
111	0.0422	0.0426	0.0384	0.0421	0.0541	0.0275
112	0.0453	0.0440	0.0413	0.0484	0.0574	0.0268

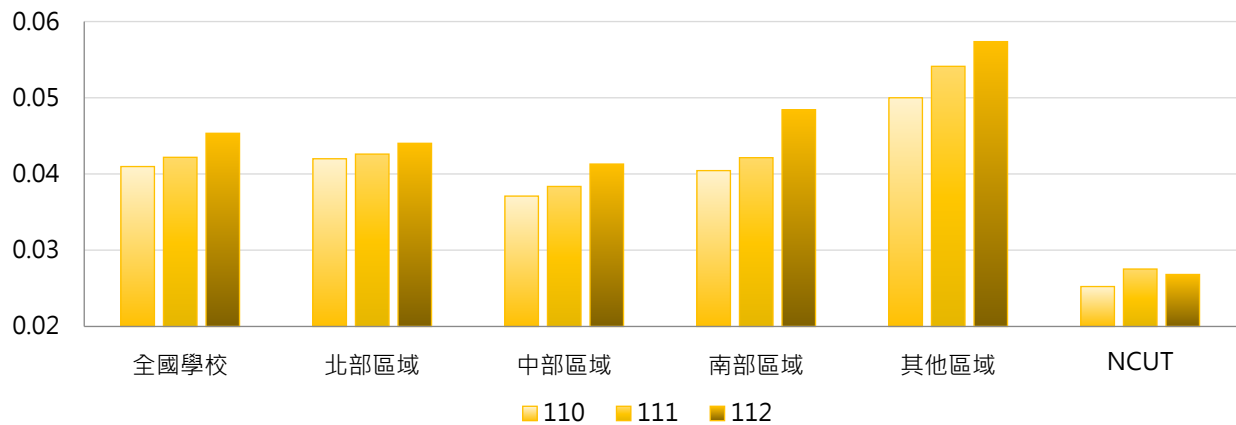

4. 110~112學年度全校專任教師師生比 - 排序百分位數

學年度	最小值	第25百分位數	中位數	第75百分位數	最大值	NCUT
110	0.0229	0.0303	0.0364	0.0454	0.1443	0.0252
111	0.0240	0.0309	0.0370	0.0482	0.1508	0.0275
112	0.0236	0.0318	0.0376	0.0499	0.1655	0.0268

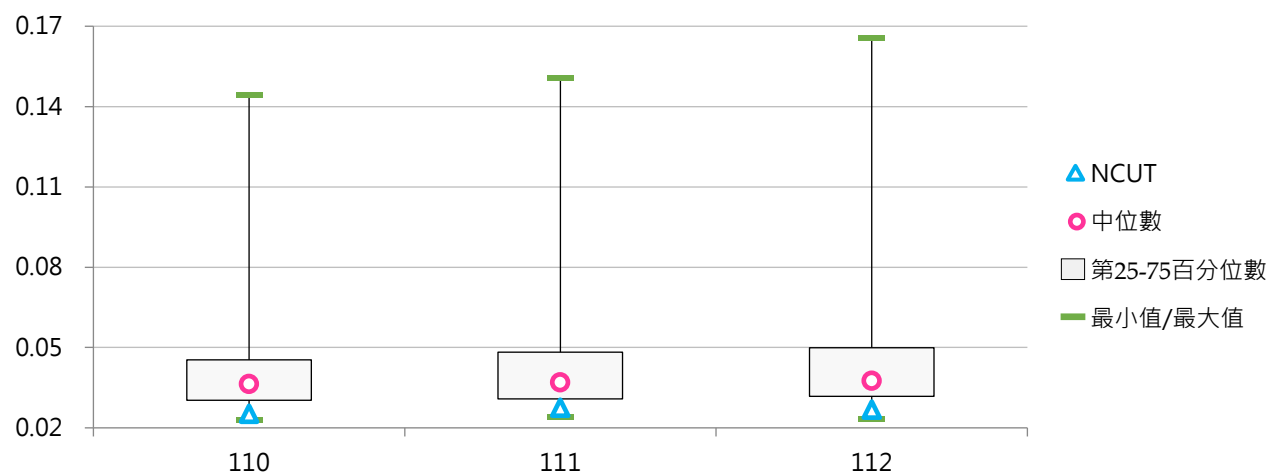

(二) 專任講師以上教師師生比

< 專任講師以上教師數 / 全校在學學生數 >

1. 112學年度各類型學校【專任講師以上教師師生比】最高前三校

公立大學		私立大學		公立技專		私立技專	
TNNUA	0.0623	MMC	0.1484	NTC	0.0860	TTC	0.1517
NTU	0.0609	TMU	0.1149	TCPA	0.0719	TF	0.1391
NSYSU	0.0592	MDU	0.0876	NPU	0.0503	SJU	0.1021

2. 110~112學年度專任講師以上教師師生比 - 不同類型學校

學年度	全國學校	公立學校	私立學校	大學校院	技專校院	NCUT
110	0.0393	0.0425	0.0377	0.0470	0.0327	0.0247
111	0.0405	0.0425	0.0396	0.0472	0.0348	0.0270
112	0.0435	0.0429	0.0437	0.0478	0.0397	0.0263

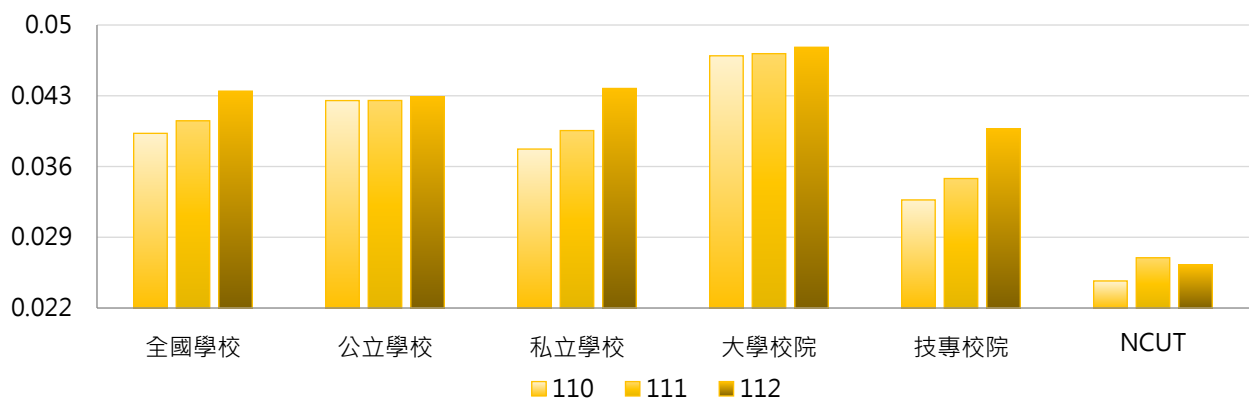

學年度	全國學校	公立大學	私立大學	公立技專	私立技專	NCUT
110	0.0393	0.0447	0.0490	0.0378	0.0315	0.0247
111	0.0405	0.0441	0.0499	0.0391	0.0338	0.0270
112	0.0435	0.0435	0.0517	0.0416	0.0393	0.0263

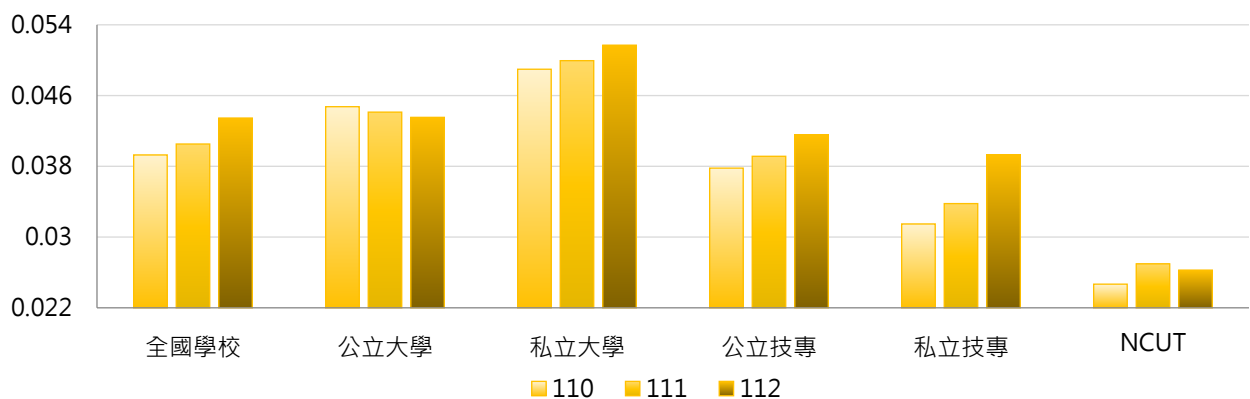

3. 110~112學年度專任講師以上教師師生比 - 不同區域學校

學年度	全國學校	北部區域	中部區域	南部區域	其他區域	NCUT
110	0.0393	0.0406	0.0358	0.0379	0.0483	0.0247
111	0.0405	0.0413	0.0371	0.0395	0.0524	0.0270
112	0.0435	0.0427	0.0400	0.0452	0.0553	0.0263

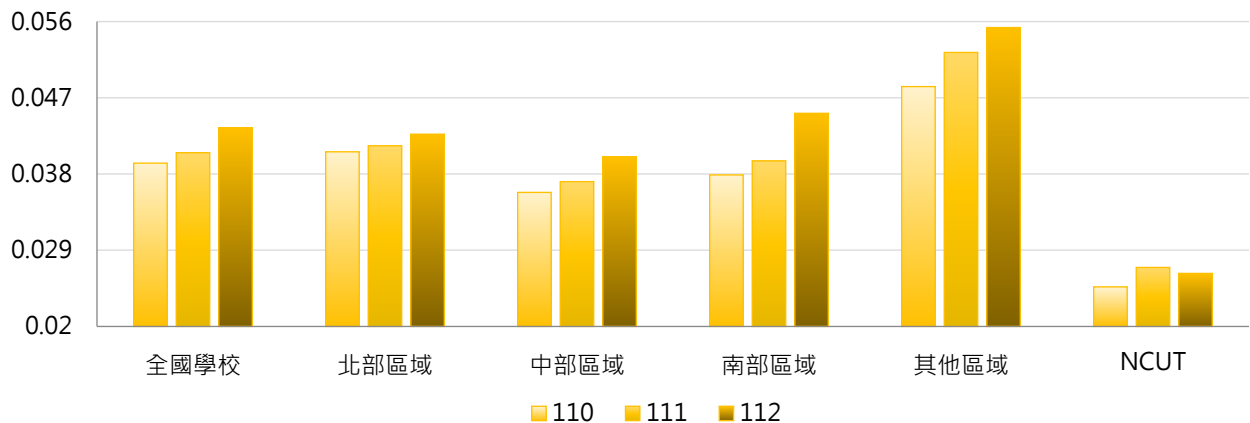

4. 110~112學年度專任講師以上教師師生比 - 排序百分位數

學年度	最小值	第25百分位數	中位數	第75百分位數	最大值	NCUT
110	0.0218	0.0289	0.0337	0.0439	0.1443	0.0247
111	0.0217	0.0294	0.0351	0.0459	0.1508	0.0270
112	0.0224	0.0301	0.0362	0.0478	0.1517	0.0263

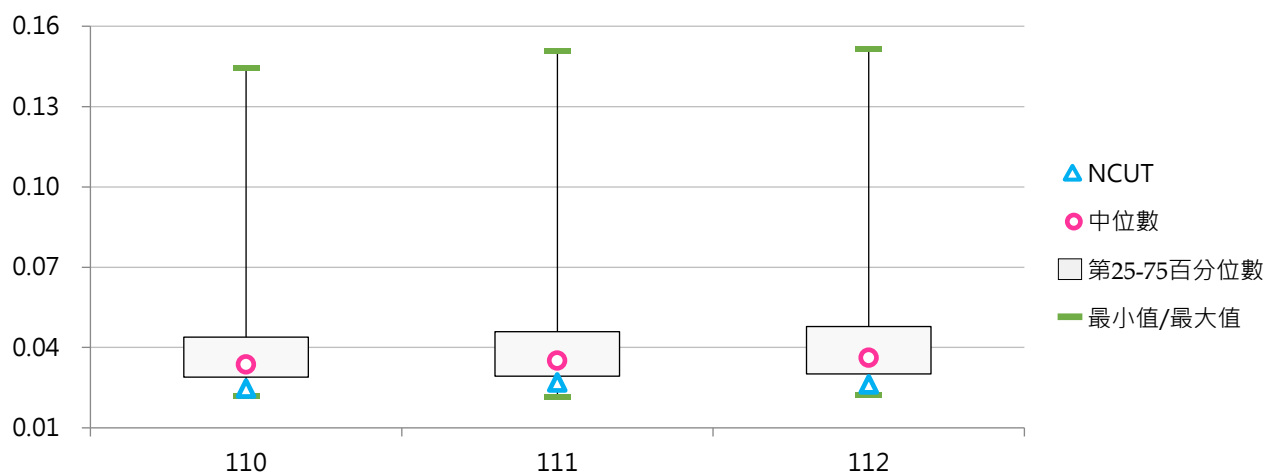

(三) 日間學制師生比

< 全校專任教師數 / 日間學制(學士班(日間)、碩士班(日間)、博士班、五專、二專(日間))在學學生數 >

1. 112學年度各類型學校【日間學制師生比】最高前三校

公立大學		私立大學		公立技專		私立技專	
NCHU	0.0667	MMC	0.1630	NTC	0.0985	TTC	0.2824
NSYSU	0.0661	MDU	0.1390	TCPA	0.0719	TF	0.1971
TNNUA	0.0644	TMU	0.1210	NPU	0.0561	DAHAN	0.1765

2. 110~112學年度日間學制師生比 - 不同類型學校

學年度	全國學校	公立學校	私立學校	大學校院	技專校院	NCUT
110	0.0504	0.0515	0.0498	0.0535	0.0476	0.0412
111	0.0522	0.0513	0.0527	0.0537	0.0510	0.0442
112	0.0567	0.0514	0.0593	0.0548	0.0584	0.0423

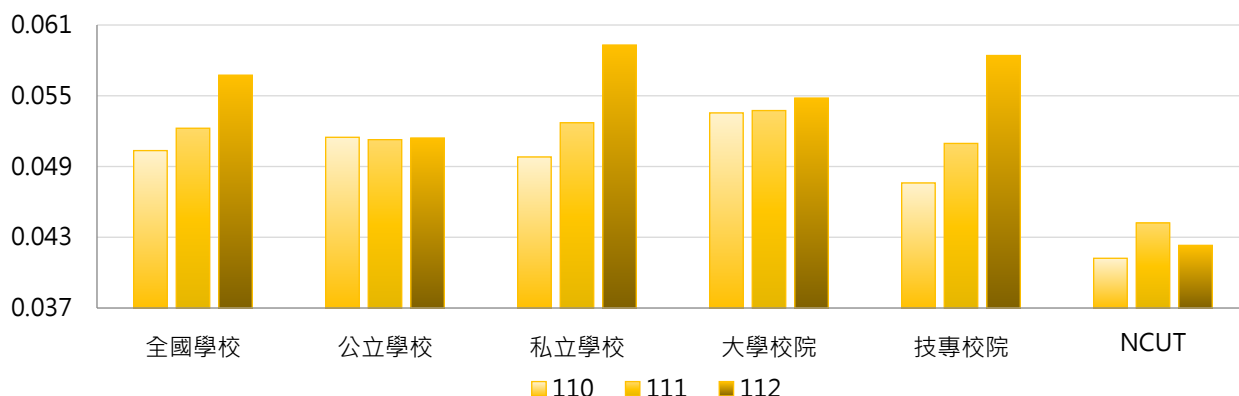

學年度	全國學校	公立大學	私立大學	公立技專	私立技專	NCUT
110	0.0504	0.0531	0.0539	0.0479	0.0475	0.0412
111	0.0522	0.0522	0.0551	0.0493	0.0514	0.0442
112	0.0567	0.0513	0.0580	0.0516	0.0600	0.0423

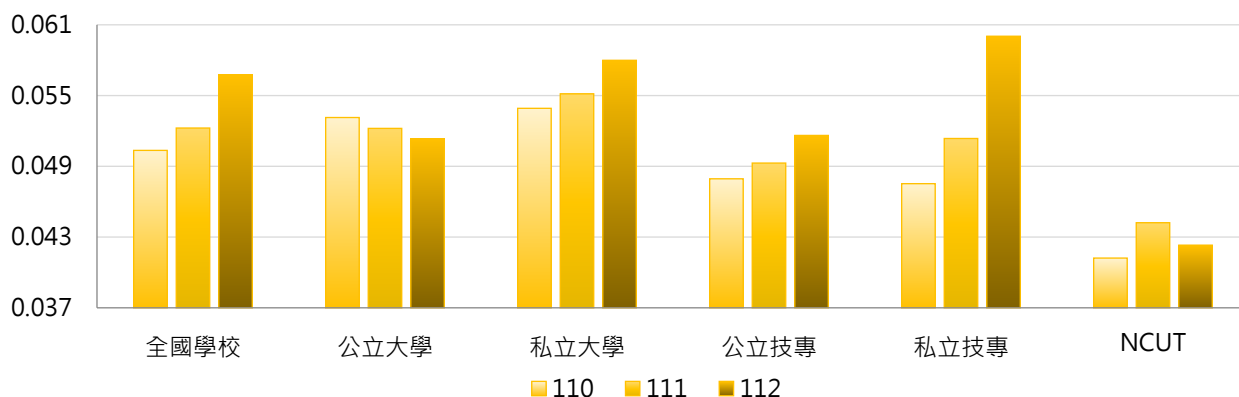

3. 110~112學年度日間學制師生比 - 不同區域學校

學年度	全國學校	北部區域	中部區域	南部區域	其他區域	NCUT
110	0.0504	0.0500	0.0473	0.0501	0.0683	0.0412
111	0.0522	0.0507	0.0497	0.0526	0.0760	0.0442
112	0.0567	0.0527	0.0543	0.0612	0.0809	0.0423

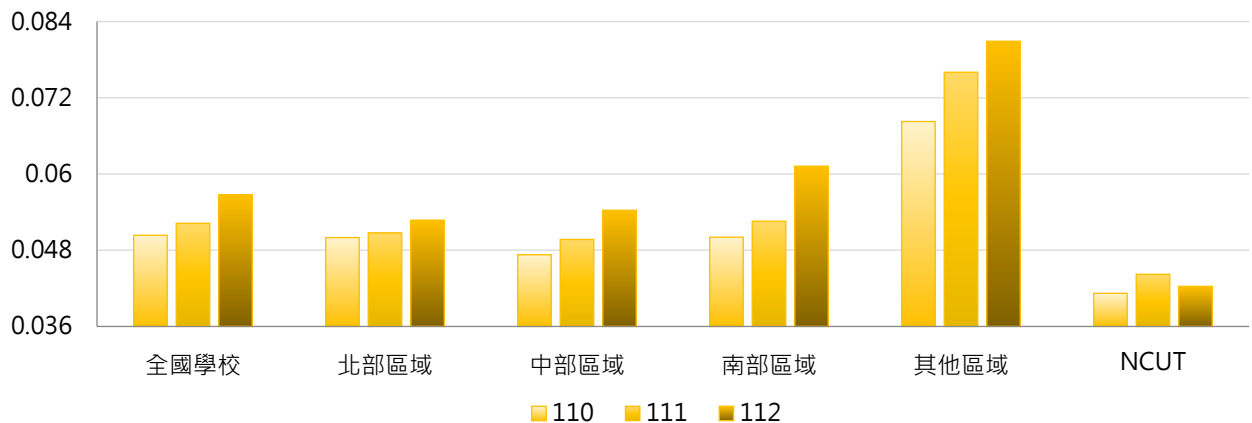

4. 110~112學年度日間學制師生比 - 排序百分位數

學年度	最小值	第25百分位數	中位數	第75百分位數	最大值	NCUT
110	0.0295	0.0382	0.0463	0.0556	0.1635	0.0412
111	0.0302	0.0386	0.0472	0.0582	0.1673	0.0442
112	0.0295	0.0401	0.0472	0.0613	0.2824	0.0423

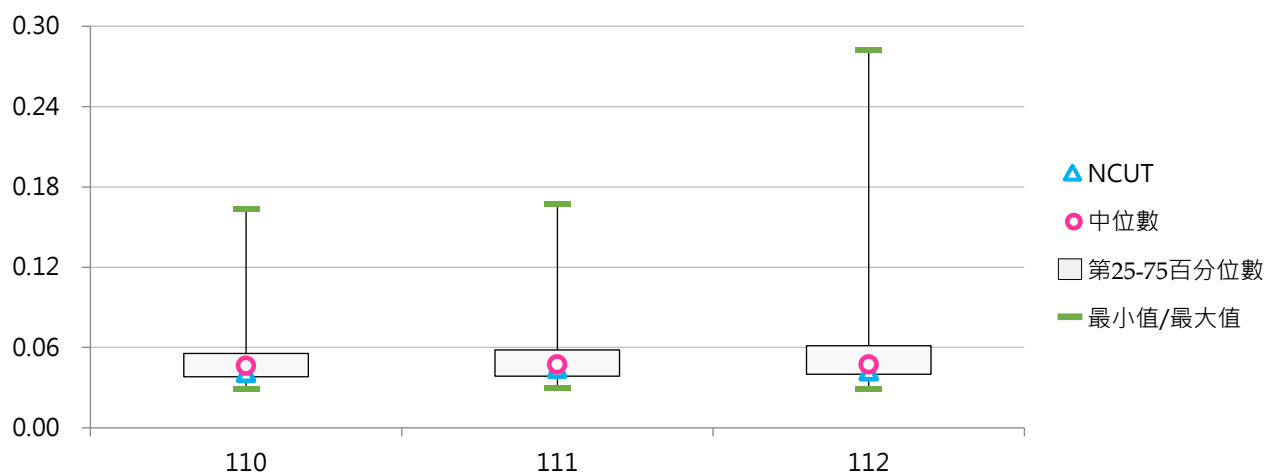

(四) 研究生師生比

< 專任助理教授以上教師數 / 研究生(碩士班(日間)、碩士在職專班、博士班)學生數 >

1. 112學年度各類型學校【研究生師生比】最高前三校

公立大學		私立大學		公立技專		私立技專	
NUU	0.521	UKN	12.400	NPU	1.135	NANYA	35.000
NQU	0.464	AU	1.351	NKUHT	0.723	LIT	7.071
NIU	0.302	MMC	1.217	NTCUST	0.574	HDUT	2.821

2. 110~112學年度研究生師生比 - 不同類型學校

學年度	全國學校	公立學校	私立學校	大學校院	技專校院	NCUT
110	0.610	0.212	0.816	0.319	0.924	0.307
111	0.641	0.211	0.864	0.368	0.937	0.315
112	0.930	0.214	1.297	0.446	1.445	0.298

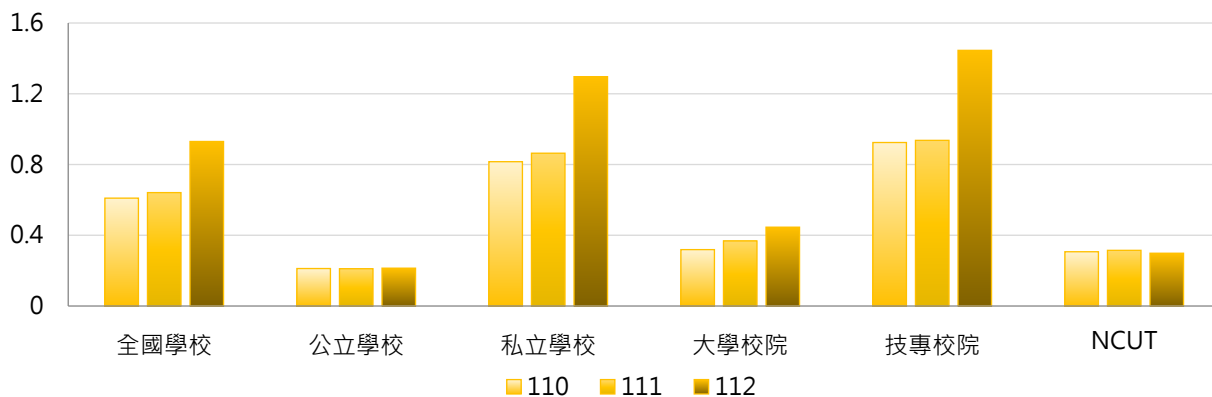

學年度	全國學校	公立大學	私立大學	公立技專	私立技專	NCUT
110	0.610	0.164	0.460	0.340	1.065	0.307
111	0.641	0.161	0.557	0.343	1.079	0.315
112	0.930	0.158	0.709	0.363	1.700	0.298

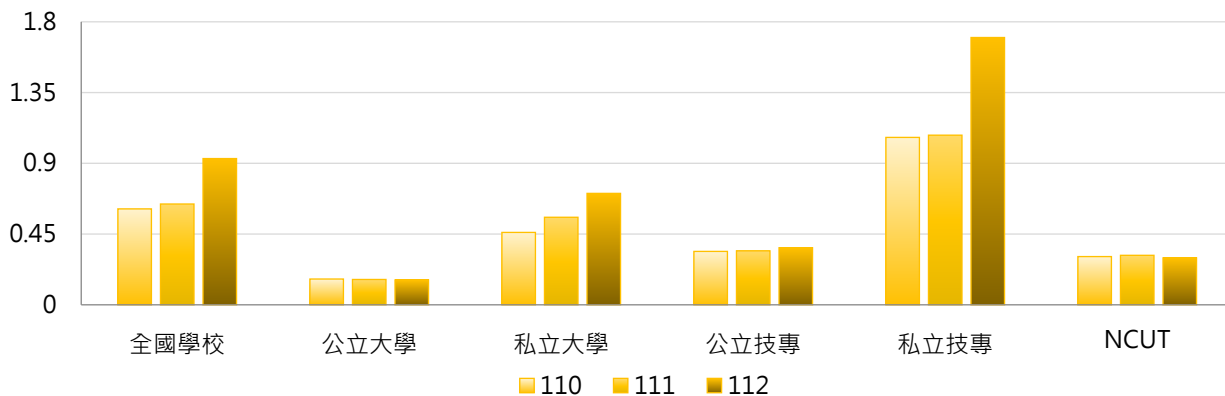

3. 110~112學年度研究生師生比 - 不同區域學校

學年度	全國學校	北部區域	中部區域	南部區域	其他區域	NCUT
110	0.610	0.713	0.536	0.487	0.567	0.307
111	0.641	0.814	0.462	0.492	0.509	0.315
112	0.930	1.396	0.454	0.524	0.497	0.298

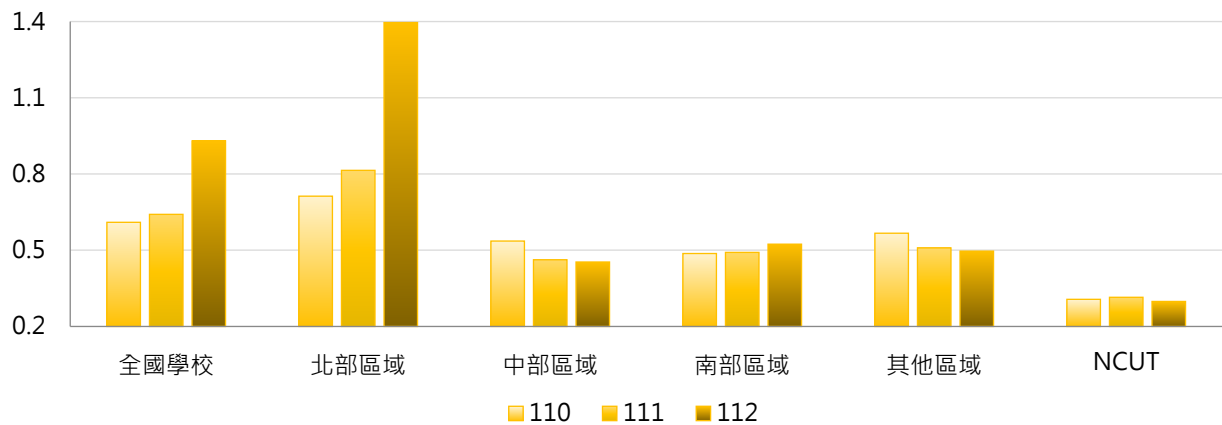

4. 110~112學年度研究生師生比 - 排序百分位數

學年度	最小值	第25百分位數	中位數	第75百分位數	最大值	NCUT
110	0.079	0.177	0.342	0.689	4.455	0.307
111	0.078	0.173	0.354	0.638	9.750	0.315
112	0.078	0.177	0.340	0.749	35.000	0.298

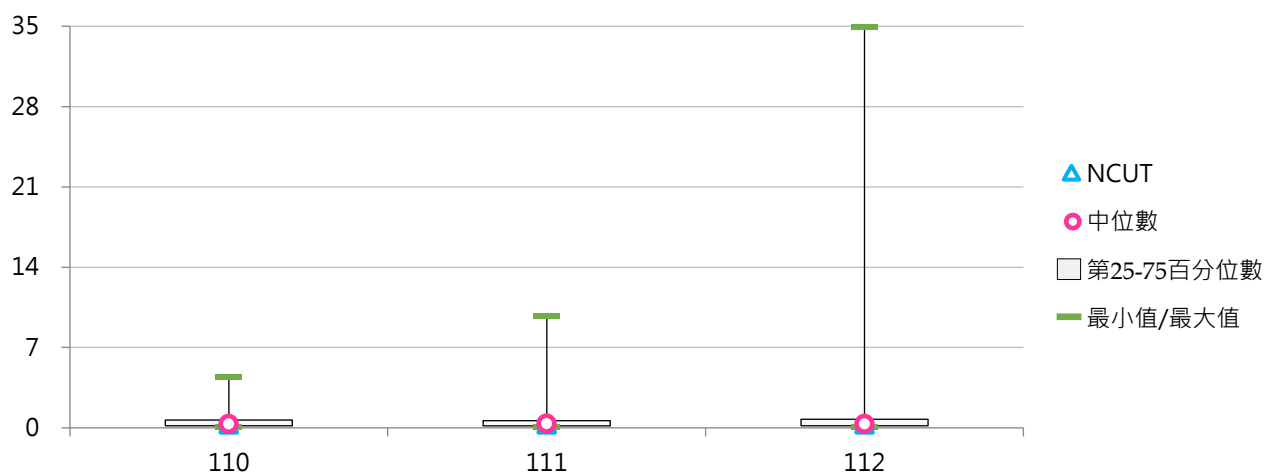



六、授課負荷

(一) 專任教授平均每週授課時數

< 學校各系(所)專任教授每週授課時數加總除以專任教授總人數之平均 >

1. 112學年度各類型學校【專任教授平均每週授課時數】最低前三校

公立大學		私立大學		公立技專		私立技專	
NTHU	5.43	TMU	4.01	NTUST	6.85	CTCN	0.00
NTU	5.43	HCU	4.58	YUNTECH	7.95	DAHAN	2.00
NYCU	5.50	MMC	4.92	TCPA	8.00	HSC	2.00

2. 110~112學年度專任教授平均每週授課時數 - 不同類型學校

學年度	全國學校	公立學校	私立學校	大學校院	技專校院	NCUT
110	8.26	9.59	7.60	8.19	8.31	14.69
111	8.30	9.58	7.65	8.16	8.43	14.40
112	8.18	9.39	7.57	8.20	8.16	13.90

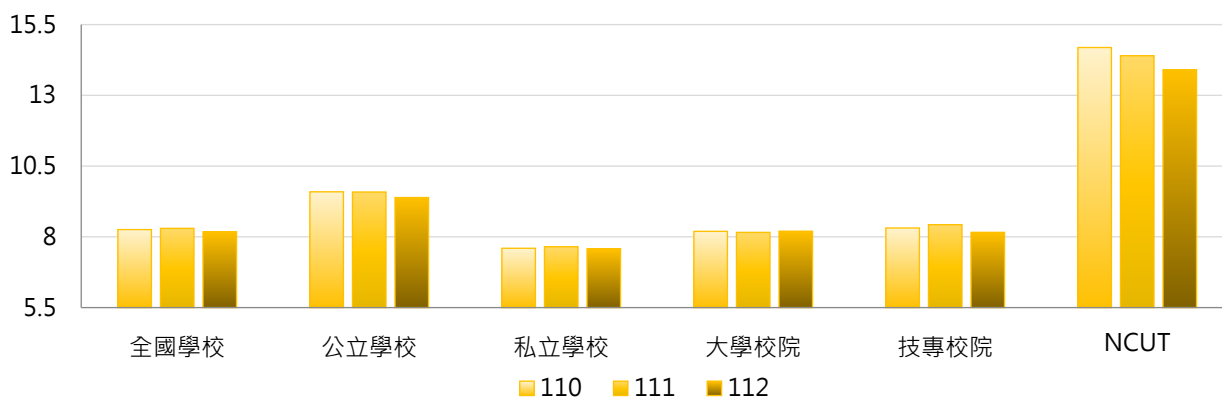

學年度	全國學校	公立大學	私立大學	公立技專	私立技專	NCUT
110	8.26	9.09	7.37	10.66	7.73	14.69
111	8.30	9.27	7.14	10.25	7.96	14.40
112	8.18	9.19	7.30	9.82	7.74	13.90

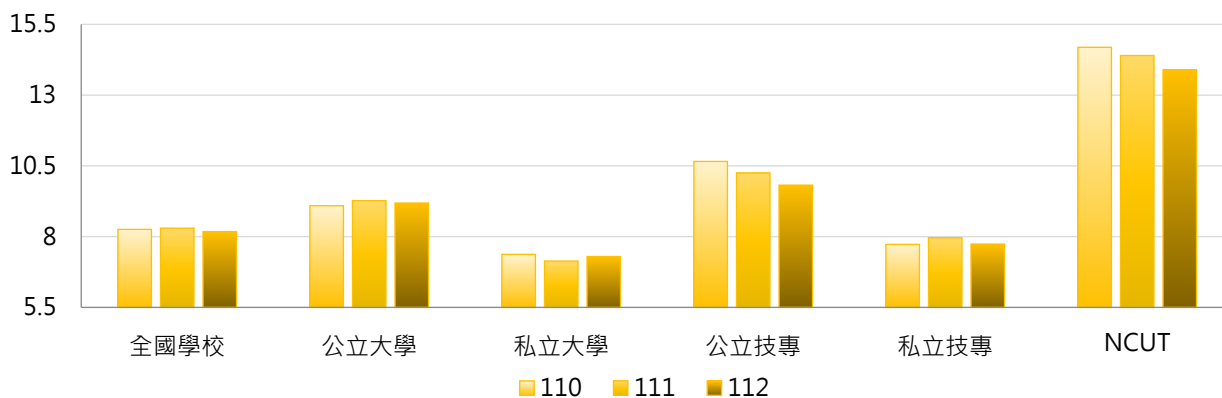

3. 110~112學年度專任教授平均每週授課時數 - 不同區域學校

學年度	全國學校	北部區域	中部區域	南部區域	其他區域	NCUT
110	8.26	8.06	8.79	8.18	8.39	14.69
111	8.30	7.99	8.71	8.47	8.71	14.40
112	8.18	7.82	8.60	8.57	8.02	13.90

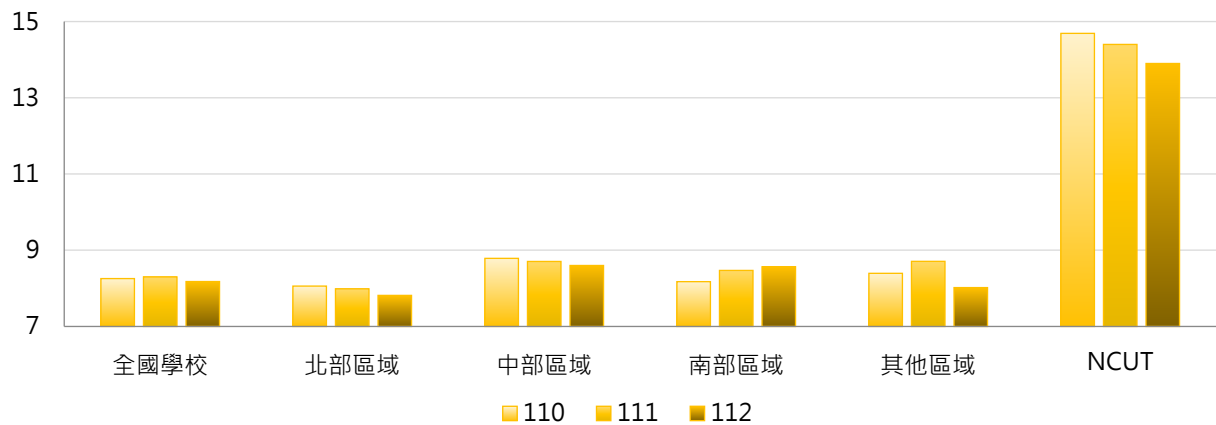

4. 110~112學年度專任教授平均每週授課時數 - 排序百分位數

學年度	最小值	第25百分位數	中位數	第75百分位數	最大值	NCUT
110	0.00	6.84	8.37	9.82	14.69	14.69
111	3.00	6.88	8.20	9.59	14.95	14.40
112	0.00	7.02	8.20	9.60	15.14	13.90

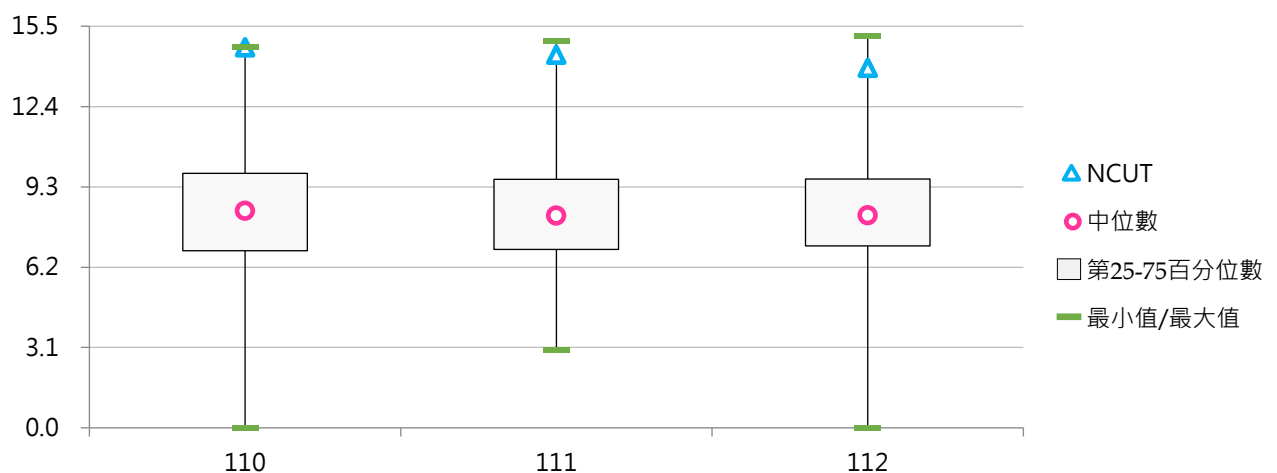



(二) 專任副教授平均每週授課時數

< 學校各系(所)專任副教授每週授課時數加總除以專任副教授總人數之平均 >

1. 112學年度各類型學校【專任副教授平均每週授課時數】最低前三校

公立大學		私立大學		公立技專		私立技專	
NTU	5.97	TMU	4.38	TCPA	8.93	TZUHUI	4.00
NTHU	6.76	MMC	5.25	NTUST	9.09	YUHING	6.17
NYCU	6.78	MDU	5.97	YUNTECH	9.11	TWU	6.55

2. 110~112學年度專任副教授平均每週授課時數 - 不同類型學校

學年度	全國學校	公立學校	私立學校	大學校院	技專校院	NCUT
110	10.20	10.67	9.98	9.57	10.74	16.55
111	10.15	10.65	9.91	9.56	10.65	16.01
112	10.03	10.43	9.84	9.60	10.40	15.54

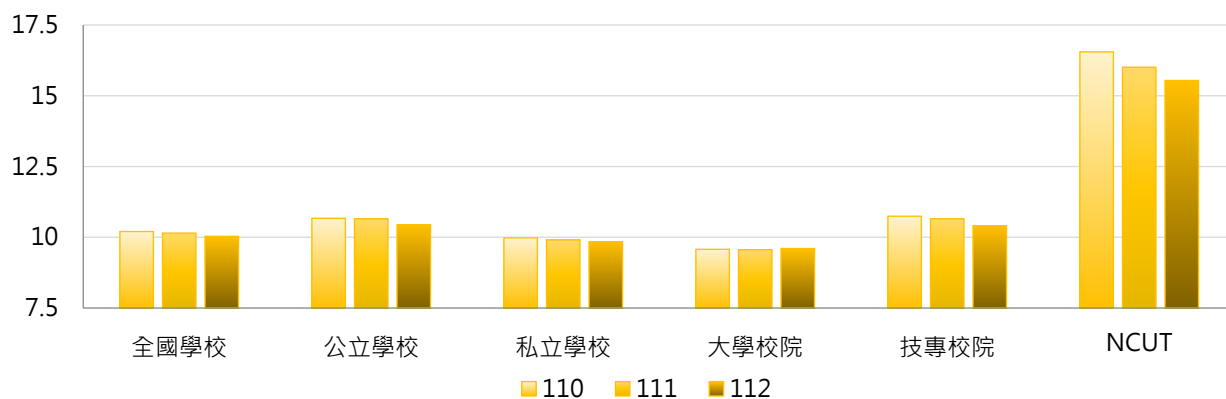

學年度	全國學校	公立大學	私立大學	公立技專	私立技專	NCUT
110	10.20	10.10	9.09	11.88	10.47	16.55
111	10.15	10.19	8.99	11.64	10.42	16.01
112	10.03	10.08	9.17	11.19	10.21	15.54

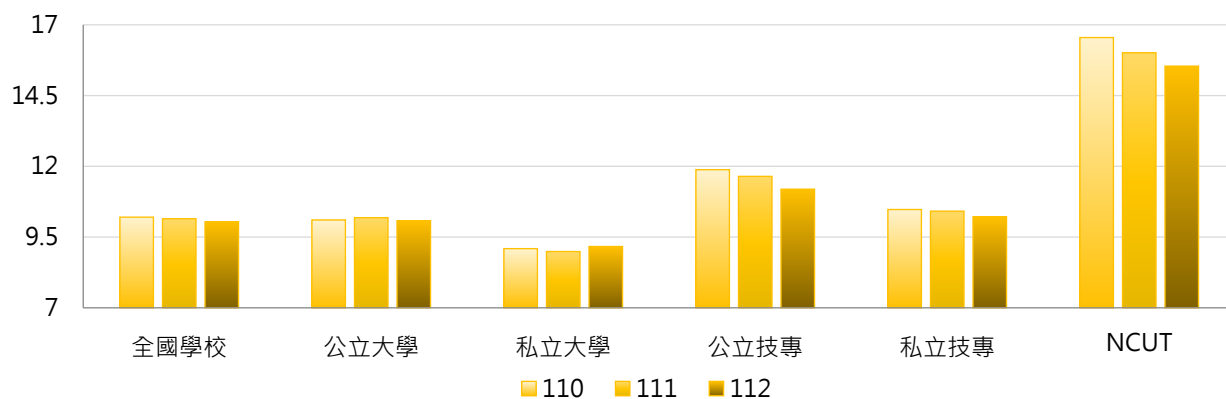

3. 110~112學年度專任副教授平均每週授課時數 - 不同區域學校

學年度	全國學校	北部區域	中部區域	南部區域	其他區域	NCUT
110	10.20	9.87	10.85	10.19	10.92	16.55
111	10.15	9.87	10.76	10.13	10.51	16.01
112	10.03	9.81	10.53	10.00	10.39	15.54

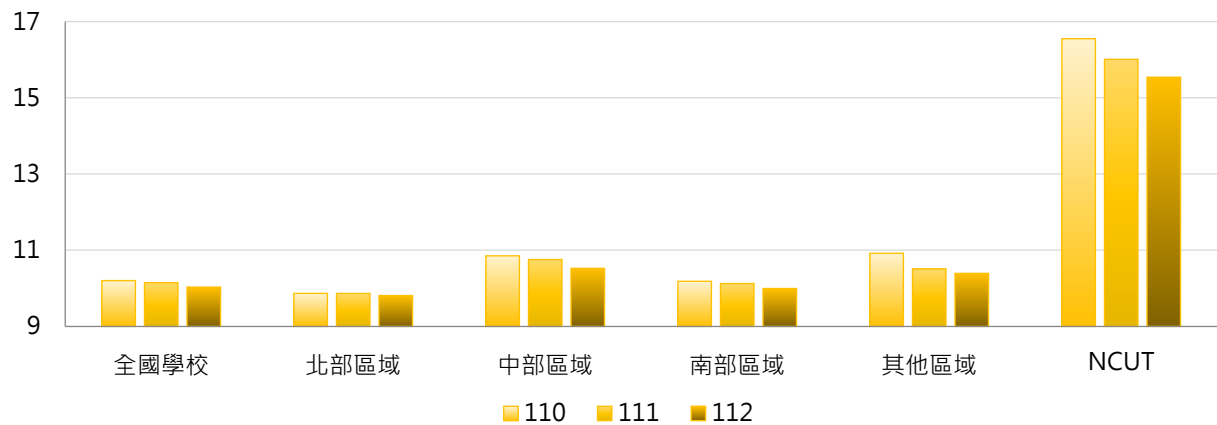

4. 110~112學年度專任副教授平均每週授課時數 - 排序百分位數

學年度	最小值	第25百分位數	中位數	第75百分位數	最大值	NCUT
110	2.00	9.16	10.25	11.33	16.55	16.55
111	2.00	9.22	10.19	11.30	16.28	16.01
112	4.00	8.94	9.97	11.22	16.05	15.54

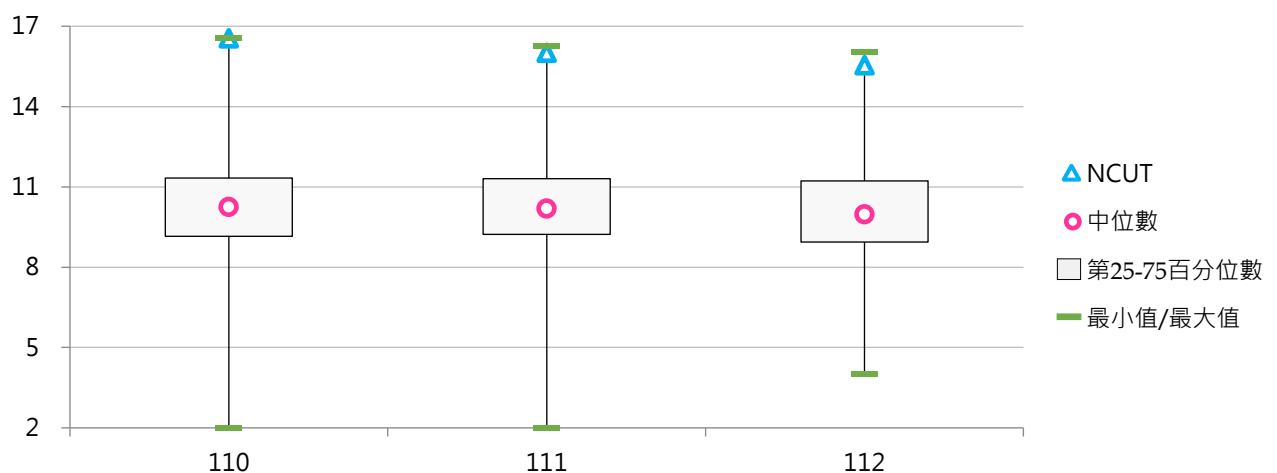



(三) 專任助理教授平均每週授課時數

< 學校各系(所)專任助理教授每週授課時數加總除以專任助理教授總人數之平均 >

1. 112學年度各類型學校【專任助理教授平均每週授課時數】最低前三校

公立大學		私立大學		公立技專		私立技專	
NTHU	5.98	TMU	2.76	NTUST	9.06	TAJEN	8.00
NTU	6.39	CMU	5.89	TCPA	9.58	TWU	8.64
NYCU	6.82	MMC	6.88	NTC	10.06	SZMC	9.30

2. 110~112學年度專任助理教授平均每週授課時數 - 不同類型學校

學年度	全國學校	公立學校	私立學校	大學校院	技專校院	NCUT
110	11.07	10.95	11.13	9.84	12.14	14.52
111	10.96	10.84	11.01	9.76	11.99	14.27
112	10.91	10.68	11.02	9.86	11.81	14.72

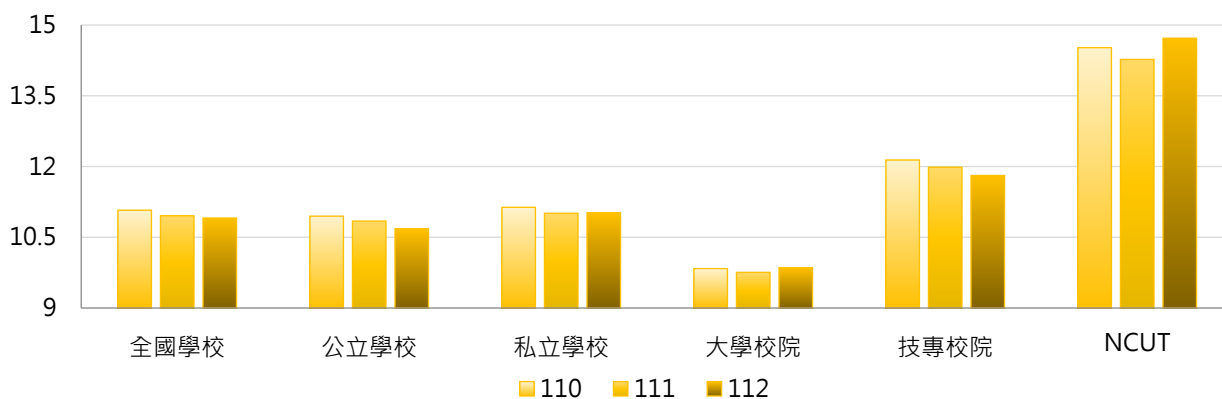

學年度	全國學校	公立大學	私立大學	公立技專	私立技專	NCUT
110	11.07	10.21	9.49	12.52	12.05	14.52
111	10.96	10.25	9.30	12.11	11.96	14.27
112	10.91	10.19	9.55	11.71	11.83	14.72

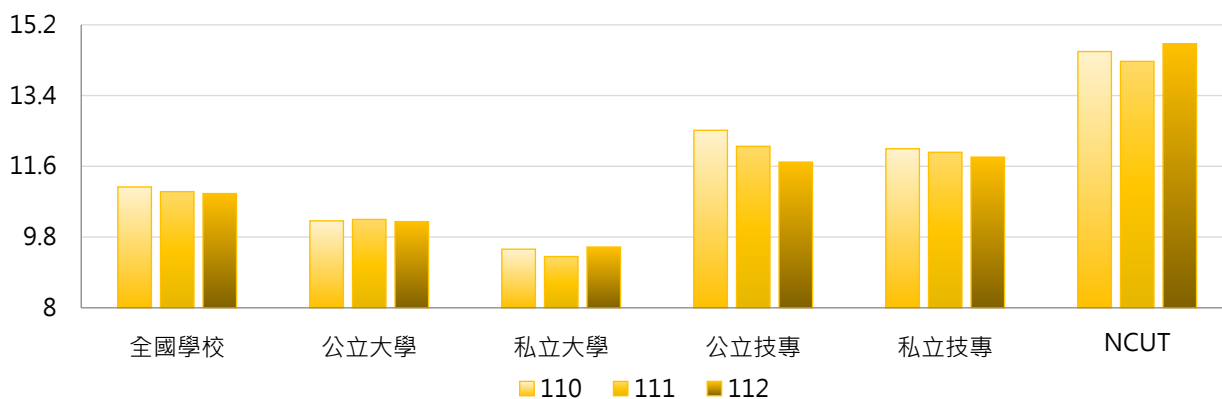

3. 110~112學年度專任助理教授平均每週授課時數 - 不同區域學校

學年度	全國學校	北部區域	中部區域	南部區域	其他區域	NCUT
110	11.07	10.79	11.40	11.30	11.19	14.52
111	10.96	10.72	11.29	11.09	11.13	14.27
112	10.91	10.71	11.26	11.04	10.64	14.72

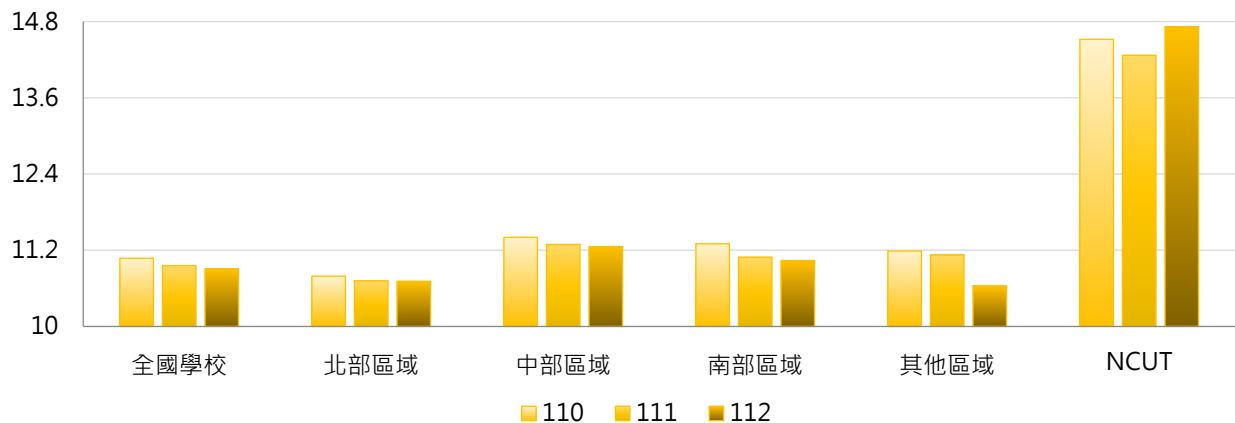

4. 110~112學年度專任助理教授平均每週授課時數 - 排序百分位數

學年度	最小值	第25百分位數	中位數	第75百分位數	最大值	NCUT
110	3.19	10.00	11.28	12.46	16.55	14.52
111	2.82	9.87	11.11	12.18	15.74	14.27
112	2.76	9.73	11.01	12.05	16.16	14.72

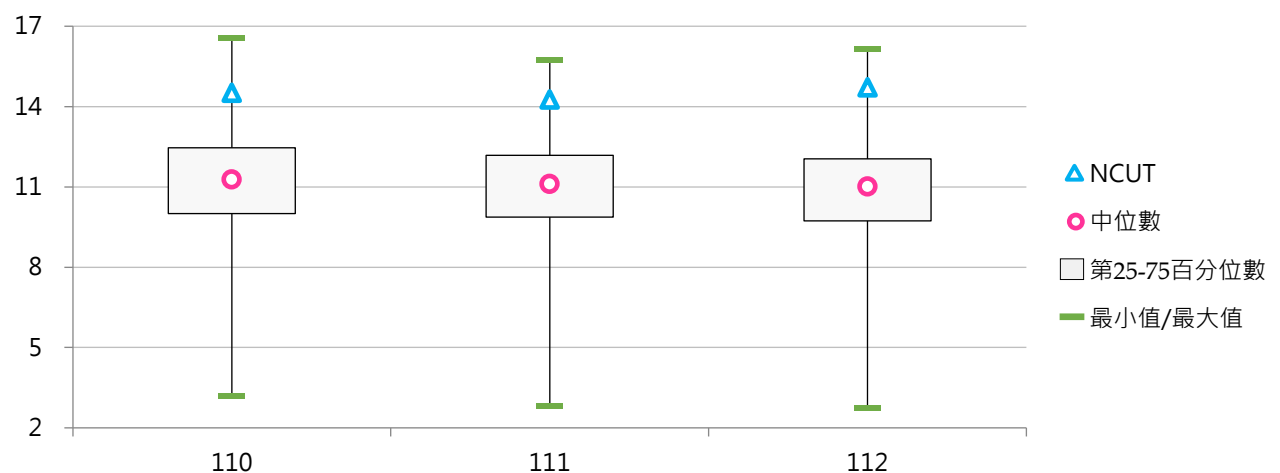



(四) 專任講師平均每週授課時數

< 學校各系(所)專任講師每週授課時數加總除以專任講師總人數之平均 >

1. 112學年度各類型學校【專任講師平均每週授課時數】最低前三校

公立大學		私立大學		公立技專		私立技專	
NCKU	9.48	TMU	0.52	NPUST	8.99	CHIHLEE	8.70
NQU	10.00	CSMU	4.19	TCPA	9.43	TAJEN	8.75
NTUE	10.00	CTBC	4.58	NTUB	11.97	TWU	9.34

2. 110~112學年度專任講師平均每週授課時數 - 不同類型學校

學年度	全國學校	公立學校	私立學校	大學校院	技專校院	NCUT
110	12.80	13.25	12.58	11.62	13.78	15.02
111	12.67	13.10	12.47	11.53	13.64	15.36
112	12.73	13.05	12.57	12.03	13.31	15.12

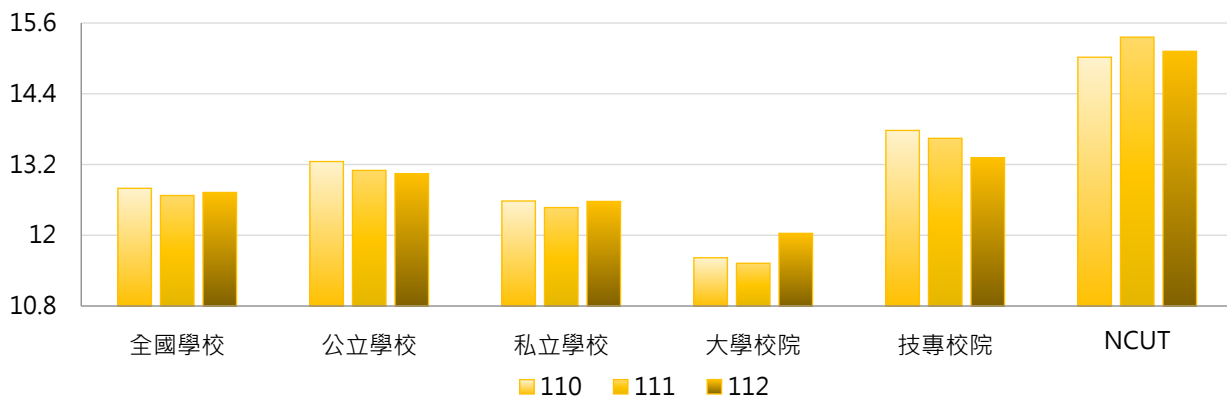

學年度	全國學校	公立大學	私立大學	公立技專	私立技專	NCUT
110	12.80	12.74	10.59	14.30	13.65	15.02
111	12.67	12.63	10.52	14.08	13.54	15.36
112	12.73	12.84	11.29	13.46	13.28	15.12

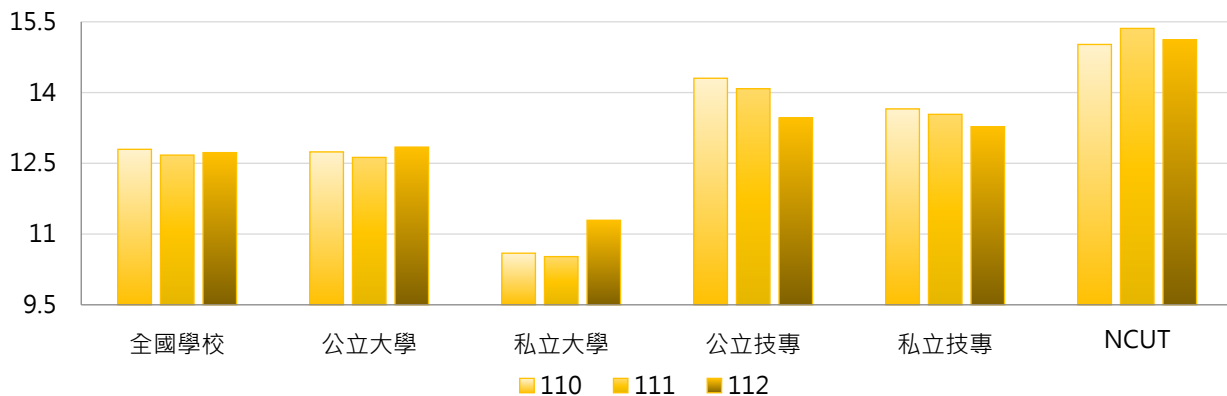

3. 110~112學年度專任講師平均每週授課時數 - 不同區域學校

學年度	全國學校	北部區域	中部區域	南部區域	其他區域	NCUT
110	12.80	12.72	12.48	13.11	13.12	15.02
111	12.67	12.42	12.75	13.05	12.75	15.36
112	12.73	12.36	13.25	12.86	13.33	15.12

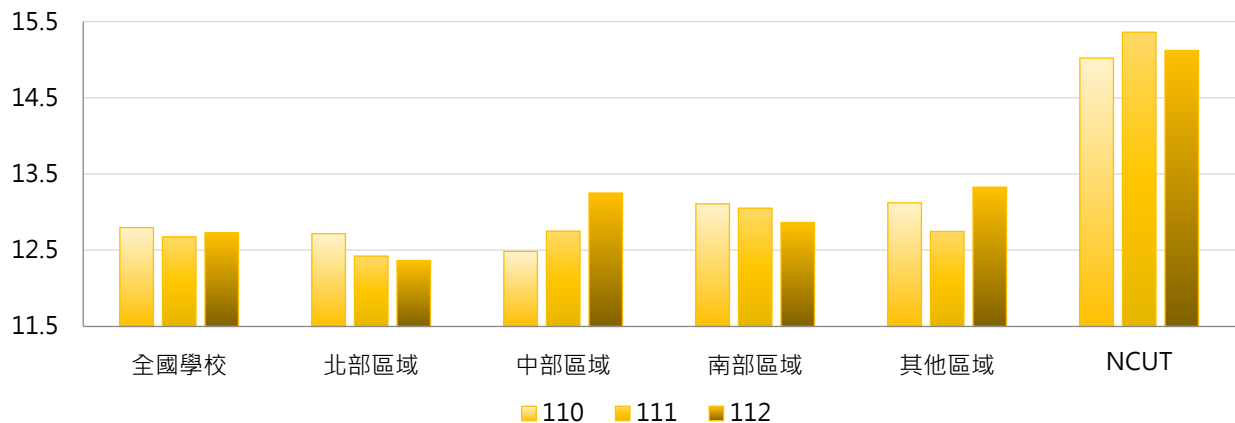

4. 110~112學年度專任講師平均每週授課時數 - 排序百分位數

學年度	最小值	第25百分位數	中位數	第75百分位數	最大值	NCUT
110	0.67	11.77	12.87	14.25	22.47	15.02
111	0.60	11.49	12.88	14.10	22.61	15.36
112	0.52	11.65	12.74	14.10	18.78	15.12

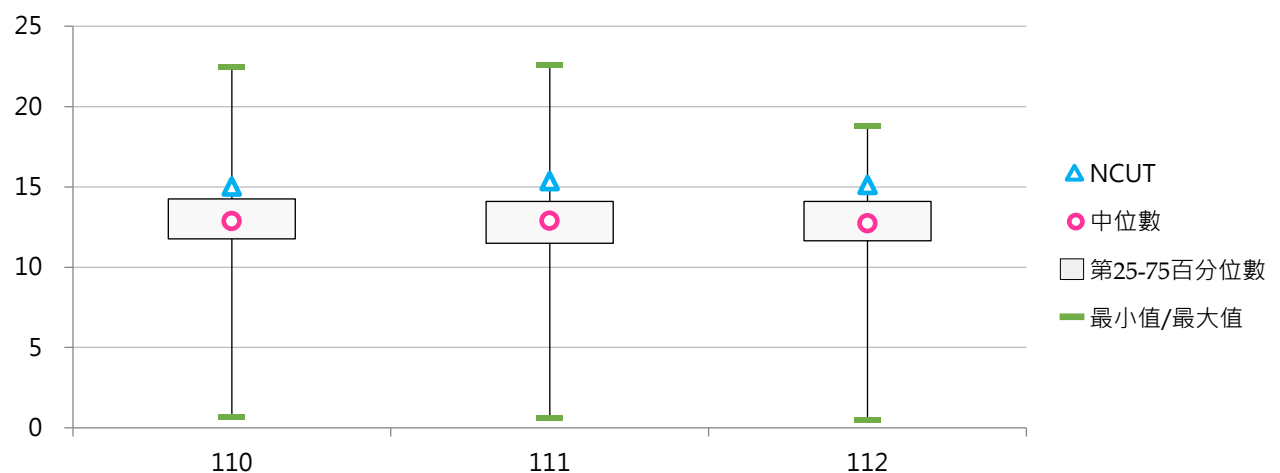

(五) 其他教師平均每週授課時數

< 學校各系(所)專任其他教師每週授課時數加總除以專任其他教師總人數之平均 >

1. 112學年度各類型學校【其他教師平均每週授課時數】最低前三校

公立大學		私立大學		公立技專		私立技專	
TNUA	0.00	MDU	0.00	NTUST	0.00	MUST	0.00
NSYSU	0.00	CTBC	0.00	NPUST	2.00	TTC	0.00
NUTN	0.00	AU	0.00	YUNTECH	3.50	TF	0.00
NTCU	0.00	YZU	0.00			DAHAN	0.00
NTU	0.00					VNU	0.00
NCU	0.00						
NTNU	0.00						

2. 110~112學年度其他教師平均每週授課時數 - 不同類型學校

學年度	全國學校	公立學校	私立學校	大學校院	技專校院	NCUT
110	6.34	5.31	6.83	4.34	7.98	12.86
111	6.23	5.08	6.80	3.89	8.12	12.29
112	6.04	4.81	6.70	3.62	8.09	12.29

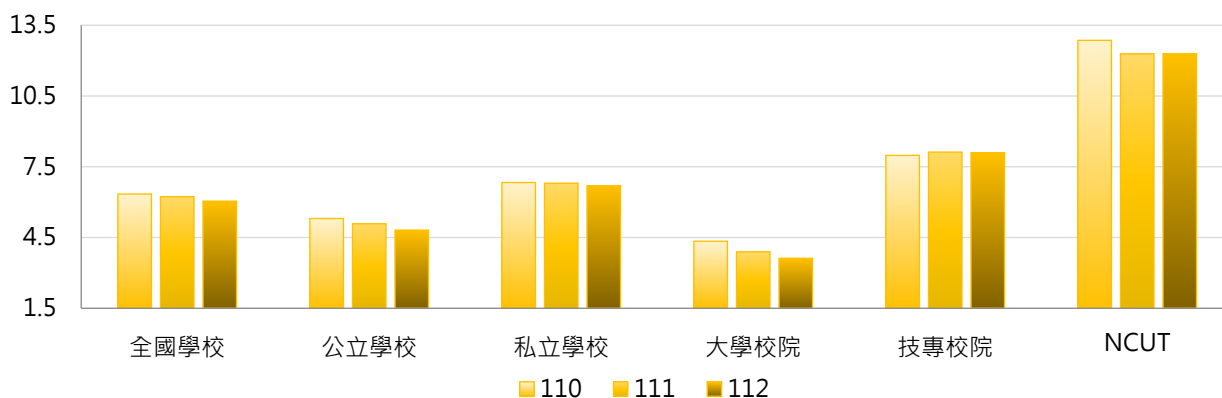

學年度	全國學校	公立大學	私立大學	公立技專	私立技專	NCUT
110	6.34	4.24	4.44	7.68	8.05	12.86
111	6.23	4.28	3.50	6.75	8.45	12.29
112	6.04	3.59	3.65	7.44	8.25	12.29

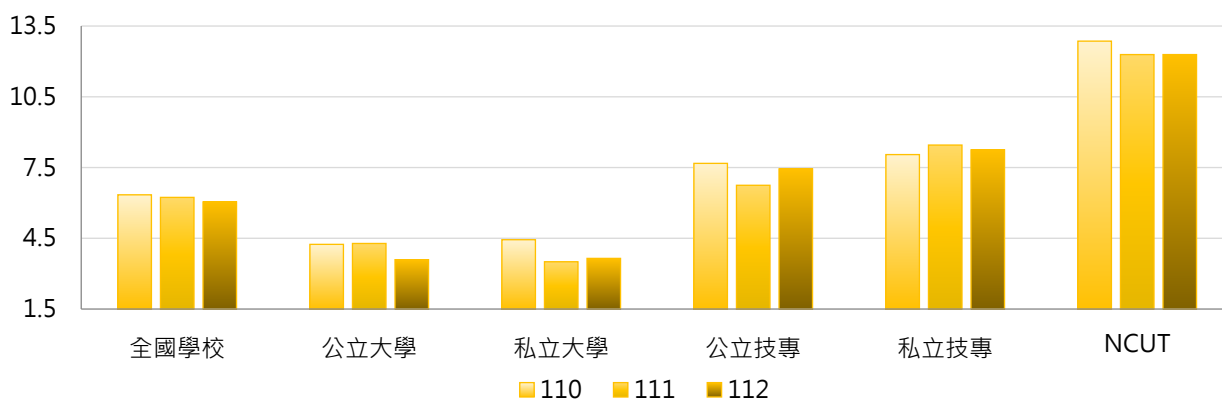

3. 110~112學年度其他教師平均每週授課時數 - 不同區域學校

學年度	全國學校	北部區域	中部區域	南部區域	其他區域	NCUT
110	6.34	5.68	6.34	7.22	8.06	12.86
111	6.23	5.60	4.95	7.85	8.04	12.29
112	6.04	5.81	4.69	7.21	7.66	12.29

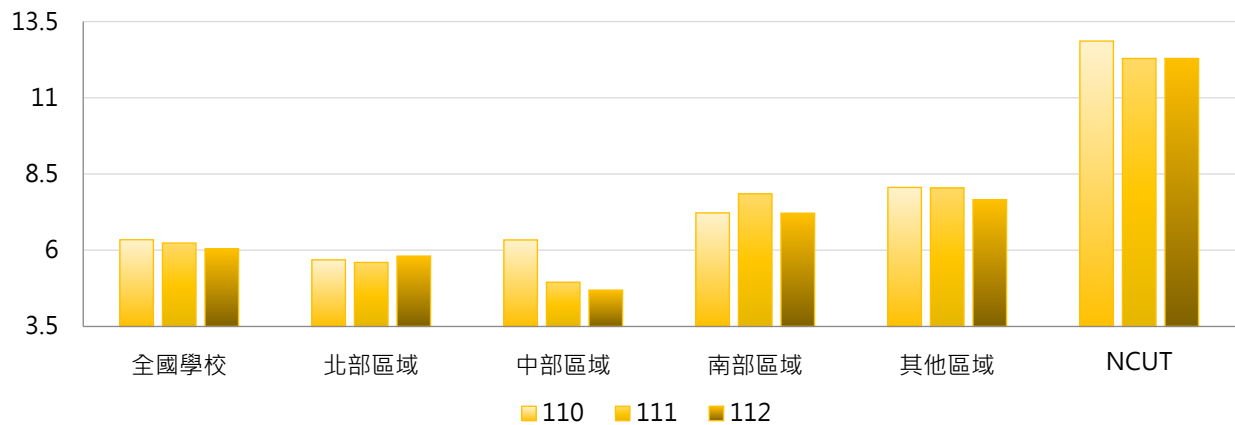

4. 110~112學年度其他教師平均每週授課時數 - 排序百分位數

學年度	最小值	第25百分位數	中位數	第75百分位數	最大值	NCUT
110	0.00	2.00	4.00	8.25	37.22	12.86
111	0.00	2.00	3.50	8.00	51.00	12.29
112	0.00	2.00	4.00	8.77	42.15	12.29

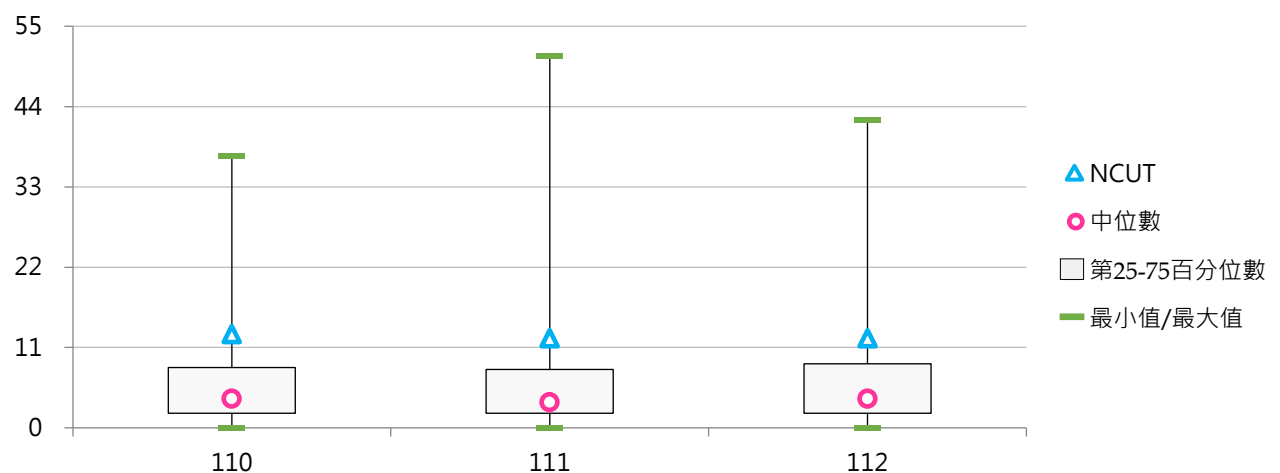

貳 外籍教師

統計說明



【統計對象】

全國145所公私立大專校院，包含教育大學，但不包括宗教研修學院、空中大學及軍警校院。其中國立交通大學、國立陽明大學於110年2月1日合併成為國立陽明交通大學，其數據係以二校整併統計整理。

【區域劃分】

北部區域：基隆市、臺北市、新北市、桃園市、新竹市、新竹縣、宜蘭縣
中部區域：苗栗縣、臺中市、彰化縣、南投縣、雲林縣
南部區域：嘉義市、嘉義縣、臺南市、高雄市、屏東縣、澎湖縣
其他區域：花蓮縣、臺東縣、金門縣、連江縣

【外籍專任教師】

係指經過正式人事提聘程序聘用者，並具有行政院勞動部之外國人聘僱許可證；若有中華民國國籍之雙重國籍身分教師，亦需有行政院勞動部之外國人聘僱許可證者，始計入外籍教師。若外籍教師符合「就業服務法」第48條規定，與中華民國境內設有戶籍之國民結婚且獲居留者，則不論有無工作證均計入。

各職級外籍專任教師數：係指學校依相關規定聘任之外籍專任【教授、副教授、助理教授、講師、其他教師】等職級之人數。

不包括學校聘任來自於大陸、香港、澳門等地區之專任境外教師及僅授課於「附設進修學院及附設進修專校」之專任境外教師。

【資料來源】

113年9月12日整理自教育部大專校院校務資訊公開平臺：資料由【教育部高教司大學校院校務資料庫】之「教1.專兼任教師明細表」、【教育部技職司技專校院校務資料庫】之「表1-1.教師基本資料表」產出，並由【教育部統計處】彙整提供，以每年10月15日為統計基準日。

一、總體概況

(一) 外籍專任教師數

< 學校依相關規定聘任之外籍專任教授、副教授、助理教授、講師及其他教師等職級之人數 >

1. 112學年度各類型學校【外籍專任教師數】最高前三校

公立大學		私立大學		公立技專		私立技專	
NTU	83	THU	39	NTUST	30	WZU	28
NCCU	63	TKU	37	YUNTECH	21	TUT	16
NSYSU	47	FJU	36	NKUST	16	CHIHLEE	11
						CYUT	11
						STUST	11

2. 110~112學年度外籍專任教師數 - 不同類型學校

學年度	全國學校	公立學校	私立學校	大學校院	技專校院	NCUT
110	8.06	11.79	6.28	13.22	3.63	5
111	8.08	12.32	6.04	13.40	3.50	6
112	8.10	12.72	5.88	13.30	3.63	7

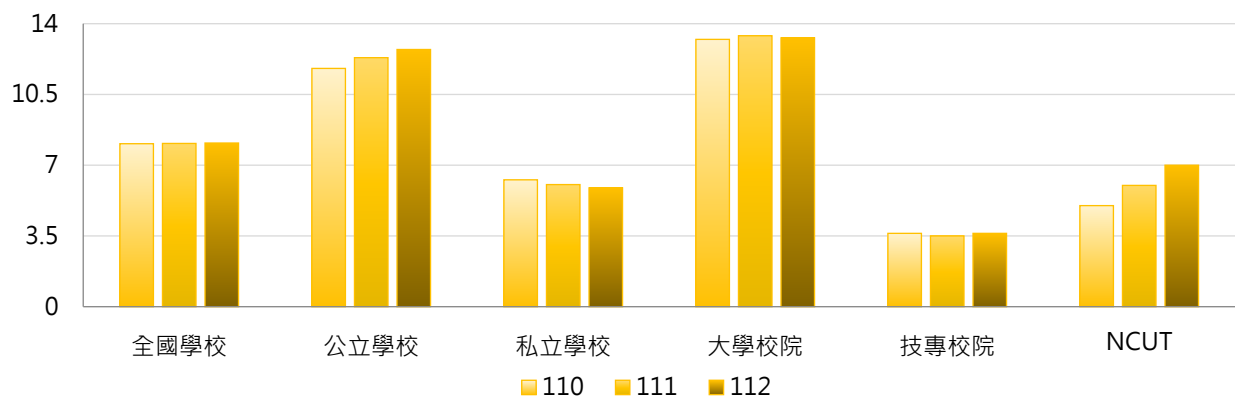

學年度	全國學校	公立大學	私立大學	公立技專	私立技專	NCUT
110	8.06	14.09	12.43	6.87	2.86	5
111	8.08	15.00	11.94	6.60	2.76	6
112	8.10	15.09	11.66	7.67	2.67	7

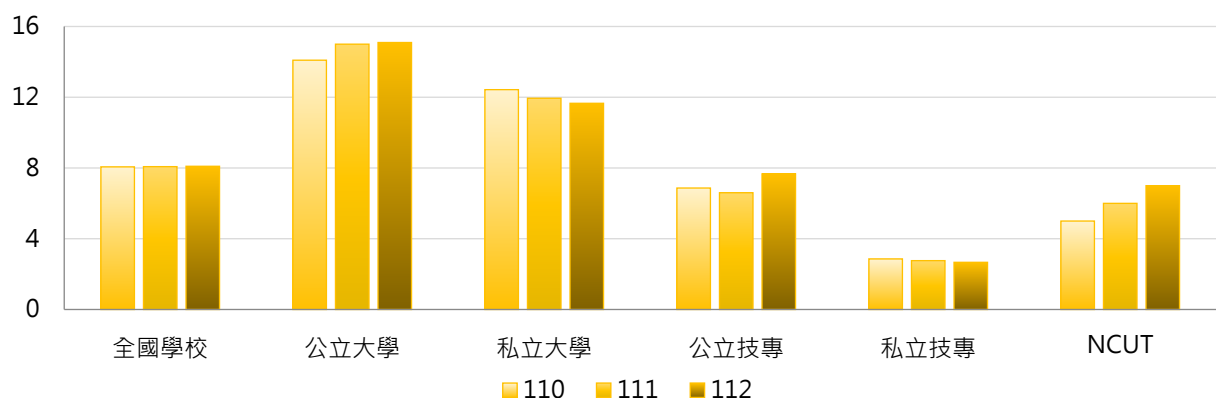

3. 110~112學年度外籍專任教師數 - 不同區域學校

學年度	全國學校	北部區域	中部區域	南部區域	其他區域	NCUT
110	8.06	9.32	7.38	7.20	3.43	5
111	8.08	9.54	7.10	7.10	3.29	6
112	8.10	9.88	6.97	6.65	3.43	7

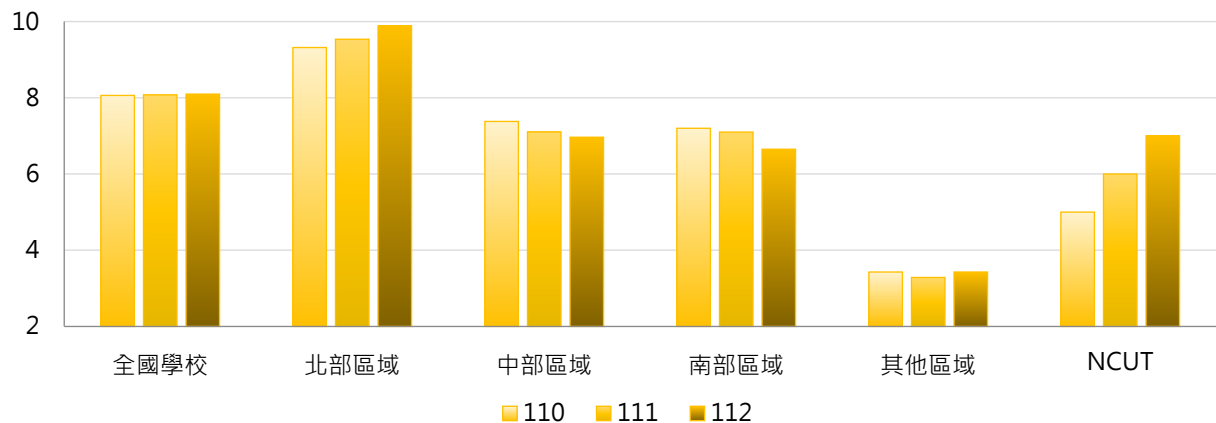

4. 110~112學年度外籍專任教師數 - 排序百分位數

學年度	最小值	第25百分位數	中位數	第75百分位數	最大值	NCUT
110	0	1	3	10	79	5
111	0	1	3	9	82	6
112	0	1	3	9	83	7

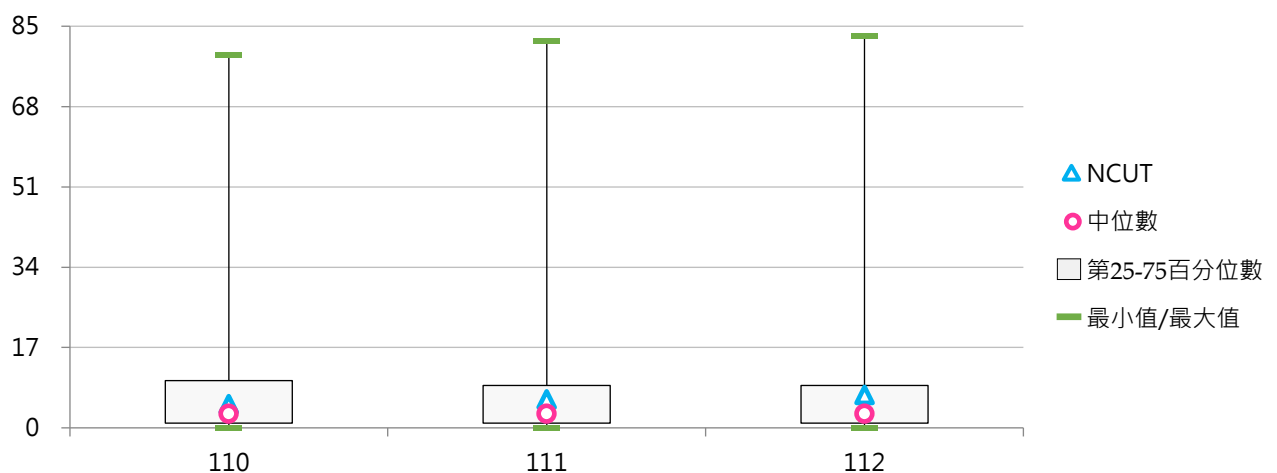



(二) 外籍專任教師占比

< 外籍專任教師數 / 全校專任教師數 >

1. 112學年度各類型學校【外籍專任教師占比】最高前三校

公立大學		私立大學		公立技專		私立技專	
NCCU	8.64%	CTBC	16.07%	NTUST	5.42%	WZU	11.29%
NSYSU	7.65%	YZU	8.72%	NKUHT	5.16%	TUT	5.35%
TNNUA	4.90%	THU	7.37%	YUNTECH	5.00%	CHIHLEE	4.09%

2. 110~112學年度外籍專任教師占比 - 不同類型學校

學年度	全國學校	公立學校	私立學校	大學校院	技專校院	NCUT
110	2.05%	2.22%	1.98%	2.96%	1.27%	1.59%
111	2.04%	2.24%	1.94%	2.95%	1.25%	1.75%
112	2.10%	2.29%	2.00%	2.99%	1.33%	2.07%

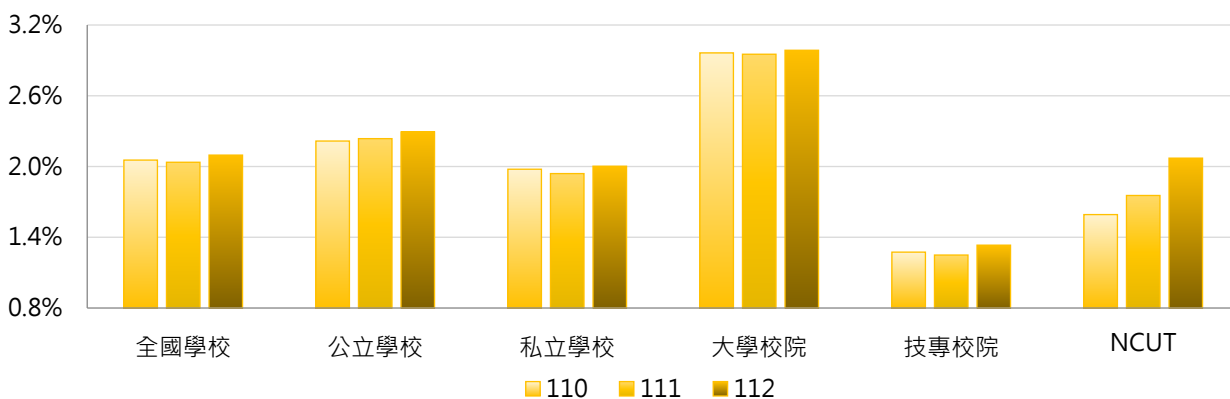

學年度	全國學校	公立大學	私立大學	公立技專	私立技專	NCUT
110	2.05%	2.39%	3.48%	1.84%	1.14%	1.59%
111	2.04%	2.47%	3.39%	1.74%	1.13%	1.75%
112	2.10%	2.47%	3.46%	1.92%	1.19%	2.07%

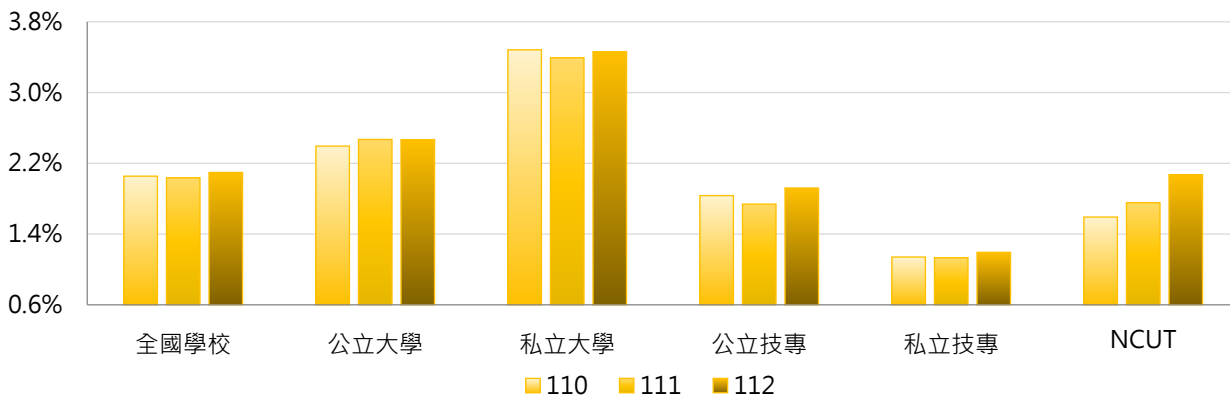

3. 110~112學年度外籍專任教師占比 - 不同區域學校

學年度	全國學校	北部區域	中部區域	南部區域	其他區域	NCUT
110	2.05%	1.90%	1.96%	2.51%	1.35%	1.59%
111	2.04%	1.94%	1.95%	2.40%	1.28%	1.75%
112	2.10%	2.17%	1.92%	2.23%	1.30%	2.07%

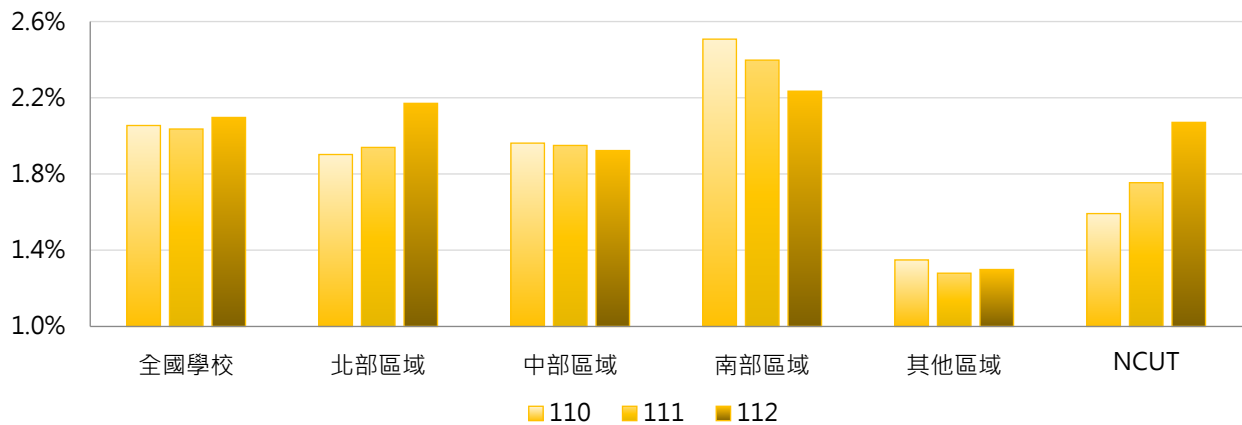

4. 110~112學年度外籍專任教師占比 - 排序百分位數

學年度	最小值	第25百分位數	中位數	第75百分位數	最大值	NCUT
110	0.00%	0.49%	1.40%	2.55%	21.21%	1.59%
111	0.00%	0.41%	1.38%	2.75%	21.05%	1.75%
112	0.00%	0.49%	1.56%	2.92%	16.07%	2.07%

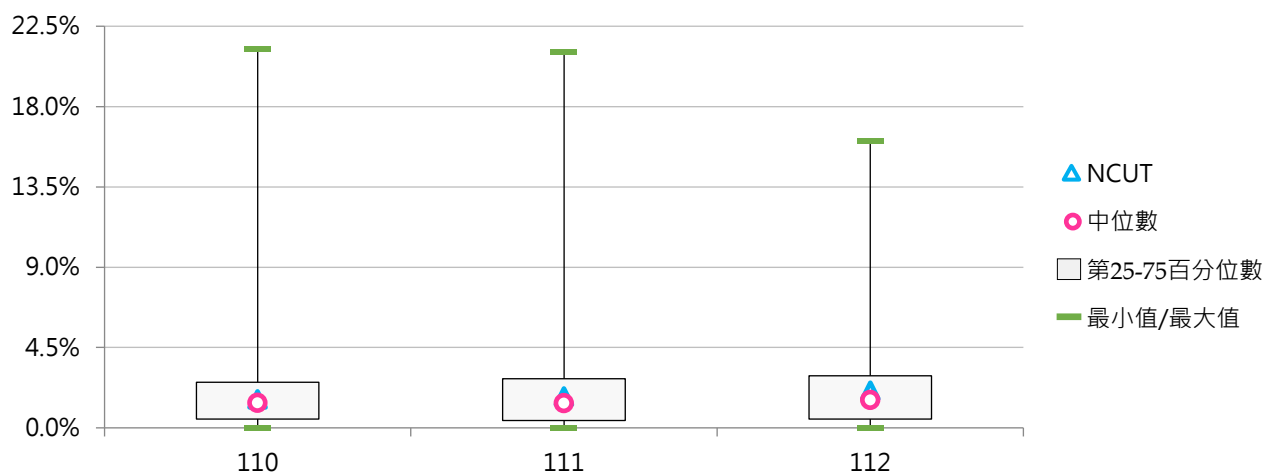

二、職級分布

(一) 外籍專任講師數

< 學校依相關規定聘任之外籍專任講師人數 >

1. 112學年度各類型學校【外籍專任講師數】最高前三校

公立大學	私立大學	公立技專	私立技專
NCCU 6	MCU 10	NKUST 2	WZU 5
NTNU 4	THU 8	NTUT 2	CYUT 5
NTU 4	SHU 8	NTUST 2	CHIHLEE 5
NDHU 4			

2. 110~112學年度外籍專任講師數 - 不同類型學校

學年度	全國學校	公立學校	私立學校	大學校院	技專校院	NCUT
110	1.38	1.02	1.55	1.95	0.90	0
111	1.26	0.93	1.42	1.77	0.83	0
112	1.19	0.93	1.31	1.62	0.83	0

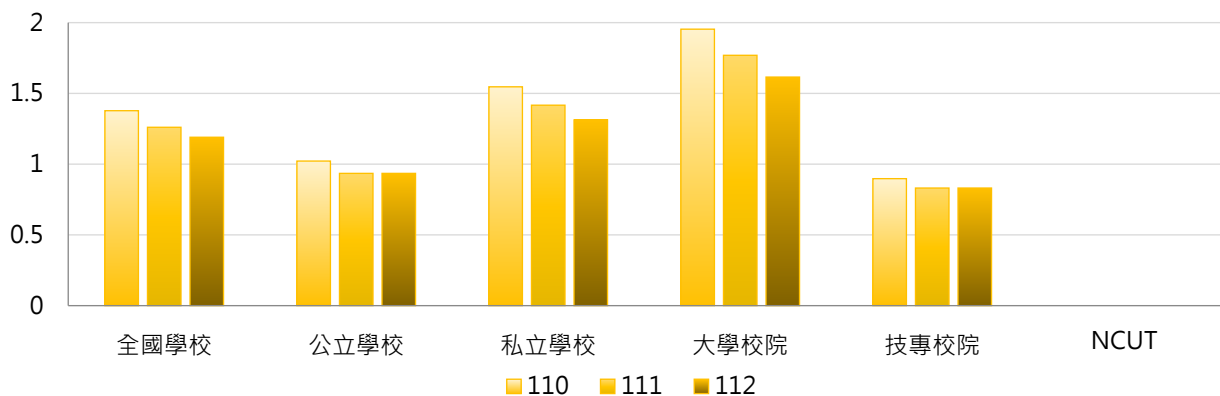

學年度	全國學校	公立大學	私立大學	公立技專	私立技專	NCUT
110	1.38	1.13	2.71	0.80	0.92	0
111	1.26	1.06	2.41	0.67	0.87	0
112	1.19	1.03	2.15	0.73	0.85	0

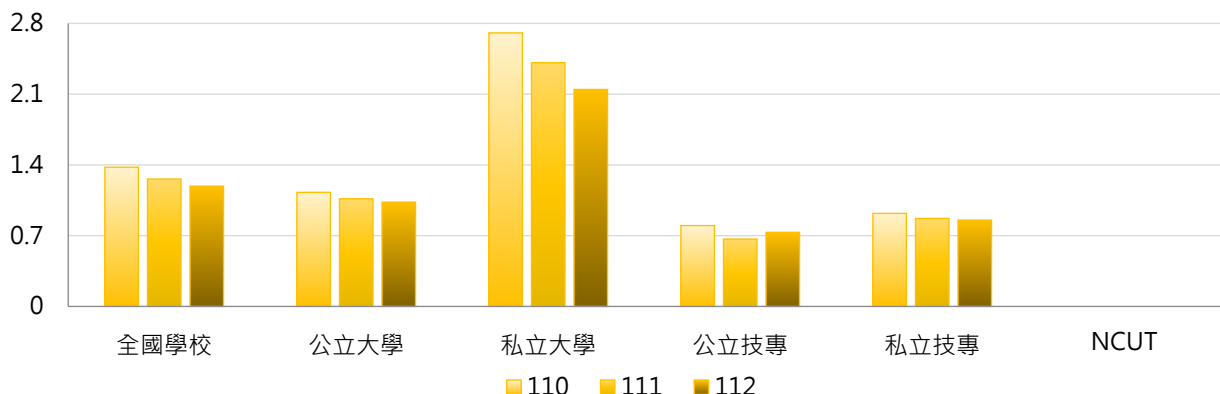

3. 110~112學年度外籍專任講師數 - 不同區域學校

學年度	全國學校	北部區域	中部區域	南部區域	其他區域	NCUT
110	1.38	1.46	1.86	0.97	0.86	0
111	1.26	1.40	1.62	0.84	0.71	0
112	1.19	1.29	1.48	0.82	1.00	0

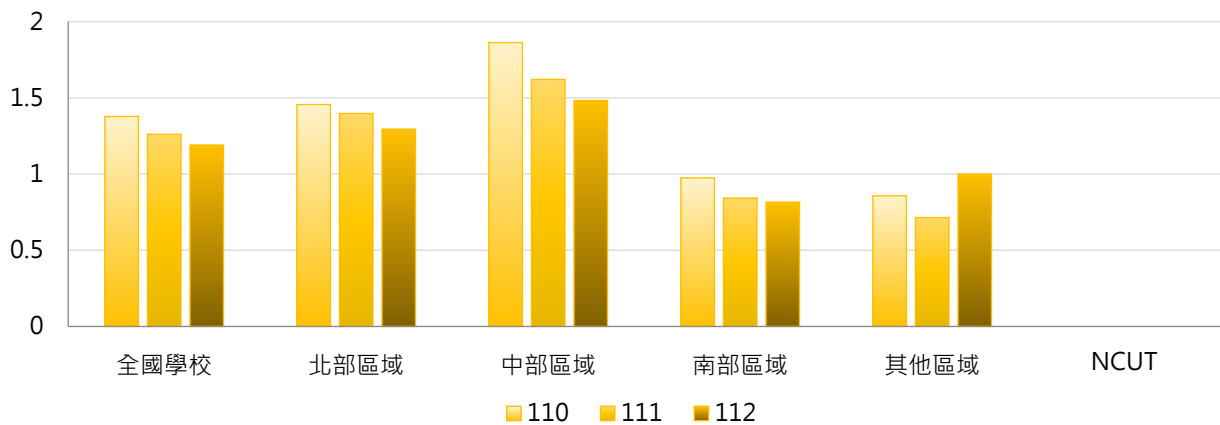

4. 110~112學年度外籍專任講師數 - 排序百分位數

學年度	最小值	第25百分位數	中位數	第75百分位數	最大值	NCUT
110	0	0	0	2	12	0
111	0	0	0	2	11	0
112	0	0	1	1	10	0

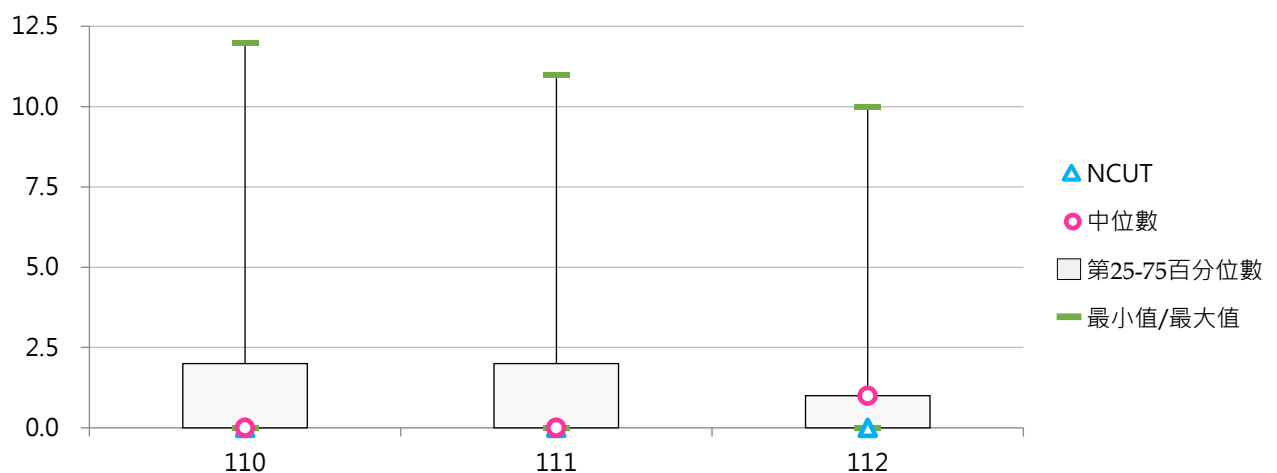



(二) 外籍專任講師占比

< 外籍專任講師數 / 全校專任講師數 >

1. 112學年度各類型學校【外籍專任講師占比】最高前三校

公立大學		私立大學		公立技專		私立技專	
NTOU	25.00%	YZU	55.56%	NTUNHS	12.50%	CYUT	18.52%
NCCU	23.08%	PCCU	53.85%	NPU	10.00%	WZU	14.71%
NCHU	20.00%	THU	42.11%	NTUT	9.09%	TCUST	13.64%
NPTU	20.00%						
NCUE	20.00%						

2. 110~112學年度外籍專任講師占比 - 不同類型學校

學年度	全國學校	公立學校	私立學校	大學校院	技專校院	NCUT
110	6.68%	6.67%	6.69%	11.14%	2.97%	0.00%
111	6.44%	6.06%	6.62%	10.61%	2.92%	0.00%
112	6.52%	6.29%	6.63%	10.56%	3.11%	0.00%

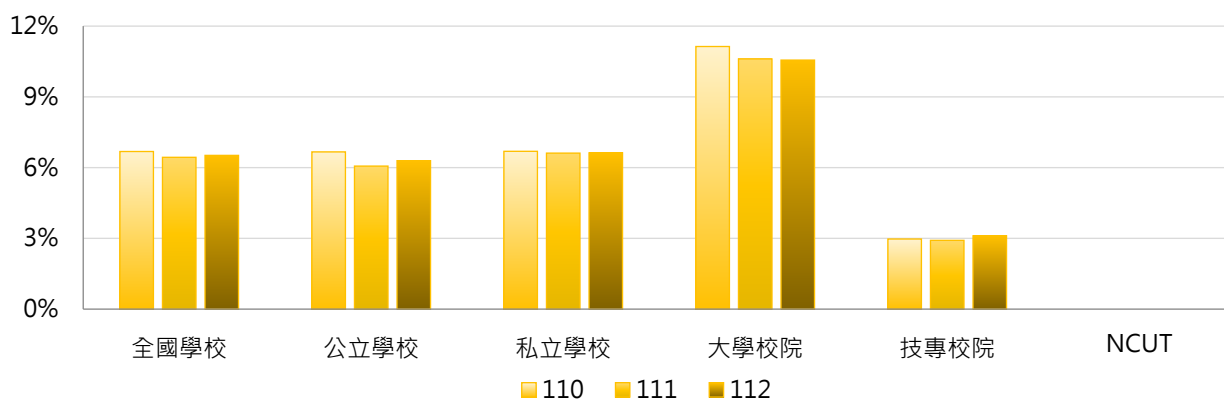

學年度	全國學校	公立大學	私立大學	公立技專	私立技專	NCUT
110	6.68%	7.85%	14.13%	4.22%	2.67%	0.00%
111	6.44%	7.13%	13.78%	3.87%	2.69%	0.00%
112	6.52%	7.36%	13.48%	4.10%	2.87%	0.00%

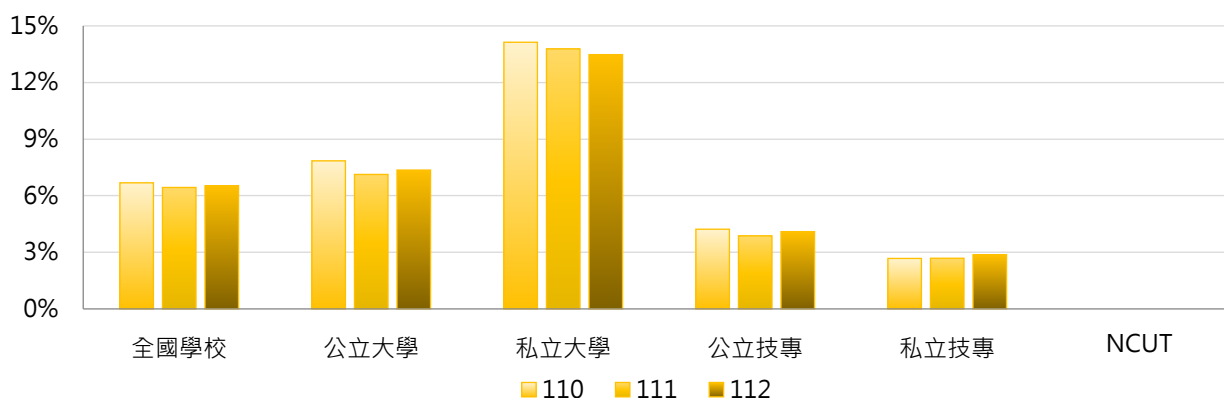

3. 110~112學年度外籍專任講師占比 - 不同區域學校

學年度	全國學校	北部區域	中部區域	南部區域	其他區域	NCUT
110	6.68%	7.31%	9.51%	4.06%	3.55%	0.00%
111	6.44%	7.26%	8.61%	3.89%	3.22%	0.00%
112	6.52%	7.32%	8.49%	3.92%	4.67%	0.00%

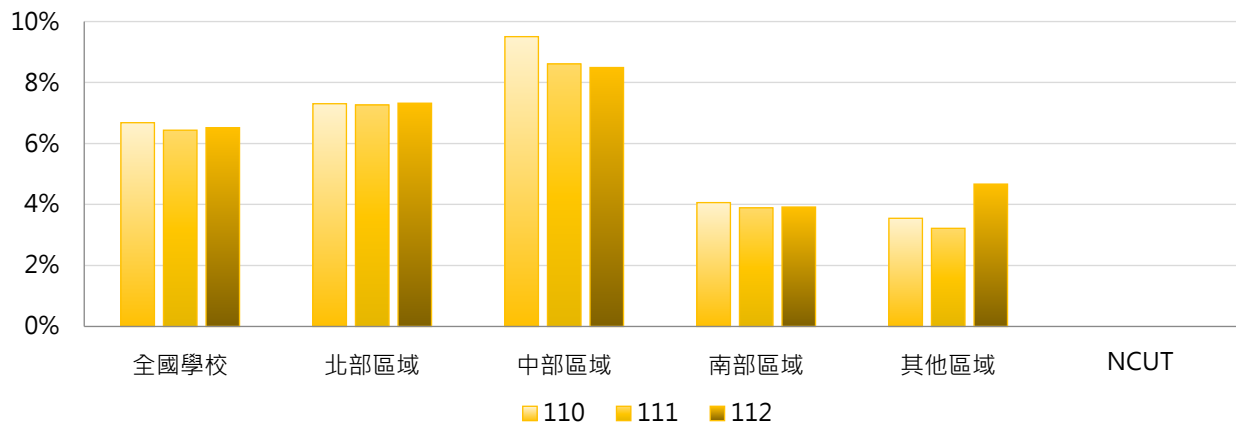

4. 110~112學年度外籍專任講師占比 - 排序百分位數

學年度	最小值	第25百分位數	中位數	第75百分位數	最大值	NCUT
110	0.00%	0.00%	0.00%	8.70%	58.33%	0.00%
111	0.00%	0.00%	0.00%	8.00%	53.85%	0.00%
112	0.00%	0.00%	2.02%	8.25%	55.56%	0.00%

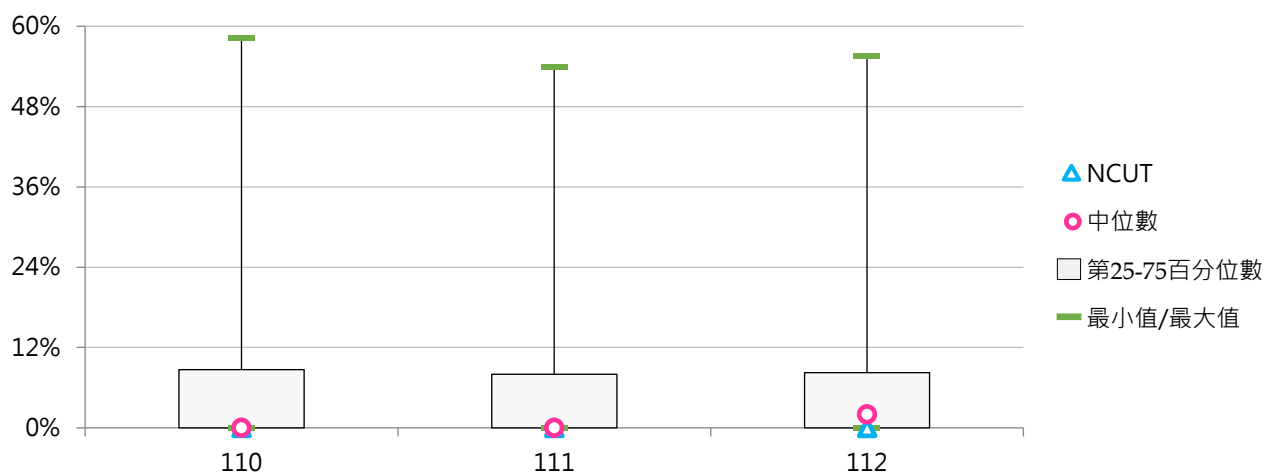



(三) 外籍專任助理教授以上教師數

< 學校依相關規定聘任之外籍專任教授、副教授及助理教授等職級之人數 >

1. 112學年度各類型學校【外籍專任助理教授以上教師數】最高前三校

公立大學		私立大學		公立技專		私立技專	
NTU	79	TKU	37	NTUST	28	WZU	23
NCCU	57	FJU	35	YUNTECH	20	TUT	15
NSYSU	47	THU	31	NKUST	14	STUST	10

2. 110~112學年度外籍專任助理教授以上教師數 - 不同類型學校

學年度	全國學校	公立學校	私立學校	大學校院	技專校院	NCUT
110	6.70	10.79	4.74	11.33	2.73	5
111	6.84	11.40	4.65	11.69	2.68	6
112	6.93	11.81	4.59	11.73	2.81	7

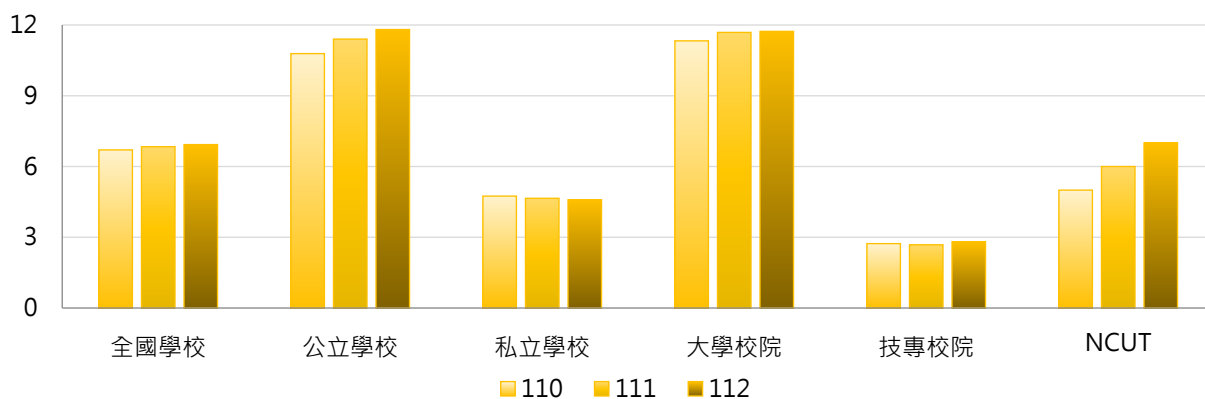

學年度	全國學校	公立大學	私立大學	公立技專	私立技專	NCUT
110	6.70	13.00	9.80	6.07	1.94	5
111	6.84	13.97	9.60	5.93	1.90	6
112	6.93	14.09	9.57	6.93	1.83	7

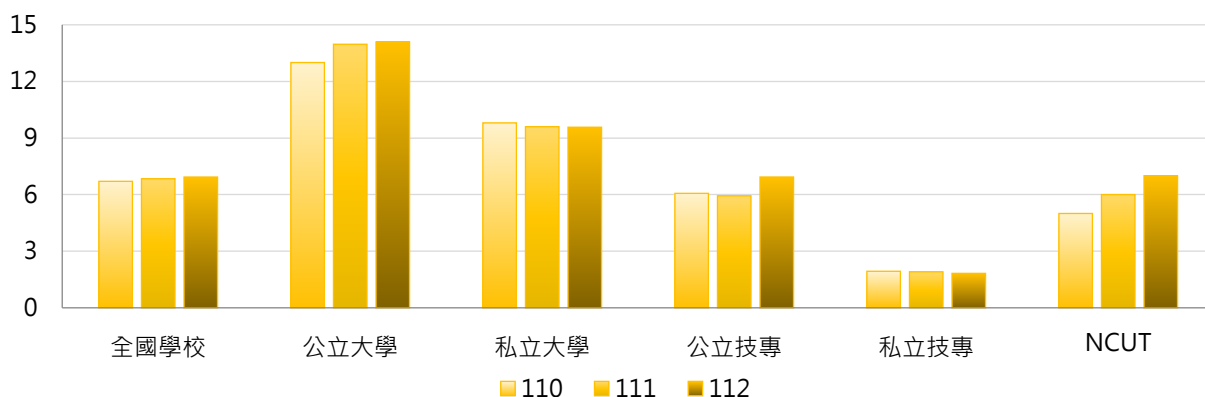

3. 110~112學年度外籍專任助理教授以上教師數 - 不同區域學校

學年度	全國學校	北部區域	中部區域	南部區域	其他區域	NCUT
110	6.70	7.88	5.52	6.25	2.57	5
111	6.84	8.16	5.48	6.30	2.57	6
112	6.93	8.61	5.48	5.88	2.43	7

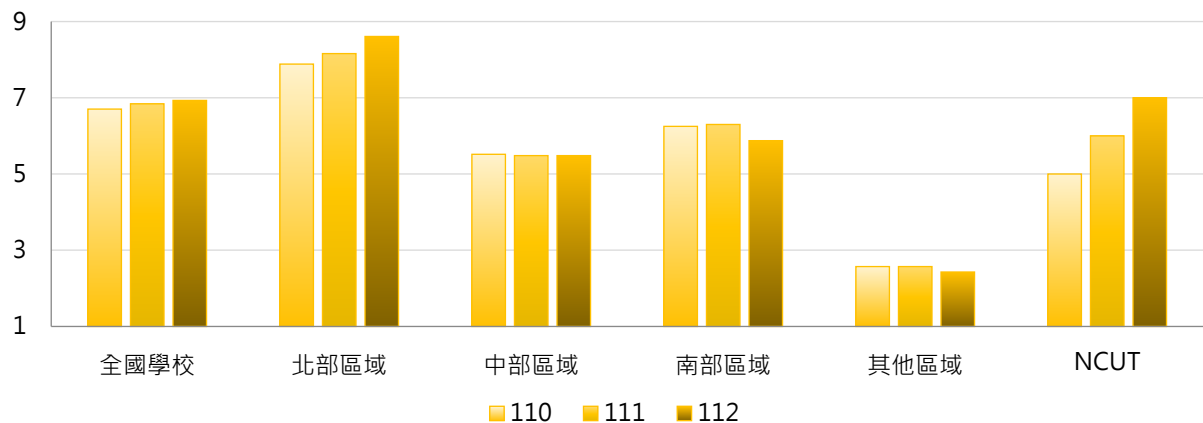

4. 110~112學年度外籍專任助理教授以上教師數 - 排序百分位數

學年度	最小值	第25百分位數	中位數	第75百分位數	最大值	NCUT
110	0	0	2	7	75	5
111	0	0	2	7	78	6
112	0	0	2	7	79	7

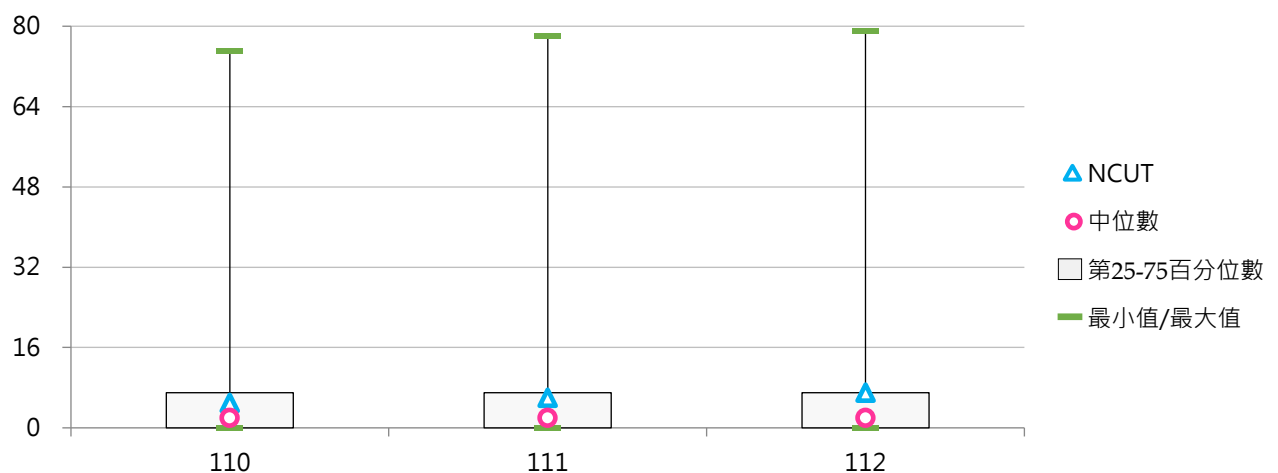



(四) 外籍專任助理教授以上教師占比

< 外籍專任助理教授以上教師數 / 全校專任助理教授以上教師數 >

1. 112學年度各類型學校【外籍專任助理教授以上教師占比】最高前三校

公立大學		私立大學		公立技專		私立技專	
NCCU	8.33%	CTBC	7.69%	NKUHT	5.88%	WZU	10.85%
NSYSU	7.69%	YZU	7.32%	NTUST	5.33%	TUT	5.56%
TNNUA	5.05%	THU	6.33%	YUNTECH	5.00%	TF	4.76%

2. 110~112學年度外籍專任助理教授以上教師占比 - 不同類型學校

學年度	全國學校	公立學校	私立學校	大學校院	技專校院	NCUT
110	1.77%	2.14%	1.59%	2.56%	1.08%	1.71%
111	1.75%	2.18%	1.54%	2.54%	1.07%	1.86%
112	1.81%	2.24%	1.61%	2.61%	1.13%	2.17%

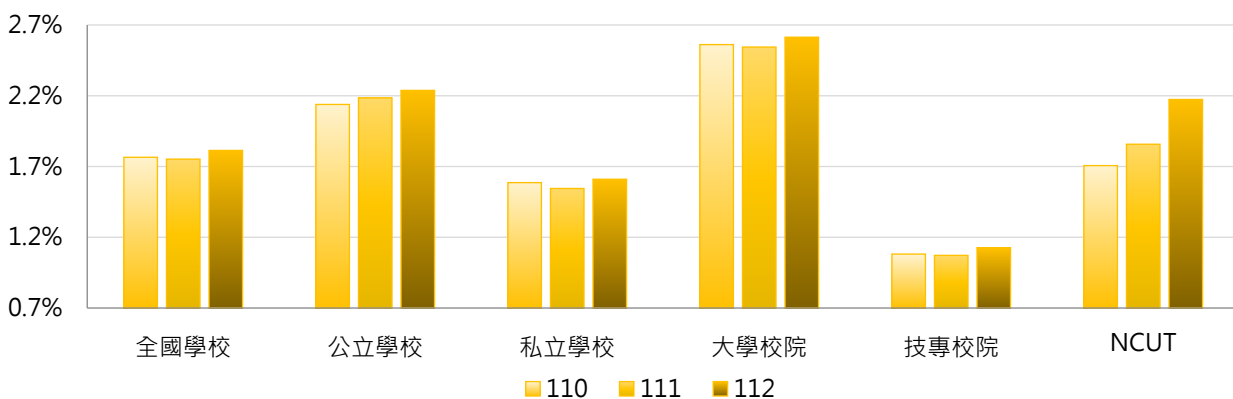

學年度	全國學校	公立大學	私立大學	公立技專	私立技專	NCUT
110	1.77%	2.30%	2.80%	1.80%	0.91%	1.71%
111	1.75%	2.40%	2.68%	1.73%	0.92%	1.86%
112	1.81%	2.41%	2.80%	1.88%	0.95%	2.17%

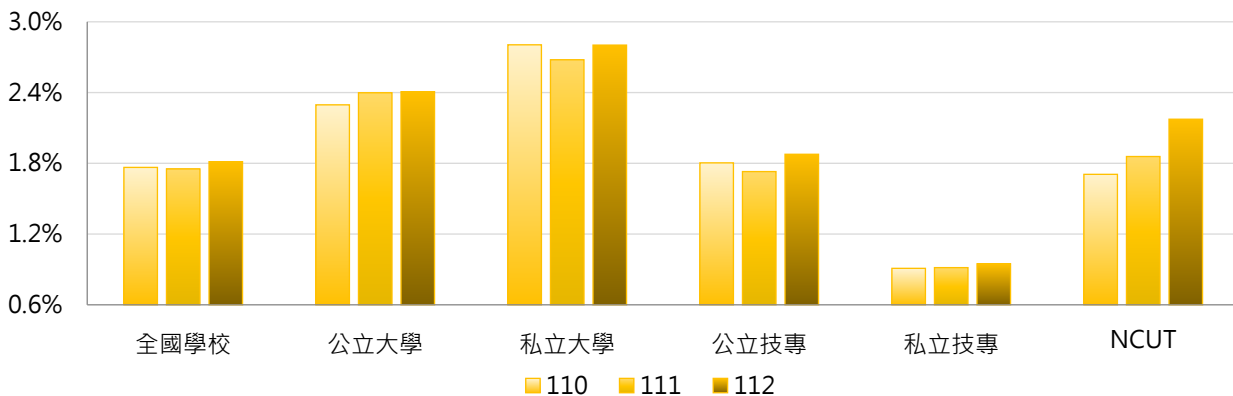

3. 110~112學年度外籍專任助理教授以上教師占比 - 不同區域學校

學年度	全國學校	北部區域	中部區域	南部區域	其他區域	NCUT
110	1.77%	1.61%	1.62%	2.23%	1.28%	1.71%
111	1.75%	1.65%	1.64%	2.11%	1.23%	1.86%
112	1.81%	1.90%	1.61%	1.96%	1.00%	2.17%

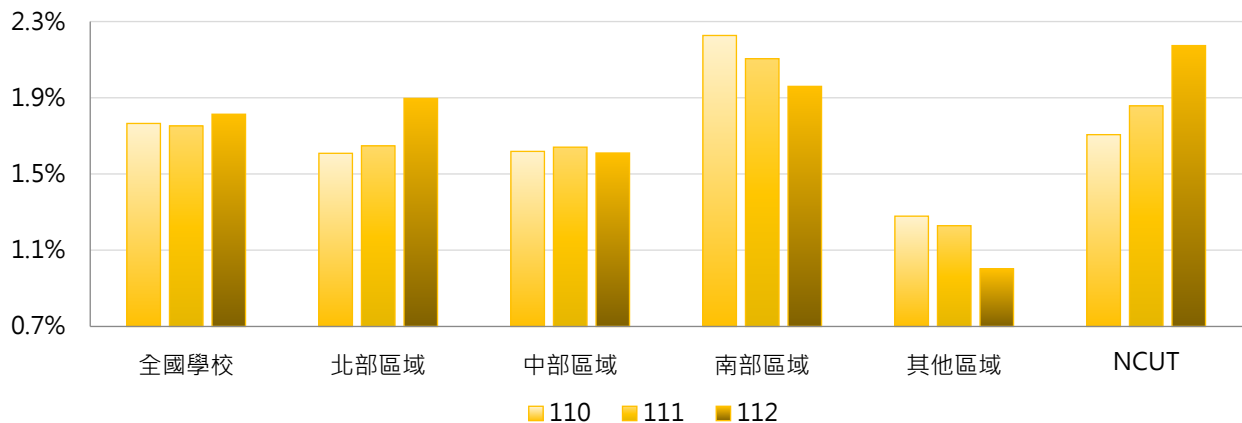

4. 110~112學年度外籍專任助理教授以上教師占比 - 排序百分位數

學年度	最小值	第25百分位數	中位數	第75百分位數	最大值	NCUT
110	0.00%	0.00%	1.16%	2.46%	13.21%	1.71%
111	0.00%	0.00%	1.15%	2.52%	11.63%	1.86%
112	0.00%	0.00%	1.16%	2.62%	10.85%	2.17%

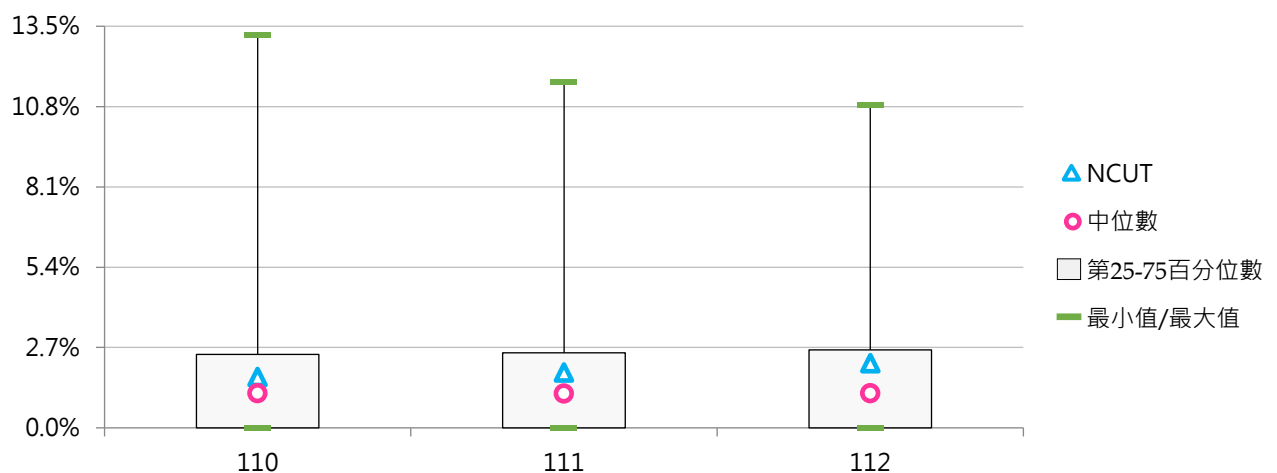



(五) 外籍專任副教授以上教師數

< 學校依相關規定聘任之外籍專任教授及副教授等職級之人數 >

1. 112學年度各類型學校【外籍專任副教授以上教師數】最高前三校

公立大學		私立大學		公立技專		私立技專	
NTU	46	TKU	21	YUNTECH	8	WZU	10
NYCU	34	THU	17	NTUST	5	TUT	4
NTHU	28	FJU	14	NKUST	5	OCU	3
						MCUT	3

2. 110~112學年度外籍專任副教授以上教師數 - 不同類型學校

學年度	全國學校	公立學校	私立學校	大學校院	技專校院	NCUT
110	3.21	5.66	2.04	5.82	0.97	0
111	3.26	5.79	2.04	6.03	0.87	0
112	3.12	5.72	1.88	5.76	0.86	1

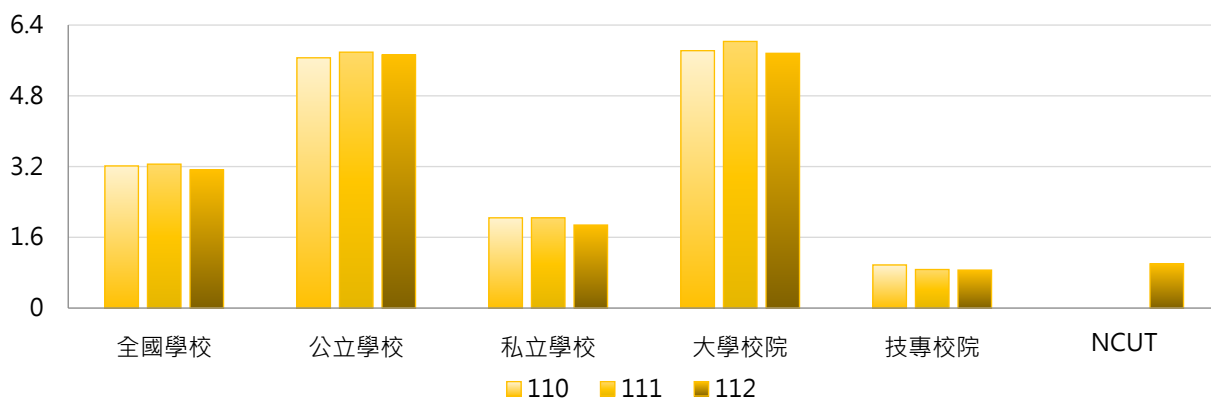

學年度	全國學校	公立大學	私立大學	公立技專	私立技專	NCUT
110	3.21	7.22	4.54	2.33	0.65	0
111	3.26	7.63	4.57	1.87	0.63	0
112	3.12	7.47	4.20	2.00	0.59	1

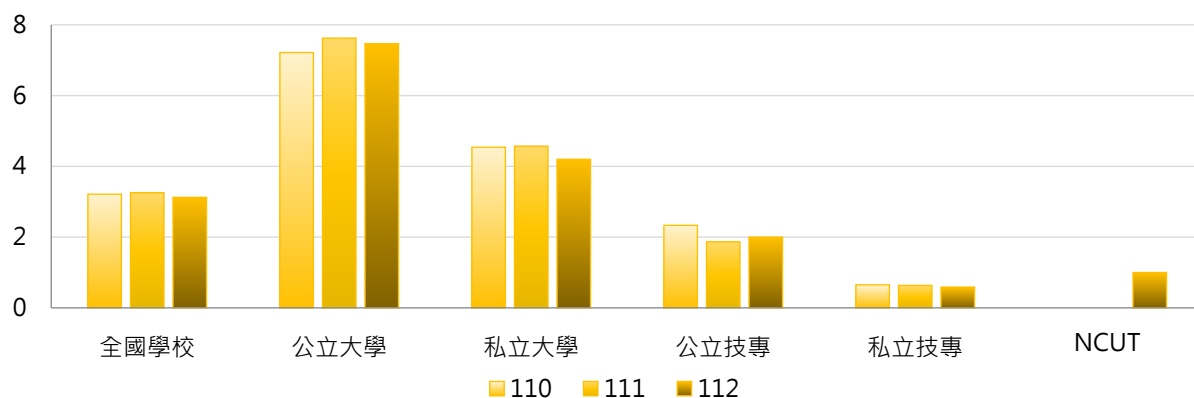

3. 110~112學年度外籍專任副教授以上教師數 - 不同區域學校

學年度	全國學校	北部區域	中部區域	南部區域	其他區域	NCUT
110	3.21	4.12	2.38	2.58	1.43	0
111	3.26	4.20	2.38	2.58	1.43	0
112	3.12	4.07	2.52	2.25	1.29	1

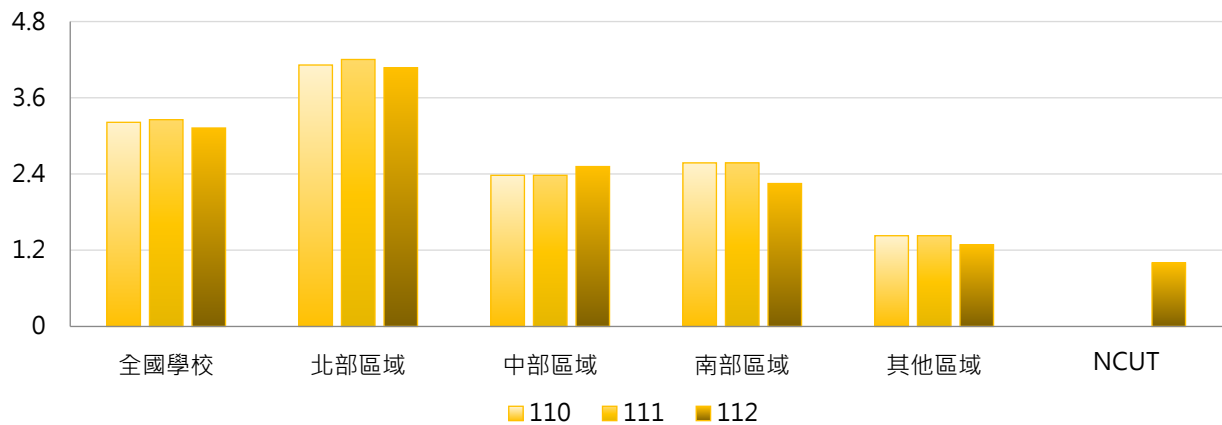

4. 110~112學年度外籍專任副教授以上教師數 - 排序百分位數

學年度	最小值	第25百分位數	中位數	第75百分位數	最大值	NCUT
110	0	0	1	4	43	0
111	0	0	1	3	42	0
112	0	0	1	3	46	1

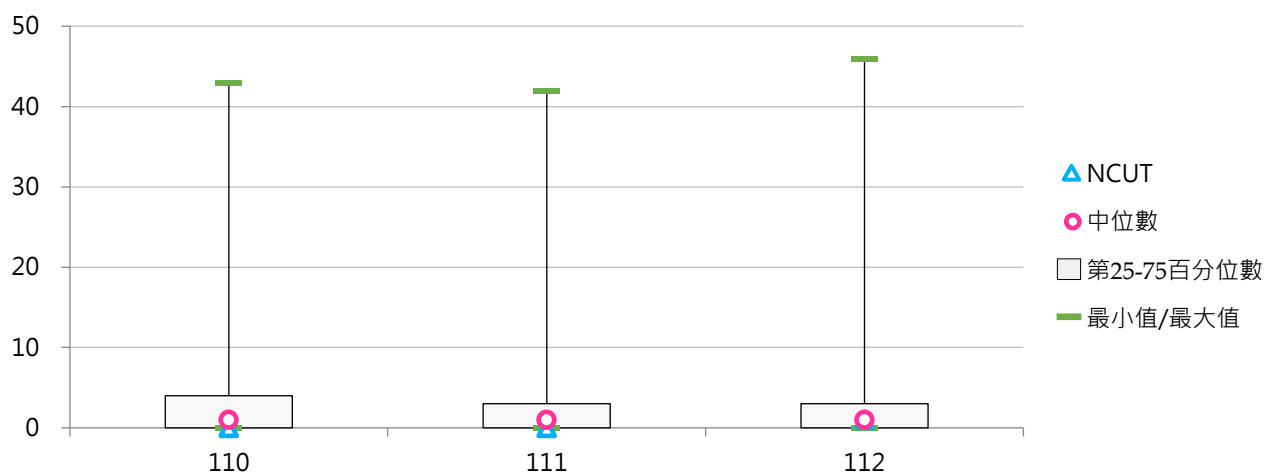



(六) 外籍專任副教授以上教師占比

< 外籍專任副教授以上教師數 / 全校專任副教授以上教師數 >

1. 112學年度各類型學校【外籍專任副教授以上教師占比】最高前三校

公立大學		私立大學		公立技專		私立技專	
TNNUA	6.15%	DILA	6.67%	YUNTECH	2.79%	WZU	8.62%
NCCU	4.14%	HCU	5.56%	NTUST	1.33%	TF	7.69%
NTHU	4.09%	THU	5.33%	NTUT	1.11%	SJU	3.33%

2. 110~112學年度外籍專任副教授以上教師占比 - 不同類型學校

學年度	全國學校	公立學校	私立學校	大學校院	技專校院	NCUT
110	1.24%	1.44%	1.14%	1.86%	0.70%	0.00%
111	1.21%	1.41%	1.12%	1.88%	0.64%	0.00%
112	1.18%	1.31%	1.12%	1.76%	0.69%	0.45%

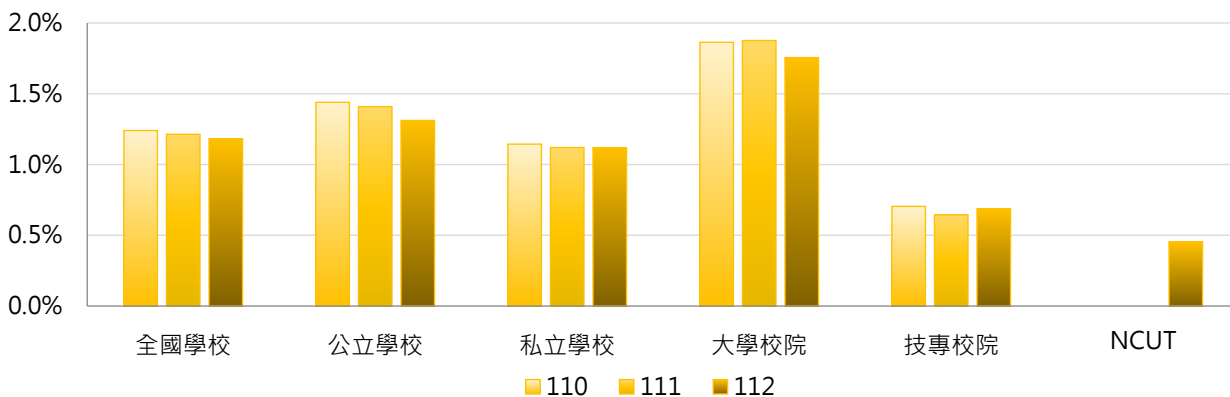

學年度	全國學校	公立大學	私立大學	公立技專	私立技專	NCUT
110	1.24%	1.65%	2.06%	1.00%	0.63%	0.00%
111	1.21%	1.73%	2.01%	0.73%	0.62%	0.00%
112	1.18%	1.59%	1.91%	0.71%	0.68%	0.45%

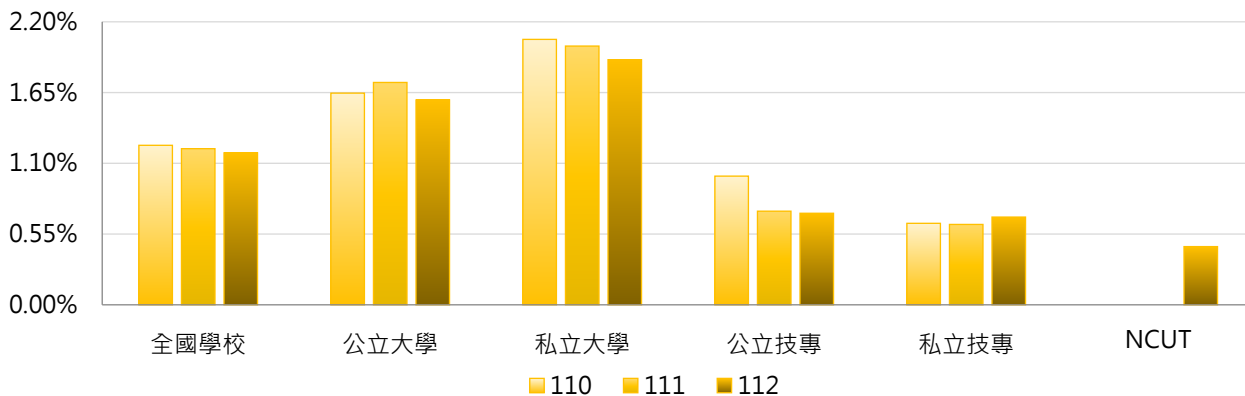

3. 110~112學年度外籍專任副教授以上教師占比 - 不同區域學校

學年度	全國學校	北部區域	中部區域	南部區域	其他區域	NCUT
110	1.24%	1.05%	1.15%	1.67%	1.01%	0.00%
111	1.21%	1.12%	1.17%	1.44%	1.01%	0.00%
112	1.18%	1.17%	1.25%	1.20%	0.94%	0.45%

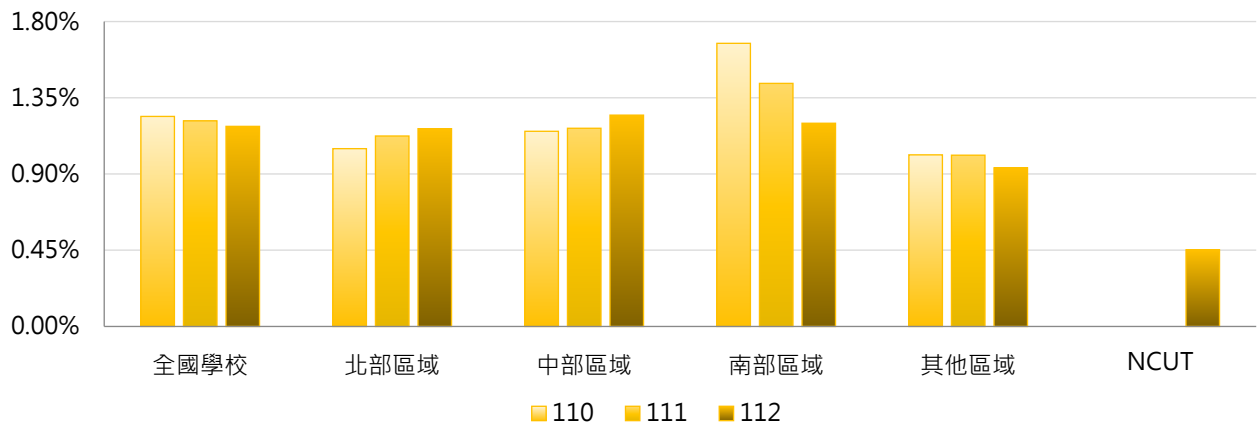

4. 110~112學年度外籍專任副教授以上教師占比 - 排序百分位數

學年度	最小值	第25百分位數	中位數	第75百分位數	最大值	NCUT
110	0.00%	0.00%	0.54%	1.89%	10.71%	0.00%
111	0.00%	0.00%	0.49%	1.91%	9.24%	0.00%
112	0.00%	0.00%	0.52%	1.94%	8.62%	0.45%

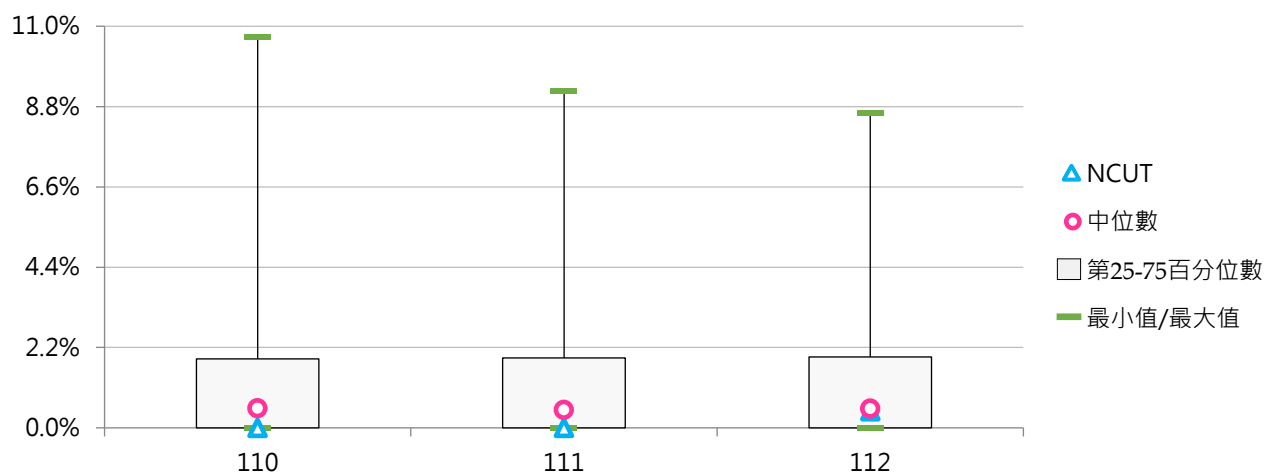

(七) 外籍專任教授數

< 學校依相關規定聘任之外籍專任教授人數 >

1. 112學年度各類型學校【外籍專任教授數】最高前三校

公立大學		私立大學		公立技專		私立技專	
NYCU	21	THU	9	YUNTECH	4	WZU	4
NTHU	20	TKU	8	NTUT	3	MCUT	1
NTU	18	CGU	8	NTUST	3	HUST	1
				NPUST	3	HKU	1

2. 110~112學年度外籍專任教授數 - 不同類型學校

學年度	全國學校	公立學校	私立學校	大專校院	技專校院	NCUT
110	1.53	3.00	0.80	2.73	0.45	0
111	1.54	3.04	0.78	2.91	0.29	0
112	1.48	3.02	0.70	2.79	0.28	0

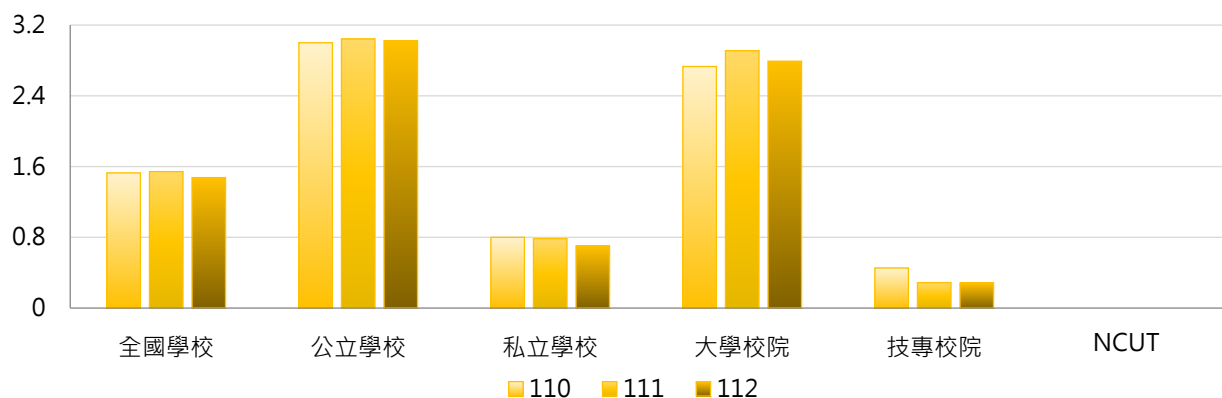

學年度	全國學校	公立大學	私立大學	公立技專	私立技專	NCUT
110	1.53	3.72	1.83	1.47	0.20	0
111	1.54	4.03	1.89	0.93	0.12	0
112	1.48	4.00	1.69	0.93	0.12	0

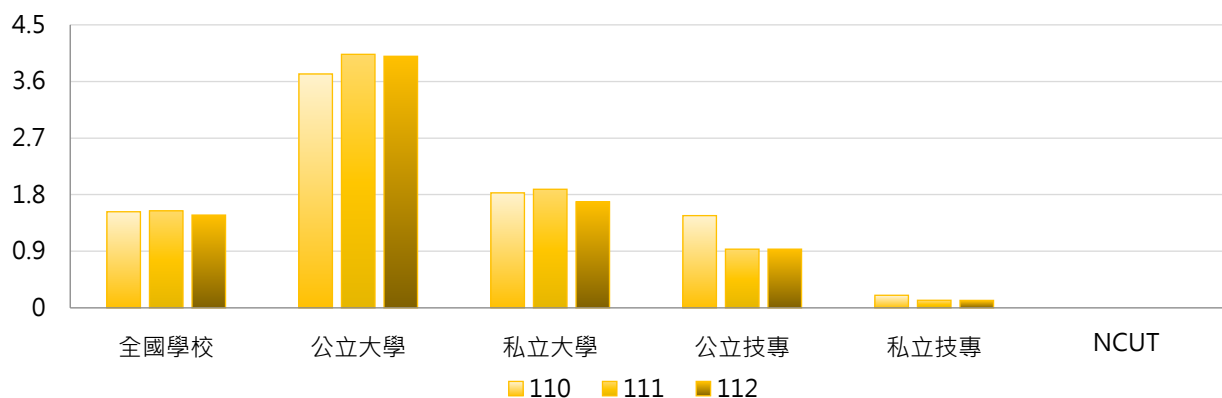

3. 110~112學年度外籍專任教授數 - 不同區域學校

學年度	全國學校	北部區域	中部區域	南部區域	其他區域	NCUT
110	1.53	2.03	1.07	1.23	0.29	0
111	1.54	2.10	0.97	1.22	0.29	0
112	1.48	2.03	1.07	0.97	0.29	0

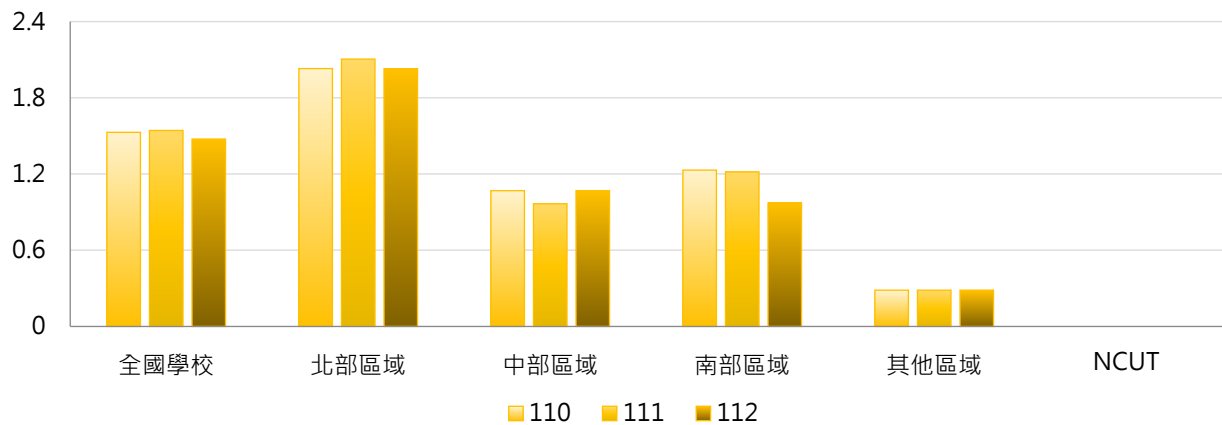

4. 110~112學年度外籍專任教授數 - 排序百分位數

學年度	最小值	第25百分位數	中位數	第75百分位數	最大值	NCUT
110	0	0	0	2	20	0
111	0	0	0	1	21	0
112	0	0	0	1	21	0

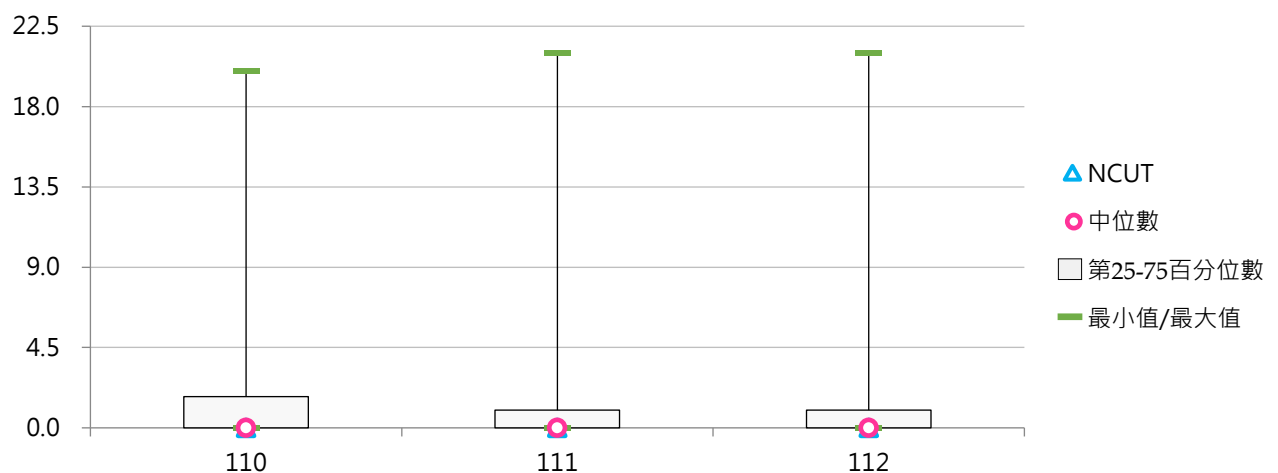

(八) 外籍專任教授占比

< 外籍專任教授數 / 全校專任教授數 >

1. 112學年度各類型學校【外籍專任教授占比】最高前三校

公立大學		私立大學		公立技專		私立技專	
NTHU	4.42%	MDU	11.11%	NKUHT	2.86%	WZU	12.50%
NTUA	4.17%	THU	6.04%	YUNTECH	2.31%	HUST	6.25%
NCCU	3.86%	HFU	5.56%	NPUST	1.72%	HKU	2.44%

2. 110~112學年度外籍專任教授占比 - 不同類型學校

學年度	全國學校	公立學校	私立學校	大學校院	技專校院	NCUT
110	1.25%	1.50%	1.12%	1.76%	0.79%	0.00%
111	1.07%	1.30%	0.95%	1.76%	0.43%	0.00%
112	0.88%	1.06%	0.78%	1.36%	0.44%	0.00%

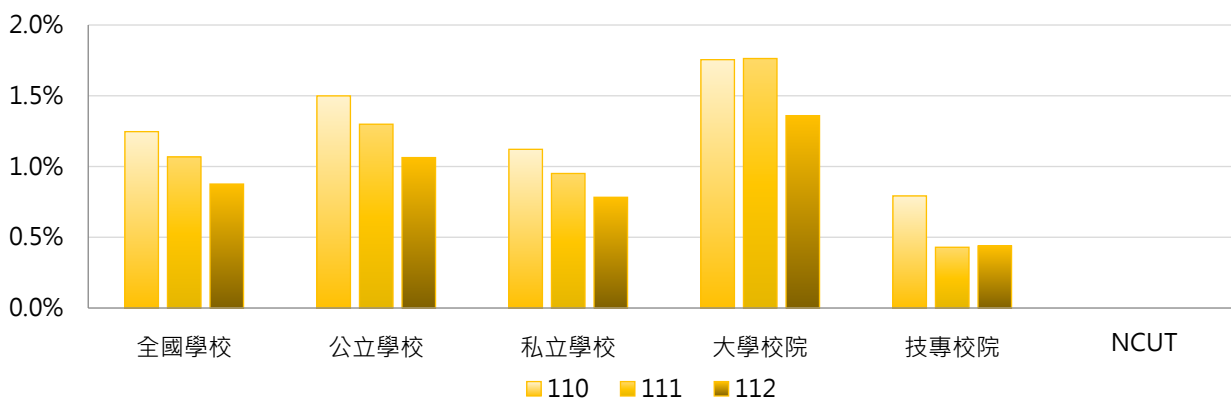

學年度	全國學校	公立大學	私立大學	公立技專	私立技專	NCUT
110	1.25%	1.53%	1.96%	1.44%	0.63%	0.00%
111	1.07%	1.53%	1.97%	0.80%	0.33%	0.00%
112	0.88%	1.27%	1.45%	0.63%	0.39%	0.00%

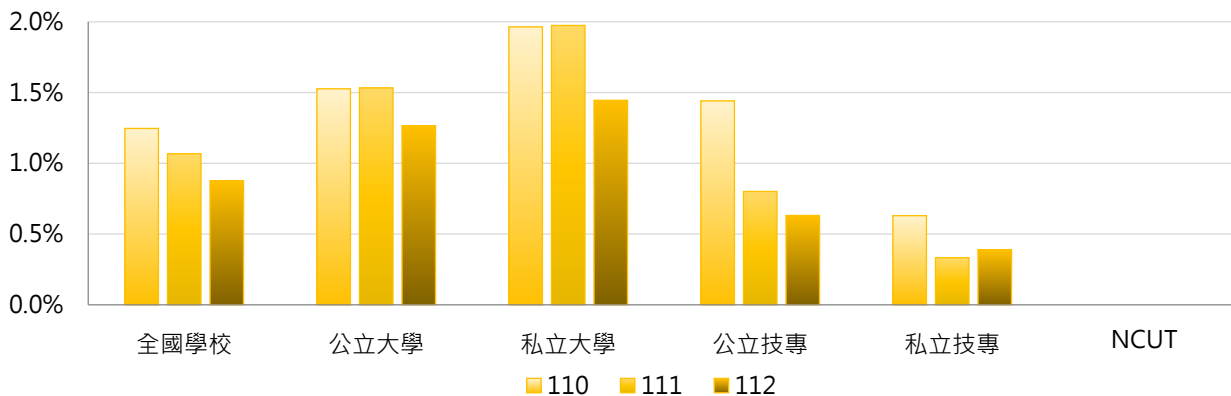

3. 110~112學年度外籍專任教授占比 - 不同區域學校

學年度	全國學校	北部區域	中部區域	南部區域	其他區域	NCUT
110	1.25%	0.96%	1.24%	1.94%	0.14%	0.00%
111	1.07%	0.97%	1.04%	1.43%	0.15%	0.00%
112	0.88%	0.77%	1.28%	0.90%	0.14%	0.00%

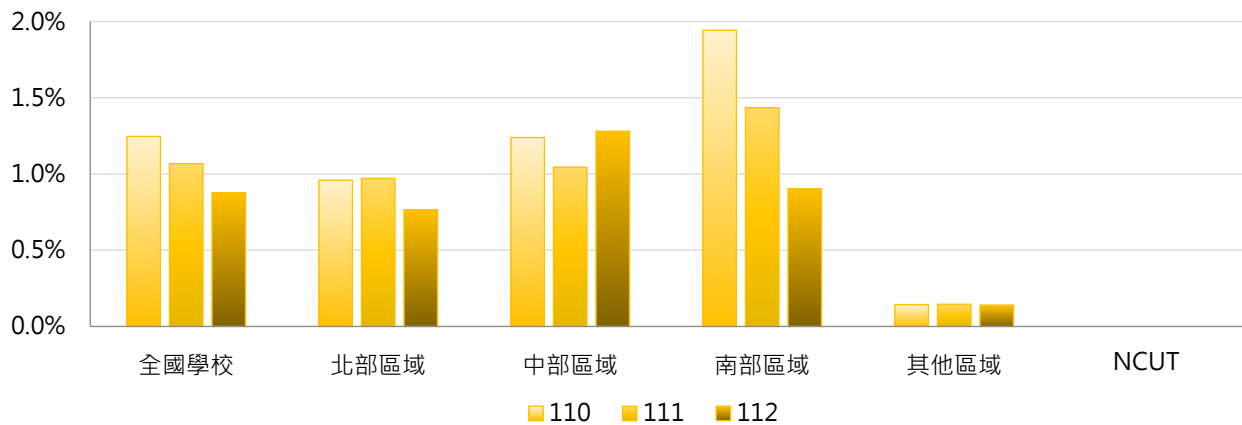

4. 110~112學年度外籍專任教授占比 - 排序百分位數

學年度	最小值	第25百分位數	中位數	第75百分位數	最大值	NCUT
110	0.00%	0.00%	0.00%	1.76%	14.29%	0.00%
111	0.00%	0.00%	0.00%	1.39%	13.79%	0.00%
112	0.00%	0.00%	0.00%	0.98%	12.50%	0.00%

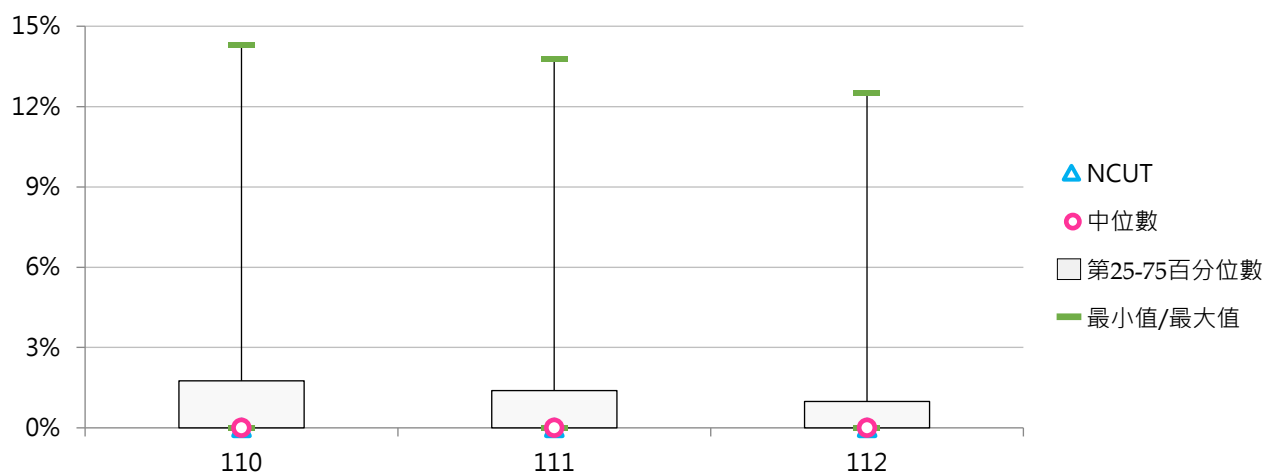

三、來源區域

(一) 亞洲外籍專任教師數

< 來源洲別為亞洲之外籍專任教師數 >

1. 112學年度各類型學校【亞洲外籍專任教師數】最高前三校

公立大學		私立大學		公立技專		私立技專	
NTU	33	YZU	19	NTUST	20	WZU	14
NCCU	32	THU	18	YUNTECH	14	TUT	14
NYCU	23	TKU	16	NKUST	11	CYUT	8

2. 110~112學年度亞洲外籍專任教師數 - 不同類型學校

學年度	全國學校	公立學校	私立學校	大學校院	技專校院	NCUT
110	3.75	5.32	3.00	5.75	2.04	5
111	3.90	5.85	2.96	6.03	2.06	6
112	4.12	6.30	3.08	6.31	2.24	6

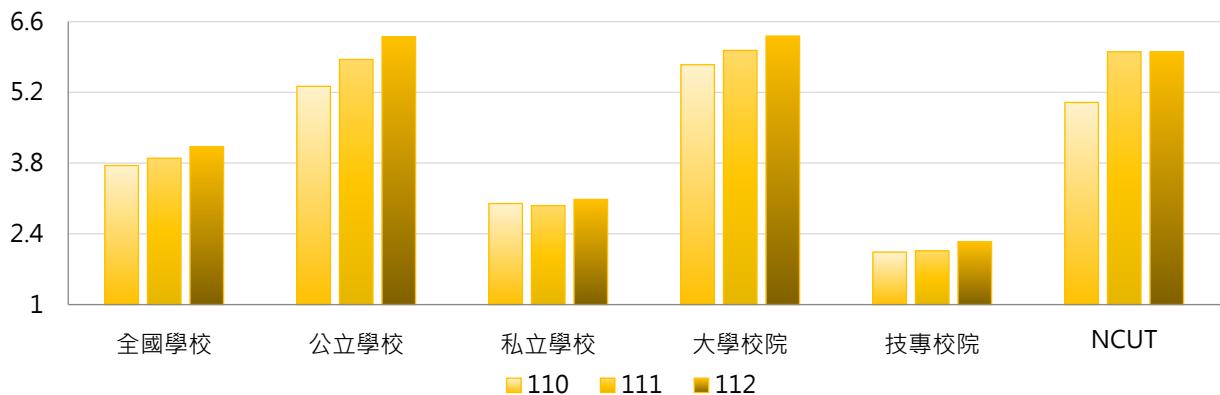

學年度	全國學校	公立大學	私立大學	公立技專	私立技專	NCUT
110	3.75	6.09	5.43	3.67	1.65	5
111	3.90	6.72	5.40	4.00	1.60	6
112	4.12	6.97	5.71	4.87	1.62	6

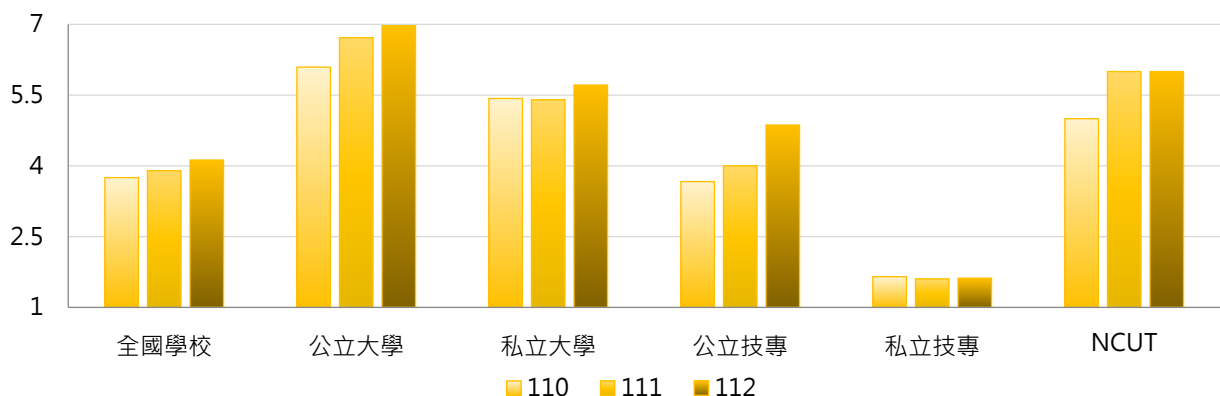

3. 110~112學年度亞洲外籍專任教師數 - 不同區域學校

學年度	全國學校	北部區域	中部區域	南部區域	其他區域	NCUT
110	3.75	4.29	3.41	3.60	0.71	5
111	3.90	4.45	3.69	3.63	0.86	6
112	4.12	4.84	3.76	3.63	1.43	6

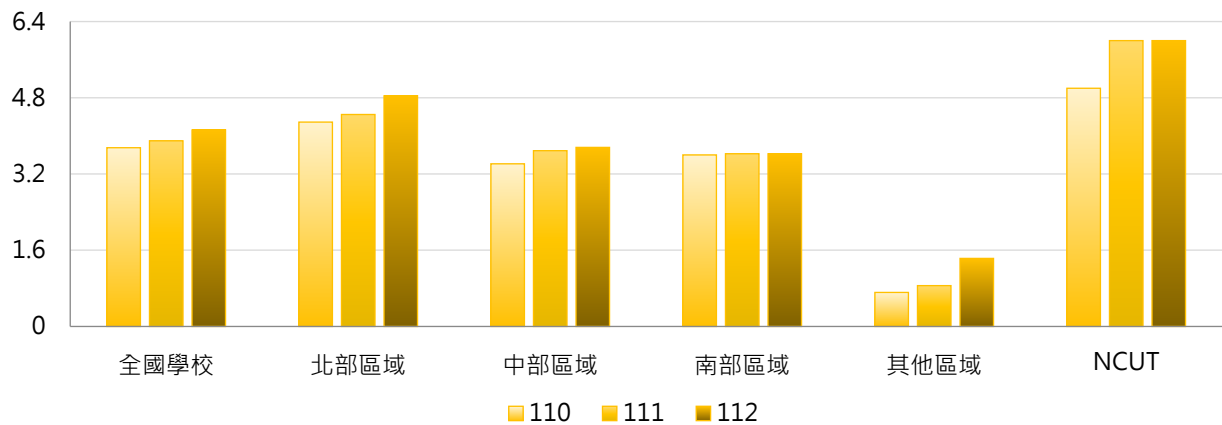

4. 110~112學年度亞洲外籍專任教師數 - 排序百分位數

學年度	最小值	第25百分位數	中位數	第75百分位數	最大值	NCUT
110	0	0	2	5	34	5
111	0	0	2	5	36	6
112	0	0	2	5	33	6

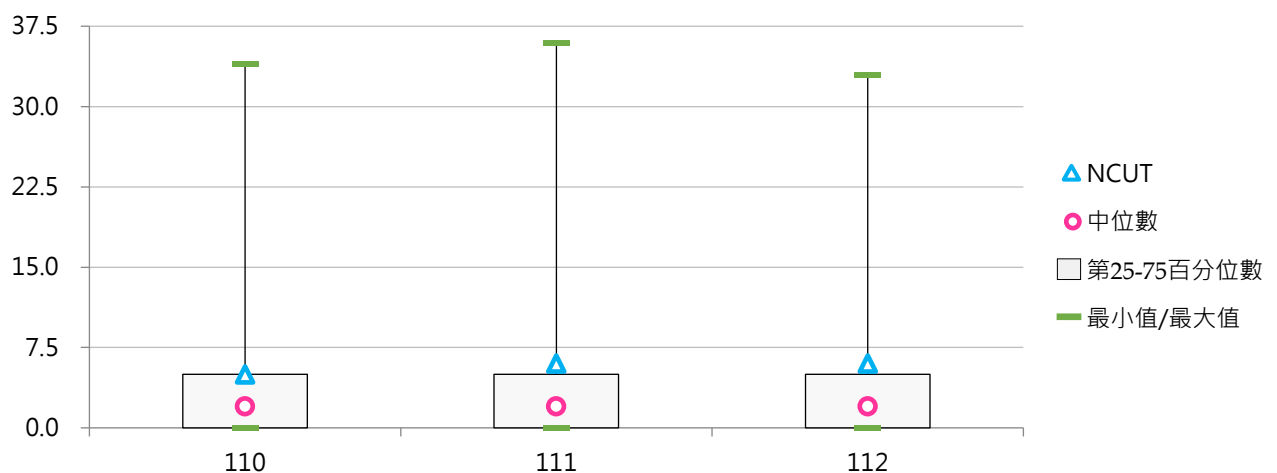



(二) 亞洲外籍專任教師占比

< 亞洲外籍專任教師數 / 全校專任教師數 >

1. 112學年度各類型學校【亞洲外籍專任教師占比】最高前三校

公立大學		私立大學		公立技專		私立技專	
NCCU	4.39%	YZU	6.38%	NTUST	3.62%	WZU	5.65%
TNNUA	3.92%	DILA	4.00%	YUNTECH	3.33%	TUT	4.68%
NSYSU	2.77%	CTBC	3.57%	NKUHT	2.58%	TF	3.70%

2. 110~112學年度亞洲外籍專任教師占比 - 不同類型學校

學年度	全國學校	公立學校	私立學校	大學校院	技專校院	NCUT
110	1.00%	1.01%	0.99%	1.32%	0.72%	1.59%
111	1.00%	1.09%	0.96%	1.33%	0.73%	1.75%
112	1.12%	1.16%	1.10%	1.47%	0.82%	1.78%

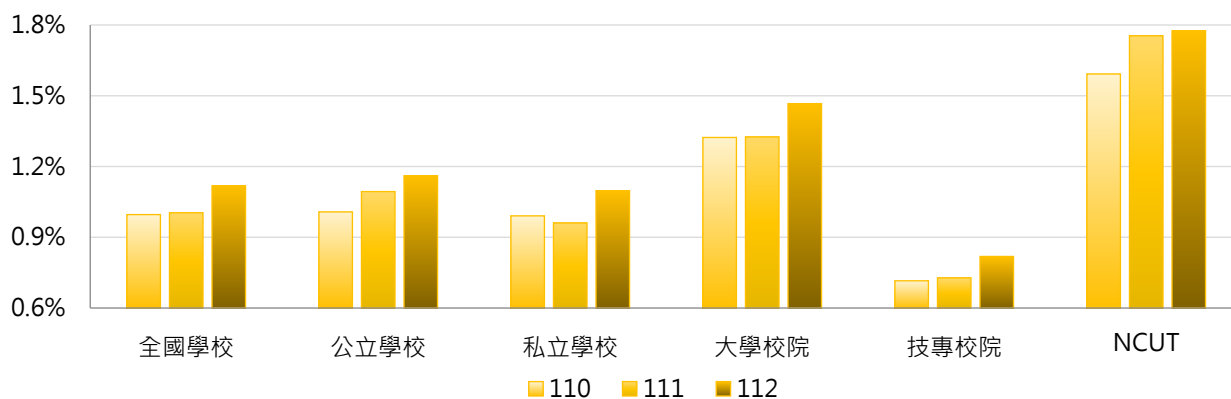

學年度	全國學校	公立大學	私立大學	公立技專	私立技專	NCUT
110	1.00%	1.05%	1.57%	0.91%	0.67%	1.59%
111	1.00%	1.13%	1.50%	1.01%	0.66%	1.75%
112	1.12%	1.18%	1.73%	1.13%	0.74%	1.78%

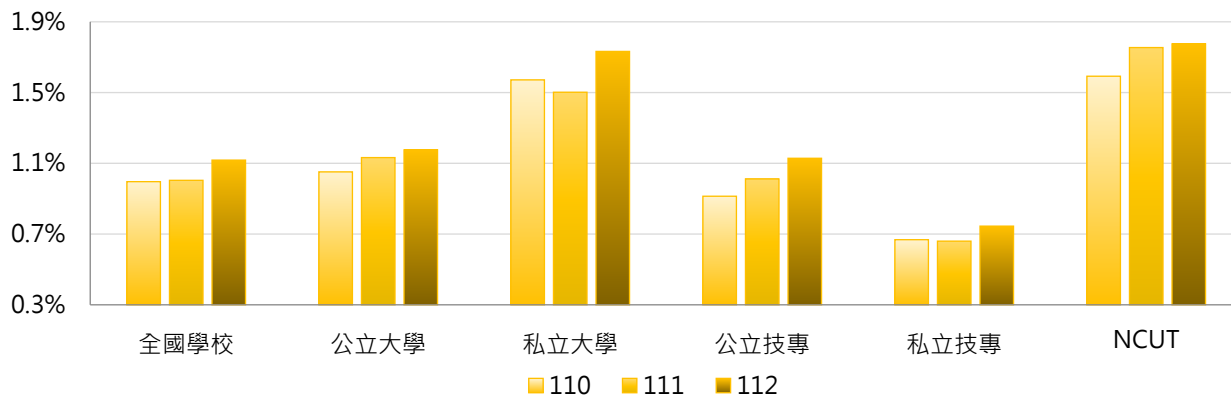

3. 110~112學年度亞洲外籍專任教師占比 - 不同區域學校

學年度	全國學校	北部區域	中部區域	南部區域	其他區域	NCUT
110	1.00%	0.92%	0.97%	1.26%	0.30%	1.59%
111	1.00%	0.93%	1.05%	1.20%	0.37%	1.75%
112	1.12%	1.14%	1.06%	1.22%	0.57%	1.78%

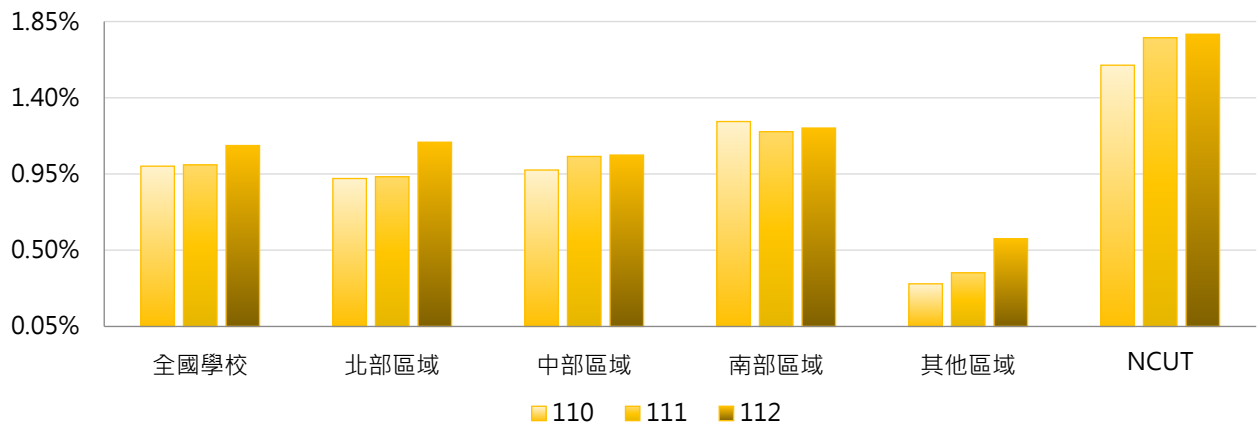

4. 110~112學年度亞洲外籍專任教師占比 - 排序百分位數

學年度	最小值	第25百分位數	中位數	第75百分位數	最大值	NCUT
110	0.00%	0.00%	0.73%	1.48%	7.58%	1.59%
111	0.00%	0.00%	0.76%	1.45%	5.26%	1.75%
112	0.00%	0.00%	0.81%	1.56%	6.38%	1.78%

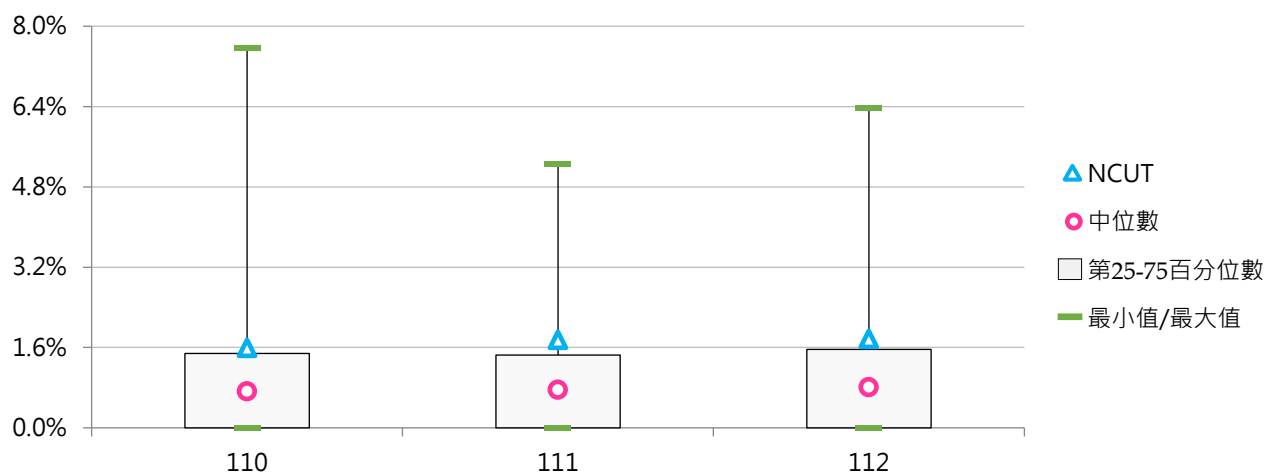



(三) 美洲外籍專任教師數

< 來源洲別為美洲之外籍專任教師數 >

1. 112學年度各類型學校【美洲外籍專任教師數】最高前三校

公立大學		私立大學		公立技專		私立技專	
NTU	24	THU	13	NTUST	4	CHIHLEE	4
NCCU	19	MCU	9	NTUT	3	LTU	3
NYCU	11	FJU	7	NKUHT	3	WZU	3

2. 110~112學年度美洲外籍專任教師數 - 不同類型學校

學年度	全國學校	公立學校	私立學校	大學校院	技專校院	NCUT
110	2.14	3.32	1.58	3.66	0.85	0
111	2.03	3.19	1.48	3.58	0.71	0
112	1.85	3.04	1.28	3.27	0.63	0

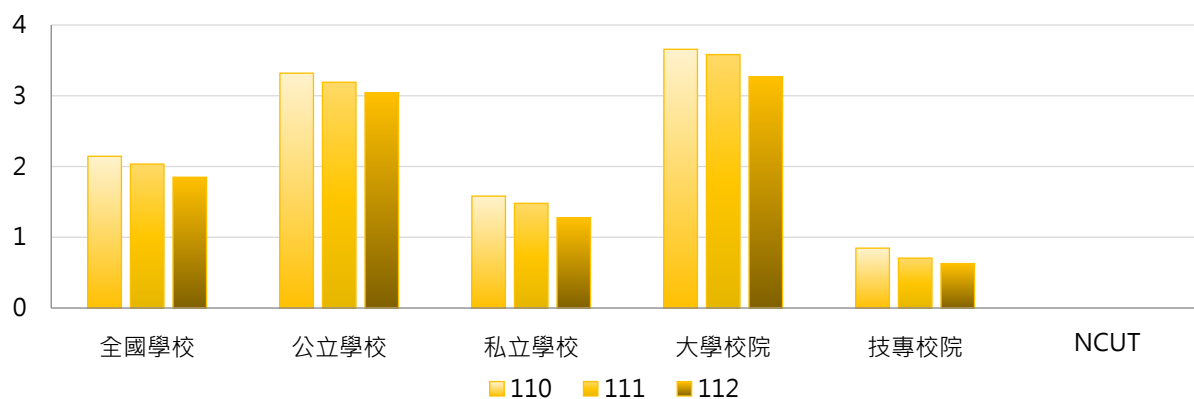

學年度	全國學校	公立大學	私立大學	公立技專	私立技專	NCUT
110	2.14	3.94	3.40	2.00	0.57	0
111	2.03	4.00	3.20	1.47	0.52	0
112	1.85	3.84	2.74	1.33	0.46	0

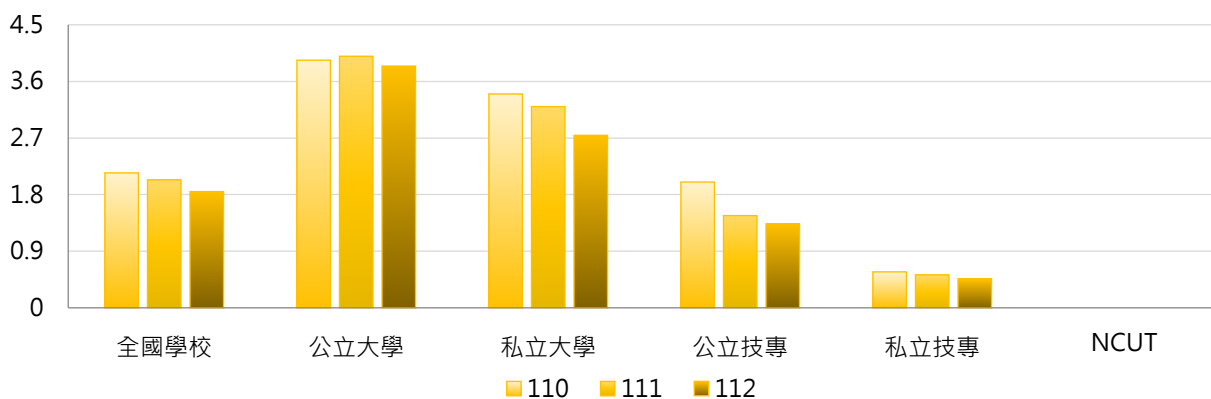



3. 110~112學年度美洲外籍專任教師數 - 不同區域學校

學年度	全國學校	北部區域	中部區域	南部區域	其他區域	NCUT
110	2.14	2.46	2.24	1.63	1.57	0
111	2.03	2.49	1.83	1.53	1.29	0
112	1.85	2.41	1.59	1.23	1.00	0

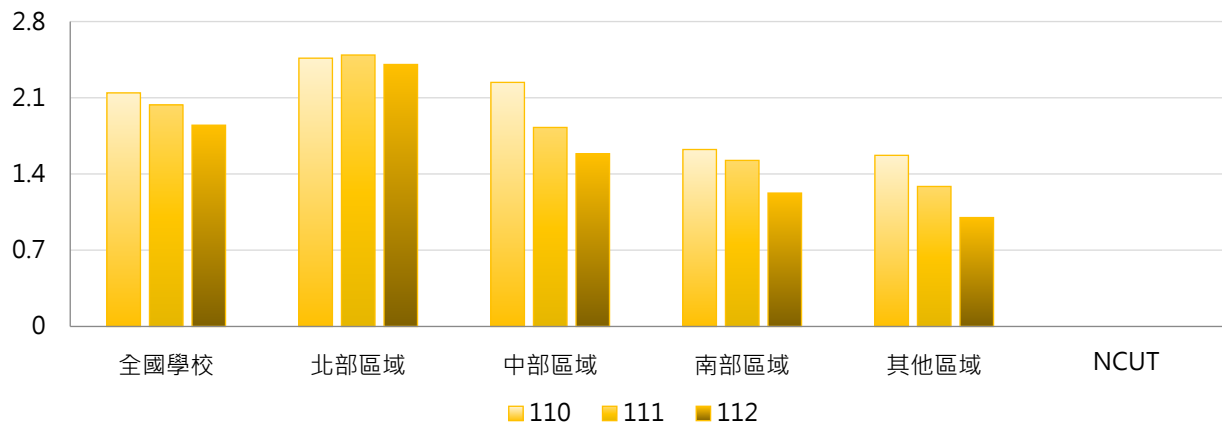

4. 110~112學年度美洲外籍專任教師數 - 排序百分位數

學年度	最小值	第25百分位數	中位數	第75百分位數	最大值	NCUT
110	0	0	1	3	20	0
111	0	0	1	3	22	0
112	0	0	1	2	24	0

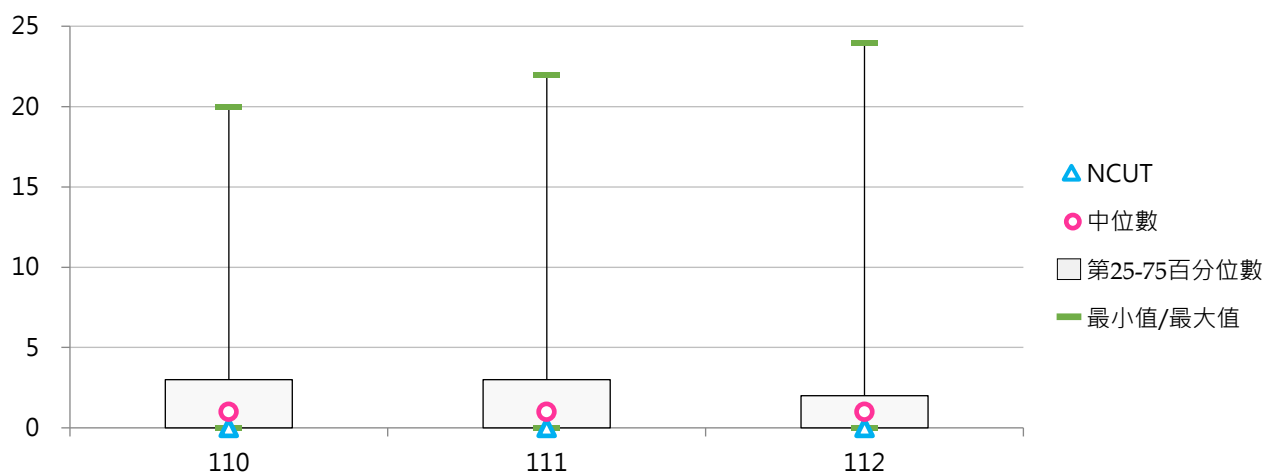



(四) 美洲外籍專任教師占比

< 美洲外籍專任教師數 / 全校專任教師數 >

1. 112學年度各類型學校【美洲外籍專任教師占比】最高前三校

公立大學		私立大學		公立技專		私立技專	
NCCU	2.61%	CTBC	10.71%	NKUHT	1.94%	CHIHLEE	1.49%
TNUA	1.78%	THU	2.46%	NPU	0.73%	LTU	1.27%
NSYSU	1.47%	MCU	1.70%	NTUST	0.72%	WZU	1.21%

2. 110~112學年度美洲外籍專任教師占比 - 不同類型學校

學年度	全國學校	公立學校	私立學校	大學校院	技專校院	NCUT
110	0.56%	0.66%	0.51%	0.86%	0.30%	0.00%
111	0.53%	0.60%	0.50%	0.86%	0.25%	0.00%
112	0.49%	0.56%	0.46%	0.79%	0.24%	0.00%

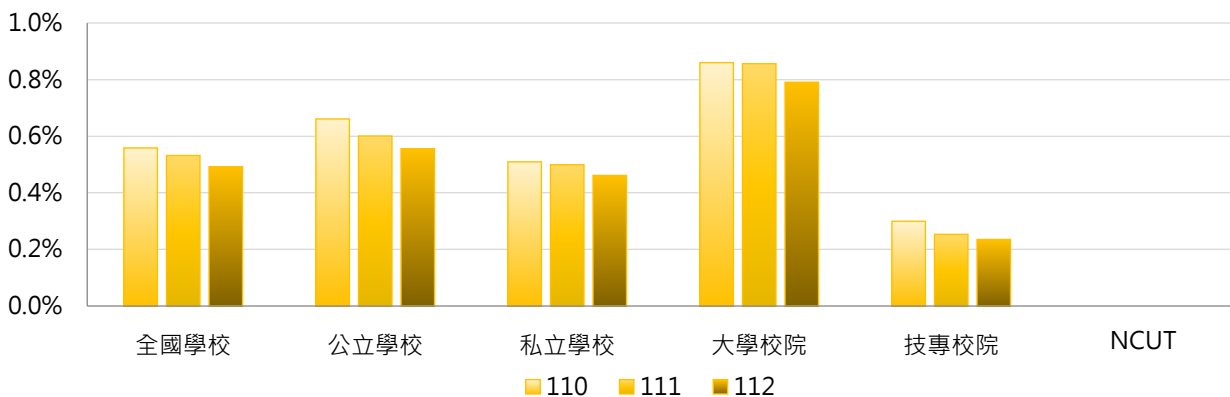

學年度	全國學校	公立大學	私立大學	公立技專	私立技專	NCUT
110	0.56%	0.68%	1.02%	0.62%	0.22%	0.00%
111	0.53%	0.68%	1.02%	0.43%	0.21%	0.00%
112	0.49%	0.62%	0.95%	0.42%	0.19%	0.00%

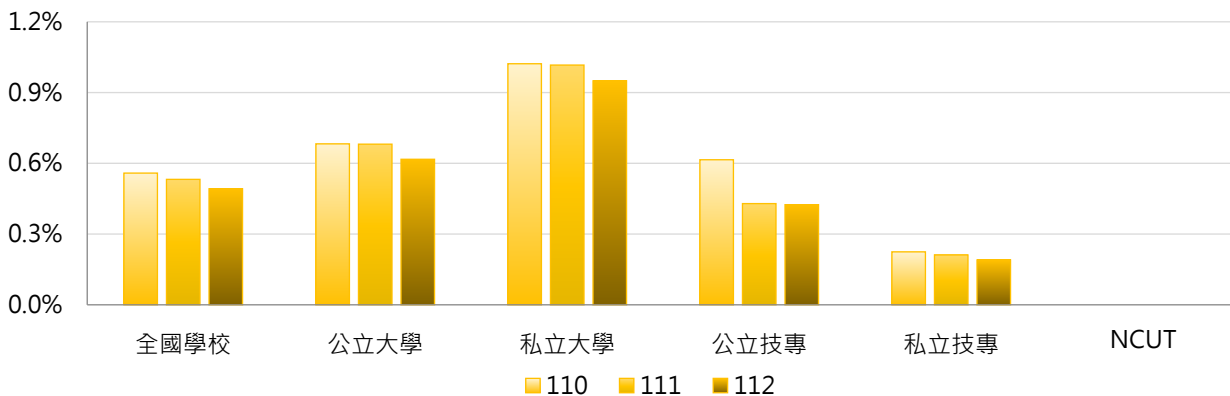

3. 110~112學年度美洲外籍專任教師占比 - 不同區域學校

學年度	全國學校	北部區域	中部區域	南部區域	其他區域	NCUT
110	0.56%	0.52%	0.53%	0.63%	0.68%	0.00%
111	0.53%	0.51%	0.45%	0.62%	0.55%	0.00%
112	0.49%	0.51%	0.39%	0.54%	0.46%	0.00%

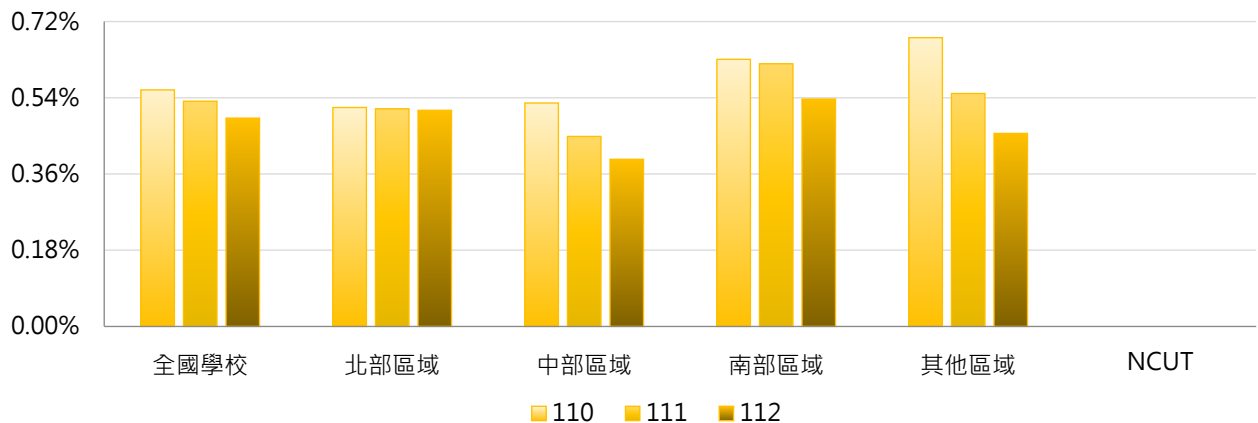

4. 110~112學年度美洲外籍專任教師占比 - 排序百分位數

學年度	最小值	第25百分位數	中位數	第75百分位數	最大值	NCUT
110	0.00%	0.00%	0.35%	0.82%	9.09%	0.00%
111	0.00%	0.00%	0.30%	0.72%	10.53%	0.00%
112	0.00%	0.00%	0.30%	0.69%	10.71%	0.00%

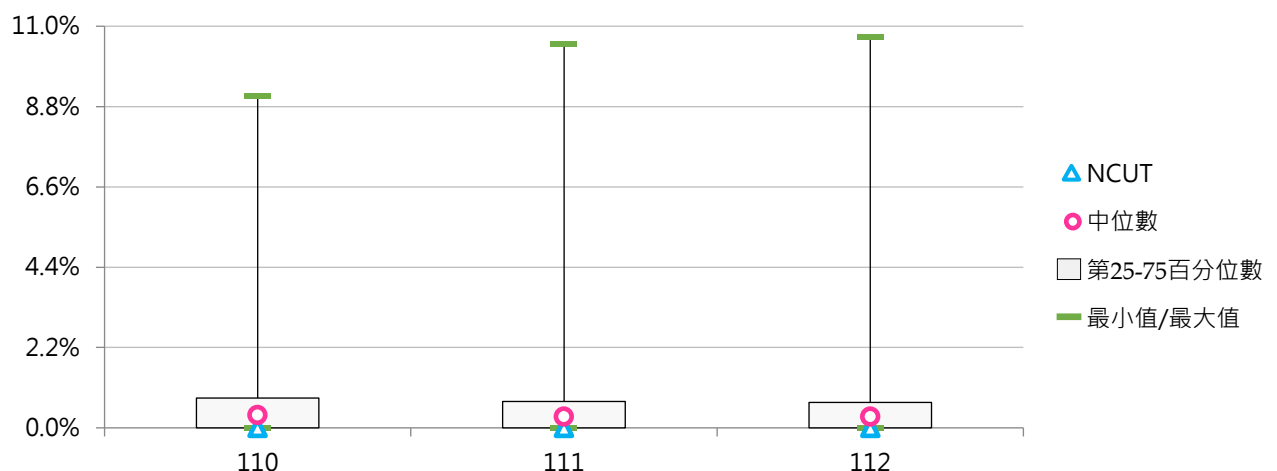



(五) 歐洲外籍專任教師數

< 來源洲別為歐洲之外籍專任教師數 >

1. 112學年度各類型學校【歐洲外籍專任教師數】最高前三校

公立大學		私立大學		公立技專		私立技專	
NTU	25	FJU	16	NTUST	5	WZU	11
NSYSU	20	TKU	15	NKUST	3	STUST	3
NTNU	15	MCU	10	YUNTECH	3	TMUST	2
						CTU	2

2. 110~112學年度歐洲外籍專任教師數 - 不同類型學校

學年度	全國學校	公立學校	私立學校	大學校院	技專校院	NCUT
110	2.05	2.96	1.61	3.66	0.67	0
111	2.03	3.11	1.52	3.64	0.65	0
112	1.99	3.19	1.42	3.57	0.64	1

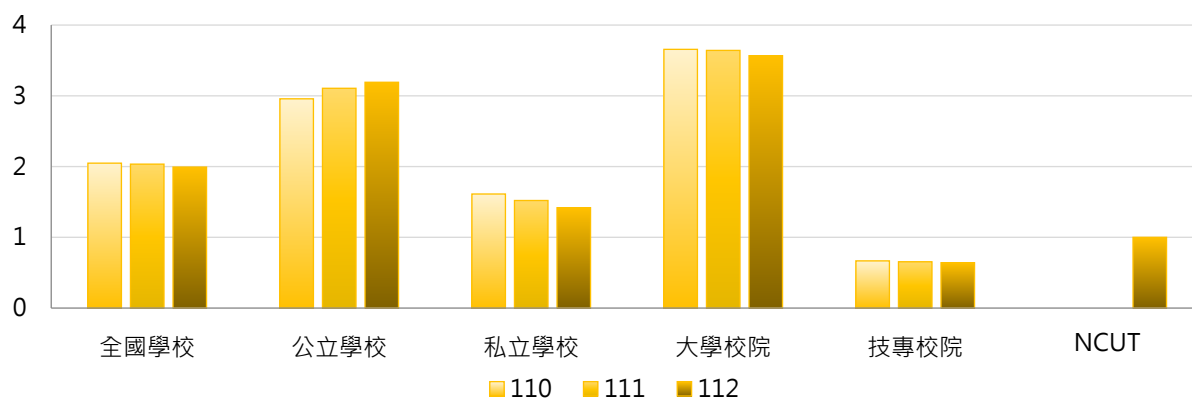

學年度	全國學校	公立大學	私立大學	公立技專	私立技專	NCUT
110	2.05	3.88	3.46	1.00	0.59	0
111	2.03	4.13	3.20	0.93	0.59	0
112	1.99	4.13	3.06	1.20	0.51	1

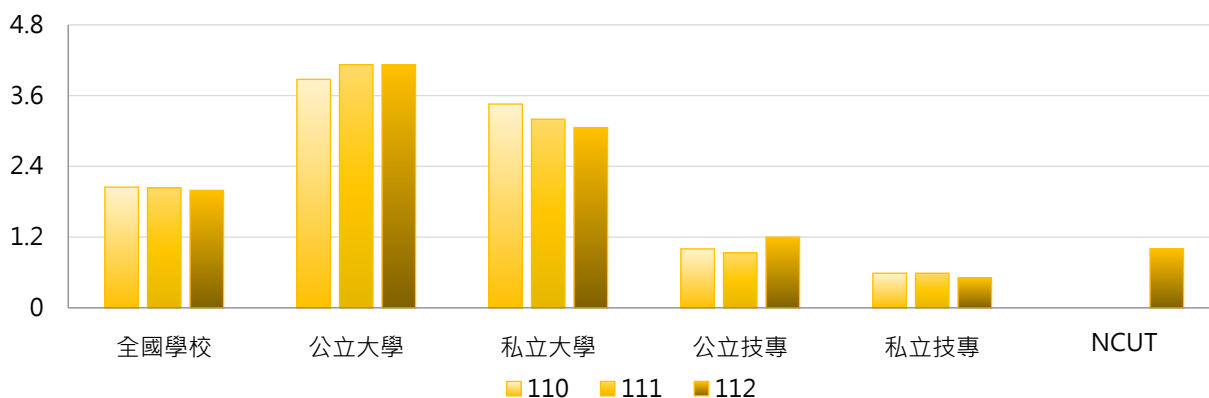

3. 110~112學年度歐洲外籍專任教師數 - 不同區域學校

學年度	全國學校	北部區域	中部區域	南部區域	其他區域	NCUT
110	2.05	2.48	1.59	1.80	1.14	0
111	2.03	2.52	1.45	1.78	1.14	0
112	1.99	2.55	1.45	1.60	1.00	1

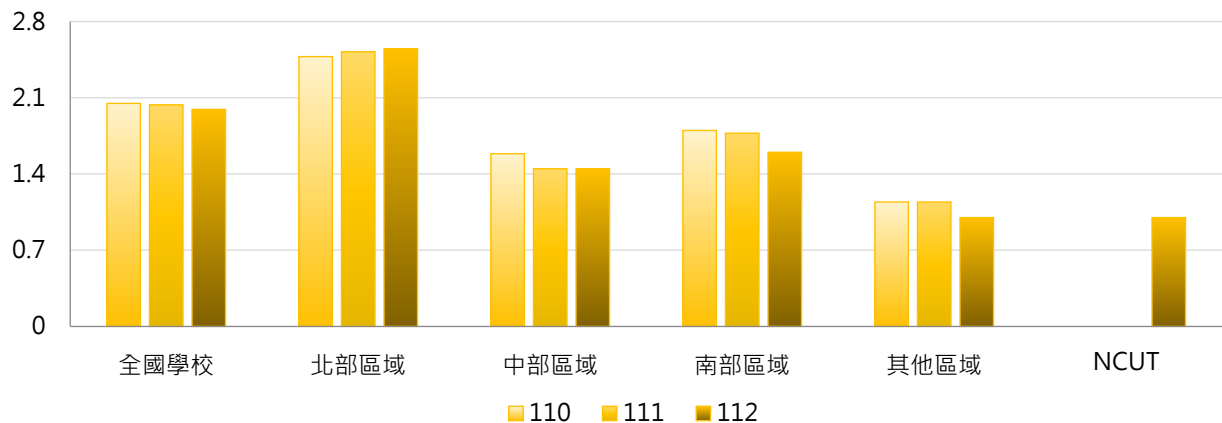

4. 110~112學年度歐洲外籍專任教師數 - 排序百分位數

學年度	最小值	第25百分位數	中位數	第75百分位數	最大值	NCUT
110	0	0	0	2	24	0
111	0	0	1	2	23	0
112	0	0	1	2	25	1

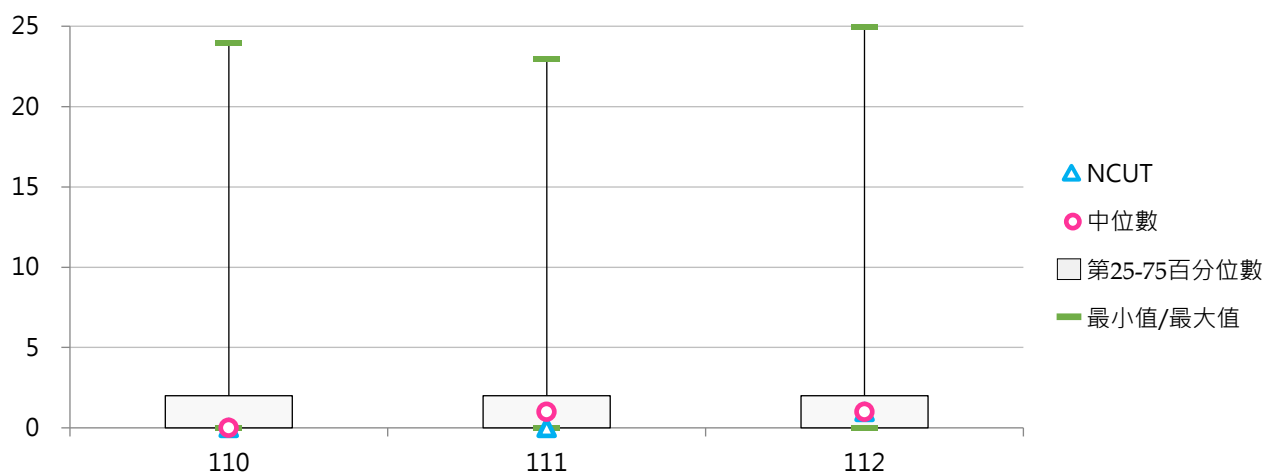



(六) 歐洲外籍專任教師占比

< 歐洲外籍專任教師數 / 全校專任教師數 >

1. 112學年度各類型學校【歐洲外籍專任教師占比】最高前三校

公立大學		私立大學		公立技專		私立技專	
NSYSU	3.26%	FJU	2.22%	NTUST	0.90%	WZU	4.44%
NTNU	1.81%	TKU	2.19%	NPU	0.73%	SJU	1.61%
NCCU	1.65%	MCU	1.89%	YUNTECH	0.71%	CTU	1.25%

2. 110~112學年度歐洲外籍專任教師占比 - 不同類型學校

學年度	全國學校	公立學校	私立學校	大學校院	技專校院	NCUT
110	0.47%	0.52%	0.44%	0.73%	0.24%	0.00%
111	0.47%	0.52%	0.44%	0.72%	0.25%	0.00%
112	0.46%	0.55%	0.42%	0.70%	0.25%	0.30%

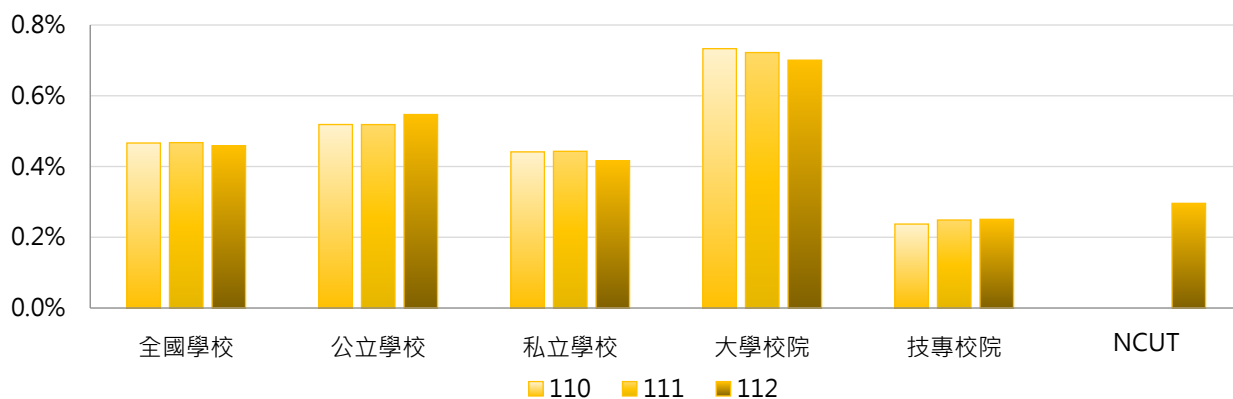

學年度	全國學校	公立大學	私立大學	公立技專	私立技專	NCUT
110	0.47%	0.64%	0.82%	0.26%	0.23%	0.00%
111	0.47%	0.64%	0.80%	0.26%	0.25%	0.00%
112	0.46%	0.66%	0.74%	0.32%	0.24%	0.30%

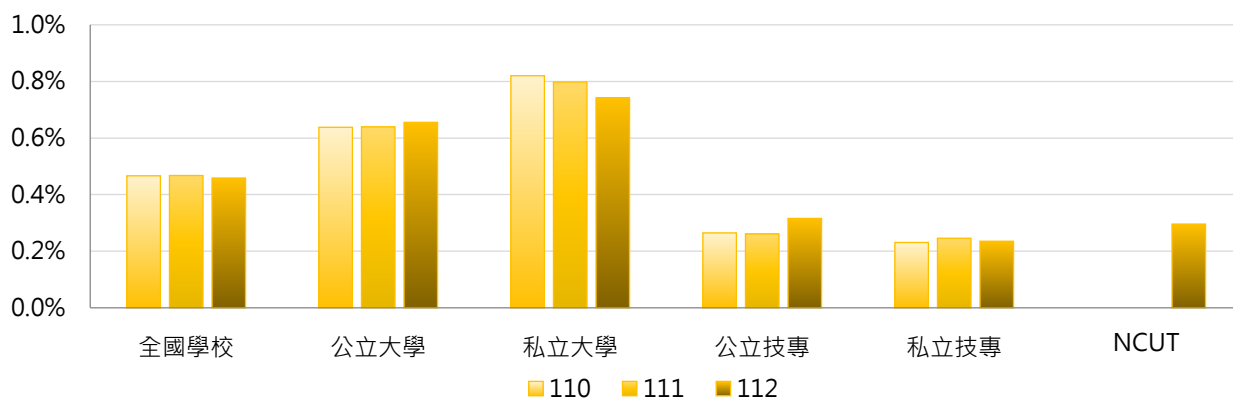



3. 110~112學年度歐洲外籍專任教師占比 - 不同區域學校

學年度	全國學校	北部區域	中部區域	南部區域	其他區域	NCUT
110	0.47%	0.44%	0.43%	0.55%	0.37%	0.00%
111	0.47%	0.48%	0.42%	0.51%	0.36%	0.00%
112	0.46%	0.50%	0.43%	0.44%	0.28%	0.30%

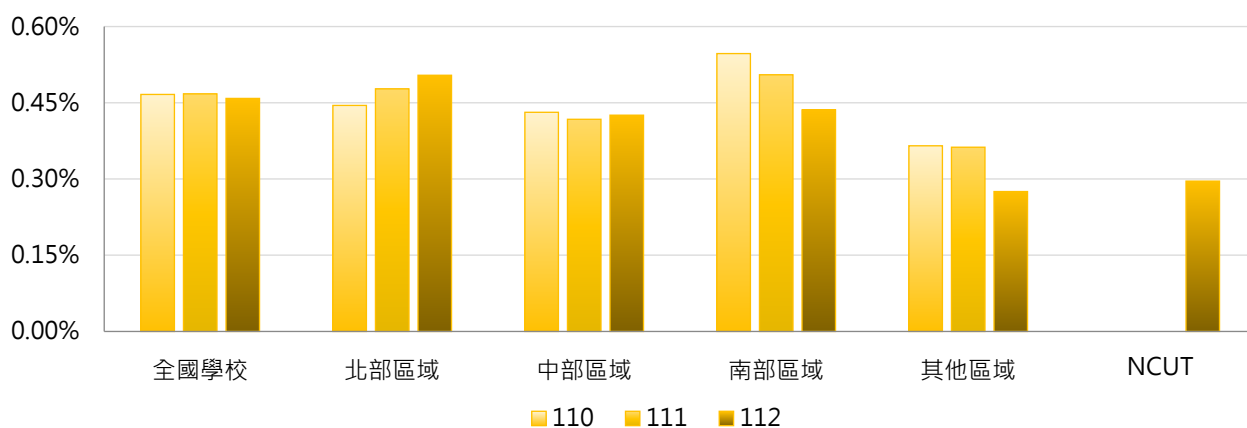

4. 110~112學年度歐洲外籍專任教師占比 - 排序百分位數

學年度	最小值	第25百分位數	中位數	第75百分位數	最大值	NCUT
110	0.00%	0.00%	0.00%	0.69%	5.17%	0.00%
111	0.00%	0.00%	0.28%	0.67%	4.98%	0.00%
112	0.00%	0.00%	0.24%	0.71%	4.44%	0.30%

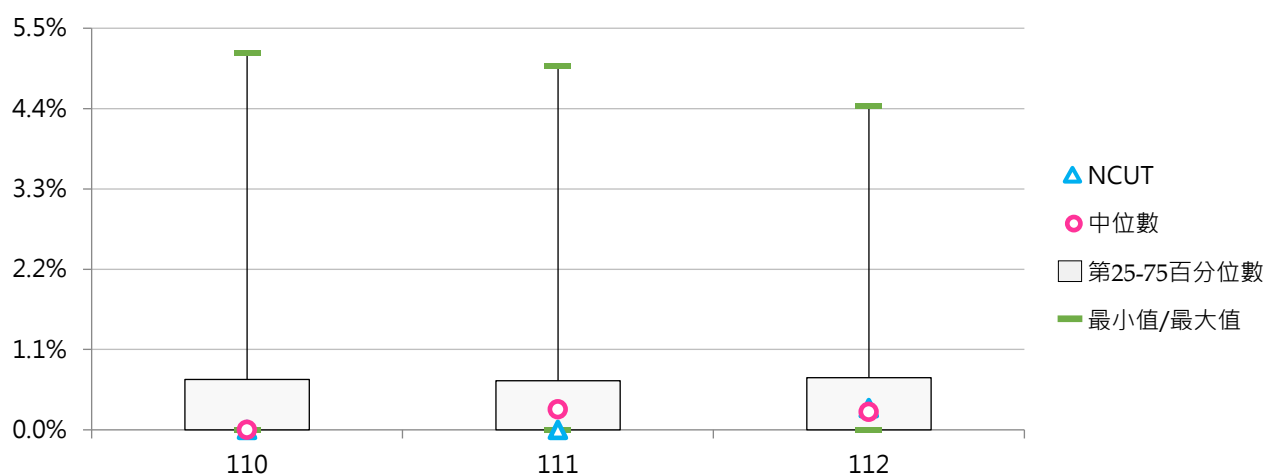

(七) 其他區域外籍專任教師數

< 來源洲別為亞洲、美洲、歐洲以外區域之外籍專任教師數 >

1. 112學年度各類型學校【其他區域外籍專任教師數】最高前三校

公立大學		私立大學		公立技專		私立技專	
NTU	1	THU	1	YUNTECH	2	CSU	2
NSYSU	1	CSMU	1	NTUST	1	CHIHLEE	1
NYCU	1	KMU	1	NKUST	1	STU	1
NCKU	1	SHU	1			STUST	1
NTPU	1	ASIA	1				

2. 110~112學年度其他區域外籍專任教師數 - 不同類型學校

學年度	全國學校	公立學校	私立學校	大學校院	技專校院	NCUT
110	0.117	0.191	0.082	0.164	0.077	0
111	0.110	0.170	0.082	0.149	0.077	0
112	0.131	0.191	0.102	0.149	0.115	0

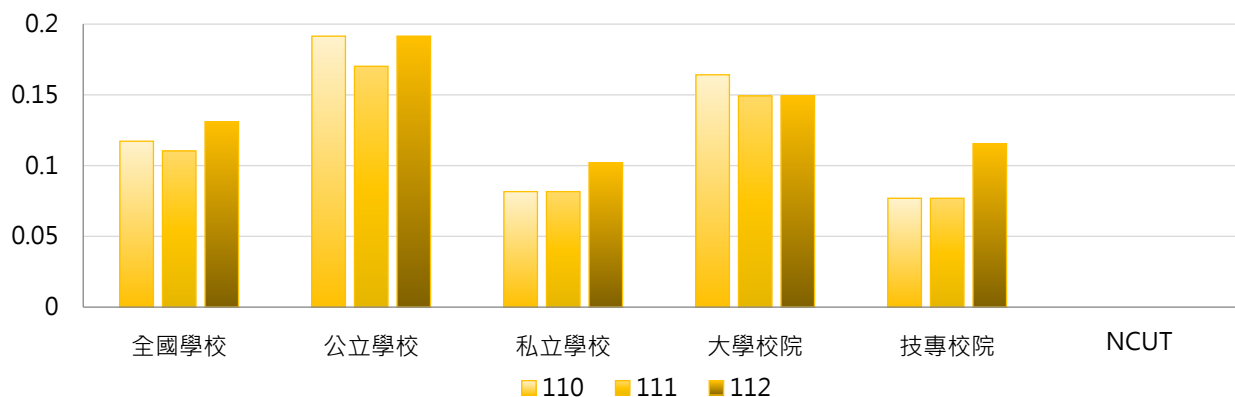

學年度	全國學校	公立大學	私立大學	公立技專	私立技專	NCUT
110	0.117	0.188	0.143	0.200	0.048	0
111	0.110	0.156	0.143	0.200	0.048	0
112	0.131	0.156	0.143	0.267	0.079	0

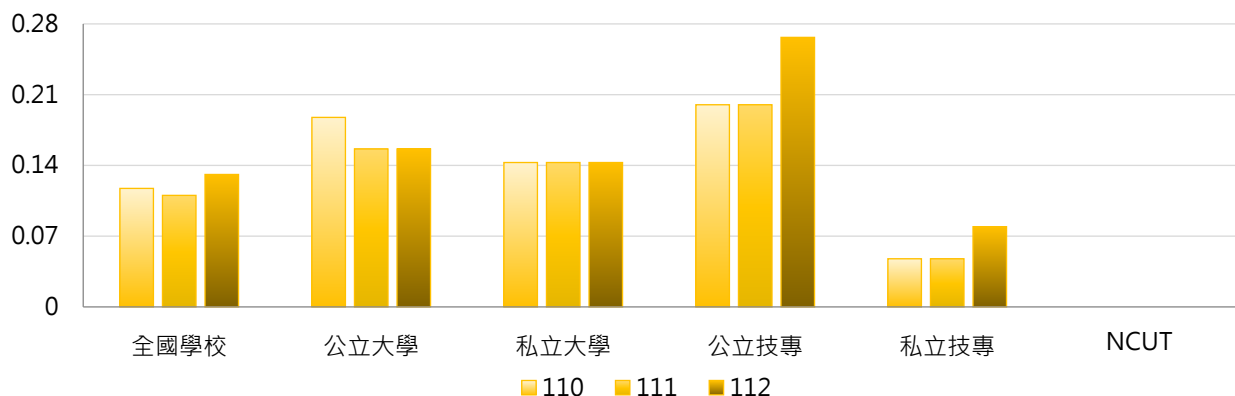



3. 110~112學年度其他區域外籍專任教師數 - 不同區域學校

學年度	全國學校	北部區域	中部區域	南部區域	其他區域	NCUT
110	0.117	0.087	0.138	0.175	0.000	0
111	0.110	0.072	0.138	0.175	0.000	0
112	0.131	0.087	0.172	0.200	0.000	0

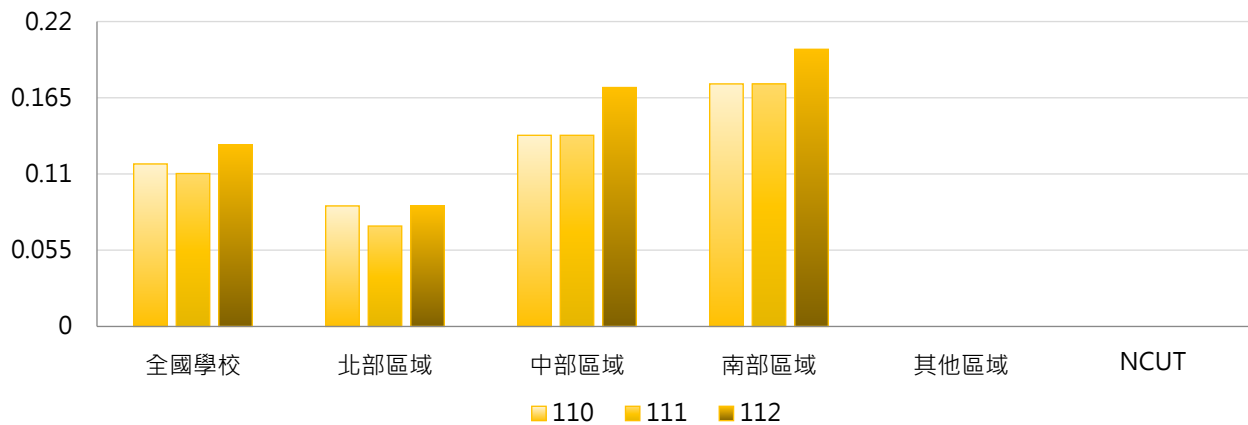

4. 110~112學年度其他區域外籍專任教師數 - 排序百分位數

學年度	最小值	第25百分位數	中位數	第75百分位數	最大值	NCUT
110	0	0	0	0	3	0
111	0	0	0	0	2	0
112	0	0	0	0	2	0

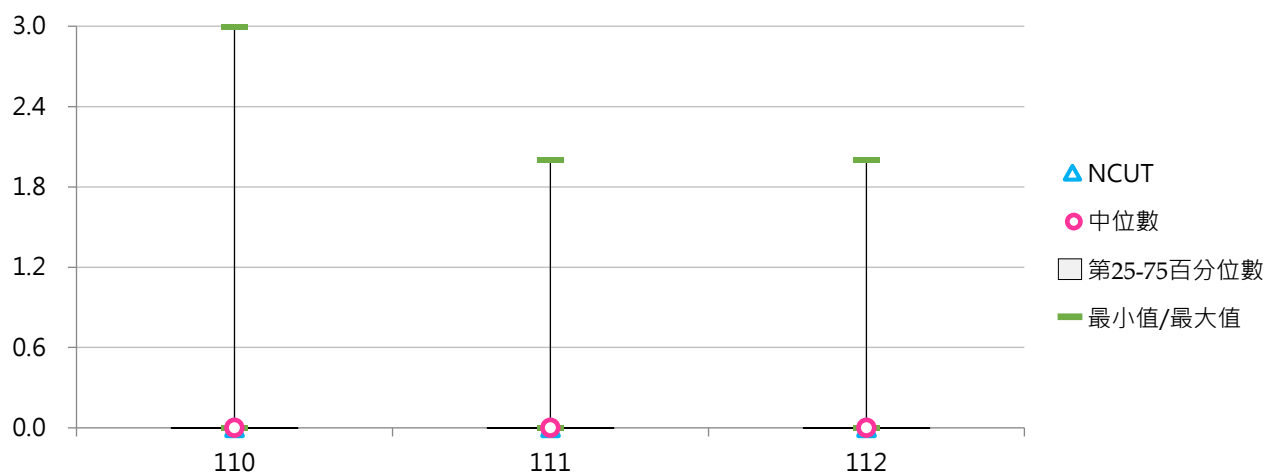



(八) 其他區域外籍專任教師占比

< 其他區域外籍專任教師數 / 全校專任教師數 >

1. 112學年度各類型學校【其他區域外籍專任教師占比】最高前三校

公立大學		私立大學		公立技專		私立技專	
NTPU	0.25%	SHU	0.33%	YUNTECH	0.48%	CSU	0.49%
NSYSU	0.16%	ASIA	0.28%	NTUST	0.18%	STU	0.38%
NYCU	0.09%	CSMU	0.25%	NKUST	0.12%	CHIHLEE	0.37%

2. 110~112學年度其他區域外籍專任教師占比 - 不同類型學校

學年度	全國學校	公立學校	私立學校	大學校院	技專校院	NCUT
110	0.033%	0.029%	0.036%	0.047%	0.022%	0.000%
111	0.033%	0.023%	0.038%	0.048%	0.020%	0.000%
112	0.028%	0.030%	0.027%	0.028%	0.028%	0.000%

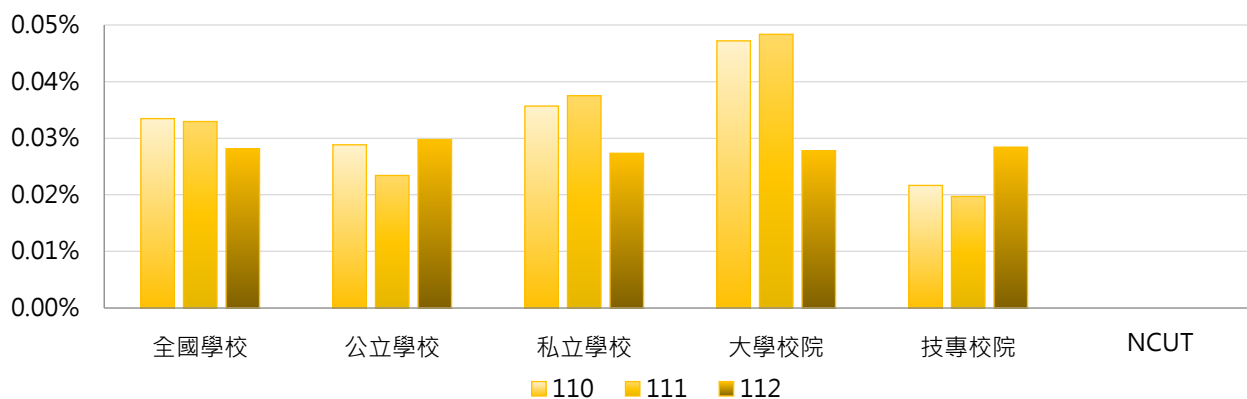

學年度	全國學校	公立大學	私立大學	公立技專	私立技專	NCUT
110	0.033%	0.023%	0.069%	0.041%	0.017%	0.000%
111	0.033%	0.017%	0.077%	0.037%	0.016%	0.000%
112	0.028%	0.020%	0.035%	0.052%	0.023%	0.000%

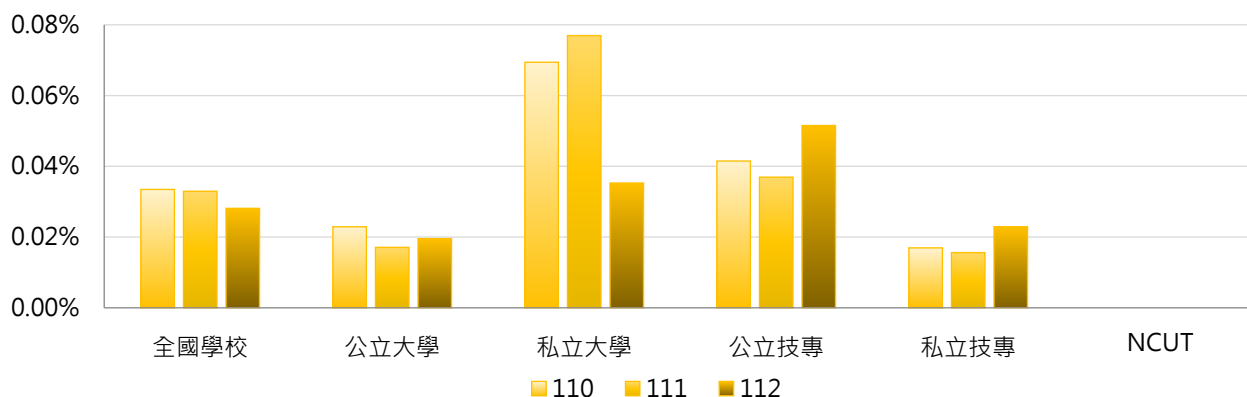

3. 110~112學年度其他區域外籍專任教師占比 - 不同區域學校

學年度	全國學校	北部區域	中部區域	南部區域	其他區域	NCUT
110	0.033%	0.017%	0.030%	0.070%	0.000%	0.000%
111	0.033%	0.015%	0.030%	0.073%	0.000%	0.000%
112	0.028%	0.018%	0.041%	0.040%	0.000%	0.000%

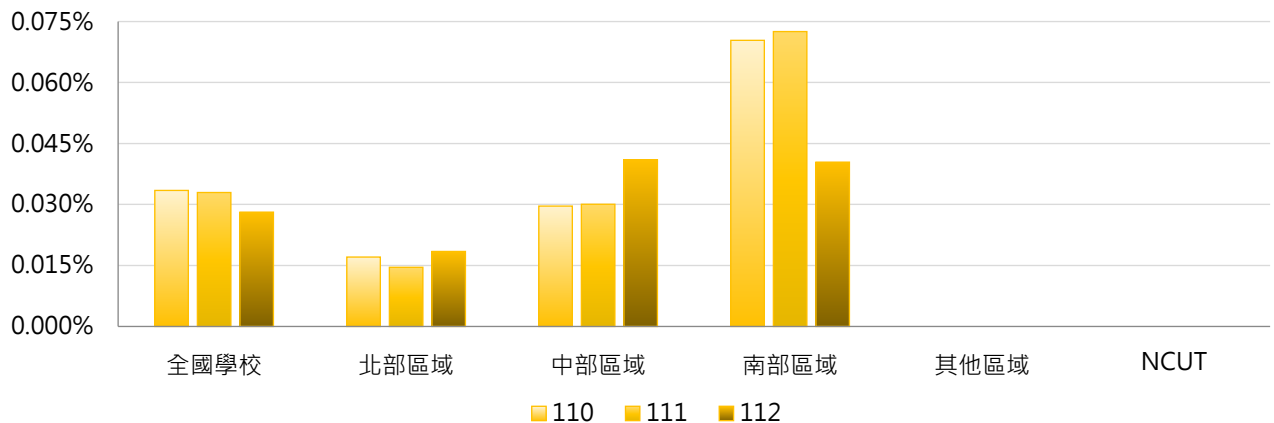

4. 110~112學年度其他區域外籍專任教師占比 - 排序百分位數

學年度	最小值	第25百分位數	中位數	第75百分位數	最大值	NCUT
110	0.00%	0.00%	0.00%	0.00%	1.52%	0.00%
111	0.00%	0.00%	0.00%	0.00%	1.75%	0.00%
112	0.00%	0.00%	0.00%	0.00%	0.49%	0.00%

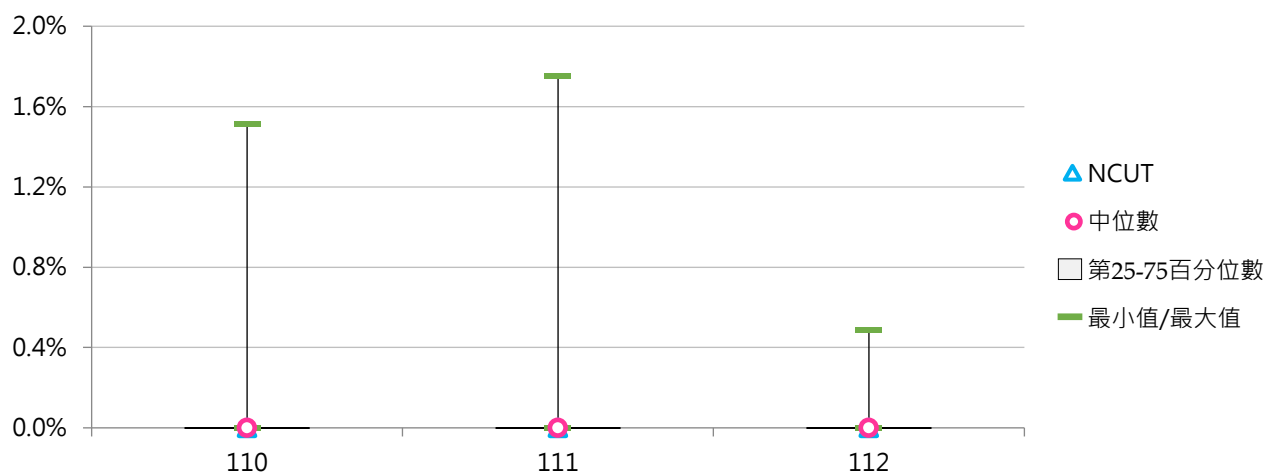

參 多元升等

統計說明



【統計對象】

全國145所公私立大專校院，包含教育大學，但不包括宗教研修學院、空中大學及軍警校院。其中國立交通大學、國立陽明大學於110年2月1日合併成為國立陽明交通大學，其數據係以二校整併統計整理。

【區域劃分】

北部區域：基隆市、臺北市、新北市、桃園市、新竹市、新竹縣、宜蘭縣
中部區域：苗栗縣、臺中市、彰化縣、南投縣、雲林縣
南部區域：嘉義市、嘉義縣、臺南市、高雄市、屏東縣、澎湖縣
其他區域：花蓮縣、臺東縣、金門縣、連江縣

【專任教師升等方式】

係指學校專任教師依「專科以上學校教師資格審定辦法」相關條文送審之類別，包括【專門著作(學術、教學實踐研究)、學位論文(文憑送審)、文藝創作展演(作品及成就)、技術研發(技術報告)、教學實踐研究(技術報告)、體育競賽(作品及成就)】等，申請各等級教師升等審查。

- (1) 專門著作(學術、教學實踐研究)：係指符合「專科以上學校教師資格審定辦法」第14、16條規定送審。
- (2) 學位論文(文憑送審)：係指符合「專科以上學校教師資格審定辦法」第19條規定送審。
- (3) 文藝創作展演(作品及成就)：係指符合「專科以上學校教師資格審定辦法」第17條規定送審。
- (4) 技術研發(技術報告)：係指符合「專科以上學校教師資格審定辦法」第15條規定送審。
- (5) 教學實踐研究(技術報告)：係指符合「專科以上學校教師資格審定辦法」辦法第16條送審。
- (6) 體育競賽(作品及成就)：係指符合「專科以上學校教師資格審定辦法」第18條規定送審。

【資料來源】

113年9月12日整理自教育部大專校院校務資訊公開平臺：資料由【教育部高教司大學校院校務資料庫】之「教3.專任教師通過升等明細表」、【教育部技職司技專校院校務資料庫】之「表1-5.教師升等資料表」提供，每年10月統計前一學年度資料。

一、總體概況

(一) 申請升等專任教師數

< 專任教師依「專科以上學校教師資格審定辦法」送審之類別，申請各等級教師升等審查人數 >

1. 111學年度各類型學校【申請升等專任教師數】最高前三校

公立大學		私立大學		公立技專		私立技專	
NTU	119	TMU	102	NTCUST	48	STUST	21
NCKU	105	KMU	66	NKUST	38	CUTE	17
NYCU	60	FJU	50	NTUT	29	CGUST	16
						CSU	16

2. 109~111學年度申請升等專任教師數 - 不同類型學校

學年度	全國學校	公立學校	私立學校	大學校院	技專校院	NCUT
109	16.24	24.38	12.34	24.55	9.10	11
110	14.93	22.68	11.21	23.76	7.35	10
111	15.11	23.28	11.19	24.24	7.27	13

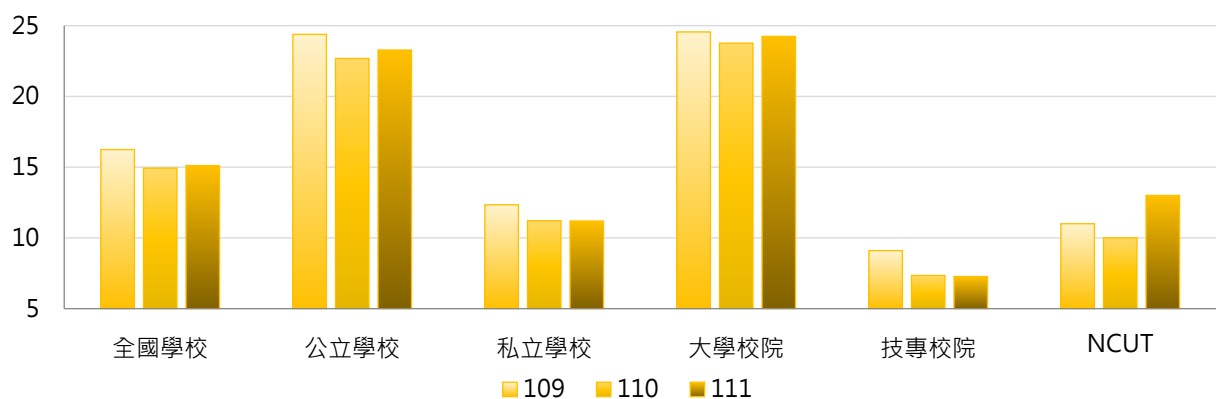

學年度	全國學校	公立大學	私立大學	公立技專	私立技專	NCUT
109	16.24	27.56	21.80	17.60	7.08	11
110	14.93	26.34	21.40	14.87	5.56	10
111	15.11	26.50	22.17	16.40	5.10	13

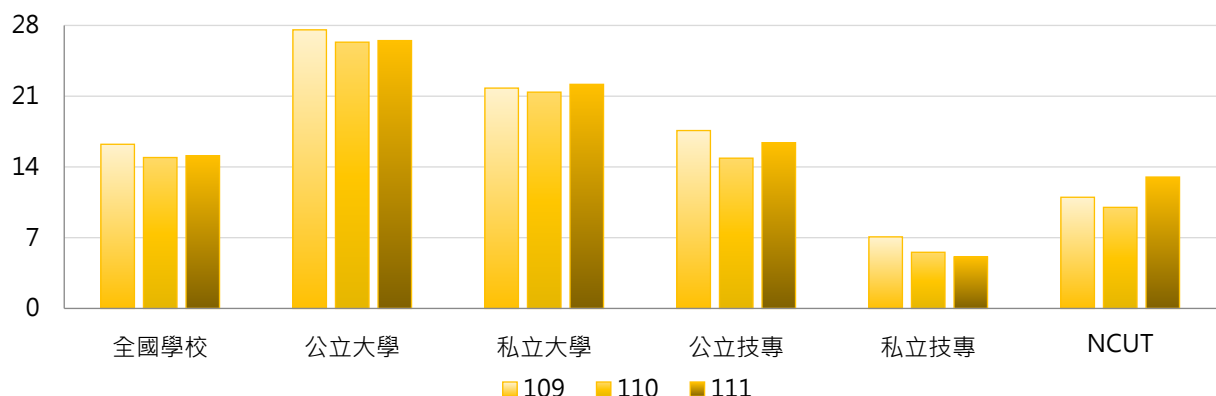

3. 109~111學年度申請升等專任教師數 - 不同區域學校

學年度	全國學校	北部區域	中部區域	南部區域	其他區域	NCUT
109	16.24	18.25	14.03	15.35	10.71	11
110	14.93	16.67	14.69	12.78	11.14	10
111	15.11	15.90	15.62	14.03	11.43	13

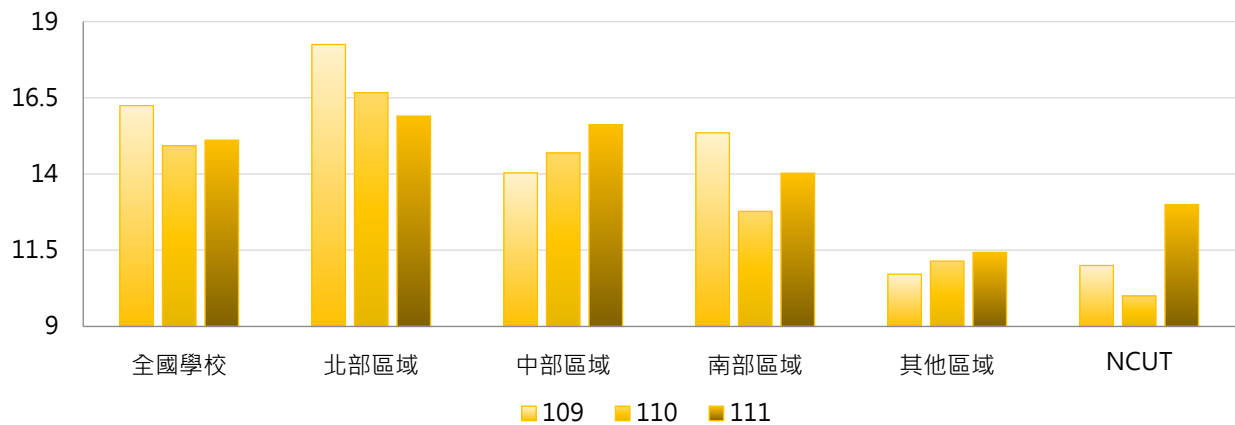

4. 109~111學年度申請升等專任教師數 - 排序百分位數

學年度	最小值	第25百分位數	中位數	第75百分位數	最大值	NCUT
109	0	5	11	20	133	11
110	0	4	9	19	130	10
111	0	4	8	18	119	13

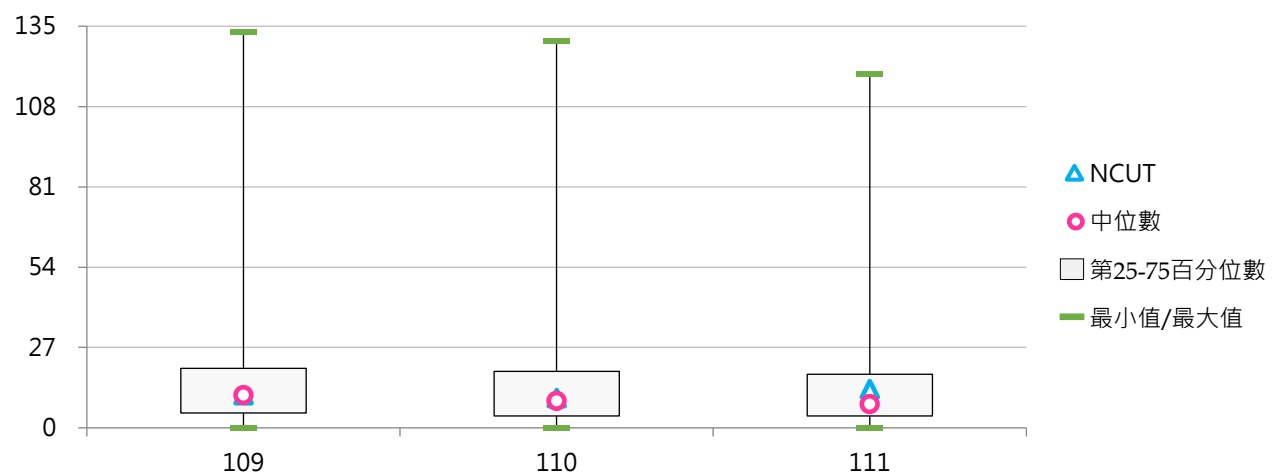



(二) 申請升等專任教師占比

< 申請升等專任教師數 / 全校專任副教授、助理教授及講師人數 >

1. 111學年度各類型學校【申請升等專任教師占比】最高前三校

公立大學		私立大學		公立技專		私立技專	
NCKU	16.20%	TMU	22.87%	NTIN	16.95%	CUTE	8.33%
NTUA	15.46%	KMU	21.36%	NTCUST	16.33%	SJU	7.89%
NDHU	12.98%	CMU	18.01%	NTUT	11.28%	CGUST	7.51%

2. 109~111學年度申請升等專任教師占比 - 不同類型學校

學年度	全國學校	公立學校	私立學校	大學校院	技專校院	NCUT
109	7.07%	10.21%	5.56%	9.24%	5.21%	5.58%
110	6.43%	9.37%	5.02%	9.01%	4.22%	5.21%
111	6.51%	9.45%	5.10%	9.28%	4.13%	6.07%

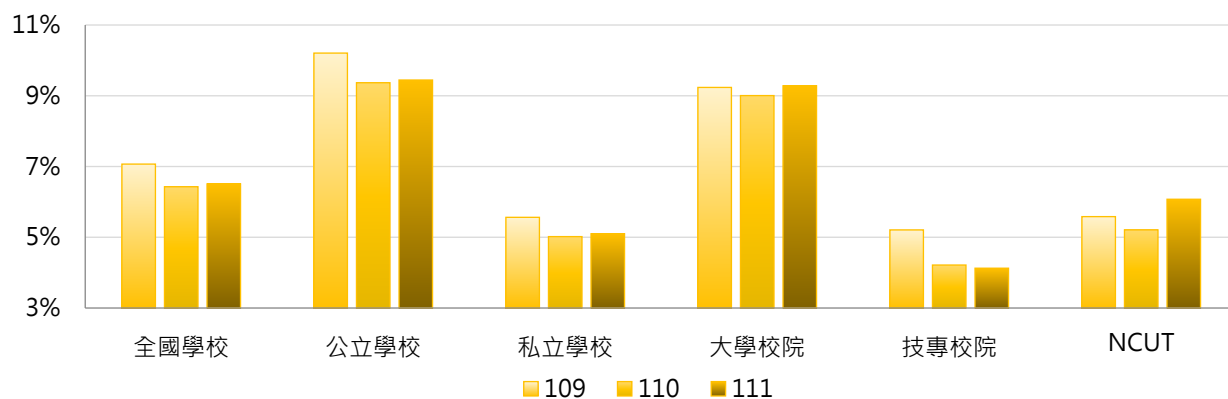

學年度	全國學校	公立大學	私立大學	公立技專	私立技專	NCUT
109	7.07%	10.48%	8.10%	9.63%	4.16%	5.58%
110	6.43%	9.86%	8.22%	8.31%	3.24%	5.21%
111	6.51%	9.92%	8.70%	8.43%	3.10%	6.07%

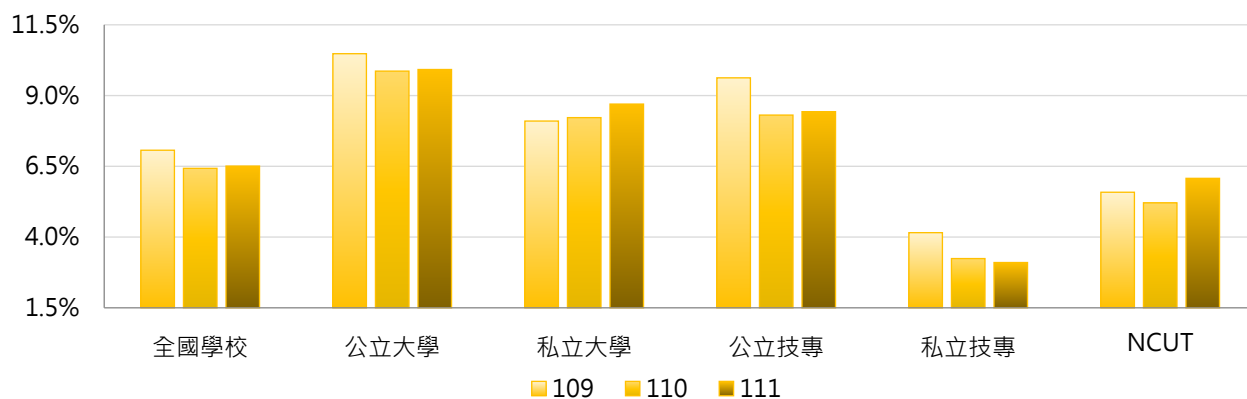



3. 109~111學年度申請升等專任教師占比 - 不同區域學校

學年度	全國學校	北部區域	中部區域	南部區域	其他區域	NCUT
109	7.07%	7.46%	6.10%	7.00%	7.59%	5.58%
110	6.43%	6.93%	6.25%	5.45%	7.82%	5.21%
111	6.51%	6.55%	6.95%	5.91%	7.66%	6.07%

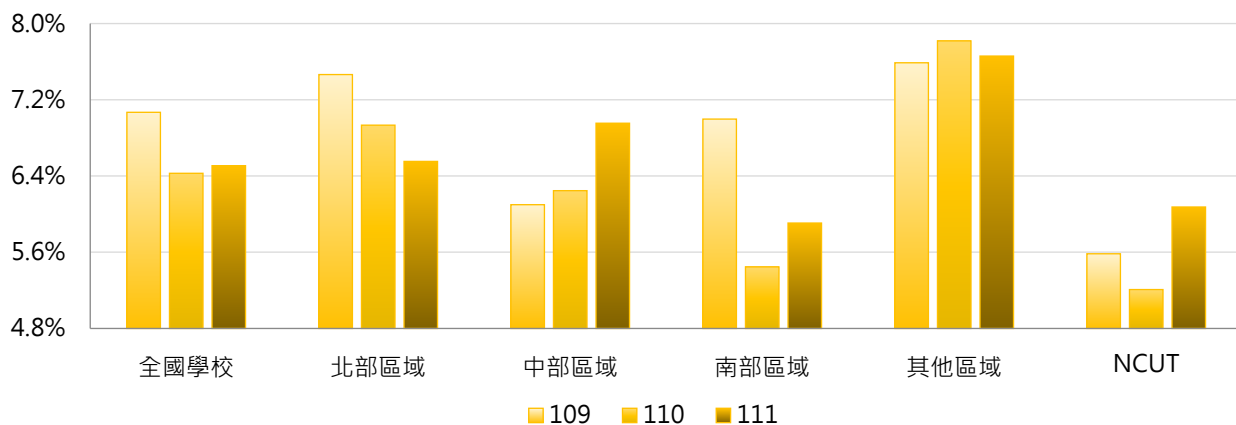

4. 109~111學年度申請升等專任教師占比 - 排序百分位數

學年度	最小值	第25百分位數	中位數	第75百分位數	最大值	NCUT
109	0.00%	3.27%	6.42%	9.58%	25.81%	5.58%
110	0.00%	2.84%	5.86%	9.33%	27.52%	5.21%
111	0.00%	3.13%	6.20%	8.79%	22.87%	6.07%

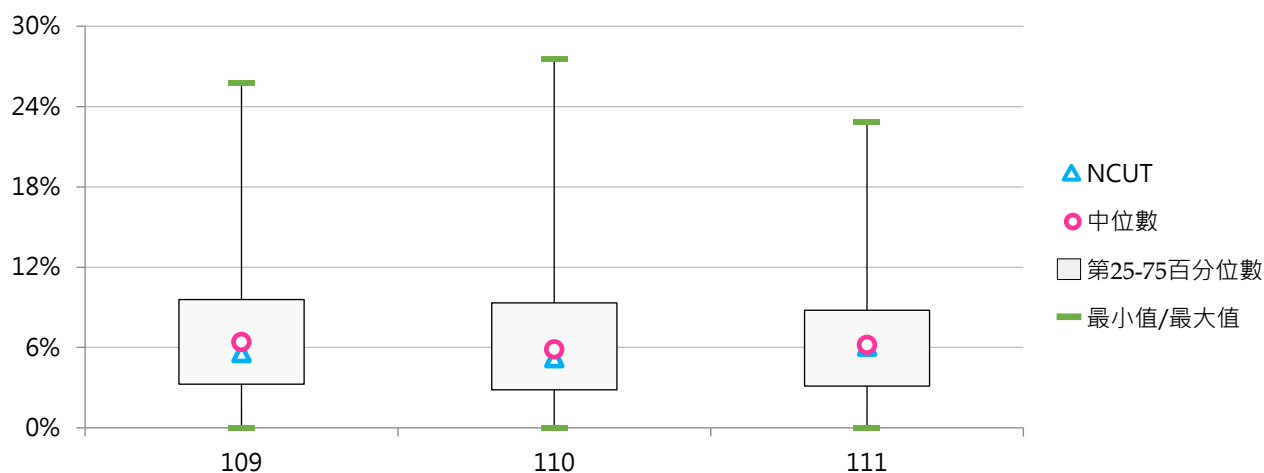

(三) 通過升等教授數

< 專任教師通過並獲教育部核發教授證書之升等人數 >

1. 111學年度各類型學校【通過升等教授數】最高前三校

公立大學		私立大學		公立技專		私立技專	
NTU	59	TMU	29	NPUST	16	CGUST	8
NCKU	42	KMU	29	NKUST	15	CSU	7
NYCU	29	CMU	27	NTUT	11	STUST	6

2. 109~111學年度通過升等教授數 - 不同類型學校

學年度	全國學校	公立學校	私立學校	大學校院	技專校院	NCUT
109	5.38	9.81	3.26	8.91	2.35	4
110	5.01	9.04	3.07	8.66	1.87	3
111	5.52	10.09	3.33	9.76	1.87	4

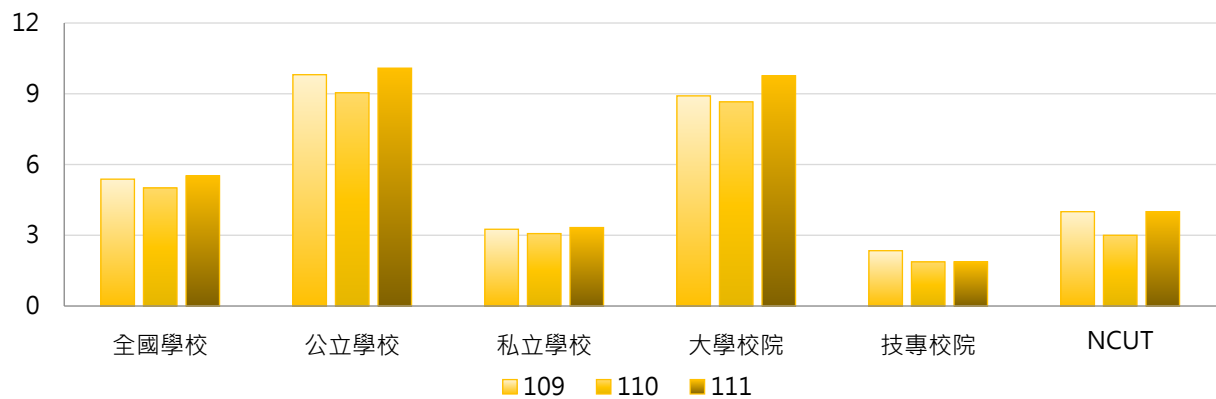

學年度	全國學校	公立大學	私立大學	公立技專	私立技專	NCUT
109	5.38	11.25	6.77	6.73	1.30	4
110	5.01	10.56	6.91	5.80	0.94	3
111	5.52	12.09	7.63	5.80	0.94	4

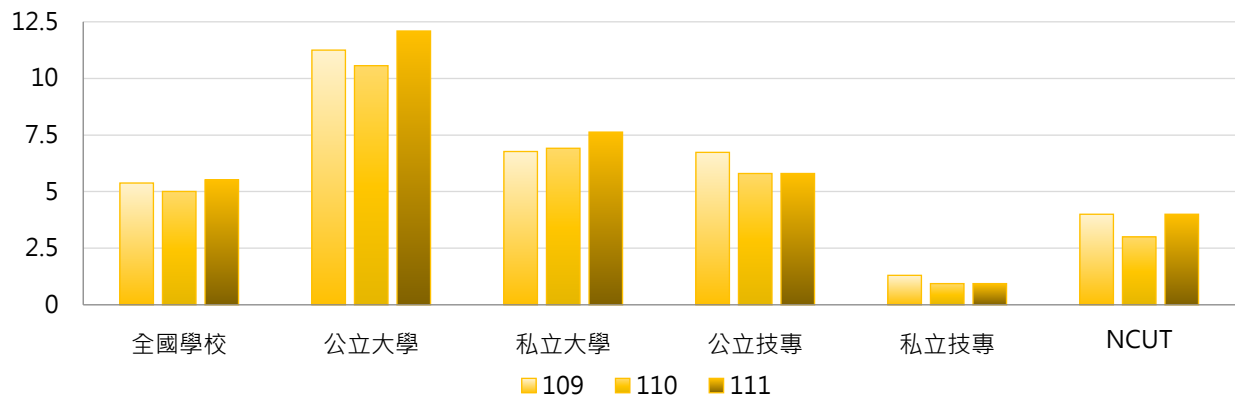



3. 109~111學年度通過升等教授數 - 不同區域學校

學年度	全國學校	北部區域	中部區域	南部區域	其他區域	NCUT
109	5.38	6.22	4.72	4.70	3.71	4
110	5.01	5.65	4.34	4.45	4.57	3
111	5.52	5.93	5.14	5.28	4.43	4

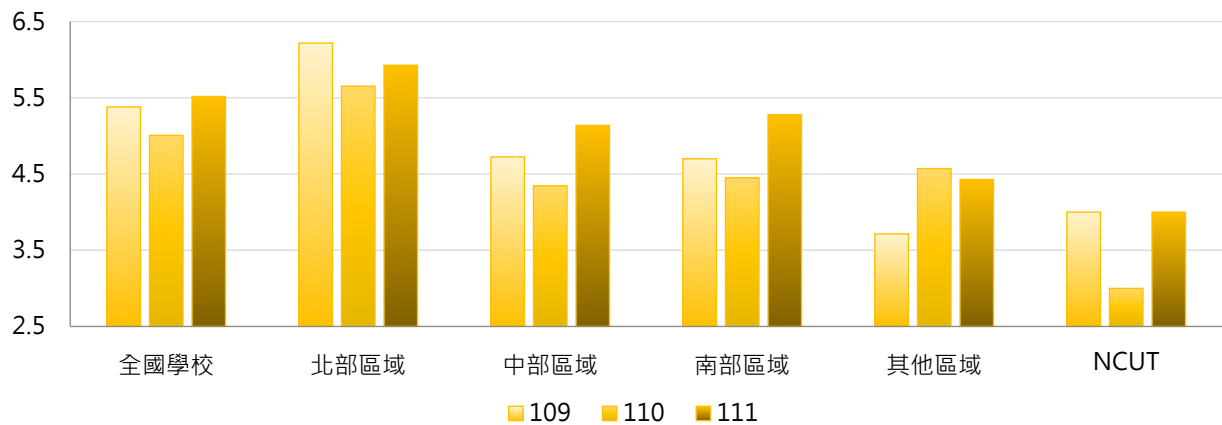

4. 109~111學年度通過升等教授數 - 排序百分位數

學年度	最小值	第25百分位數	中位數	第75百分位數	最大值	NCUT
109	0	0	3	7	44	4
110	0	0	2	7	46	3
111	0	0	2	7	59	4

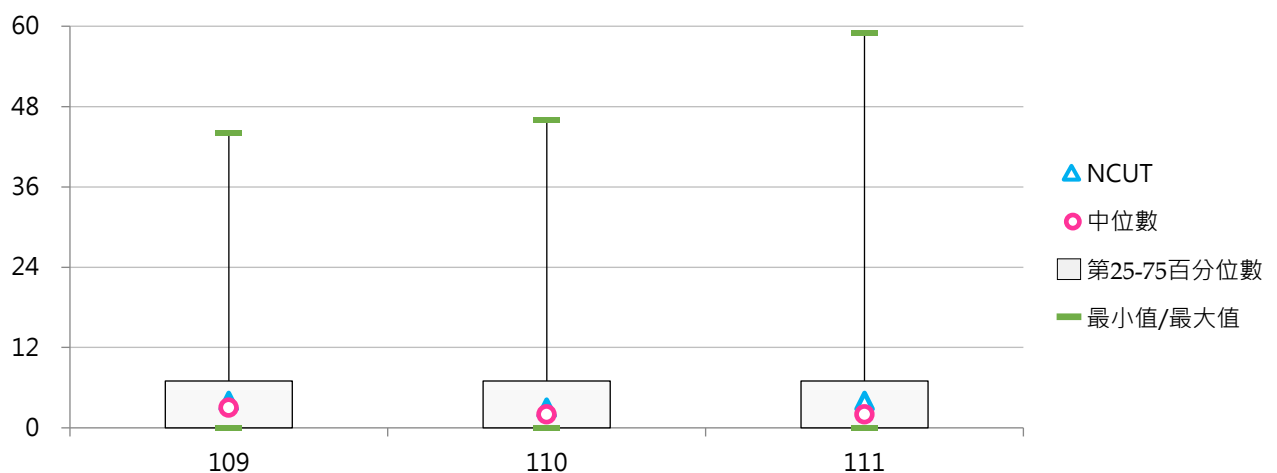



(四) 通過升等副教授數

< 專任教師通過並獲教育部核發副教授證書之升等人數 >

1. 111學年度各類型學校【通過升等副教授數】最高前三校

公立大學		私立大學		公立技專		私立技專	
NTU	49	TMU	44	NTCUST	21	STUST	9
NCKU	38	KMU	28	NTUT	12	MCUT	8
NYCU	26	CMU	21	NTUST	10	CUTE	7
				NKUST	10	CSU	7
						CGUST	7

2. 109~111學年度通過升等副教授數 - 不同類型學校

學年度	全國學校	公立學校	私立學校	大學校院	技專校院	NCUT
109	6.08	9.47	4.45	10.15	2.58	7
110	6.19	9.30	4.69	10.52	2.46	6
111	6.05	9.64	4.33	9.79	2.83	9

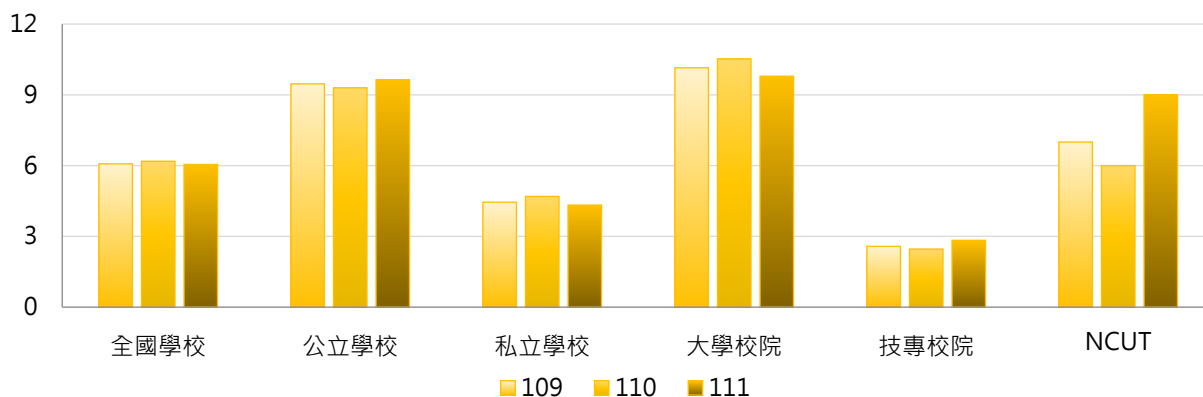

學年度	全國學校	公立大學	私立大學	公立技專	私立技專	NCUT
109	6.08	11.13	9.26	5.93	1.78	7
110	6.19	11.63	9.51	4.33	2.02	6
111	6.05	10.91	8.77	6.93	1.86	9

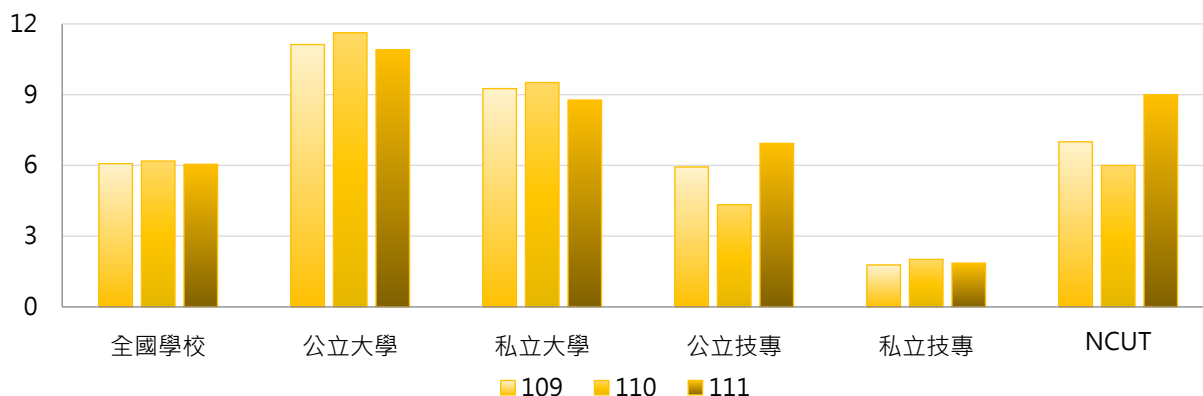

3. 109~111學年度通過升等副教授數 - 不同區域學校

學年度	全國學校	北部區域	中部區域	南部區域	其他區域	NCUT
109	6.08	7.10	5.24	5.43	3.14	7
110	6.19	7.28	6.31	4.73	3.29	6
111	6.05	6.52	6.62	5.33	3.14	9

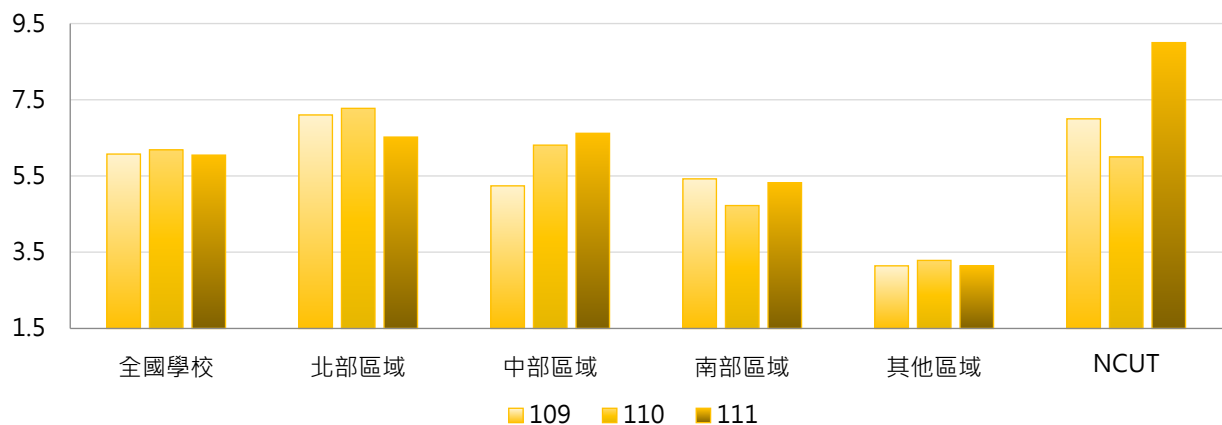

4. 109~111學年度通過升等副教授數 - 排序百分位數

學年度	最小值	第25百分位數	中位數	第75百分位數	最大值	NCUT
109	0	1	4	8	59	7
110	0	1	4	8	65	6
111	0	1	3	8	49	9

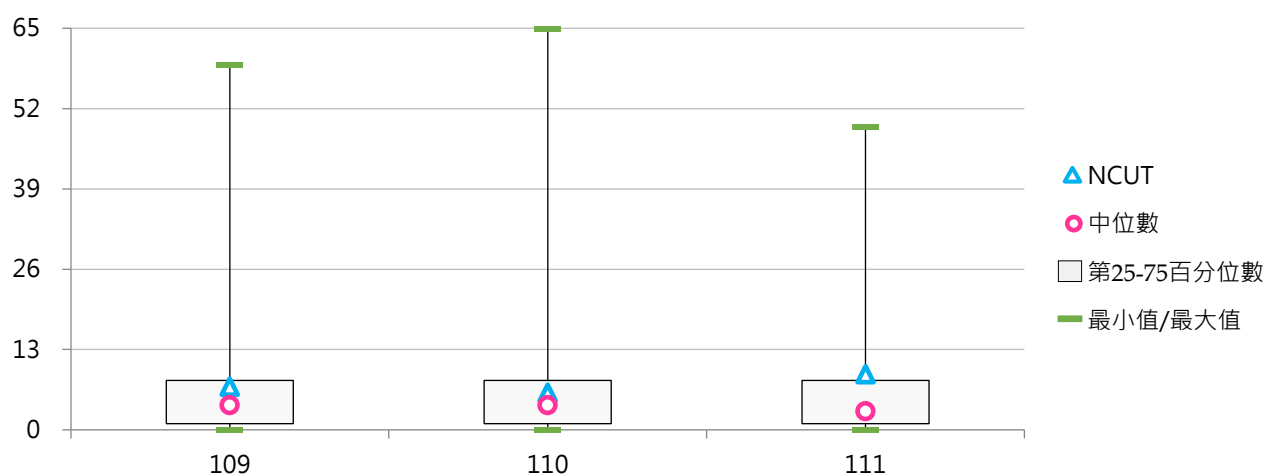



(五) 通過升等助理教授數

< 專任教師通過並獲教育部核發助理教授證書之升等人數 >

1. 111學年度各類型學校【通過升等助理教授數】最高前三校

公立大學		私立大學		公立技專		私立技專	
NDHU	12	ASIA	8	NTCUST	13	SZMC	6
NCNU	4	TTU	6	NTIN	2	MEIHO	5
NCCU	2	FJU	6	NTC	1	TUT	4
NTNU	2	CSMU	6			CTUST	4
TNUA	2	FGU	6				

2. 109~111學年度通過升等助理教授數 - 不同類型學校

學年度	全國學校	公立學校	私立學校	大學校院	技專校院	NCUT
109	1.54	1.47	1.57	1.81	1.31	0
110	1.28	1.02	1.40	1.30	1.26	1
111	1.10	0.94	1.18	1.24	0.99	0

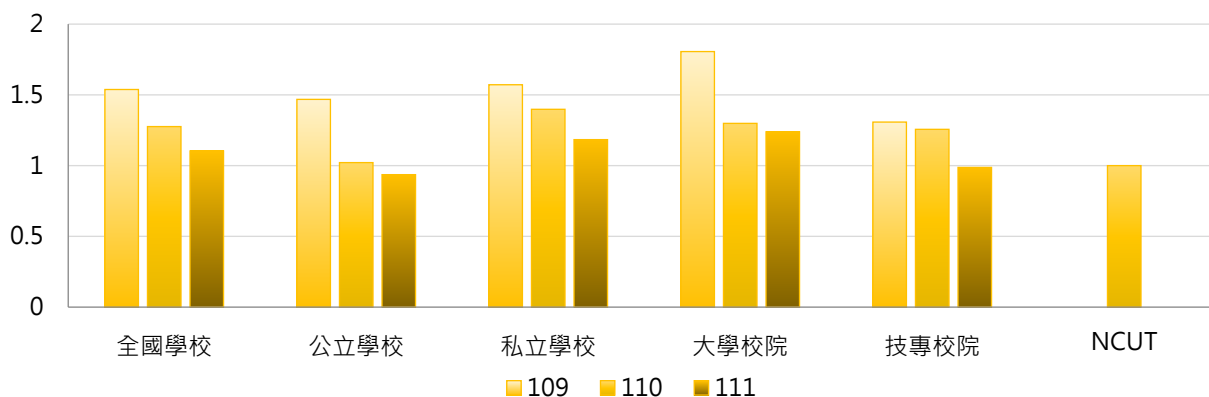

學年度	全國學校	公立大學	私立大學	公立技專	私立技專	NCUT
109	1.54	1.66	1.94	1.07	1.37	0
110	1.28	0.84	1.71	1.40	1.22	1
111	1.10	0.88	1.57	1.07	0.97	0

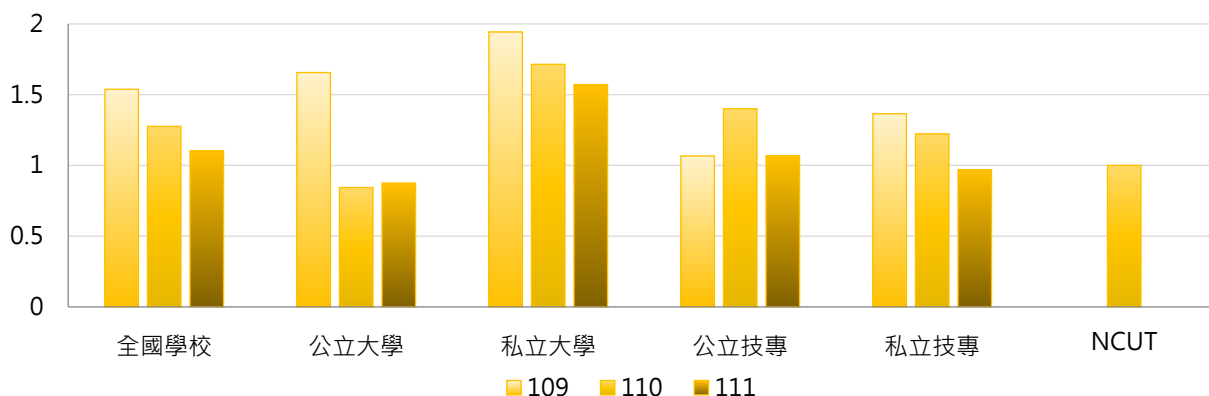

3. 109~111學年度通過升等助理教授數 - 不同區域學校

學年度	全國學校	北部區域	中部區域	南部區域	其他區域	NCUT
109	1.54	1.48	1.86	1.45	1.29	0
110	1.28	1.28	1.79	0.93	1.14	1
111	1.10	0.75	1.76	1.08	2.00	0

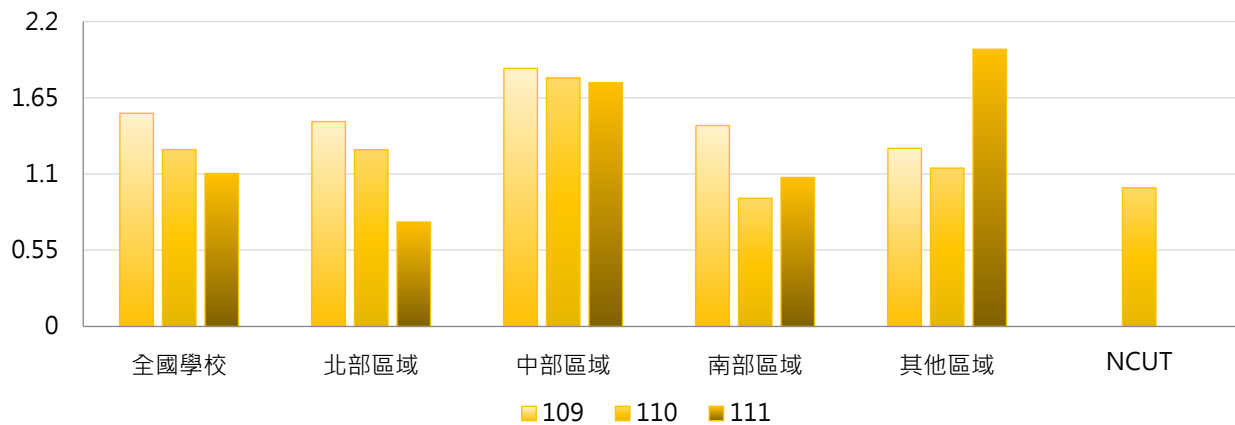

4. 109~111學年度通過升等助理教授數 - 排序百分位數

學年度	最小值	第25百分位數	中位數	第75百分位數	最大值	NCUT
109	0	0	1	2	22	0
110	0	0	1	2	11	1
111	0	0	0	1	13	0

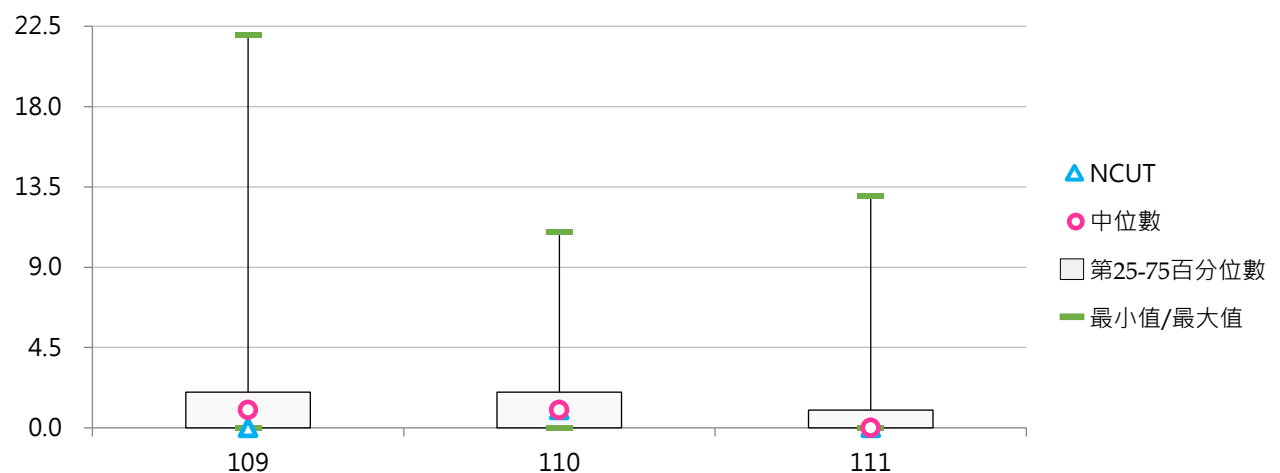



二、專門著作升等

(一) 專門著作升等申請教師數

< 專任教師依「專科以上學校教師資格審定辦法」第14、16條，以專門著作(學術、教學實踐研究)申請各等級教師升等審查人數 >

1. 111學年度各類型學校【專門著作升等申請教師數】最高前三校

公立大學		私立大學		公立技專		私立技專	
NTU	119	TMU	102	NTCUST	30	CGUST	14
NCKU	103	KMU	64	NKUST	29	STUST	11
NYCU	60	CMU	49	NTUT	28	CSU	10

2. 109~111學年度專門著作升等申請教師數 - 不同類型學校

學年度	全國學校	公立學校	私立學校	大學校院	技專校院	NCUT
109	12.86	20.83	9.03	21.51	5.42	10
110	12.24	20.13	8.46	21.28	4.47	9
111	12.61	20.74	8.70	21.84	4.68	9

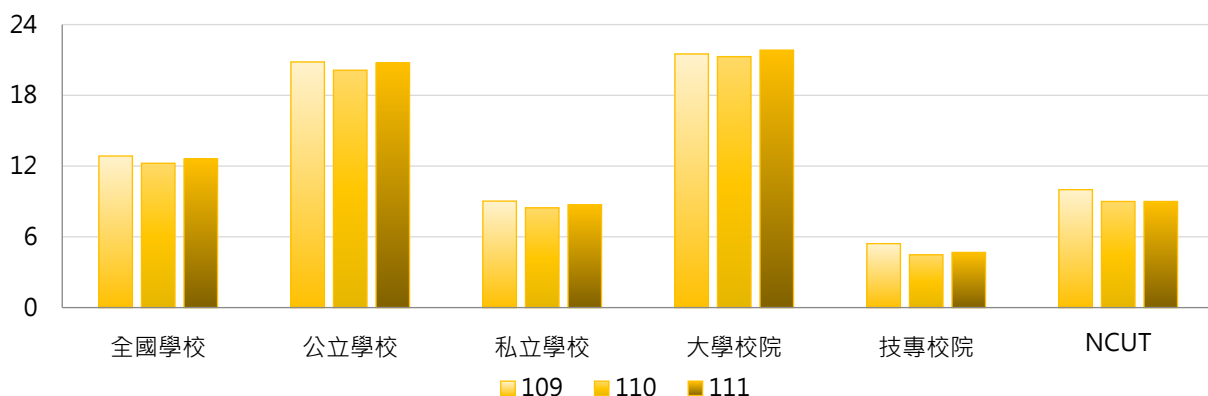

學年度	全國學校	公立大學	私立大學	公立技專	私立技專	NCUT
109	12.86	25.00	18.31	11.93	3.87	10
110	12.24	24.44	18.40	10.93	2.94	9
111	12.61	24.44	19.46	12.87	2.73	9

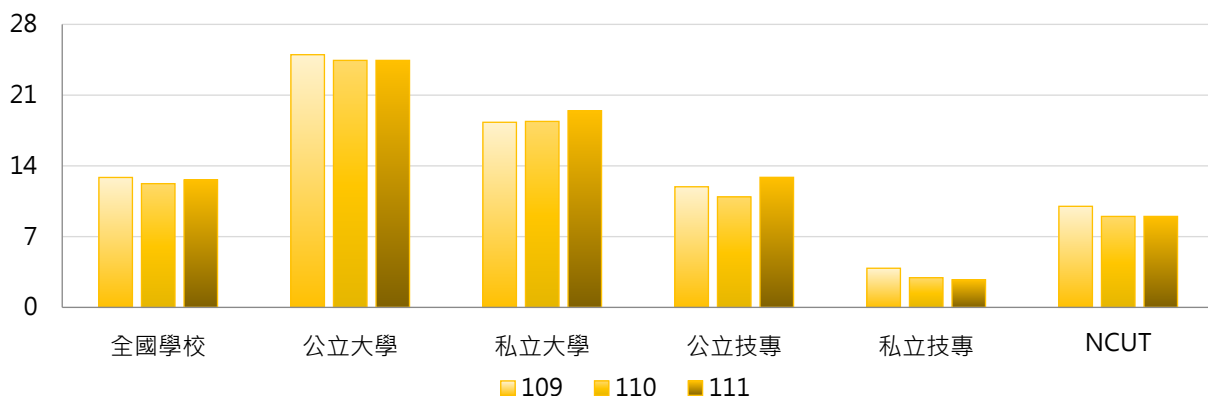

3. 109~111學年度專門著作升等申請教師數 - 不同區域學校

學年度	全國學校	北部區域	中部區域	南部區域	其他區域	NCUT
109	12.86	15.10	10.21	11.60	8.86	10
110	12.24	14.14	11.45	10.08	9.14	9
111	12.61	13.78	12.24	11.53	8.71	9

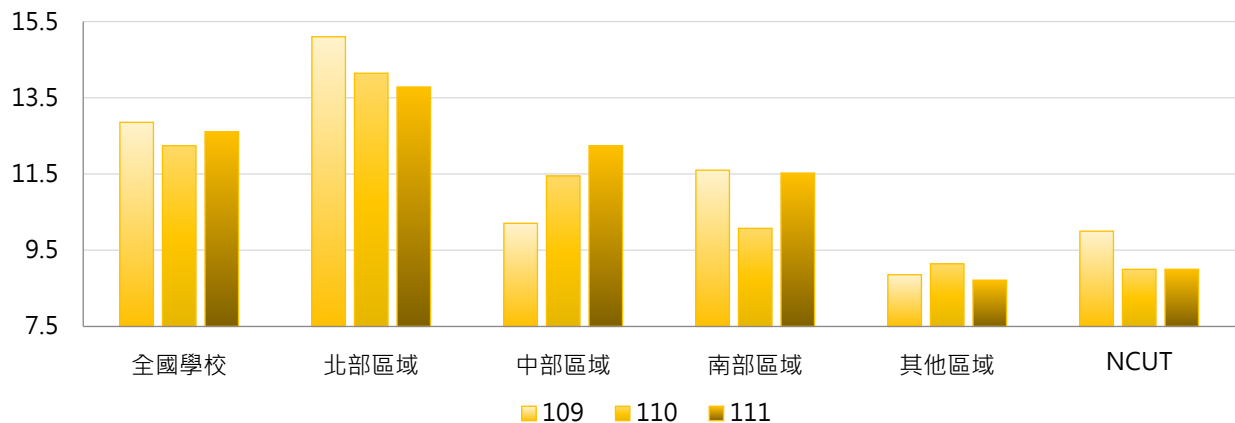

4. 109~111學年度專門著作升等申請教師數 - 排序百分位數

學年度	最小值	第25百分位數	中位數	第75百分位數	最大值	NCUT
109	0	3	7	15	124	10
110	0	2	6	15	130	9
111	0	2	6	17	119	9

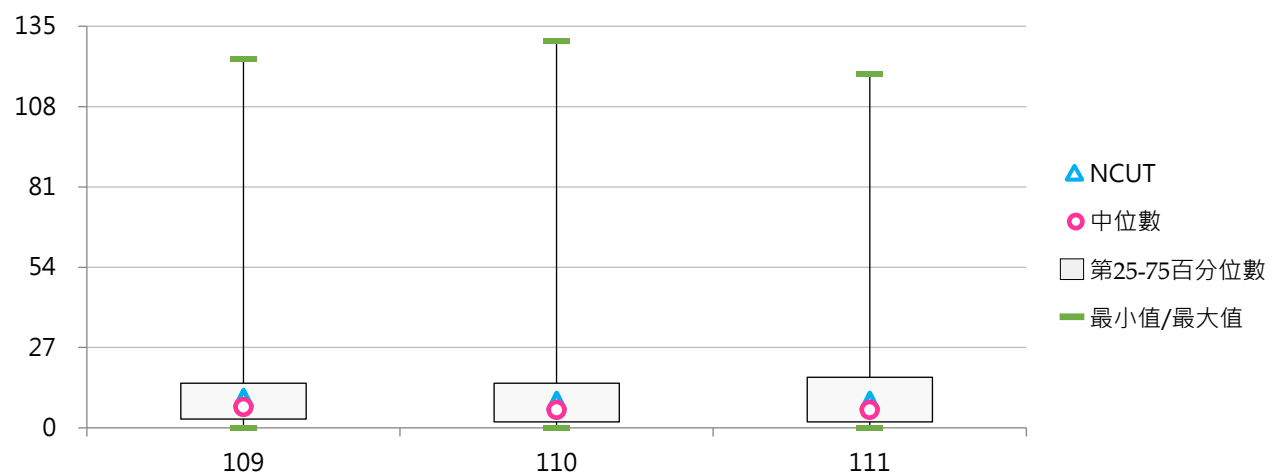



(二) 專門著作升等申請教師占比

< 以專門著作(學術、教學實踐研究)申請升等專任教師數 / 全校專任副教授、助理教授及講師人數 >

1. 111學年度各類型學校【專門著作升等申請教師占比】最高前三校

公立大學		私立大學		公立技專		私立技專	
NCKU	15.90%	TMU	22.87%	NTIN	11.86%	CGUST	6.57%
NTTU	12.95%	KMU	20.71%	NTUT	10.89%	TCUST	4.55%
NCU	12.76%	CMU	18.01%	NTCUST	10.20%	SJU	3.95%

2. 109~111學年度專門著作升等申請教師占比 - 不同類型學校

學年度	全國學校	公立學校	私立學校	大學校院	技專校院	NCUT
109	5.12%	7.72%	3.88%	7.60%	3.00%	5.08%
110	4.84%	7.71%	3.47%	7.55%	2.52%	4.69%
111	4.97%	7.87%	3.58%	7.92%	2.43%	4.21%

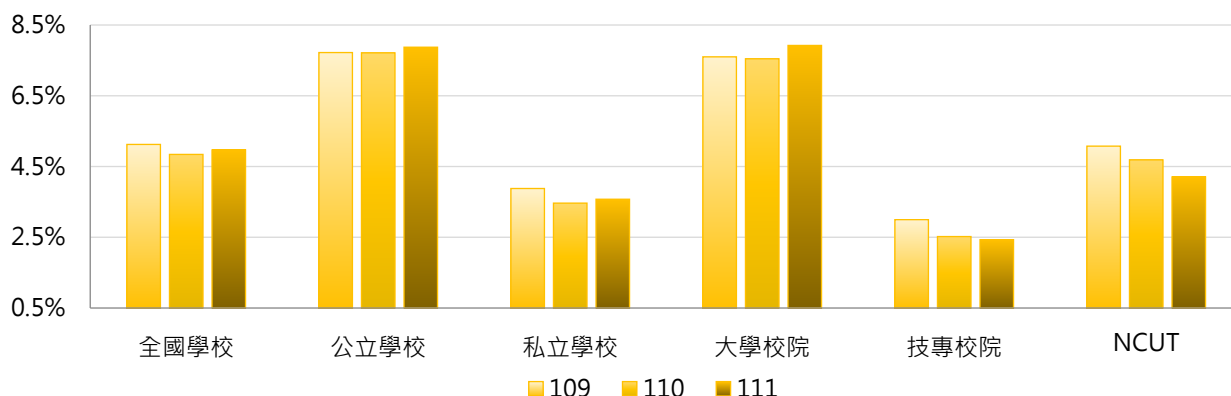

學年度	全國學校	公立大學	私立大學	公立技專	私立技專	NCUT
109	5.12%	8.61%	6.68%	5.84%	2.32%	5.08%
110	4.84%	8.42%	6.74%	6.19%	1.65%	4.69%
111	4.97%	8.66%	7.25%	6.19%	1.54%	4.21%

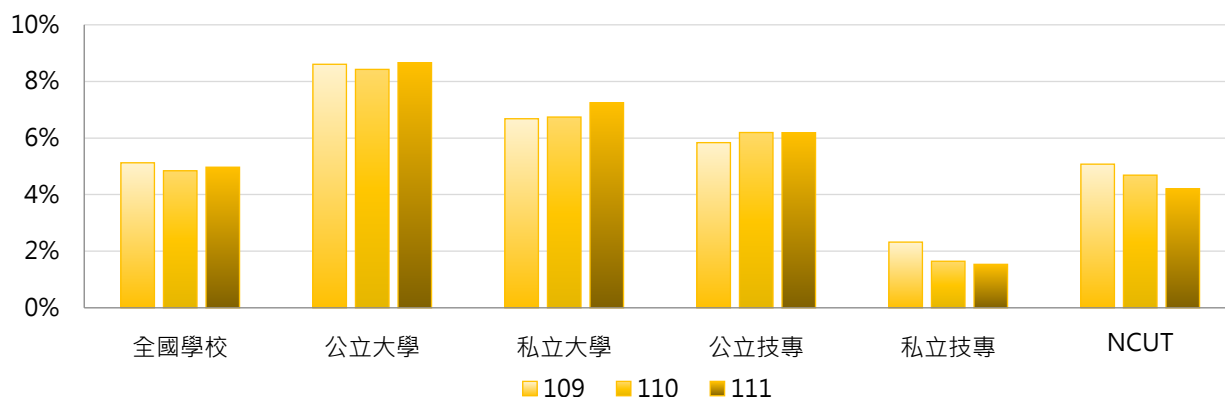

3. 109~111學年度專門著作升等申請教師占比 - 不同區域學校

學年度	全國學校	北部區域	中部區域	南部區域	其他區域	NCUT
109	5.12%	5.49%	4.24%	4.97%	6.05%	5.08%
110	4.84%	5.36%	4.55%	3.94%	6.09%	4.69%
111	4.97%	4.99%	5.28%	4.48%	6.28%	4.21%

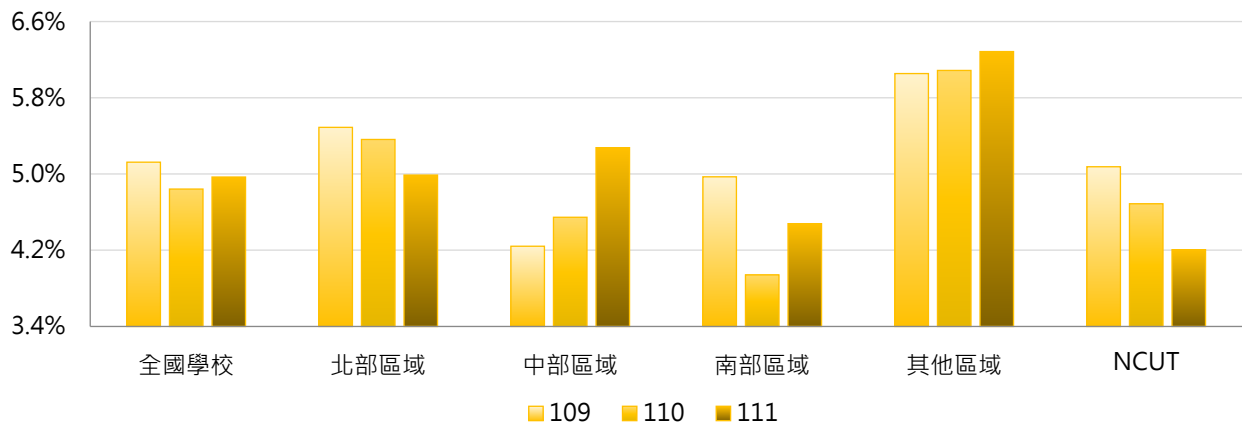

4. 109~111學年度專門著作升等申請教師占比 - 排序百分位數

學年度	最小值	第25百分位數	中位數	第75百分位數	最大值	NCUT
109	0.00%	1.77%	4.05%	7.95%	23.05%	5.08%
110	0.00%	1.39%	3.80%	7.42%	27.52%	4.69%
111	0.00%	1.32%	3.65%	7.41%	22.87%	4.21%

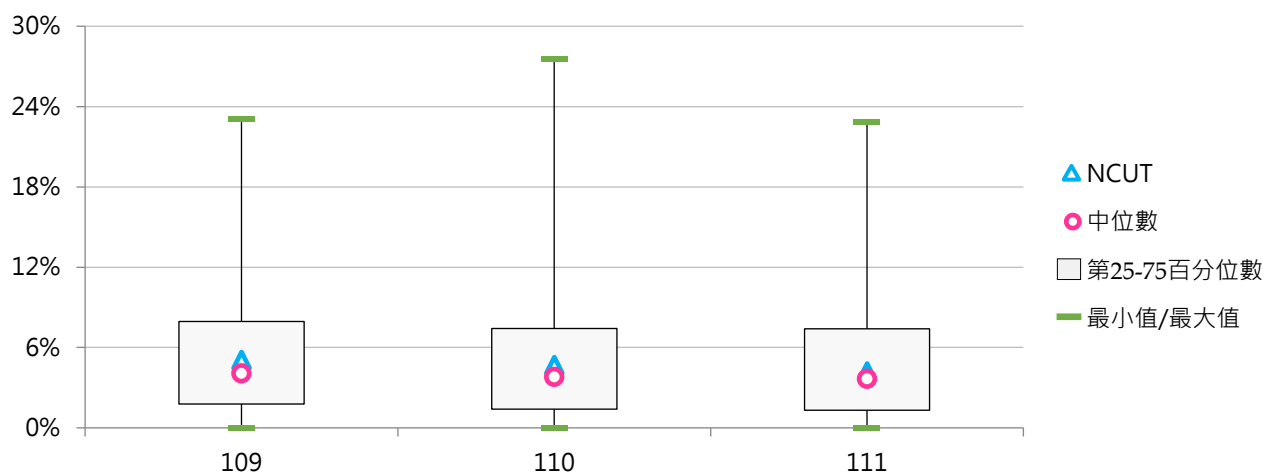



(三) 專門著作升等通過教師數

< 專任教師以專門著作(學術、教學實踐研究)申請升等通過，並獲教育部核發證書之各等級升等人數 >

1. 111學年度各類型學校【專門著作升等通過教師數】最高前三校

公立大學		私立大學		公立技專		私立技專	
NTU	108	TMU	73	NTCUST	24	CGUST	14
NCKU	79	KMU	56	NTUT	22	STUST	10
NYCU	55	CMU	48	NPUST	22	CSU	9

2. 109~111學年度專門著作升等通過教師數 - 不同類型學校

學年度	全國學校	公立學校	私立學校	大學校院	技專校院	NCUT
109	10.41	18.00	6.78	18.27	3.67	10
110	10.19	17.17	6.84	18.25	3.26	9
111	10.58	18.45	6.81	18.69	3.62	9

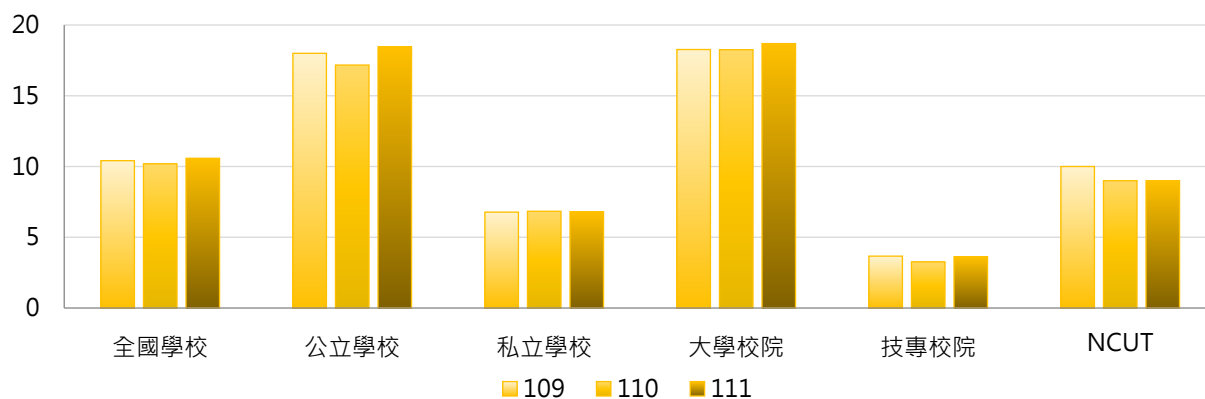

學年度	全國學校	公立大學	私立大學	公立技專	私立技專	NCUT
109	10.41	21.91	14.94	9.67	2.24	10
110	10.19	21.31	15.46	8.33	2.05	9
111	10.58	22.00	15.66	10.87	1.89	9

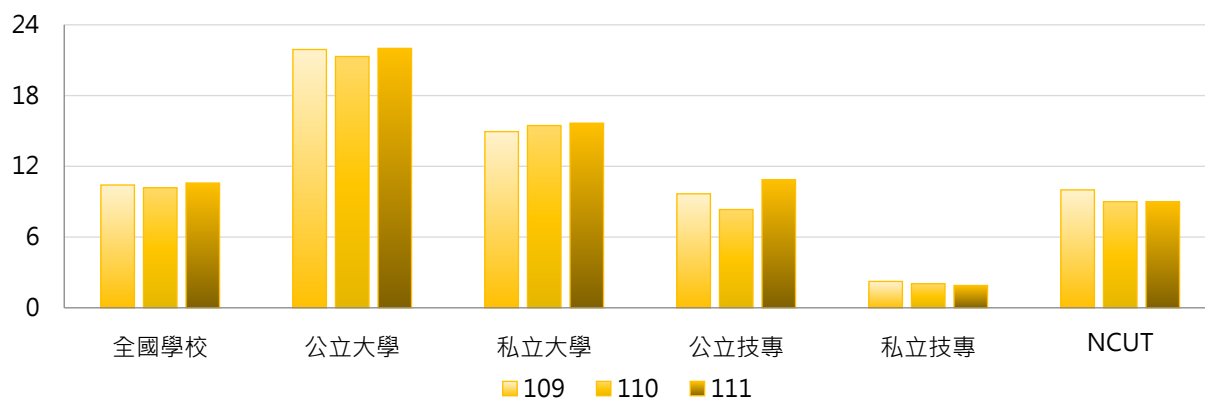

3. 109~111學年度專門著作升等通過教師數 - 不同區域學校

學年度	全國學校	北部區域	中部區域	南部區域	其他區域	NCUT
109	10.41	12.45	8.66	8.78	7.00	10
110	10.19	12.09	9.72	7.75	7.29	9
111	10.58	11.54	10.52	9.60	7.00	9

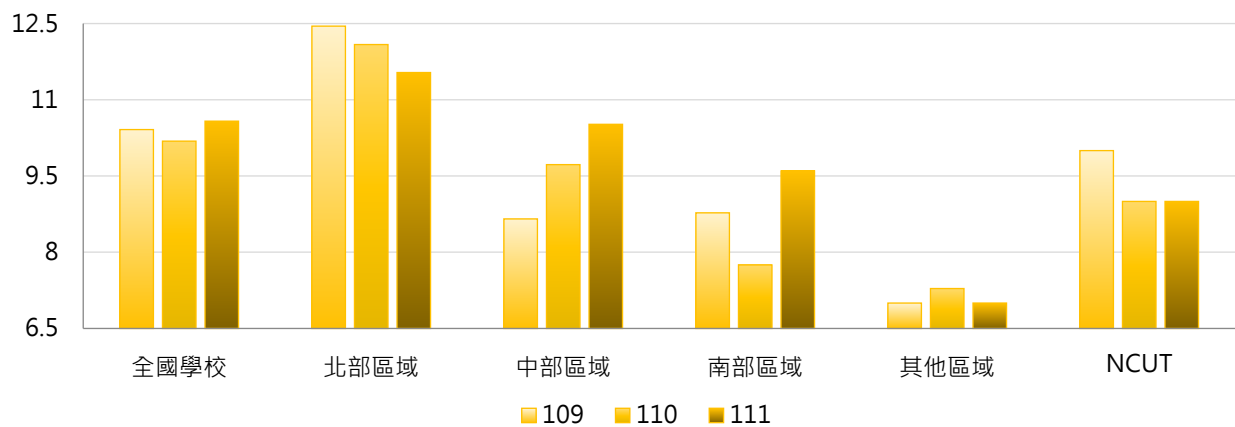

4. 109~111學年度專門著作升等通過教師數 - 排序百分位數

學年度	最小值	第25百分位數	中位數	第75百分位數	最大值	NCUT
109	0	1	4	12	106	10
110	0	1	4	14	112	9
111	0	1	4	16	108	9

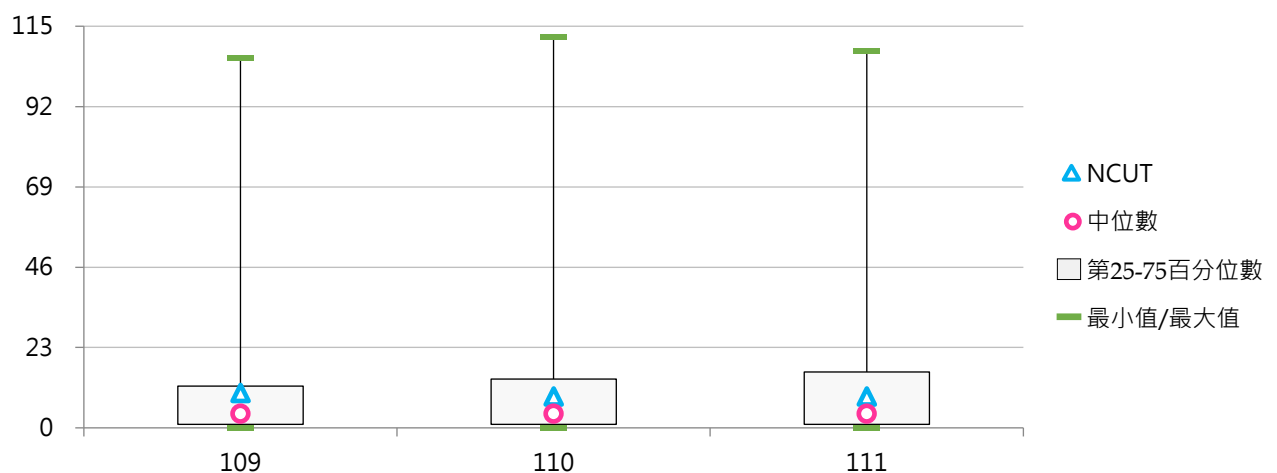

三、學位論文升等

(一) 學位論文升等申請教師數

< 專任教師依「專科以上學校教師資格審定辦法」第19條，以學位論文(文憑送審)申請各等級教師升等審查人數 >

1. 111學年度各類型學校【學位論文升等申請教師數】最高前三校

公立大學		私立大學		公立技專		私立技專	
NDHU	12	ASIA	8	NTCUST	11	CTUST	5
NCNU	3	FGU	6	NTIN	2	SZMC	4
NTNU	2	TTU	6	TCPA	1	MEIHO	4
NCCU	2			NCUT	1		
				NTC	1		

2. 109~111學年度學位論文升等申請教師數 - 不同類型學校

學年度	全國學校	公立學校	私立學校	大學校院	技專校院	NCUT
109	1.21	1.26	1.18	1.36	1.08	0
110	1.10	0.87	1.20	0.99	1.19	1
111	0.92	0.77	0.99	0.96	0.88	1

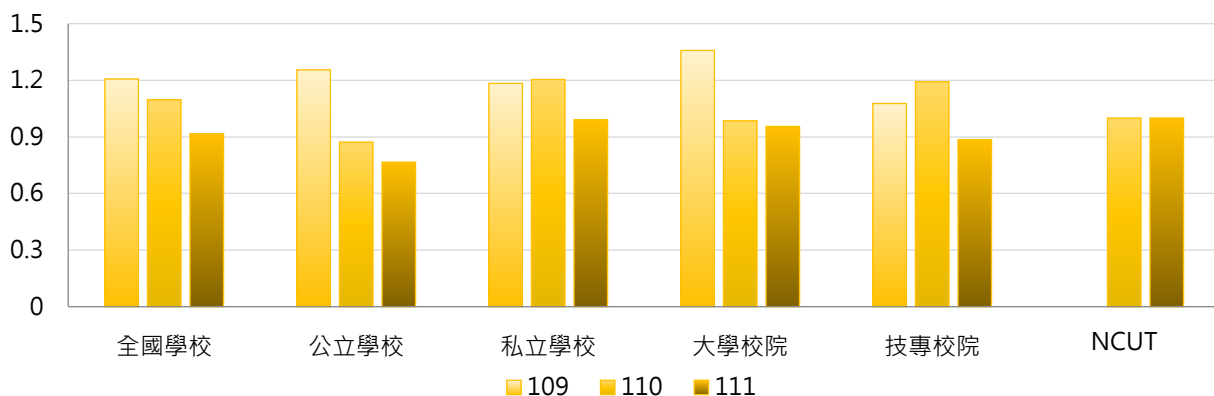

學年度	全國學校	公立大學	私立大學	公立技專	私立技專	NCUT
109	1.21	1.16	1.54	1.47	0.98	0
110	1.10	0.56	1.37	1.53	1.11	1
111	0.92	0.63	1.26	1.07	0.84	1

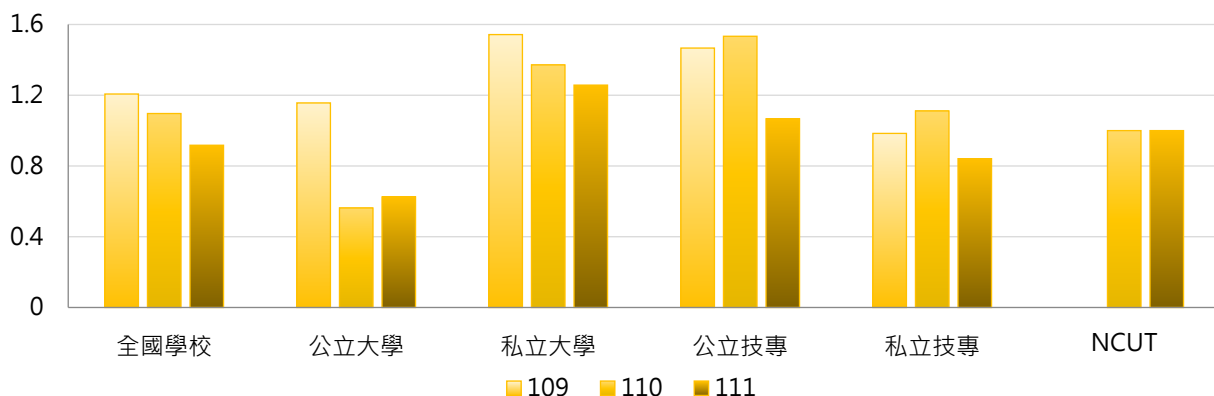

3. 109~111學年度學位論文升等申請教師數 - 不同區域學校

學年度	全國學校	北部區域	中部區域	南部區域	其他區域	NCUT
109	1.21	0.97	1.86	1.08	1.57	0
110	1.10	1.03	1.66	0.80	1.14	1
111	0.92	0.67	1.38	0.83	2.00	1

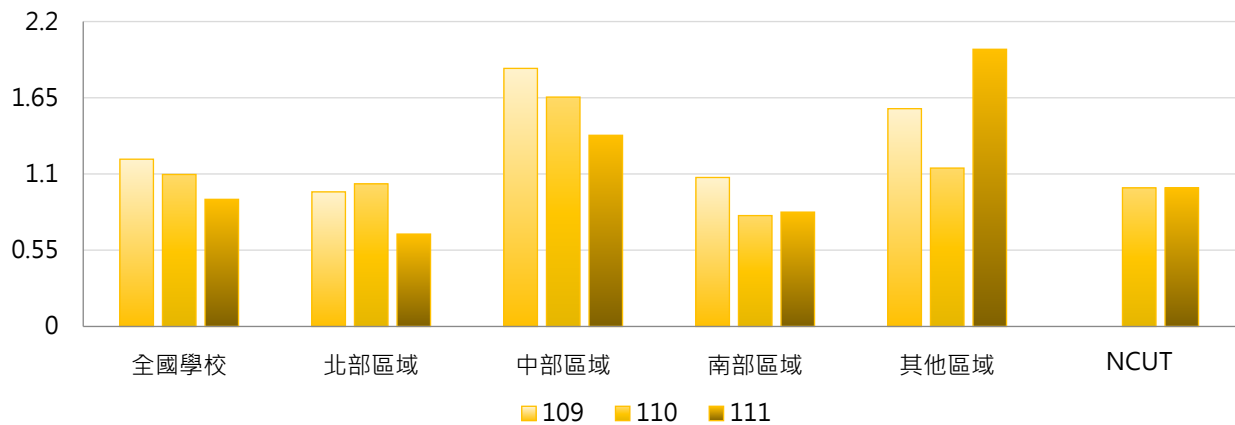

4. 109~111學年度學位論文升等申請教師數 - 排序百分位數

學年度	最小值	第25百分位數	中位數	第75百分位數	最大值	NCUT
109	0	0	0	2	18	0
110	0	0	0	1	10	1
111	0	0	0	1	12	1

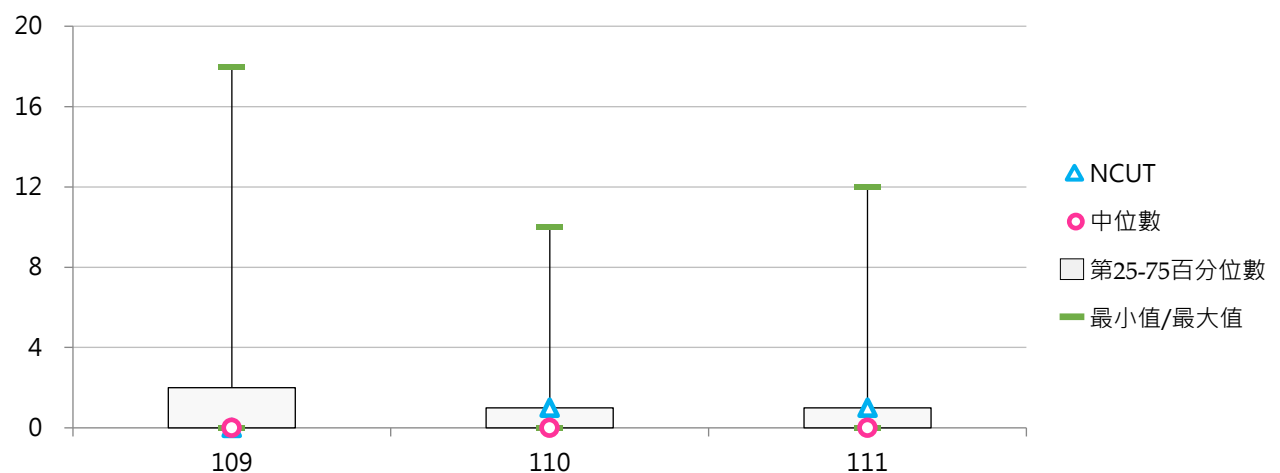



(二) 學位論文升等申請教師占比

< 以學位論文(文憑送審)申請升等專任教師數 / 全校專任副教授、助理教授及講師人數 >

1. 111學年度各類型學校【學位論文升等申請教師占比】最高前三校

公立大學		私立大學		公立技專		私立技專	
NDHU	4.58%	TTU	6.74%	NTCUST	3.74%	YUHING	4.88%
NCNU	2.19%	FGU	5.08%	NTIN	3.39%	SMC	4.69%
NQU	0.90%	HFU	3.92%	TCPA	3.33%	MEIHO	3.17%

2. 109~111學年度學位論文升等申請教師占比 - 不同類型學校

學年度	全國學校	公立學校	私立學校	大學校院	技專校院	NCUT
109	0.73%	0.90%	0.65%	0.70%	0.76%	0.00%
110	0.74%	0.60%	0.81%	0.66%	0.81%	0.52%
111	0.64%	0.46%	0.73%	0.58%	0.70%	0.47%

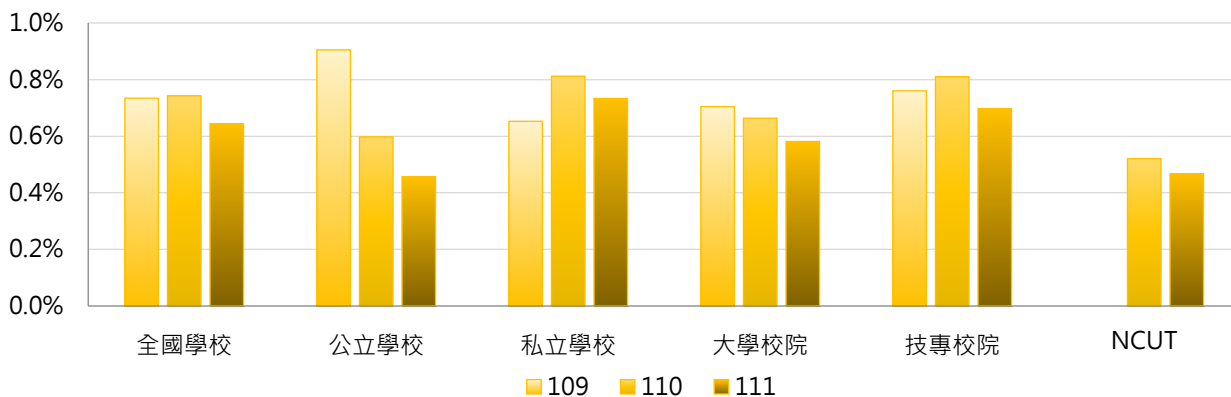

學年度	全國學校	公立大學	私立大學	公立技專	私立技專	NCUT
109	0.73%	0.73%	0.68%	1.27%	0.64%	0.00%
110	0.74%	0.42%	0.89%	0.98%	0.77%	0.52%
111	0.64%	0.27%	0.86%	0.85%	0.66%	0.47%

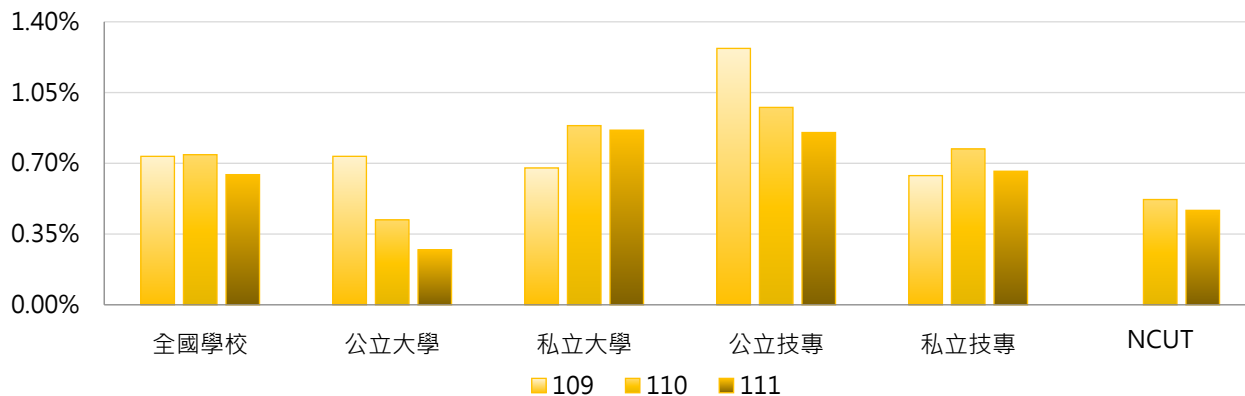



3. 109~111學年度學位論文升等申請教師占比 - 不同區域學校

學年度	全國學校	北部區域	中部區域	南部區域	其他區域	NCUT
109	0.73%	0.63%	0.95%	0.71%	1.05%	0.00%
110	0.74%	0.76%	0.87%	0.56%	1.04%	0.52%
111	0.64%	0.60%	0.68%	0.63%	1.05%	0.47%

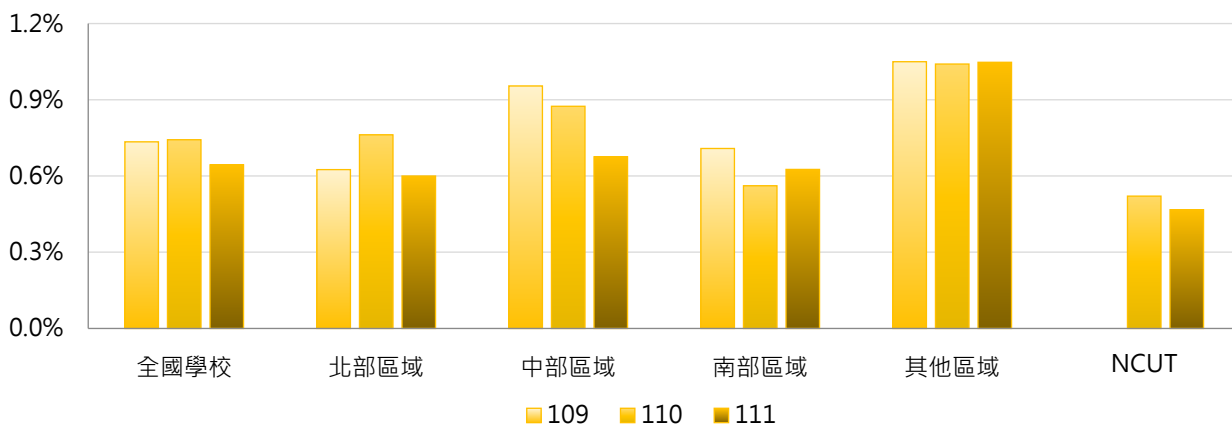

4. 109~111學年度學位論文升等申請教師占比 - 排序百分位數

學年度	最小值	第25百分位數	中位數	第75百分位數	最大值	NCUT
109	0.00%	0.00%	0.00%	1.00%	6.59%	0.00%
110	0.00%	0.00%	0.00%	0.93%	8.00%	0.52%
111	0.00%	0.00%	0.00%	0.75%	6.74%	0.47%

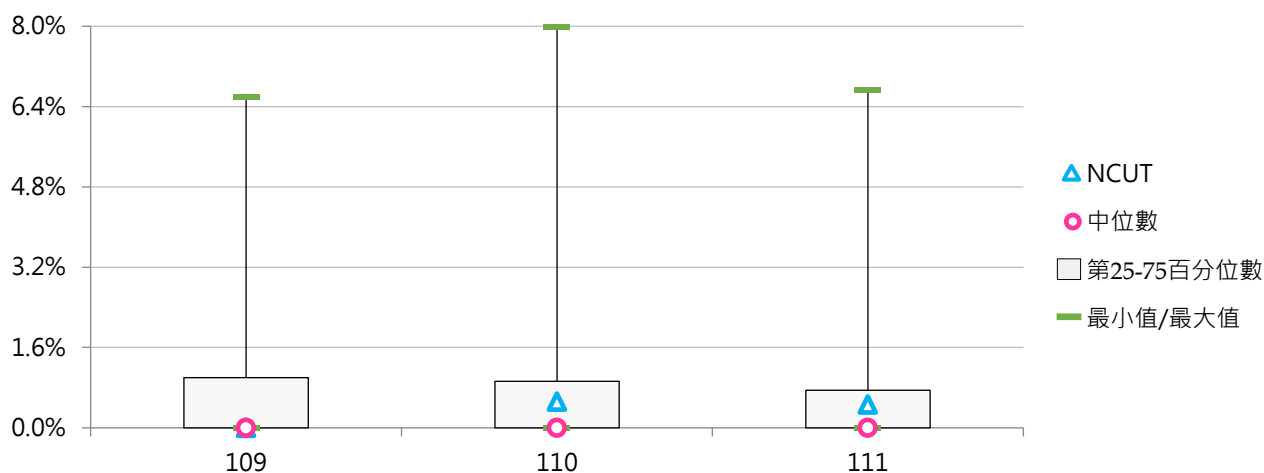



(三) 學位論文升等通過教師數

< 專任教師以學位論文(文憑送審)申請升等通過，並獲教育部核發證書之各等級升等人數 >

1. 111學年度各類型學校【學位論文升等通過教師數】最高前三校

公立大學		私立大學		公立技專		私立技專	
NDHU	12	ASIA	8	NTCUST	11	CTUST	5
NCNU	3	FGU	6	NTIN	2	SZMC	4
NTNU	2	TTU	6	TCPA	1	MEIHO	4
NCCU	2			NCUT	1		
				NTC	1		

2. 109~111學年度學位論文升等通過教師數 - 不同類型學校

學年度	全國學校	公立學校	私立學校	大學校院	技專校院	NCUT
109	1.08	1.04	1.10	1.24	0.95	0
110	1.06	0.85	1.16	0.97	1.14	1
111	0.88	0.77	0.94	0.93	0.85	1

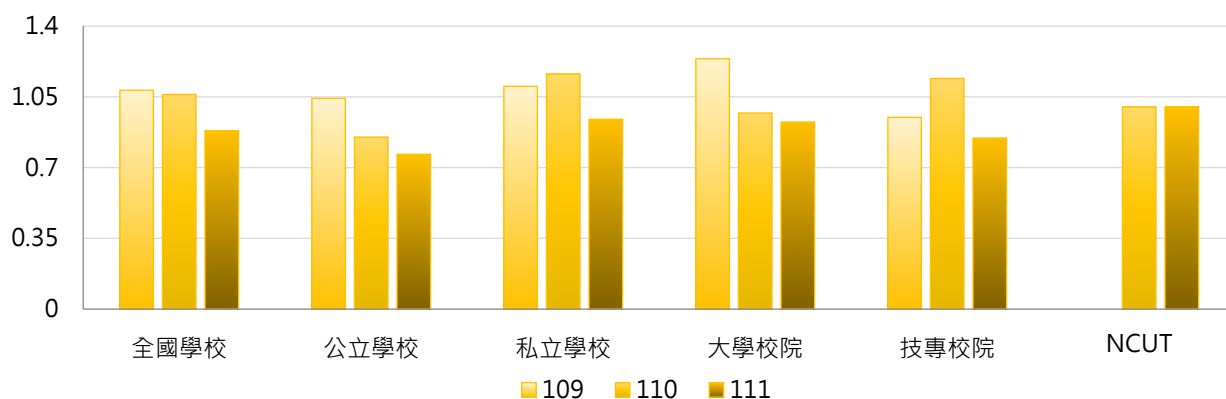

學年度	全國學校	公立大學	私立大學	公立技專	私立技專	NCUT
109	1.08	0.97	1.49	1.20	0.89	0
110	1.06	0.56	1.34	1.47	1.06	1
111	0.88	0.63	1.20	1.07	0.79	1

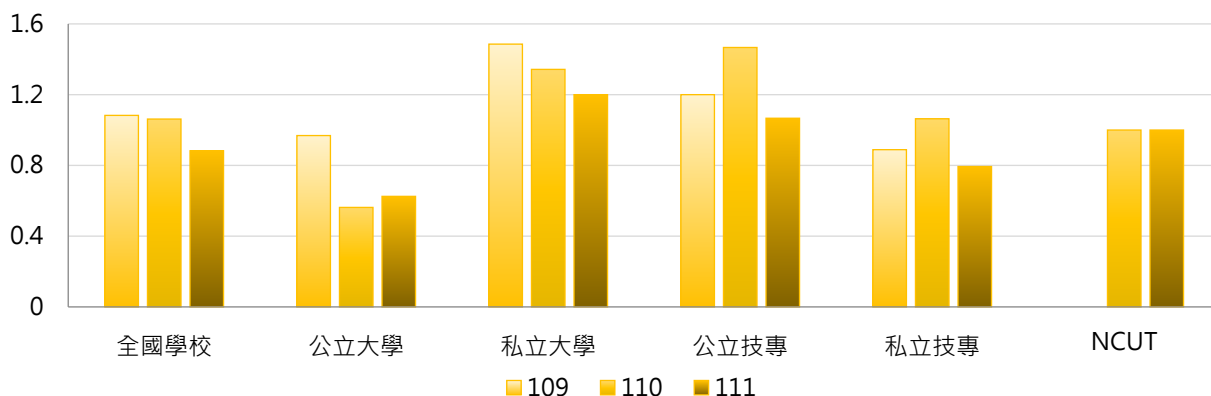

3. 109~111學年度學位論文升等通過教師數 - 不同區域學校

學年度	全國學校	北部區域	中部區域	南部區域	其他區域	NCUT
109	1.08	0.88	1.83	0.90	1.00	0
110	1.06	0.99	1.66	0.78	1.00	1
111	0.88	0.59	1.38	0.83	2.00	1

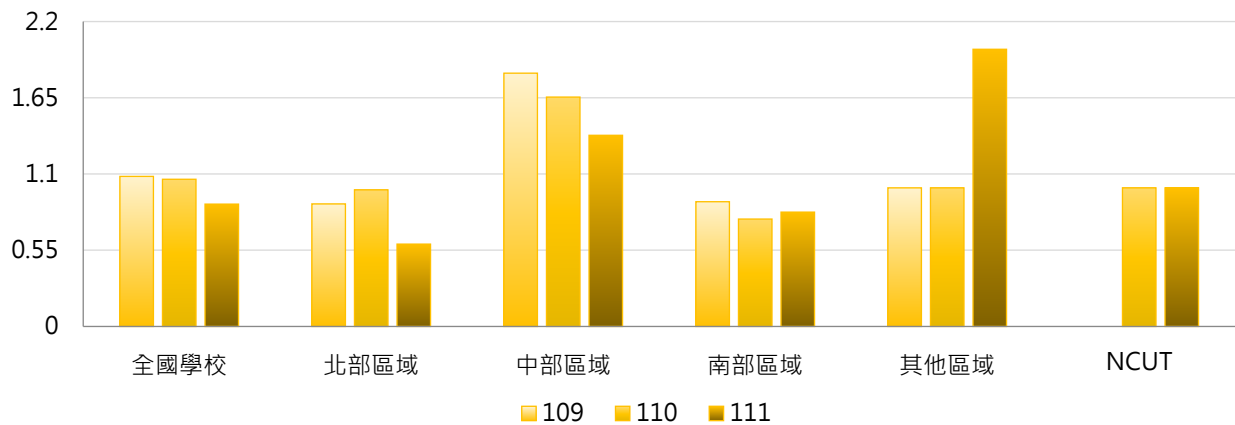

4. 109~111學年度學位論文升等通過教師數 - 排序百分位數

學年度	最小值	第25百分位數	中位數	第75百分位數	最大值	NCUT
109	0	0	0	2	18	0
110	0	0	0	1	10	1
111	0	0	0	1	12	1

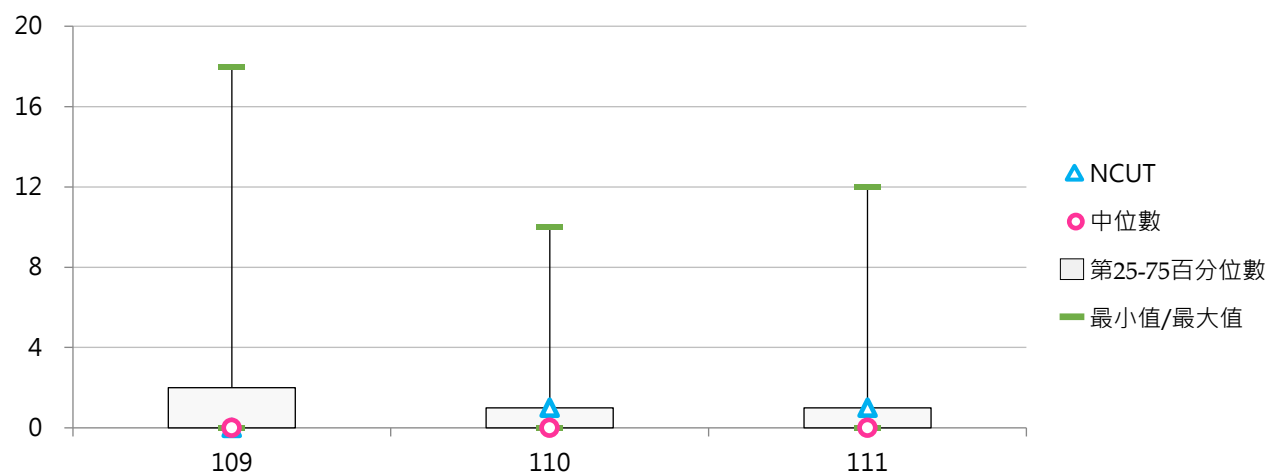

四、文藝創作展演升等

(一) 文藝創作展演升等申請教師數

< 專任教師依「專科以上學校教師資格審定辦法」第17條，以文藝創作展演(作品及成就)申請各等級教師升等審查人數 >

1. 111學年度各類型學校【文藝創作展演升等申請教師數】最高前三校

公立大學		私立大學		公立技專		私立技專	
NTUA	6	USC	3	TCPA	1	AEUST	2
TNUA	4	SCU	2	NTCUST	1	HWU	2
NDHU	4	CYCU	1	--	--	CYUT	1
		FJU	1			KSU	1
		SHU	1			TUT	1
						CSU	1
						CUTE	1
						CTU	1

2. 109~111學年度文藝創作展演升等申請教師數 - 不同類型學校

學年度	全國學校	公立學校	私立學校	大學校院	技專校院	NCUT
109	0.45	0.64	0.36	0.73	0.21	0
110	0.38	0.72	0.21	0.63	0.17	0
111	0.32	0.60	0.18	0.51	0.15	0

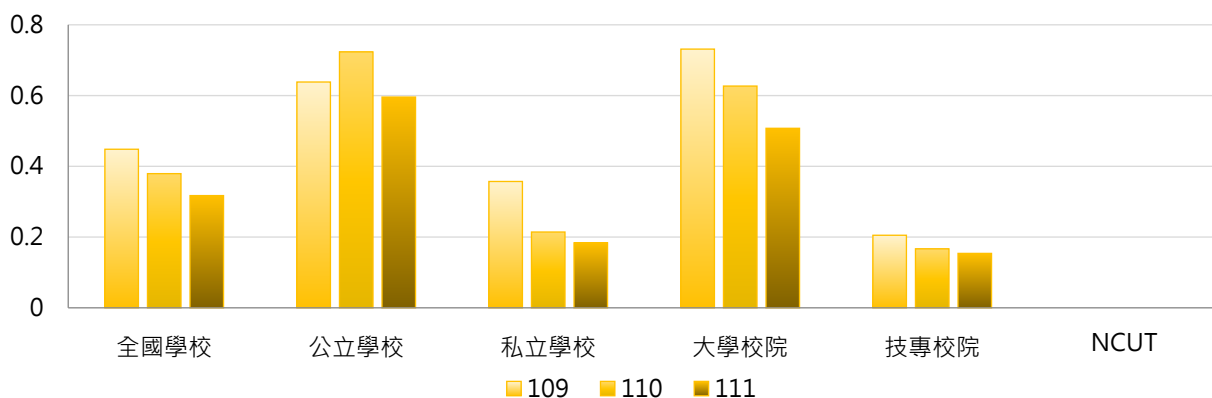

學年度	全國學校	公立大學	私立大學	公立技專	私立技專	NCUT
109	0.45	0.78	0.69	0.33	0.17	0
110	0.38	0.91	0.37	0.33	0.13	0
111	0.32	0.81	0.23	0.13	0.16	0

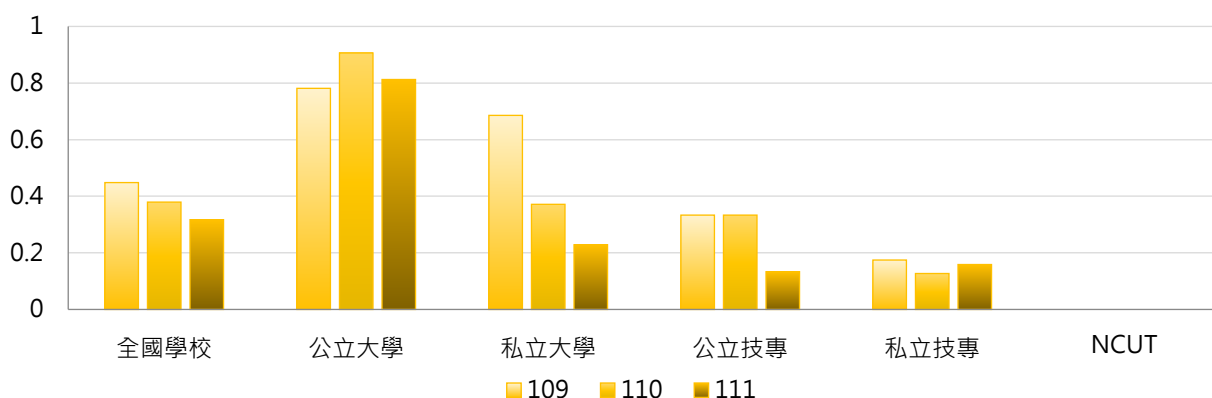

3. 109~111學年度文藝創作展演升等申請教師數 - 不同區域學校

學年度	全國學校	北部區域	中部區域	南部區域	其他區域	NCUT
109	0.45	0.68	0.21	0.30	0.00	0
110	0.38	0.46	0.10	0.35	0.86	0
111	0.32	0.42	0.14	0.23	0.57	0

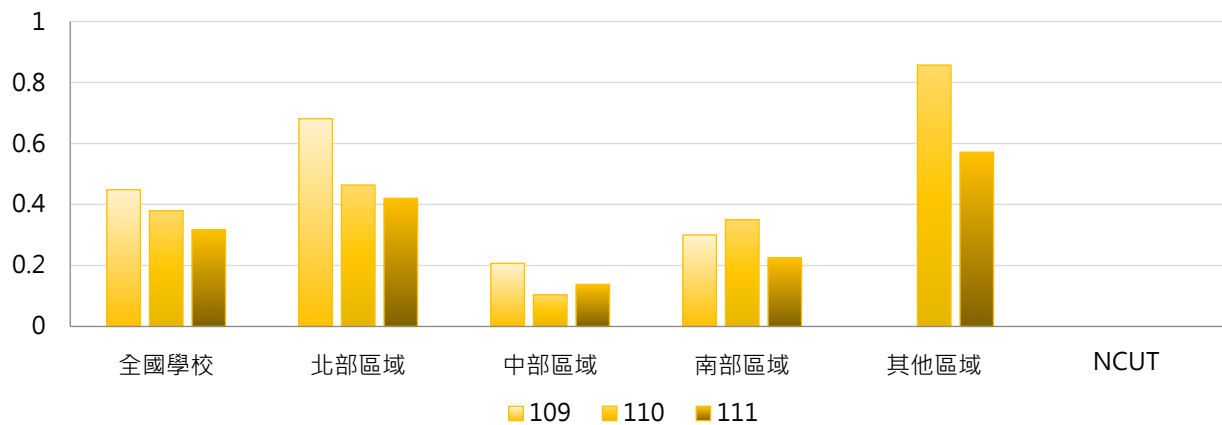

4. 109~111學年度文藝創作展演升等申請教師數 - 排序百分位數

學年度	最小值	第25百分位數	中位數	第75百分位數	最大值	NCUT
109	0	0	0	0	8	0
110	0	0	0	0	5	0
111	0	0	0	0	6	0

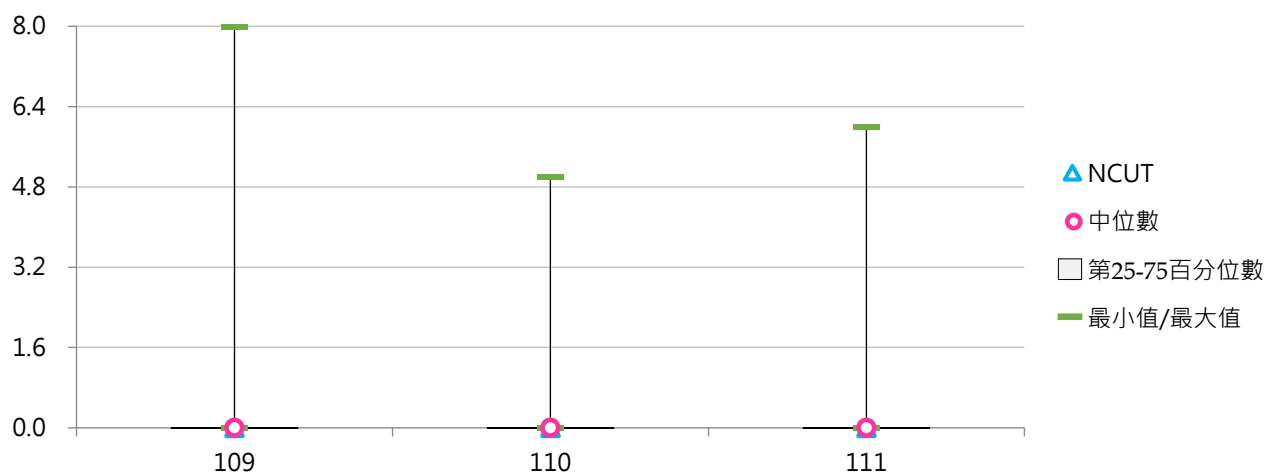



(二) 文藝創作展演升等申請教師占比

< 以文藝創作展演(作品及成就)申請升等專任教師數 / 全校專任副教授、助理教授及講師人數 >

1. 111學年度各類型學校【文藝創作展演升等申請教師占比】最高前三校

公立大學		私立大學		公立技專		私立技專	
NTUA	6.19%	USC	1.10%	TCPA	3.33%	AEUST	1.83%
TNUA	3.57%	SCU	0.69%	NTCUST	0.34%	HWU	1.12%
NDHU	1.53%	SHU	0.45%	--	--	CTU	0.66%

2. 109~111學年度文藝創作展演升等申請教師占比 - 不同類型學校

學年度	全國學校	公立學校	私立學校	大專校院	技專校院	NCUT
109	0.30%	0.61%	0.15%	0.43%	0.19%	0.00%
110	0.26%	0.59%	0.10%	0.44%	0.10%	0.00%
111	0.21%	0.47%	0.08%	0.31%	0.12%	0.00%

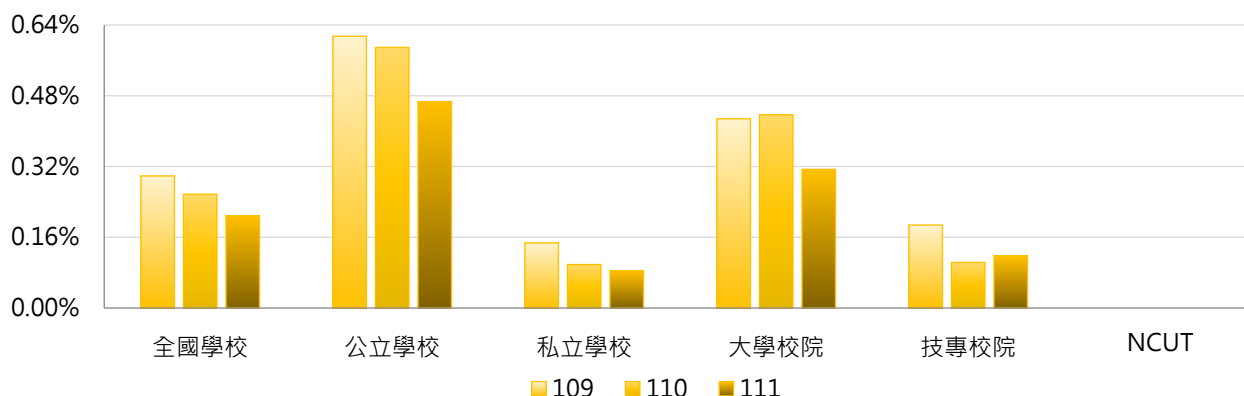

學年度	全國學校	公立大學	私立大學	公立技專	私立技專	NCUT
109	0.30%	0.65%	0.23%	0.54%	0.10%	0.00%
110	0.26%	0.76%	0.14%	0.21%	0.08%	0.00%
111	0.21%	0.57%	0.08%	0.24%	0.09%	0.00%

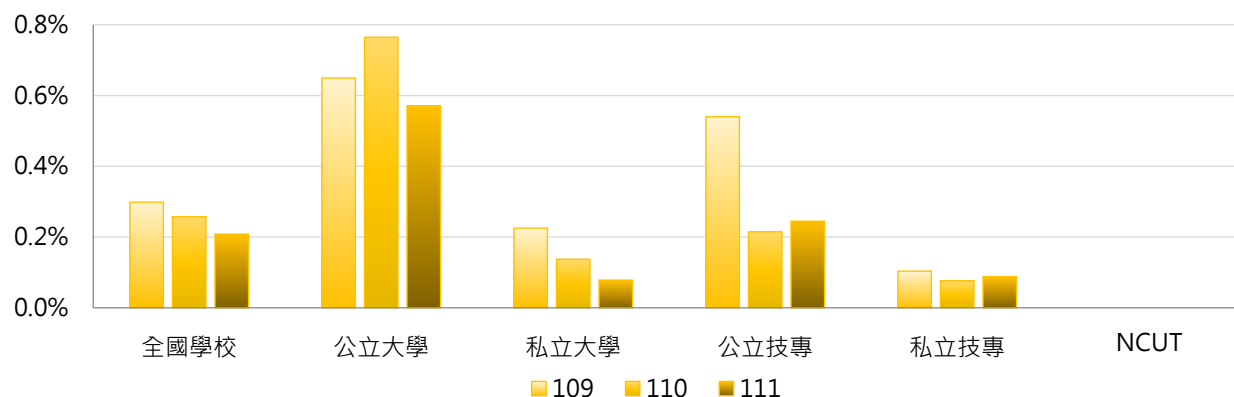

3. 109~111學年度文藝創作展演升等申請教師占比 - 不同區域學校

學年度	全國學校	北部區域	中部區域	南部區域	其他區域	NCUT
109	0.30%	0.47%	0.12%	0.18%	0.00%	0.00%
110	0.26%	0.30%	0.04%	0.26%	0.69%	0.00%
111	0.21%	0.31%	0.09%	0.11%	0.22%	0.00%

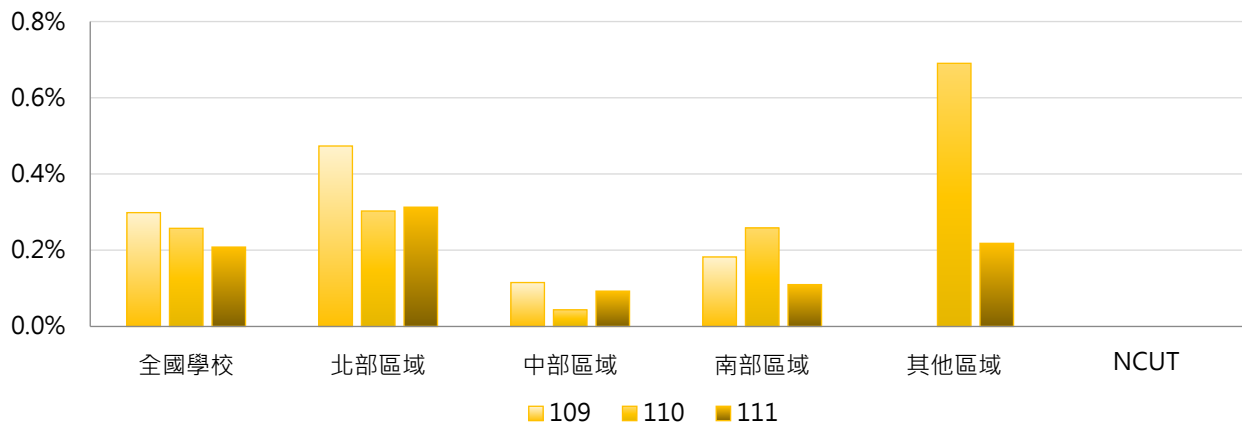

4. 109~111學年度文藝創作展演升等申請教師占比 - 排序百分位數

學年度	最小值	第25百分位數	中位數	第75百分位數	最大值	NCUT
109	0.00%	0.00%	0.00%	0.00%	7.02%	0.00%
110	0.00%	0.00%	0.00%	0.00%	5.33%	0.00%
111	0.00%	0.00%	0.00%	0.00%	6.19%	0.00%

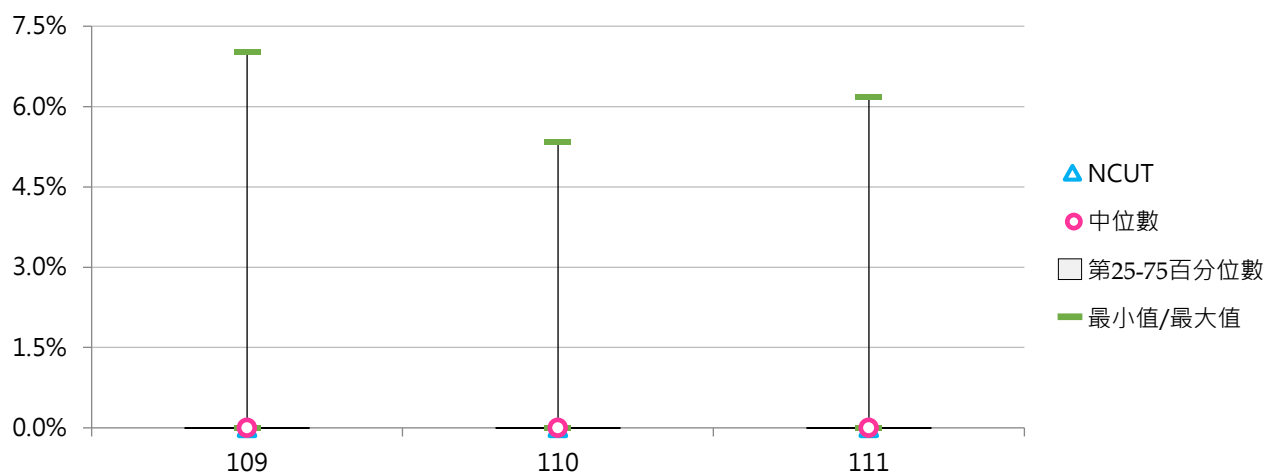



(三) 文藝創作展演升等通過教師數

< 專任教師以文藝創作展演(作品及成就)申請升等通過，並獲教育部核發證書之各等級升等人數 >

1. 111學年度各類型學校【文藝創作展演升等通過教師數】最高前三校

公立大學		私立大學		公立技專		私立技專	
NTUA	5	USC	3	TCPA	1	HWU	2
NDHU	4	SCU	2	--	--	KSU	1
TNUA	4	CYCU	1	--	--	CUTE	1
		FJU	1			TUT	1
		SHU	1			CYUT	1
						CSU	1
						CTU	1

2. 109~111學年度文藝創作展演升等通過教師數 - 不同類型學校

學年度	全國學校	公立學校	私立學校	大學校院	技專校院	NCUT
109	0.35	0.49	0.29	0.61	0.13	0
110	0.32	0.64	0.16	0.58	0.09	0
111	0.28	0.53	0.16	0.48	0.12	0

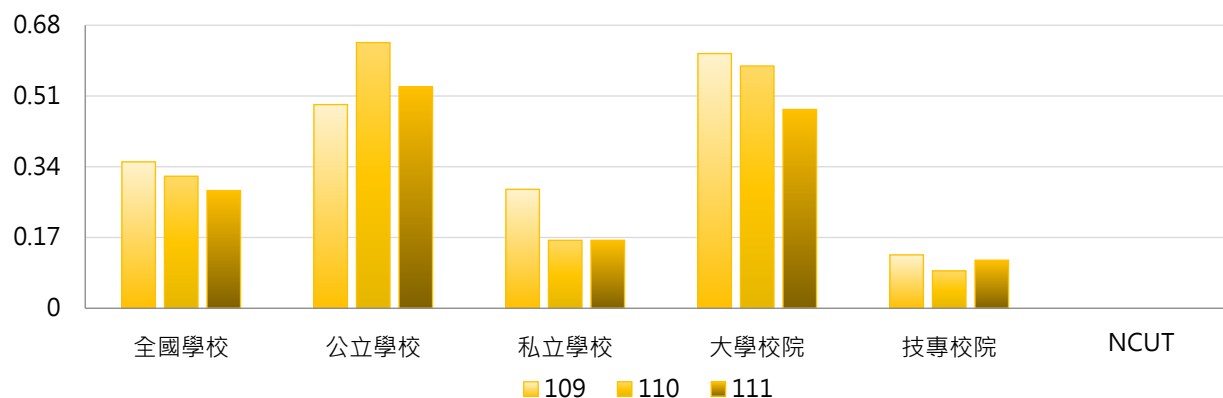

學年度	全國學校	公立大學	私立大學	公立技專	私立技專	NCUT
109	0.35	0.63	0.60	0.20	0.11	0
110	0.32	0.84	0.34	0.20	0.06	0
111	0.28	0.75	0.23	0.07	0.13	0

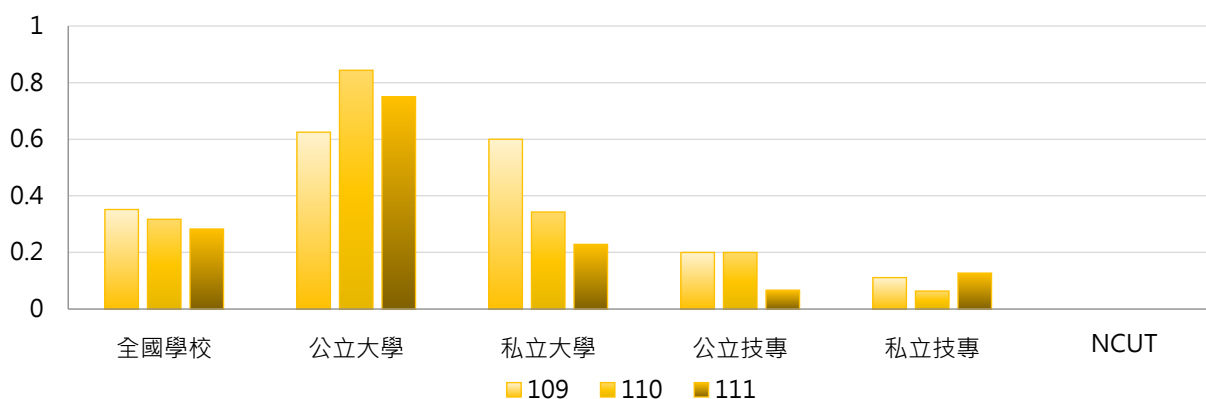

3. 109~111學年度文藝創作展演升等通過教師數 - 不同區域學校

學年度	全國學校	北部區域	中部區域	南部區域	其他區域	NCUT
109	0.35	0.52	0.17	0.25	0.00	0
110	0.32	0.36	0.10	0.33	0.71	0
111	0.28	0.38	0.10	0.20	0.57	0

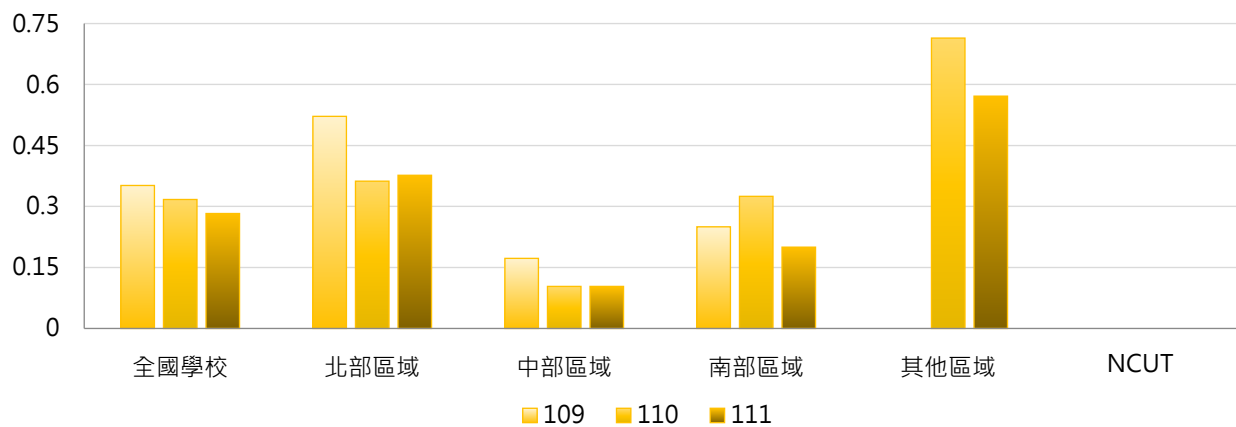

4. 109~111學年度文藝創作展演升等通過教師數 - 排序百分位數

學年度	最小值	第25百分位數	中位數	第75百分位數	最大值	NCUT
109	0	0	0	0	8	0
110	0	0	0	0	5	0
111	0	0	0	0	5	0

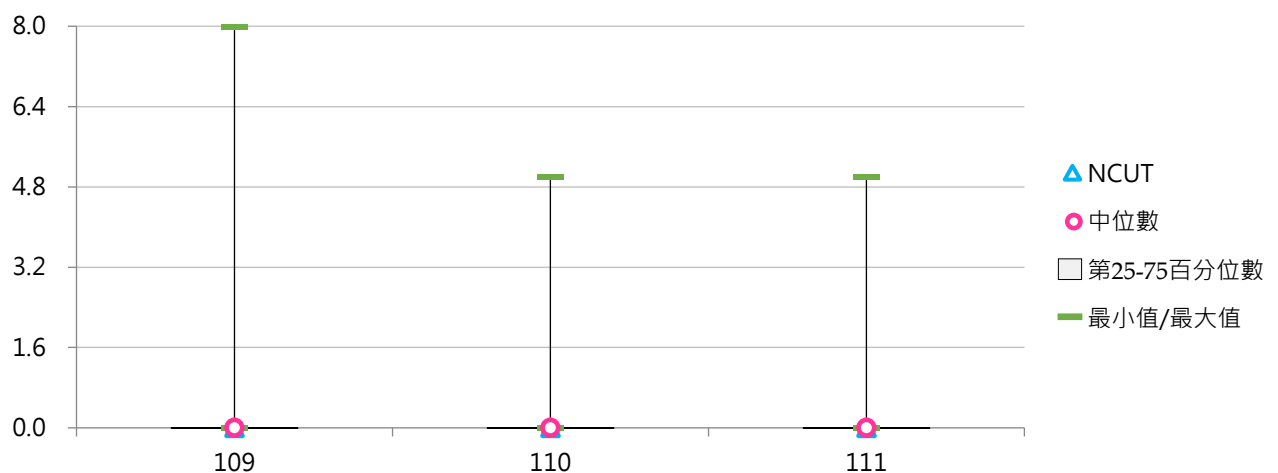



五、技術研發升等

(一) 技術研發升等申請教師數

< 專任教師依「專科以上學校教師資格審定辦法」第15條，以技術研發(技術報告)申請各等級教師升等審查人數 >

1. 111學年度各類型學校【技術研發升等申請教師數】最高前三校

公立大學		私立大學		公立技專		私立技專	
NPTU	6	SHU	2	NKUST	8	CUTE	7
NTUA	3	NHU	2	NFU	5	STUST	4
NCUE	2	FCU	2	NTCUST	4	CSU	4
						MCUT	4

2. 109~111學年度技術研發升等申請教師數 - 不同類型學校

學年度	全國學校	公立學校	私立學校	大學校院	技專校院	NCUT
109	0.88	0.98	0.84	0.27	1.41	1
110	0.60	0.53	0.63	0.30	0.86	0
111	0.70	0.83	0.64	0.40	0.96	2

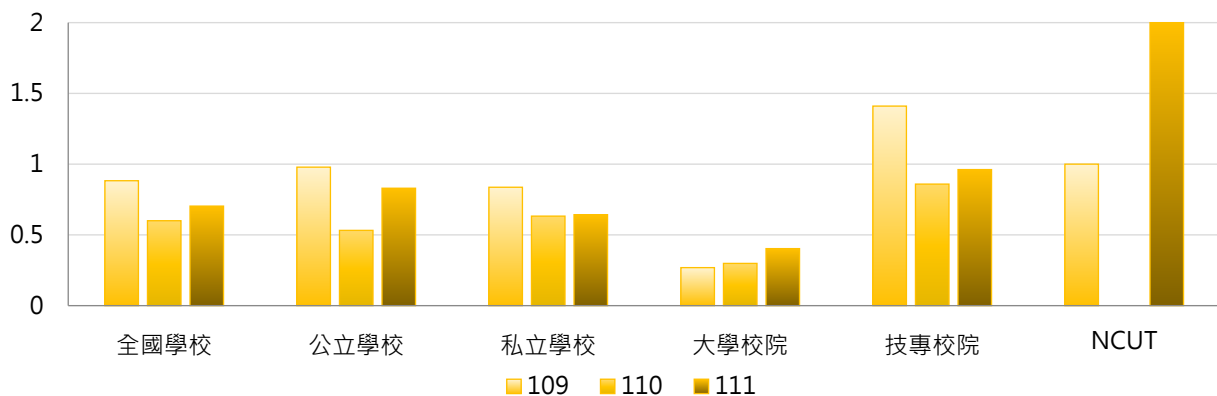

學年度	全國學校	公立大學	私立大學	公立技專	私立技專	NCUT
109	0.88	0.16	0.37	2.73	1.10	1
110	0.60	0.13	0.46	1.40	0.73	0
111	0.70	0.44	0.37	1.67	0.79	2

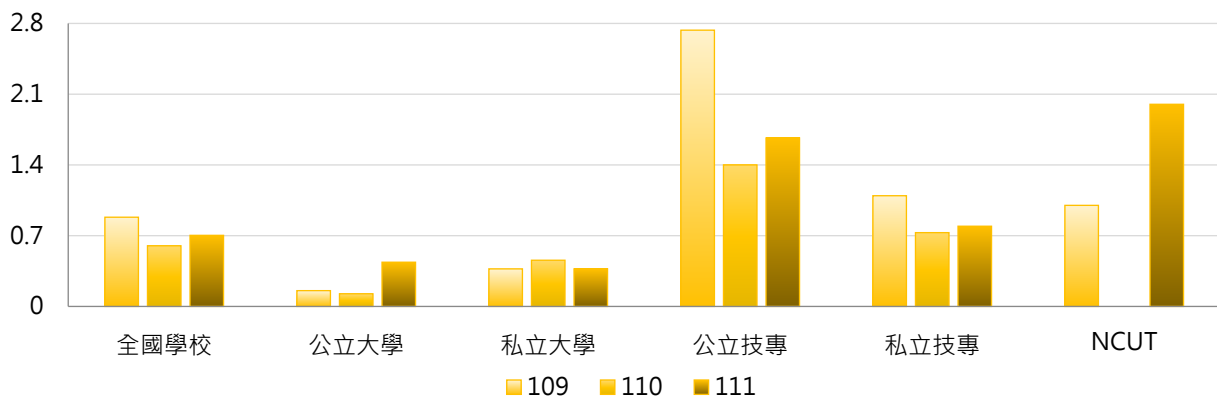

3. 109~111學年度技術研發升等申請教師數 - 不同區域學校

學年度	全國學校	北部區域	中部區域	南部區域	其他區域	NCUT
109	0.88	0.70	0.97	1.25	0.29	1
110	0.60	0.42	0.83	0.85	0.00	0
111	0.70	0.52	0.93	0.98	0.00	2

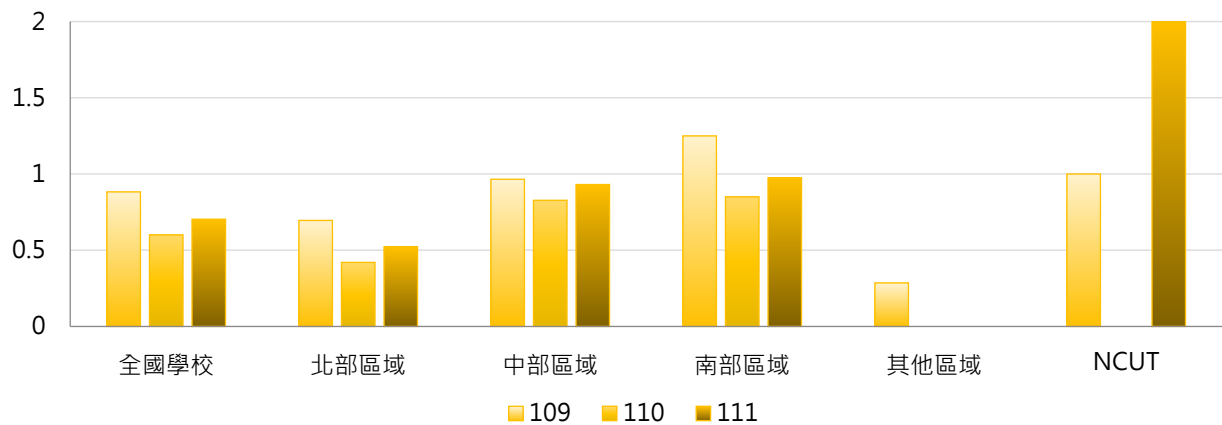

4. 109~111學年度技術研發升等申請教師數 - 排序百分位數

學年度	最小值	第25百分位數	中位數	第75百分位數	最大值	NCUT
109	0	0	0	1	14	1
110	0	0	0	1	9	0
111	0	0	0	1	8	2

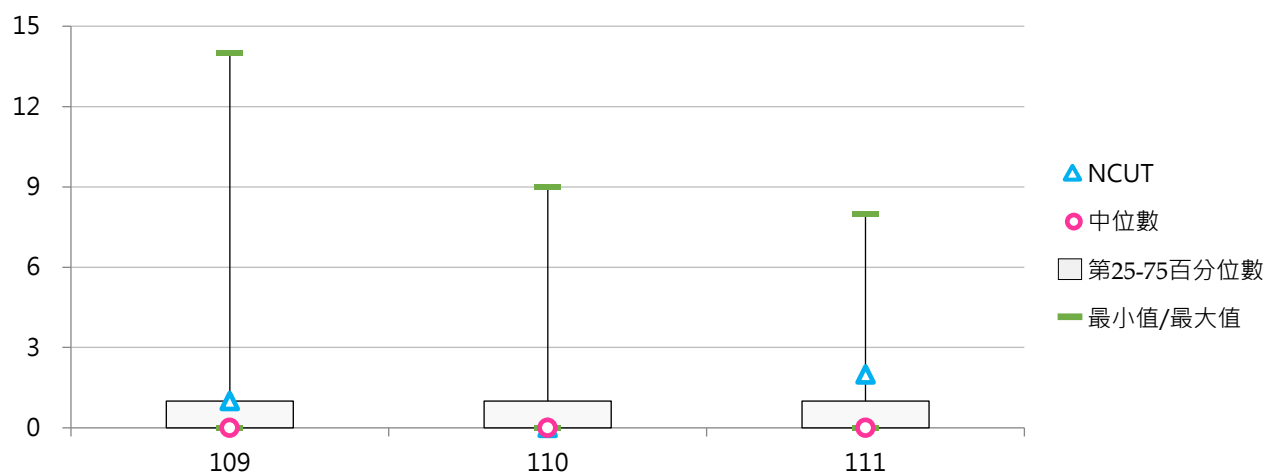

(二) 技術研發升等申請教師占比

< 以技術研發(技術報告)申請升等專任教師數 / 全校專任副教授、助理教授及講師人數 >

1. 111學年度各類型學校【技術研發升等申請教師占比】最高前三校

公立大學		私立大學		公立技專		私立技專	
NTUA	3.09%	NHU	1.34%	NFU	2.50%	MITUST	3.57%
NPTU	2.41%	SHU	0.89%	NKUST	1.68%	CUTE	3.43%
NCUE	1.12%	FCU	0.48%	NTCUST	1.36%	MCUT	2.70%

2. 109~111學年度技術研發升等申請教師占比 - 不同類型學校

學年度	全國學校	公立學校	私立學校	大學校院	技專校院	NCUT
109	0.46%	0.51%	0.43%	0.12%	0.75%	0.51%
110	0.28%	0.24%	0.30%	0.11%	0.43%	0.00%
111	0.37%	0.40%	0.35%	0.19%	0.52%	0.93%

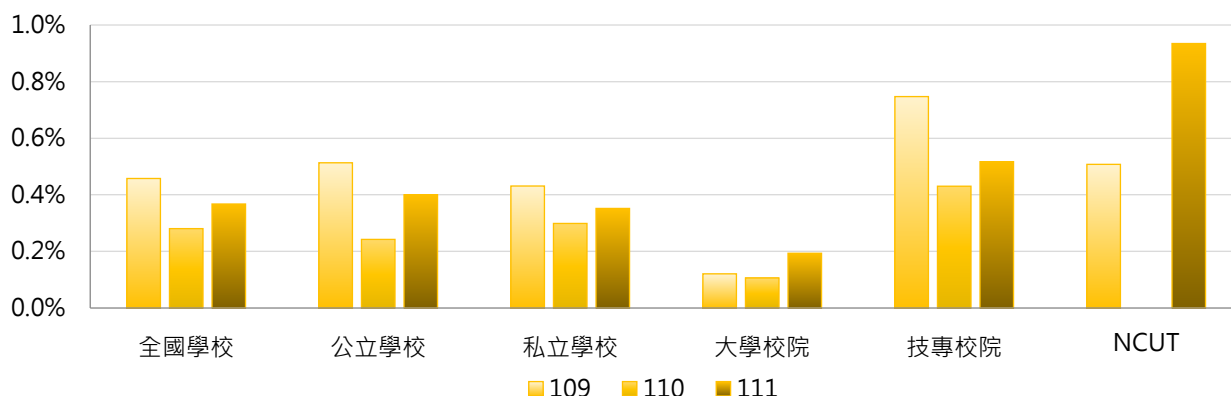

學年度	全國學校	公立大學	私立大學	公立技專	私立技專	NCUT
109	0.46%	0.09%	0.15%	1.42%	0.59%	0.51%
110	0.28%	0.06%	0.15%	0.64%	0.38%	0.00%
111	0.37%	0.26%	0.14%	0.71%	0.47%	0.93%

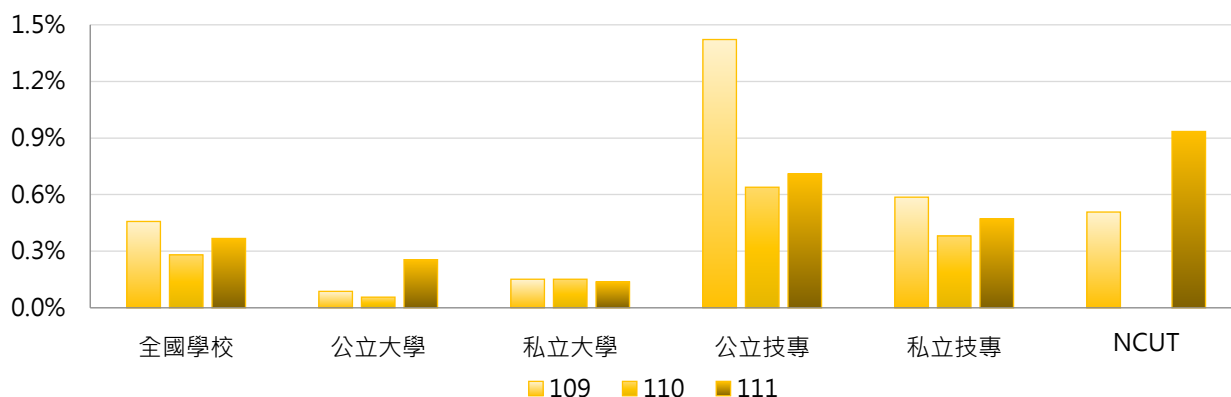

3. 109~111學年度技術研發升等申請教師占比 - 不同區域學校

學年度	全國學校	北部區域	中部區域	南部區域	其他區域	NCUT
109	0.46%	0.39%	0.44%	0.58%	0.48%	0.51%
110	0.28%	0.20%	0.40%	0.38%	0.00%	0.00%
111	0.37%	0.35%	0.45%	0.40%	0.00%	0.93%

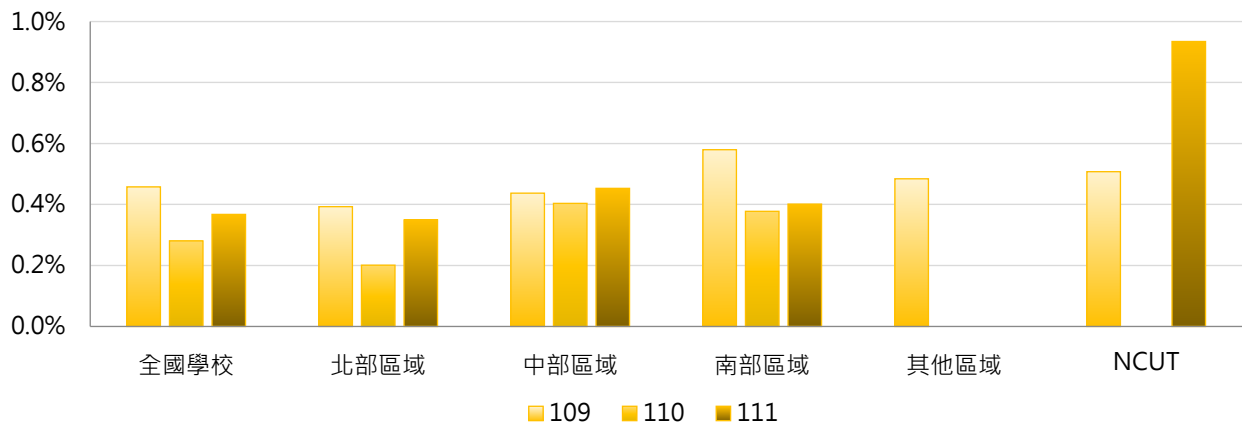

4. 109~111學年度技術研發升等申請教師占比 - 排序百分位數

學年度	最小值	第25百分位數	中位數	第75百分位數	最大值	NCUT
109	0.00%	0.00%	0.00%	0.45%	8.06%	0.51%
110	0.00%	0.00%	0.00%	0.36%	2.79%	0.00%
111	0.00%	0.00%	0.00%	0.44%	3.57%	0.93%

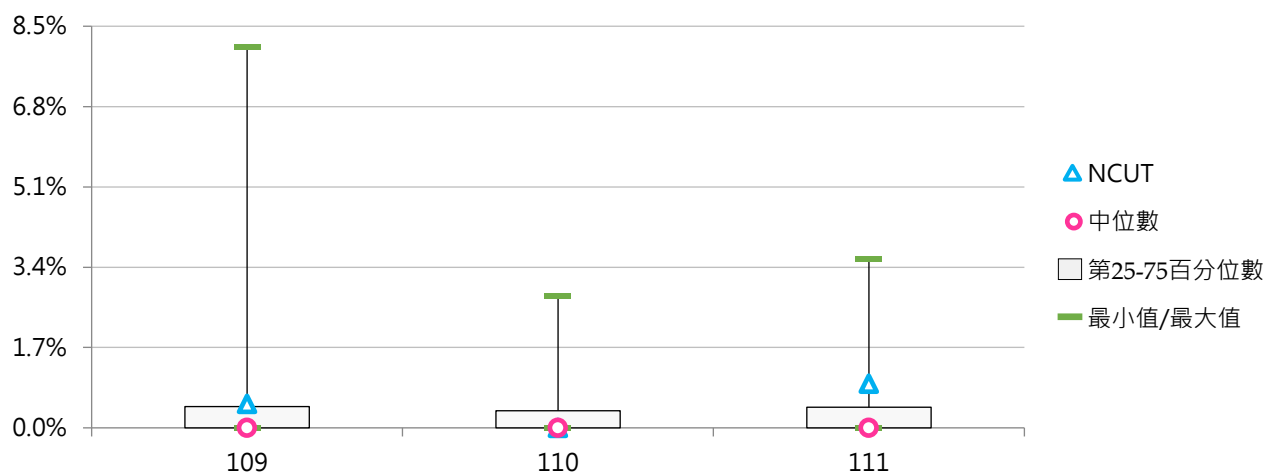



(三) 技術研發升等通過教師數

< 專任教師以技術研發(技術報告)申請升等通過，並獲教育部核發證書之各等級升等人數 >

1. 111學年度各類型學校【技術研發升等通過教師數】最高前三校

公立大學		私立大學		公立技專		私立技專	
NPTU	4	FCU	2	NFU	4	CSU	4
NTUA	3	NHU	2	NKUST	4	MCUT	4
NCUE	2	FJU	1	NTCUST	3	HUST	3
		THU	1				
		TKU	1				

2. 109~111學年度技術研發升等通過教師數 - 不同類型學校

學年度	全國學校	公立學校	私立學校	大學校院	技專校院	NCUT
109	0.53	0.68	0.46	0.18	0.83	1
110	0.43	0.40	0.44	0.21	0.62	0
111	0.49	0.64	0.42	0.27	0.68	2

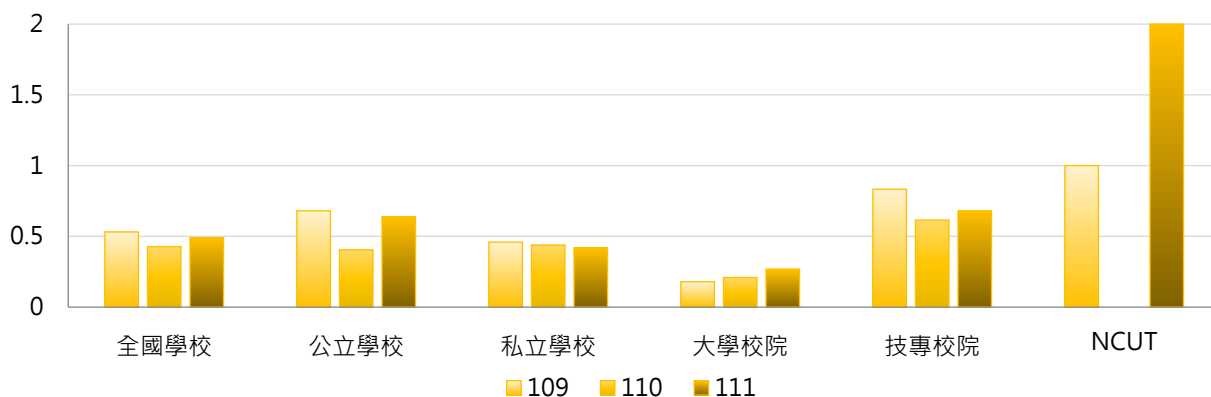

學年度	全國學校	公立大學	私立大學	公立技專	私立技專	NCUT
109	0.53	0.16	0.20	1.80	0.60	1
110	0.43	0.09	0.31	1.07	0.51	0
111	0.49	0.34	0.20	1.27	0.54	2

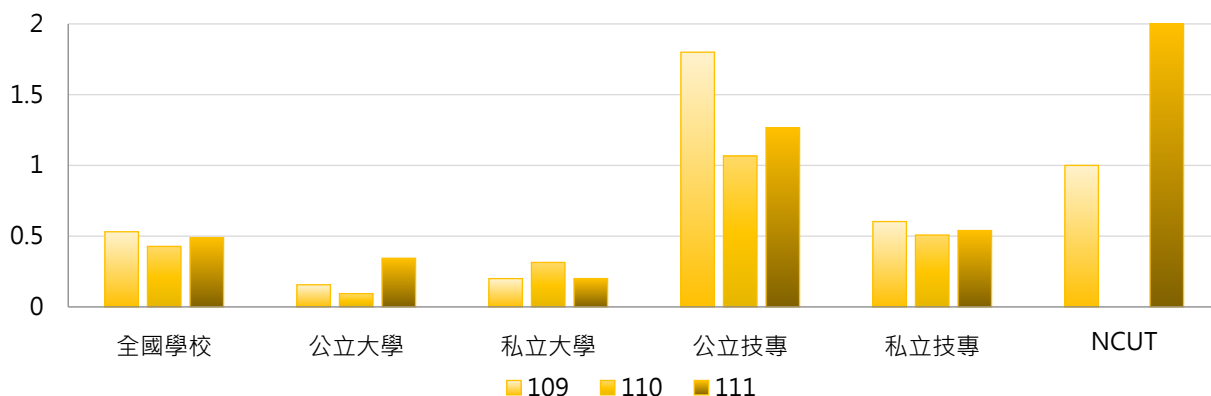

3. 109~111學年度技術研發升等通過教師數 - 不同區域學校

學年度	全國學校	北部區域	中部區域	南部區域	其他區域	NCUT
109	0.53	0.41	0.52	0.83	0.14	1
110	0.43	0.28	0.55	0.68	0.00	0
111	0.49	0.33	0.76	0.65	0.00	2

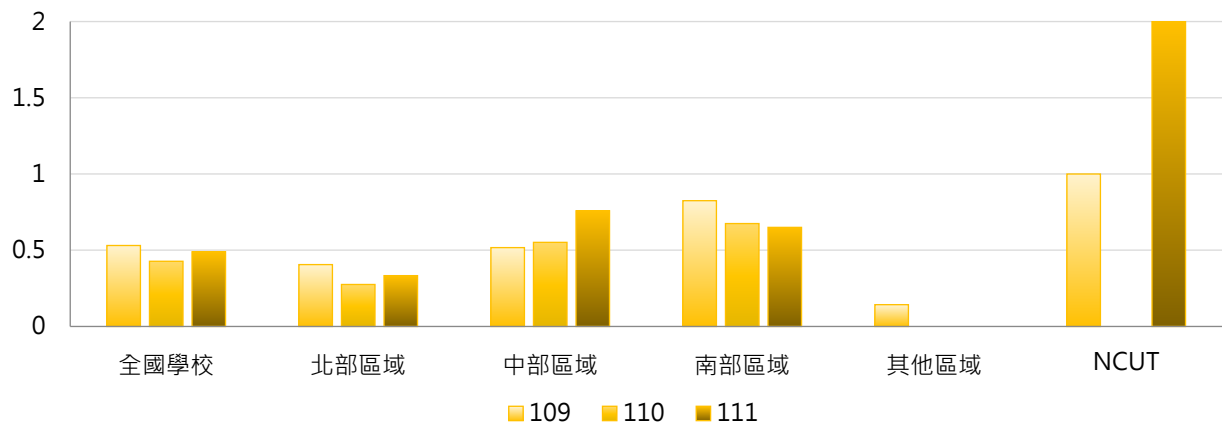

4. 109~111學年度技術研發升等通過教師數 - 排序百分位數

學年度	最小值	第25百分位數	中位數	第75百分位數	最大值	NCUT
109	0	0	0	1	6	1
110	0	0	0	1	7	0
111	0	0	0	1	4	2

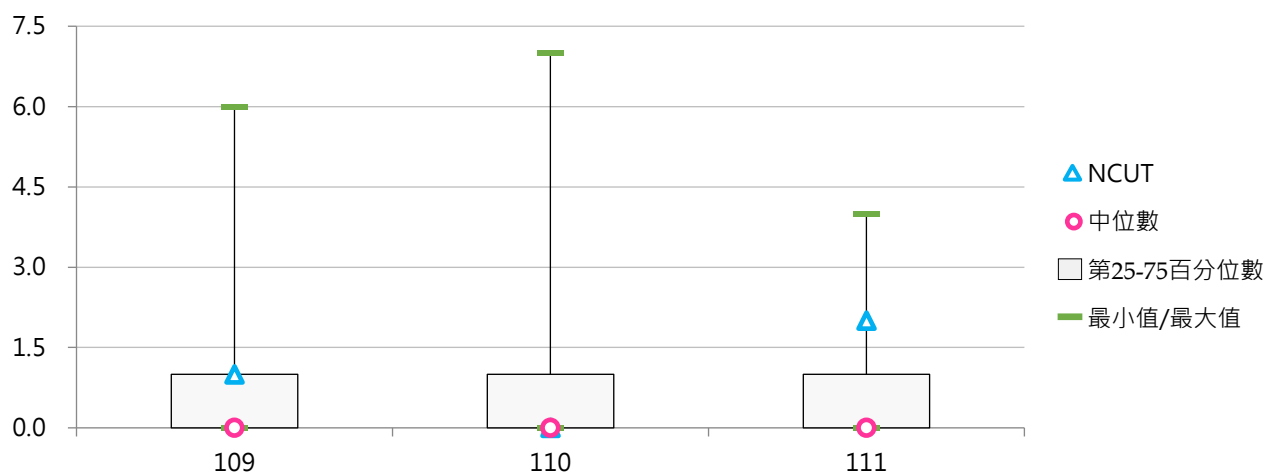



六、教學實踐研究升等

(一) 教學實踐研究升等申請教師數

< 專任教師依「專科以上學校教師資格審定辦法」第16條，以教學實踐研究(技術報告)申請各等級教師升等審查人數 >

1. 111學年度各類型學校【教學實踐研究升等申請教師數】最高前三校

公立大學	
NPTU	1
NTSU	1
NCUE	1

私立大學	
ASIA	5
FCU	4
PCCU	3
CHU	3

公立技專	
NTCUST	2
NPUST	2
NTUNHS	1
NKUHT	1
NTIN	1
NPU	1
NKUST	1
NCUT	1

私立技專	
STUST	3
CUTE	3
CTUST	2
HKU	2
OCU	2
HWU	2
MCUT	2
YDU	2

2. 109~111學年度教學實踐研究升等申請教師數 - 不同類型學校

學年度	全國學校	公立學校	私立學校	大學校院	技專校院	NCUT
109	0.81	0.57	0.92	0.61	0.97	0
110	0.56	0.38	0.64	0.49	0.62	0
111	0.54	0.28	0.66	0.48	0.59	1

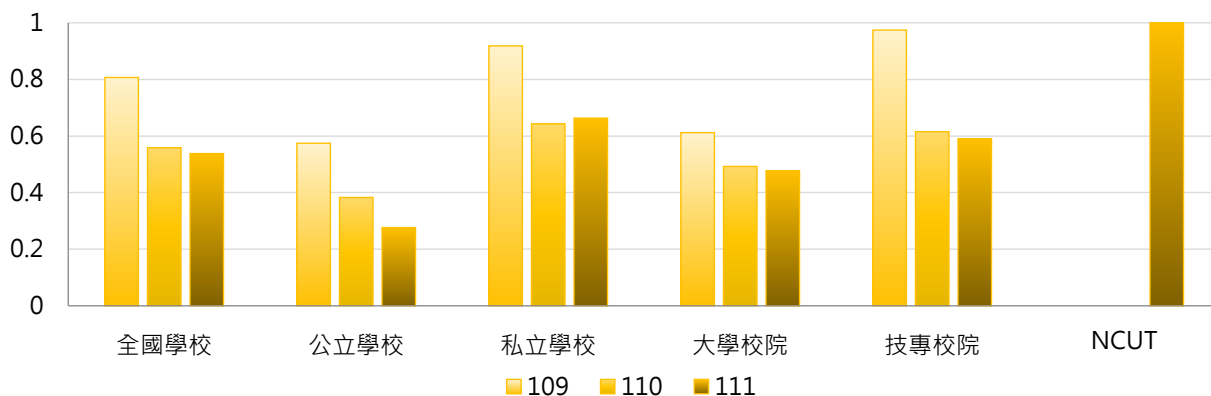

學年度	全國學校	公立大學	私立大學	公立技專	私立技專	NCUT
109	0.81	0.34	0.86	1.07	0.95	0
110	0.56	0.25	0.71	0.67	0.60	0
111	0.54	0.09	0.83	0.67	0.57	1

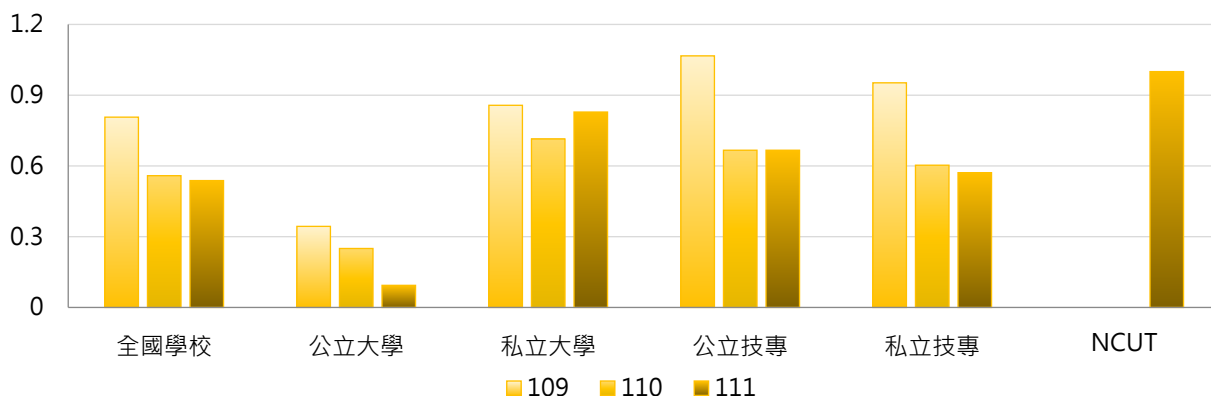

3. 109~111學年度教學實踐研究升等申請教師數 - 不同區域學校

學年度	全國學校	北部區域	中部區域	南部區域	其他區域	NCUT
109	0.81	0.74	0.79	1.08	0.00	0
110	0.56	0.52	0.62	0.68	0.00	0
111	0.54	0.46	0.90	0.48	0.14	1

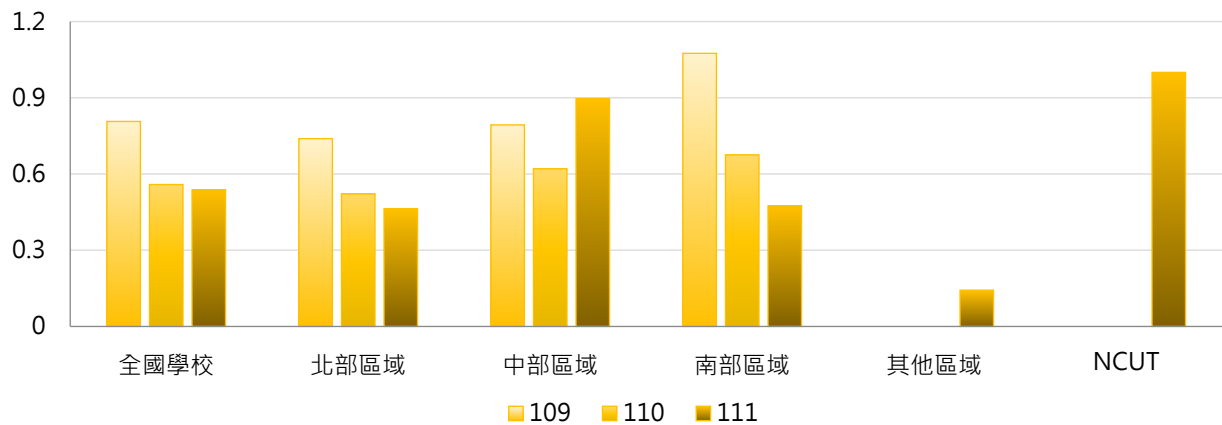

4. 109~111學年度教學實踐研究升等申請教師數 - 排序百分位數

學年度	最小值	第25百分位數	中位數	第75百分位數	最大值	NCUT
109	0	0	0	1	11	0
110	0	0	0	1	5	0
111	0	0	0	1	5	1

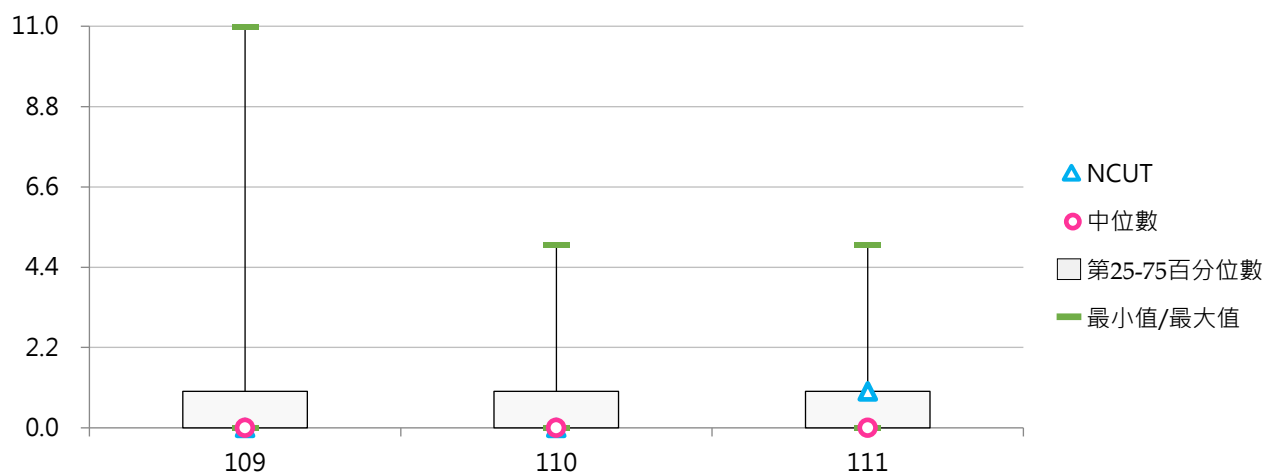



(二) 教學實踐研究升等申請教師占比

< 以教學實踐研究(技術報告)申請升等專任教師數 / 全校專任副教授、助理教授及講師人數 >

1. 111學年度各類型學校【教學實踐研究升等申請教師占比】最高前三校

公立大學		私立大學		公立技專		私立技專	
NTSU	2.00%	CHU	2.26%	NTIN	1.69%	YDU	2.50%
NCUE	0.56%	TTU	2.25%	NPU	1.14%	TF	2.00%
NPTU	0.40%	ASIA	1.84%	NKUHT	0.85%	CUTE	1.47%

2. 109~111學年度教學實踐研究升等申請教師占比 - 不同類型學校

學年度	全國學校	公立學校	私立學校	大專校院	技專校院	NCUT
109	0.43%	0.38%	0.45%	0.33%	0.51%	0.00%
110	0.28%	0.19%	0.32%	0.22%	0.33%	0.00%
111	0.30%	0.20%	0.35%	0.24%	0.36%	0.47%

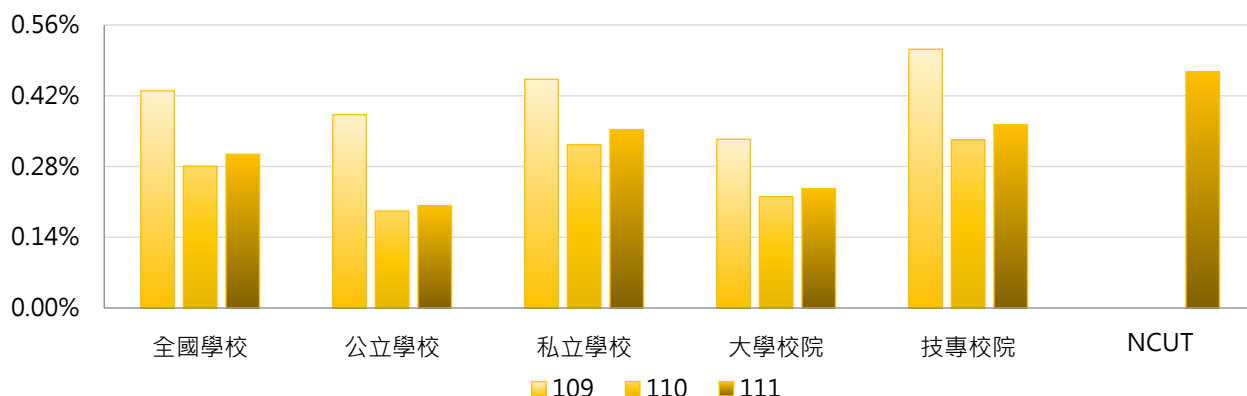

學年度	全國學校	公立大學	私立大學	公立技專	私立技專	NCUT
109	0.43%	0.31%	0.36%	0.55%	0.50%	0.00%
110	0.28%	0.15%	0.29%	0.29%	0.34%	0.00%
111	0.30%	0.09%	0.37%	0.44%	0.34%	0.47%

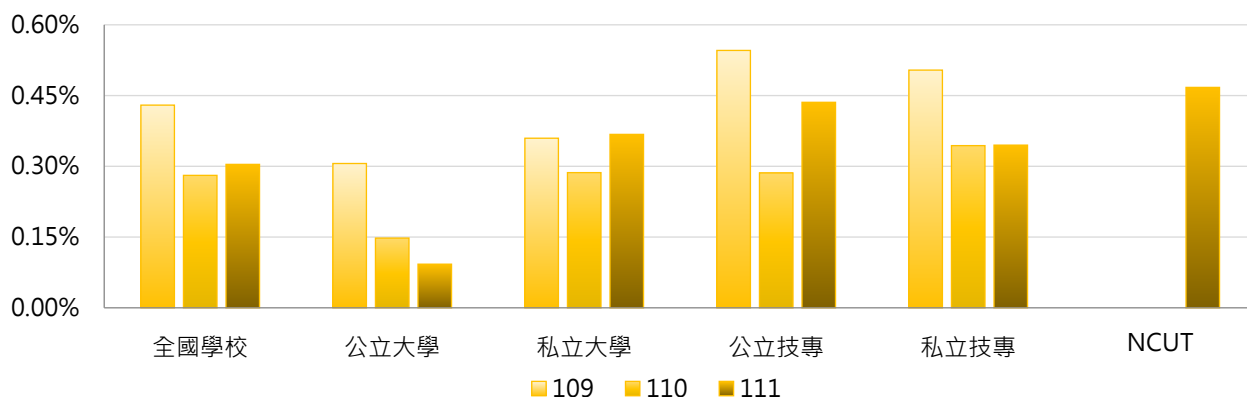

3. 109~111學年度教學實踐研究升等申請教師占比 - 不同區域學校

學年度	全國學校	北部區域	中部區域	南部區域	其他區域	NCUT
109	0.43%	0.44%	0.35%	0.54%	0.00%	0.00%
110	0.28%	0.28%	0.33%	0.30%	0.00%	0.00%
111	0.30%	0.29%	0.41%	0.29%	0.11%	0.47%

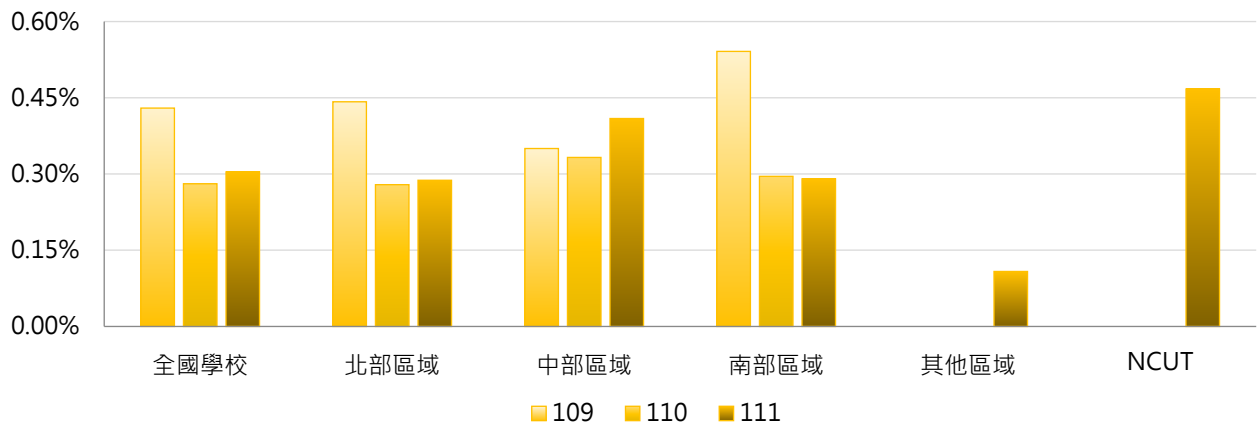

4. 109~111學年度教學實踐研究升等申請教師占比 - 排序百分位數

學年度	最小值	第25百分位數	中位數	第75百分位數	最大值	NCUT
109	0.00%	0.00%	0.00%	0.65%	4.76%	0.00%
110	0.00%	0.00%	0.00%	0.44%	2.44%	0.00%
111	0.00%	0.00%	0.00%	0.47%	2.50%	0.47%

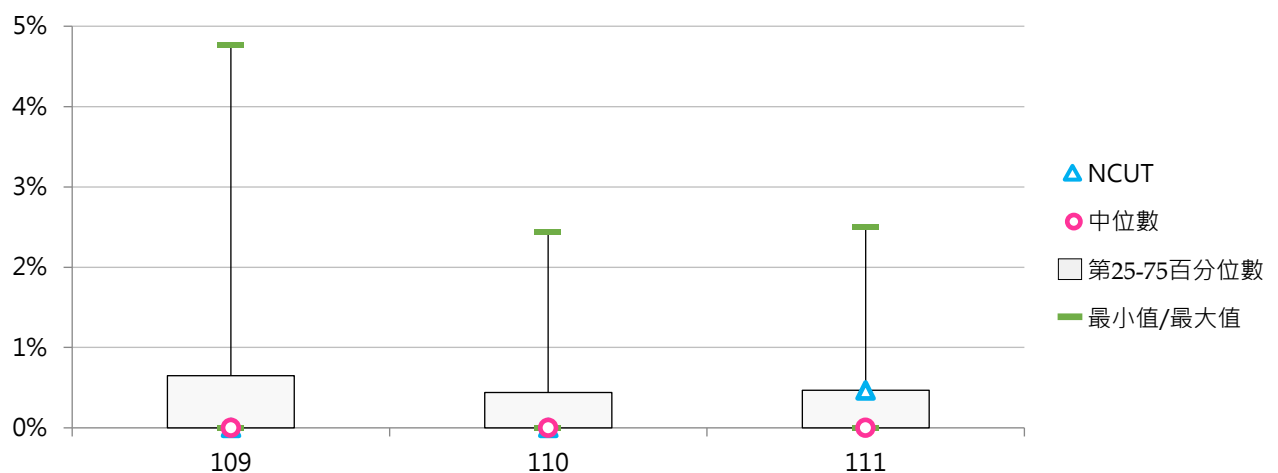



(三) 教學實踐研究升等通過教師數

< 專任教師以教學實踐研究(技術報告)申請升等通過，並獲教育部核發證書之各等級升等人數 >

1. 111學年度各類型學校【教學實踐研究升等通過教師數】最高前三校

公立大學		私立大學		公立技專		私立技專	
NCUE	1	FCU	4	NPUST	2	STUST	3
NPTU	1	PCCU	3	NTUNHS	1	HWU	2
--	--	CHU	3	NTCUST	1	OCU	2
				NKUST	1	HKU	2
				NPU	1	CTUST	2
				NKUHT	1	MCUT	2
				NCUT	1		

2. 109~111學年度教學實踐研究升等通過教師數 - 不同類型學校

學年度	全國學校	公立學校	私立學校	大專校院	技專校院	NCUT
109	0.59	0.45	0.65	0.52	0.64	0
110	0.43	0.28	0.50	0.40	0.45	0
111	0.41	0.21	0.50	0.37	0.44	1

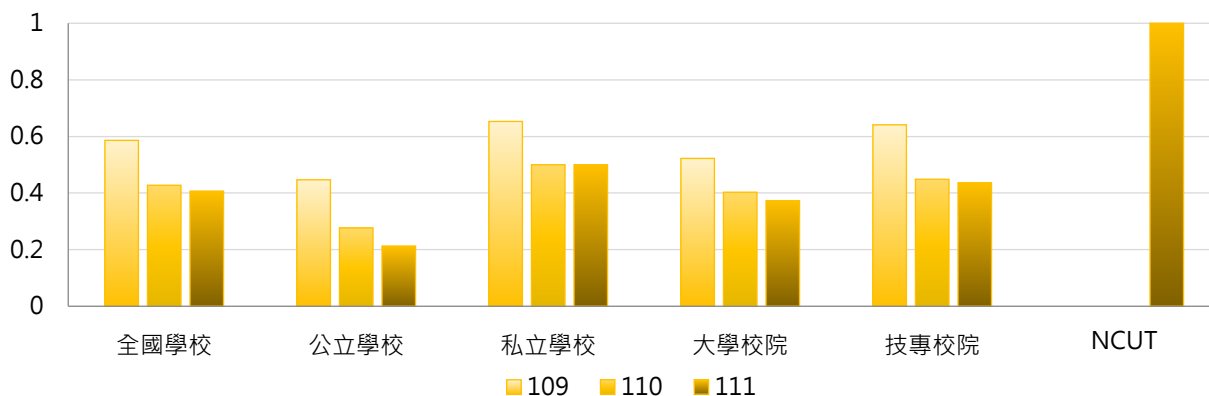

學年度	全國學校	公立大學	私立大學	公立技專	私立技專	NCUT
109	0.59	0.28	0.74	0.80	0.60	0
110	0.43	0.19	0.60	0.47	0.44	0
111	0.41	0.06	0.66	0.53	0.41	1

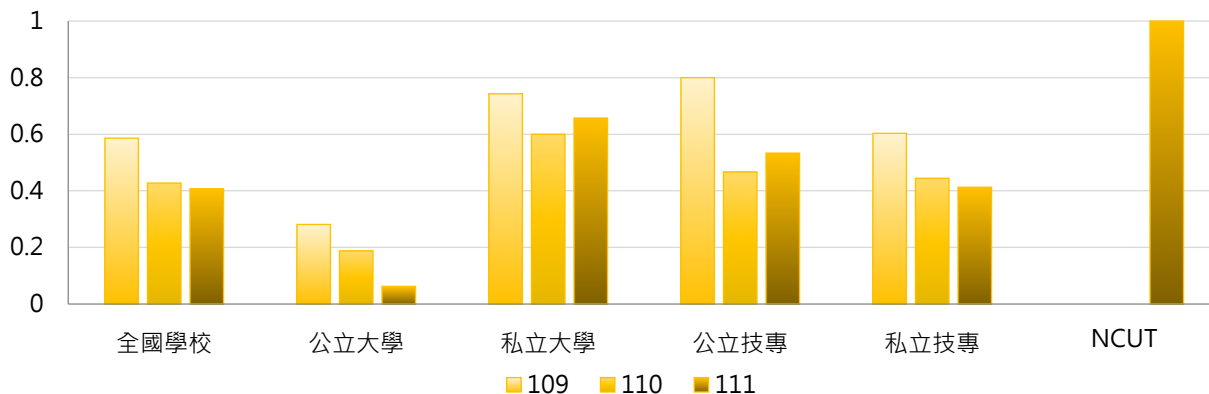

3. 109~111學年度教學實踐研究升等通過教師數 - 不同區域學校

學年度	全國學校	北部區域	中部區域	南部區域	其他區域	NCUT
109	0.59	0.51	0.66	0.78	0.00	0
110	0.43	0.41	0.41	0.55	0.00	0
111	0.41	0.32	0.72	0.40	0.00	1

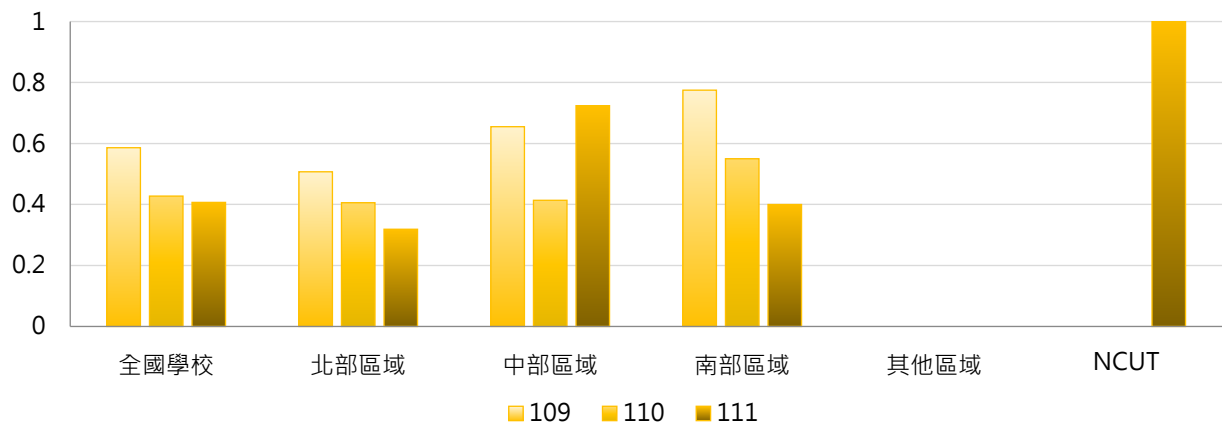

4. 109~111學年度教學實踐研究升等通過教師數 - 排序百分位數

學年度	最小值	第25百分位數	中位數	第75百分位數	最大值	NCUT
109	0	0	0	1	7	0
110	0	0	0	1	4	0
111	0	0	0	1	4	1

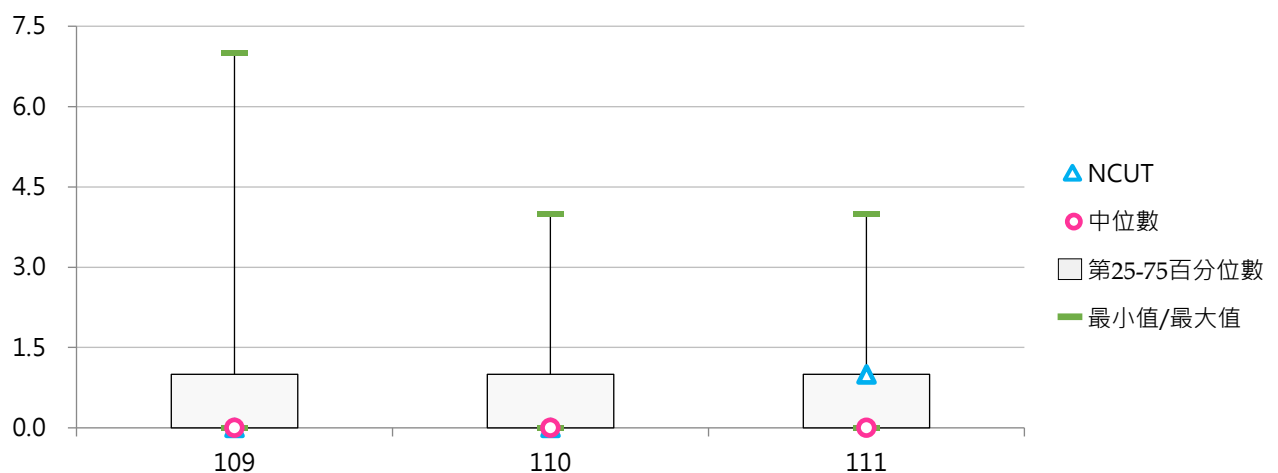

肆 兼任教師

統計說明



【統計對象】

全國145所公私立大專校院，包含教育大學，但不包括宗教研修學院、空中大學及軍警校院。其中國立交通大學、國立陽明大學於110年2月1日合併成為國立陽明交通大學，其數據係以二校整併統計整理。

【區域劃分】

北部區域：基隆市、臺北市、新北市、桃園市、新竹市、新竹縣、宜蘭縣
中部區域：苗栗縣、臺中市、彰化縣、南投縣、雲林縣
南部區域：嘉義市、嘉義縣、臺南市、高雄市、屏東縣、澎湖縣
其他區域：花蓮縣、臺東縣、金門縣、連江縣

【兼任教師】

係指學校依據「教師法」、「教育人員任用條例」及下列條件之一者，且依學校程序完成聘任之兼任教師。

(1) 公立大專校院：依「專科以上學校兼任教師聘任辦法」、「大學聘任專業技術人員擔任教學辦法」或「專科學校專業及技術教師選聘辦法」進用之兼任教師、兼任專業技術人員或兼任專業及技術教師，且依學校程序完成聘任及具授課事實之兼任教師。

(2) 私立大專校院：僅從事發給學分或授予學位之課程教學，且為「專科以上學校兼任教師聘任辦法」、「大學聘任專業技術人員擔任教學辦法」或「專科學校專業及技術教師選聘辦法」所稱之兼任教師、兼任專業技術人員或兼任專業及技術教師。

各職級兼任教師數：係指學校依相關規定聘任之兼任【教授、副教授、助理教授、講師、其他教師】等職級之教師人數，包括學校聘任之境內、外兼任教師數。

其他教師：係指學校軍訓教官、護理教師、運動教練、86年3月21日前之助教、護理臨床指導教師及其他不具有教授、副教授、助理教授、講師等名義之教師。

不包括僅授課於「附設進修學院及附設進修專校」之兼任教師。

【資料來源】

113年9月12日整理自教育部大專校院校務資訊公開平臺：資料由【教育部高教司大學校院校務資料庫】之「教1.專兼任教師明細表」、【教育部技職司技專校院校務資料庫】之「表1-1.教師基本資料表」產出，並由【教育部統計處】彙整提供，以每年10月15日為統計基準日。

一、總體概況

(一) 全校兼任教師數

< 學校依相關規定聘任之兼任教授、副教授、助理教授、講師及其他教師等職級之人數，包括境內、外兼任教師數 >

1. 112學年度各類型學校【全校兼任教師數】最高前三校

公立大學		私立大學		公立技專		私立技專	
NTU	1,506	FJU	1,237	NKUST	856	CSU	663
NYCU	958	TKU	851	NTCUST	829	CYUT	497
NCKU	813	SCU	782	NCUT	489	HKU	424

2. 110~112學年度全校兼任教師數 - 不同類型學校

學年度	全國學校	公立學校	私立學校	大學校院	技專校院	NCUT
110	292	333	273	363	231	513
111	289	341	264	371	218	471
112	280	338	251	364	207	489

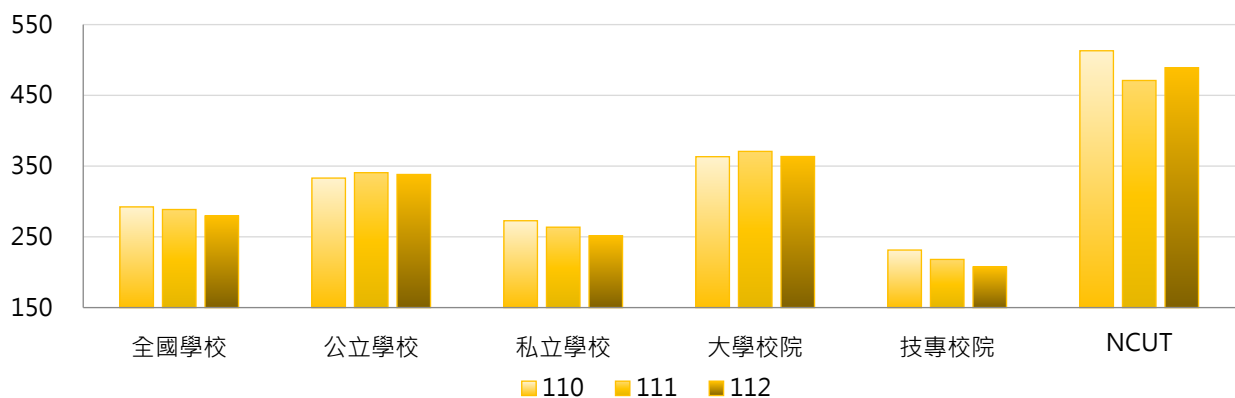

學年度	全國學校	公立大學	私立大學	公立技專	私立技專	NCUT
110	292	342	383	315	212	513
111	289	354	386	313	196	471
112	280	356	371	300	185	489

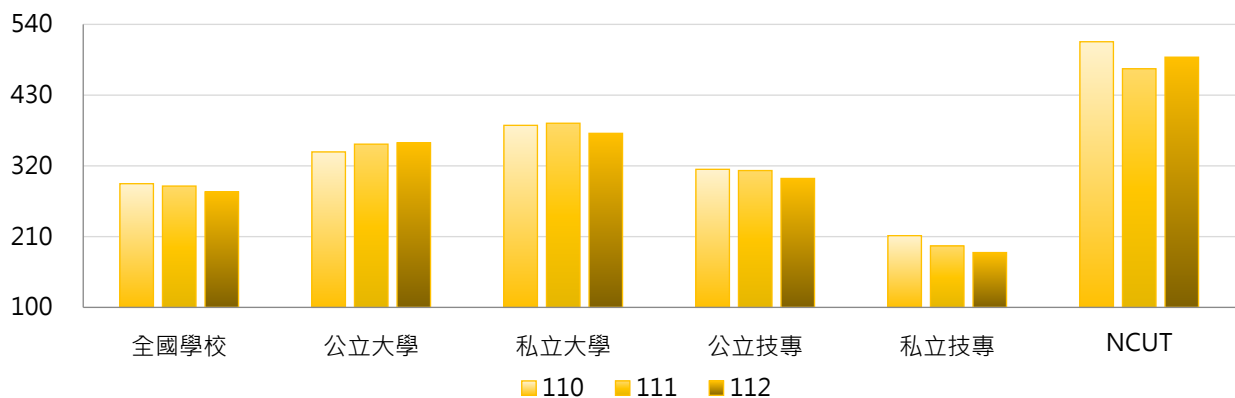

3. 110~112學年度全校兼任教師數 - 不同區域學校

學年度	全國學校	北部區域	中部區域	南部區域	其他區域	NCUT
110	292	328	312	242	150	513
111	289	328	302	235	150	471
112	280	315	296	230	150	489

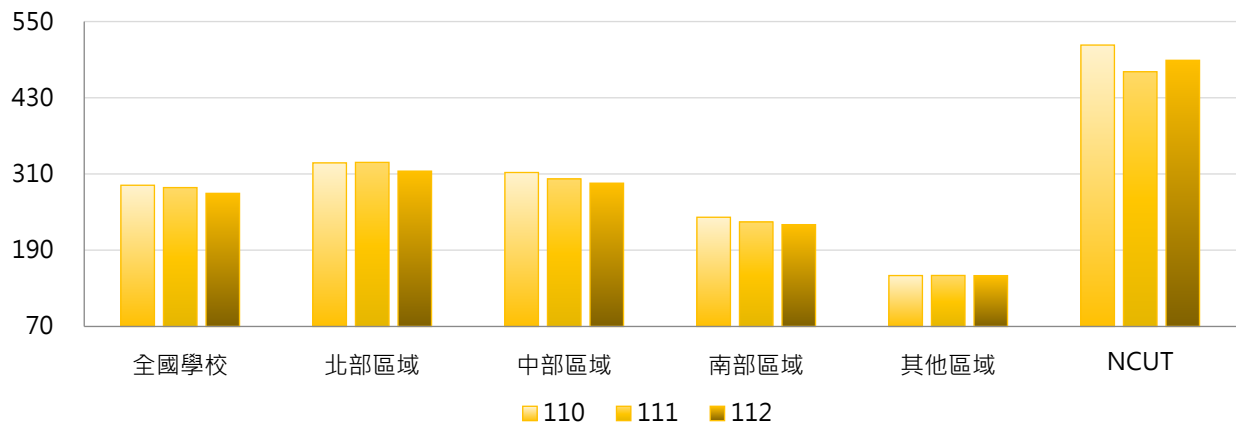

4. 110~112學年度全校兼任教師數 - 排序百分位數

學年度	最小值	第25百分位數	中位數	第75百分位數	最大值	NCUT
110	24	132	225	382	1,374	513
111	16	121	214	378	1,479	471
112	5	121	212	357	1,506	489

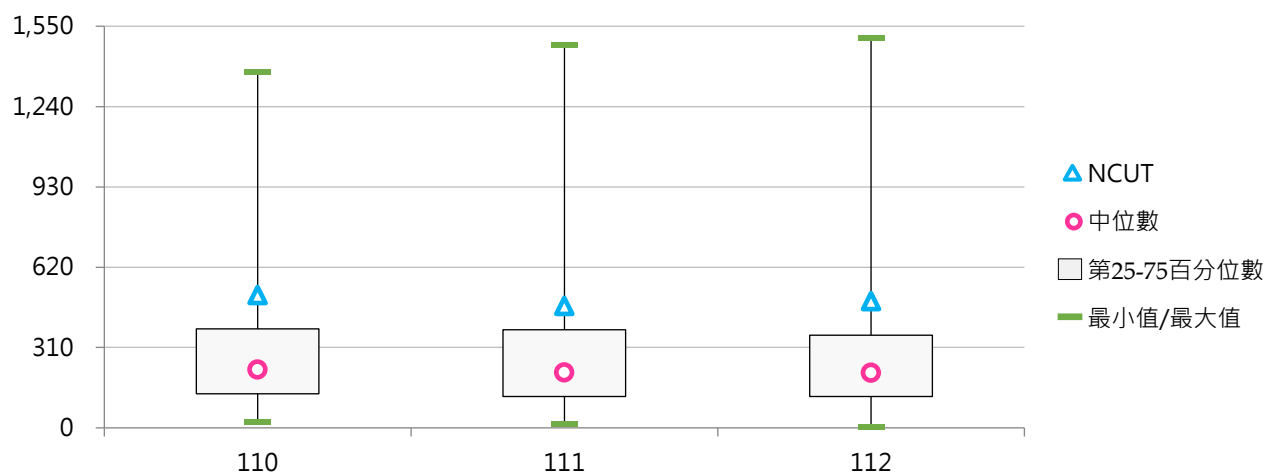



(二) 兼任與專任教師比值

< 全校兼任教師數 / 全校專任教師數 >

1. 112學年度各類型學校【兼任與專任教師比值】最低前三校

公立大學		私立大學		公立技專		私立技專	
NSYSU	0.285	KMU	0.375	NPU	0.314	TWU	0.053
NCYU	0.372	AU	0.401	NPUST	0.380	SJU	0.177
NDHU	0.385	HCU	0.530	YUNTECH	0.443	CGUST	0.347

2. 110~112學年度兼任與專任教師比值 - 不同類型學校

學年度	全國學校	公立學校	私立學校	大學校院	技專校院	NCUT
110	1.022	0.971	1.046	0.968	1.067	1.634
111	1.012	0.988	1.024	0.993	1.029	1.377
112	0.998	0.962	1.015	1.002	0.994	1.447

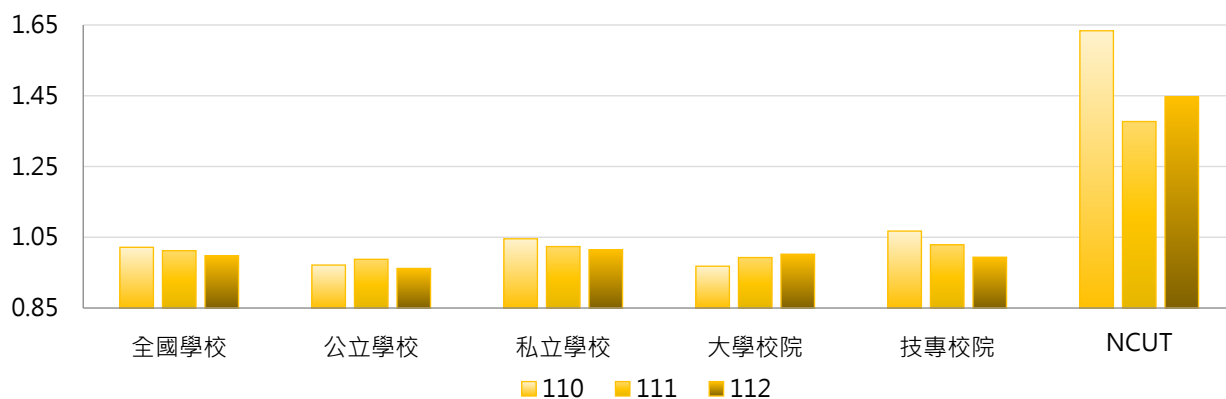

學年度	全國學校	公立大學	私立大學	公立技專	私立技專	NCUT
110	1.022	0.884	1.045	1.158	1.046	1.634
111	1.012	0.905	1.073	1.164	0.997	1.377
112	0.998	0.918	1.079	1.055	0.979	1.447

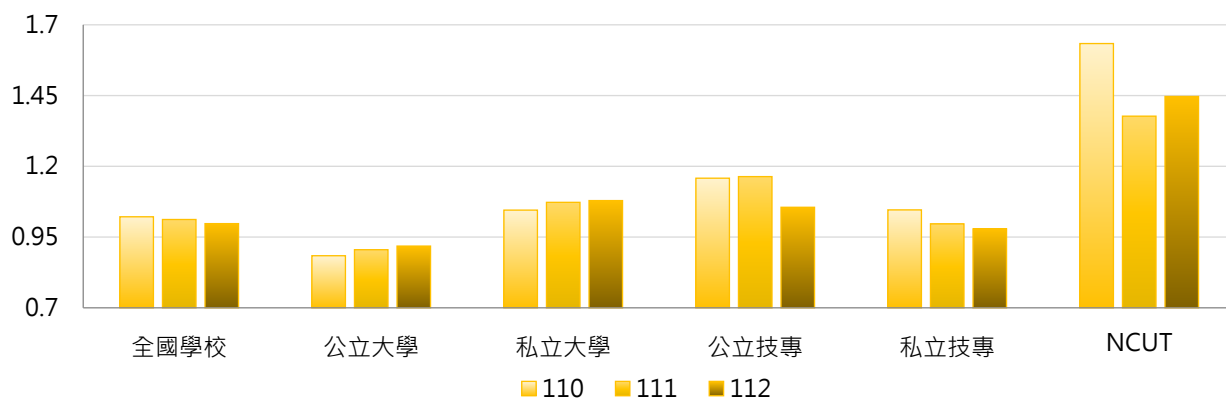

3. 110~112學年度兼任與專任教師比值 - 不同區域學校

學年度	全國學校	北部區域	中部區域	南部區域	其他區域	NCUT
110	1.022	1.116	1.016	0.899	0.816	1.634
111	1.012	1.133	0.966	0.876	0.784	1.377
112	0.998	1.112	0.960	0.867	0.769	1.447

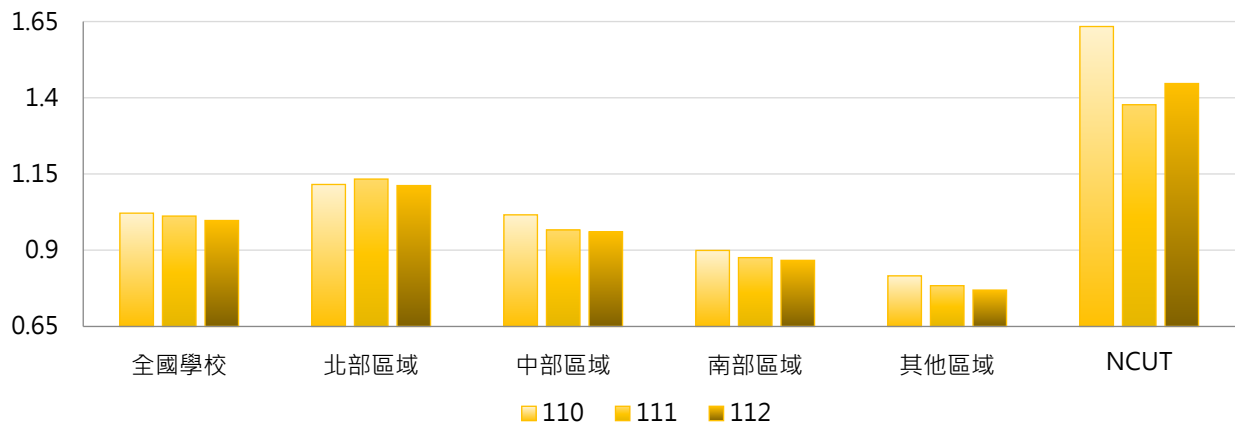

4. 110~112學年度兼任與專任教師比值 - 排序百分位數

學年度	最小值	第25百分位數	中位數	第75百分位數	最大值	NCUT
110	0.230	0.679	0.906	1.277	3.685	1.634
111	0.209	0.667	0.940	1.276	4.129	1.377
112	0.053	0.626	0.897	1.267	3.794	1.447

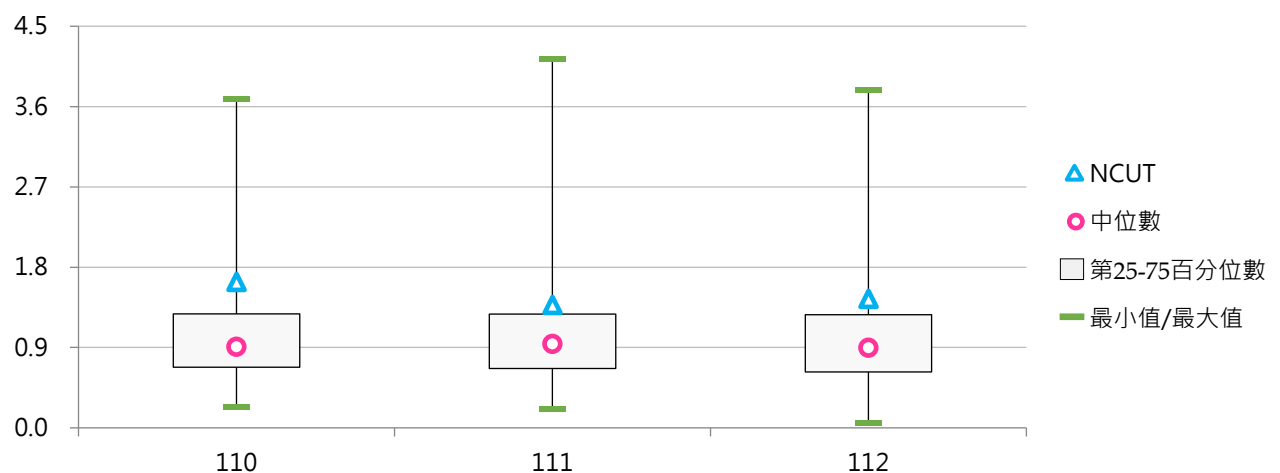



(三) 兼任講師數

< 學校依相關規定聘任之兼任講師人數，包括境內、外兼任教師數 >

1. 112學年度各類型學校【兼任講師數】最高前三校

公立大學		私立大學		公立技專		私立技專	
NTU	347	FJU	530	NTCUST	551	CSU	449
NTUA	312	TKU	452	NKUST	399	CYUT	343
NYCU	249	MCU	359	NTUB	168	TUT	297

2. 110~112學年度兼任講師數 - 不同類型學校

學年度	全國學校	公立學校	私立學校	大學校院	技專校院	NCUT
110	151	135	159	146	156	168
111	147	136	152	150	144	160
112	138	129	143	142	135	157

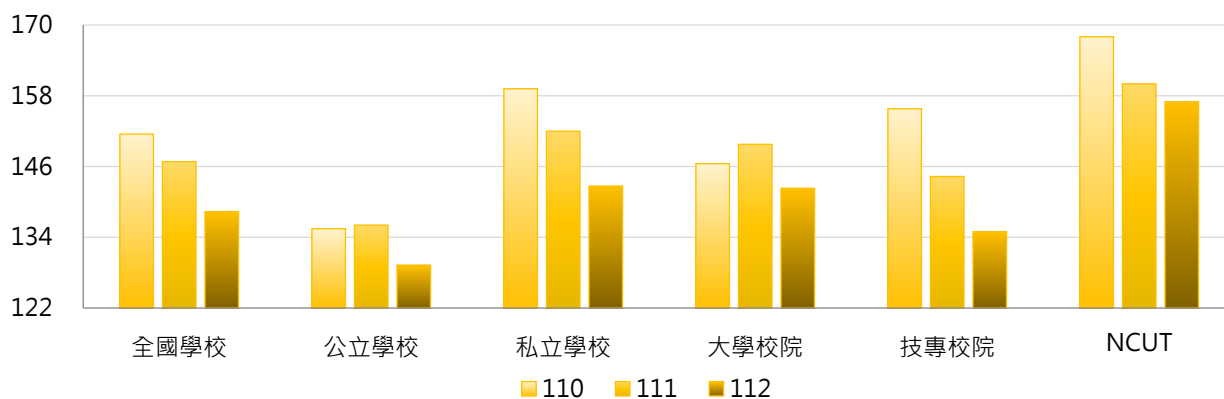

學年度	全國學校	公立大學	私立大學	公立技專	私立技專	NCUT
110	151	119	172	171	152	168
111	147	123	175	165	139	160
112	138	118	164	153	131	157

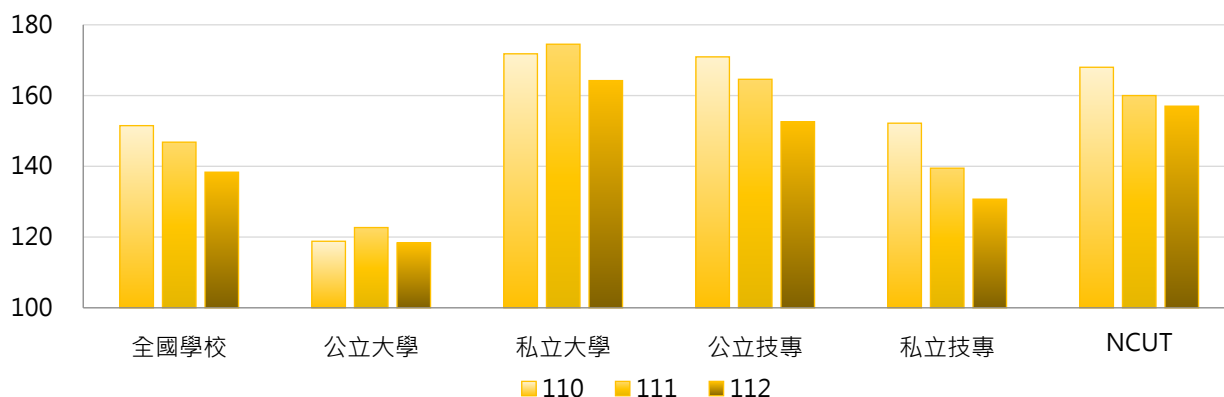

3. 110~112學年度兼任講師數 - 不同區域學校

學年度	全國學校	北部區域	中部區域	南部區域	其他區域	NCUT
110	151	157	166	144	82	168
111	147	155	159	136	81	160
112	138	145	150	129	80	157

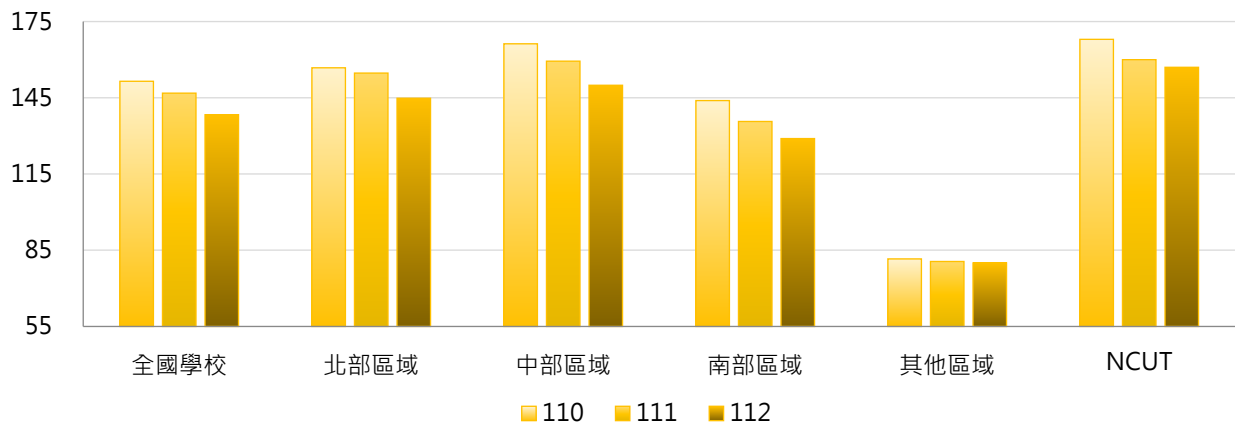

4. 110~112學年度兼任講師數 - 排序百分位數

學年度	最小值	第25百分位數	中位數	第75百分位數	最大值	NCUT
110	5	73	116	211	586	168
111	7	69	109	192	594	160
112	4	66	102	183	551	157

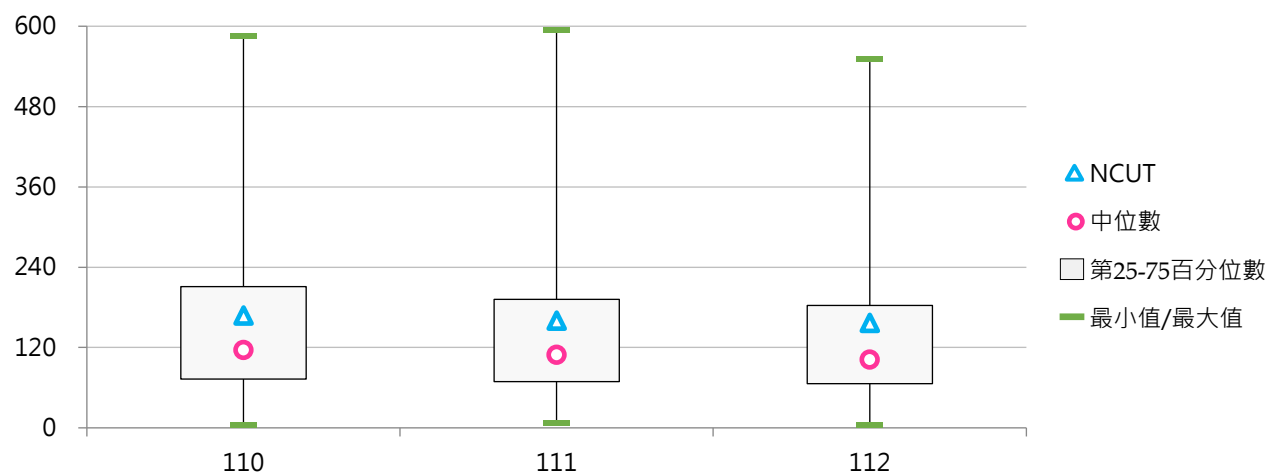

(四) 兼任助理教授數

< 學校依相關規定聘任之兼任助理教授人數，包括境內、外兼任教師數 >

1. 112學年度各類型學校【兼任助理教授數】最高前三校

公立大學		私立大學		公立技專		私立技專	
NTU	400	FJU	361	NKUST	319	CSU	148
NYCU	349	FCU	335	NCUT	244	HKU	121
NCKU	232	PCCU	271	NTCUST	188	CYUT	114

2. 110~112學年度兼任助理教授數 - 不同類型學校

學年度	全國學校	公立學校	私立學校	大學校院	技專校院	NCUT
110	82	104	72	116	54	257
111	82	107	71	118	52	242
112	82	110	69	118	51	244

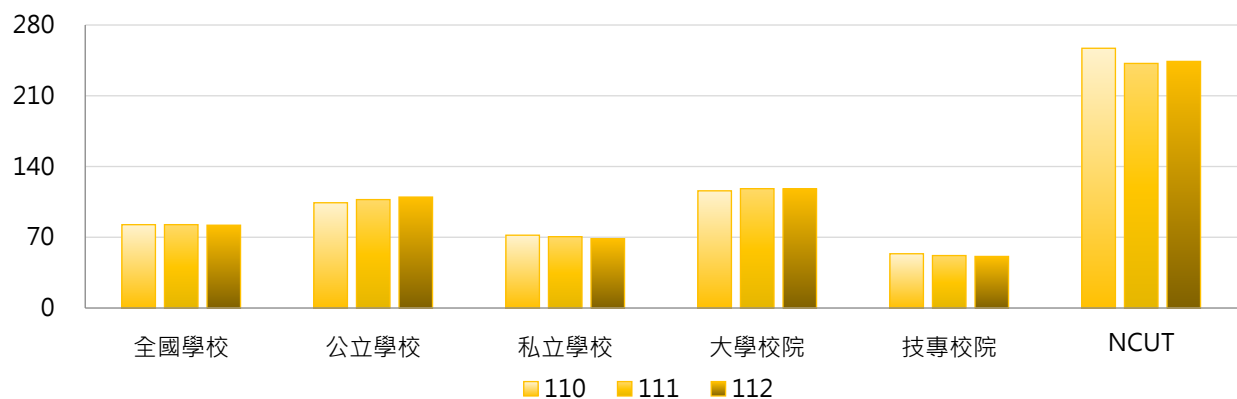

學年度	全國學校	公立大學	私立大學	公立技專	私立技專	NCUT
110	82	109	122	94	44	257
111	82	112	123	97	41	242
112	82	116	120	96	40	244

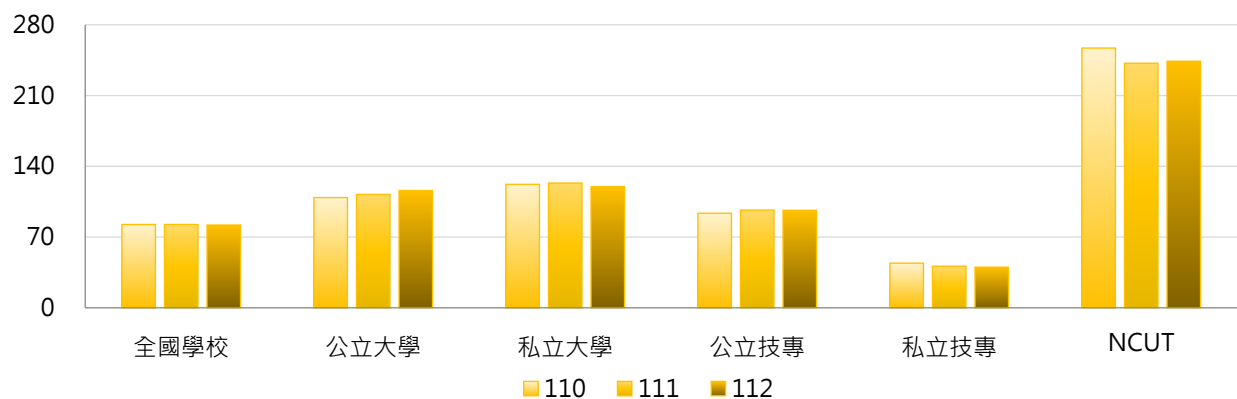

3. 110~112學年度兼任助理教授數 - 不同區域學校

學年度	全國學校	北部區域	中部區域	南部區域	其他區域	NCUT
110	82	93	92	64	42	257
111	82	94	91	64	41	242
112	82	91	92	66	41	244

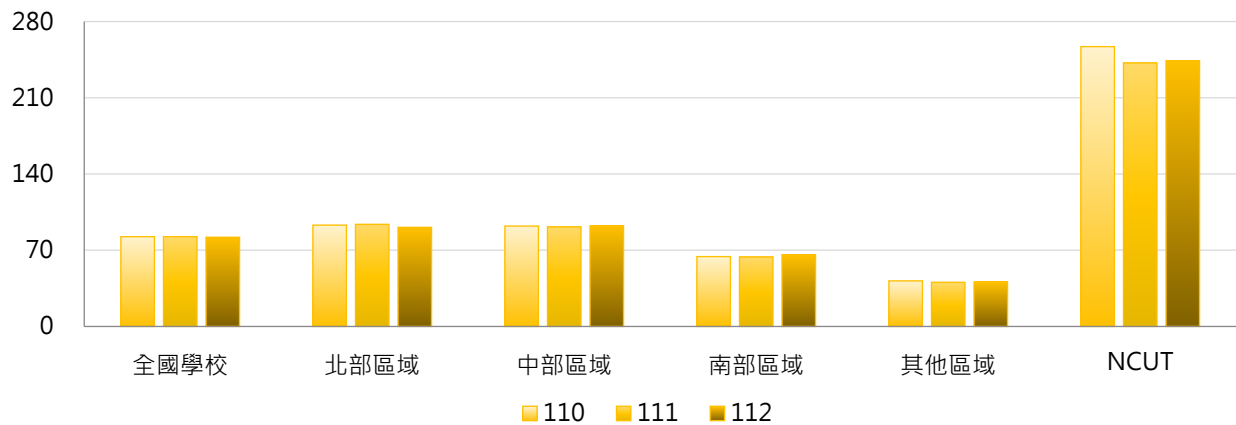

4. 110~112學年度兼任助理教授數 - 排序百分位數

學年度	最小值	第25百分位數	中位數	第75百分位數	最大值	NCUT
110	0	27	60	102	402	257
111	1	28	59	104	385	242
112	0	24	57	104	400	244

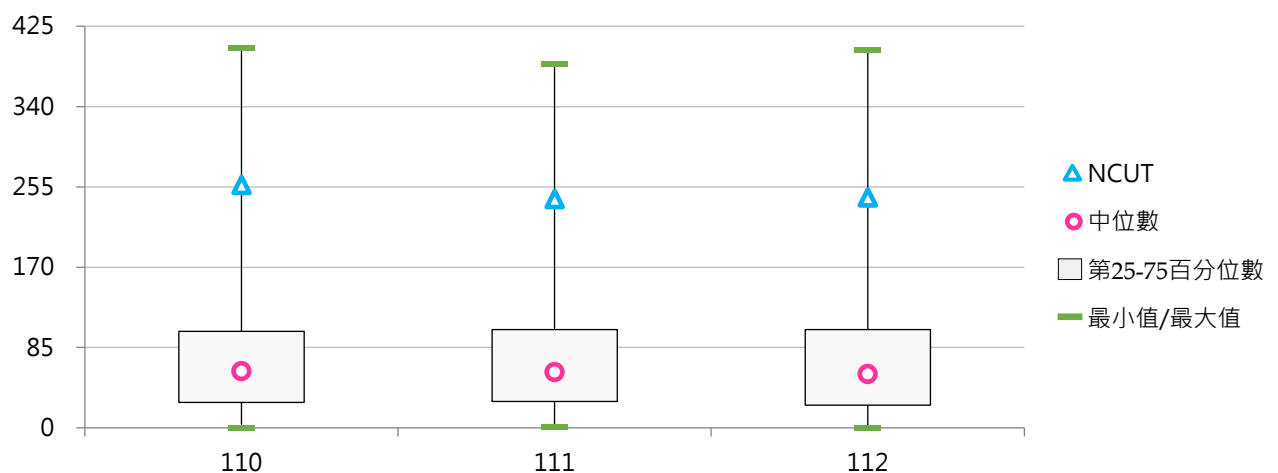

(五) 兼任副教授數

< 學校依相關規定聘任之兼任副教授人數，包括境內、外兼任教師數 >

1. 112學年度各類型學校【兼任副教授數】最高前三校

公立大學		私立大學		公立技專		私立技專	
NTU	284	FJU	197	NKUST	94	CSU	42
NYCU	161	CGU	151	NTUST	75	HKU	28
NCKU	149	PCCU	136	NTCUST	61	KSU	26

2. 110~112學年度兼任副教授數 - 不同類型學校

學年度	全國學校	公立學校	私立學校	大學校院	技專校院	NCUT
110	30.2	42.8	24.2	48.0	14.9	56
111	30.6	44.4	23.9	48.9	14.8	44
112	29.8	44.1	22.9	47.6	14.5	59

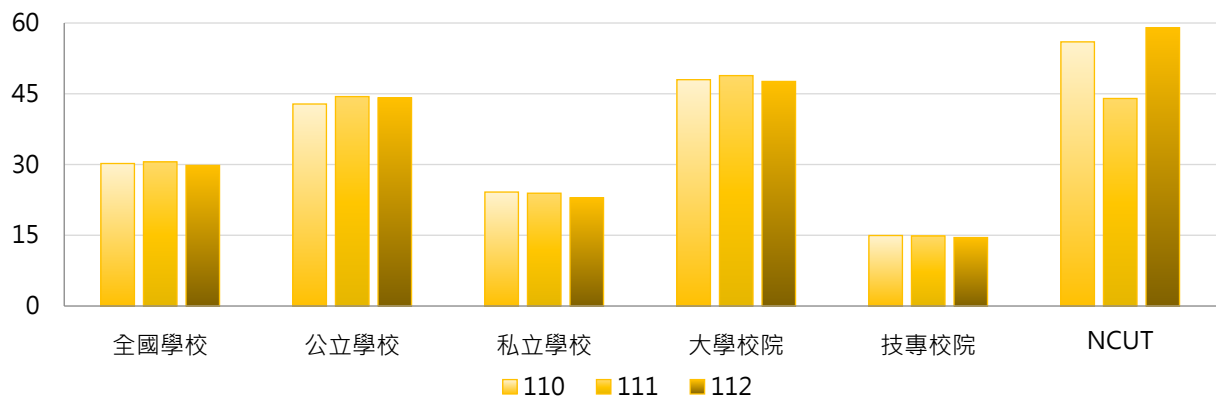

學年度	全國學校	公立大學	私立大學	公立技專	私立技專	NCUT
110	30.2	48.0	48.0	31.9	10.9	56
111	30.6	50.2	47.6	32.0	10.8	44
112	29.8	49.7	45.7	32.3	10.3	59

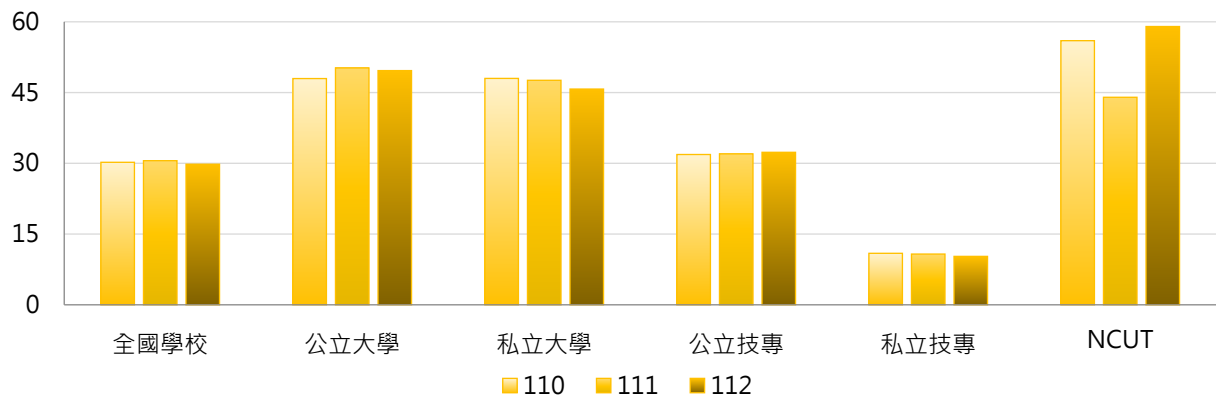

3. 110~112學年度兼任副教授數 - 不同區域學校

學年度	全國學校	北部區域	中部區域	南部區域	其他區域	NCUT
110	30.2	40.2	28.2	17.0	15.4	56
111	30.6	40.9	26.6	17.9	17.4	44
112	29.8	39.1	27.1	18.1	16.1	59

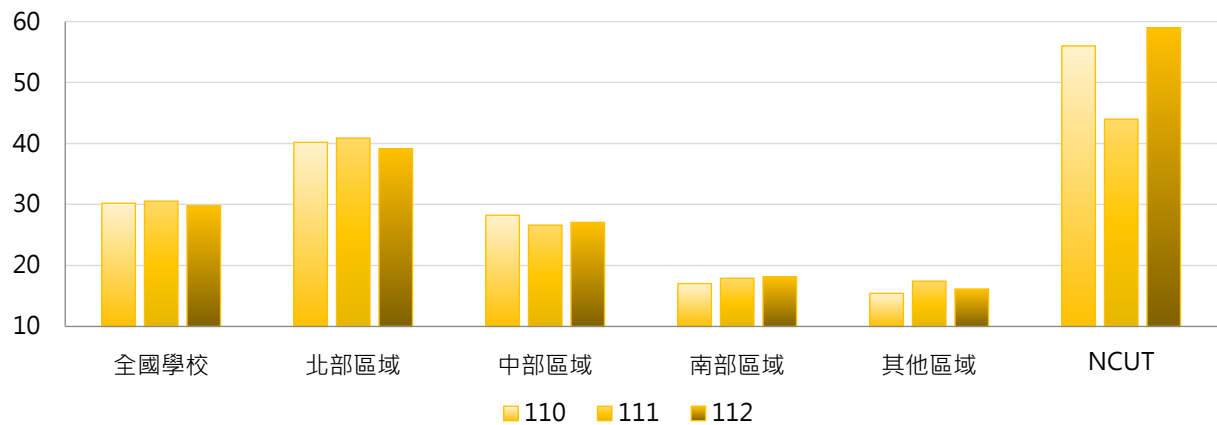

4. 110~112學年度兼任副教授數 - 排序百分位數

學年度	最小值	第25百分位數	中位數	第75百分位數	最大值	NCUT
110	0	8	14	33	245	56
111	0	6	16	37	282	44
112	0	7	15	37	284	59

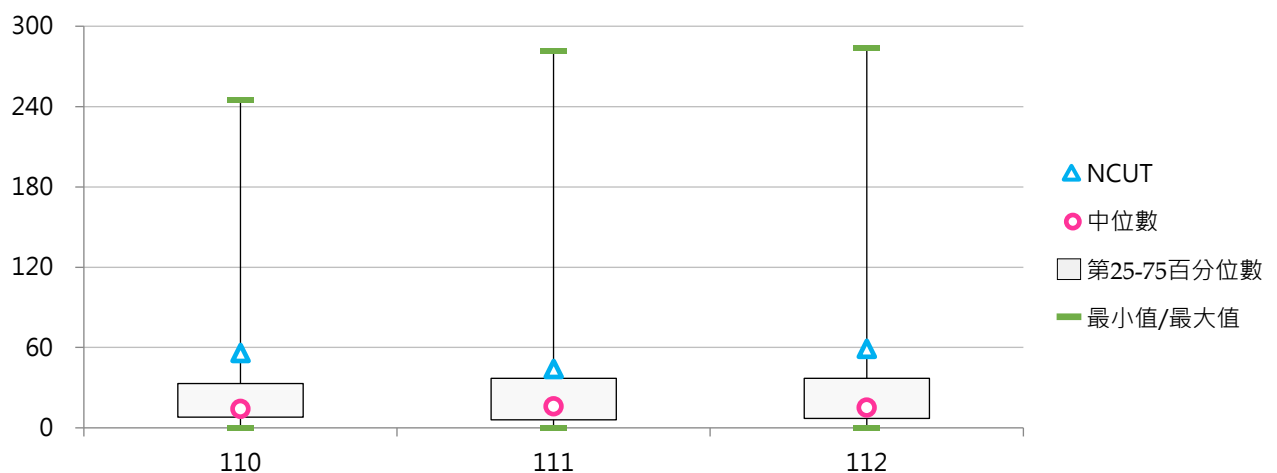

(六) 兼任教授數

< 學校依相關規定聘任之兼任教授人數，包括境內、外兼任教師數 >

1. 112學年度各類型學校【兼任教授數】最高前三校

公立大學		私立大學		公立技專		私立技專	
NTU	475	FJU	149	NTUST	67	CSU	24
NCKU	290	SCU	120	NKUST	44	HKU	19
NYCU	199	CGU	115	NTUT	32	KSU	18

2. 110~112學年度兼任教授數 - 不同類型學校

學年度	全國學校	公立學校	私立學校	大學校院	技專校院	NCUT
110	28	51	17	53	7	32
111	29	53	17	54	7	25
112	29	55	17	56	7	29

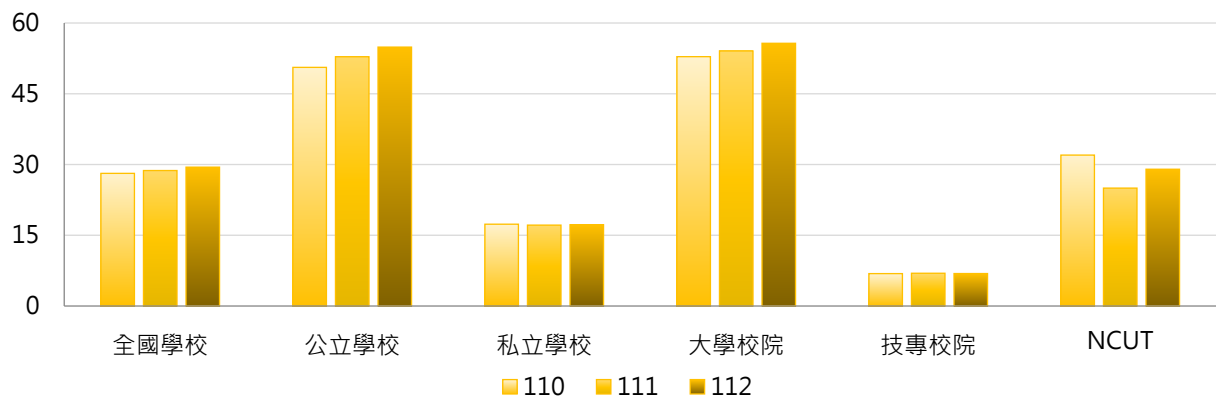

學年度	全國學校	公立大學	私立大學	公立技專	私立技專	NCUT
110	28	66	41	18	4	32
111	29	69	41	19	4	25
112	29	72	41	19	4	29

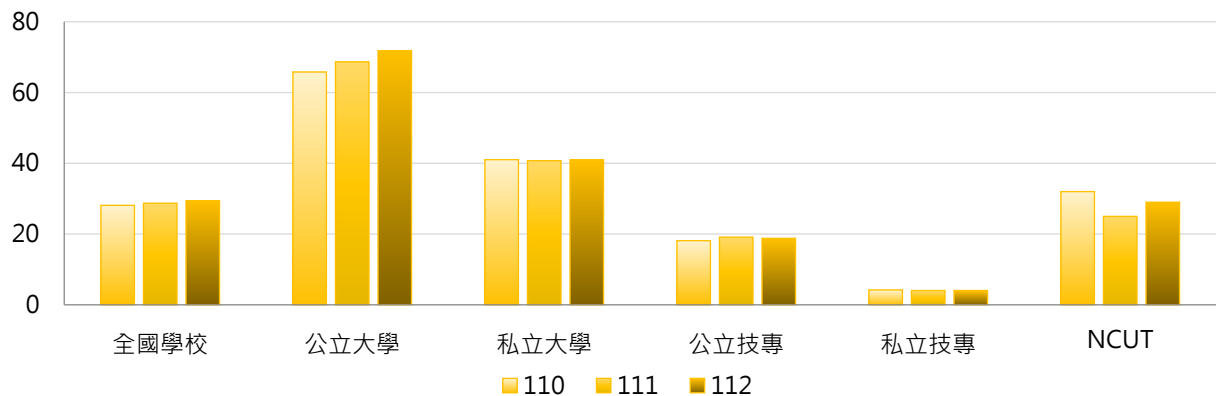



3. 110~112學年度兼任教授數 - 不同區域學校

學年度	全國學校	北部區域	中部區域	南部區域	其他區域	NCUT
110	28	37	26	17	11	32
111	29	39	25	17	12	25
112	29	40	26	17	13	29

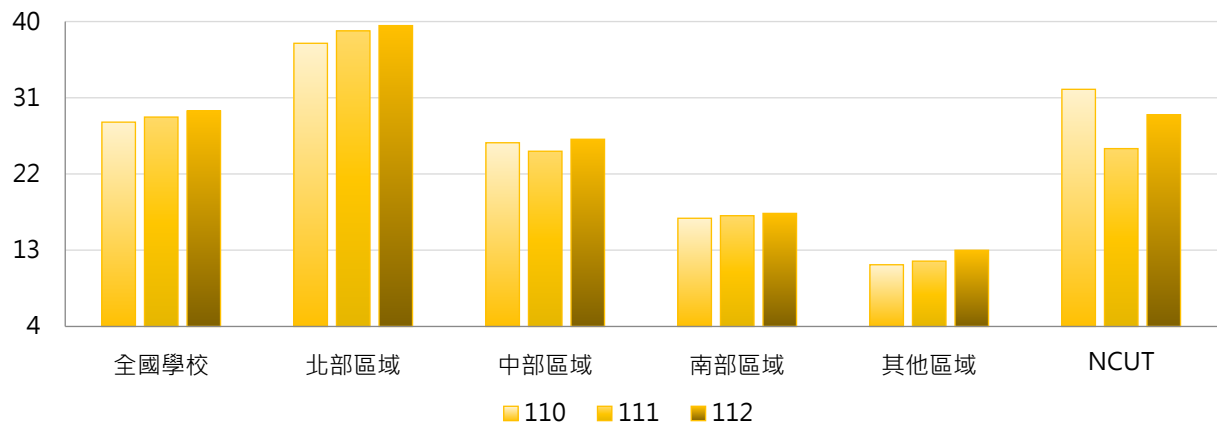

4. 110~112學年度兼任教授數 - 排序百分位數

學年度	最小值	第25百分位數	中位數	第75百分位數	最大值	NCUT
110	0	2	8	27	432	32
111	0	2	8	32	439	25
112	0	2	8	31	475	29

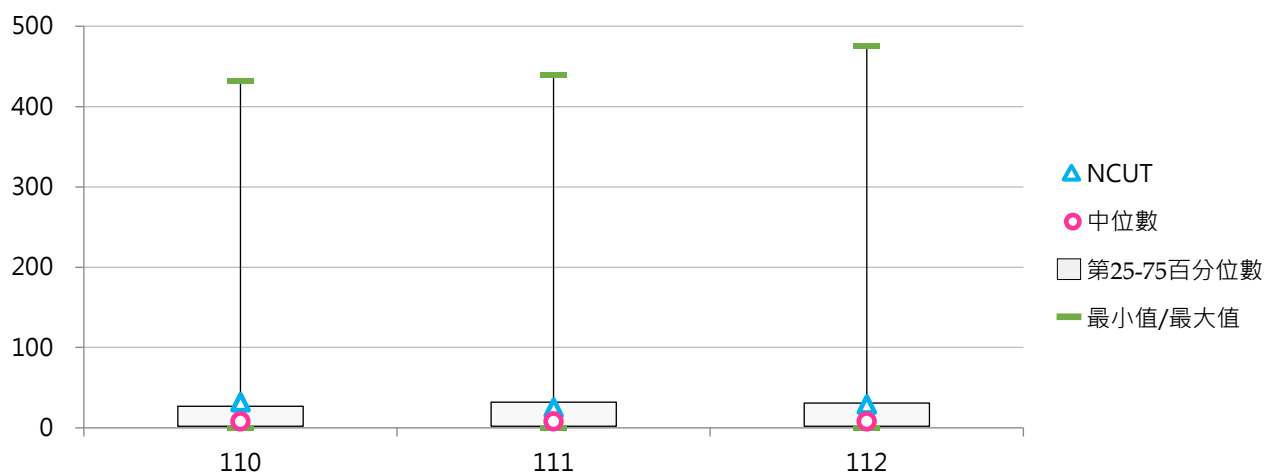



二、高階師資

(一) 兼任助理教授以上教師數

< 學校依相關規定聘任之兼任教授、副教授及助理教授人數，包括境內、外兼任教師數 >

1. 112學年度各類型學校【兼任助理教授以上教師數】最高前三校

公立大學		私立大學		公立技專		私立技專	
NTU	1,159	FJU	707	NKUST	457	CSU	214
NYCU	709	PCCU	512	NCUT	332	HKU	168
NCKU	671	FCU	499	NTCUST	276	CYUT	154

2. 110~112學年度兼任助理教授以上教師數 - 不同類型學校

學年度	全國學校	公立學校	私立學校	大學校院	技專校院	NCUT
110	141	198	114	217	76	345
111	142	205	112	221	74	311
112	141	209	109	221	72	332

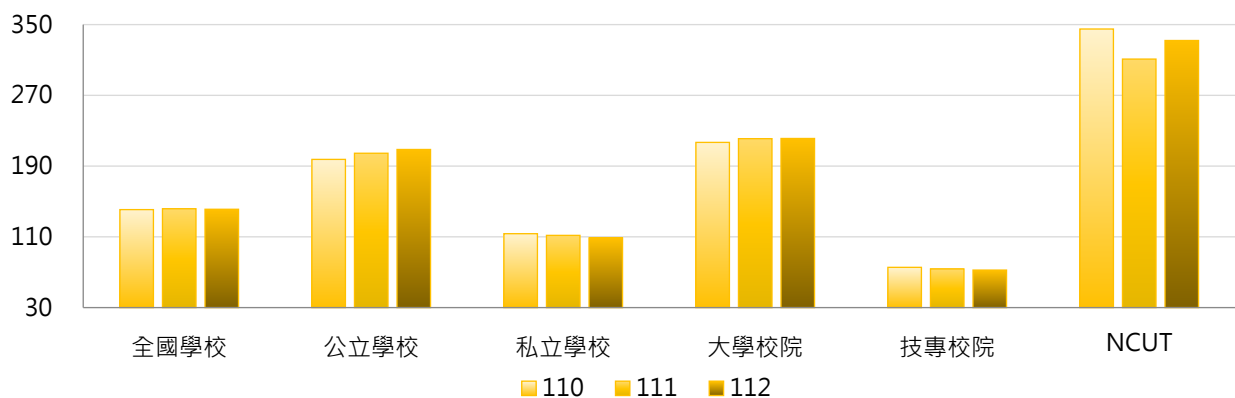

學年度	全國學校	公立大學	私立大學	公立技專	私立技專	NCUT
110	141	223	211	144	59	345
111	142	231	212	148	56	311
112	141	237	206	148	55	332

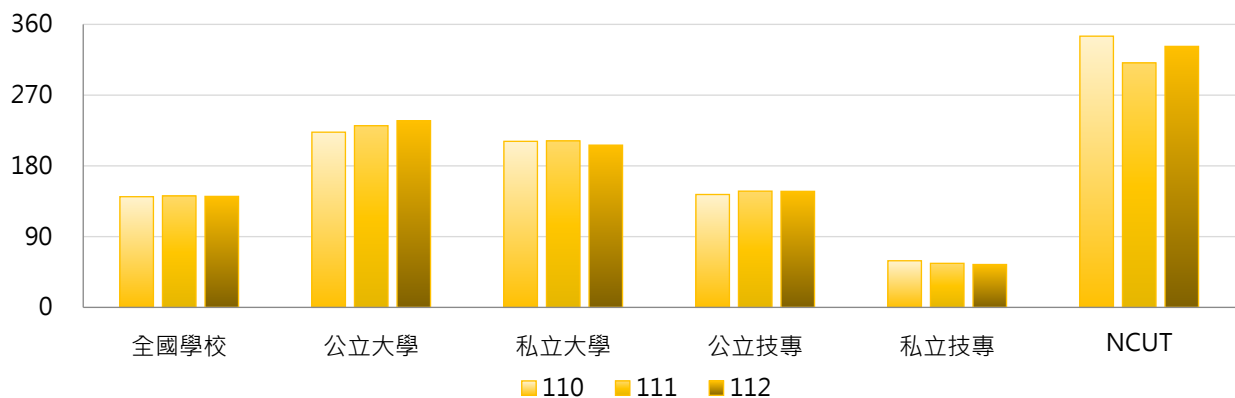

3. 110~112學年度兼任助理教授以上教師數 - 不同區域學校

學年度	全國學校	北部區域	中部區域	南部區域	其他區域	NCUT
110	141	171	146	98	69	345
111	142	174	143	99	70	311
112	141	170	146	101	70	332

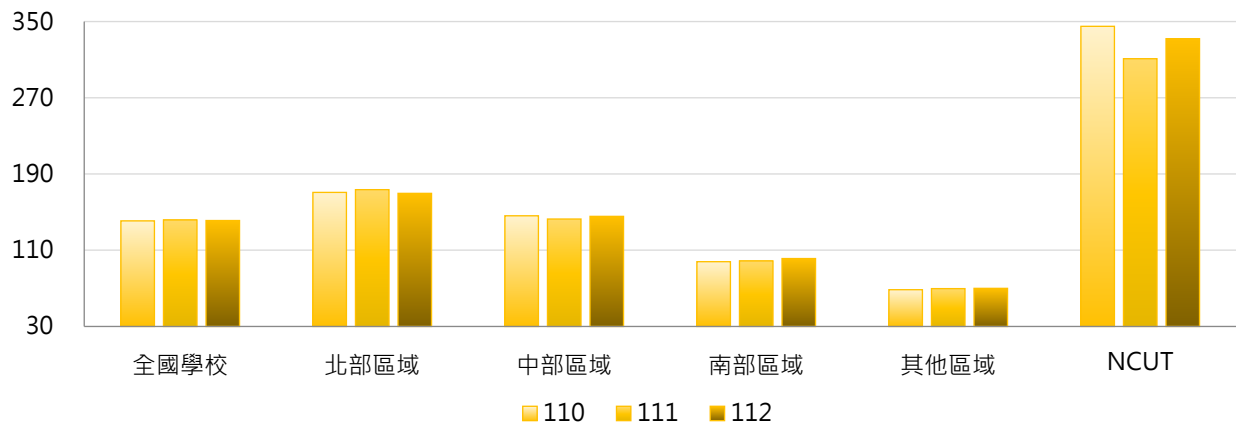

4. 110~112學年度兼任助理教授以上教師數 - 排序百分位數

學年度	最小值	第25百分位數	中位數	第75百分位數	最大值	NCUT
110	0	39	87	167	1,079	345
111	1	36	90	165	1,106	311
112	0	37	91	173	1,159	332

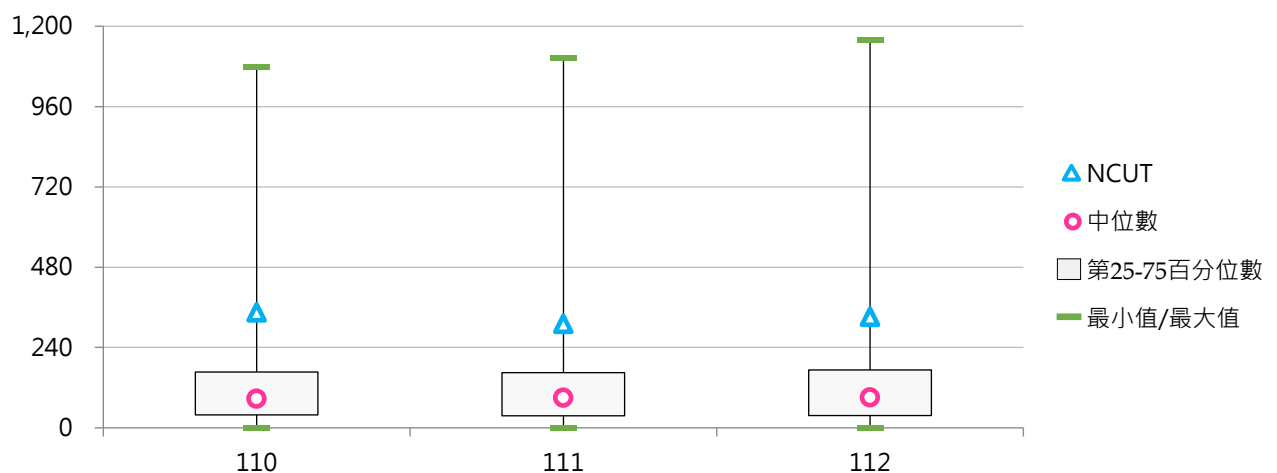



(二) 兼任助理教授以上教師占比

< 兼任助理教授以上(教授、副教授、助理教授)教師數 / 全校兼任教師數 >

1. 112學年度各類型學校【兼任助理教授以上教師占比】最高前三校

公立大學		私立大學		公立技專		私立技專	
NCU	84.67%	CGU	78.68%	NTUST	71.15%	CUFA	61.29%
NCKU	82.53%	CMU	78.57%	NCUT	67.89%	TSUST	56.14%
NCCU	79.82%	DILA	78.57%	NTUT	60.29%	MCUT	53.53%

2. 110~112學年度兼任助理教授以上教師占比 - 不同類型學校

學年度	全國學校	公立學校	私立學校	大學校院	技專校院	NCUT
110	42.45%	53.32%	37.24%	56.21%	30.64%	67.25%
111	42.91%	54.39%	37.40%	56.52%	31.21%	66.03%
112	43.92%	55.80%	38.22%	57.49%	32.26%	67.89%

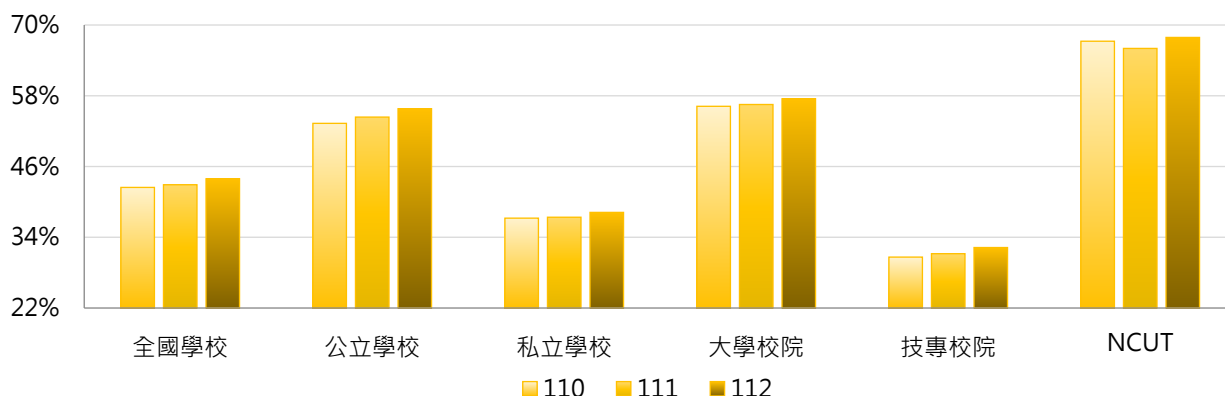

學年度	全國學校	公立大學	私立大學	公立技專	私立技專	NCUT
110	42.45%	59.57%	53.14%	39.98%	28.41%	67.25%
111	42.91%	60.21%	53.14%	41.96%	28.65%	66.03%
112	43.92%	61.37%	53.95%	43.93%	29.48%	67.89%

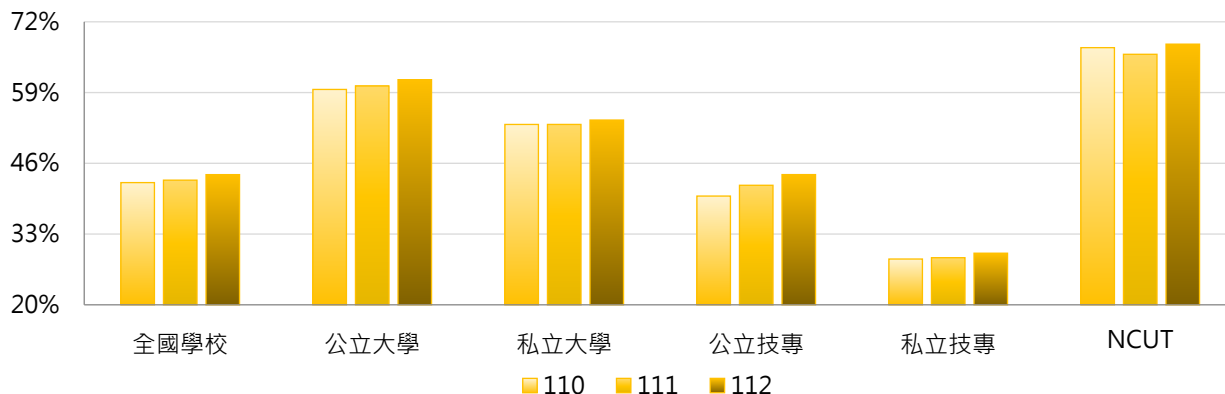

3. 110~112學年度兼任助理教授以上教師占比 - 不同區域學校

學年度	全國學校	北部區域	中部區域	南部區域	其他區域	NCUT
110	42.45%	45.79%	43.05%	37.43%	35.77%	67.25%
111	42.91%	46.24%	43.10%	38.11%	36.61%	66.03%
112	43.92%	46.50%	45.27%	39.65%	37.24%	67.89%

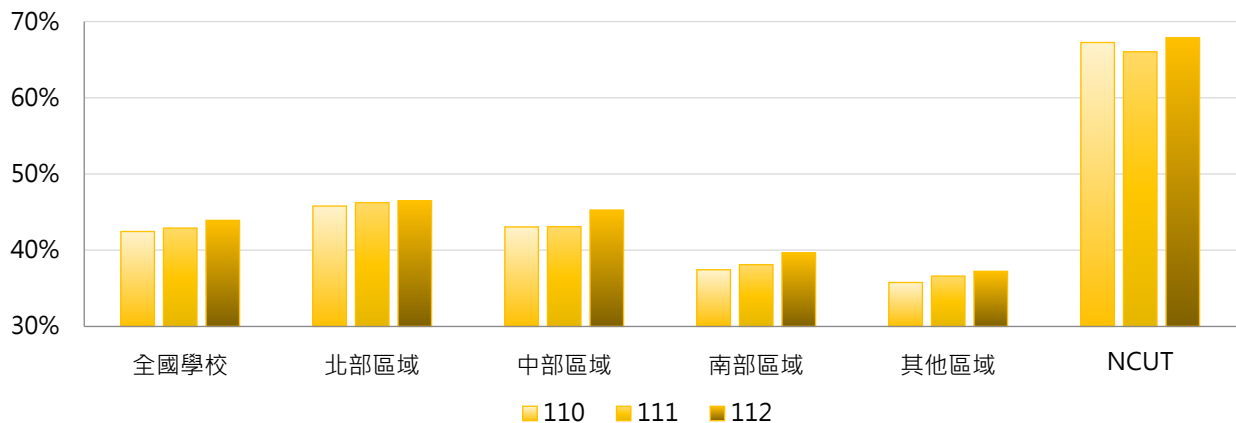

4. 110~112學年度兼任助理教授以上教師占比 - 排序百分位數

學年度	最小值	第25百分位數	中位數	第75百分位數	最大值	NCUT
110	0.00%	26.36%	38.40%	56.97%	82.60%	67.25%
111	1.01%	27.34%	41.01%	56.78%	83.54%	66.03%
112	0.00%	28.57%	42.17%	57.95%	84.67%	67.89%

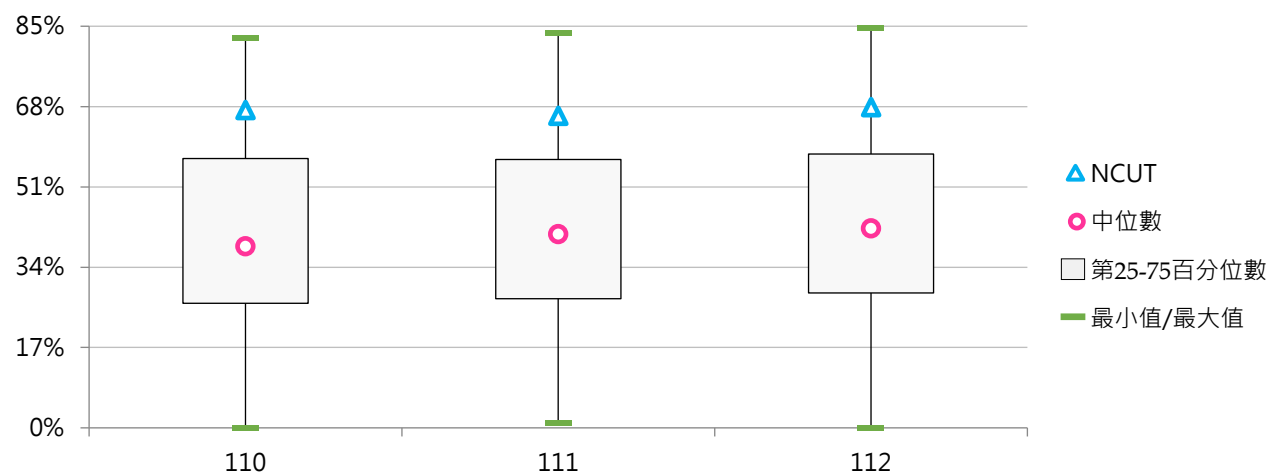



(三) 兼任副教授以上教師數

< 學校依相關規定聘任之兼任教授及副教授人數，包括境內、外兼任教師數 >

1. 112學年度各類型學校【兼任副教授以上教師數】最高前三校

公立大學		私立大學		公立技專		私立技專	
NTU	759	FJU	346	NTUST	142	CSU	66
NCKU	439	CGU	266	NKUST	138	HKU	47
NYCU	360	PCCU	241	NCUT	88	KSU	44
				NTCUST	88		

2. 110~112學年度兼任副教授以上教師數 - 不同類型學校

學年度	全國學校	公立學校	私立學校	大學校院	技專校院	NCUT
110	58	93	42	101	22	88
111	59	97	41	103	22	69
112	59	99	40	103	21	88

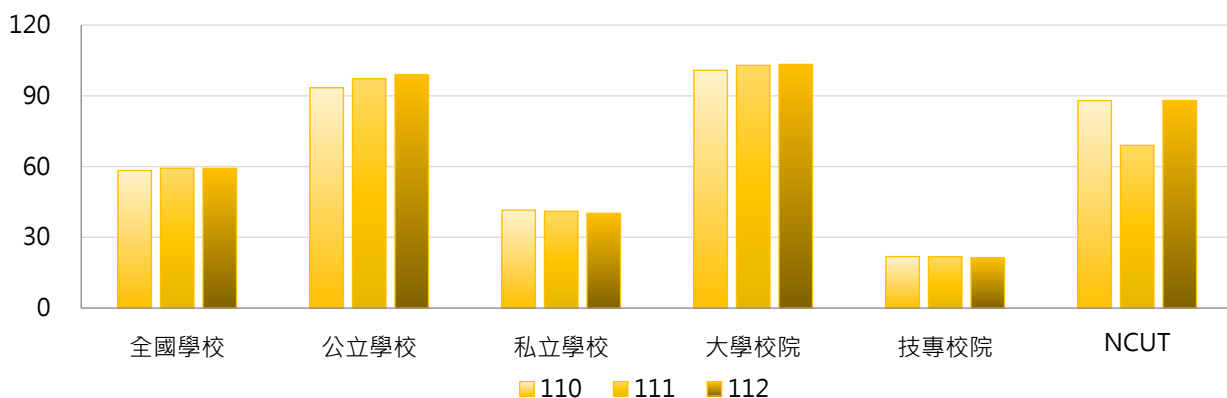

學年度	全國學校	公立大學	私立大學	公立技專	私立技專	NCUT
110	58	114	89	50	15	88
111	59	119	88	51	15	69
112	59	121	87	51	14	88

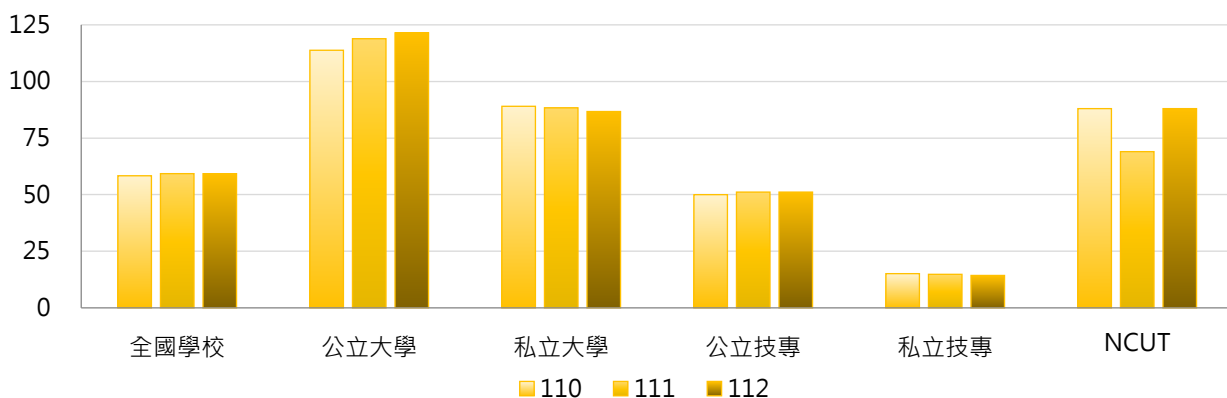

3. 110~112學年度兼任副教授以上教師數 - 不同區域學校

學年度	全國學校	北部區域	中部區域	南部區域	其他區域	NCUT
110	58	78	54	34	27	88
111	59	80	51	35	29	69
112	59	79	53	35	29	88

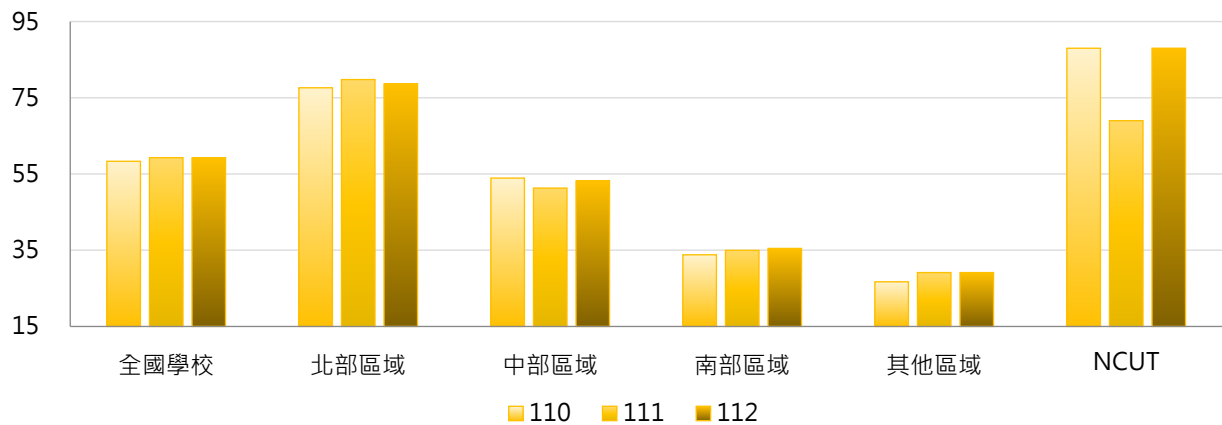

4. 110~112學年度兼任副教授以上教師數 - 排序百分位數

學年度	最小值	第25百分位數	中位數	第75百分位數	最大值	NCUT
110	0	10	22	68	677	88
111	0	10	24	69	721	69
112	0	10	23	67	759	88

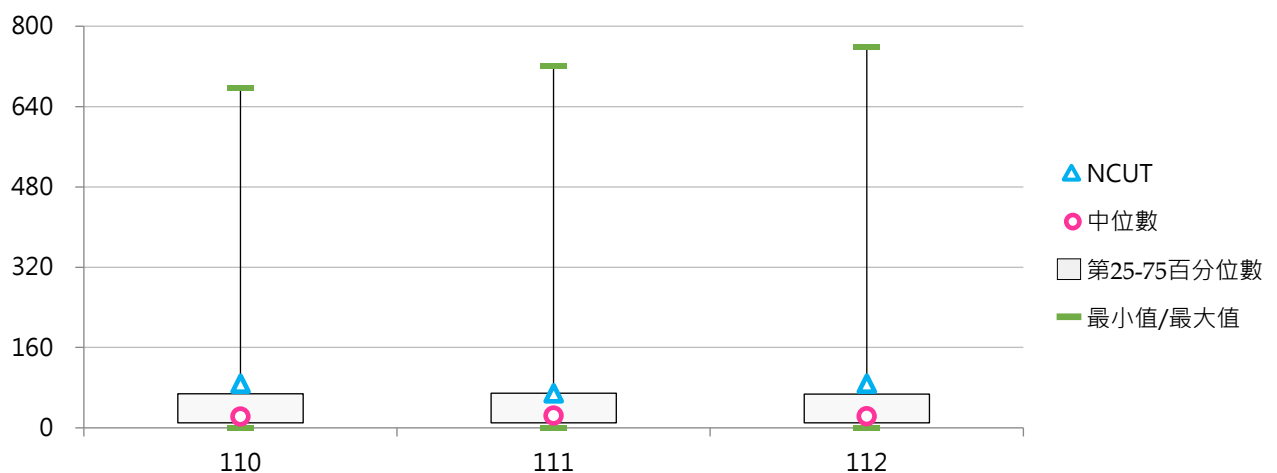



(四) 兼任副教授以上教師占比

< 兼任副教授以上(教授、副教授)教師數 / 全校兼任教師數 >

1. 112學年度各類型學校【兼任副教授以上教師占比】最高前三校

公立大學		私立大學		公立技專		私立技專	
NCU	62.04%	CGU	43.97%	NTUST	39.78%	TSUST	28.07%
NCCU	57.68%	CMU	34.42%	NTUT	24.86%	HWH	19.74%
NCKU	54.00%	DILA	32.14%	NPUST	18.93%	CUFA	19.35%

2. 110~112學年度兼任副教授以上教師占比 - 不同類型學校

學年度	全國學校	公立學校	私立學校	大學校院	技專校院	NCUT
110	15.74%	22.39%	12.54%	23.75%	8.85%	17.15%
111	16.01%	22.92%	12.70%	23.95%	9.18%	14.65%
112	16.54%	23.52%	13.18%	24.46%	9.73%	18.00%

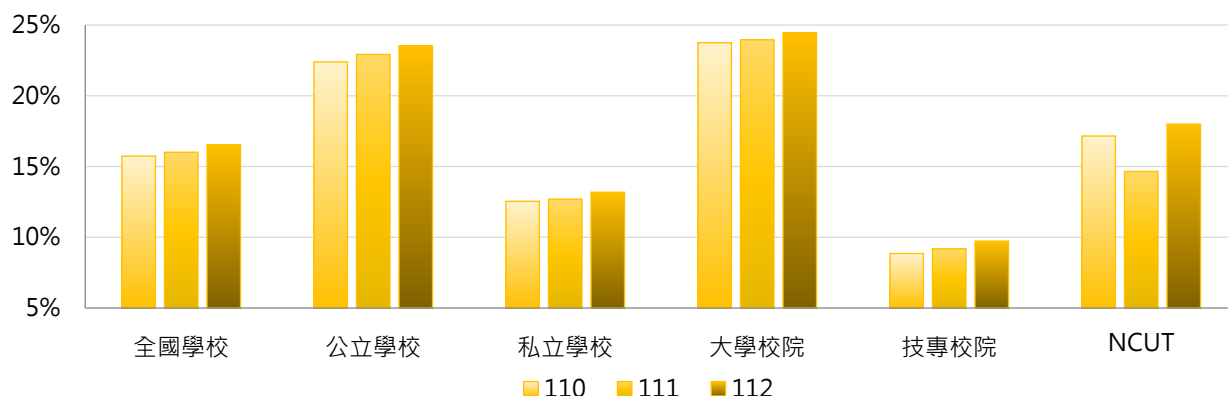

學年度	全國學校	公立大學	私立大學	公立技專	私立技專	NCUT
110	15.74%	26.71%	21.04%	13.17%	7.82%	17.15%
111	16.01%	27.14%	21.04%	13.91%	8.06%	14.65%
112	16.54%	27.52%	21.67%	15.00%	8.47%	18.00%

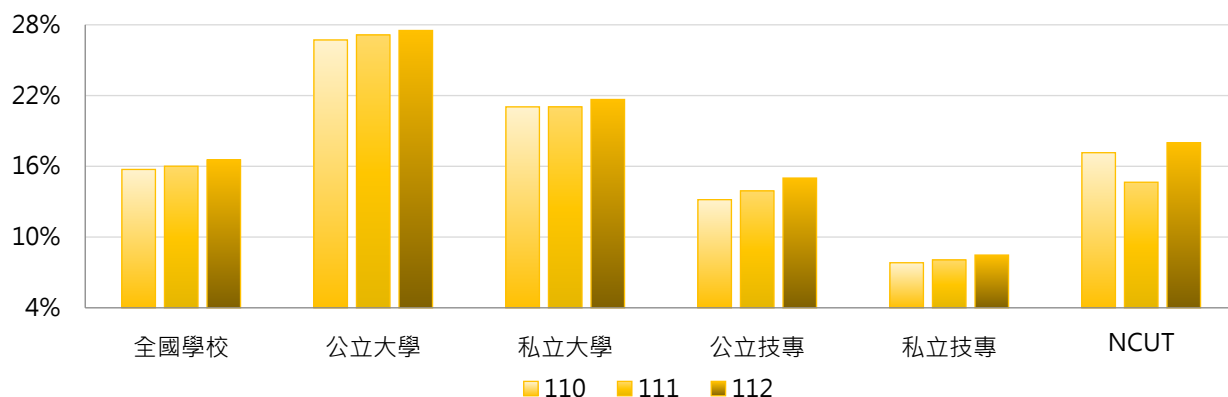

3. 110~112學年度兼任副教授以上教師占比 - 不同區域學校

學年度	全國學校	北部區域	中部區域	南部區域	其他區域	NCUT
110	15.74%	18.85%	15.22%	11.64%	10.53%	17.15%
111	16.01%	19.19%	15.04%	12.01%	11.52%	14.65%
112	16.54%	19.18%	16.20%	12.96%	12.29%	18.00%

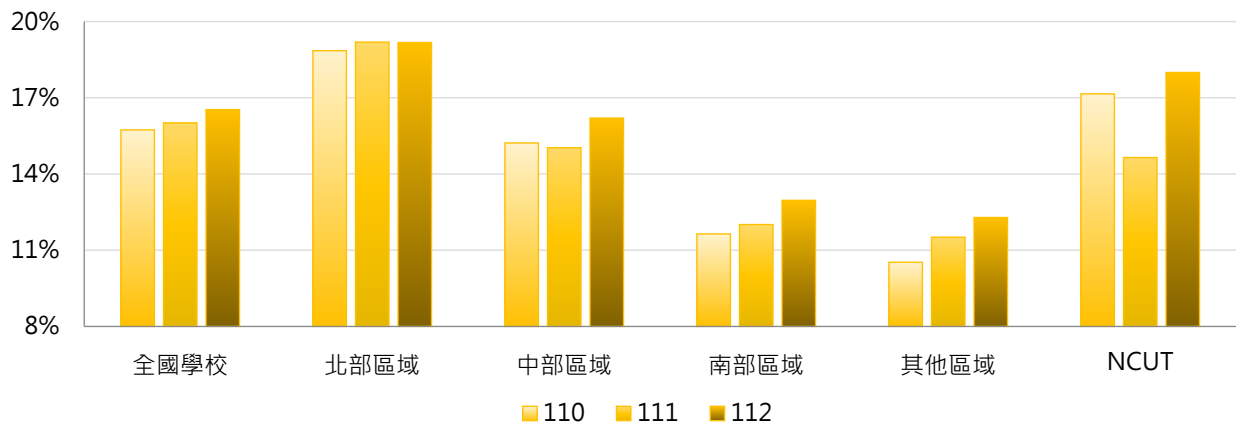

4. 110~112學年度兼任副教授以上教師占比 - 排序百分位數

學年度	最小值	第25百分位數	中位數	第75百分位數	最大值	NCUT
110	0.00%	6.86%	11.58%	21.00%	59.48%	17.15%
111	0.00%	6.86%	13.43%	20.21%	60.93%	14.65%
112	0.00%	7.41%	14.29%	22.13%	62.04%	18.00%

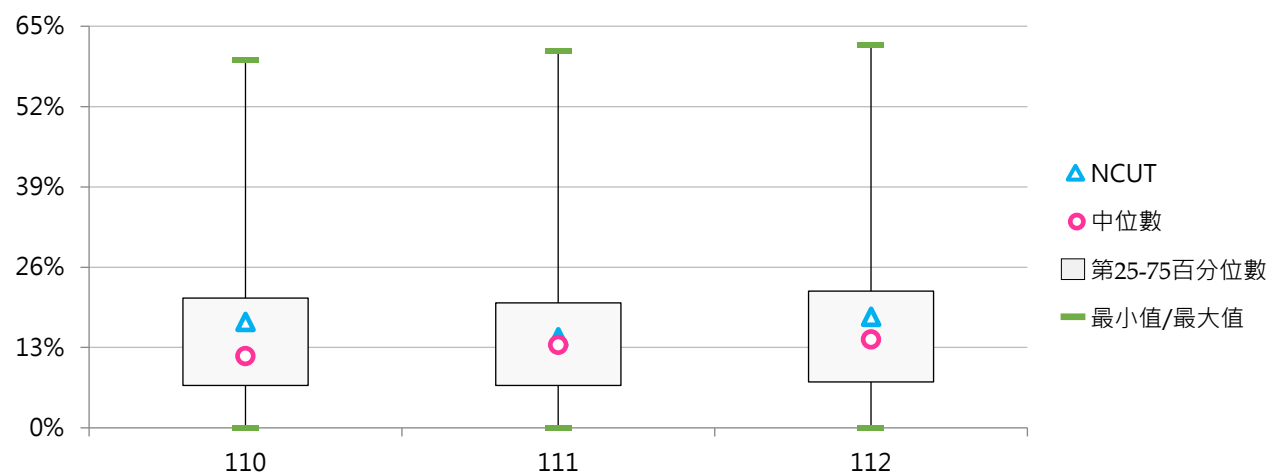



(五) 兼任教授占比

< 兼任教授數 / 全校兼任教師數 >

1. 112學年度各類型學校【兼任教授占比】最高前三校

公立大學		私立大學		公立技專		私立技專	
NCU	44.28%	HFU	19.30%	NTUST	18.77%	TSUST	8.77%
NCCU	39.69%	CTBC	19.05%	NPUST	11.83%	HWH	6.58%
NCKU	35.67%	CGU	19.01%	NTUT	9.14%	KSU	6.52%

2. 110~112學年度兼任教授占比 - 不同類型學校

學年度	全國學校	公立學校	私立學校	大學校院	技專校院	NCUT
110	7.02%	11.79%	4.73%	12.36%	2.43%	6.24%
111	7.09%	12.03%	4.72%	12.35%	2.58%	5.31%
112	7.51%	12.61%	5.07%	12.97%	2.82%	5.93%

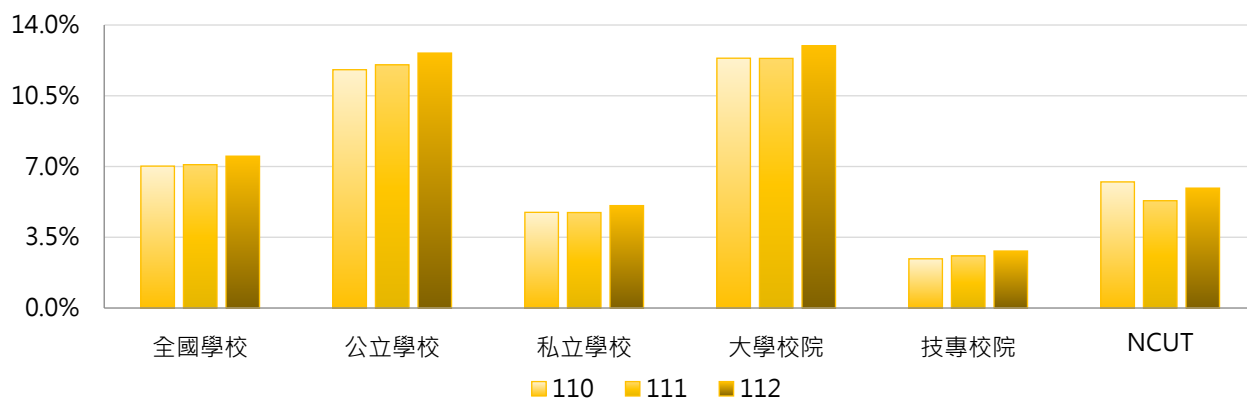

學年度	全國學校	公立大學	私立大學	公立技專	私立技專	NCUT
110	7.02%	15.03%	9.92%	4.88%	1.85%	6.24%
111	7.09%	15.19%	9.75%	5.28%	1.93%	5.31%
112	7.51%	15.76%	10.43%	5.90%	2.09%	5.93%

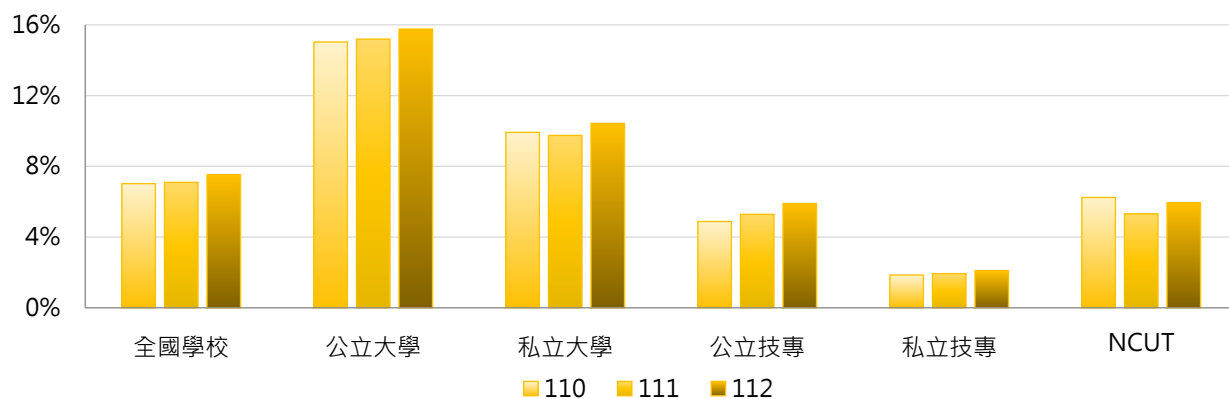

3. 110~112學年度兼任教授占比 - 不同區域學校

學年度	全國學校	北部區域	中部區域	南部區域	其他區域	NCUT
110	7.02%	8.22%	7.00%	5.48%	4.04%	6.24%
111	7.09%	8.54%	6.87%	5.27%	4.15%	5.31%
112	7.51%	8.66%	7.60%	5.99%	4.55%	5.93%

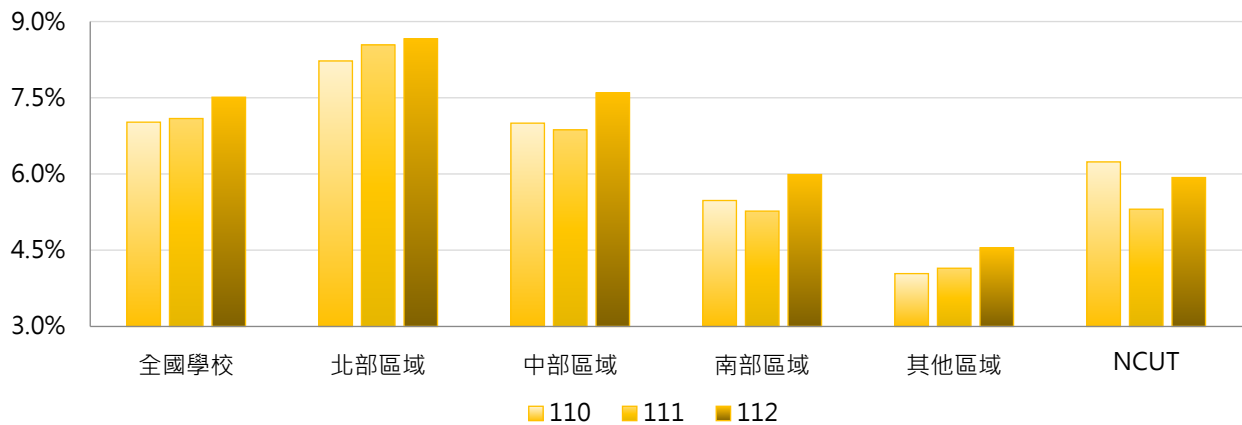

4. 110~112學年度兼任教授占比 - 排序百分位數

學年度	最小值	第25百分位數	中位數	第75百分位數	最大值	NCUT
110	0.00%	1.36%	4.00%	10.18%	39.48%	6.24%
111	0.00%	1.27%	4.88%	9.79%	41.77%	5.31%
112	0.00%	1.85%	4.68%	10.98%	44.28%	5.93%

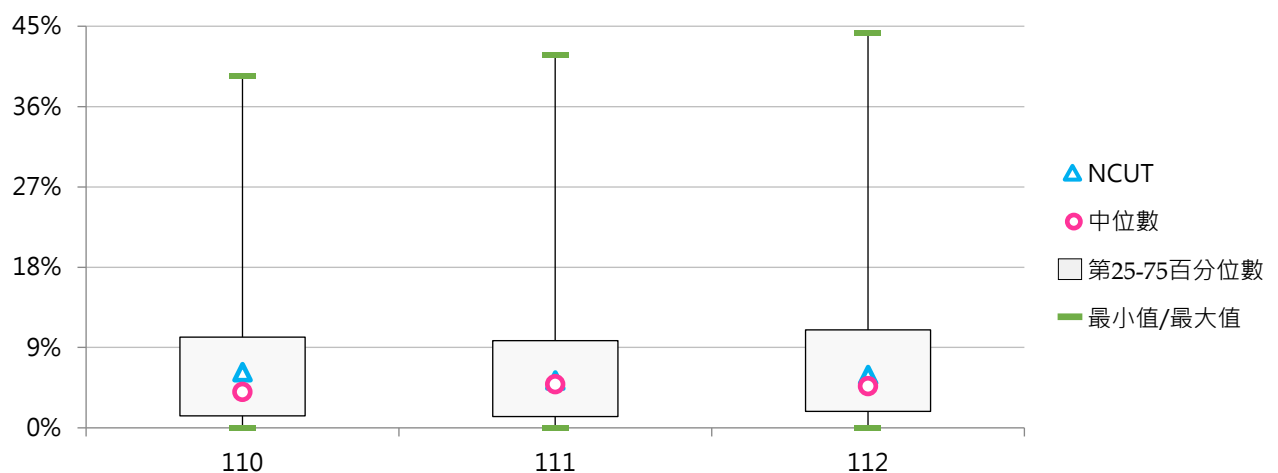

伍 輔導人力

統計說明



【統計對象】

全國145所公私立大專校院，包含教育大學，但不包括宗教研修學院、空中大學及軍警校院。其中國立交通大學、國立陽明大學於110年2月1日合併成為國立陽明交通大學，其數據係以二校整併統計整理。

【區域劃分】

北部區域：基隆市、臺北市、新北市、桃園市、新竹市、新竹縣、宜蘭縣
中部區域：苗栗縣、臺中市、彰化縣、南投縣、雲林縣
南部區域：嘉義市、嘉義縣、臺南市、高雄市、屏東縣、澎湖縣
其他區域：花蓮縣、臺東縣、金門縣、連江縣

【輔導人員】

係指學校聘任「具專業證照」之專、兼任輔導人員(以員額統計)，其工作內容主要為協助發展性輔導、介入性輔導或處遇性輔導之三級輔導，其中：

- (1) 輔導人員具專業證照：係指經國家考試合格，取得諮商心理師、臨床心理師及社會工作師證書。
- (2) 若為約聘僱之輔導人員其聘期連續達1年(含)以上，始得列計。
- (3) 校內專任教師擔任輔導工作者，認為「兼任」輔導人員。
- (4) 若為班級導師或協助學生辦理就學貸款、學雜費減免等行政事務人員或軍訓教官，皆不列入統計。

【就業輔導人員】

係指學校聘任「具專業證照」擔任就業輔導室(組)或生涯發展室(組)...等單位之專、兼任就業輔導人員(以員額統計)，其中：

- (1) 就業輔導人員具專業證照：係指經國家考試合格，取得諮商輔導、心理及社工等相關專業證照者，如就業輔導員乙級證照、心理師證照、社工師證照...等。
- (2) 若為約聘僱之輔導人員其聘期連續達1年(含)以上，始得列計。
- (3) 校內專任教師擔任就業輔導相關工作，認為「兼任」就業輔導人員。
- (4) 學校軍訓教官、班級導師、工讀或臨時就業輔導人員，皆不列入統計。

【日間學制】

包括二專(日間)、五專、學士班(日間)、碩士班(日間)、博士班等學制班別；其中學士班(日間)包含大學四年制(或四技)、大學二年制(或二技)及學士後第二專長學位學程。

【資料來源】

113年9月12日整理自教育部大專校院校務資訊公開平臺：資料由【教育部高教司大學校院校務資料庫】之「職3.學生輔導人員統計表」、【教育部技職司技專校院校務資料庫】之「表7-2.學校學生輔導資料表」提供，每年3月及10月統計前一學期資料。



一、輔導人員

(一) 專任輔導人員數

< 學校聘任具專業證照之專任輔導人員；以當學年度上、下學期之平均數呈現 >

1. 111學年度各類型學校【專任輔導人員數】最高前三校

公立大學		私立大學		公立技專		私立技專	
NTU	32	CJCU	15	NKUST	18	STUST	12
NCCU	16	FJU	14	NPUST	11	STU	10
NYCU	15	TKU	14	NTCUST	10	MUST	10
NCKU	15	THU	14				
NCUE	15						

2. 109~111學年度專任輔導人員數 - 不同類型學校

學年度	全國學校	公立學校	私立學校	大學校院	技專校院	NCUT
109	6.10	6.73	5.80	6.79	5.51	11
110	6.31	7.00	5.98	7.07	5.67	9
111	6.03	7.04	5.55	7.10	5.12	10

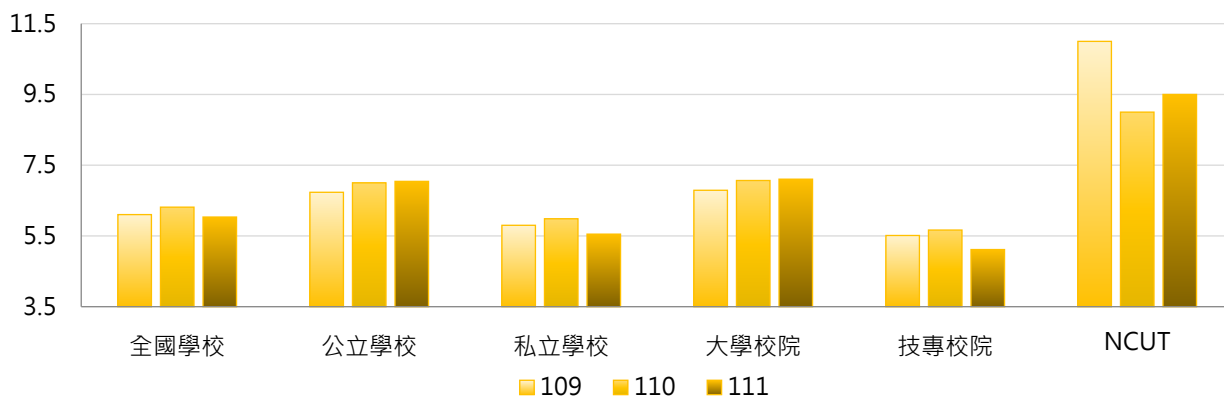

學年度	全國學校	公立大學	私立大學	公立技專	私立技專	NCUT
109	6.10	6.67	6.90	6.87	5.19	11
110	6.31	7.06	7.07	6.87	5.38	9
111	6.03	7.31	6.91	6.47	4.79	10

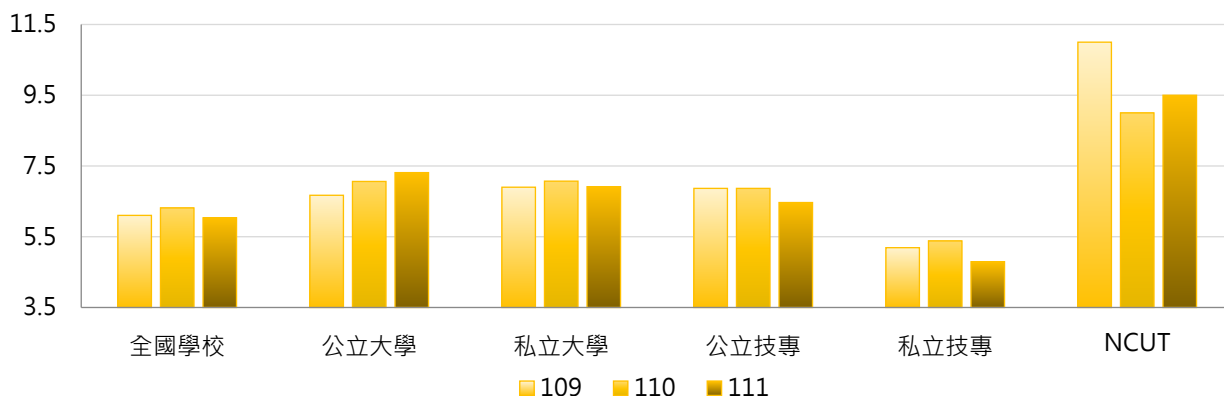

3. 109~111學年度專任輔導人員數 - 不同區域學校

學年度	全國學校	北部區域	中部區域	南部區域	其他區域	NCUT
109	6.10	6.30	6.52	5.95	3.36	11
110	6.31	6.52	6.67	6.18	3.57	9
111	6.03	6.23	6.28	5.91	3.79	10

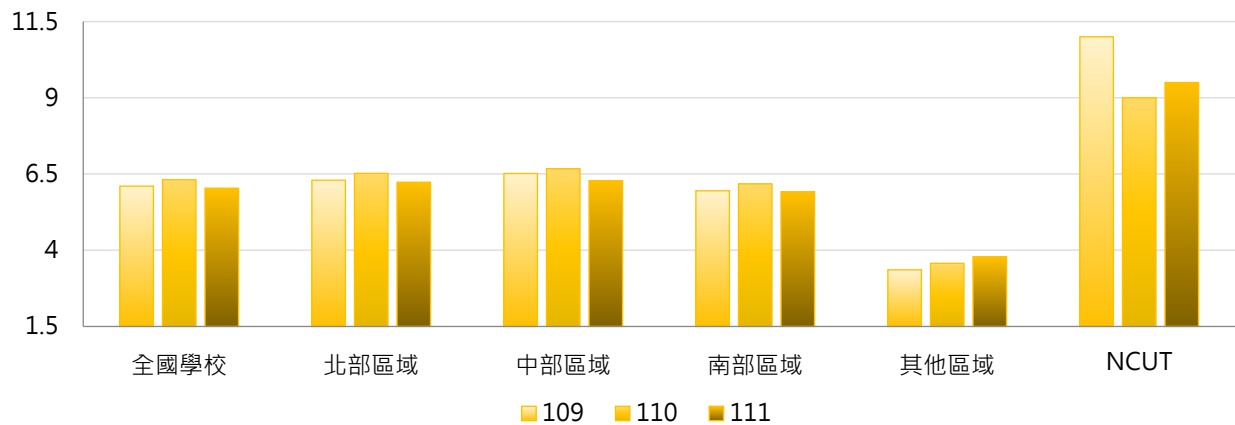

4. 109~111學年度專任輔導人員數 - 排序百分位數

學年度	最小值	第25百分位數	中位數	第75百分位數	最大值	NCUT
109	1	3	6	8	25	11
110	1	4	6	8	29	9
111	0	3	5	8	32	10

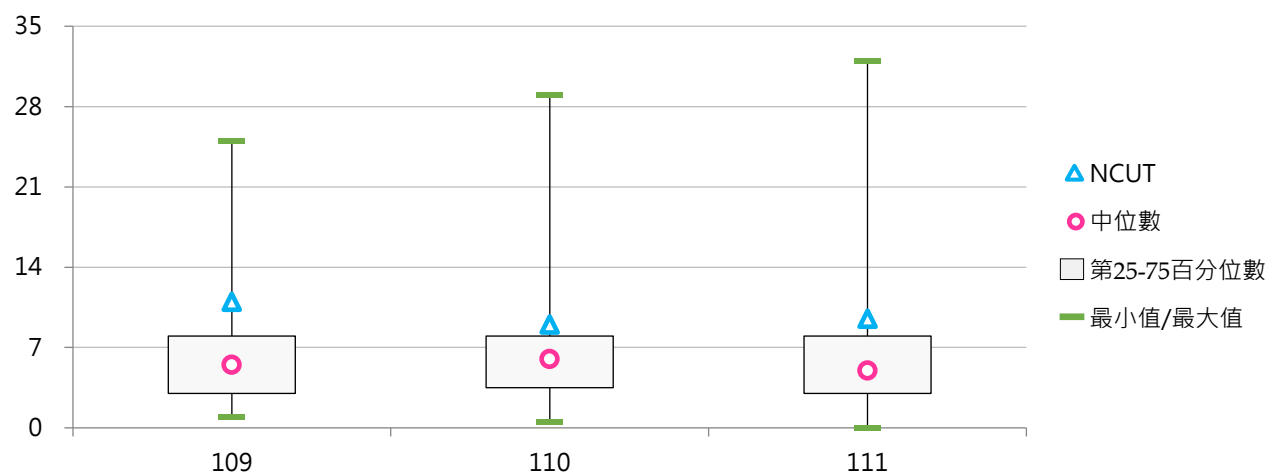

(二) 兼任輔導人員數

< 學校聘任具專業證照之兼任輔導人員；以當學年度上、下學期之平均數呈現 >

1. 111學年度各類型學校【兼任輔導人員數】最高前三校

公立大學		私立大學		公立技專		私立技專	
NYCU	34	FJU	35	NKUST	17	HSC	15
NTHU	28	SCU	26	NTUNHS	14	CYUT	12
NTU	28	TKU	26	YUNTECH	14	OCU	11
						LHU	11
						HKU	11

2. 109~111學年度兼任輔導人員數 - 不同類型學校

學年度	全國學校	公立學校	私立學校	大學校院	技專校院	NCUT
109	7.14	9.71	5.91	9.51	5.12	6
110	7.38	10.61	5.83	10.00	5.13	7
111	7.43	10.79	5.82	10.09	5.14	7

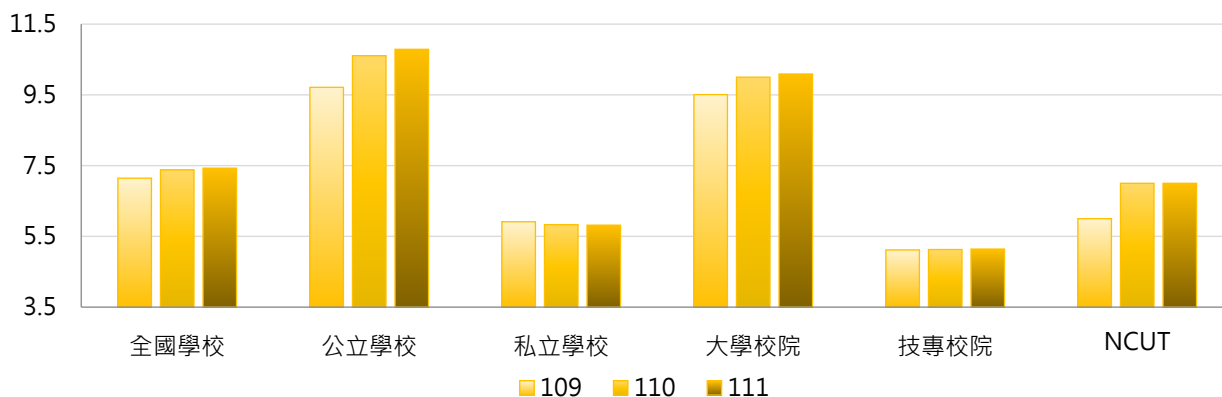

學年度	全國學校	公立大學	私立大學	公立技專	私立技專	NCUT
109	7.14	10.63	8.49	7.77	4.48	6
110	7.38	11.48	8.64	8.73	4.27	7
111	7.43	11.69	8.63	8.87	4.25	7

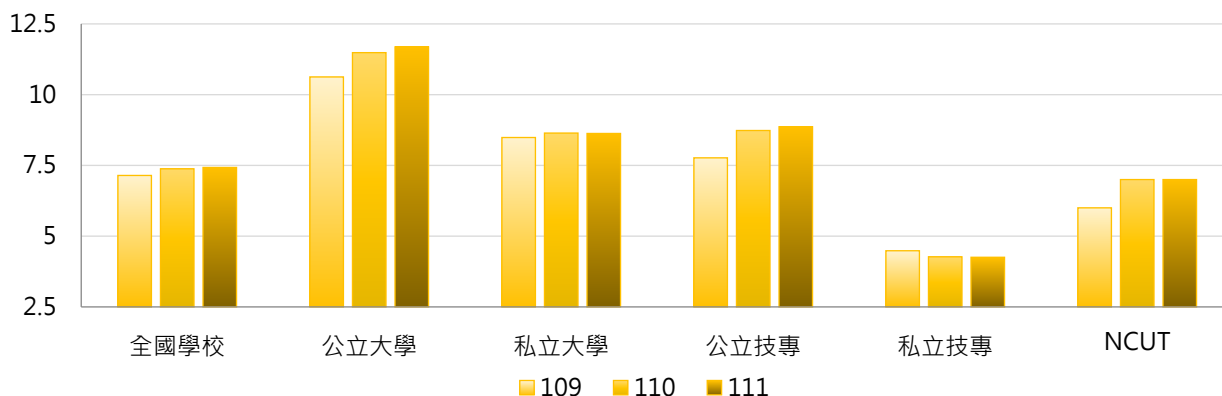



3. 109~111學年度兼任輔導人員數 - 不同區域學校

學年度	全國學校	北部區域	中部區域	南部區域	其他區域	NCUT
109	7.14	7.63	8.05	5.80	6.29	6
110	7.38	7.80	8.28	6.18	6.36	7
111	7.43	8.00	8.26	6.08	6.07	7

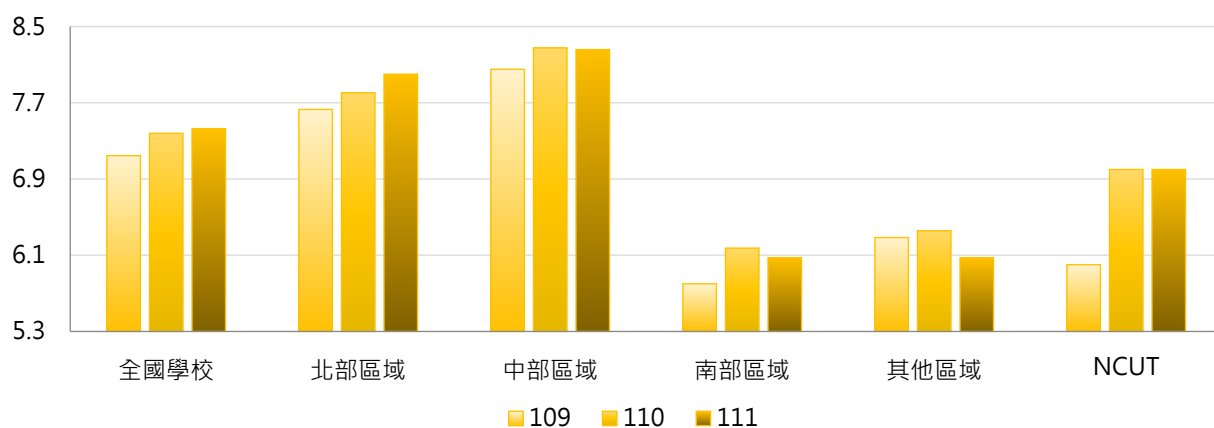

4. 109~111學年度兼任輔導人員數 - 排序百分位數

學年度	最小值	第25百分位數	中位數	第75百分位數	最大值	NCUT
109	0	3	6	10	32	6
110	0	3	6	10	37	7
111	0	2	6	11	35	7

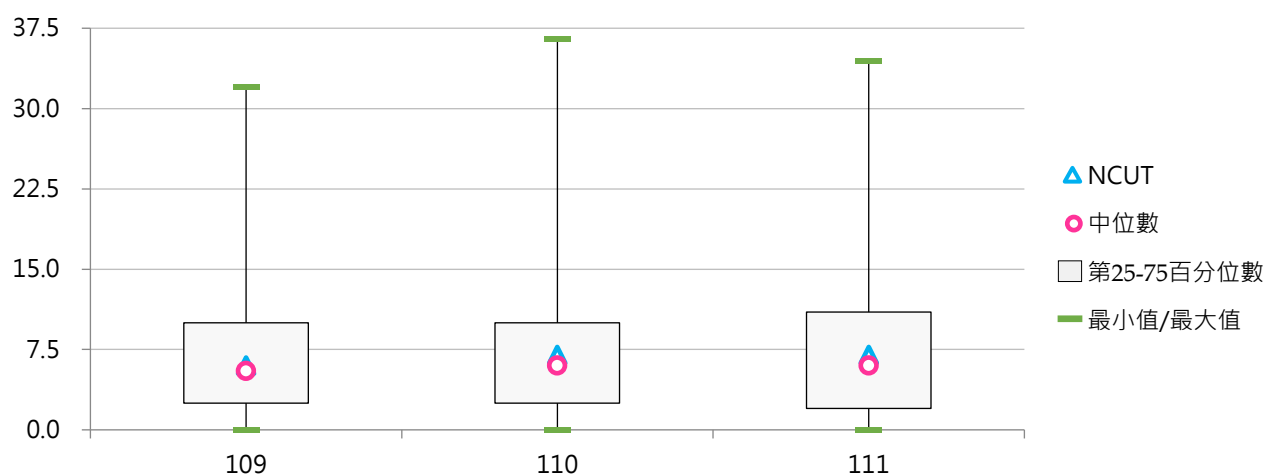



(三) 專任輔導人員與學生數比值(每千名學生)

< [專任輔導人員數 / 全校在學學生數] × 1,000 >

1. 111學年度各類型學校【專任輔導人員與學生數比值(每千名學生)】最高前三校

公立大學		私立大學		公立技專		私立技專	
NCUE	1.701	DILA	2.959	TCPA	3.876	TTC	4.237
TNNUA	1.504	MMC	2.320	NTC	2.649	TF	2.632
NTU	0.957	MDU	2.180	NPUST	0.988	MITUST	1.776

2. 109~111學年度專任輔導人員與學生數比值(每千名學生) - 不同類型學校

學年度	全國學校	公立學校	私立學校	大學校院	技專校院	NCUT
109	0.885	0.789	0.931	0.854	0.912	0.907
110	0.944	0.811	1.008	0.896	0.985	0.723
111	0.952	0.835	1.009	0.914	0.985	0.765

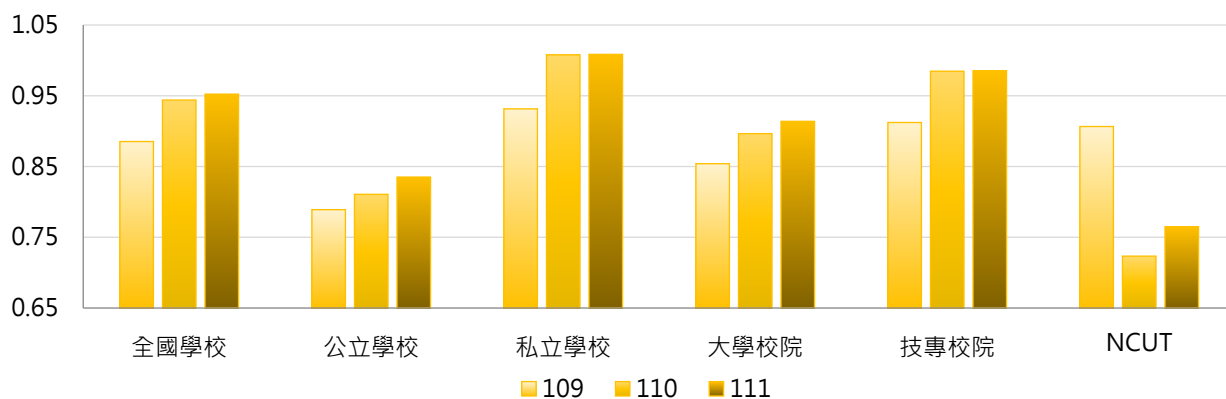

學年度	全國學校	公立大學	私立大學	公立技專	私立技專	NCUT
109	0.885	0.686	1.008	1.009	0.889	0.907
110	0.944	0.710	1.067	1.026	0.975	0.723
111	0.952	0.738	1.075	1.043	0.972	0.765

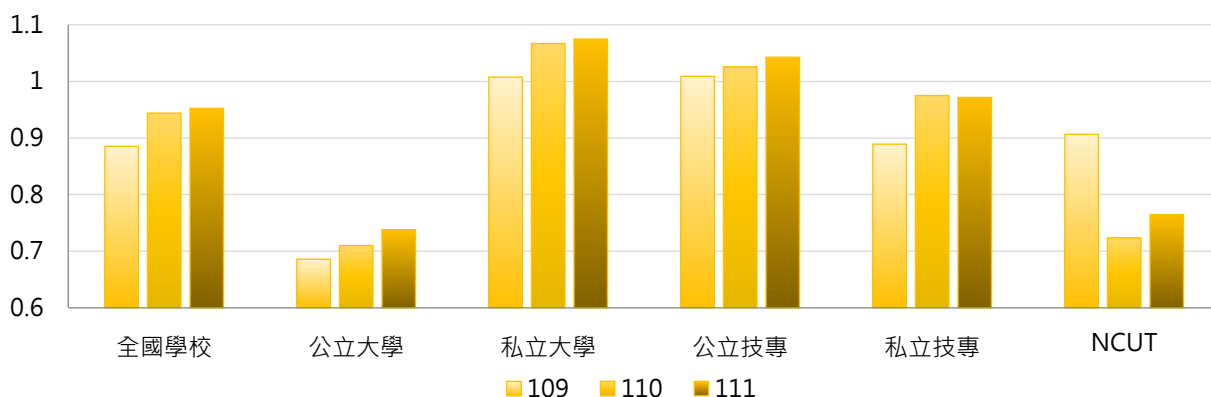



3. 109~111學年度專任輔導人員與學生數比值(每千名學生) - 不同區域學校

學年度	全國學校	北部區域	中部區域	南部區域	其他區域	NCUT
109	0.885	0.947	0.758	0.841	1.061	0.907
110	0.944	0.992	0.844	0.917	1.045	0.723
111	0.952	0.947	0.843	0.979	1.305	0.765

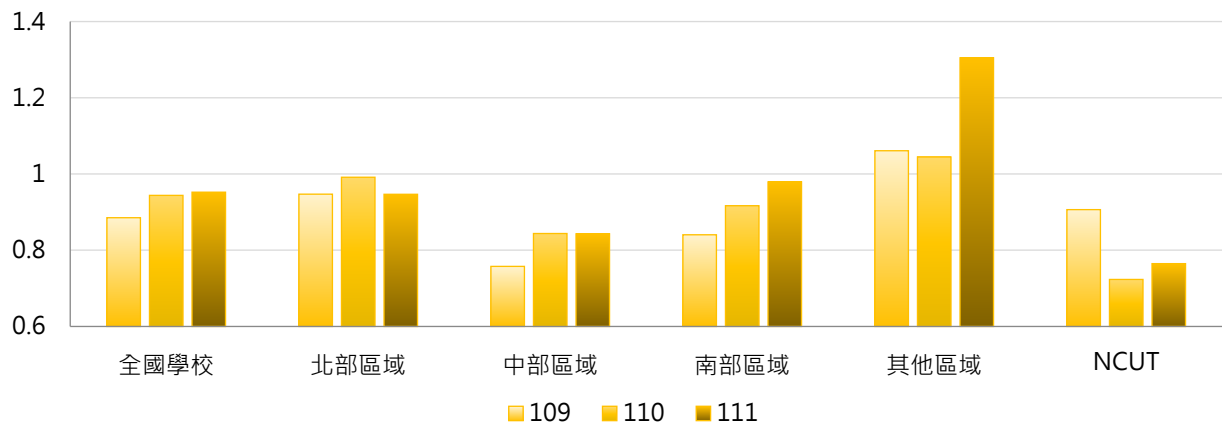

4. 109~111學年度專任輔導人員與學生數比值(每千名學生) - 排序百分位數

學年度	最小值	第25百分位數	中位數	第75百分位數	最大值	NCUT
109	0.132	0.612	0.762	0.955	3.663	0.907
110	0.251	0.653	0.787	1.038	3.697	0.723
111	0.000	0.628	0.772	1.040	4.237	0.765

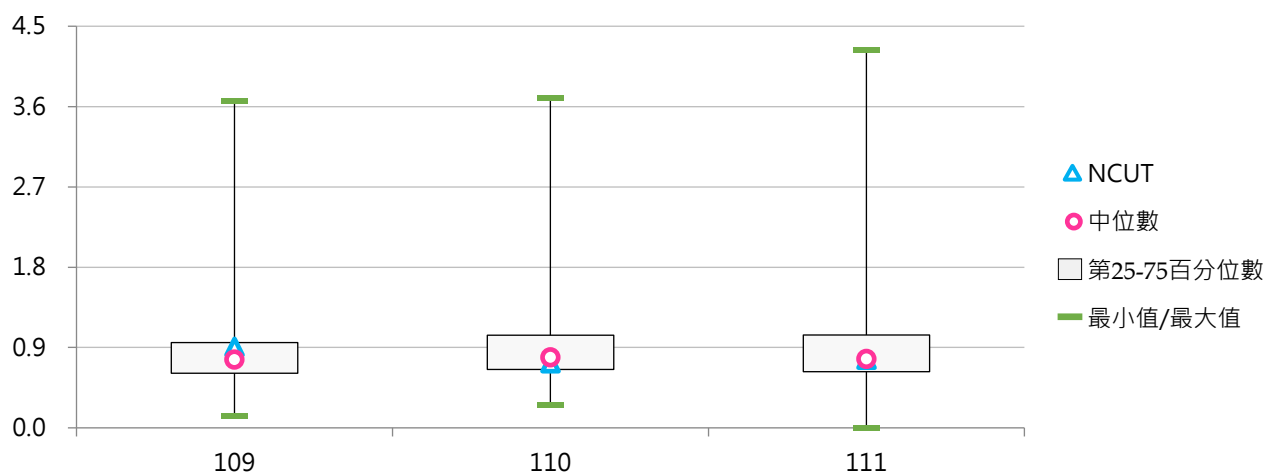

(四) 專任輔導人員與日間學制學生數比值(每千名學生)

< [專任輔導人員數 / 日間學制(學士班(日間)、碩士班(日間)、博士班、五專、二專(日間))在學學生數] ×1,000 >

1. 111學年度各類型學校【專任輔導人員與日間學制學生數比值(每千名學生)】最高前三校

公立大學		私立大學		公立技專		私立技專	
NCUE	2.025	MDU	3.102	TCPA	3.876	TTC	8.929
TNNUA	1.559	DILA	2.959	NTC	3.035	DAHAN	4.587
NTUA	1.212	MMC	2.574	NCUT	1.228	YDU	3.541

2. 109~111學年度專任輔導人員與日間學制學生數比值(每千名學生) - 不同類型學校

學年度	全國學校	公立學校	私立學校	大學校院	技專校院	NCUT
109	1.114	0.929	1.203	0.955	1.250	1.498
110	1.186	0.951	1.299	1.008	1.338	1.181
111	1.215	0.975	1.330	1.028	1.375	1.228

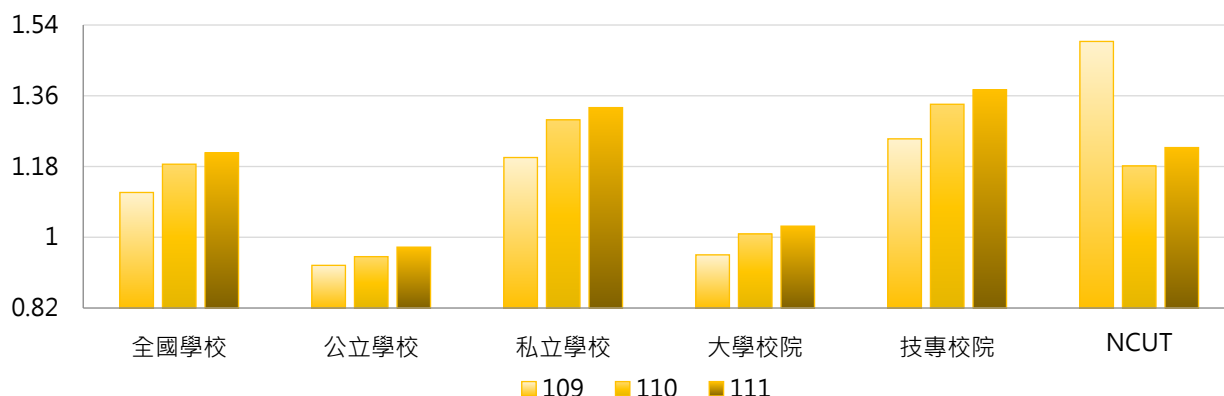

學年度	全國學校	公立大學	私立大學	公立技專	私立技專	NCUT
109	1.114	0.800	1.097	1.203	1.262	1.498
110	1.186	0.827	1.174	1.214	1.368	1.181
111	1.215	0.859	1.183	1.222	1.411	1.228

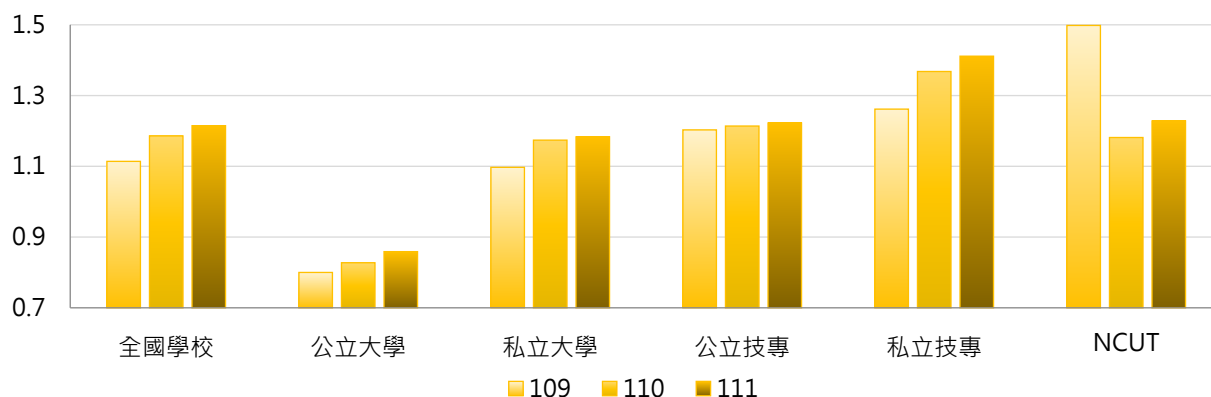

3. 109~111學年度專任輔導人員與日間學制學生數比值(每千名學生) - 不同區域學校

學年度	全國學校	北部區域	中部區域	南部區域	其他區域	NCUT
109	1.114	1.138	1.004	1.069	1.584	1.498
110	1.186	1.193	1.135	1.185	1.329	1.181
111	1.215	1.131	1.162	1.278	1.901	1.228

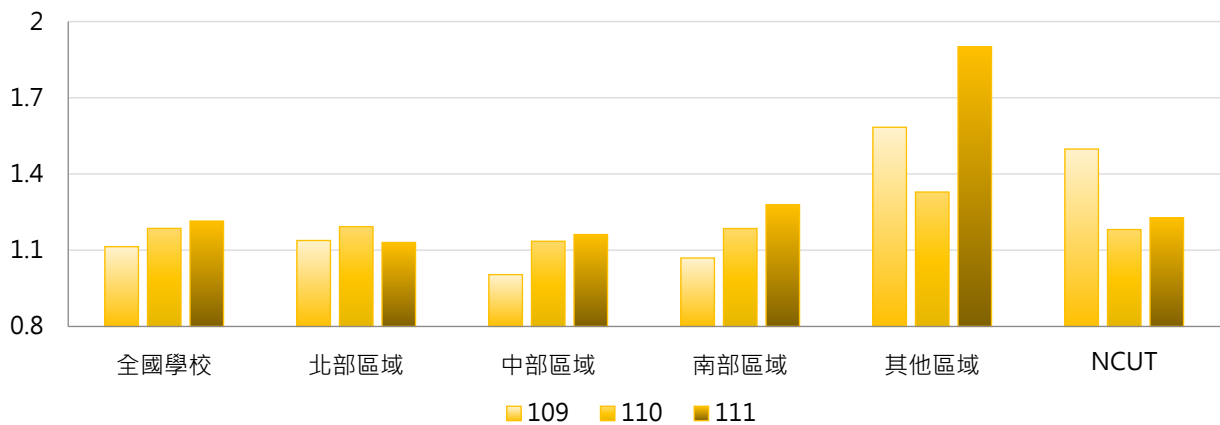

4. 109~111學年度專任輔導人員與日間學制學生數比值(每千名學生) - 排序百分位數

學年度	最小值	第25百分位數	中位數	第75百分位數	最大值	NCUT
109	0.157	0.759	0.952	1.150	4.732	1.498
110	0.260	0.779	1.001	1.278	6.289	1.181
111	0.000	0.756	0.926	1.371	8.929	1.228

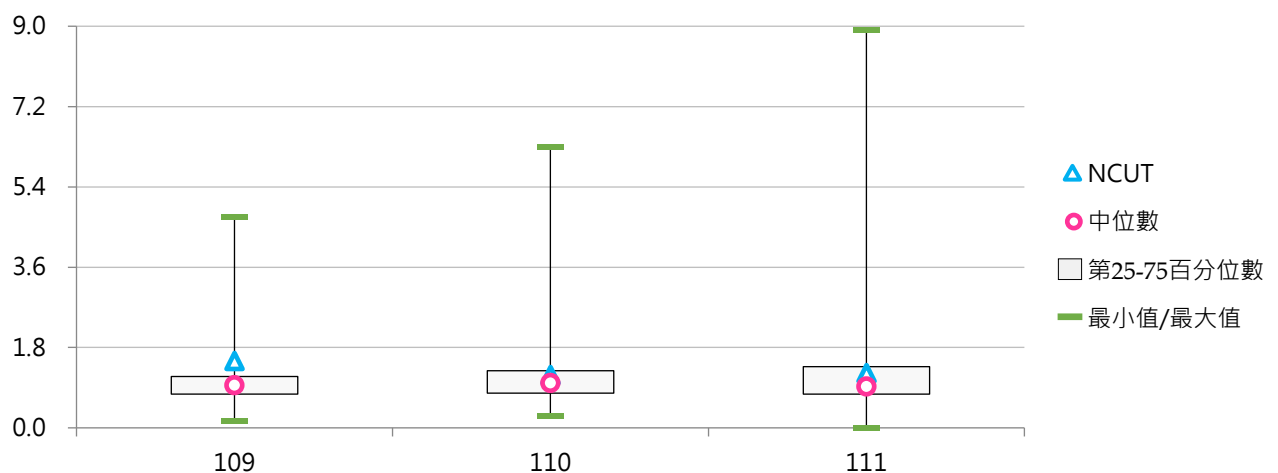



二、就業輔導人員

(一) 專任就業輔導人員數

< 學校聘任具專業證照擔任就業輔導室(組)或生涯發展室(組)...等單位之專任就業輔導人員；以當學年度上、下學期之平均數呈現 >

1. 111學年度各類型學校【專任就業輔導人員數】最高前三校

公立大學		私立大學		公立技專		私立技專	
NUU	1	FCU	13	NTCUST	3	WZU	4
NTU	1	PCCU	4	NTUST	2	AEUST	2
NTTU	1	THU	3	NPUST	2	CGUST	1
CCU	1					FY	1
NTUPES	1					UCH	1
NTPU	1					NKUT	1
NSYSU	1						
TNUA	1						

2. 109~111學年度專任就業輔導人員數 - 不同類型學校

學年度	全國學校	公立學校	私立學校	大學校院	技專校院	NCUT
109	0.39	0.37	0.40	0.54	0.26	0
110	0.37	0.36	0.38	0.51	0.25	0
111	0.42	0.36	0.45	0.62	0.25	0

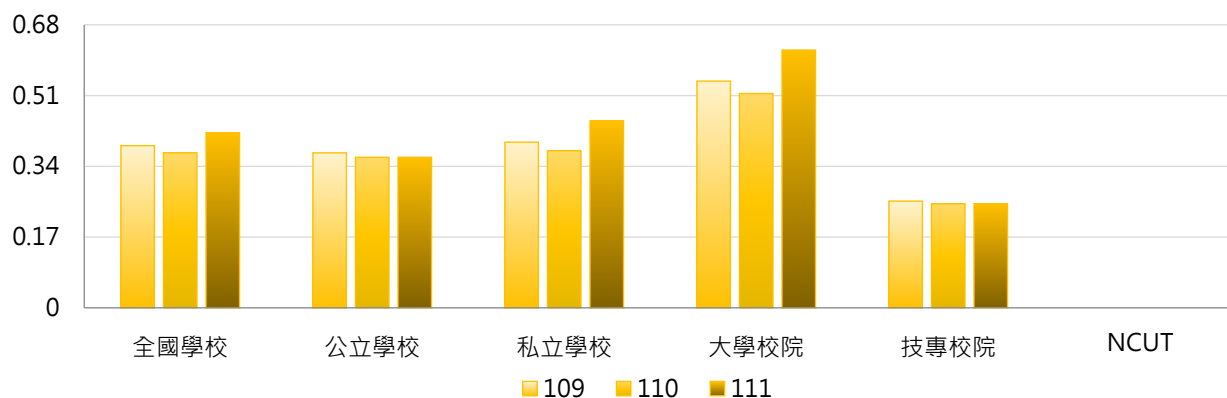

學年度	全國學校	公立大學	私立大學	公立技專	私立技專	NCUT
109	0.39	0.33	0.74	0.47	0.21	0
110	0.37	0.31	0.70	0.47	0.20	0
111	0.42	0.31	0.90	0.47	0.20	0

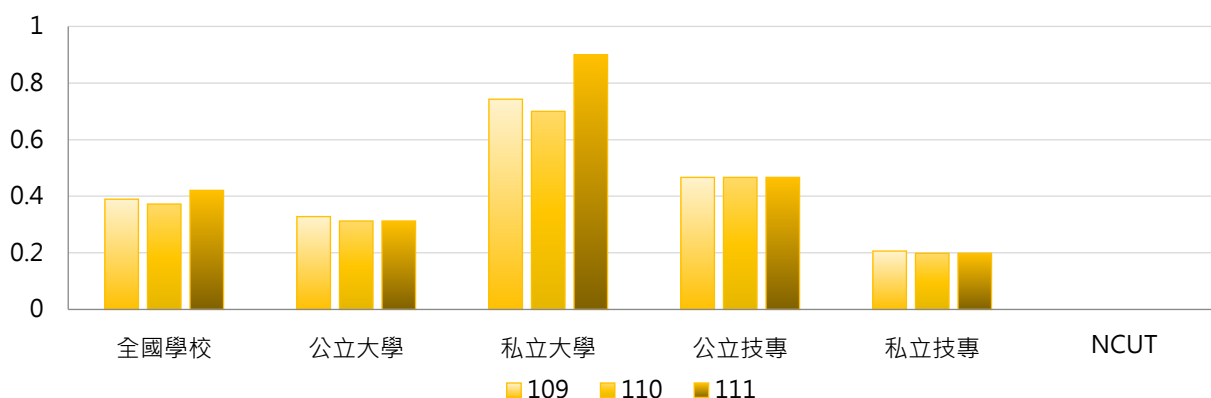

3. 109~111學年度專任就業輔導人員數 - 不同區域學校

學年度	全國學校	北部區域	中部區域	南部區域	其他區域	NCUT
109	0.39	0.34	0.67	0.29	0.29	0
110	0.37	0.33	0.62	0.28	0.29	0
111	0.42	0.33	0.84	0.30	0.29	0

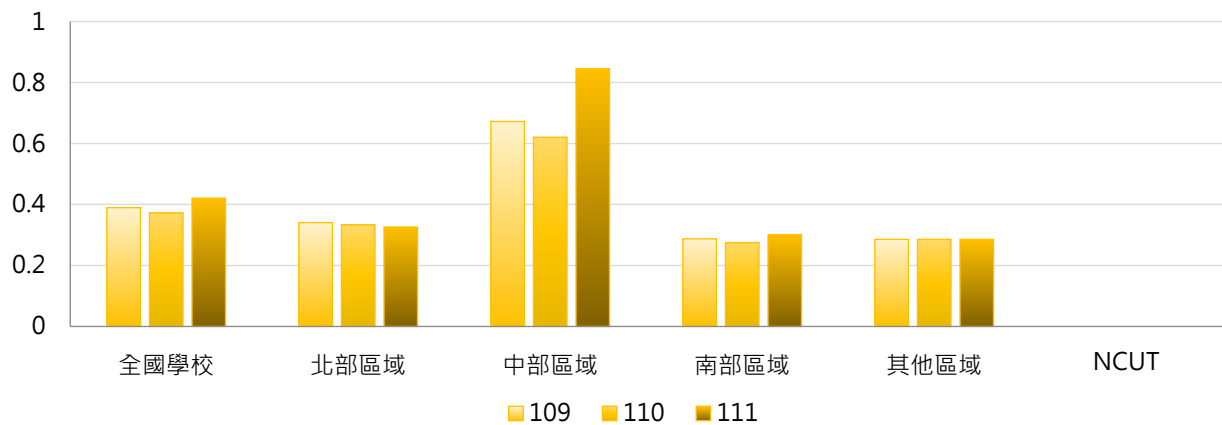

4. 109~111學年度專任就業輔導人員數 - 排序百分位數

學年度	最小值	第25百分位數	中位數	第75百分位數	最大值	NCUT
109	0	0	0	1	6	0
110	0	0	0	1	6	0
111	0	0	0	1	13	0

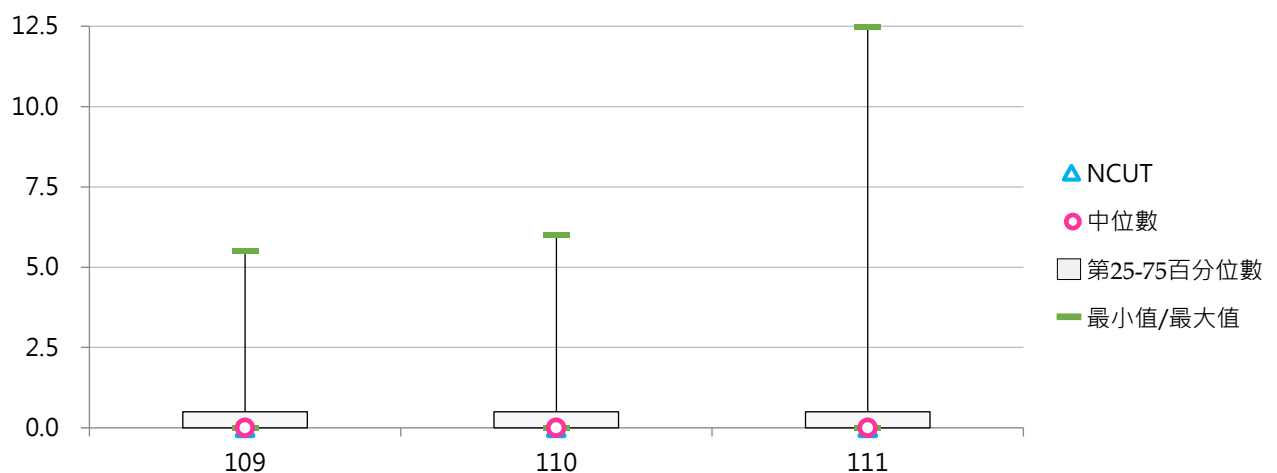

(二) 兼任就業輔導人員數

< 學校聘任具專業證照擔任就業輔導室(組)或生涯發展室(組)...等單位之兼任就業輔導人員；以當學年度上、下學期之平均數呈現 >

1. 111學年度各類型學校【兼任就業輔導人員數】最高前三校

公立大學		私立大學		公立技專		私立技專	
NCU	1	THU	33	--	--	LHU	16
--	--	DYU	16	--	--	HWAI	9
--	--	SCU	7	--	--	LIT	2

2. 109~111學年度兼任就業輔導人員數 - 不同類型學校

學年度	全國學校	公立學校	私立學校	大學校院	技專校院	NCUT
109	0.721	0.128	1.005	1.522	0.032	0
110	0.552	0.043	0.796	1.112	0.071	0
111	0.679	0.021	0.995	1.045	0.365	0

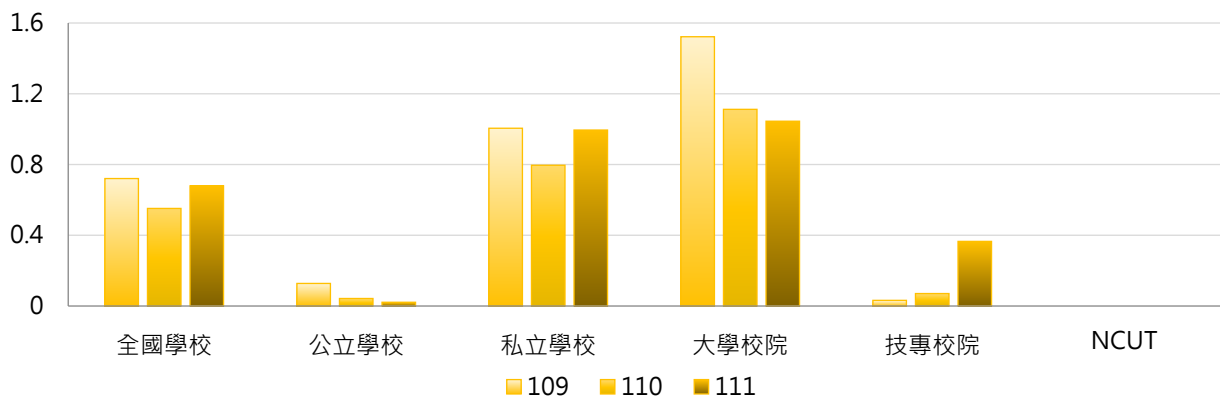

學年度	全國學校	公立大學	私立大學	公立技專	私立技專	NCUT
109	0.721	0.188	2.743	0.000	0.040	0
110	0.552	0.063	2.071	0.000	0.087	0
111	0.679	0.031	1.971	0.000	0.452	0

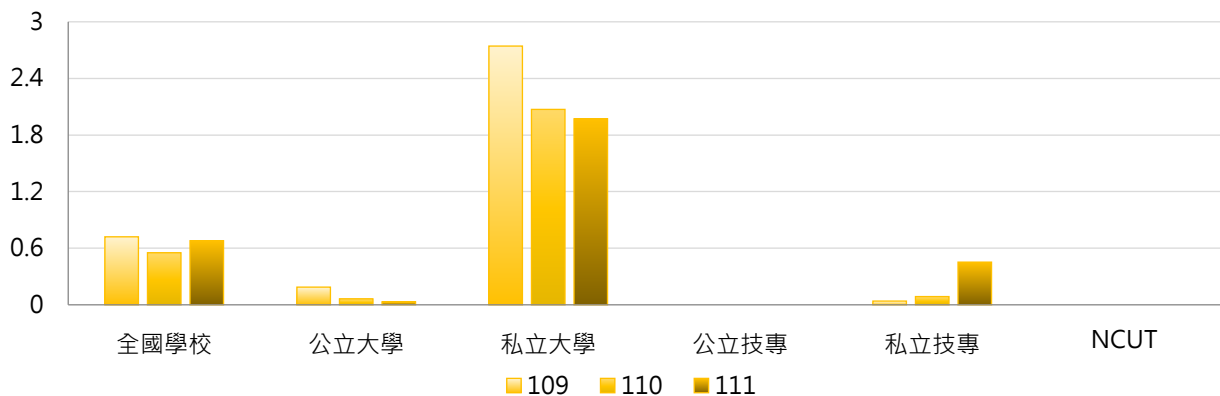



3. 109~111學年度兼任就業輔導人員數 - 不同區域學校

學年度	全國學校	北部區域	中部區域	南部區域	其他區域	NCUT
109	0.721	0.290	2.793	0.075	0.071	0
110	0.552	0.275	1.828	0.200	0.000	0
111	0.679	0.464	1.776	0.363	0.071	0

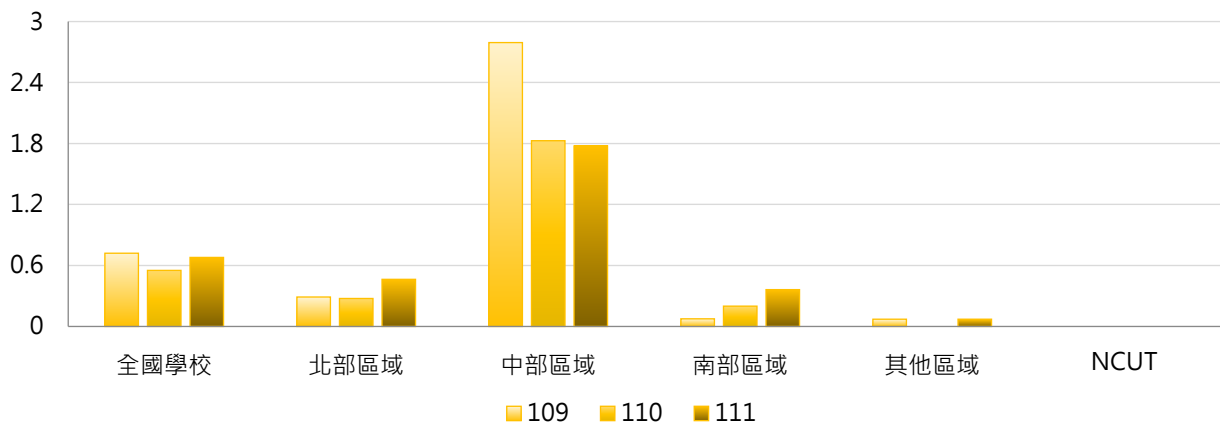

4. 109~111學年度兼任就業輔導人員數 - 排序百分位數

學年度	最小值	第25百分位數	中位數	第75百分位數	最大值	NCUT
109	0	0	0	0	35	0
110	0	0	0	0	34	0
111	0	0	0	0	33	0

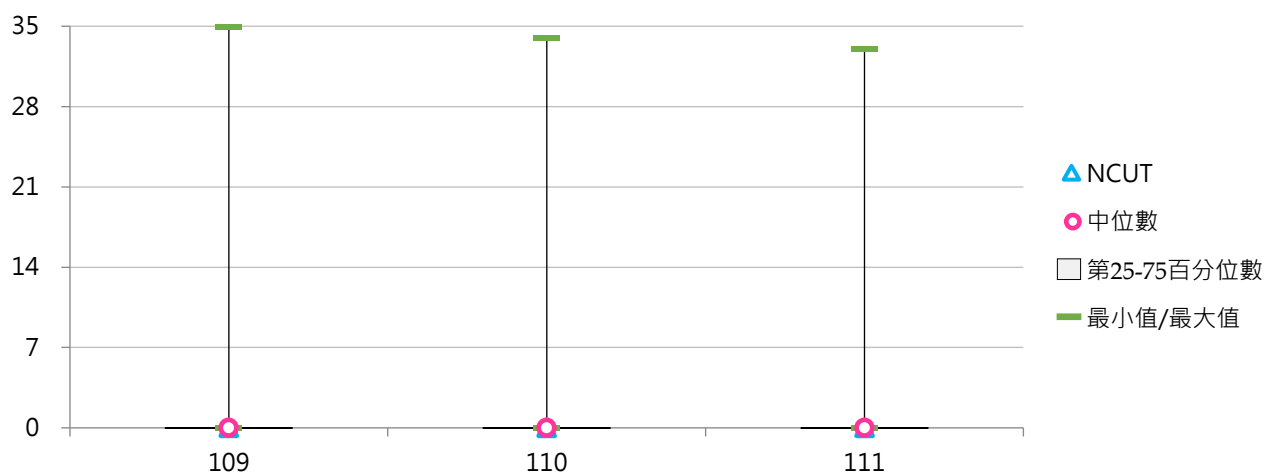



(三) 專任就業輔導人員與學生數比值(每千名學生)

< [專任就業輔導人員數 / 全校在學學生數] × 1,000 >

1. 111學年度各類型學校【專任就業輔導人員與學生數比值(每千名學生)】最高前三校

公立大學		私立大學		公立技專		私立技專	
NTUPES	0.320	CTBC	1.081	NPUST	0.188	TF	0.526
TNUA	0.315	FCU	0.583	NTCUST	0.186	AEUST	0.510
NTTU	0.196	TCU	0.327	NTUST	0.172	WZU	0.504

2. 109~111學年度專任就業輔導人員與學生數比值(每千名學生) - 不同類型學校

學年度	全國學校	公立學校	私立學校	大學校院	技專校院	NCUT
109	0.054	0.047	0.057	0.078	0.033	0.000
110	0.048	0.045	0.050	0.063	0.036	0.000
111	0.057	0.043	0.064	0.078	0.039	0.000

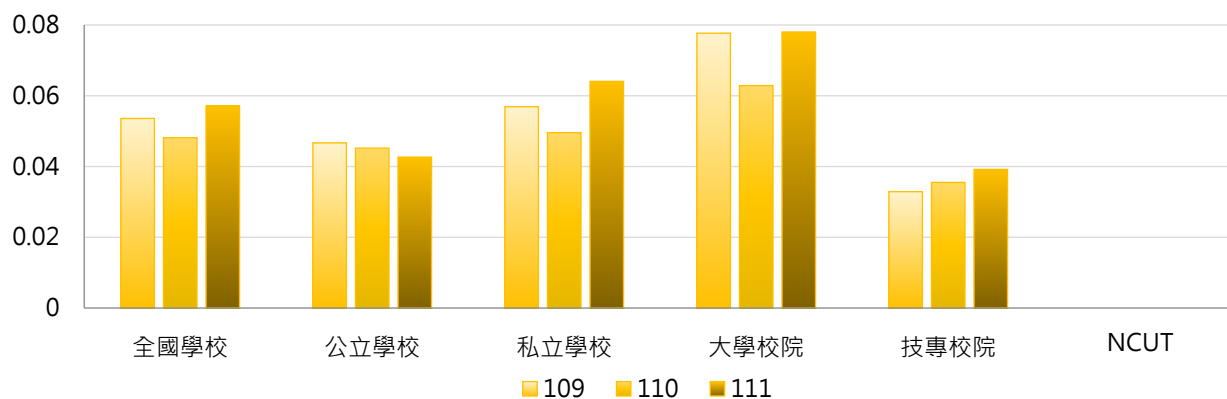

學年度	全國學校	公立大學	私立大學	公立技專	私立技專	NCUT
109	0.054	0.051	0.102	0.037	0.032	0.000
110	0.048	0.049	0.075	0.037	0.035	0.000
111	0.057	0.046	0.108	0.036	0.040	0.000

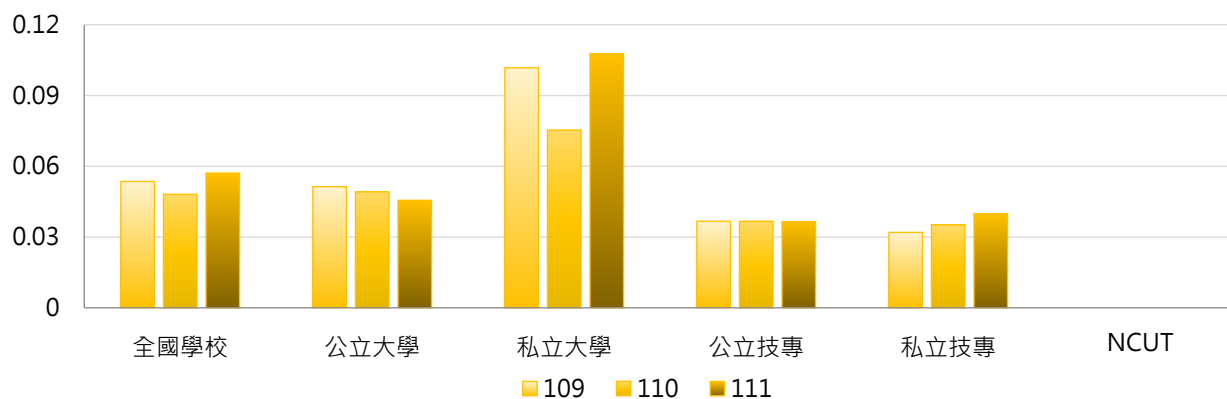

3. 109~111學年度專任就業輔導人員與學生數比值(每千名學生) - 不同區域學校

學年度	全國學校	北部區域	中部區域	南部區域	其他區域	NCUT
109	0.054	0.040	0.062	0.069	0.071	0.000
110	0.048	0.037	0.058	0.057	0.070	0.000
111	0.057	0.039	0.077	0.071	0.075	0.000

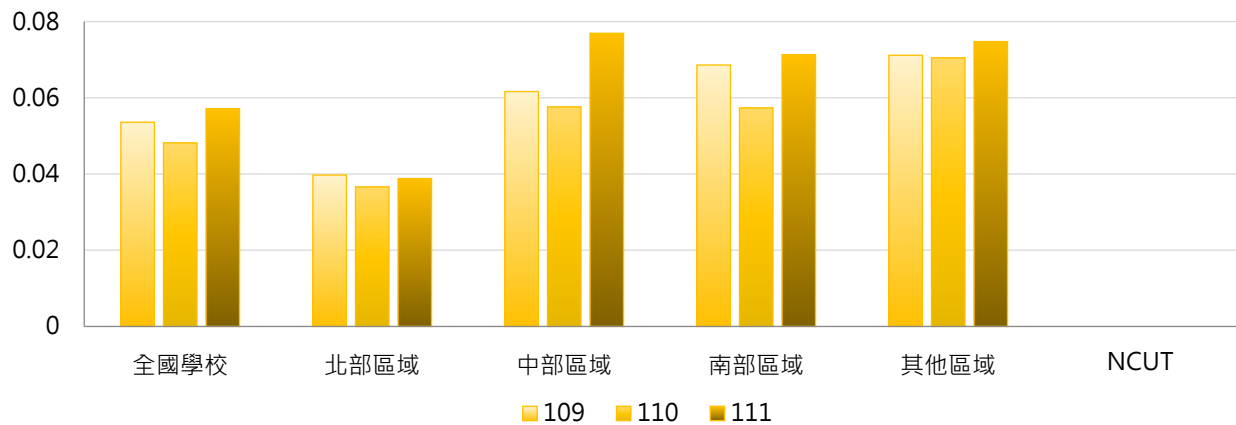

4. 109~111學年度專任就業輔導人員與學生數比值(每千名學生) - 排序百分位數

學年度	最小值	第25百分位數	中位數	第75百分位數	最大值	NCUT
109	0.000	0.000	0.000	0.039	1.212	0.000
110	0.000	0.000	0.000	0.024	0.680	0.000
111	0.000	0.000	0.000	0.031	1.081	0.000

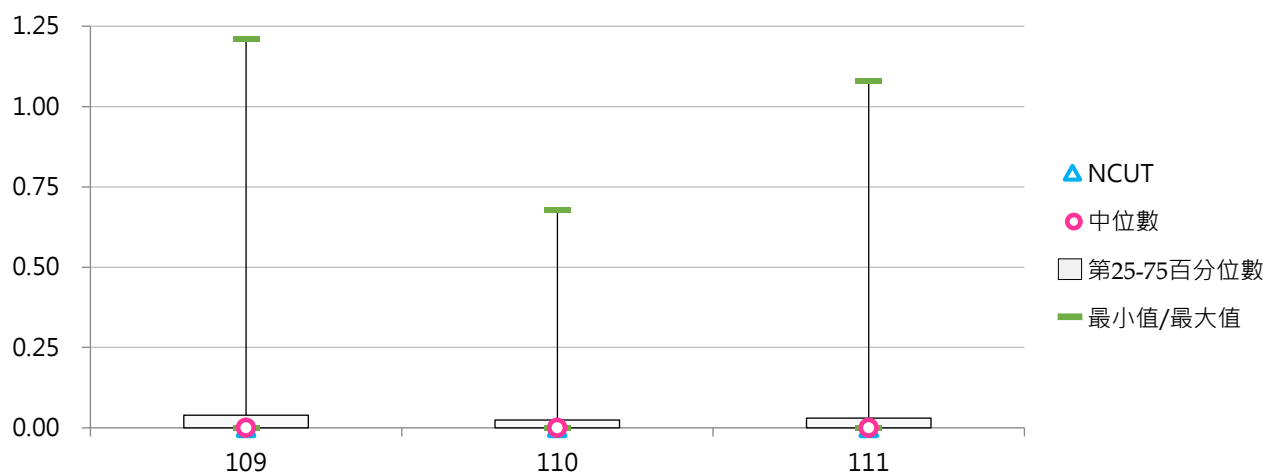



(四) 專任就業輔導人員與日間學制學生數比值(每千名學生)

< [專任就業輔導人員數 / 日間學制(學士班(日間)、碩士班(日間)、博士班、五專、二專(日間))在學學生數] ×1,000 >

1. 111學年度各類型學校【專任就業輔導人員與日間學制學生數比值(每千名學生)】最高前三校

公立大學		私立大學		公立技專		私立技專	
NTUPES	0.379	CTBC	1.133	NTCUST	0.273	TF	0.703
TNUA	0.333	FCU	0.643	NPUST	0.221	WZU	0.607
NTTU	0.244	TCU	0.329	NTUST	0.185	AEUST	0.531

2. 109~111學年度專任就業輔導人員與日間學制學生數比值(每千名學生) - 不同類型學校

學年度	全國學校	公立學校	私立學校	大學校院	技專校院	NCUT
109	0.062	0.056	0.065	0.086	0.041	0.000
110	0.057	0.054	0.058	0.070	0.045	0.000
111	0.067	0.050	0.074	0.086	0.050	0.000

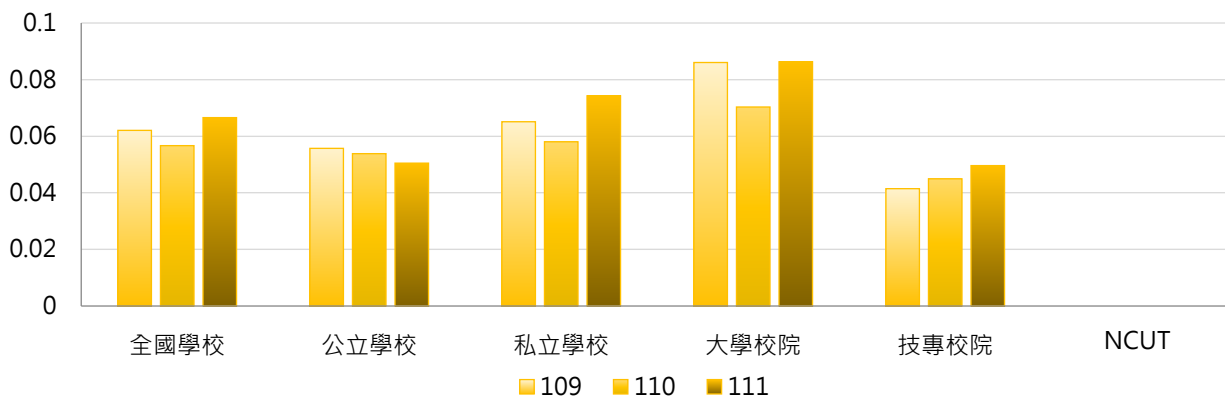

學年度	全國學校	公立大學	私立大學	公立技專	私立技專	NCUT
109	0.062	0.060	0.110	0.046	0.040	0.000
110	0.057	0.057	0.082	0.046	0.045	0.000
111	0.067	0.053	0.117	0.045	0.051	0.000

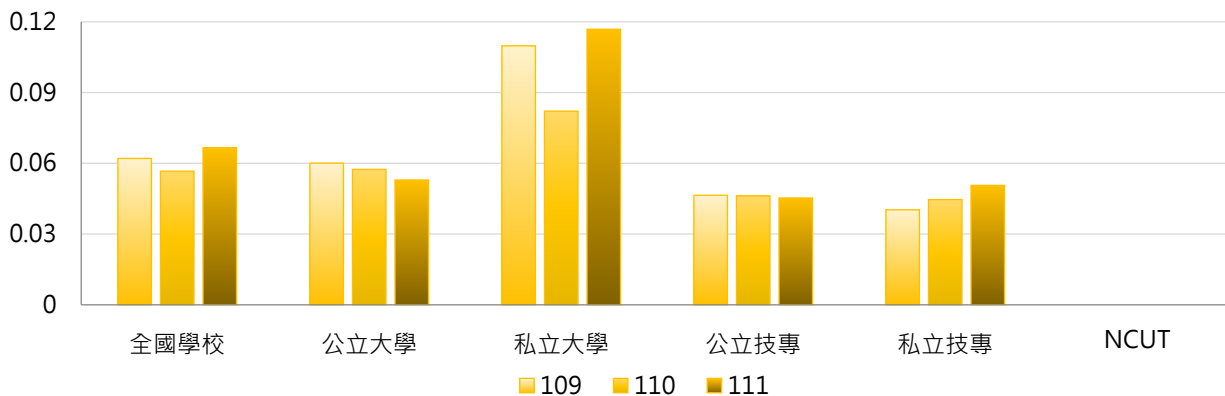

3. 109~111學年度專任就業輔導人員與日間學制學生數比值(每千名學生) - 不同區域學校

學年度	全國學校	北部區域	中部區域	南部區域	其他區域	NCUT
109	0.062	0.046	0.074	0.079	0.078	0.000
110	0.057	0.042	0.068	0.069	0.077	0.000
111	0.067	0.045	0.093	0.083	0.082	0.000

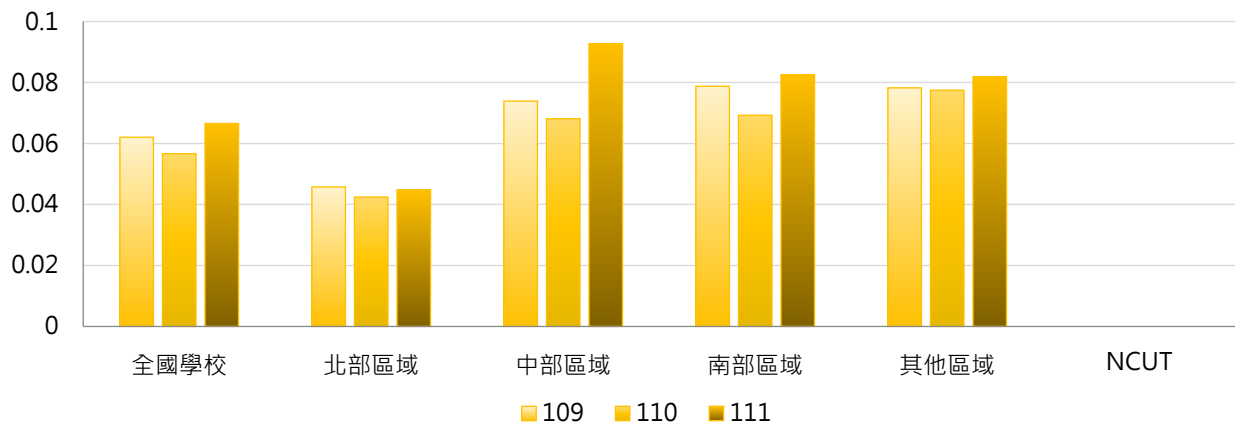

4. 109~111學年度專任就業輔導人員與日間學制學生數比值(每千名學生) - 排序百分位數

學年度	最小值	第25百分位數	中位數	第75百分位數	最大值	NCUT
109	0.000	0.000	0.000	0.045	1.256	0.000
110	0.000	0.000	0.000	0.027	0.936	0.000
111	0.000	0.000	0.000	0.036	1.133	0.000

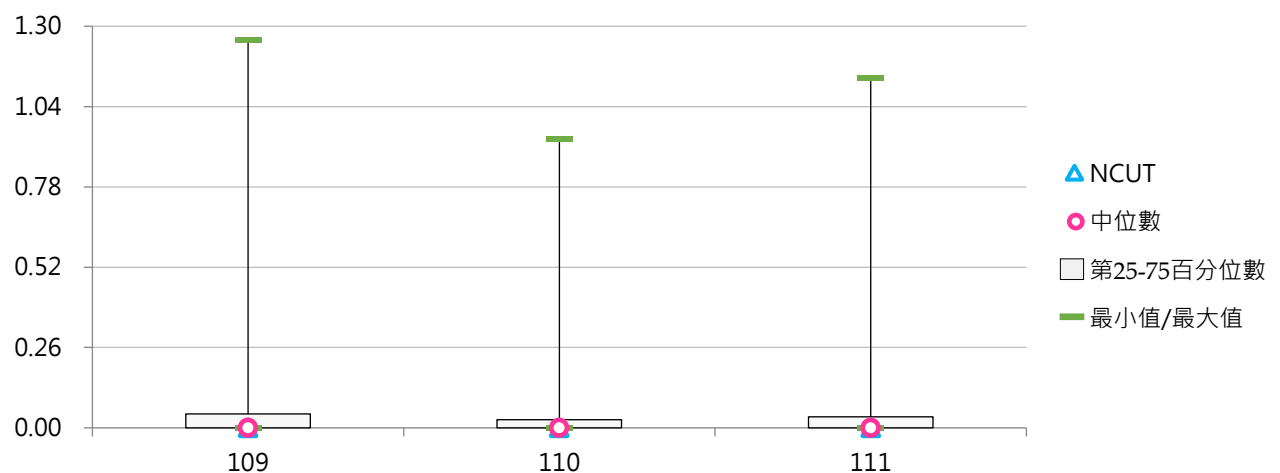

陸 職員工

統計說明

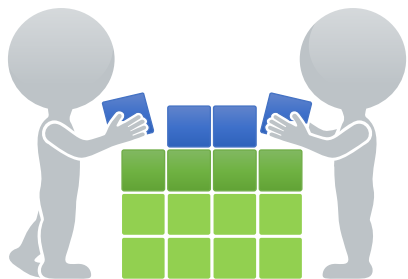

【統計對象】

全國145所公私立大專校院，包含教育大學，但不包括宗教研修學院、空中大學及軍警校院。其中國立交通大學、國立陽明大學於110年2月1日合併成為國立陽明交通大學，其數據係以二校整併統計整理。

【區域劃分】

北部區域：基隆市、臺北市、新北市、桃園市、新竹市、新竹縣、宜蘭縣
中部區域：苗栗縣、臺中市、彰化縣、南投縣、雲林縣
南部區域：嘉義市、嘉義縣、臺南市、高雄市、屏東縣、澎湖縣
其他區域：花蓮縣、臺東縣、金門縣、連江縣

【職員】

分為學校聘僱人力及學校與廠商簽約之派遣人力二類：

(1) 編制「內」職員係指學校員額編制表內之職員；編制「外」職員(聘僱人員)係指非以學校員額編制表進用之人力，如正式之約聘僱人員(一年一聘屬按年常川雇用者)、國立大學校務基金聘任之工作人員等。前述職員不包括兼職人員、短期臨時人員、學校附設醫院人員及附設農林畜牧作業組織(如附設醫院、附設農場、附設林場等)人員；若任職於董事會之專任職員，其職務編列於學校組織規程中，始得認列。

(2) 派遣人力：係指勞務採購派遣人員，亦指人力外包廠商得標後派在學校辦理非計畫性、非階段性之人力外包服務人員(以薪資計價或有固定人數之派遣人力)；不包括任務承包之清潔、保全、園藝養護等派遣人力。

以身分類別【秘書、教務、學務、總務、會計、人事、圖書、體育衛生、產學合作(含育成)、國際事務交流、資訊、環境安全、教學輔助、其他】劃分，其中：

- (1) 資訊人員係指電算中心人員，其他單位之資訊人員擇一歸原單位或計於資訊人員，以不重複計列為原則。
- (2) 國際事務交流人員係指負責國際事務人員。
- (3) 環境安全人員係指污水處理、廢棄物處理或有毒化學物質處理之人員。
- (4) 教學輔助人員包含系所助理、86年3月21日後之助教、牧師、技術人員及設備管理員等。

【警衛保全人員】

學校警衛及保全人員數，不包括派遣人力。

【工友(含技工)】

技工及工友人數，不包括派遣人力。

【資料來源】

113年9月12日整理自教育部統計處：資料由【教育部高教司大專校院校務資料庫】之「職1.職技人員表」、【教育部技職司技專校院校務資料庫】之「表1-14.職技資料表」提供，以每年10月15日為統計基準日。



一、總體概況

(一) 全校職員工數

< 包含職員、警衛保全人員、工友(含技工) >

1. 112學年度各類型學校【全校職員工數】最高前三校

公立大學	
NTU	1,753
NYCU	1,095
NTNU	820

私立大學	
PCCU	709
FJU	596
TKU	574

公立技專	
NKUST	695
NTUST	362
NTUT	349

私立技專	
CSU	431
CYUT	289
HKU	237
MUST	237

2. 110~112學年度全校職員工數 - 不同類型學校

學年度	全國學校	公立學校	私立學校	大學校院	技專校院	NCUT
110	233	351	176	331	148	227
111	231	348	175	328	147	225
112	227	346	170	325	144	227

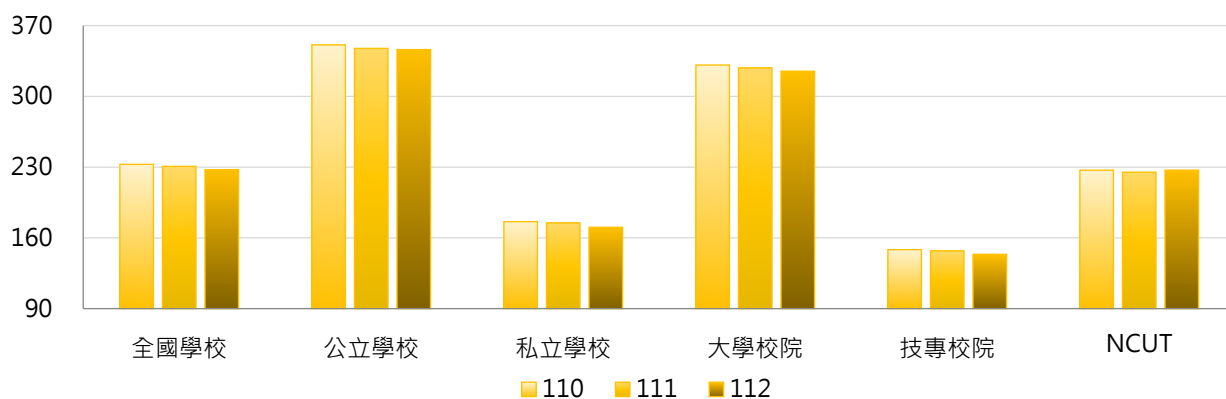

學年度	全國學校	公立大學	私立大學	公立技專	私立技專	NCUT
110	233	398	270	251	124	227
111	231	394	268	248	123	225
112	227	395	261	243	120	227

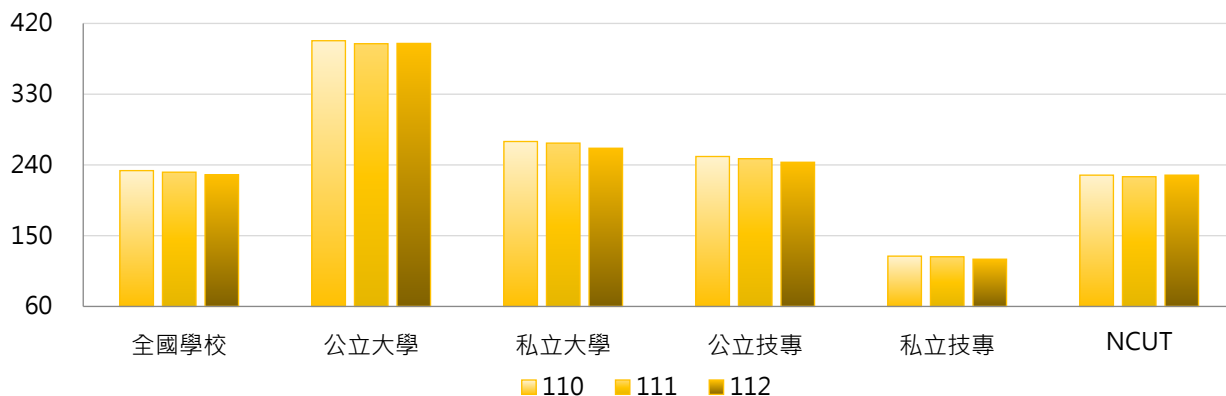

3. 110~112學年度全校職員工數 - 不同區域學校

學年度	全國學校	北部區域	中部區域	南部區域	其他區域	NCUT
110	233	257	221	209	175	227
111	231	255	219	206	178	225
112	227	253	214	203	177	227

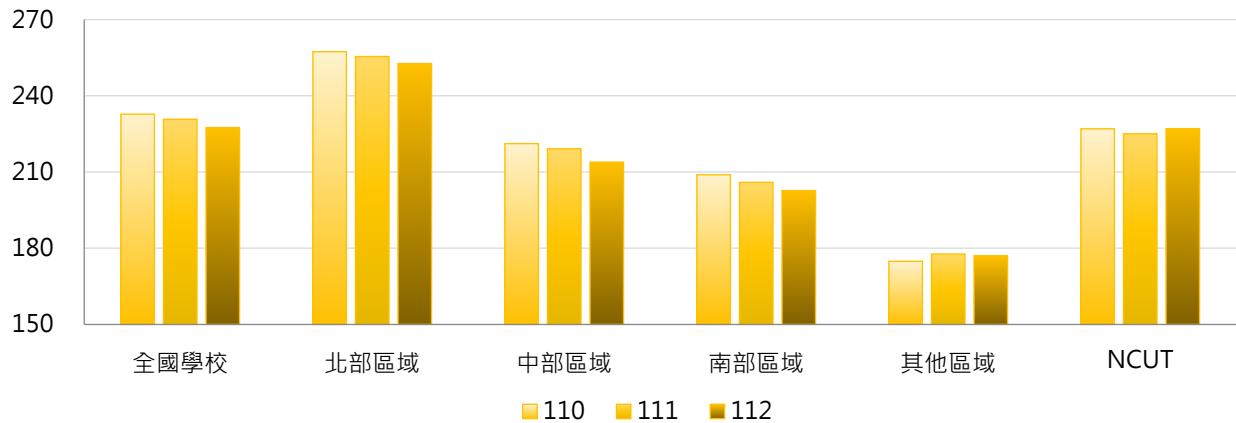

4. 110~112學年度全校職員工數 - 排序百分位數

學年度	最小值	第25百分位數	中位數	第75百分位數	最大值	NCUT
110	24	101	163	292	1,779	227
111	25	100	163	285	1,751	225
112	24	94	166	281	1,753	227

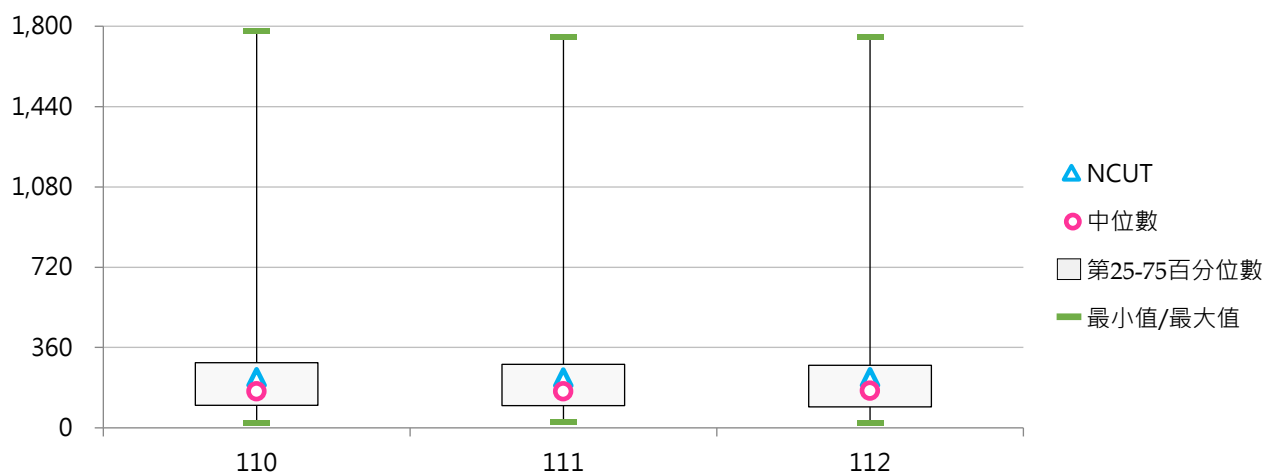



(二) 職員工與專任教師數比值

< 全校職員工數 / 全校專任教師數 >

1. 112學年度各類型學校【職員工與專任教師數比值】最高前三校

公立大學		私立大學		公立技專		私立技專	
NTUA	1.263	DILA	2.120	TCPA	1.417	MITUST	1.281
NTSU	1.240	CTBC	1.411	NKUHT	1.181	DAHAN	1.133
TNUA	1.118	TCU	1.185	NTC	1.153	TTC	1.083

2. 110~112學年度職員工與專任教師數比值 - 不同類型學校

學年度	全國學校	公立學校	私立學校	大學校院	技專校院	NCUT
110	0.762	0.872	0.708	0.841	0.694	0.723
111	0.784	0.864	0.745	0.854	0.723	0.658
112	0.786	0.850	0.756	0.858	0.724	0.672

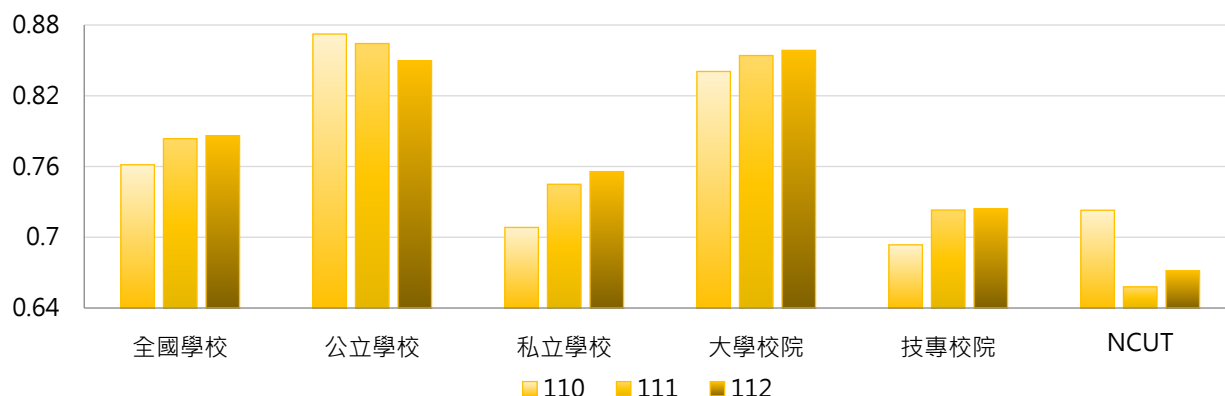

學年度	全國學校	公立大學	私立大學	公立技專	私立技專	NCUT
110	0.762	0.869	0.815	0.881	0.649	0.723
111	0.784	0.867	0.842	0.857	0.691	0.658
112	0.786	0.865	0.853	0.818	0.702	0.672

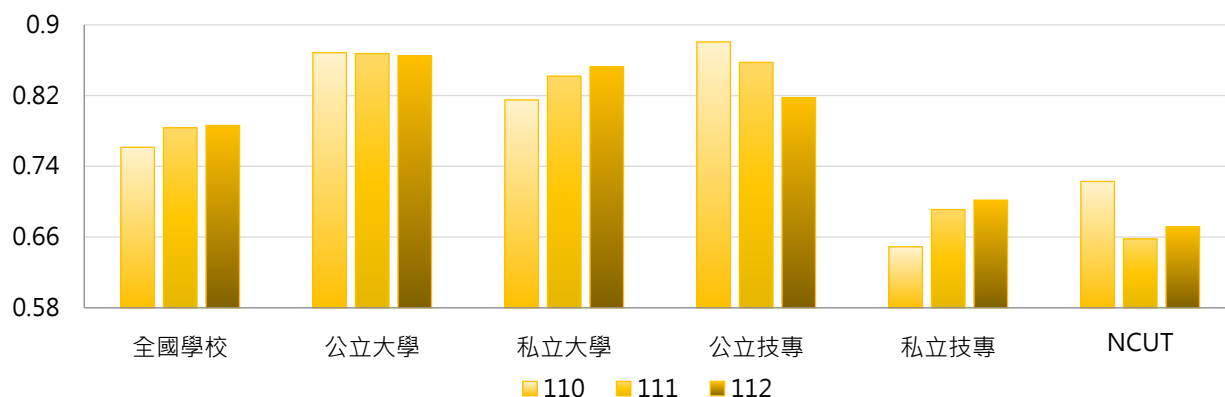

3. 110~112學年度職員工與專任教師數比值 - 不同區域學校

學年度	全國學校	北部區域	中部區域	南部區域	其他區域	NCUT
110	0.762	0.793	0.715	0.705	0.967	0.723
111	0.784	0.813	0.730	0.732	1.008	0.658
112	0.786	0.814	0.727	0.744	0.997	0.672

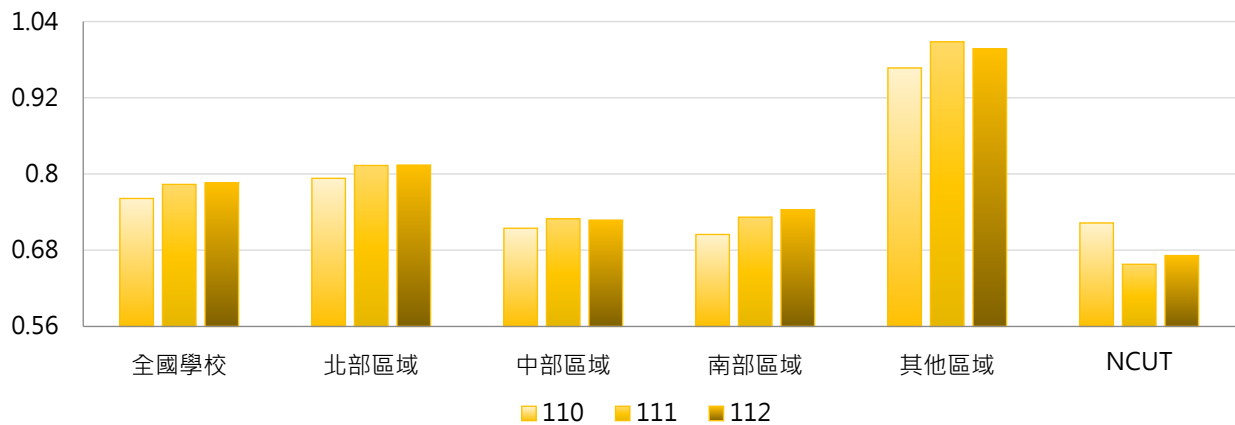

4. 110~112學年度職員工與專任教師數比值 - 排序百分位數

學年度	最小值	第25百分位數	中位數	第75百分位數	最大值	NCUT
110	0.364	0.608	0.748	0.856	1.960	0.723
111	0.368	0.642	0.763	0.874	2.273	0.658
112	0.351	0.664	0.752	0.868	2.120	0.672

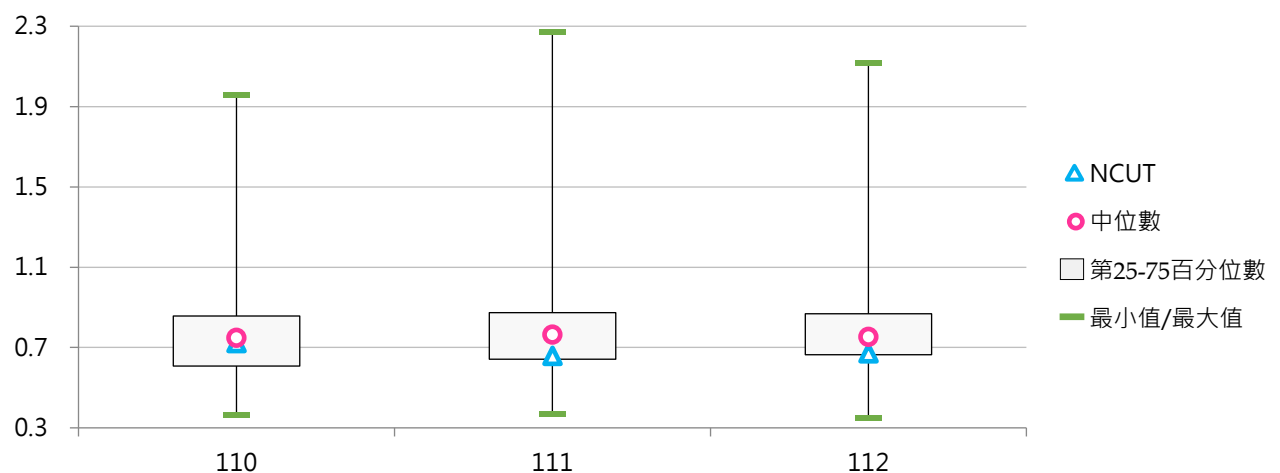

(三) 職員工與學生數比值(每百名學生)

< [全校職員工數 / 全校在學學生數] ×100 >

1. 112學年度各類型學校【職員工與學生數比值(每百名學生)】最高前三校

公立大學		私立大學		公立技專		私立技專	
TNNUA	6.84	DILA	14.60	TCPA	10.18	TTC	17.93
TNUA	5.88	MDU	10.20	NTC	9.91	TF	16.23
NTU	5.17	MMC	10.08	NKUHT	4.25	TWU	7.86

2. 110~112學年度職員工與學生數比值(每百名學生) - 不同類型學校

學年度	全國學校	公立學校	私立學校	大學校院	技專校院	NCUT
110	3.19	3.88	2.86	3.98	2.52	1.82
111	3.38	3.84	3.17	4.05	2.81	1.81
112	3.67	3.81	3.60	4.13	3.27	1.80

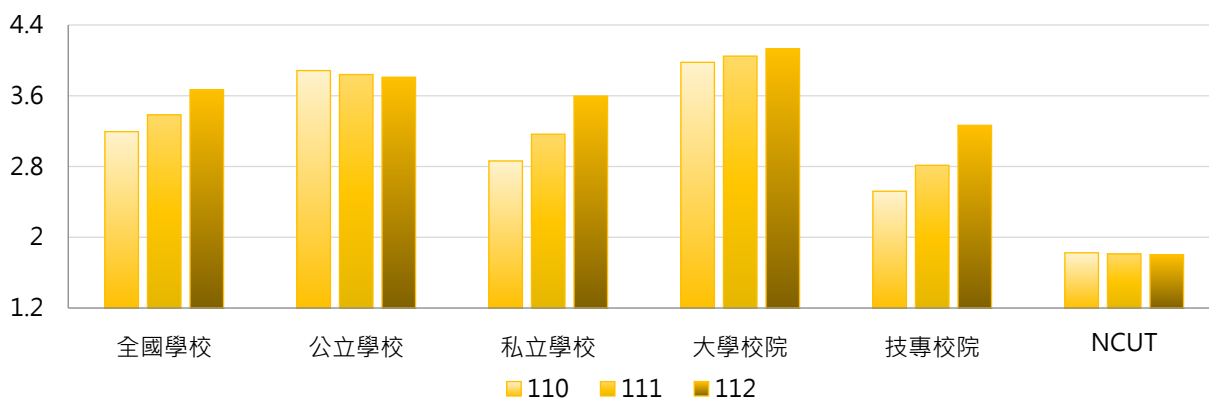

學年度	全國學校	公立大學	私立大學	公立技專	私立技專	NCUT
110	3.19	3.96	4.00	3.73	2.23	1.82
111	3.38	3.88	4.20	3.75	2.59	1.81
112	3.67	3.81	4.42	3.80	3.14	1.80

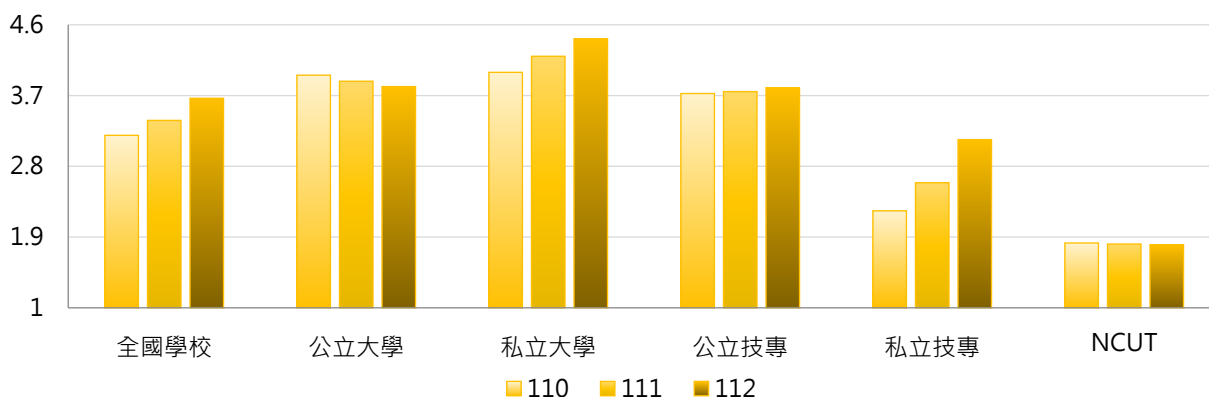

3. 110~112學年度職員工與學生數比值(每百名學生) - 不同區域學校

學年度	全國學校	北部區域	中部區域	南部區域	其他區域	NCUT
110	3.19	3.43	2.62	2.90	4.98	1.82
111	3.38	3.53	2.80	3.15	5.68	1.81
112	3.67	3.61	3.04	3.82	5.92	1.80

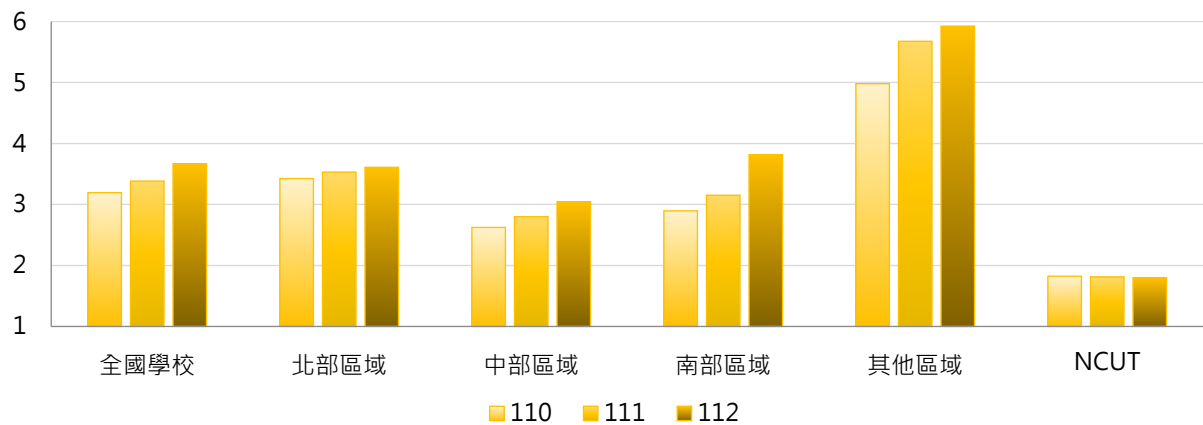

4. 110~112學年度職員工與學生數比值(每百名學生) - 排序百分位數

學年度	最小值	第25百分位數	中位數	第75百分位數	最大值	NCUT
110	1.13	2.06	2.66	3.67	14.89	1.82
111	1.11	2.24	2.79	3.79	14.79	1.81
112	1.09	2.33	2.94	3.95	17.93	1.80

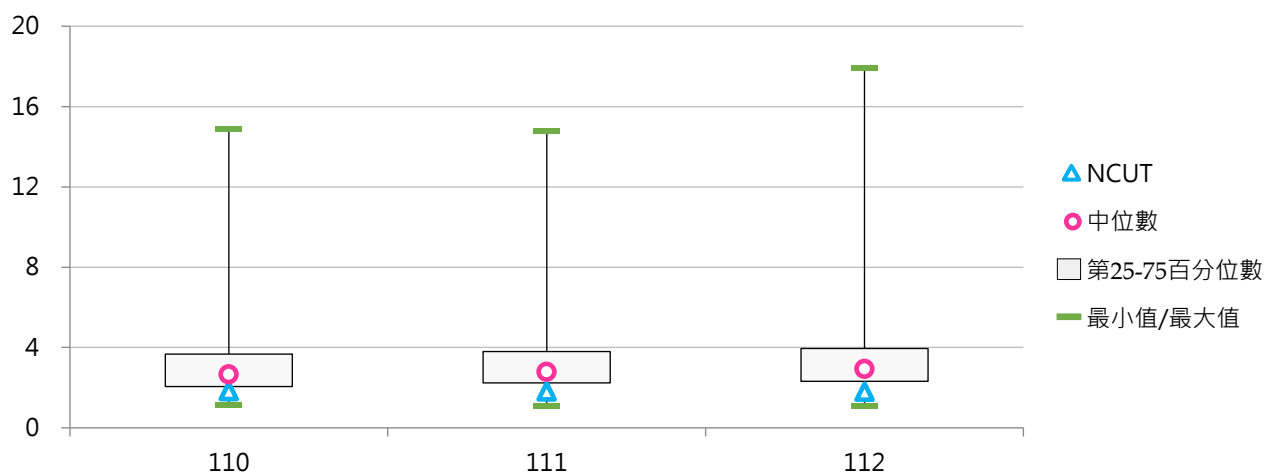

(四) 全校職員數

< 依屬性劃分為秘書、教務、學務、總務、會計、人事、圖書、體育衛生、產學合作(含育成)、國際事務交流、資訊、環境安全、教學輔助及其他 >

1. 112學年度各類型學校【全校職員數】最高前三校

公立大學		私立大學		公立技專		私立技專	
NTU	1,628	PCCU	684	NKUST	646	CSU	431
NYCU	1,043	FJU	574	NTUST	338	CYUT	268
NTNU	755	TKU	532	NTCUST	319	MUST	226

2. 110~112學年度全校職員數 - 不同類型學校

學年度	全國學校	公立學校	私立學校	大學校院	技專校院	NCUT
110	214	316	166	304	138	206
111	214	316	165	304	137	206
112	212	318	162	303	135	208

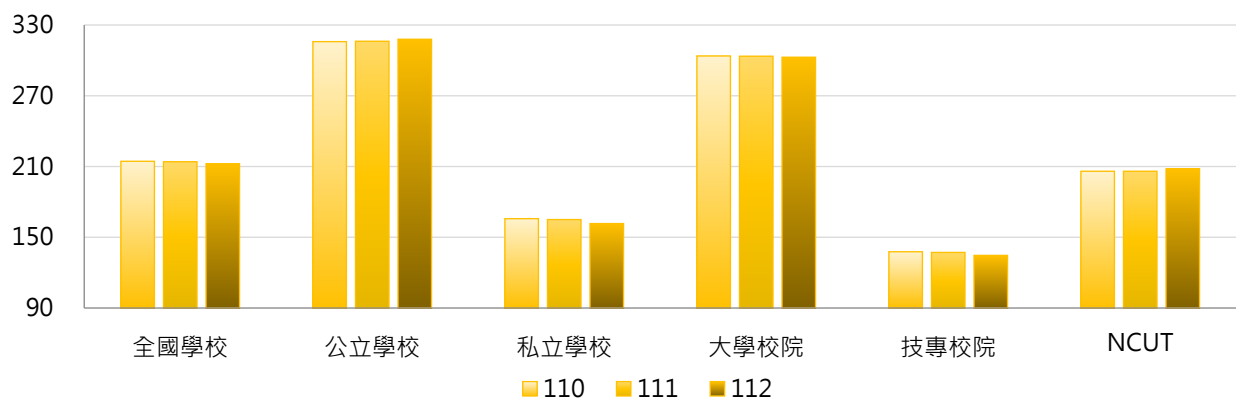

學年度	全國學校	公立大學	私立大學	公立技專	私立技專	NCUT
110	214	359	253	224	117	206
111	214	359	253	224	116	206
112	212	363	247	221	114	208

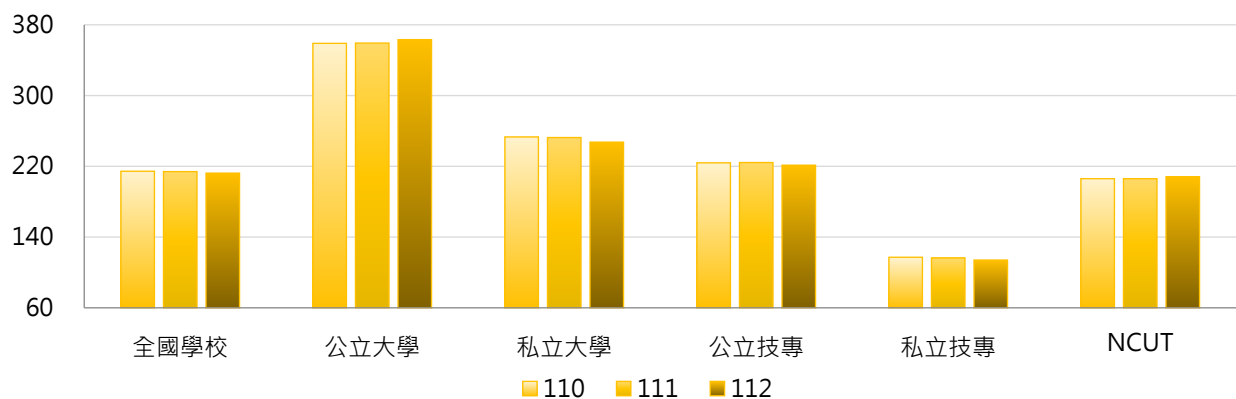

3. 110~112學年度全校職員數 - 不同區域學校

學年度	全國學校	北部區域	中部區域	南部區域	其他區域	NCUT
110	214	238	205	190	164	206
111	214	238	205	188	167	206
112	212	237	201	187	167	208

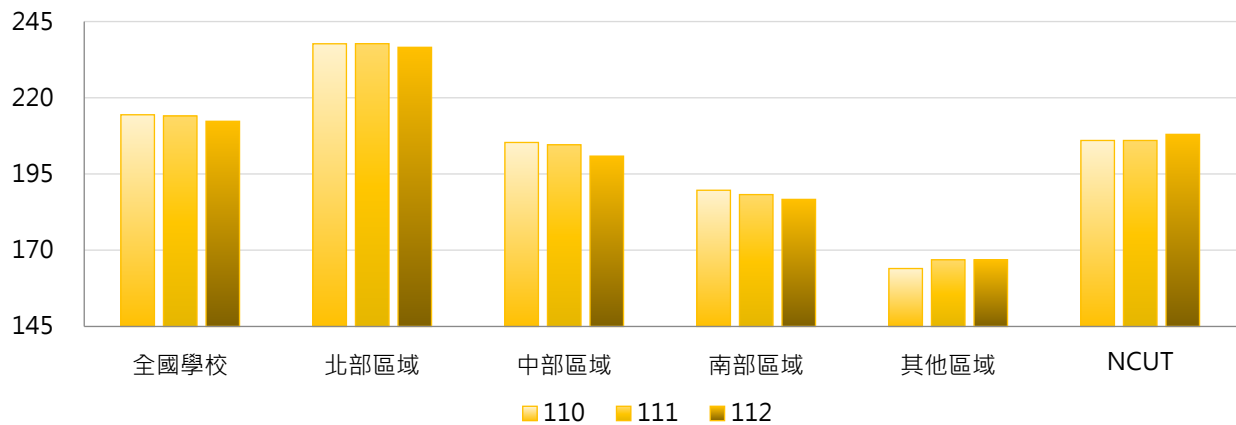

4. 110~112學年度全校職員數 - 排序百分位數

學年度	最小值	第25百分位數	中位數	第75百分位數	最大值	NCUT
110	21	99	154	263	1,619	206
111	24	96	159	271	1,608	206
112	23	91	153	266	1,628	208

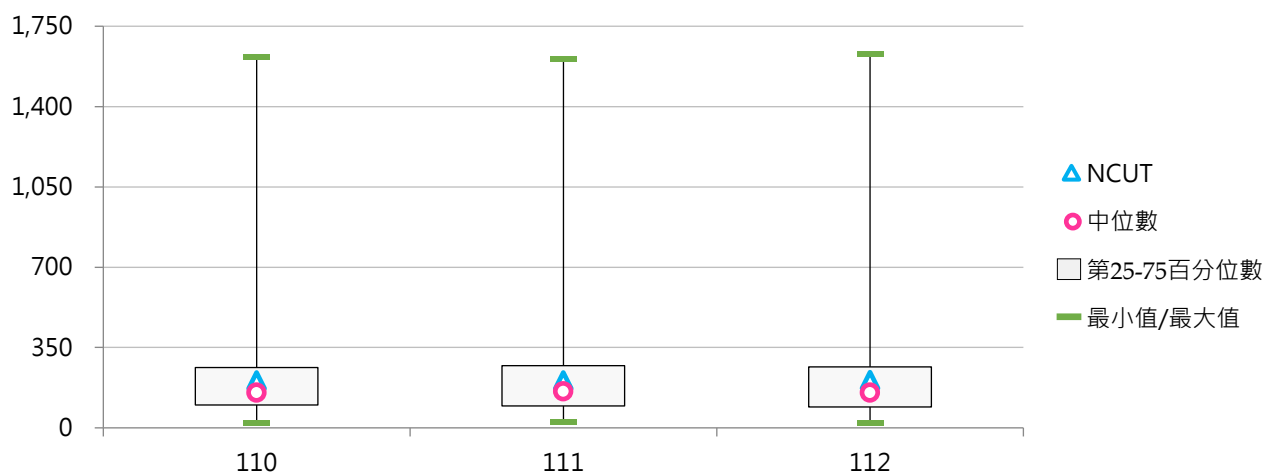



(五) 職員與專任教師數比值

< 全校職員數 / 全校專任教師數 >

1. 112學年度各類型學校【職員與專任教師數比值】最高前三校

公立大學		私立大學		公立技專		私立技專	
NTUA	1.219	DILA	2.120	NTC	1.153	MITUST	1.156
TNUA	1.047	CTBC	1.393	TCPA	1.111	CSU	1.054
NTUE	1.043	TCU	1.139	NKUHT	1.084	DAHAN	1.033

2. 110~112學年度職員與專任教師數比值 - 不同類型學校

學年度	全國學校	公立學校	私立學校	大學校院	技專校院	NCUT
110	0.706	0.786	0.667	0.776	0.645	0.656
111	0.729	0.785	0.702	0.794	0.673	0.602
112	0.734	0.778	0.713	0.803	0.675	0.615

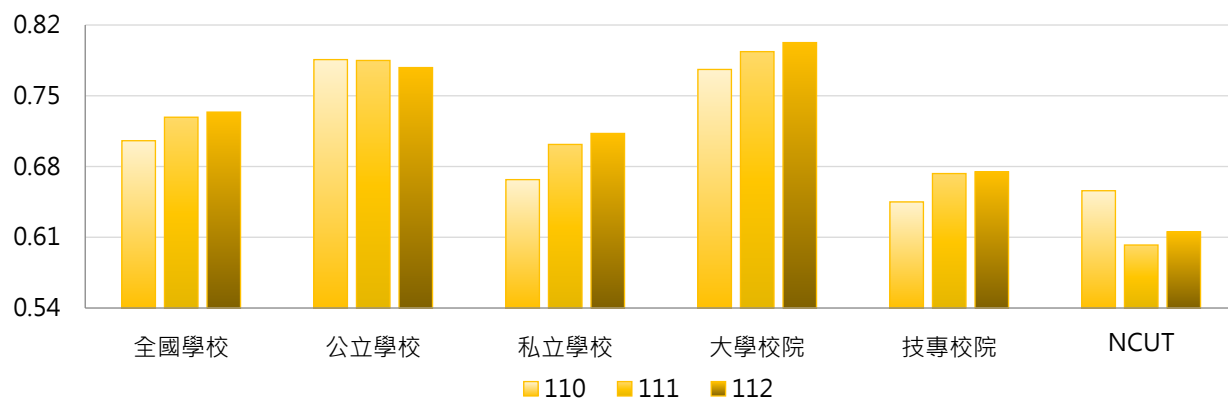

學年度	全國學校	公立大學	私立大學	公立技專	私立技專	NCUT
110	0.706	0.784	0.768	0.789	0.611	0.656
111	0.729	0.792	0.796	0.771	0.650	0.602
112	0.734	0.796	0.809	0.739	0.659	0.615

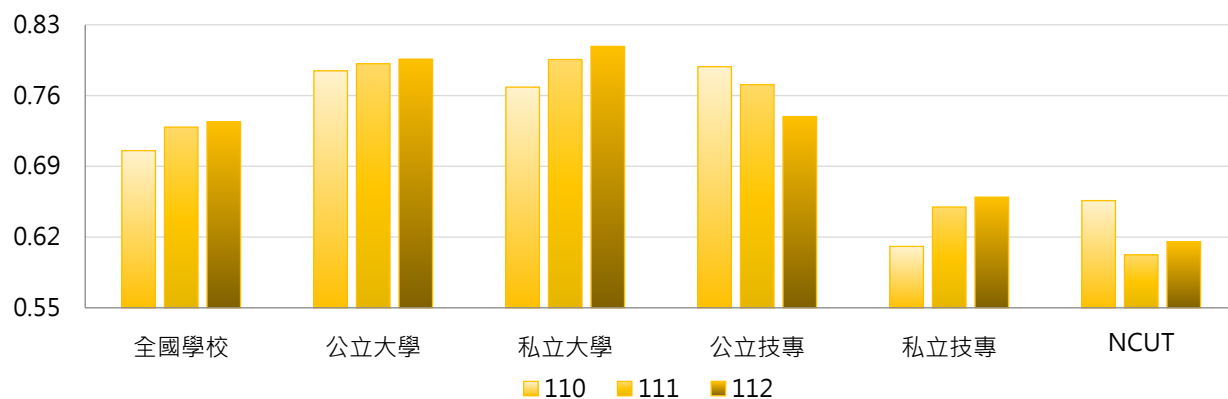

3. 110~112學年度職員與專任教師數比值 - 不同區域學校

學年度	全國學校	北部區域	中部區域	南部區域	其他區域	NCUT
110	0.706	0.736	0.666	0.644	0.921	0.656
111	0.729	0.758	0.682	0.672	0.961	0.602
112	0.734	0.760	0.683	0.687	0.951	0.615

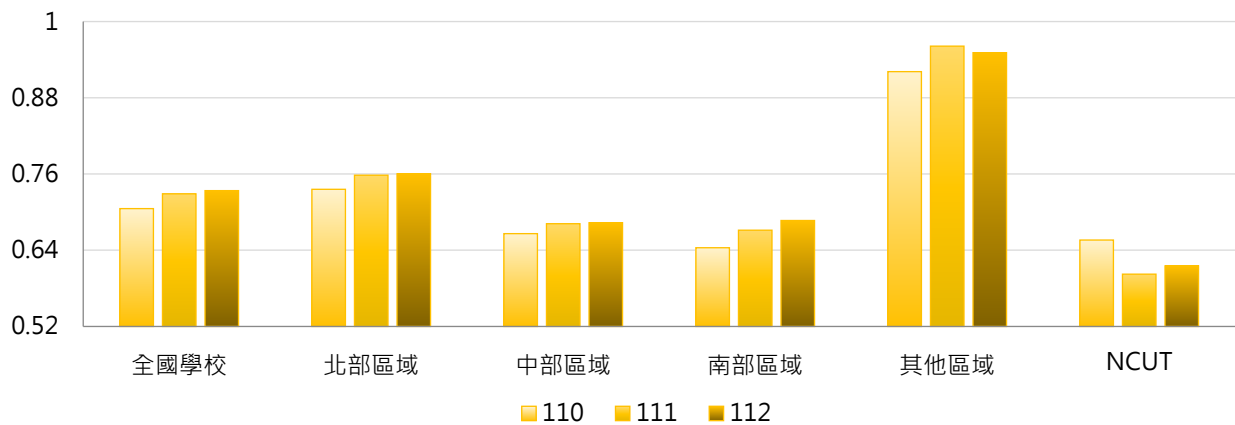

4. 110~112學年度職員與專任教師數比值 - 排序百分位數

學年度	最小值	第25百分位數	中位數	第75百分位數	最大值	NCUT
110	0.331	0.581	0.680	0.799	1.960	0.656
111	0.333	0.597	0.690	0.808	2.273	0.602
112	0.324	0.615	0.702	0.835	2.120	0.615

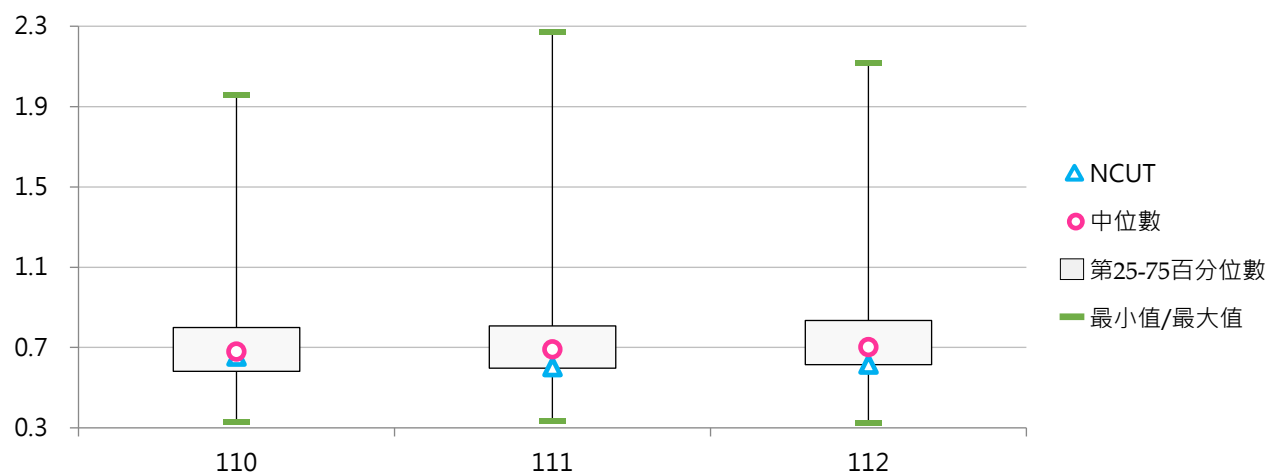



(六) 職員與學生數比值(每百名學生)

< [全校職員數 / 全校在學學生數] × 100 >

1. 112學年度各類型學校【職員與學生數比值(每百名學生)】最高前三校

公立大學		私立大學		公立技專		私立技專	
TNNUA	6.17	DILA	14.60	NTC	9.91	TTC	15.86
TNUA	5.51	MMC	10.08	TCPA	7.98	TF	13.33
NYCU	4.87	TCU	9.56	NKUHT	3.90	TWU	7.17

2. 110~112學年度職員與學生數比值(每百名學生) - 不同類型學校

學年度	全國學校	公立學校	私立學校	大學校院	技專校院	NCUT
110	2.96	3.50	2.70	3.69	2.33	1.66
111	3.15	3.49	2.98	3.77	2.61	1.66
112	3.40	3.48	3.37	3.87	3.00	1.65

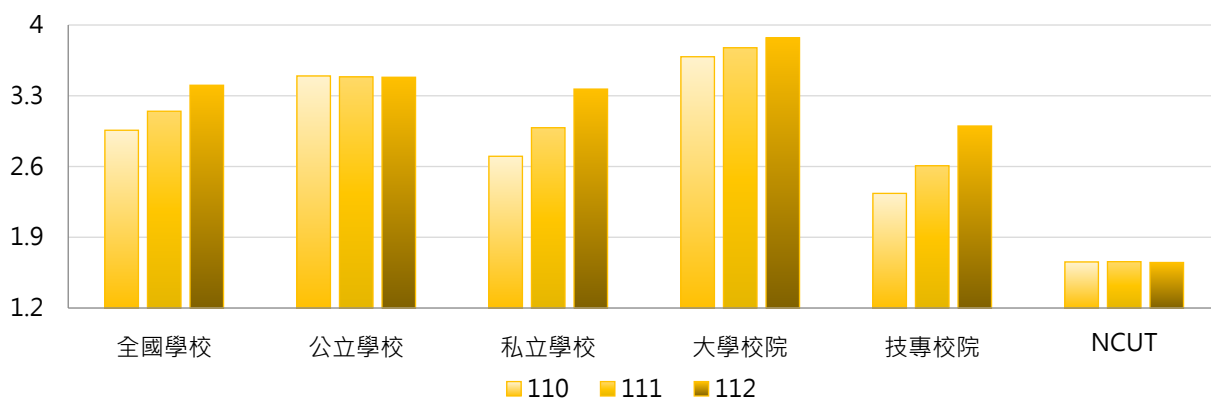

學年度	全國學校	公立大學	私立大學	公立技專	私立技專	NCUT
110	2.96	3.57	3.79	3.33	2.10	1.66
111	3.15	3.54	3.99	3.37	2.43	1.66
112	3.40	3.51	4.21	3.43	2.90	1.65

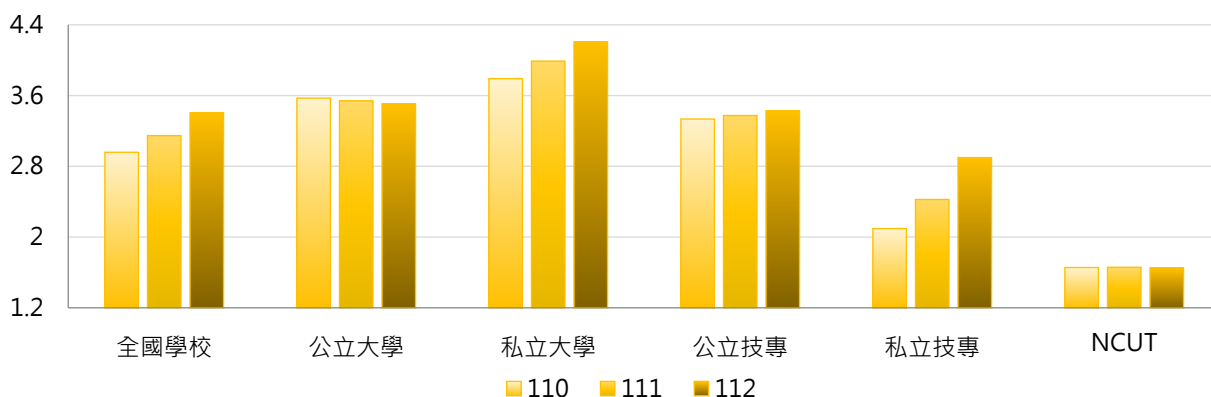

3. 110~112學年度職員與學生數比值(每百名學生) - 不同區域學校

學年度	全國學校	北部區域	中部區域	南部區域	其他區域	NCUT
110	2.96	3.18	2.44	2.63	4.76	1.66
111	3.15	3.30	2.60	2.88	5.44	1.66
112	3.40	3.37	2.83	3.48	5.68	1.65

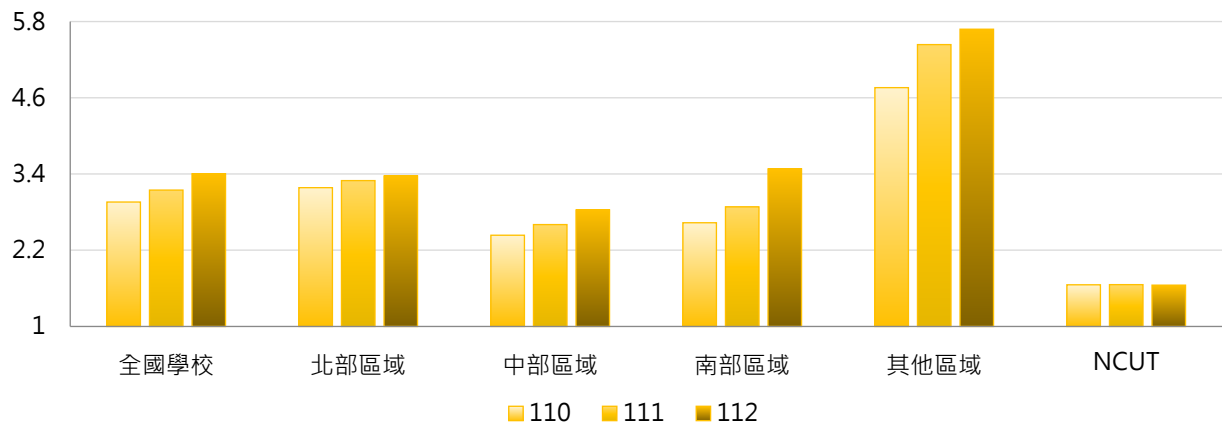

4. 110~112學年度職員與學生數比值(每百名學生) - 排序百分位數

學年度	最小值	第25百分位數	中位數	第75百分位數	最大值	NCUT
110	1.02	1.92	2.50	3.25	14.89	1.66
111	1.00	2.05	2.65	3.63	14.79	1.66
112	1.01	2.15	2.80	3.76	15.86	1.65

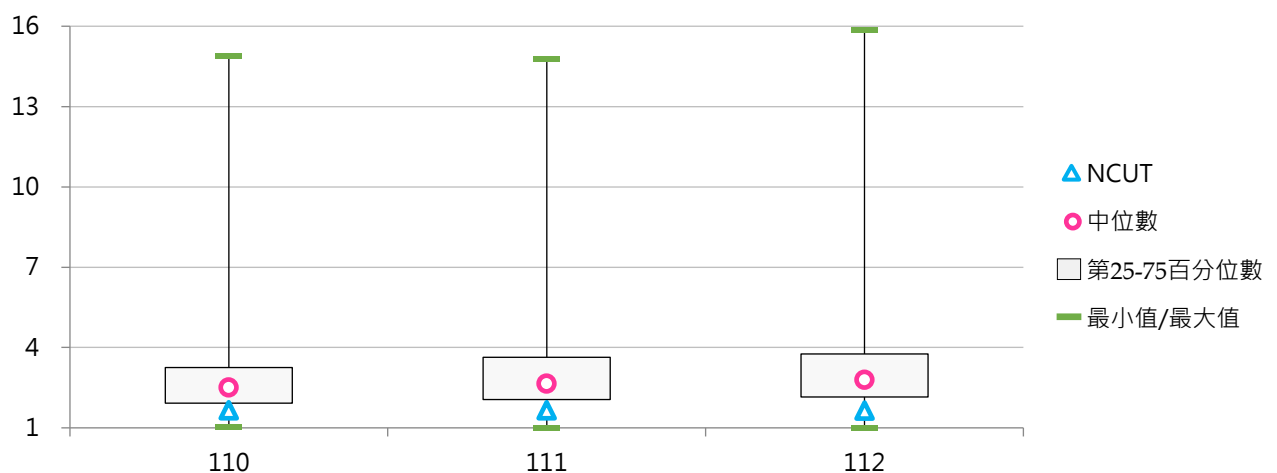



二、職員分布

(一) 秘書人員數

< 包括專任(職)人員、正式約聘僱人員(一年一聘屬按年常川雇用者)、國立大學校務基金聘任之工作人員 >

1. 112學年度各類型學校【秘書人員數】最高前三校

公立大學		私立大學		公立技專		私立技專	
NTU	46	FJU	197	NKUST	18	FY	21
NYCU	38	USC	51	NTUST	15	TMUST	19
NTNU	36	CGU	50	NTUT	14	CYUT	15

2. 110~112學年度秘書人員數 - 不同類型學校

學年度	全國學校	公立學校	私立學校	大學校院	技專校院	NCUT
110	10.45	12.26	9.58	16.19	5.51	5
111	10.44	12.40	9.50	16.39	5.33	4
112	10.67	12.91	9.59	16.96	5.27	6

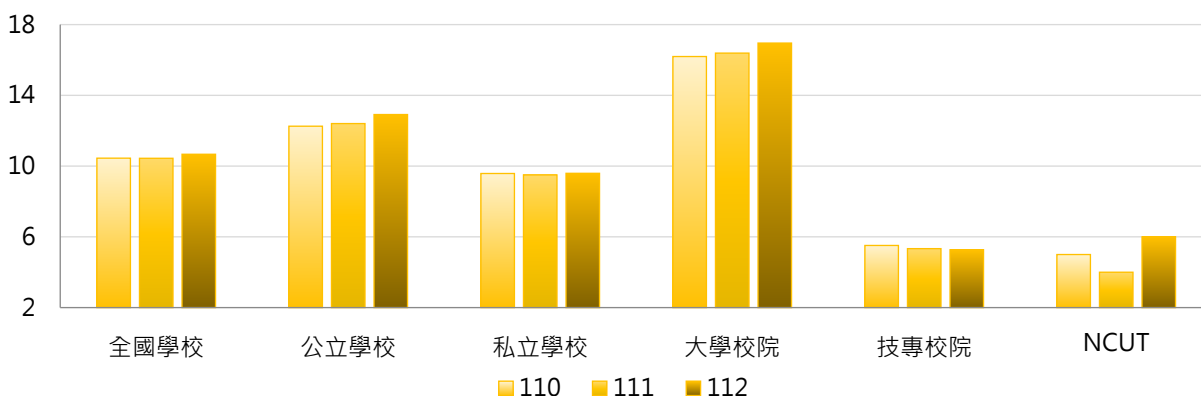

學年度	全國學校	公立大學	私立大學	公立技專	私立技專	NCUT
110	10.45	14.66	17.60	7.13	5.13	5
111	10.44	14.66	17.97	7.60	4.79	4
112	10.67	15.41	18.37	7.60	4.71	6

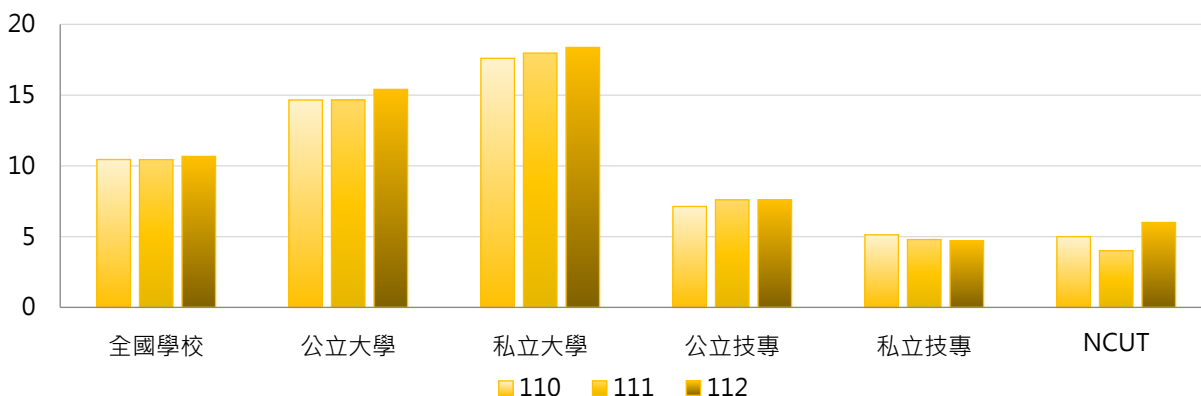

3. 110~112學年度秘書人員數 - 不同區域學校

學年度	全國學校	北部區域	中部區域	南部區域	其他區域	NCUT
110	10.45	12.67	9.45	8.08	6.29	5
111	10.44	12.71	9.38	7.95	6.71	4
112	10.67	12.90	9.59	8.33	6.57	6

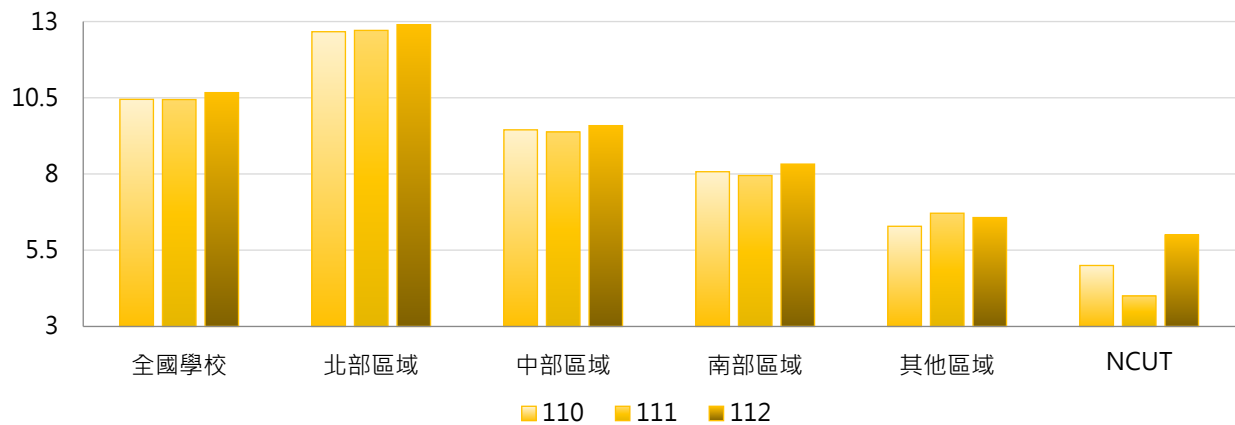

4. 110~112學年度秘書人員數 - 排序百分位數

學年度	最小值	第25百分位數	中位數	第75百分位數	最大值	NCUT
110	1	3	6	10	198	5
111	0	4	6	11	199	4
112	0	3	6	11	197	6

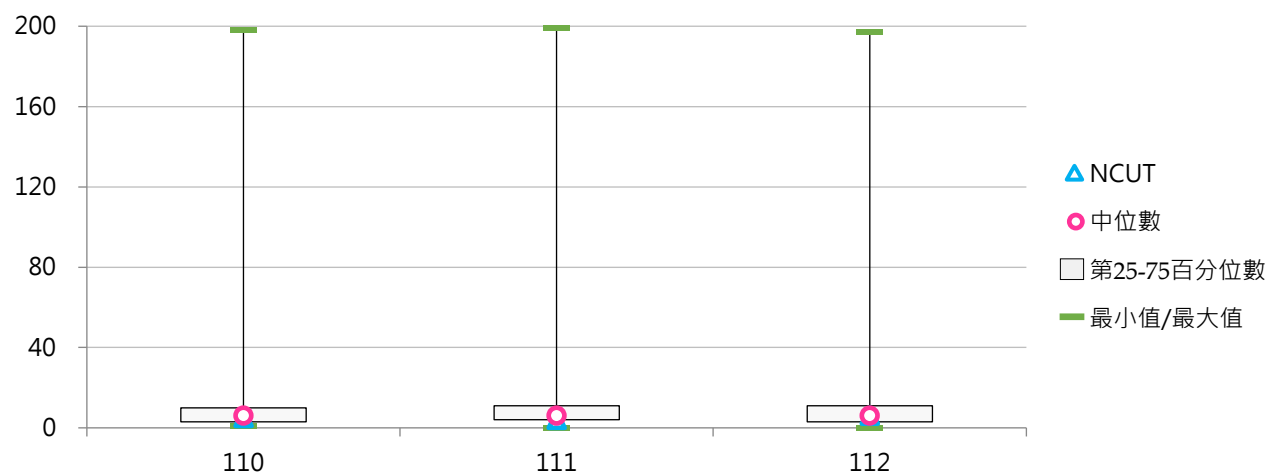



(二) 秘書人員占比

< 秘書人員數 / 全校職員數 >

1. 112學年度各類型學校【秘書人員占比】最高前三校

公立大學		私立大學		公立技專		私立技專	
NQU	9.48%	FJU	34.32%	TCPA	7.50%	TMUST	16.81%
NUTN	8.27%	CSMU	25.58%	NKUHT	7.14%	SJU	16.67%
NSYSU	8.23%	USC	19.17%	NTIN	4.84%	TTC	13.04%

2. 110~112學年度秘書人員占比 - 不同類型學校

學年度	全國學校	公立學校	私立學校	大學校院	技專校院	NCUT
110	4.91%	4.13%	5.28%	5.51%	4.39%	2.43%
111	4.87%	4.29%	5.14%	5.65%	4.20%	1.94%
112	4.96%	4.37%	5.24%	5.70%	4.32%	2.88%

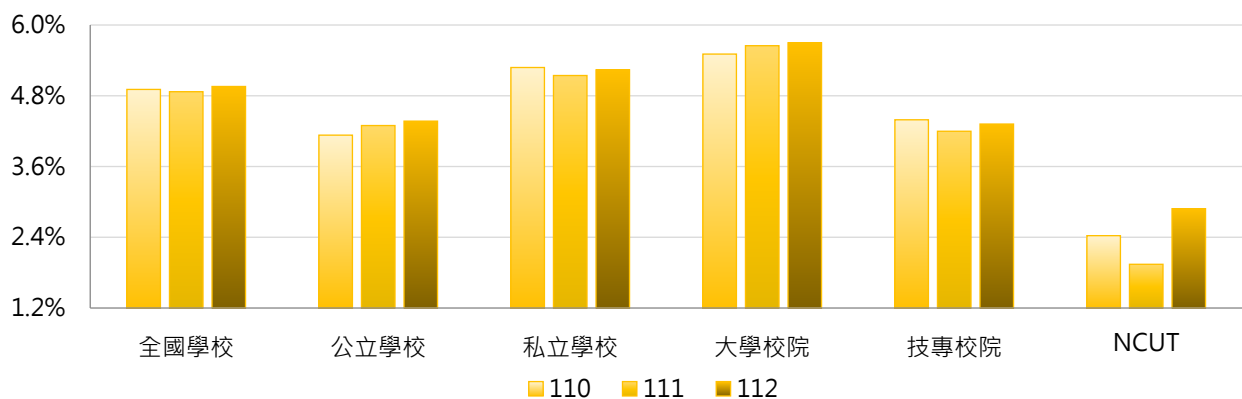

學年度	全國學校	公立大學	私立大學	公立技專	私立技專	NCUT
110	4.91%	4.42%	6.50%	3.52%	4.60%	2.43%
111	4.87%	4.45%	6.75%	3.97%	4.25%	1.94%
112	4.96%	4.61%	6.70%	3.86%	4.43%	2.88%

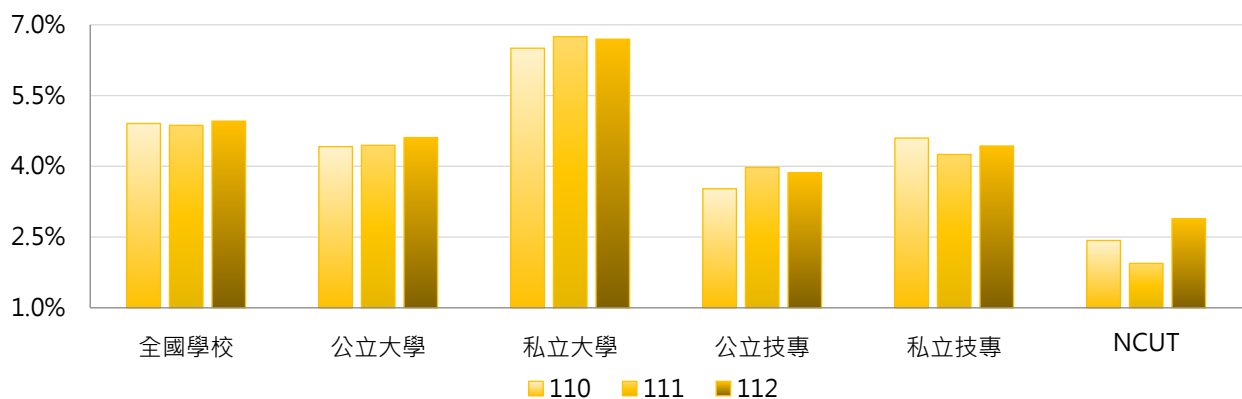

3. 110~112學年度秘書人員占比 - 不同區域學校

學年度	全國學校	北部區域	中部區域	南部區域	其他區域	NCUT
110	4.91%	5.04%	4.89%	4.80%	4.28%	2.43%
111	4.87%	5.12%	4.83%	4.46%	4.88%	1.94%
112	4.96%	5.16%	4.97%	4.67%	4.54%	2.88%

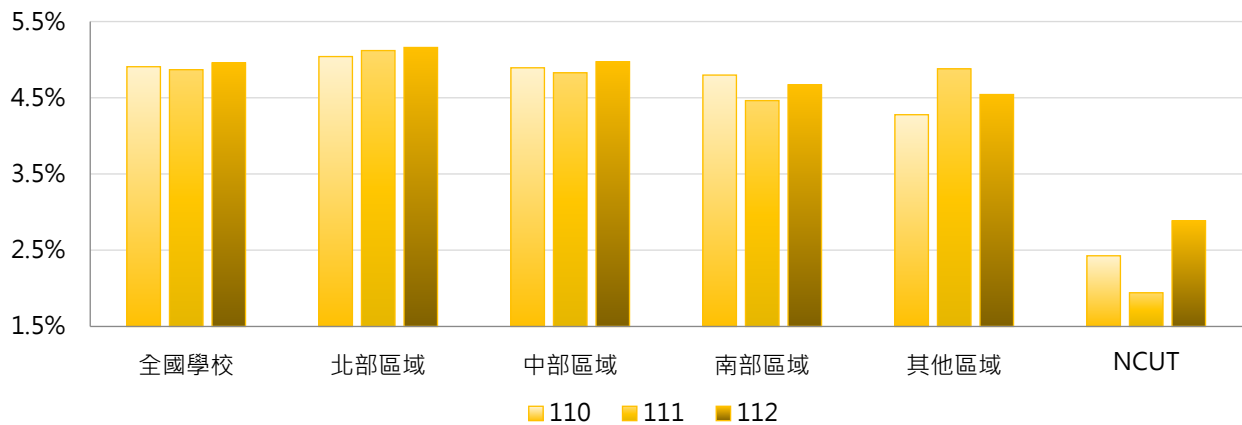

4. 110~112學年度秘書人員占比 - 排序百分位數

學年度	最小值	第25百分位數	中位數	第75百分位數	最大值	NCUT
110	1.11%	2.75%	4.10%	5.35%	33.90%	2.43%
111	0.00%	2.83%	4.17%	5.38%	34.31%	1.94%
112	0.00%	2.75%	4.04%	5.59%	34.32%	2.88%

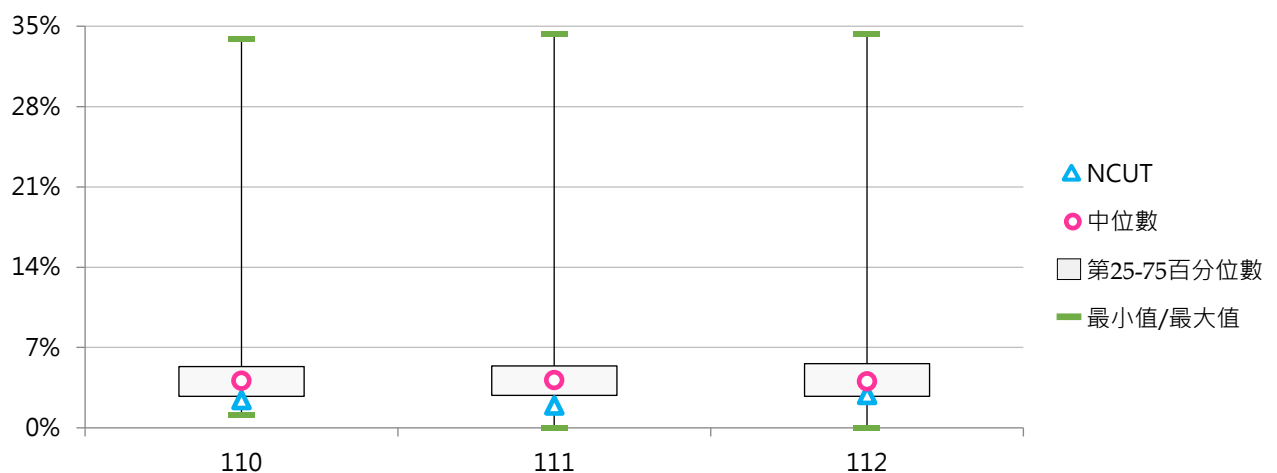



(三) 教務人員數

< 包括專任(職)人員、正式約聘僱人員(一年一聘屬按年常川雇用者)、國立大學校務基金聘任之工作人員 >

1. 112學年度各類型學校【教務人員數】最高前三校

公立大學		私立大學		公立技專		私立技專	
NTU	90	TKU	41	NTCUST	49	CSU	28
NYCU	61	MCU	41	NKUST	46	CYUT	23
NTNU	49	PCCU	37	NTUST	27	MUST	22
						STUST	22

2. 110~112學年度教務人員數 - 不同類型學校

學年度	全國學校	公立學校	私立學校	大專校院	技專校院	NCUT
110	16.74	22.81	13.83	20.94	13.13	19
111	16.53	22.55	13.64	20.73	12.92	18
112	16.03	22.66	12.85	20.58	12.12	20

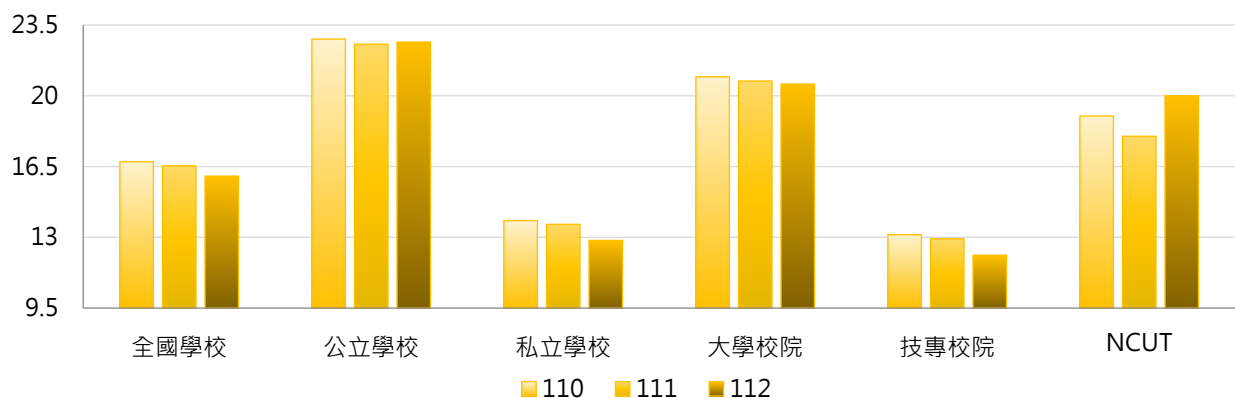

學年度	全國學校	公立大學	私立大學	公立技專	私立技專	NCUT
110	16.74	23.97	18.17	20.33	11.41	19
111	16.53	24.00	17.74	19.47	11.37	18
112	16.03	24.41	17.09	18.93	10.49	20

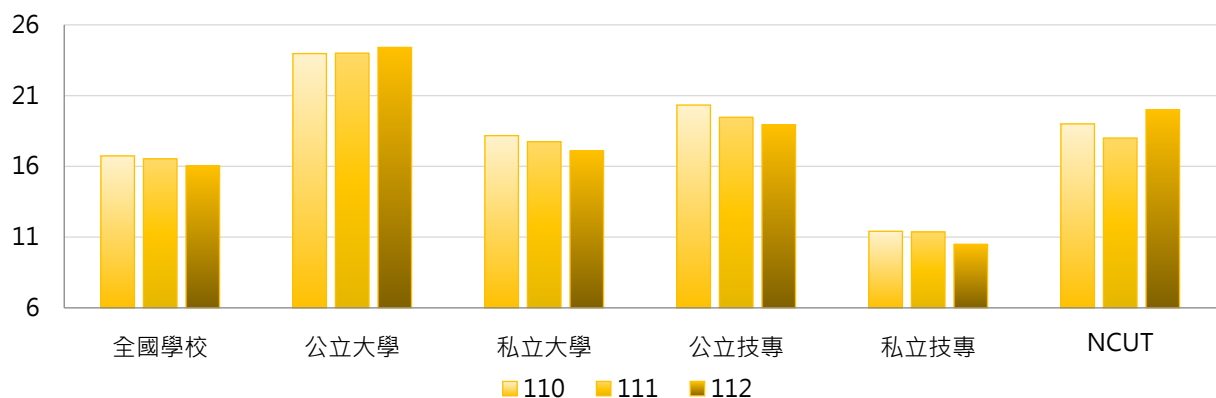



3. 110~112學年度教務人員數 - 不同區域學校

學年度	全國學校	北部區域	中部區域	南部區域	其他區域	NCUT
110	16.74	17.83	17.41	15.58	9.86	19
111	16.53	17.51	17.55	15.25	10.00	18
112	16.03	17.14	16.79	14.55	10.29	20

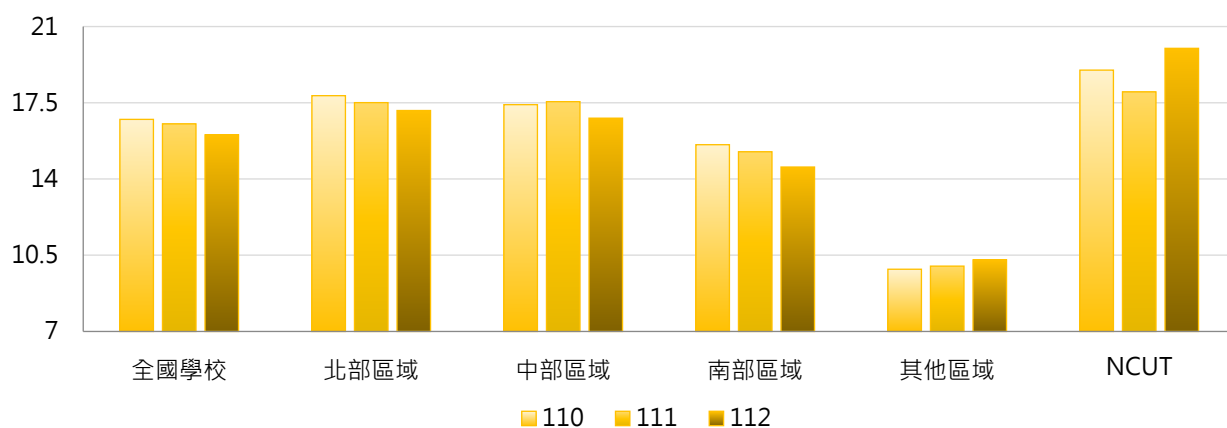

4. 110~112學年度教務人員數 - 排序百分位數

學年度	最小值	第25百分位數	中位數	第75百分位數	最大值	NCUT
110	1	9	13	20	85	19
111	1	8	13	20	87	18
112	1	8	13	20	90	20

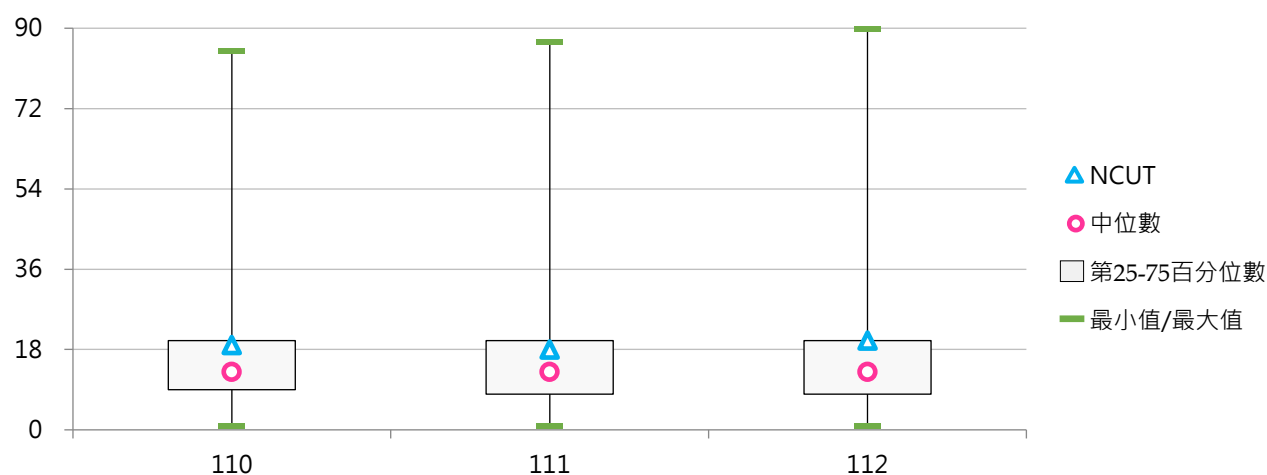

(四) 教務人員占比

< 教務人員數 / 全校職員數 >

1. 112學年度各類型學校【教務人員占比】最高前三校

公立大學		私立大學		公立技專		私立技專	
NUTN	12.78%	UKN	11.84%	NTUB	18.37%	TF	15.22%
NUU	12.50%	SHU	11.21%	NTCUST	15.36%	TZUHUI	14.63%
NIU	10.56%	DYU	11.11%	TCPA	15.00%	DYHU	14.29%

2. 110~112學年度教務人員占比 - 不同類型學校

學年度	全國學校	公立學校	私立學校	大學校院	技專校院	NCUT
110	8.89%	8.04%	9.30%	7.32%	10.24%	9.22%
111	8.77%	8.03%	9.12%	7.21%	10.10%	8.74%
112	8.49%	8.05%	8.70%	7.08%	9.70%	9.62%

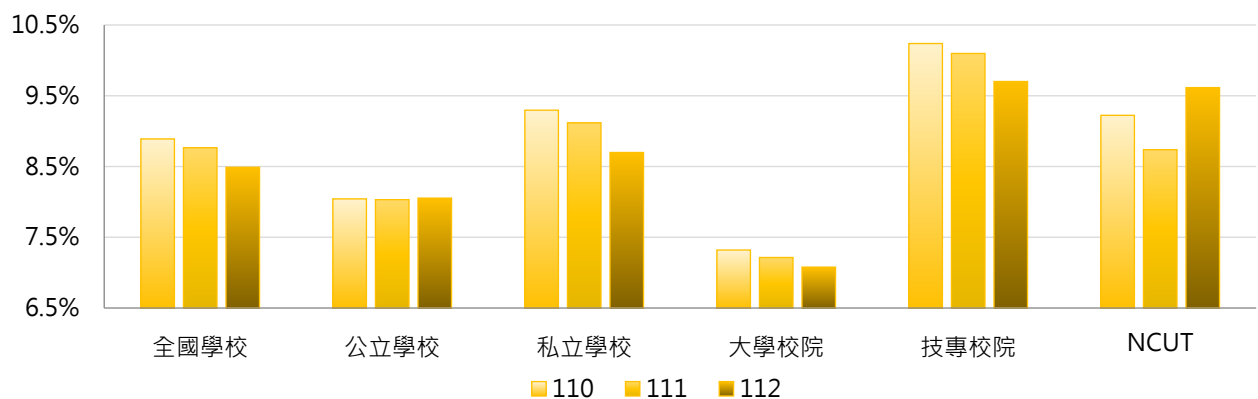

學年度	全國學校	公立大學	私立大學	公立技專	私立技專	NCUT
110	8.89%	7.34%	7.30%	9.54%	10.40%	9.22%
111	8.77%	7.42%	7.02%	9.33%	10.28%	8.74%
112	8.49%	7.41%	6.78%	9.43%	9.77%	9.62%

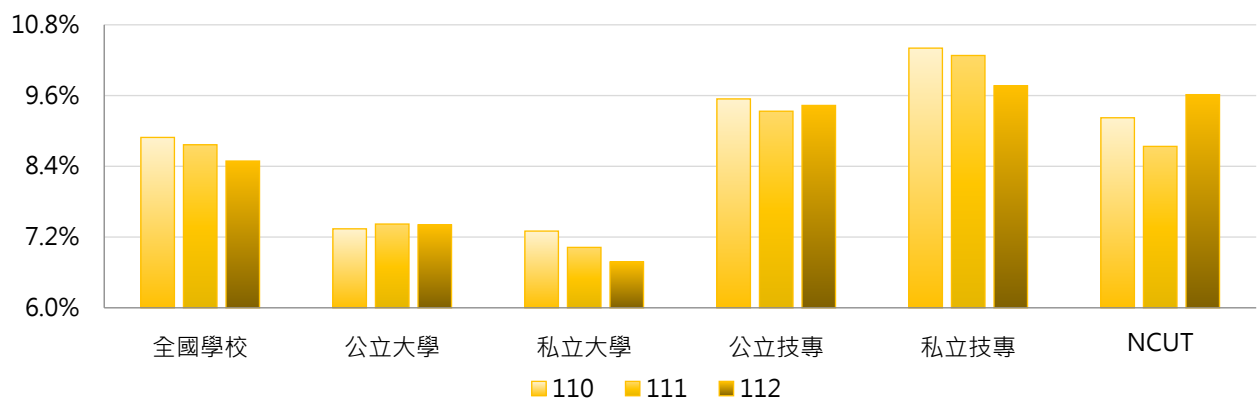

3. 110~112學年度教務人員占比 - 不同區域學校

學年度	全國學校	北部區域	中部區域	南部區域	其他區域	NCUT
110	8.89%	8.89%	8.92%	9.18%	7.14%	9.22%
111	8.77%	8.57%	9.06%	9.21%	6.96%	8.74%
112	8.49%	8.32%	8.61%	8.92%	7.18%	9.62%

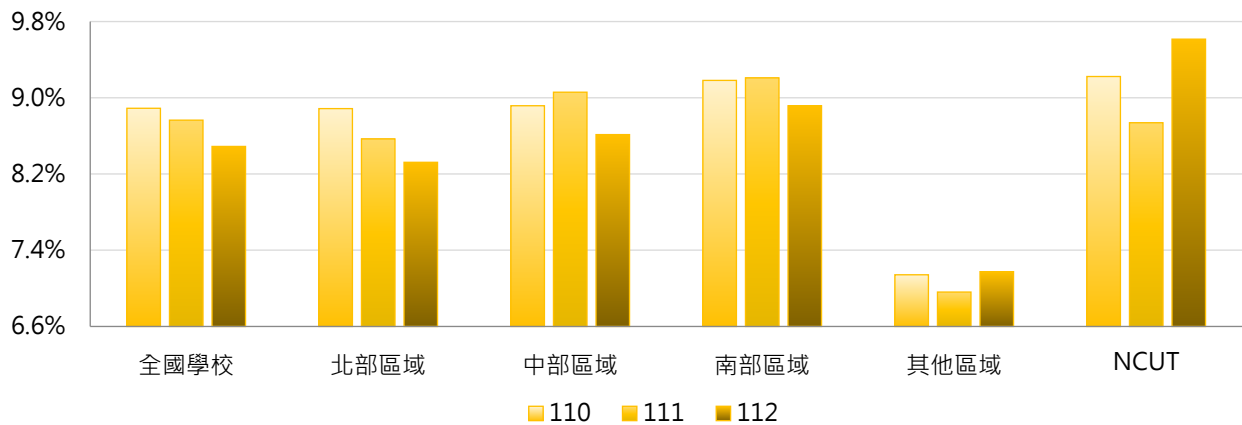

4. 110~112學年度教務人員占比 - 排序百分位數

學年度	最小值	第25百分位數	中位數	第75百分位數	最大值	NCUT
110	0.59%	6.77%	8.43%	10.47%	26.32%	9.22%
111	0.60%	6.67%	8.33%	10.67%	23.21%	8.74%
112	0.60%	6.47%	8.33%	10.19%	18.37%	9.62%

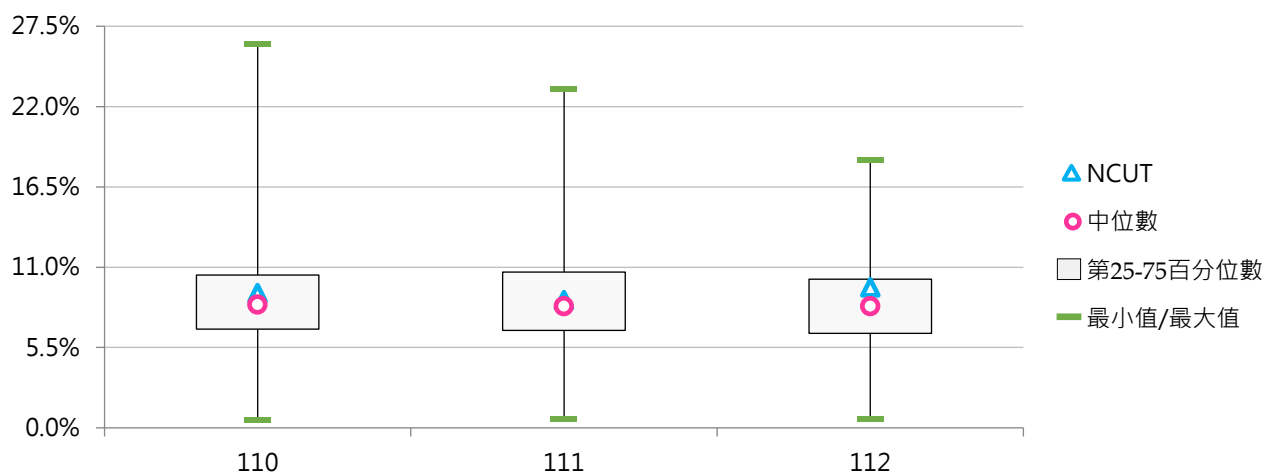



(五) 學務人員數

< 包括專任(職)人員、正式約聘僱人員(一年一聘屬按年常川雇用者)、國立大學校務基金聘任之工作人員 >

1. 112學年度各類型學校【學務人員數】最高前三校

公立大學		私立大學		公立技專		私立技專	
NTU	120	TKU	65	NKUST	89	CSU	73
NYCU	108	PCCU	63	NTUT	39	STU	50
NCCU	84	SCU	59	NTCUST	38	CYUT	46
		MCU	59				
		FJU	59				

2. 110~112學年度學務人員數 - 不同類型學校

學年度	全國學校	公立學校	私立學校	大學校院	技專校院	NCUT
110	28.68	32.28	26.96	34.00	24.12	12
111	29.27	32.53	27.70	34.78	24.54	10
112	29.46	33.02	27.74	35.42	24.33	9

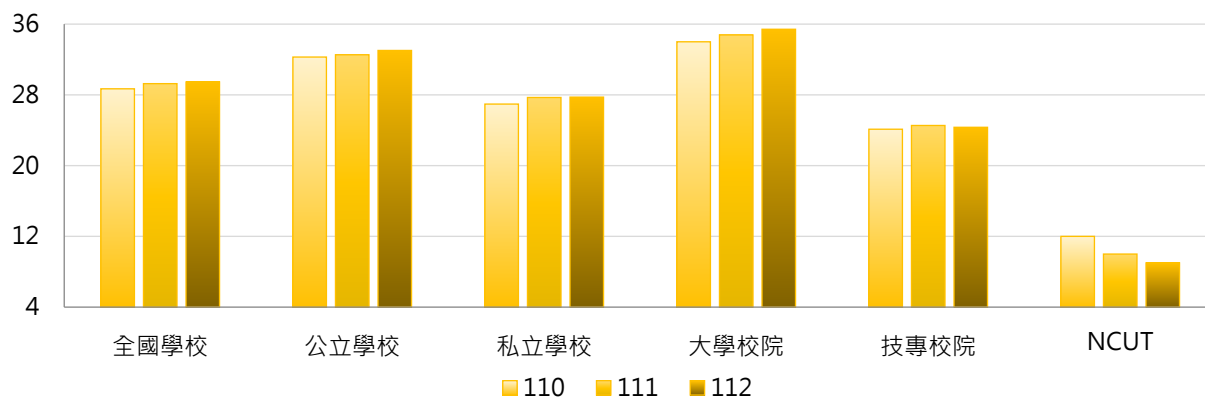

學年度	全國學校	公立大學	私立大學	公立技專	私立技專	NCUT
110	28.68	36.19	32.00	23.93	24.16	12
111	29.27	36.69	33.03	23.67	24.75	10
112	29.46	37.94	33.11	22.53	24.76	9

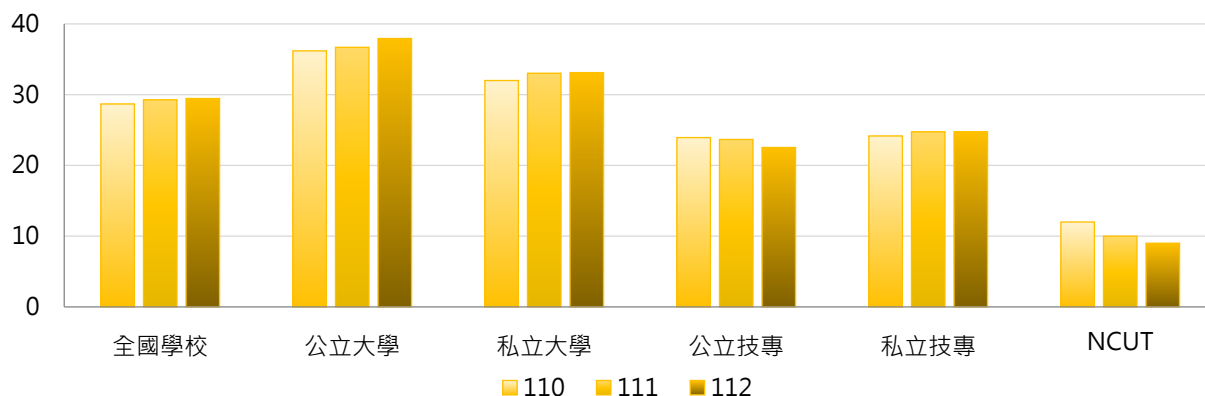



3. 110~112學年度學務人員數 - 不同區域學校

學年度	全國學校	北部區域	中部區域	南部區域	其他區域	NCUT
110	28.68	29.99	28.14	27.83	23.00	12
111	29.27	30.99	28.55	27.55	25.14	10
112	29.46	31.10	28.72	28.00	24.57	9

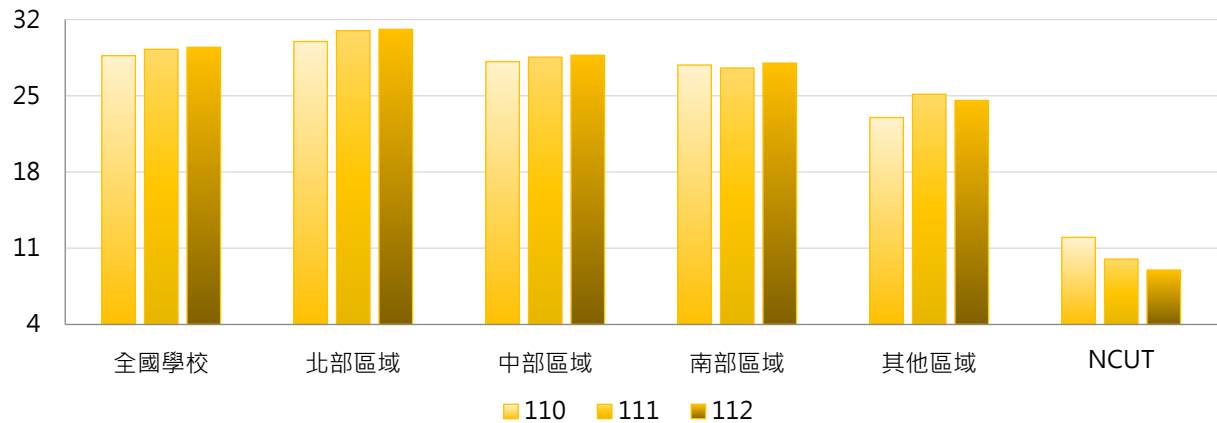

4. 110~112學年度學務人員數 - 排序百分位數

學年度	最小值	第25百分位數	中位數	第75百分位數	最大值	NCUT
110	1	16	24	37	108	12
111	2	16	24	38	109	10
112	2	16	24	38	120	9

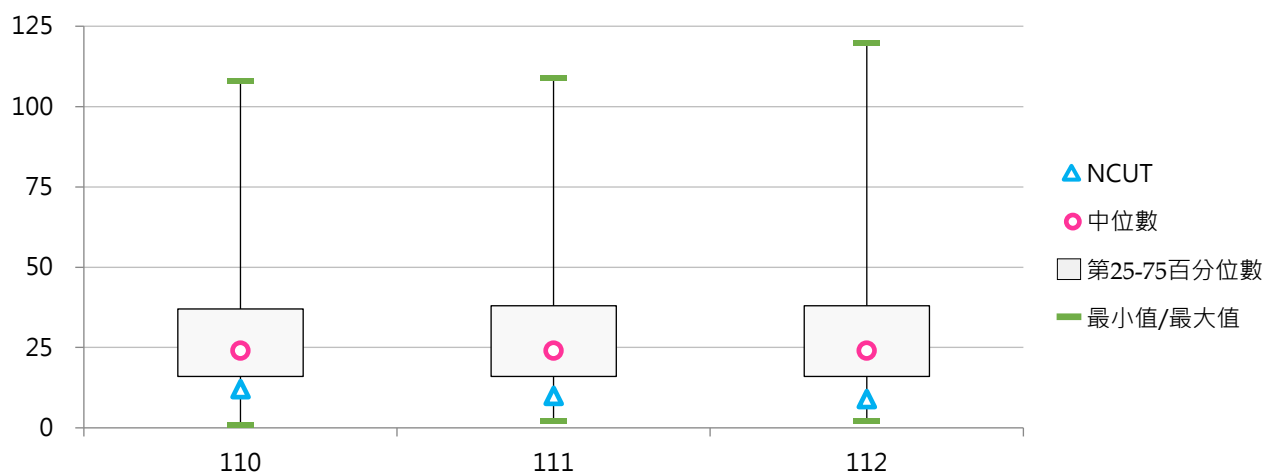



(六) 學務人員占比

< 學務人員數 / 全校職員數 >

1. 112學年度各類型學校【學務人員占比】最高前三校

公立大學		私立大學		公立技專		私立技專	
NTSU	15.38%	UKN	30.26%	NTC	22.06%	TZUHUI	43.90%
NCYU	14.73%	ASIA	25.00%	NTUB	19.39%	MITUST	43.24%
NUU	14.47%	KNU	22.07%	NTIN	16.13%	CTCN	40.32%

2. 110~112學年度學務人員占比 - 不同類型學校

學年度	全國學校	公立學校	私立學校	大學校院	技專校院	NCUT
110	16.60%	11.16%	19.20%	12.79%	19.87%	5.83%
111	17.00%	10.82%	19.96%	12.84%	20.57%	4.85%
112	17.46%	11.06%	20.52%	13.27%	21.05%	4.33%

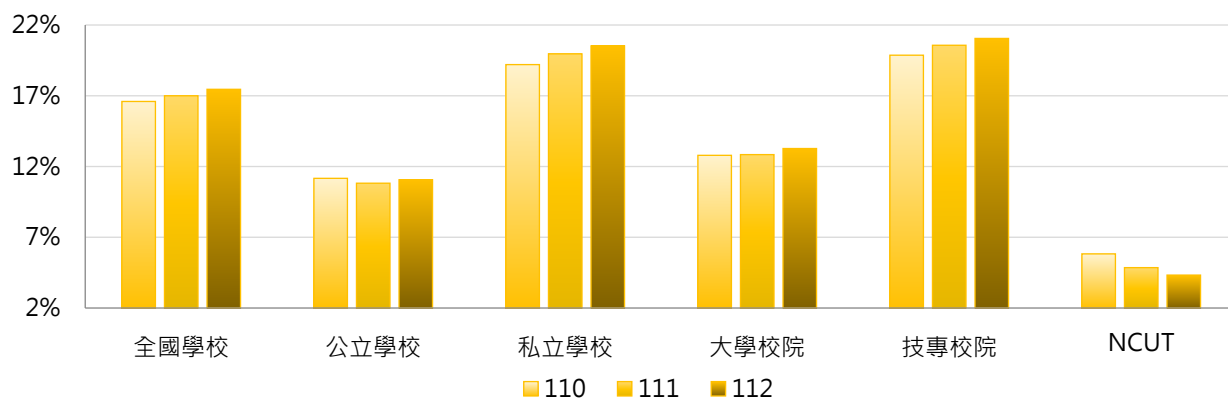

學年度	全國學校	公立大學	私立大學	公立技專	私立技專	NCUT
110	16.60%	10.88%	14.54%	11.78%	21.79%	5.83%
111	17.00%	10.85%	14.66%	10.76%	22.90%	4.85%
112	17.46%	11.16%	15.20%	10.85%	23.48%	4.33%

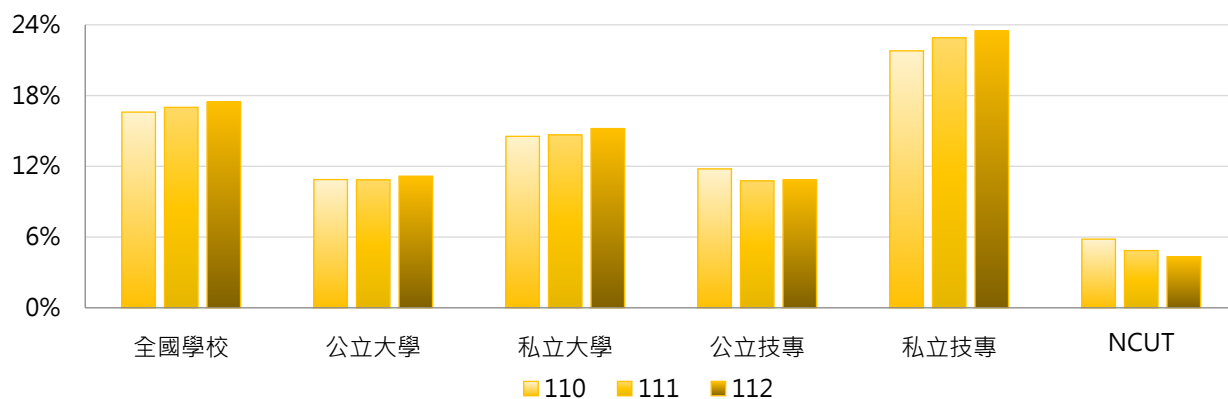

3. 110~112學年度學務人員占比 - 不同區域學校

學年度	全國學校	北部區域	中部區域	南部區域	其他區域	NCUT
110	16.60%	17.03%	15.03%	16.69%	18.32%	5.83%
111	17.00%	17.23%	15.46%	17.30%	19.38%	4.85%
112	17.46%	17.48%	16.03%	18.18%	18.97%	4.33%

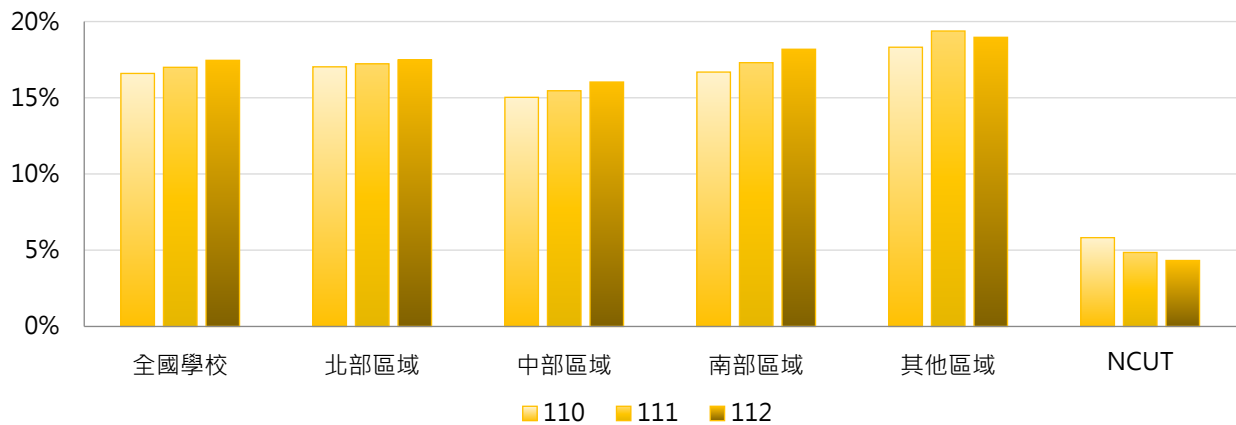

4. 110~112學年度學務人員占比 - 排序百分位數

學年度	最小值	第25百分位數	中位數	第75百分位數	最大值	NCUT
110	1.66%	11.16%	14.72%	22.00%	40.00%	5.83%
111	1.20%	11.30%	14.45%	22.47%	42.86%	4.85%
112	1.72%	11.11%	15.38%	23.26%	43.90%	4.33%

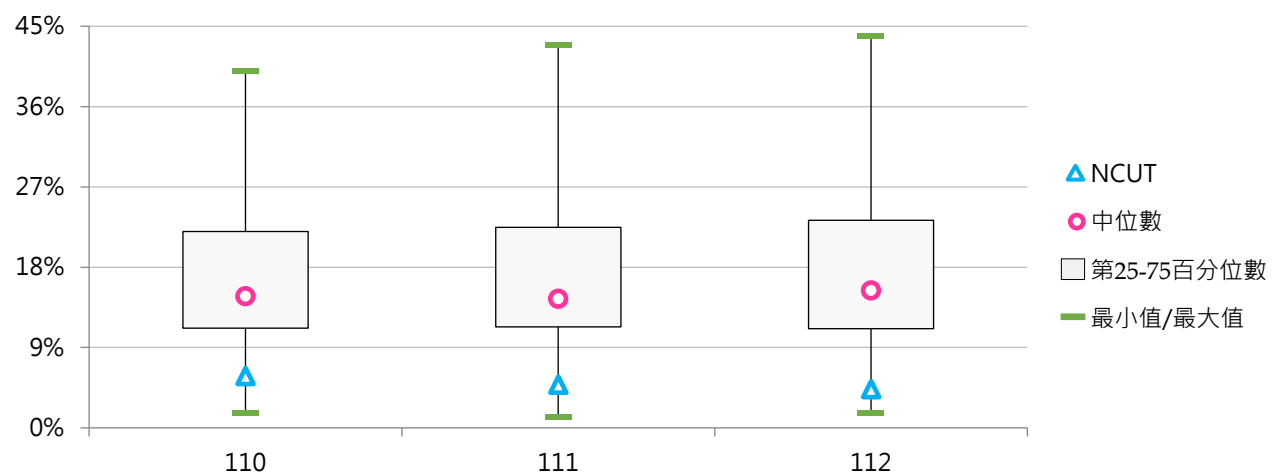



(七) 總務人員數

< 包括專任(職)人員、正式約聘僱人員(一年一聘屬按年常川雇用者)、國立大學校務基金聘任之工作人員 >

1. 112學年度各類型學校【總務人員數】最高前三校

公立大學		私立大學		公立技專		私立技專	
NTU	175	PCCU	118	NKUST	75	CSU	45
NYCU	144	ISU	80	NTUST	51	STU	27
NTNU	101	THU	40	NTCUST	50	FY	26
		CGU	40			KSU	26

2. 110~112學年度總務人員數 - 不同類型學校

學年度	全國學校	公立學校	私立學校	大學校院	技專校院	NCUT
110	25.59	40.47	18.45	35.55	17.03	22
111	25.54	40.60	18.33	35.70	16.82	23
112	25.17	40.66	17.73	35.04	16.68	23

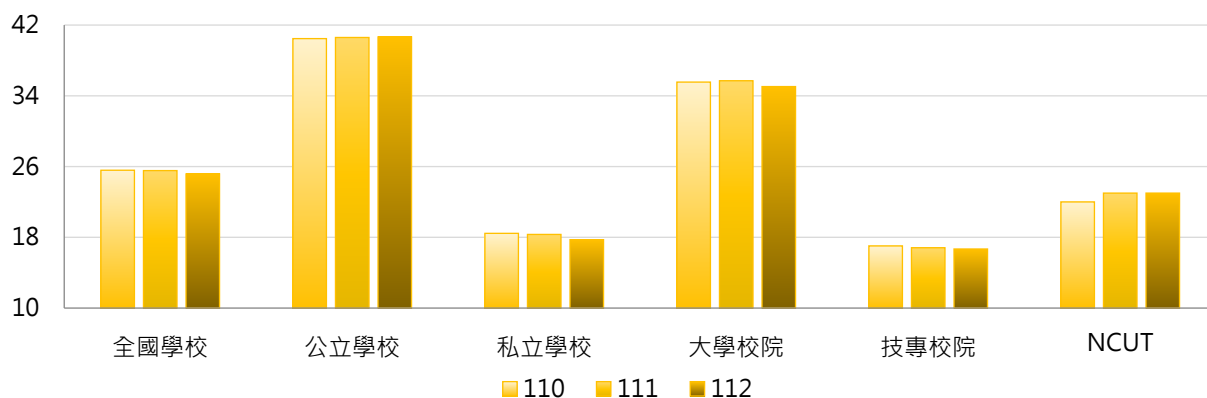

學年度	全國學校	公立大學	私立大學	公立技專	私立技專	NCUT
110	25.59	45.78	26.20	29.13	14.14	22
111	25.54	45.84	26.43	29.40	13.83	23
112	25.17	45.69	25.31	29.93	13.52	23

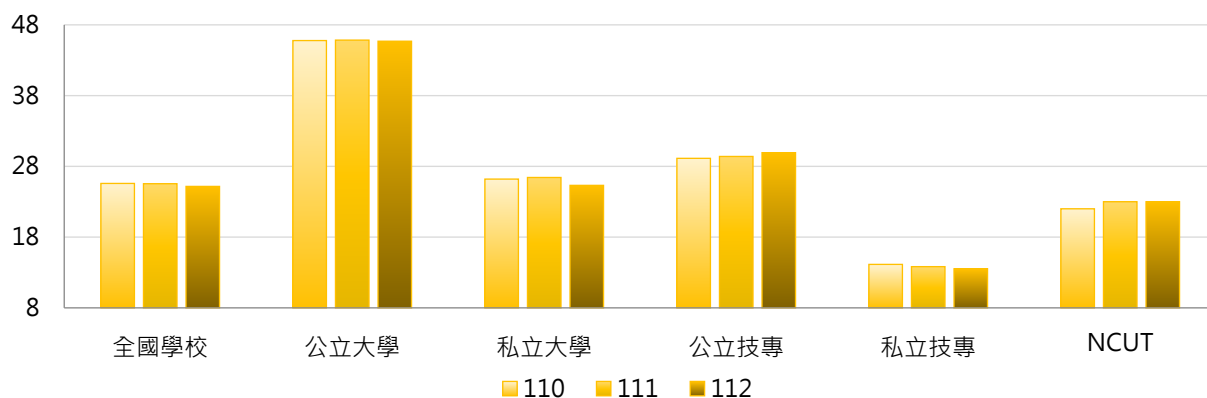

3. 110~112學年度總務人員數 - 不同區域學校

學年度	全國學校	北部區域	中部區域	南部區域	其他區域	NCUT
110	25.59	27.72	22.34	24.30	25.29	22
111	25.54	27.74	22.69	23.85	25.43	23
112	25.17	27.13	22.79	23.43	25.57	23

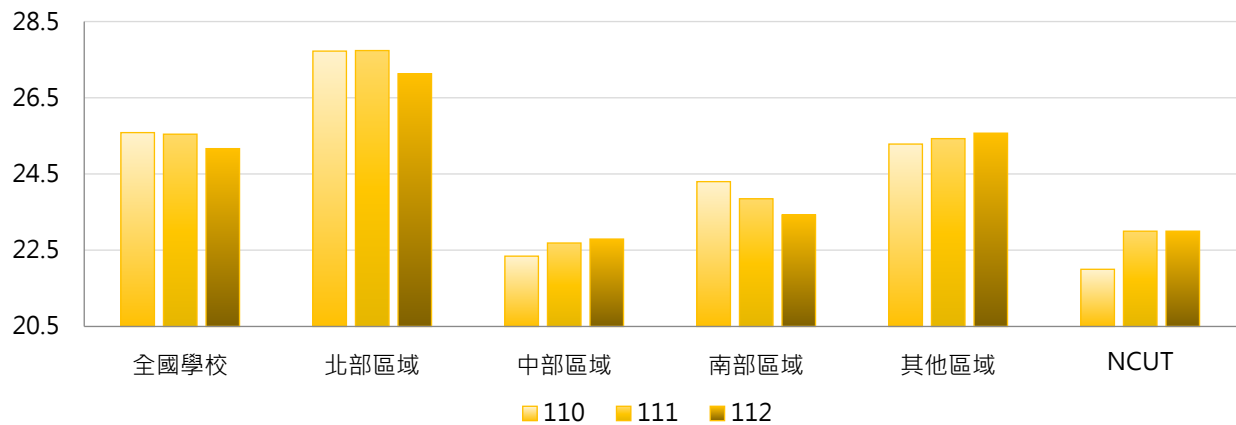

4. 110~112學年度總務人員數 - 排序百分位數

學年度	最小值	第25百分位數	中位數	第75百分位數	最大值	NCUT
110	4	11	19	29	169	22
111	3	11	19	30	169	23
112	3	11	19	29	175	23

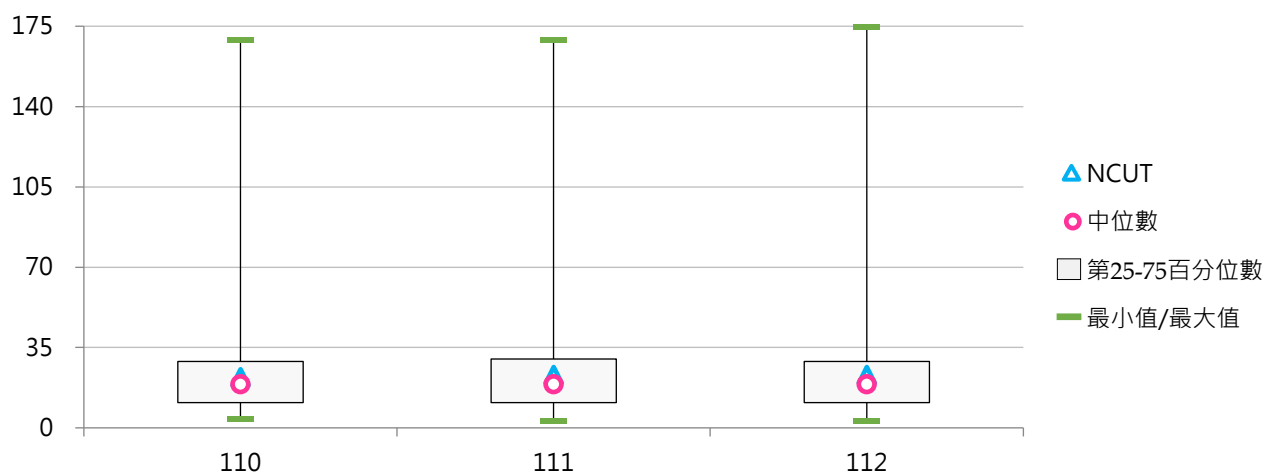



(八) 總務人員占比

< 總務人員數 / 全校職員數 >

1. 112學年度各類型學校【總務人員占比】最高前三校

公立大學		私立大學		公立技專		私立技專	
NTUPES	23.36%	ISU	24.24%	NTC	29.41%	YUHING	26.09%
NTSU	19.23%	PCCU	17.25%	NTUB	24.49%	JENTE	24.10%
NUU	19.08%	KNU	17.24%	NPU	23.33%	NANYA	22.50%

2. 110~112學年度總務人員占比 - 不同類型學校

學年度	全國學校	公立學校	私立學校	大學校院	技專校院	NCUT
110	12.91%	14.26%	12.26%	12.39%	13.35%	10.68%
111	12.93%	14.56%	12.15%	12.58%	13.23%	11.17%
112	13.01%	14.71%	12.19%	12.46%	13.48%	11.06%

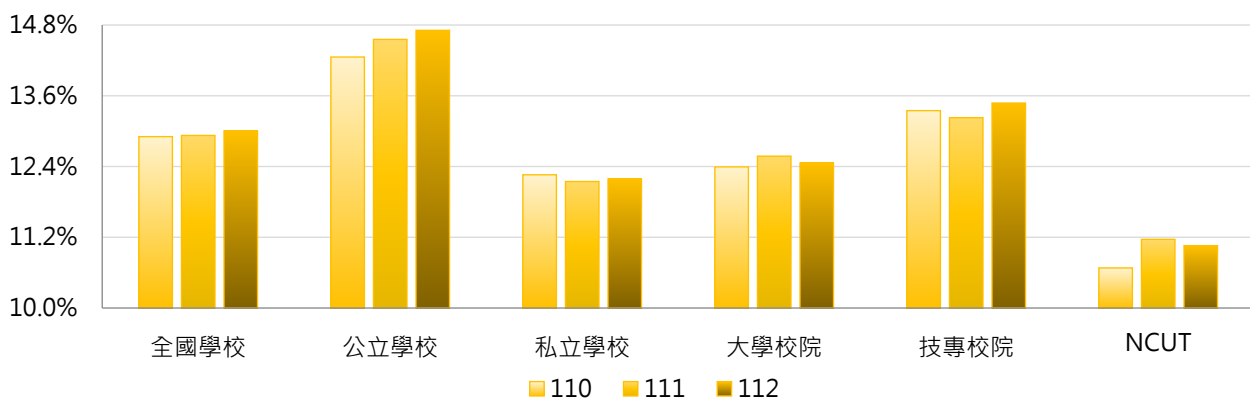

學年度	全國學校	公立大學	私立大學	公立技專	私立技專	NCUT
110	12.91%	14.06%	10.87%	14.68%	13.03%	10.68%
111	12.93%	14.19%	11.10%	15.33%	12.73%	11.17%
112	13.01%	14.18%	10.89%	15.85%	12.91%	11.06%

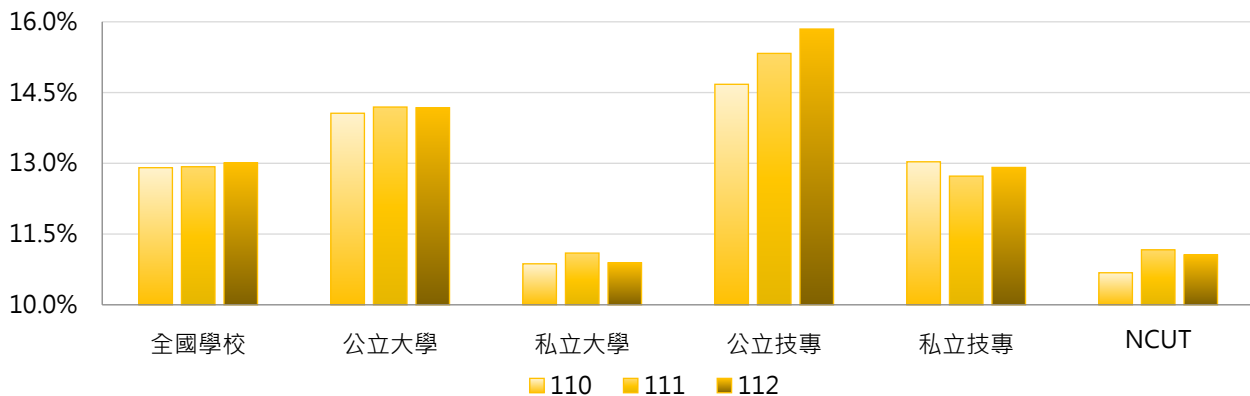

3. 110~112學年度總務人員占比 - 不同區域學校

學年度	全國學校	北部區域	中部區域	南部區域	其他區域	NCUT
110	12.91%	12.52%	11.76%	13.82%	16.26%	10.68%
111	12.93%	12.52%	12.01%	13.77%	15.96%	11.17%
112	13.01%	12.44%	12.44%	13.72%	16.86%	11.06%

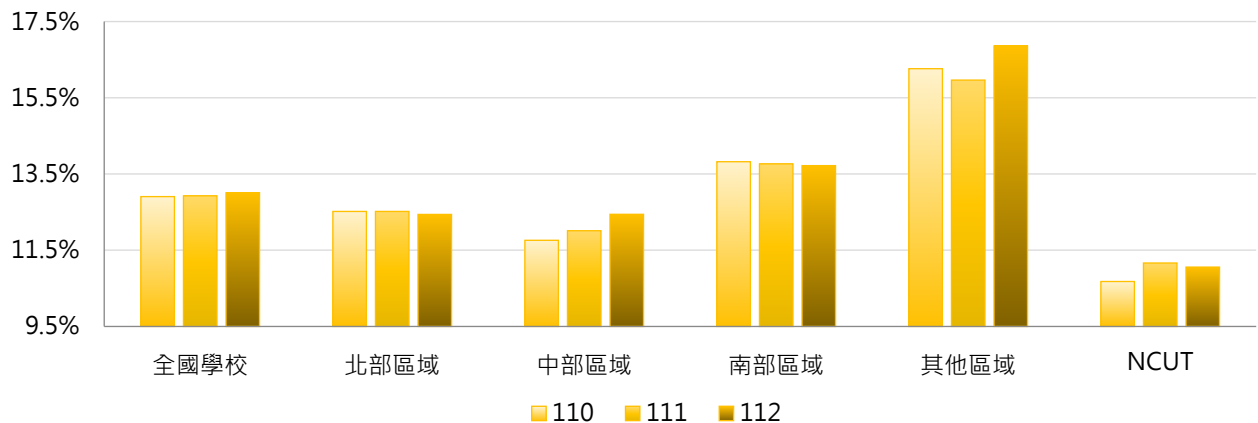

4. 110~112學年度總務人員占比 - 排序百分位數

學年度	最小值	第25百分位數	中位數	第75百分位數	最大值	NCUT
110	4.38%	9.88%	12.22%	15.53%	32.00%	10.68%
111	4.88%	9.84%	12.12%	15.48%	29.17%	11.17%
112	5.17%	10.13%	12.20%	15.38%	29.41%	11.06%

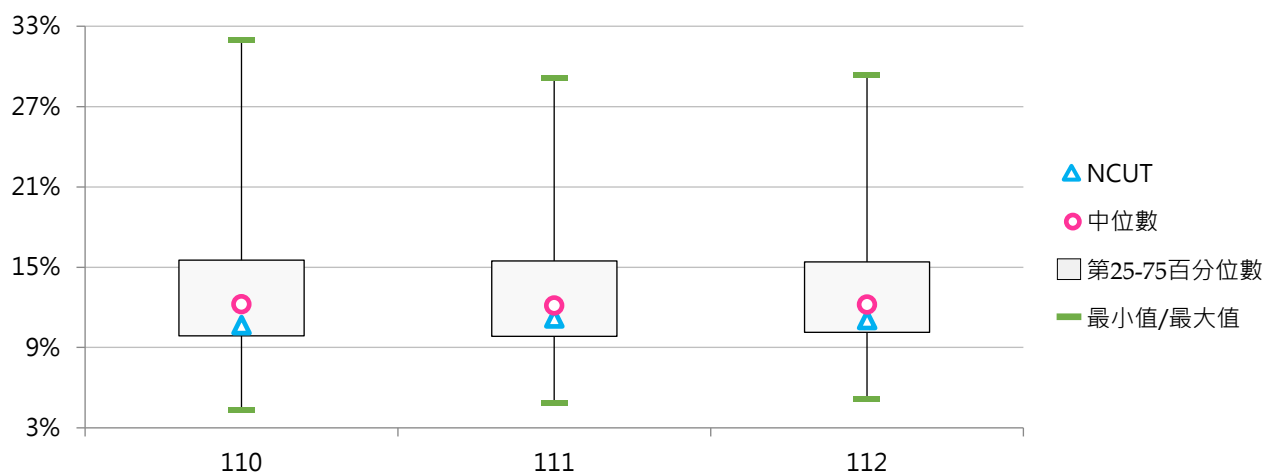



(九) 會計人員數

< 包括專任(職)人員、正式約聘僱人員(一年一聘屬按年常川雇用者)、國立大學校務基金聘任之工作人員 >

1. 112學年度各類型學校【會計人員數】最高前三校

公立大學	
NTU	65
NYCU	47
NCKU	36

私立大學	
PCCU	24
FCU	14
FJU	14

公立技專	
NKUST	35
NTUST	21
NTUT	15
YUNTECH	15

私立技專	
CYUT	11
HKU	8
MUST	7
STU	7
CNU	7
STUST	7
LHU	7
LTU	7
MCUT	7
KSU	7

2. 110~112學年度會計人員數 - 不同類型學校

學年度	全國學校	公立學校	私立學校	大專校院	技專校院	NCUT
110	8.33	14.43	5.41	11.69	5.45	11
111	8.43	14.77	5.39	11.76	5.56	12
112	8.50	14.98	5.39	11.96	5.53	11

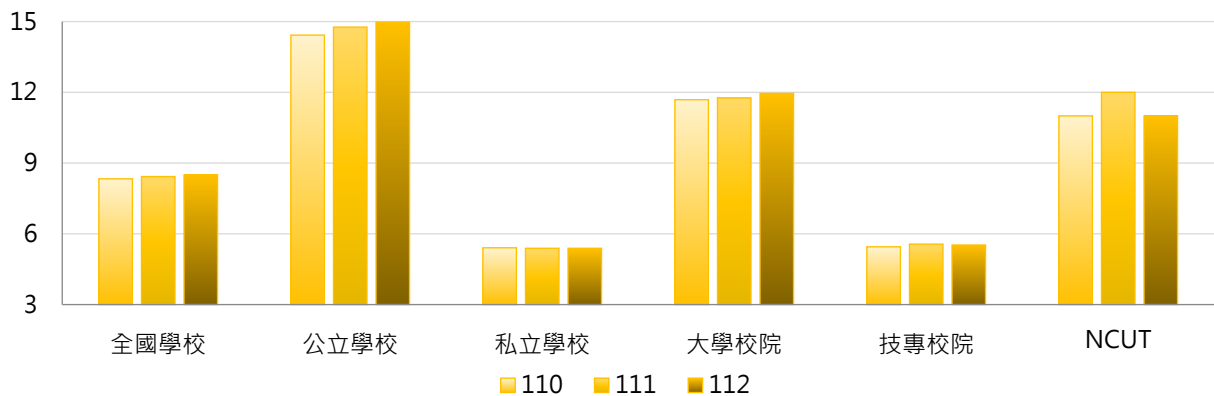

學年度	全國學校	公立大學	私立大學	公立技專	私立技專	NCUT
110	8.33	15.97	7.77	11.13	4.10	11
111	8.43	16.28	7.63	11.53	4.14	12
112	8.50	16.56	7.74	11.60	4.08	11

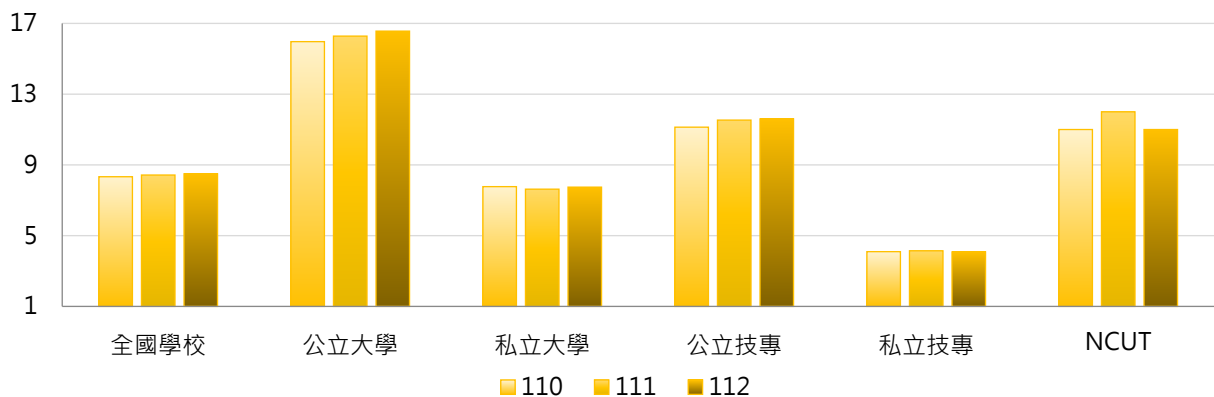

3. 110~112學年度會計人員數 - 不同區域學校

學年度	全國學校	北部區域	中部區域	南部區域	其他區域	NCUT
110	8.33	8.96	8.28	7.53	7.00	11
111	8.43	9.12	8.14	7.63	7.43	12
112	8.50	9.30	7.90	7.73	7.43	11

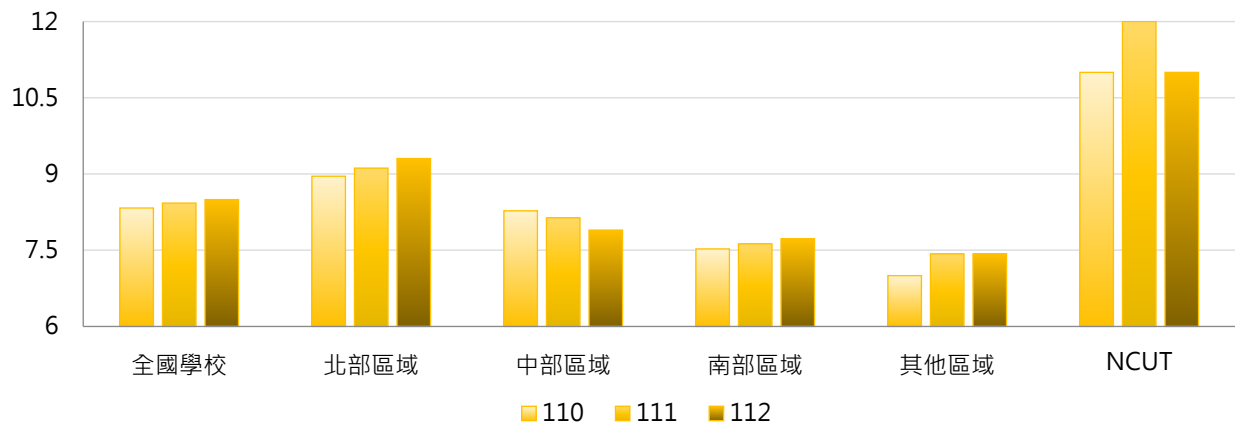

4. 110~112學年度會計人員數 - 排序百分位數

學年度	最小值	第25百分位數	中位數	第75百分位數	最大值	NCUT
110	0	4	6	10	62	11
111	0	4	6	10	63	12
112	0	4	6	10	65	11

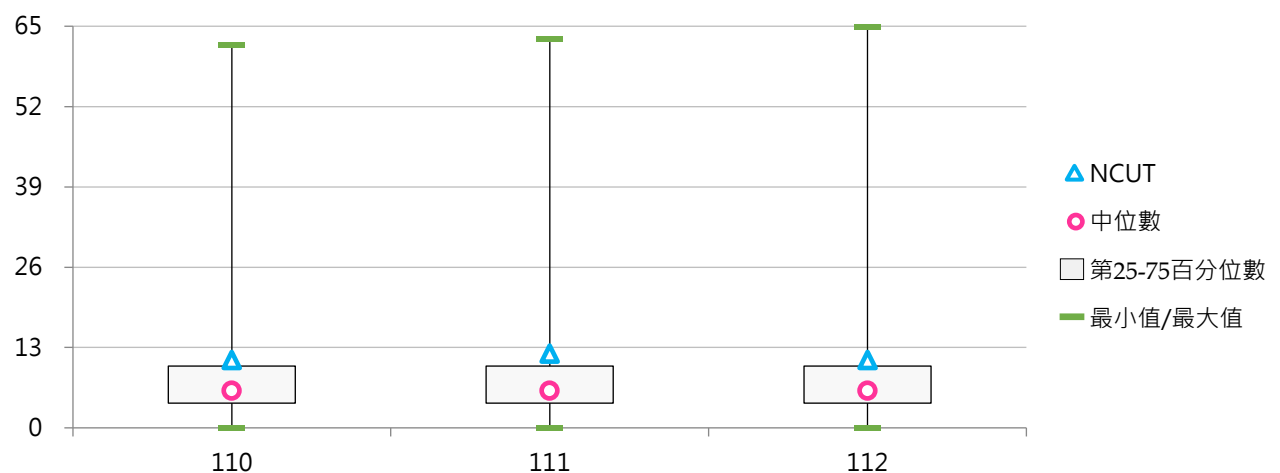

(十) 會計人員占比

< 會計人員數 / 全校職員數 >

1. 112學年度各類型學校【會計人員占比】最高前三校

公立大學		私立大學		公立技專		私立技專	
NCKU	6.13%	DILA	5.66%	TCPA	10.00%	SJU	12.50%
NQU	6.03%	HCU	5.26%	NTUB	9.18%	TTC	8.70%
NDHU	5.67%	CTBC	5.13%	NTIN	8.06%	MHCHCM	8.33%

2. 110~112學年度會計人員占比 - 不同類型學校

學年度	全國學校	公立學校	私立學校	大學校院	技專校院	NCUT
110	4.08%	4.89%	3.70%	4.00%	4.16%	5.34%
111	4.20%	5.07%	3.78%	3.97%	4.40%	5.83%
112	4.27%	5.01%	3.91%	4.01%	4.48%	5.29%

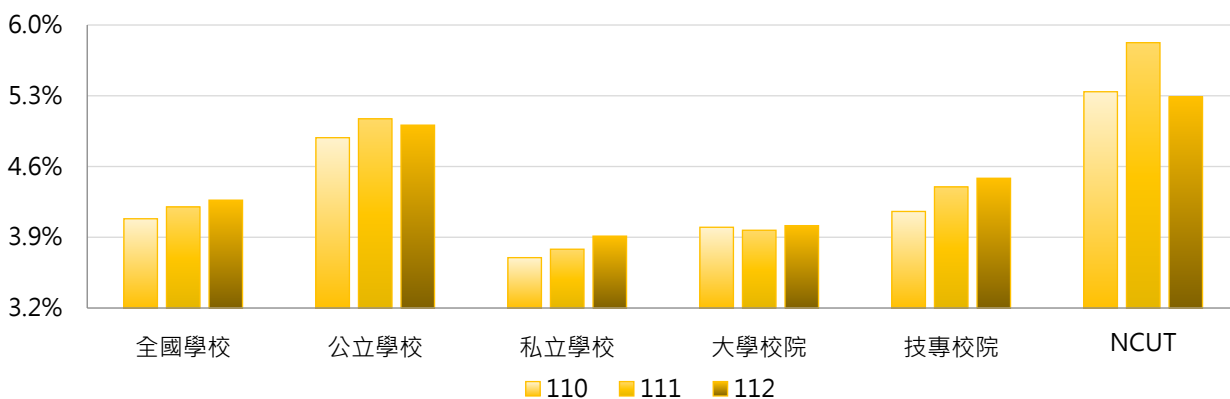

學年度	全國學校	公立大學	私立大學	公立技專	私立技專	NCUT
110	4.08%	4.57%	3.48%	5.56%	3.82%	5.34%
111	4.20%	4.62%	3.37%	6.04%	4.01%	5.83%
112	4.27%	4.65%	3.44%	5.78%	4.18%	5.29%

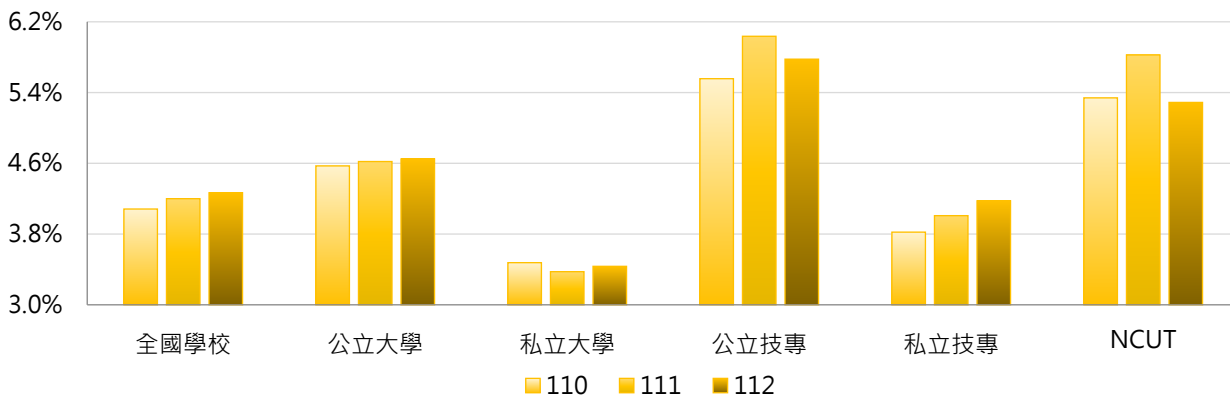

3. 110~112學年度會計人員占比 - 不同區域學校

學年度	全國學校	北部區域	中部區域	南部區域	其他區域	NCUT
110	4.08%	3.99%	4.04%	4.20%	4.53%	5.34%
111	4.20%	4.12%	3.97%	4.41%	4.77%	5.83%
112	4.27%	4.32%	3.89%	4.36%	4.77%	5.29%

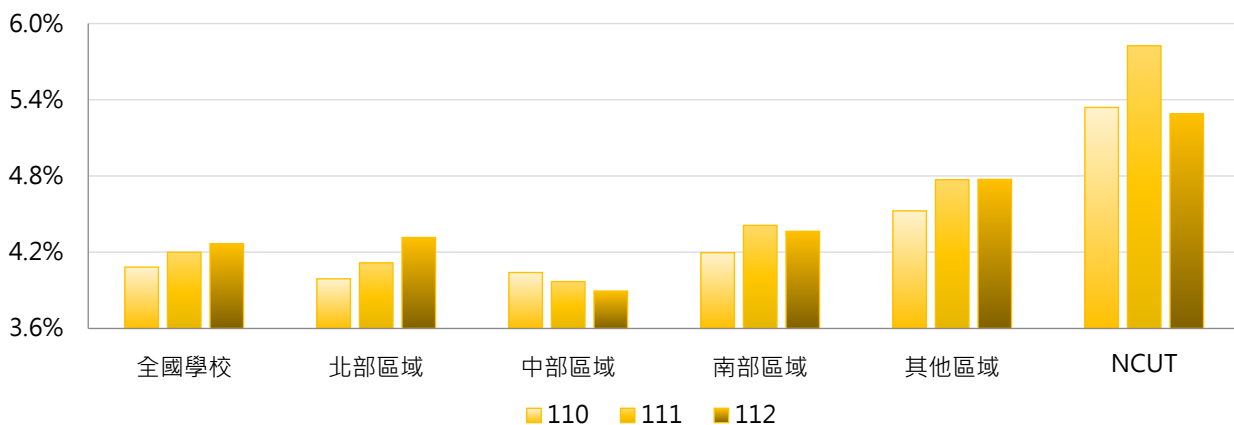

4. 110~112學年度會計人員占比 - 排序百分位數

學年度	最小值	第25百分位數	中位數	第75百分位數	最大值	NCUT
110	0.00%	3.23%	4.04%	4.76%	8.82%	5.34%
111	0.00%	3.20%	4.01%	4.92%	12.82%	5.83%
112	0.00%	3.42%	4.17%	4.88%	12.50%	5.29%

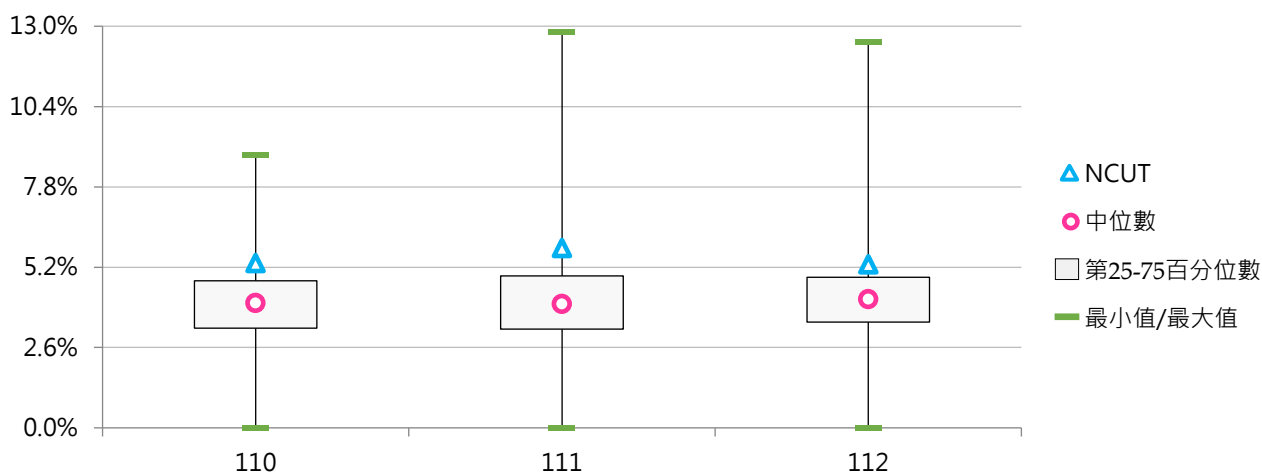



(十一) 人事人員數

< 包括專任(職)人員、正式約聘僱人員(一年一聘屬按年常川雇用者)、國立大學校務基金聘任之工作人員 >

1. 112學年度各類型學校【人事人員數】最高前三校

公立大學		私立大學		公立技專		私立技專	
NTU	44	TMU	15	NKUST	35	CYUT	9
NCKU	35	TKU	13	NTUT	17	FY	6
NYCU	29	SCU	11	YUNTECH	16	HKU	6
		FJU	11			MUST	6
		KMU	11				

2. 110~112學年度人事人員數 - 不同類型學校

學年度	全國學校	公立學校	私立學校	大學校院	技專校院	NCUT
110	7.08	12.64	4.41	9.75	4.78	7
111	7.06	12.62	4.39	9.67	4.81	9
112	6.98	12.64	4.27	9.67	4.67	8

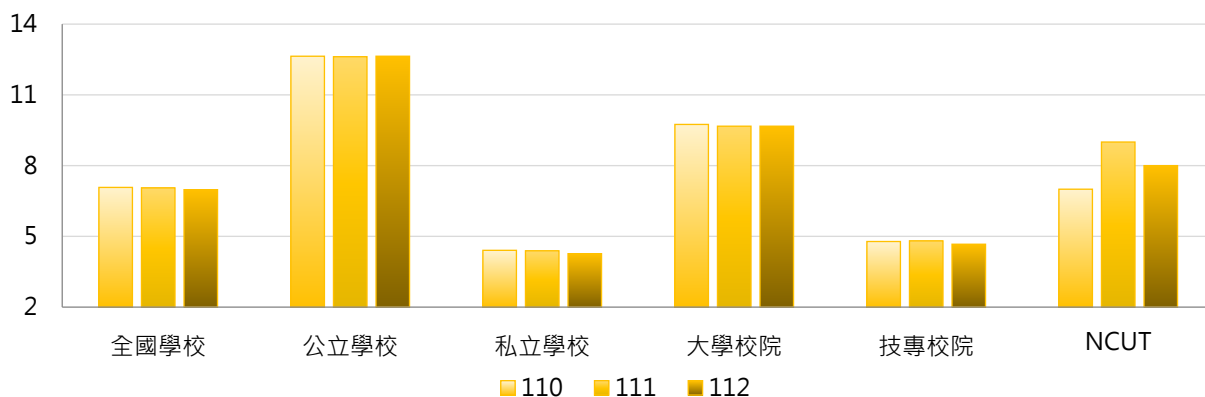

學年度	全國學校	公立大學	私立大學	公立技專	私立技專	NCUT
110	7.08	13.47	6.34	10.87	3.33	7
111	7.06	13.28	6.37	11.20	3.29	9
112	6.98	13.50	6.17	10.80	3.21	8

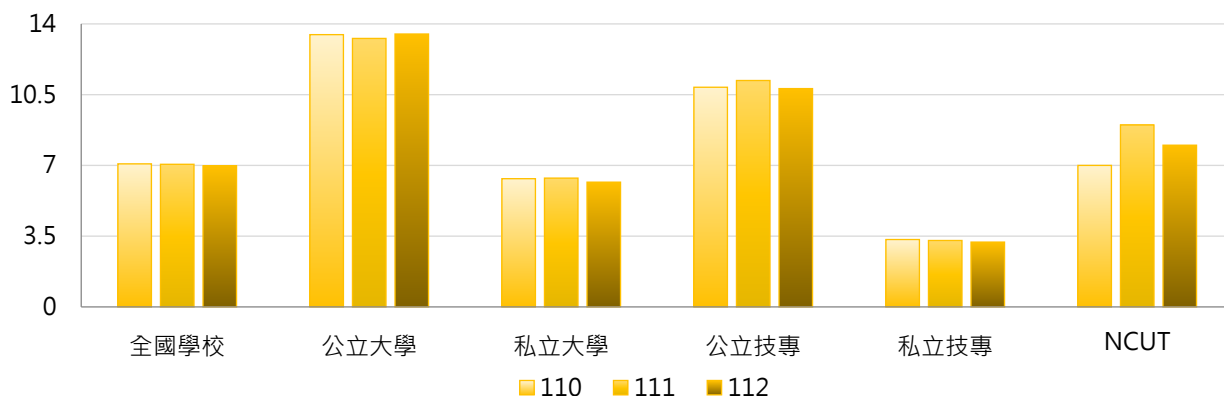

3. 110~112學年度人事人員數 - 不同區域學校

學年度	全國學校	北部區域	中部區域	南部區域	其他區域	NCUT
110	7.08	7.54	6.41	6.98	5.86	7
111	7.06	7.55	6.52	6.88	5.43	9
112	6.98	7.38	6.55	6.88	5.43	8

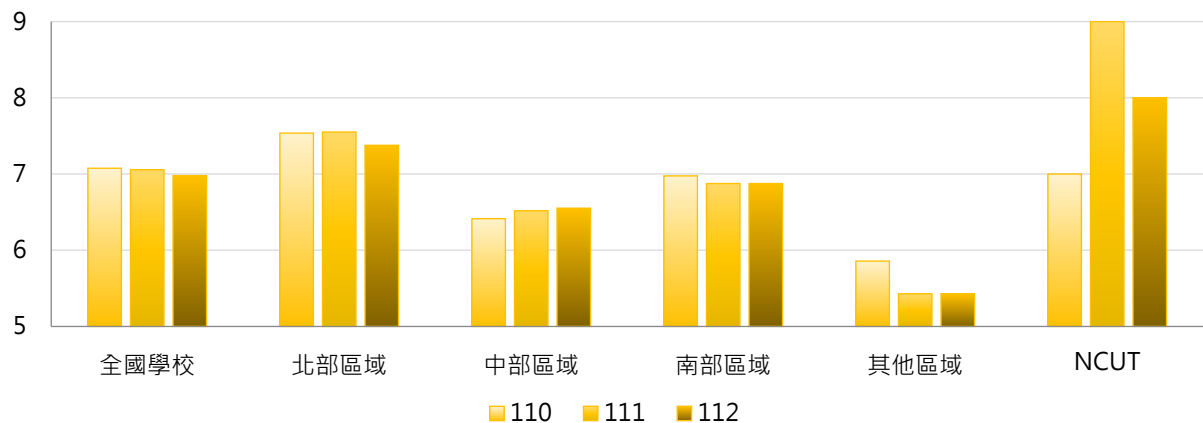

4. 110~112學年度人事人員數 - 排序百分位數

學年度	最小值	第25百分位數	中位數	第75百分位數	最大值	NCUT
110	1	3	5	8	48	7
111	1	3	5	9	48	9
112	0	3	5	8	44	8

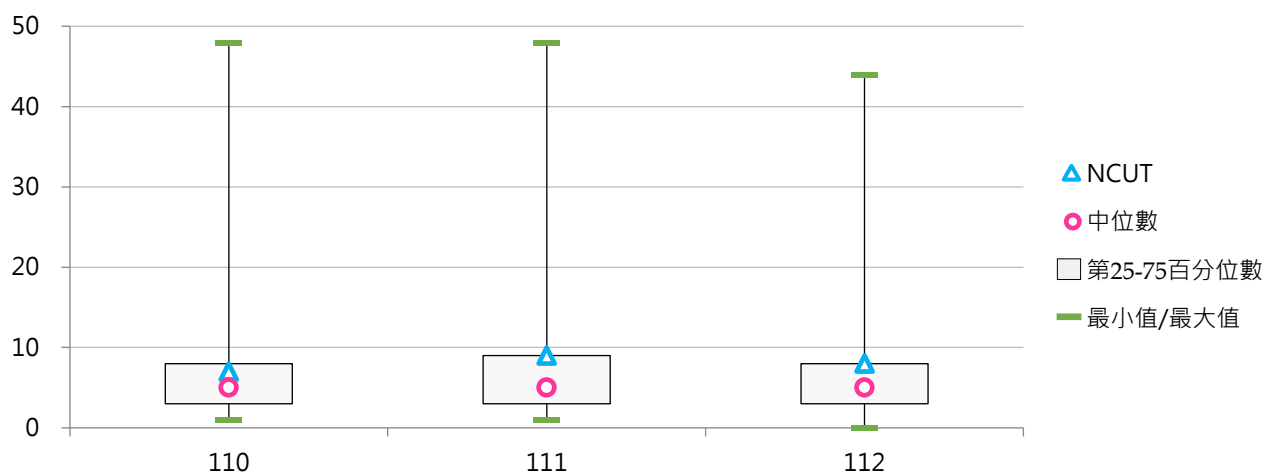



(十二) 人事人員占比

< 人事人員數 / 全校職員數 >

1. 112學年度各類型學校【人事人員占比】最高前三校

公立大學		私立大學		公立技專		私立技專	
NCKU	5.96%	HCU	5.26%	TCPA	10.00%	YUHING	8.70%
NQU	5.17%	TTU	5.06%	NTUB	9.18%	TF	8.70%
NTSU	4.81%	MDU	4.84%	NTIN	8.06%	SJU	8.33%

2. 110~112學年度人事人員占比 - 不同類型學校

學年度	全國學校	公立學校	私立學校	大學校院	技專校院	NCUT
110	3.52%	4.35%	3.12%	3.40%	3.62%	3.40%
111	3.46%	4.44%	3.00%	3.36%	3.55%	4.37%
112	3.52%	4.45%	3.08%	3.39%	3.64%	3.85%

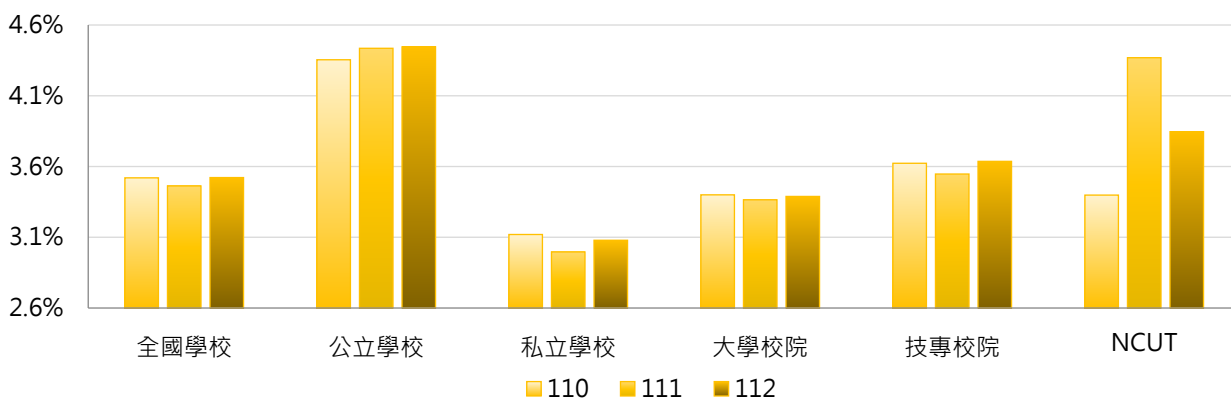

學年度	全國學校	公立大學	私立大學	公立技專	私立技專	NCUT
110	3.52%	3.94%	2.90%	5.23%	3.24%	3.40%
111	3.46%	3.91%	2.86%	5.55%	3.07%	4.37%
112	3.52%	3.98%	2.85%	5.44%	3.21%	3.85%

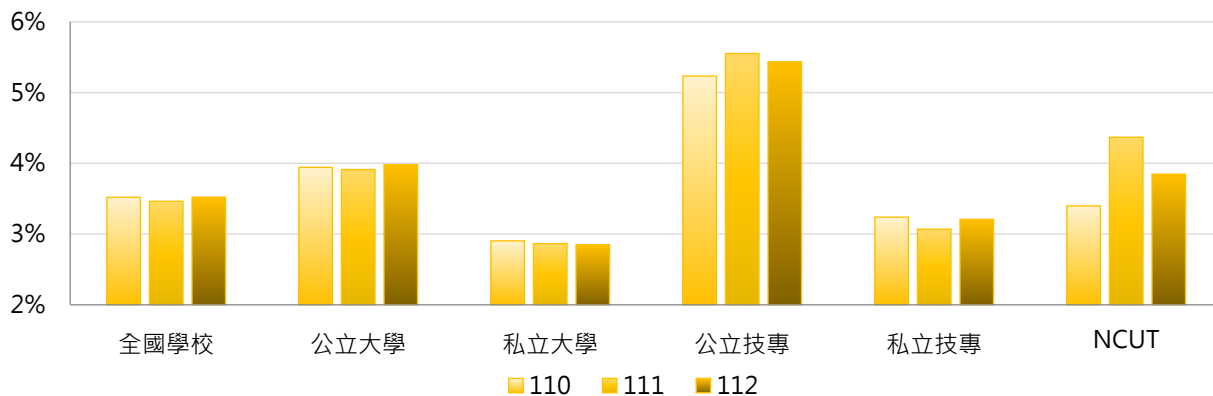

3. 110~112學年度人事人員占比 - 不同區域學校

學年度	全國學校	北部區域	中部區域	南部區域	其他區域	NCUT
110	3.52%	3.43%	3.09%	3.91%	3.98%	3.40%
111	3.46%	3.46%	3.18%	3.64%	3.65%	4.37%
112	3.52%	3.48%	3.32%	3.70%	3.69%	3.85%

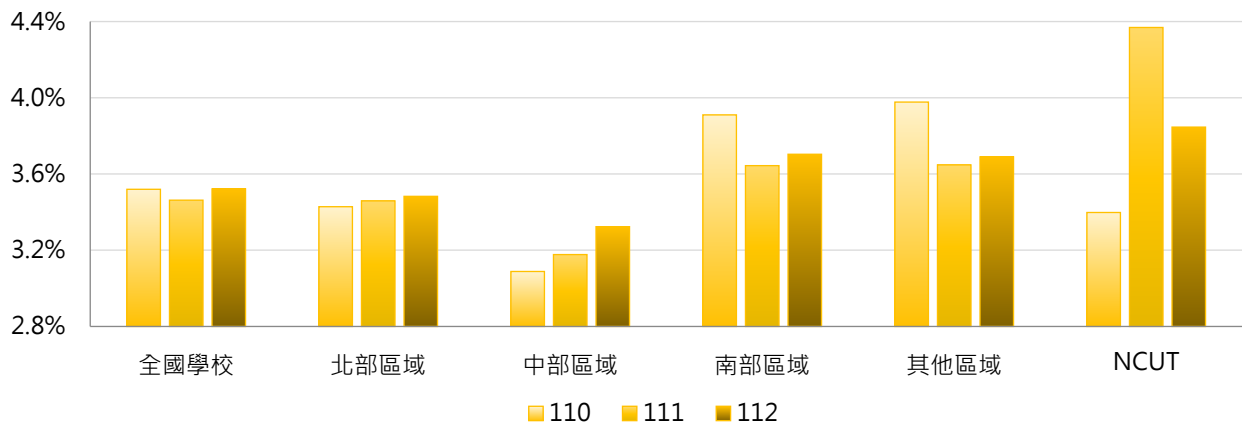

4. 110~112學年度人事人員占比 - 排序百分位數

學年度	最小值	第25百分位數	中位數	第75百分位數	最大值	NCUT
110	0.97%	2.47%	3.25%	4.35%	9.52%	3.40%
111	0.97%	2.50%	3.13%	4.17%	10.26%	4.37%
112	0.00%	2.50%	3.25%	4.14%	10.00%	3.85%

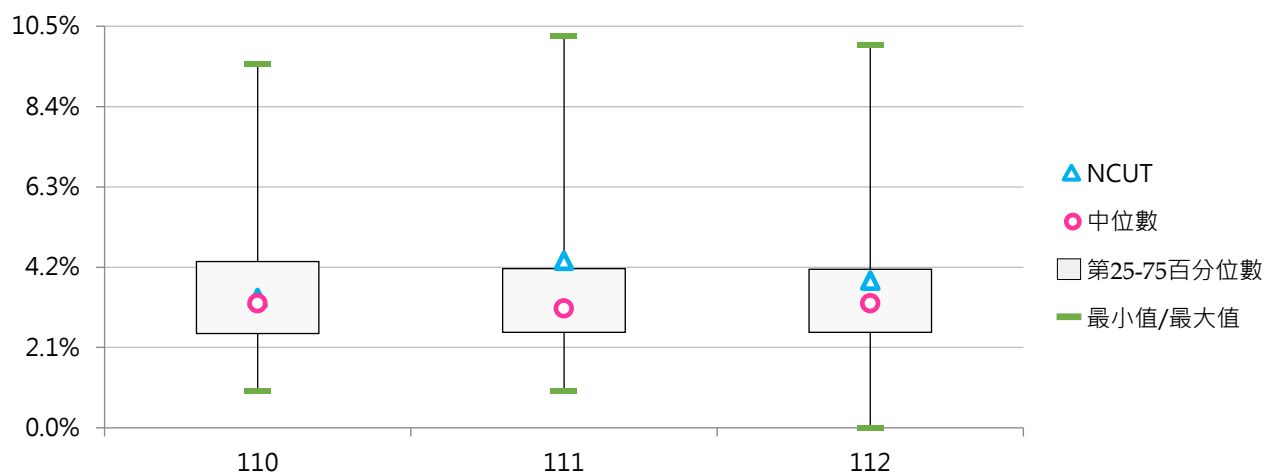

(十三) 圖書人員數

< 包括專任(職)人員、正式約聘僱人員(一年一聘屬按年常川雇用者)、國立大學校務基金聘任之工作人員 >

1. 112學年度各類型學校【圖書人員數】最高前三校

公立大學		私立大學		公立技專		私立技專	
NTU	111	TKU	30	NKUST	38	LTU	11
NCCU	70	TMU	23	YUNTECH	19	CYUT	11
NTHU	59	THU	21	NTUST	18	AEUST	11

2. 110~112學年度圖書人員數 - 不同類型學校

學年度	全國學校	公立學校	私立學校	大學校院	技專校院	NCUT
110	10.91	19.13	6.97	17.06	5.63	6
111	10.66	19.15	6.59	16.66	5.51	7
112	10.44	19.09	6.30	16.39	5.33	6

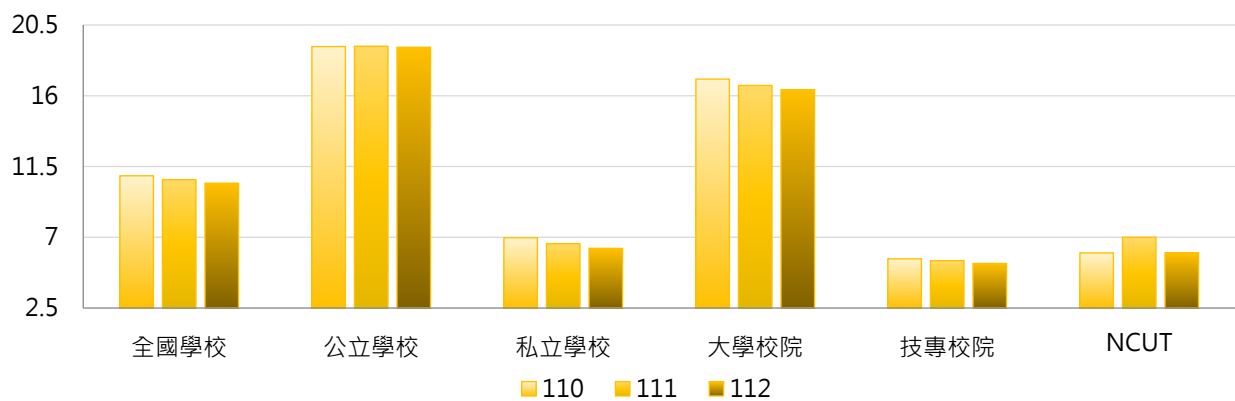

學年度	全國學校	公立大學	私立大學	公立技專	私立技專	NCUT
110	10.91	23.38	11.29	10.07	4.57	6
111	10.66	23.28	10.60	10.33	4.37	7
112	10.44	23.19	10.17	10.33	4.14	6

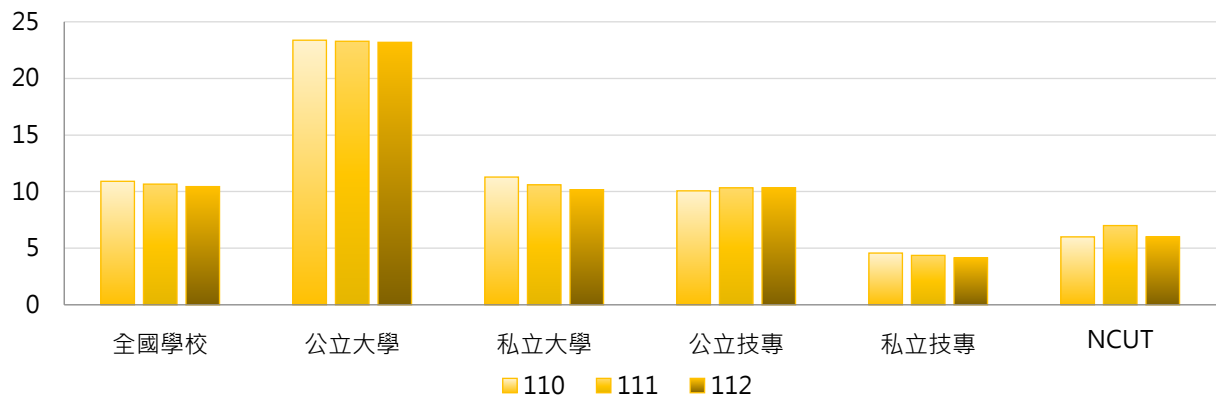

3. 110~112學年度圖書人員數 - 不同區域學校

學年度	全國學校	北部區域	中部區域	南部區域	其他區域	NCUT
110	10.91	12.26	9.90	9.78	8.29	6
111	10.66	12.03	9.45	9.68	7.86	7
112	10.44	11.80	9.31	9.35	8.00	6

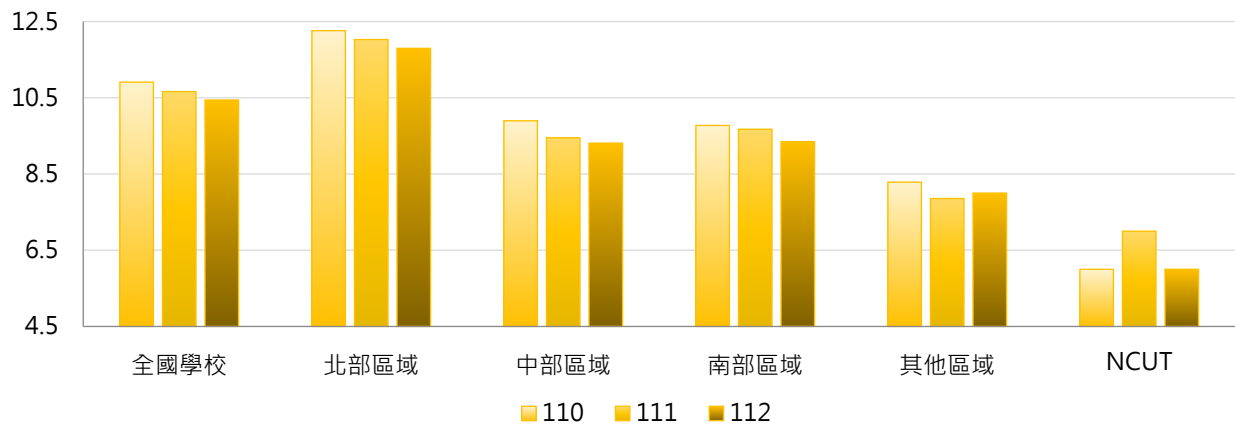

4. 110~112學年度圖書人員數 - 排序百分位數

學年度	最小值	第25百分位數	中位數	第75百分位數	最大值	NCUT
110	0	4	7	12	112	6
111	0	3	7	12	113	7
112	0	3	6	12	111	6

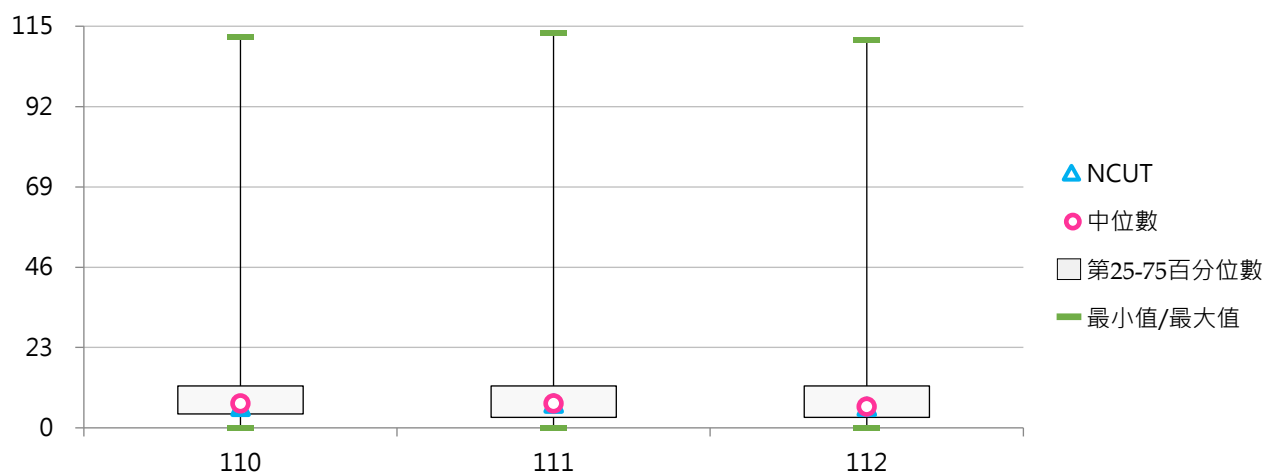

(十四) 圖書人員占比

< 圖書人員數 / 全校職員數 >

1. 112學年度各類型學校【圖書人員占比】最高前三校

公立大學		私立大學		公立技專		私立技專	
NCCU	10.67%	DILA	9.43%	NPU	10.00%	AEUST	10.19%
NCNU	8.93%	PU	6.79%	NTUB	7.14%	HWH	6.98%
NCKU	8.86%	TKU	5.64%	YUNTECH	7.04%	LTU	6.32%

2. 110~112學年度圖書人員占比 - 不同類型學校

學年度	全國學校	公立學校	私立學校	大學校院	技專校院	NCUT
110	4.52%	5.55%	4.02%	5.15%	3.98%	2.91%
111	4.37%	5.50%	3.82%	4.93%	3.88%	3.40%
112	4.30%	5.53%	3.71%	4.92%	3.76%	2.88%

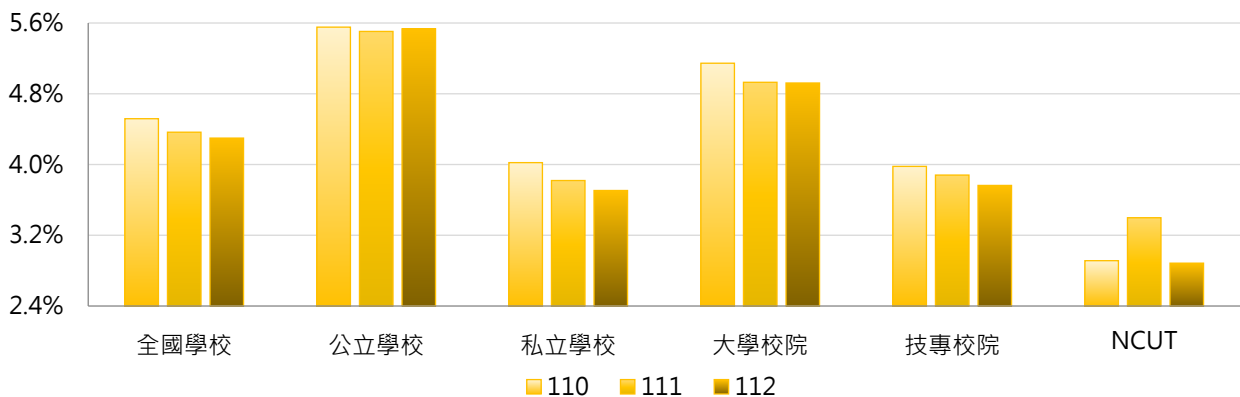

學年度	全國學校	公立大學	私立大學	公立技專	私立技專	NCUT
110	4.52%	6.04%	4.33%	4.52%	3.85%	2.91%
111	4.37%	5.98%	3.97%	4.49%	3.74%	3.40%
112	4.30%	5.98%	3.96%	4.59%	3.57%	2.88%

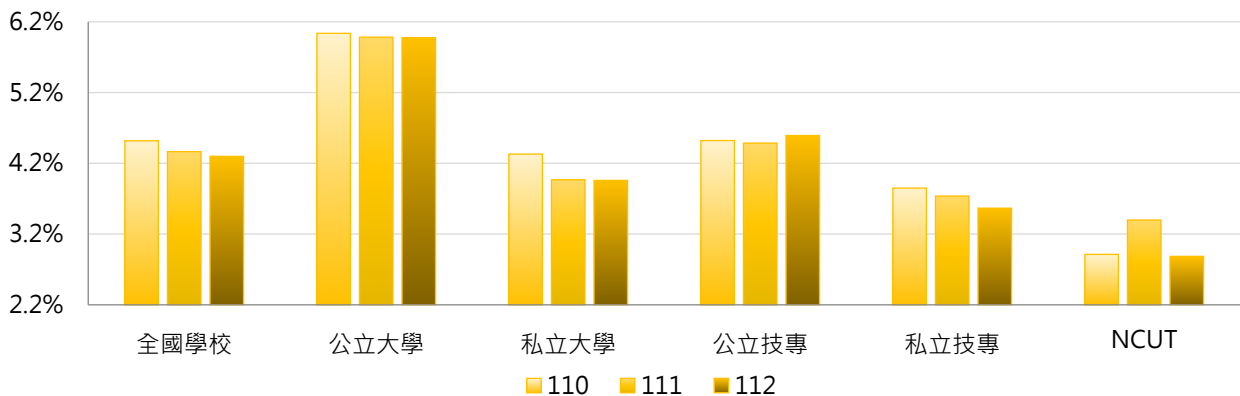

3. 110~112學年度圖書人員占比 - 不同區域學校

學年度	全國學校	北部區域	中部區域	南部區域	其他區域	NCUT
110	4.52%	4.46%	4.48%	4.69%	4.29%	2.91%
111	4.37%	4.26%	4.28%	4.67%	4.05%	3.40%
112	4.30%	4.21%	4.29%	4.52%	3.92%	2.88%

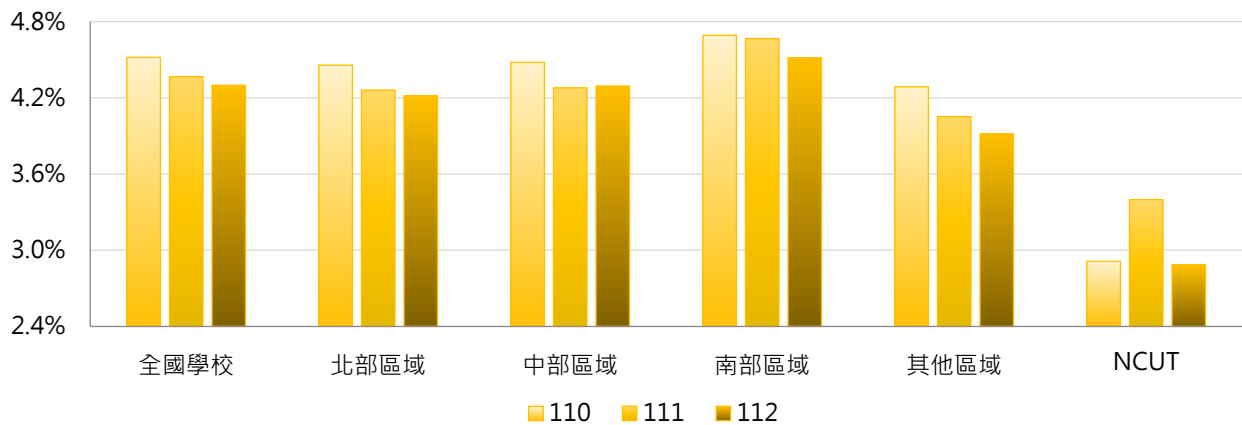

4. 110~112學年度圖書人員占比 - 排序百分位數

學年度	最小值	第25百分位數	中位數	第75百分位數	最大值	NCUT
110	0.00%	3.36%	4.49%	5.47%	10.52%	2.91%
111	0.00%	3.06%	4.23%	5.33%	10.59%	3.40%
112	0.00%	2.78%	4.17%	5.31%	10.67%	2.88%

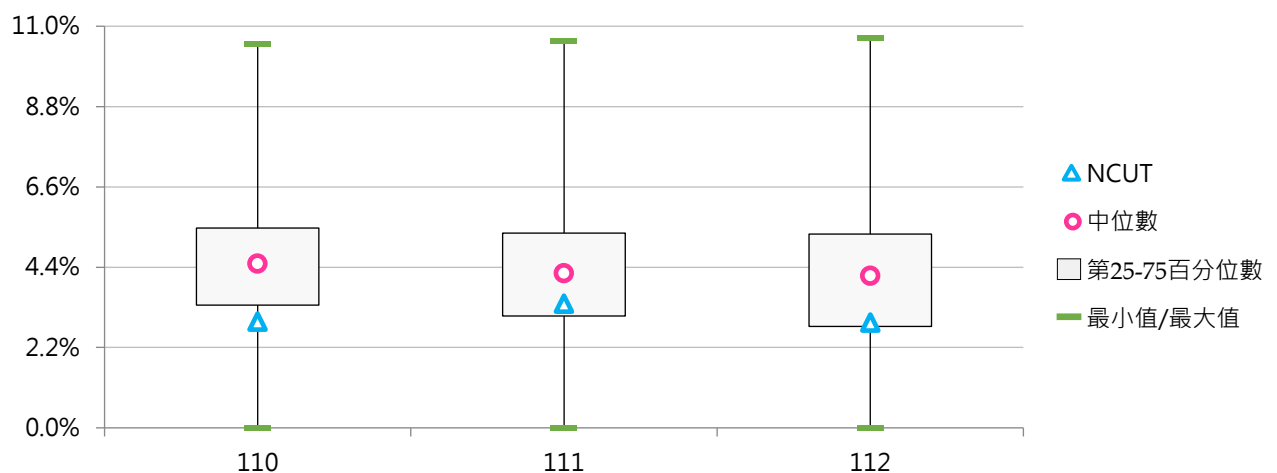



(十五) 體育衛生人員數

< 包括專任(職)人員、正式約聘僱人員(一年一聘屬按年常川雇用者)、國立大學校務基金聘任之工作人員 >

1. 112學年度各類型學校【體育衛生人員數】最高前三校

公立大學		私立大學		公立技專		私立技專	
NTU	40	TKU	15	NKUST	27	WFU	13
NTNU	22	CYCU	13	YUNTECH	11	OCU	8
NYCU	18	TCU	12	NTUST	7	TUMT	7
				NFU	7		

2. 110~112學年度體育衛生人員數 - 不同類型學校

學年度	全國學校	公立學校	私立學校	大專校院	技專校院	NCUT
110	4.99	7.51	3.79	6.87	3.38	2
111	4.92	7.57	3.64	6.81	3.29	2
112	4.88	7.55	3.59	6.82	3.21	2

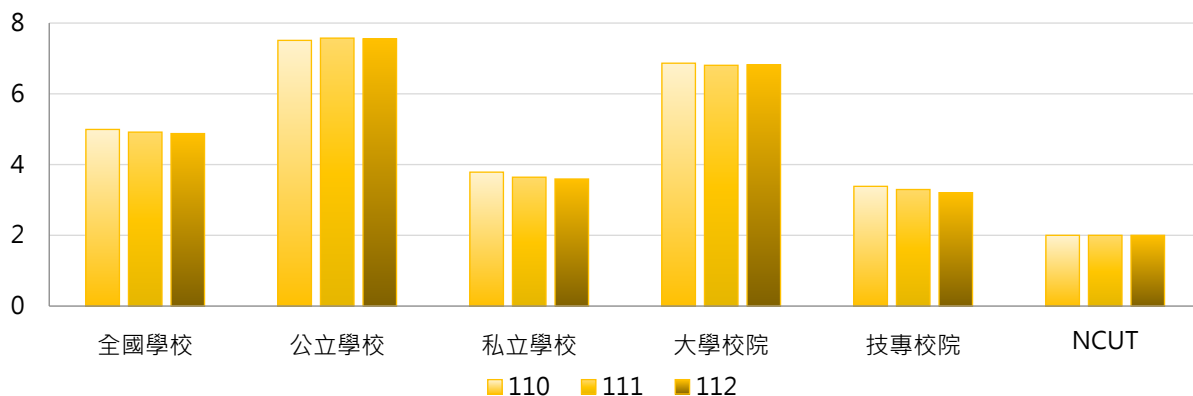

學年度	全國學校	公立大學	私立大學	公立技專	私立技專	NCUT
110	4.99	8.91	5.00	4.53	3.11	2
111	4.92	9.03	4.77	4.47	3.02	2
112	4.88	9.00	4.83	4.47	2.90	2

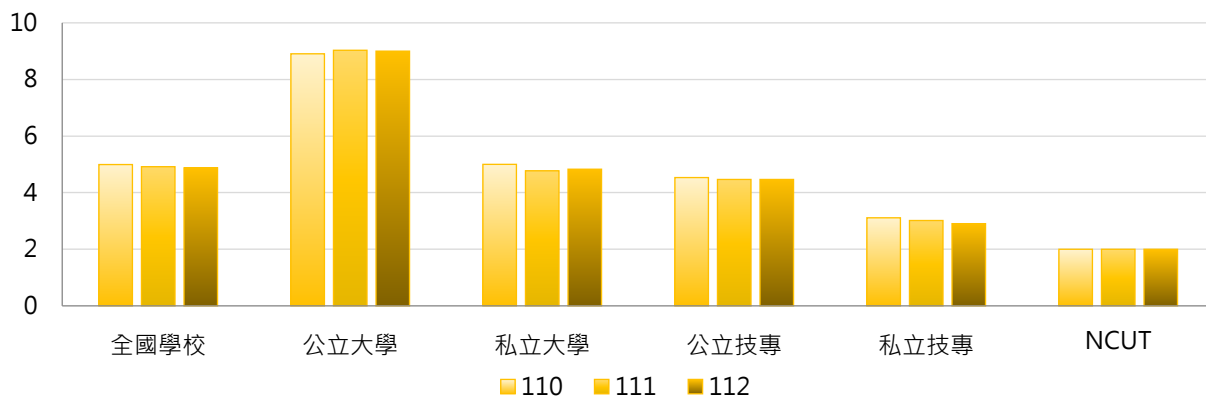

3. 110~112學年度體育衛生人員數 - 不同區域學校

學年度	全國學校	北部區域	中部區域	南部區域	其他區域	NCUT
110	4.99	5.20	4.00	5.30	5.29	2
111	4.92	5.06	3.86	5.33	5.57	2
112	4.88	5.16	3.90	5.00	5.43	2

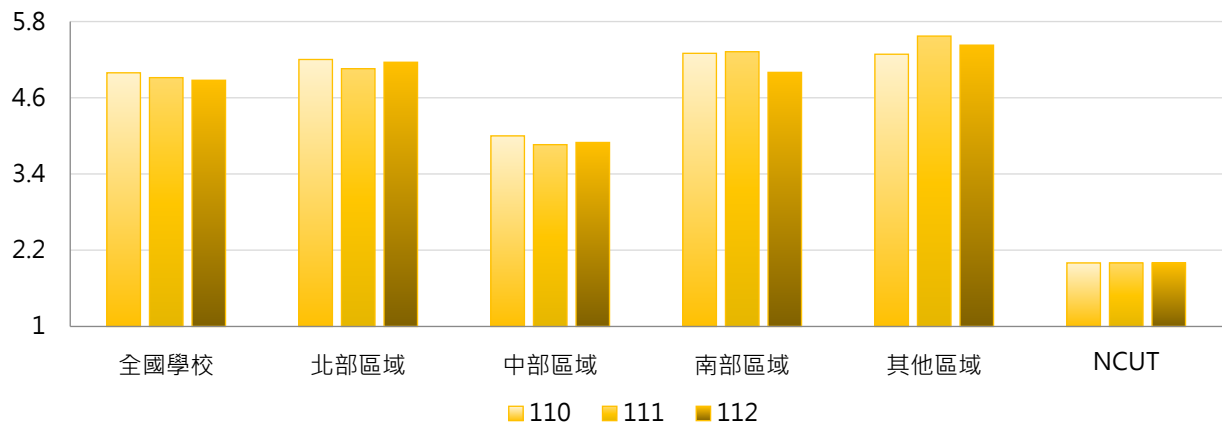

4. 110~112學年度體育衛生人員數 - 排序百分位數

學年度	最小值	第25百分位數	中位數	第75百分位數	最大值	NCUT
110	0	2	4	6	42	2
111	0	2	4	6	41	2
112	0	2	3	6	40	2

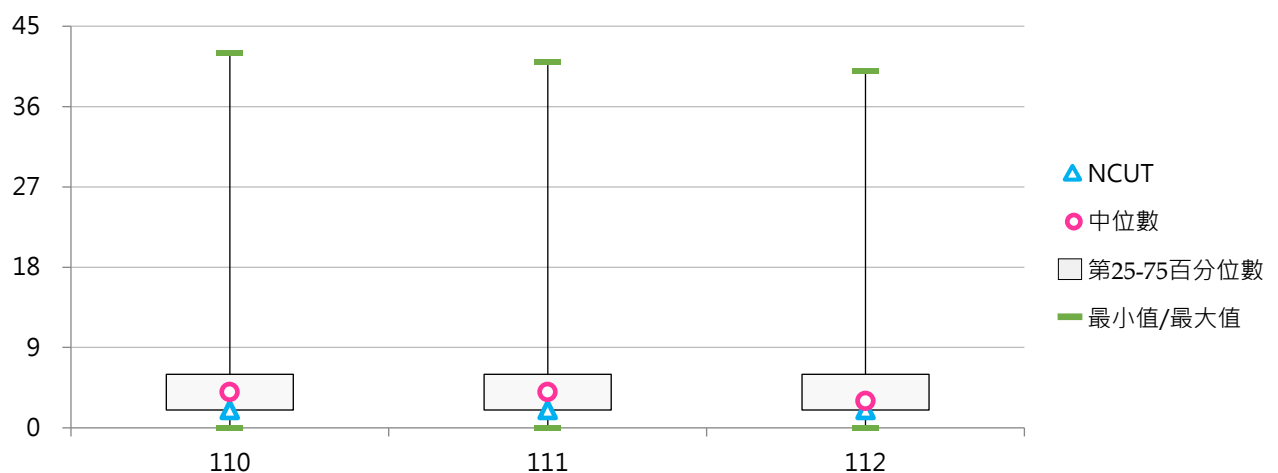



(十六) 體育衛生人員占比

< 體育衛生人員數 / 全校職員數 >

1. 112學年度各類型學校【體育衛生人員占比】最高前三校

公立大學		私立大學		公立技專		私立技專	
NTUPES	14.95%	MDU	6.45%	TCPA	5.00%	WFU	13.54%
UTAPEI	7.54%	KNU	4.83%	NKUST	4.18%	OCU	6.25%
NTSU	6.73%	TCU	4.43%	YUNTECH	4.07%	TUMT	6.19%

2. 110~112學年度體育衛生人員占比 - 不同類型學校

學年度	全國學校	公立學校	私立學校	大學校院	技專校院	NCUT
110	2.60%	2.60%	2.60%	2.56%	2.64%	0.97%
111	2.53%	2.57%	2.50%	2.57%	2.49%	0.97%
112	2.57%	2.67%	2.53%	2.62%	2.53%	0.96%

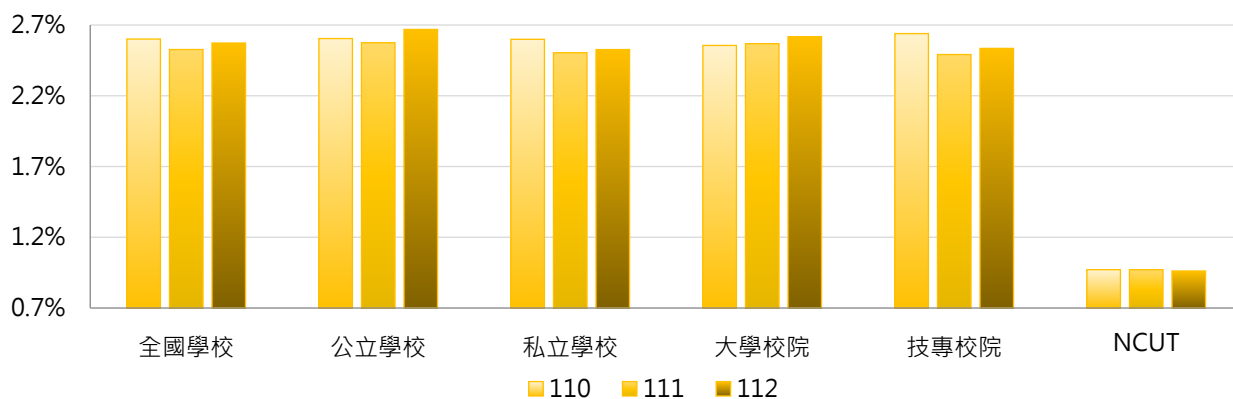

學年度	全國學校	公立大學	私立大學	公立技專	私立技專	NCUT
110	2.60%	3.00%	2.15%	1.77%	2.85%	0.97%
111	2.53%	3.02%	2.15%	1.62%	2.70%	0.97%
112	2.57%	3.03%	2.24%	1.91%	2.68%	0.96%

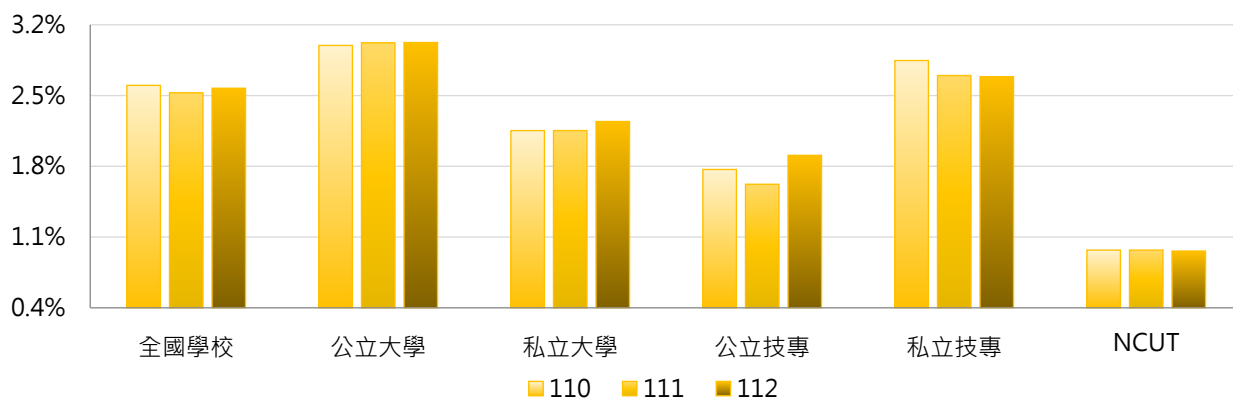

3. 110~112學年度體育衛生人員占比 - 不同區域學校

學年度	全國學校	北部區域	中部區域	南部區域	其他區域	NCUT
110	2.60%	2.45%	2.39%	2.93%	3.06%	0.97%
111	2.53%	2.31%	2.37%	2.91%	3.06%	0.97%
112	2.57%	2.34%	2.55%	2.90%	3.10%	0.96%

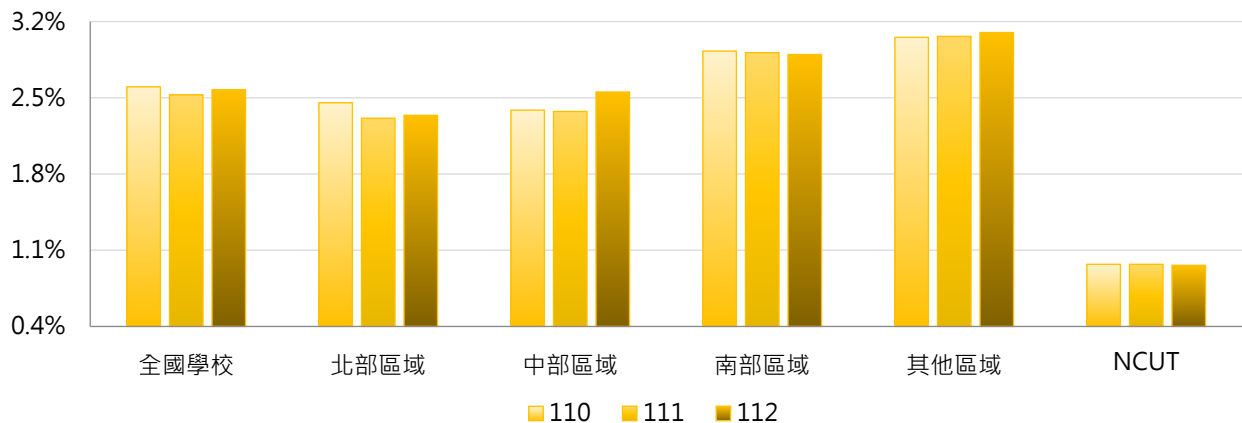

4. 110~112學年度體育衛生人員占比 - 排序百分位數

學年度	最小值	第25百分位數	中位數	第75百分位數	最大值	NCUT
110	0.00%	1.44%	2.42%	3.30%	15.00%	0.97%
111	0.00%	1.43%	2.38%	3.28%	14.29%	0.97%
112	0.00%	1.42%	2.40%	3.28%	14.95%	0.96%

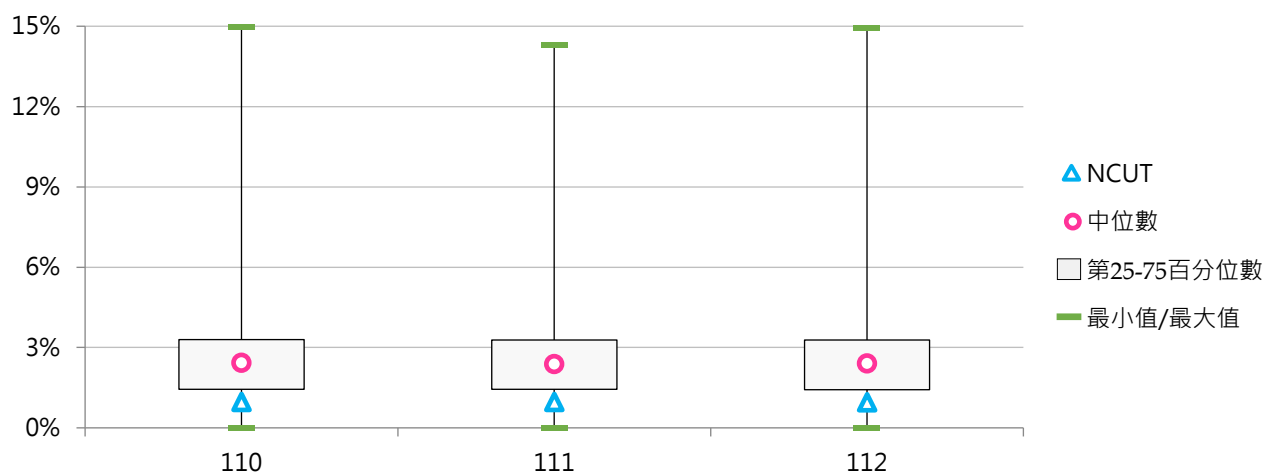



(十七) 產學合作(含育成)人員數

< 包括專任(職)人員、正式約聘僱人員(一年一聘屬按年常川雇用者)、國立大學校務基金聘任之工作人員 >

1. 112學年度各類型學校【產學合作(含育成)人員數】最高前三校

公立大學		私立大學		公立技專		私立技專	
NYCU	47	PCCU	29	NTUST	21	CYUT	22
NCHU	33	MCU	21	NKUHT	13	CSU	13
NCKU	30	TMU	18	YUNTECH	13	STU	9

2. 110~112學年度產學合作(含育成)人員數 - 不同類型學校

學年度	全國學校	公立學校	私立學校	大學校院	技專校院	NCUT
110	5.12	7.60	3.93	7.31	3.23	1
111	5.23	7.79	4.00	7.66	3.14	1
112	5.18	7.83	3.91	7.55	3.14	3

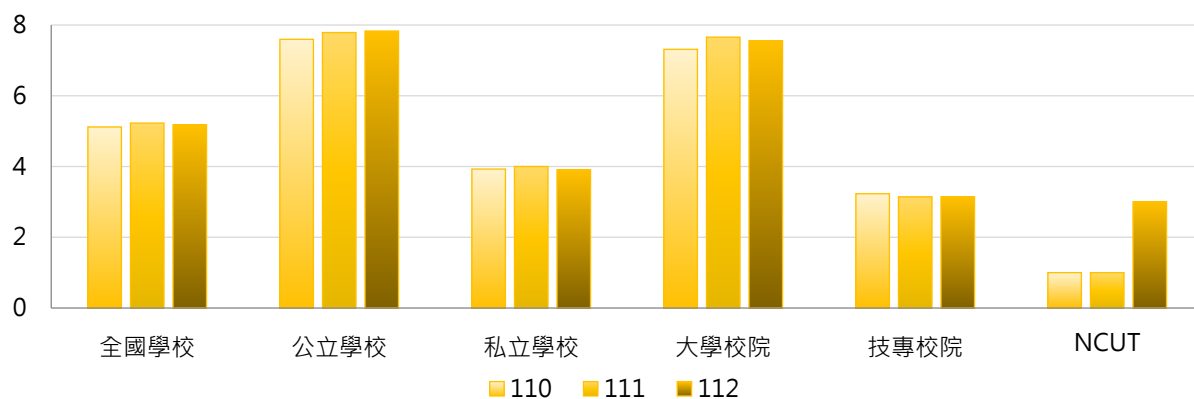

學年度	全國學校	公立大學	私立大學	公立技專	私立技專	NCUT
110	5.12	8.75	6.00	5.13	2.78	1
111	5.23	8.91	6.51	5.40	2.60	1
112	5.18	8.88	6.34	5.60	2.56	3

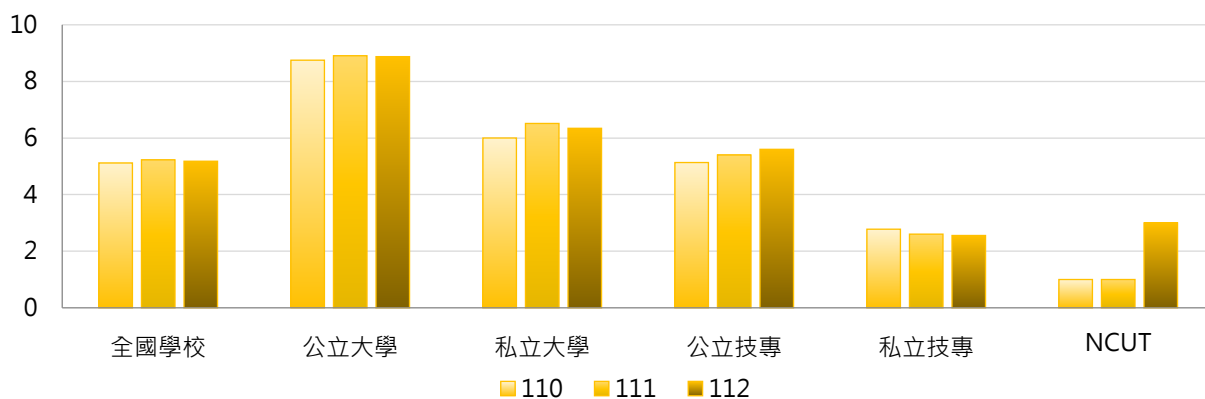

3. 110~112學年度產學合作(含育成)人員數 - 不同區域學校

學年度	全國學校	北部區域	中部區域	南部區域	其他區域	NCUT
110	5.12	4.83	5.76	5.08	5.57	1
111	5.23	5.04	6.10	4.83	5.71	1
112	5.18	5.01	6.10	4.80	5.14	3

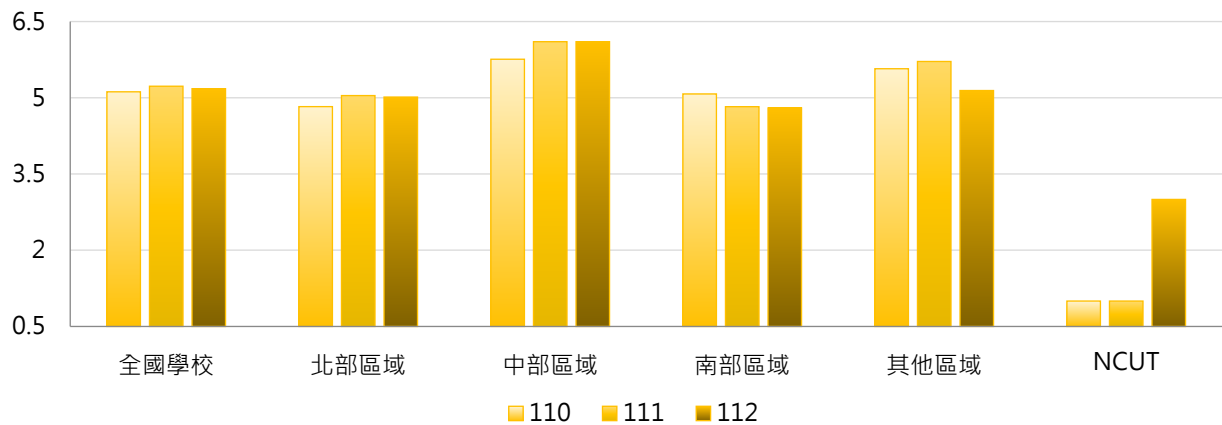

4. 110~112學年度產學合作(含育成)人員數 - 排序百分位數

學年度	最小值	第25百分位數	中位數	第75百分位數	最大值	NCUT
110	0	1	3	7	39	1
111	0	1	3	7	40	1
112	0	1	3	7	47	3

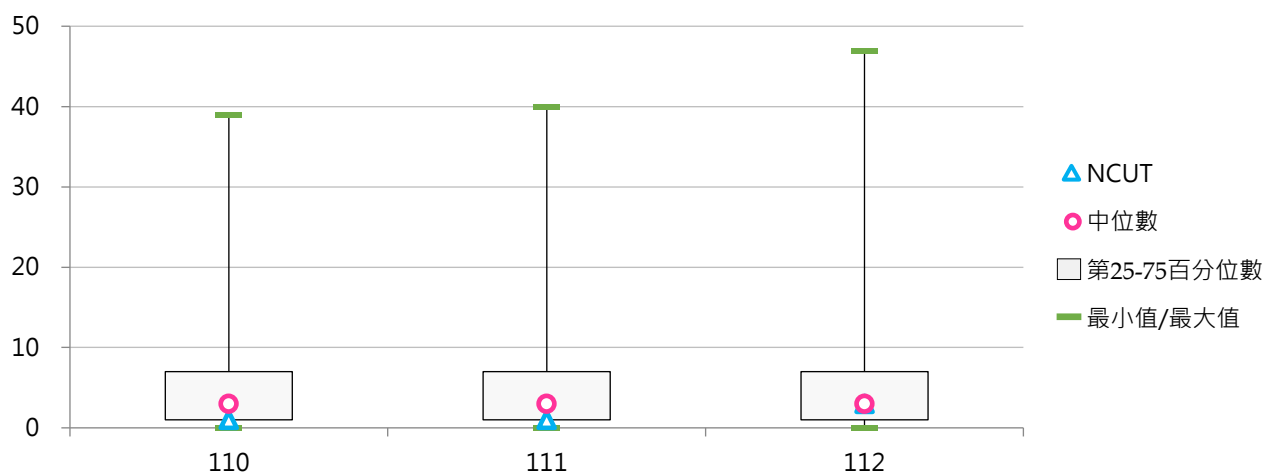



(十八) 產學合作(含育成)人員占比

< 產學合作(含育成)人員數 / 全校職員數 >

1. 112學年度各類型學校【產學合作(含育成)人員占比】最高前三校

公立大學		私立大學		公立技專		私立技專	
NCHU	5.53%	MDU	22.58%	NKUHT	7.74%	SMC	8.33%
NTTU	5.39%	HFU	18.46%	NTUST	6.21%	CYUT	8.21%
NCKU	5.11%	TTU	8.86%	TCPA	5.00%	TNU	6.52%

2. 110~112學年度產學合作(含育成)人員占比 - 不同類型學校

學年度	全國學校	公立學校	私立學校	大學校院	技專校院	NCUT
110	2.49%	2.49%	2.50%	2.77%	2.26%	0.49%
111	2.51%	2.58%	2.47%	2.98%	2.10%	0.49%
112	2.51%	2.50%	2.52%	2.98%	2.11%	1.44%

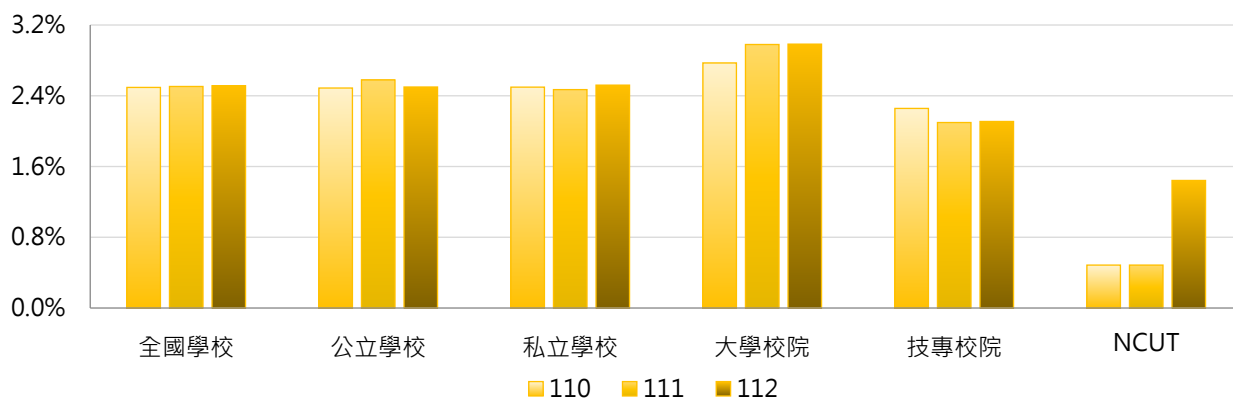

學年度	全國學校	公立大學	私立大學	公立技專	私立技專	NCUT
110	2.49%	2.53%	2.99%	2.39%	2.22%	0.49%
111	2.51%	2.56%	3.36%	2.62%	1.97%	0.49%
112	2.51%	2.44%	3.48%	2.63%	1.99%	1.44%

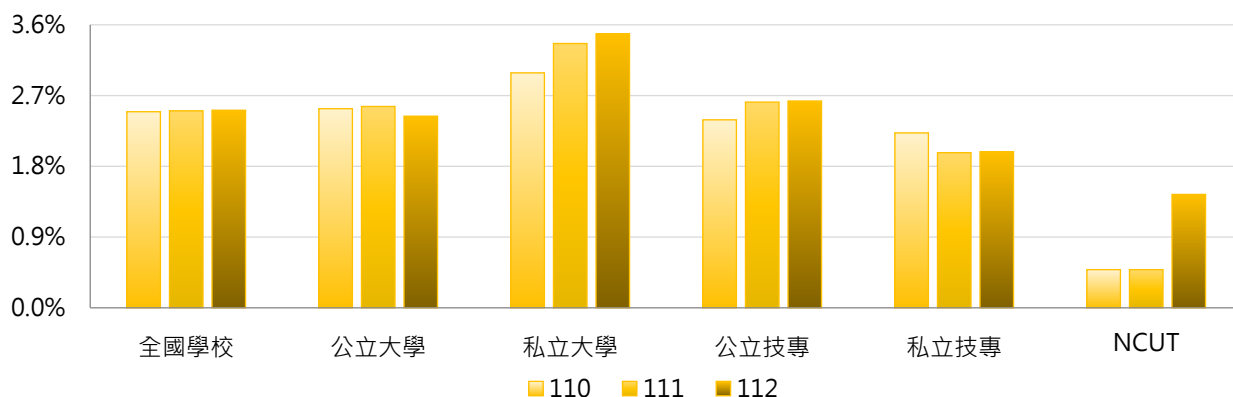

3. 110~112學年度產學合作(含育成)人員占比 - 不同區域學校

學年度	全國學校	北部區域	中部區域	南部區域	其他區域	NCUT
110	2.49%	2.23%	2.86%	2.64%	2.77%	0.49%
111	2.51%	2.29%	3.06%	2.44%	2.68%	0.49%
112	2.51%	2.30%	3.20%	2.41%	2.38%	1.44%

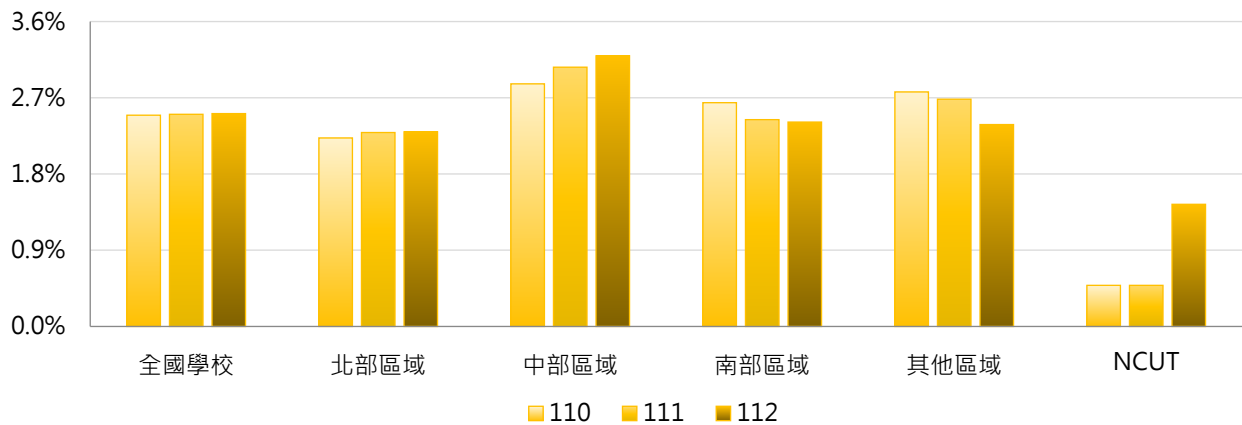

4. 110~112學年度產學合作(含育成)人員占比 - 排序百分位數

學年度	最小值	第25百分位數	中位數	第75百分位數	最大值	NCUT
110	0.00%	0.91%	1.83%	3.51%	17.76%	0.49%
111	0.00%	0.81%	1.65%	3.57%	22.11%	0.49%
112	0.00%	0.75%	1.61%	3.70%	22.58%	1.44%

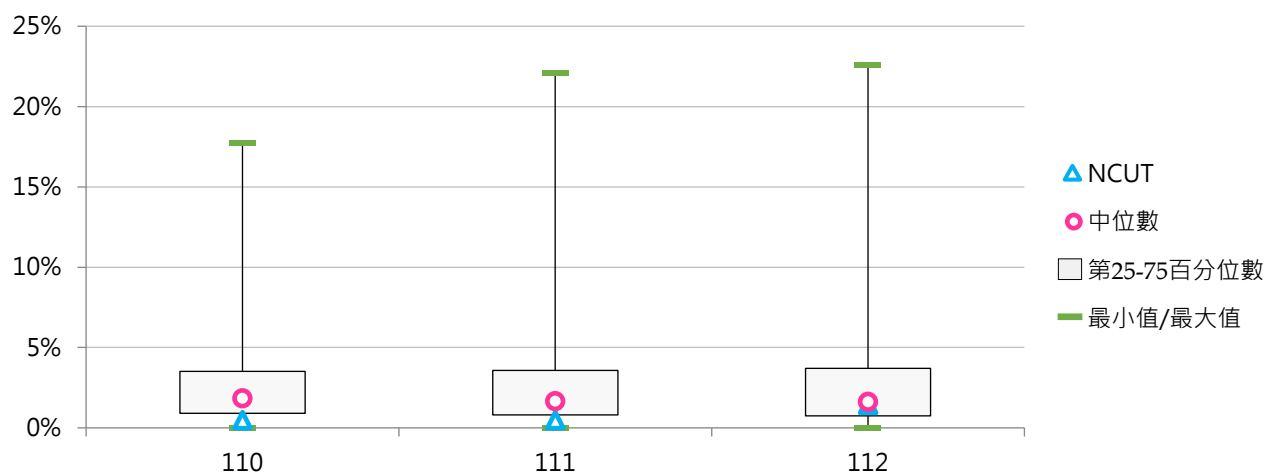



(十九) 國際事務交流人員數

< 包括專任(職)人員、正式約聘僱人員(一年一聘屬按年常川雇用者)、國立大學校務基金聘任之工作人員 >

1. 112學年度各類型學校【國際事務交流人員數】最高前三校

公立大學		私立大學		公立技專		私立技專	
NTU	33	MCU	18	NTUST	13	MUST	21
NCKU	29	TMU	16	NTUT	12	CYUT	9
NCCU	21	TKU	13	NKUST	12	FY	8
		KNU	13				
		USC	13				

2. 110~112學年度國際事務交流人員數 - 不同類型學校

學年度	全國學校	公立學校	私立學校	大學校院	技專校院	NCUT
110	4.68	6.89	3.62	7.21	2.51	2
111	4.43	6.68	3.35	6.96	2.26	3
112	4.62	7.13	3.42	7.28	2.33	2

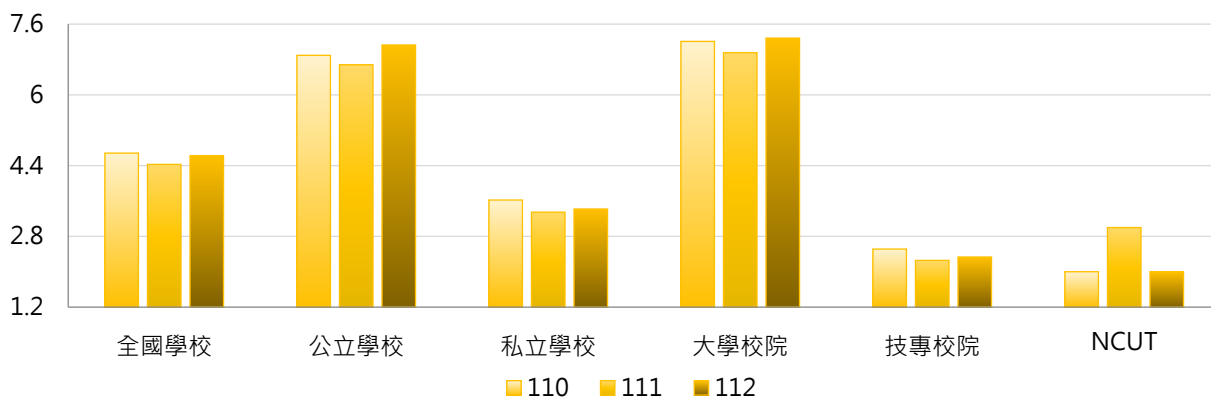

學年度	全國學校	公立大學	私立大學	公立技專	私立技專	NCUT
110	4.68	7.97	6.51	4.60	2.02	2
111	4.43	7.88	6.11	4.13	1.81	3
112	4.62	8.56	6.11	4.07	1.92	2

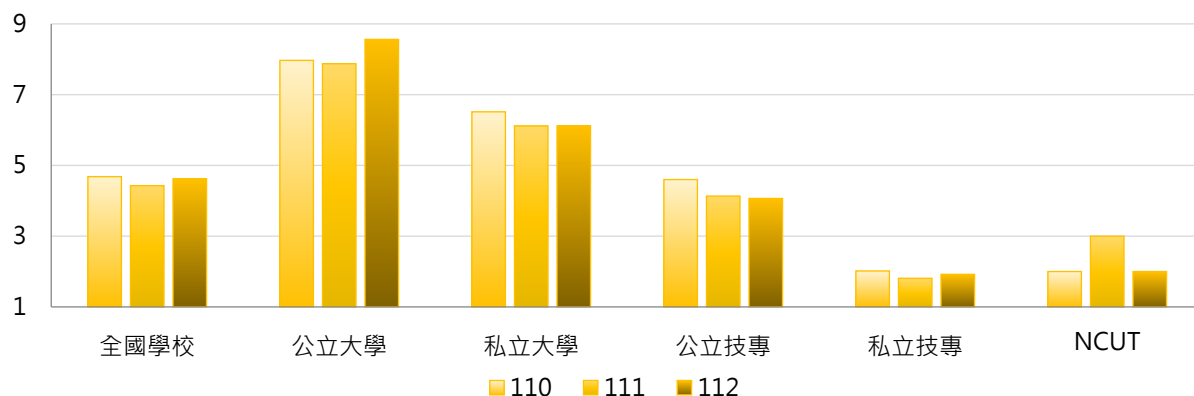



3. 110~112學年度國際事務交流人員數 - 不同區域學校

學年度	全國學校	北部區域	中部區域	南部區域	其他區域	NCUT
110	4.68	5.39	4.59	3.73	3.57	2
111	4.43	5.19	4.21	3.43	3.57	3
112	4.62	5.45	4.03	3.78	3.71	2

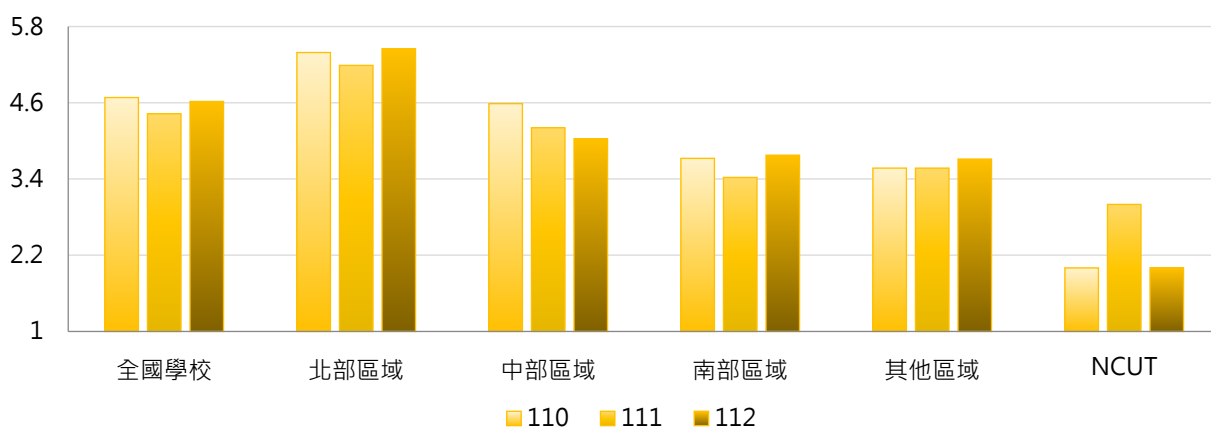

4. 110~112學年度國際事務交流人員數 - 排序百分位數

學年度	最小值	第25百分位數	中位數	第75百分位數	最大值	NCUT
110	0	1	3	6	35	2
111	0	1	2	6	32	3
112	0	1	3	6	33	2

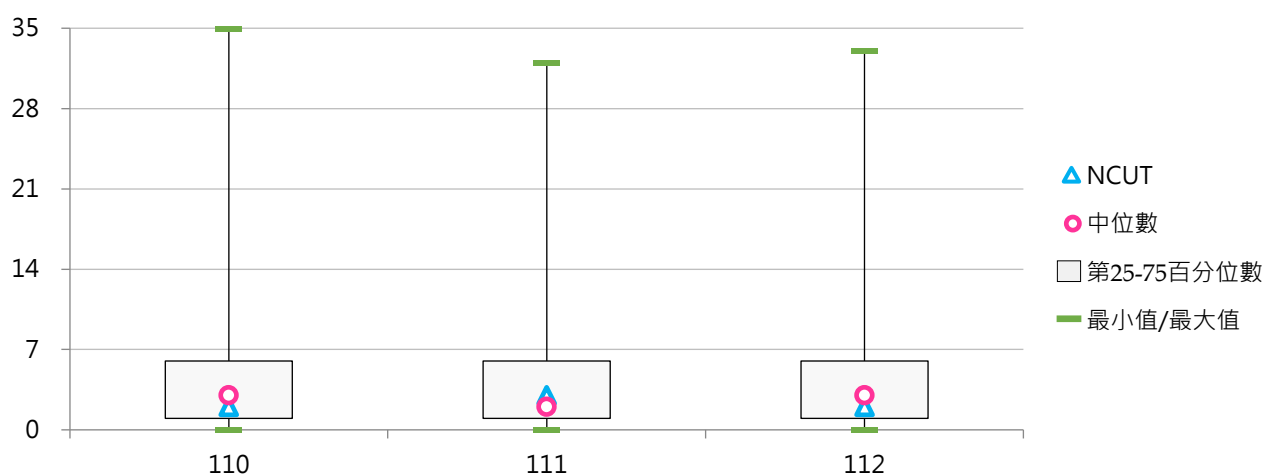

(二十) 國際事務交流人員占比

< 國際事務交流人員數 / 全校職員數 >

1. 112學年度各類型學校【國際事務交流人員占比】最高前三校

公立大學		私立大學		公立技專		私立技專	
NCKU	4.94%	KNU	8.97%	NTUT	3.96%	MUST	9.29%
NUK	3.98%	CHU	5.08%	NTUST	3.85%	CUFA	4.55%
NSYSU	3.86%	USC	4.89%	NKUHT	2.38%	FY	4.04%

2. 110~112學年度國際事務交流人員占比 - 不同類型學校

學年度	全國學校	公立學校	私立學校	大學校院	技專校院	NCUT
110	1.93%	2.06%	1.87%	2.37%	1.55%	0.97%
111	1.80%	2.00%	1.70%	2.29%	1.38%	1.46%
112	1.83%	2.02%	1.74%	2.42%	1.32%	0.96%

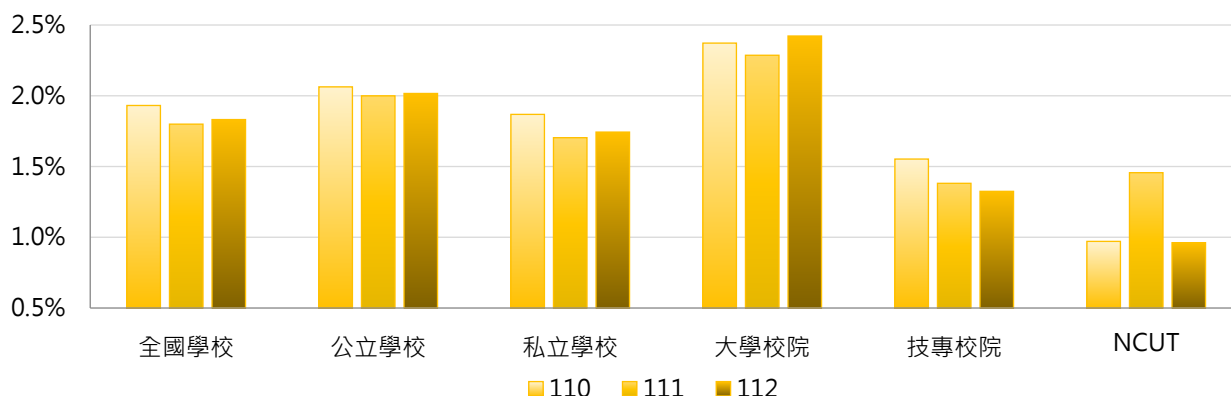

學年度	全國學校	公立大學	私立大學	公立技專	私立技專	NCUT
110	1.93%	2.22%	2.51%	1.73%	1.51%	0.97%
111	1.80%	2.20%	2.36%	1.56%	1.34%	1.46%
112	1.83%	2.30%	2.54%	1.41%	1.30%	0.96%

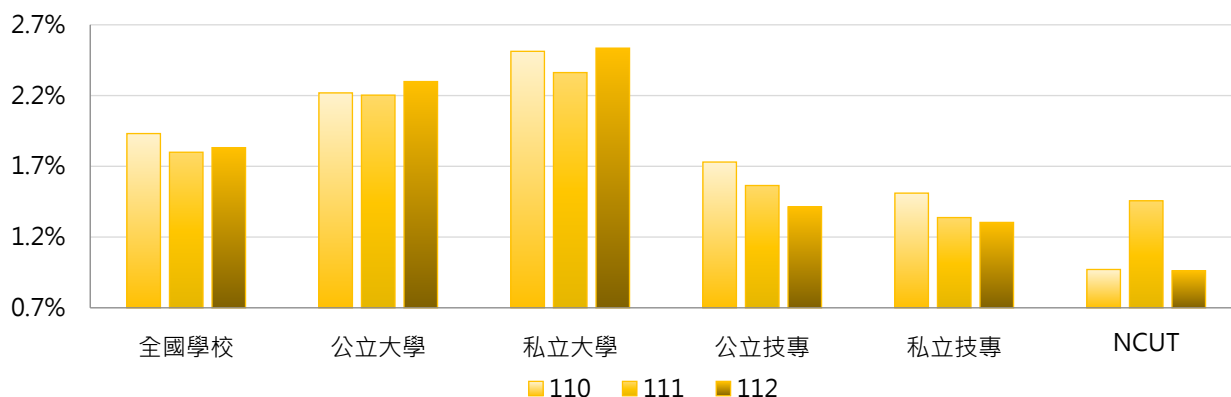

3. 110~112學年度國際事務交流人員占比 - 不同區域學校

學年度	全國學校	北部區域	中部區域	南部區域	其他區域	NCUT
110	1.93%	1.90%	2.22%	1.79%	1.86%	0.97%
111	1.80%	1.87%	2.00%	1.53%	1.82%	1.46%
112	1.83%	1.99%	1.92%	1.49%	1.83%	0.96%

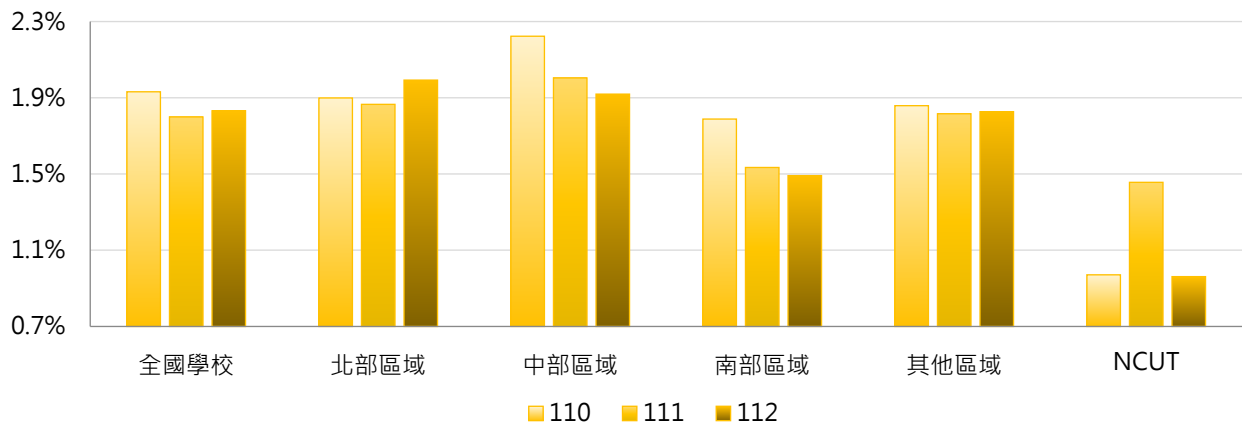

4. 110~112學年度國際事務交流人員占比 - 排序百分位數

學年度	最小值	第25百分位數	中位數	第75百分位數	最大值	NCUT
110	0.00%	1.03%	1.68%	2.69%	7.18%	0.97%
111	0.00%	0.94%	1.67%	2.50%	6.85%	1.46%
112	0.00%	0.91%	1.72%	2.50%	9.29%	0.96%

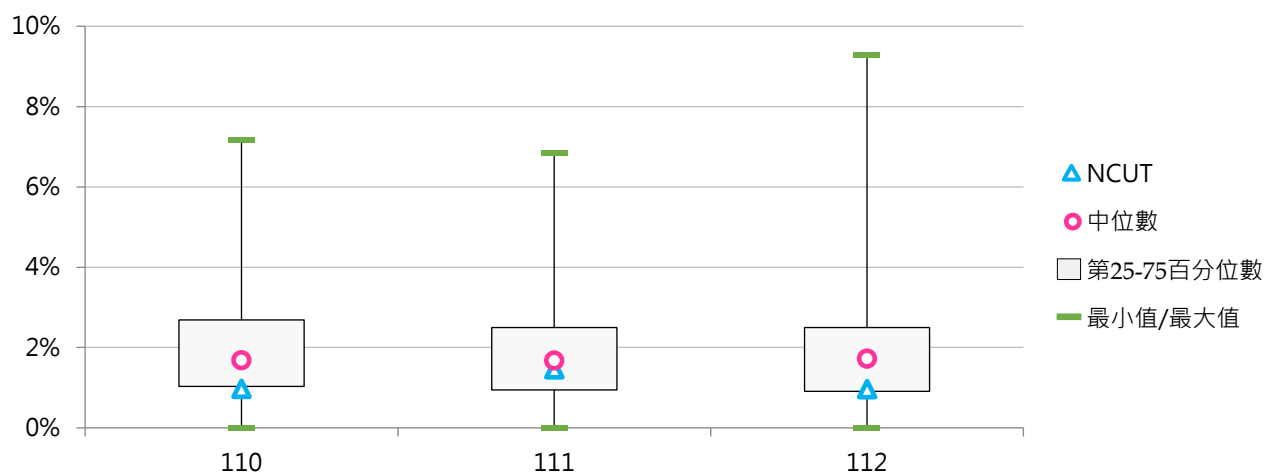

(二) 資訊人員數

< 包括專任(職)人員、正式約聘僱人員(一年一聘屬按年常川雇用者)、國立大學校務基金聘任之工作人員 >

1. 112學年度各類型學校【資訊人員數】最高前三校

公立大學		私立大學		公立技專		私立技專	
NTHU	124	TKU	65	NKUST	27	CYUT	20
NTU	64	PCCU	48	NTUT	21	UCH	17
NYCU	43	FCU	38	YUNTECH	20	STU	16

2. 110~112學年度資訊人員數 - 不同類型學校

學年度	全國學校	公立學校	私立學校	大學校院	技專校院	NCUT
110	12.23	16.49	10.18	17.99	7.28	16
111	12.24	16.64	10.13	17.85	7.42	16
112	12.06	16.53	9.92	17.81	7.13	15

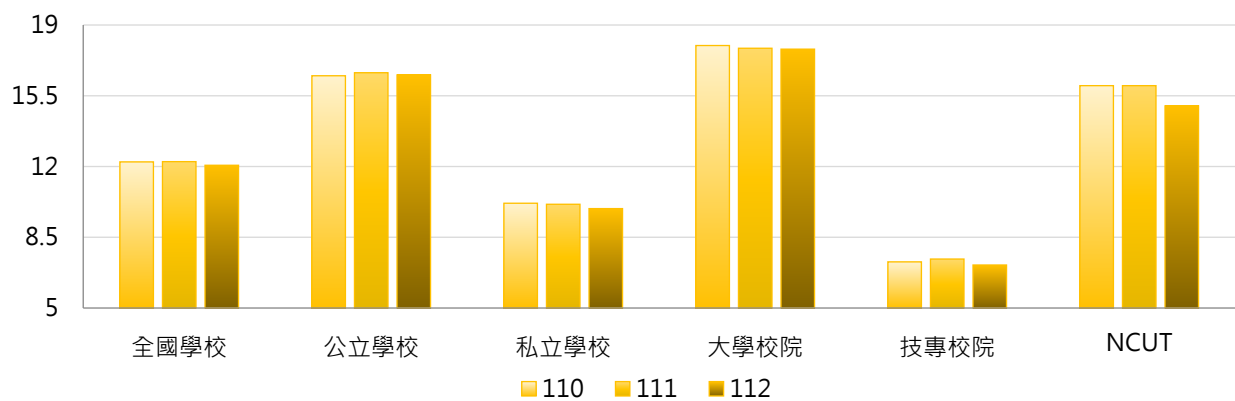

學年度	全國學校	公立大學	私立大學	公立技專	私立技專	NCUT
110	12.23	19.00	17.06	11.13	6.37	16
111	12.24	18.97	16.83	11.67	6.41	16
112	12.06	19.09	16.63	11.07	6.19	15

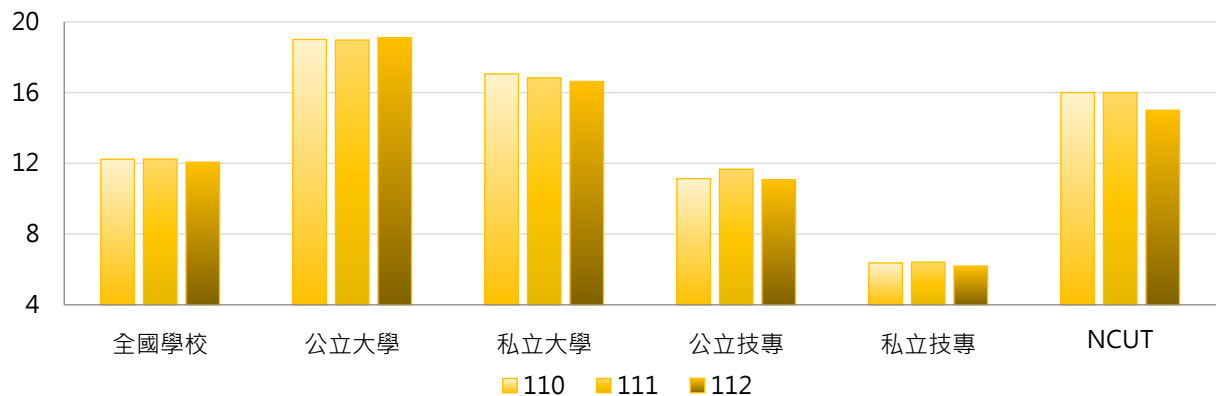



3. 110~112學年度資訊人員數 - 不同區域學校

學年度	全國學校	北部區域	中部區域	南部區域	其他區域	NCUT
110	12.23	14.48	12.21	9.15	7.71	16
111	12.24	14.33	12.28	9.38	7.86	16
112	12.06	14.19	12.21	9.05	7.71	15

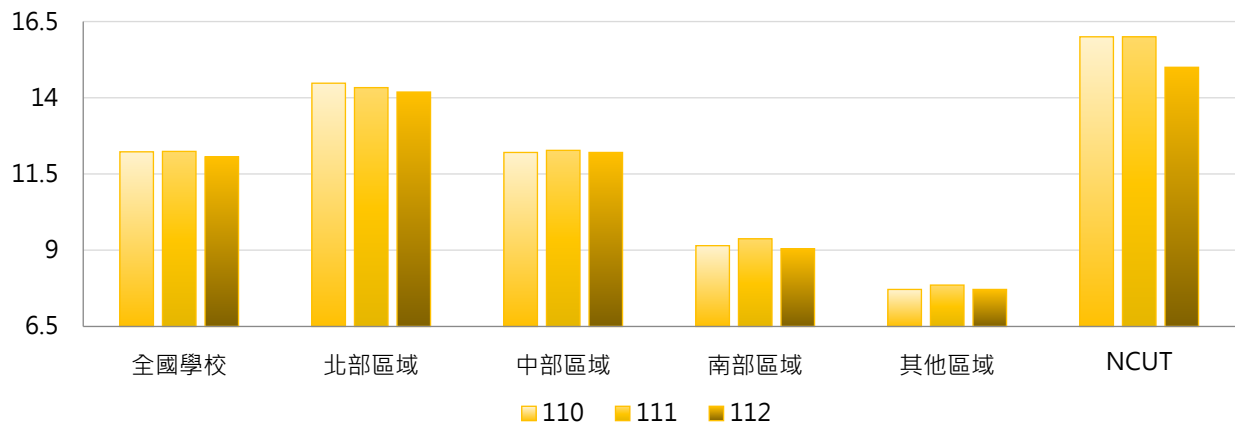

4. 110~112學年度資訊人員數 - 排序百分位數

學年度	最小值	第25百分位數	中位數	第75百分位數	最大值	NCUT
110	0	4	8	15	127	16
111	0	4	8	15	126	16
112	0	4	8	15	124	15

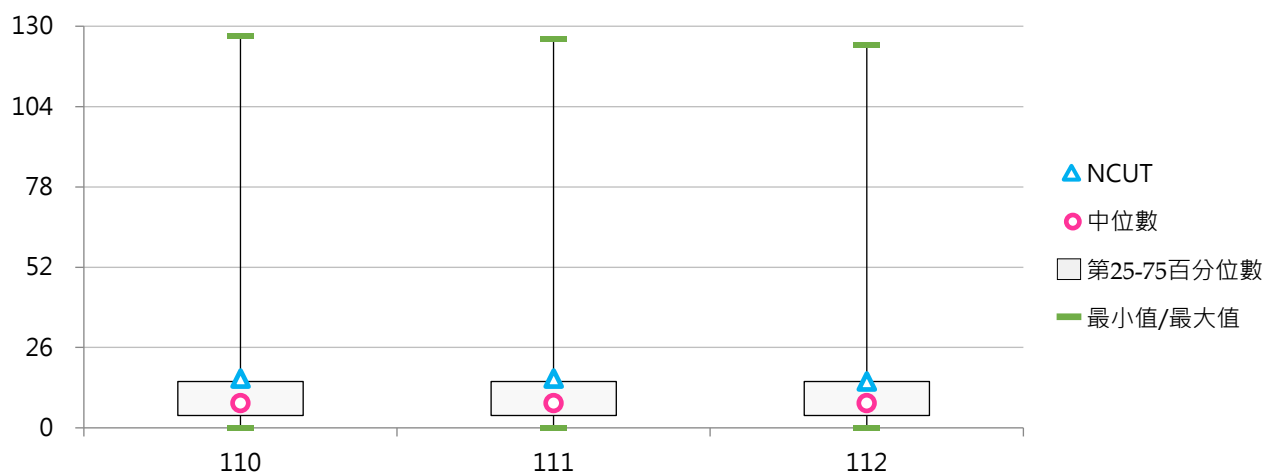



(二二) 資訊人員占比

< 資訊人員數 / 全校職員數 >

1. 112學年度各類型學校【資訊人員占比】最高前三校

公立大學		私立大學		公立技專		私立技專	
NTHU	17.66%	TKU	12.22%	TCPA	7.50%	NANYA	17.50%
NUU	7.24%	FCU	9.27%	YUNTECH	7.41%	TTC	17.39%
NCYU	5.82%	PU	9.06%	NCUT	7.21%	TMUST	9.73%

2. 110~112學年度資訊人員占比 - 不同類型學校

學年度	全國學校	公立學校	私立學校	大學校院	技專校院	NCUT
110	5.55%	5.08%	5.77%	5.72%	5.40%	7.77%
111	5.62%	5.14%	5.85%	5.72%	5.53%	7.77%
112	5.58%	4.99%	5.86%	5.71%	5.47%	7.21%

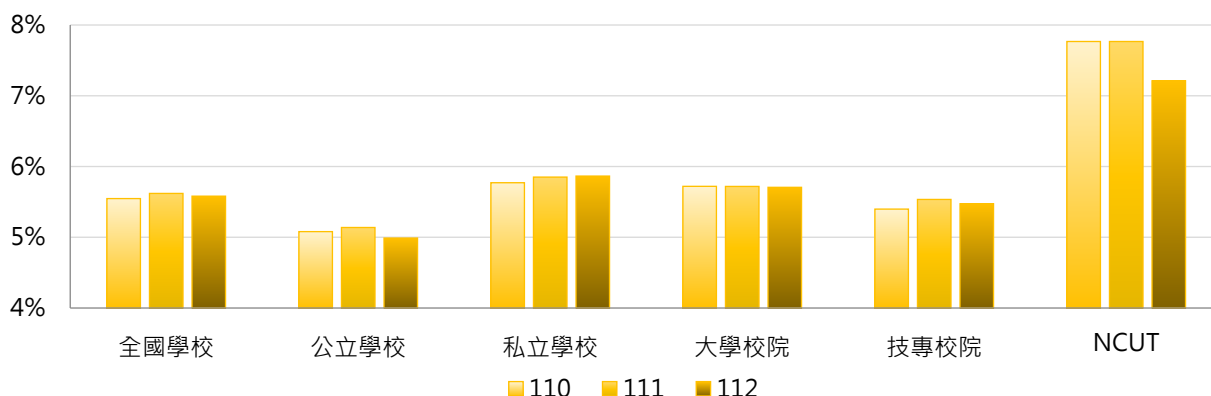

學年度	全國學校	公立大學	私立大學	公立技專	私立技專	NCUT
110	5.55%	5.10%	6.29%	5.04%	5.48%	7.77%
111	5.62%	5.08%	6.30%	5.25%	5.60%	7.77%
112	5.58%	5.00%	6.35%	4.96%	5.60%	7.21%

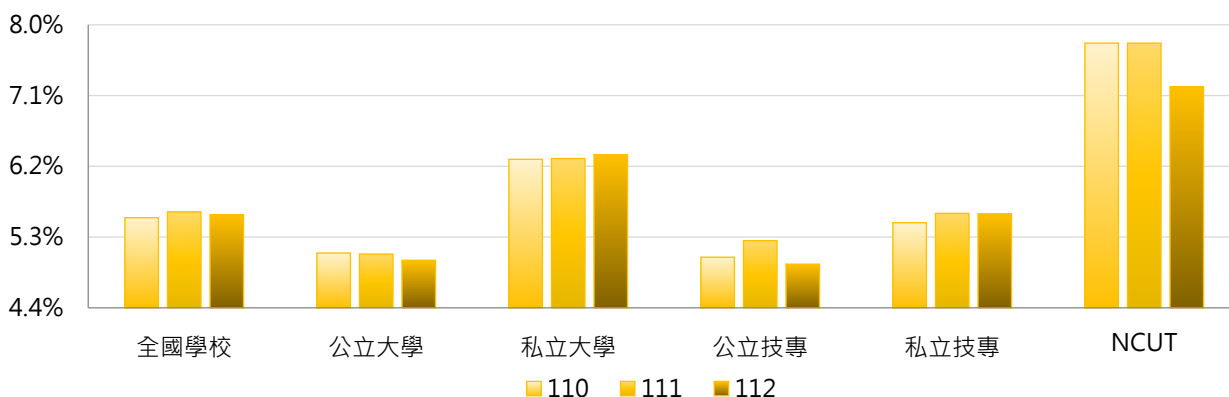

3. 110~112學年度資訊人員占比 - 不同區域學校

學年度	全國學校	北部區域	中部區域	南部區域	其他區域	NCUT
110	5.55%	5.71%	5.79%	5.27%	4.47%	7.77%
111	5.62%	5.80%	5.80%	5.38%	4.43%	7.77%
112	5.58%	5.69%	5.89%	5.38%	4.43%	7.21%

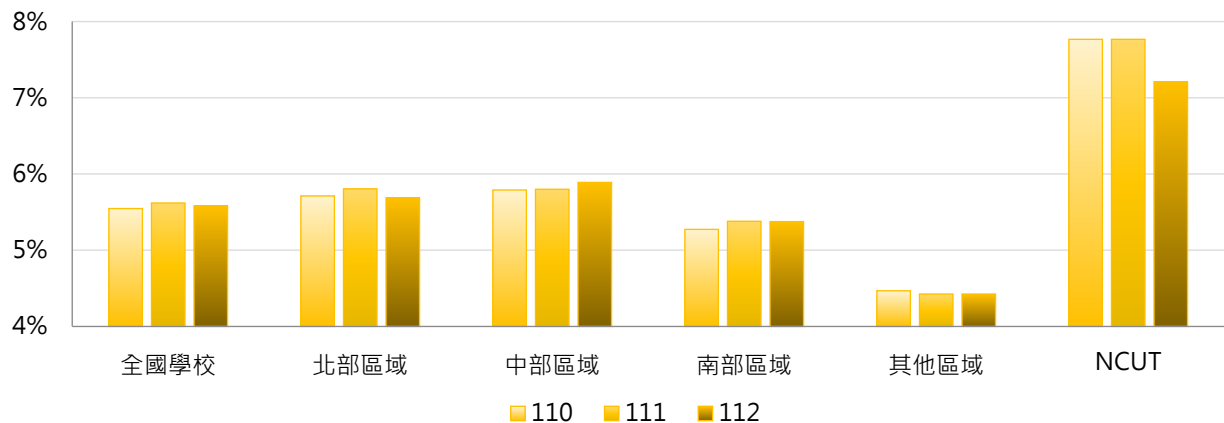

4. 110~112學年度資訊人員占比 - 排序百分位數

學年度	最小值	第25百分位數	中位數	第75百分位數	最大值	NCUT
110	0.00%	4.14%	5.30%	6.56%	17.74%	7.77%
111	0.00%	4.17%	5.30%	6.96%	18.42%	7.77%
112	0.00%	4.17%	5.38%	6.73%	17.66%	7.21%

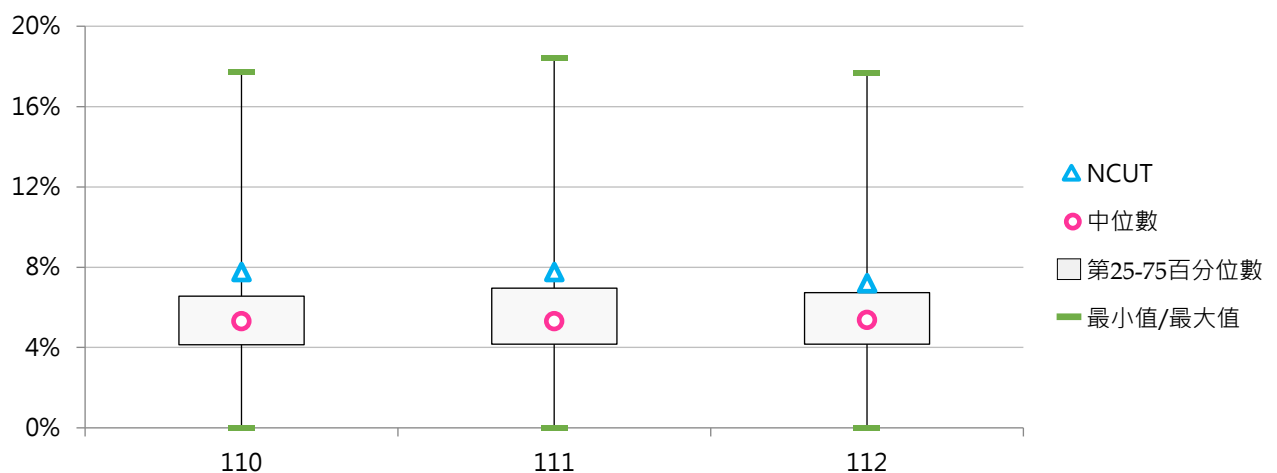

(二三) 環境安全人員數

< 包括專任(職)人員、正式約聘僱人員(一年一聘屬按年常川雇用者)、國立大學校務基金聘任之工作人員 >

1. 112學年度各類型學校【環境安全人員數】最高前三校

公立大學		私立大學		公立技專		私立技專	
NTU	19	SHU	8	NKUST	19	HWAI	7
NIU	18	ISU	7	YUNTECH	5	CYUT	4
NYCU	11	THU	7	NCUT	4	MCUT	4
				NFU	4		
				NKUHT	4		

2. 110~112學年度環境安全人員數 - 不同類型學校

學年度	全國學校	公立學校	私立學校	大學校院	技專校院	NCUT
110	2.81	4.19	2.14	3.96	1.82	4
111	2.81	4.26	2.12	3.99	1.81	4
112	2.76	4.45	1.95	3.99	1.71	4

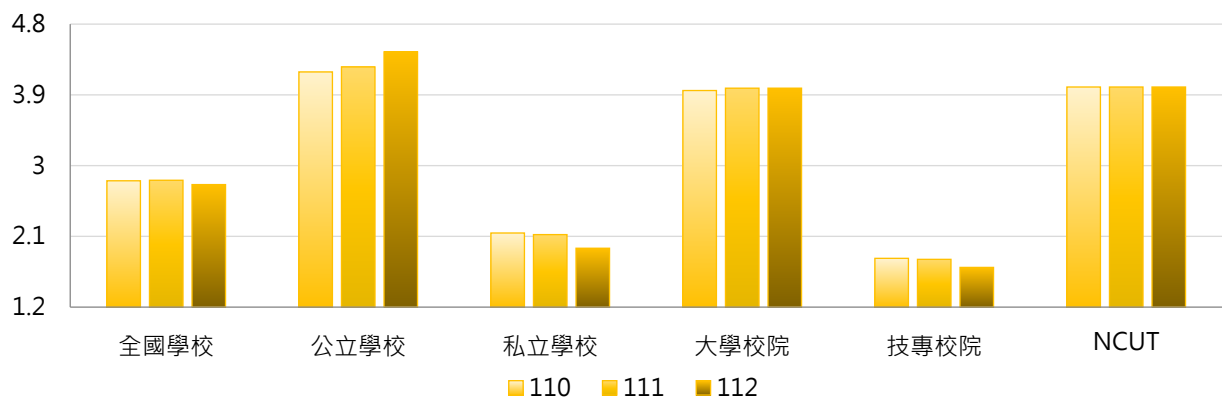

學年度	全國學校	公立大學	私立大學	公立技專	私立技專	NCUT
110	2.81	4.63	3.34	3.27	1.48	4
111	2.81	4.78	3.26	3.13	1.49	4
112	2.76	5.03	3.03	3.20	1.35	4

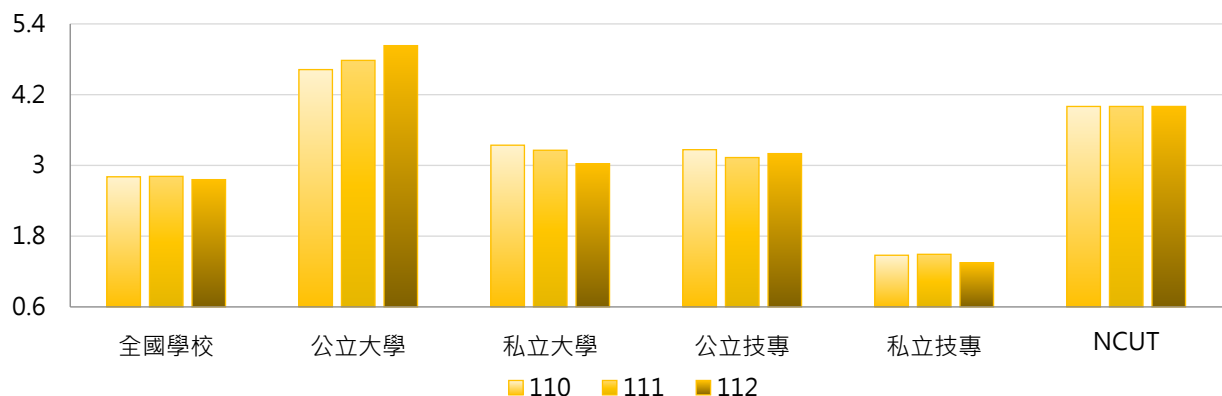

3. 110~112學年度環境安全人員數 - 不同區域學校

學年度	全國學校	北部區域	中部區域	南部區域	其他區域	NCUT
110	2.81	2.75	3.03	2.80	2.43	4
111	2.81	2.86	2.97	2.68	2.57	4
112	2.76	2.80	2.62	2.78	2.86	4

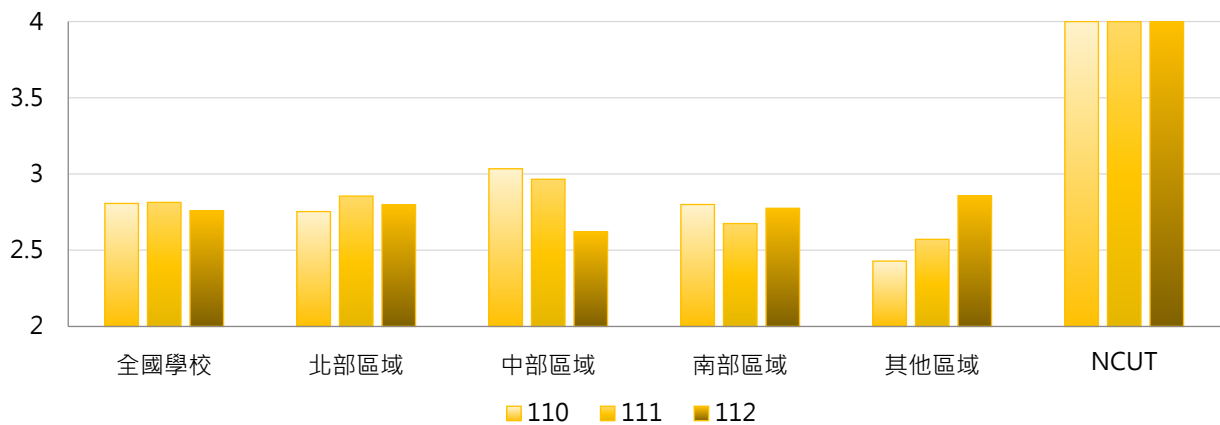

4. 110~112學年度環境安全人員數 - 排序百分位數

學年度	最小值	第25百分位數	中位數	第75百分位數	最大值	NCUT
110	0	1	2	4	19	4
111	0	1	2	4	20	4
112	0	1	2	3	19	4

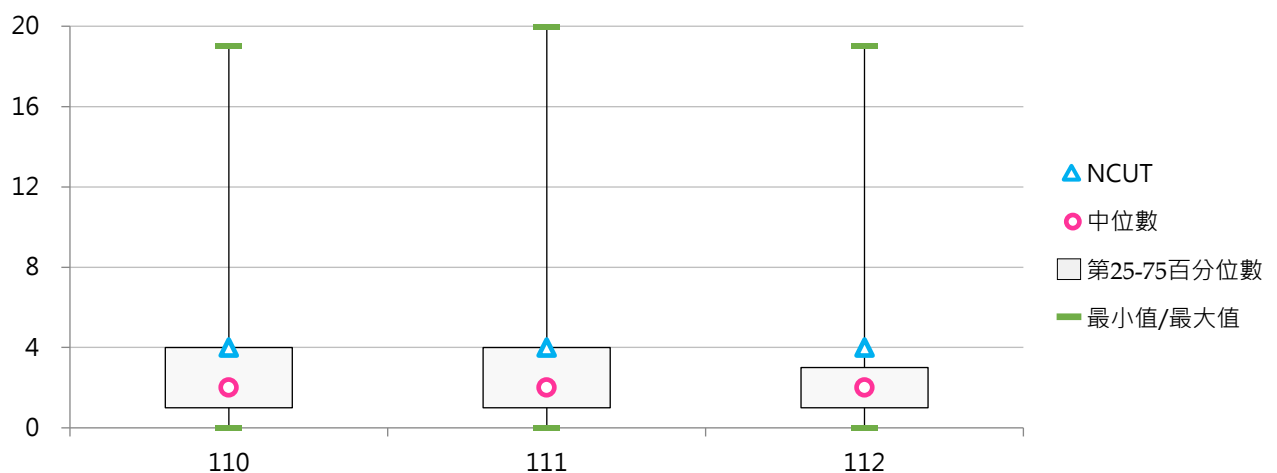



(二四) 環境安全人員占比

< 環境安全人員數 / 全校職員數 >

1. 112學年度各類型學校【環境安全人員占比】最高前三校

公立大學		私立大學		公立技專		私立技專	
NIU	10.00%	AU	4.88%	NKUST	2.94%	HWAI	6.80%
NUK	3.41%	HFU	4.62%	NKUHT	2.38%	TAJEN	2.78%
NUTN	3.01%	DILA	3.77%	NCUT	1.92%	TWU	2.74%

2. 110~112學年度環境安全人員占比 - 不同類型學校

學年度	全國學校	公立學校	私立學校	大學校院	技專校院	NCUT
110	1.39%	1.39%	1.39%	1.63%	1.19%	1.94%
111	1.40%	1.36%	1.42%	1.61%	1.22%	1.94%
112	1.31%	1.45%	1.24%	1.56%	1.09%	1.92%

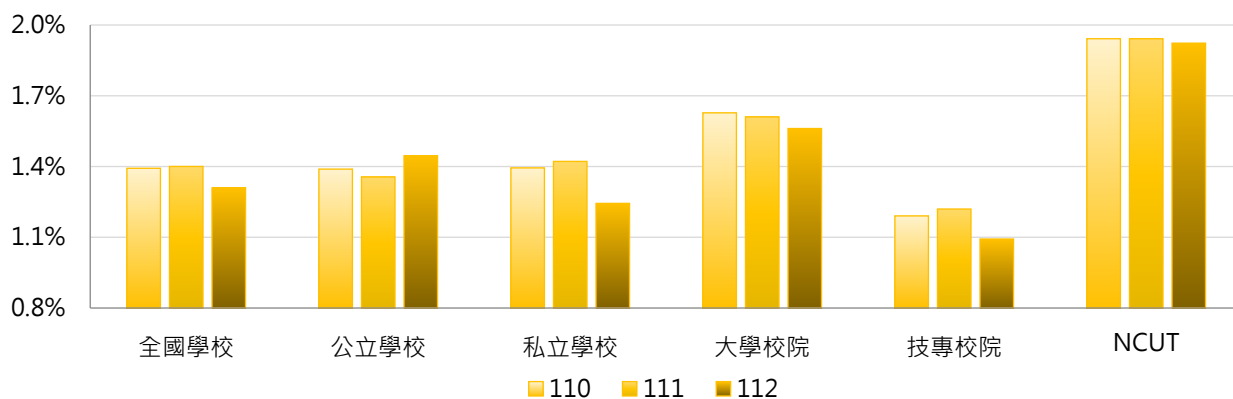

學年度	全國學校	公立大學	私立大學	公立技專	私立技專	NCUT
110	1.39%	1.50%	1.75%	1.16%	1.20%	1.94%
111	1.40%	1.47%	1.73%	1.10%	1.25%	1.94%
112	1.31%	1.60%	1.53%	1.12%	1.09%	1.92%

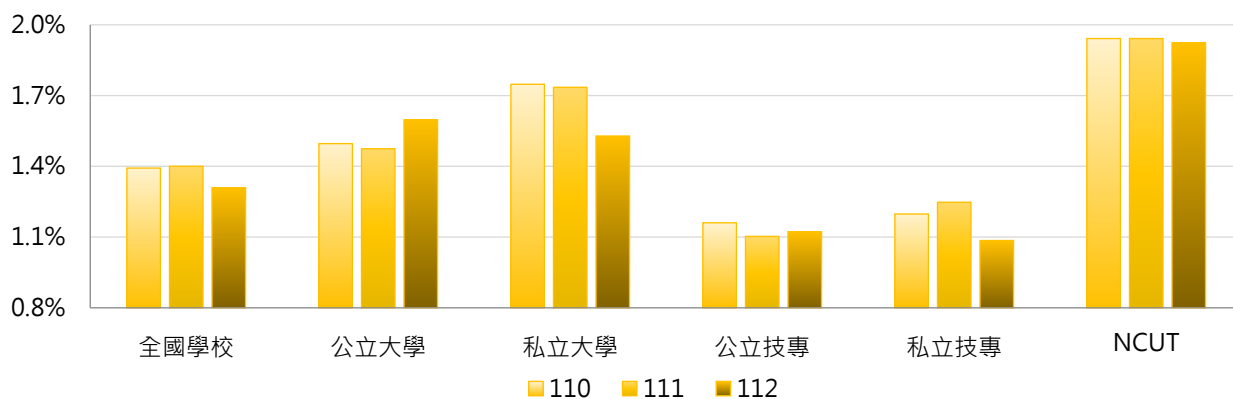

3. 110~112學年度環境安全人員占比 - 不同區域學校

學年度	全國學校	北部區域	中部區域	南部區域	其他區域	NCUT
110	1.39%	1.38%	1.49%	1.38%	1.16%	1.94%
111	1.40%	1.39%	1.58%	1.33%	1.18%	1.94%
112	1.31%	1.28%	1.36%	1.31%	1.35%	1.92%

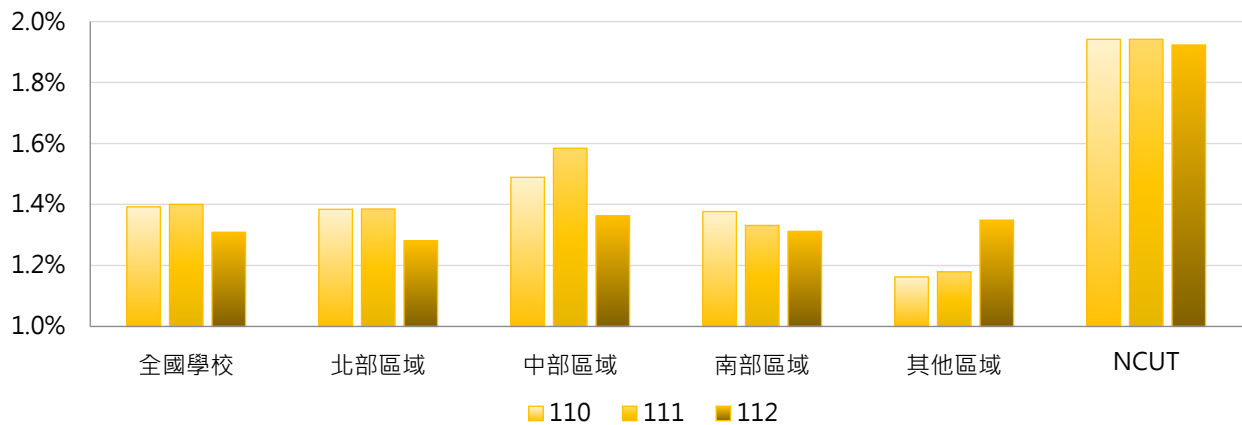

4. 110~112學年度環境安全人員占比 - 排序百分位數

學年度	最小值	第25百分位數	中位數	第75百分位數	最大值	NCUT
110	0.00%	0.61%	1.12%	1.69%	10.06%	1.94%
111	0.00%	0.61%	1.12%	1.74%	10.42%	1.94%
112	0.00%	0.63%	1.13%	1.71%	10.00%	1.92%

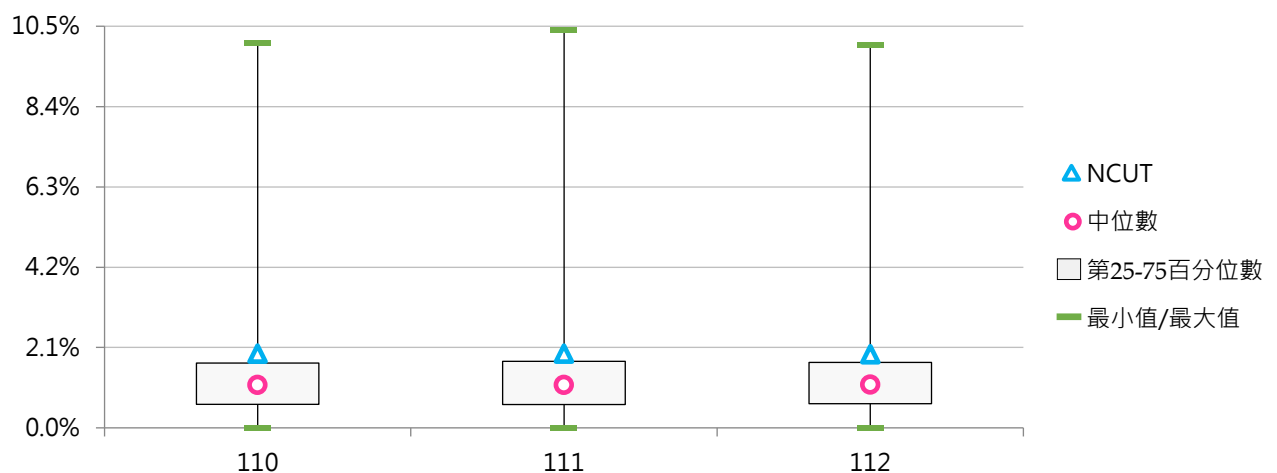

(二五) 教學輔助人員數

< 包含系所助理、86年3月21日後之助教、牧師、技術人員及設備管理員等 >

1. 112學年度各類型學校【教學輔助人員數】最高前三校

公立大學		私立大學		公立技專		私立技專	
NTU	617	TKU	176	NKUST	108	CYUT	62
NTNU	162	PCCU	153	NTUST	101	HKU	61
NSYSU	145	FCU	143	YUNTECH	78	STUST	46

2. 110~112學年度教學輔助人員數 - 不同類型學校

學年度	全國學校	公立學校	私立學校	大學校院	技專校院	NCUT
110	40.75	62.11	30.51	62.99	21.65	7
111	38.79	56.53	30.29	59.15	21.31	7
112	38.15	57.28	28.98	58.84	20.38	7

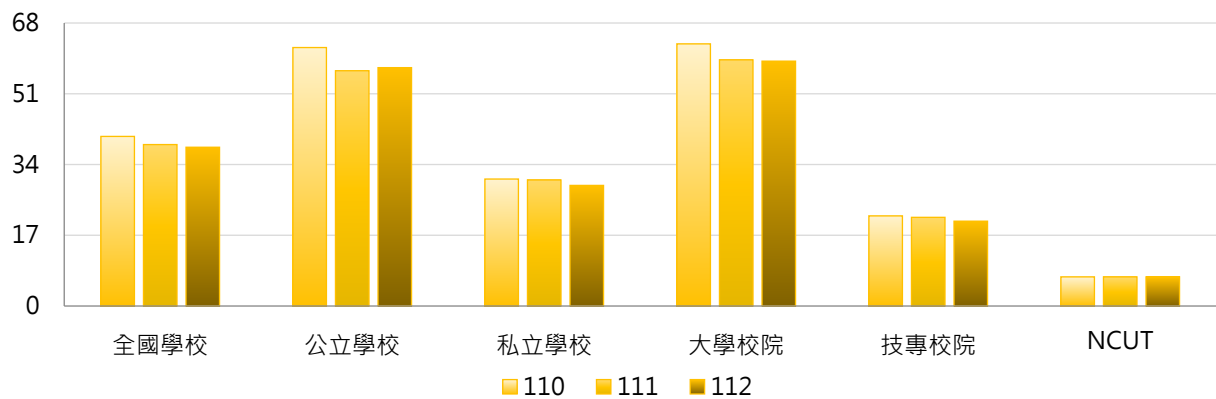

學年度	全國學校	公立大學	私立大學	公立技專	私立技專	NCUT
110	40.75	75.00	52.00	34.60	18.57	7
111	38.79	67.31	51.69	33.53	18.40	7
112	38.15	68.63	49.89	33.07	17.37	7

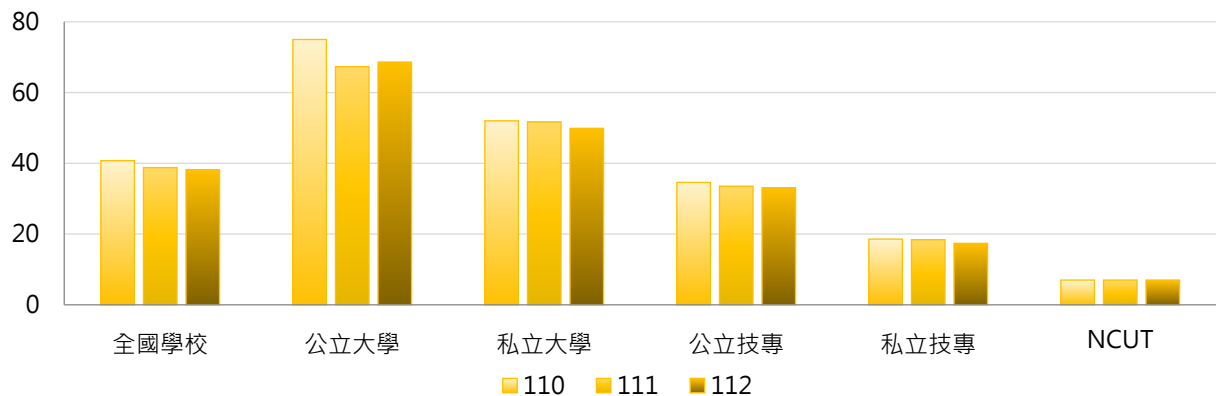

3. 110~112學年度教學輔助人員數 - 不同區域學校

學年度	全國學校	北部區域	中部區域	南部區域	其他區域	NCUT
110	40.75	43.71	47.38	32.23	32.86	7
111	38.79	43.57	39.97	30.83	32.43	7
112	38.15	42.70	38.59	30.93	32.86	7

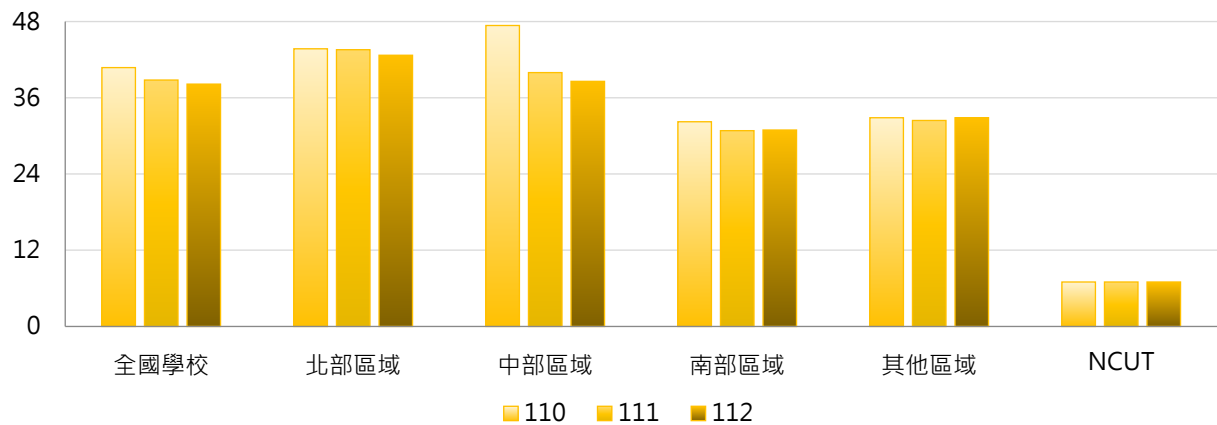

4. 110~112學年度教學輔助人員數 - 排序百分位數

學年度	最小值	第25百分位數	中位數	第75百分位數	最大值	NCUT
110	0	9	23	48	617	7
111	0	8	22	43	611	7
112	0	9	21	46	617	7

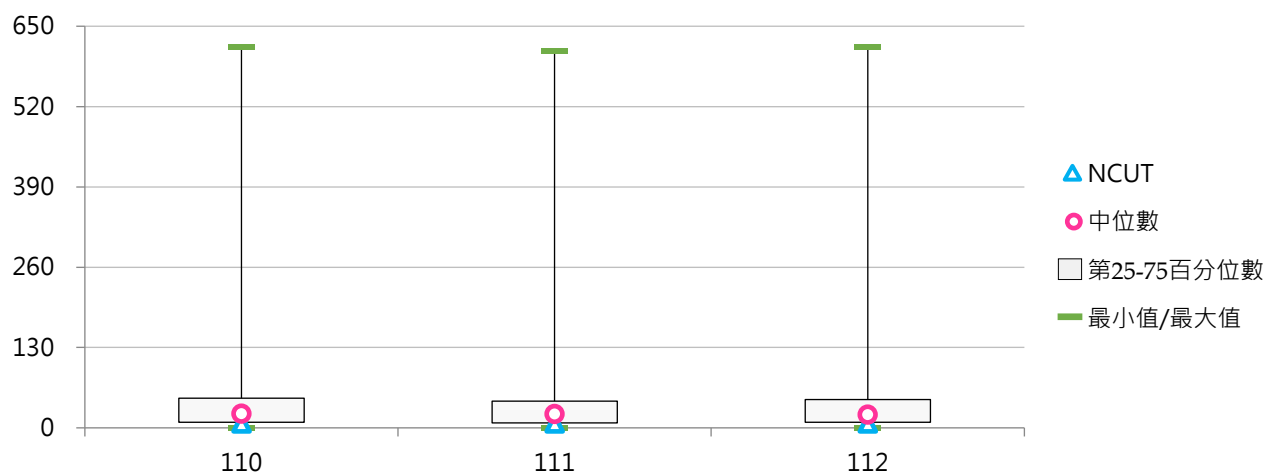



(二六) 教學輔助人員占比

< 教學輔助人員數 / 全校職員數 >

1. 112學年度各類型學校【教學輔助人員占比】最高前三校

公立大學		私立大學		公立技專		私立技專	
NTU	37.90%	DYU	35.95%	NTUST	29.88%	HKU	27.35%
UTAPEI	37.69%	FCU	34.88%	YUNTECH	28.89%	TPCU	24.39%
NSYSU	37.28%	THU	33.66%	NFU	26.19%	AEUST	23.15%

2. 110~112學年度教學輔助人員占比 - 不同類型學校

學年度	全國學校	公立學校	私立學校	大學校院	技專校院	NCUT
110	16.35%	17.57%	15.77%	19.28%	13.83%	3.40%
111	15.80%	15.87%	15.77%	18.33%	13.63%	3.40%
112	15.65%	16.45%	15.27%	18.65%	13.08%	3.37%

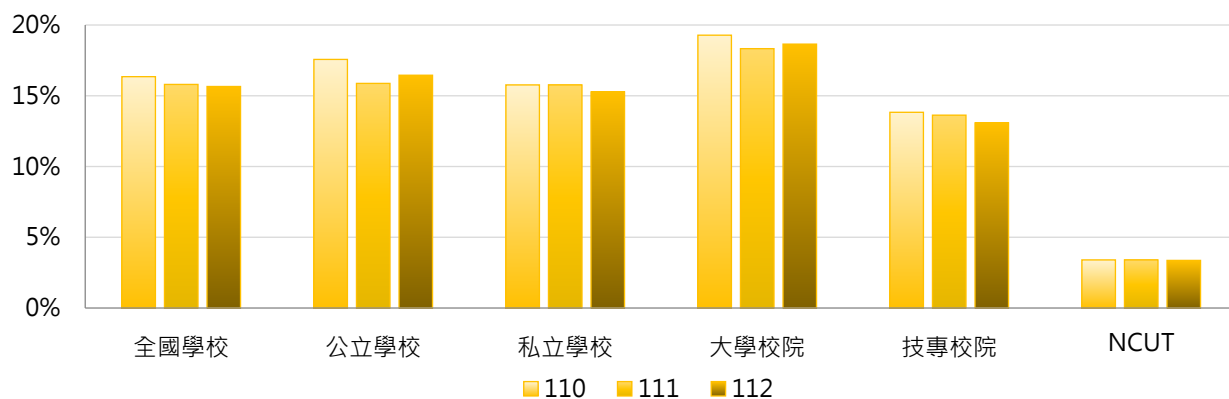

學年度	全國學校	公立大學	私立大學	公立技專	私立技專	NCUT
110	16.35%	19.76%	18.85%	12.90%	14.05%	3.40%
111	15.80%	17.83%	18.79%	11.70%	14.09%	3.40%
112	15.65%	18.58%	18.71%	11.91%	13.36%	3.37%

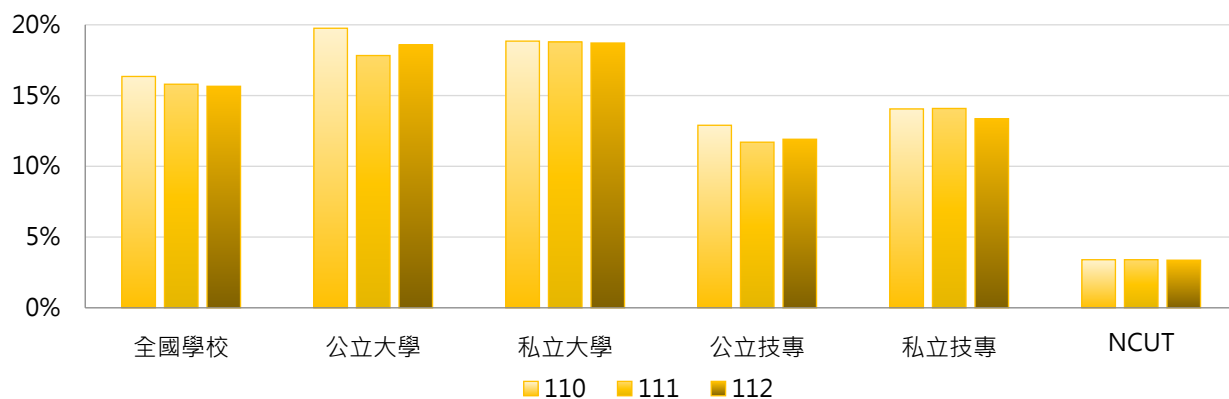

3. 110~112學年度教學輔助人員占比 - 不同區域學校

學年度	全國學校	北部區域	中部區域	南部區域	其他區域	NCUT
110	16.35%	15.83%	19.10%	15.34%	15.86%	3.40%
111	15.80%	15.59%	17.77%	14.85%	15.12%	3.40%
112	15.65%	15.24%	17.41%	15.17%	15.30%	3.37%

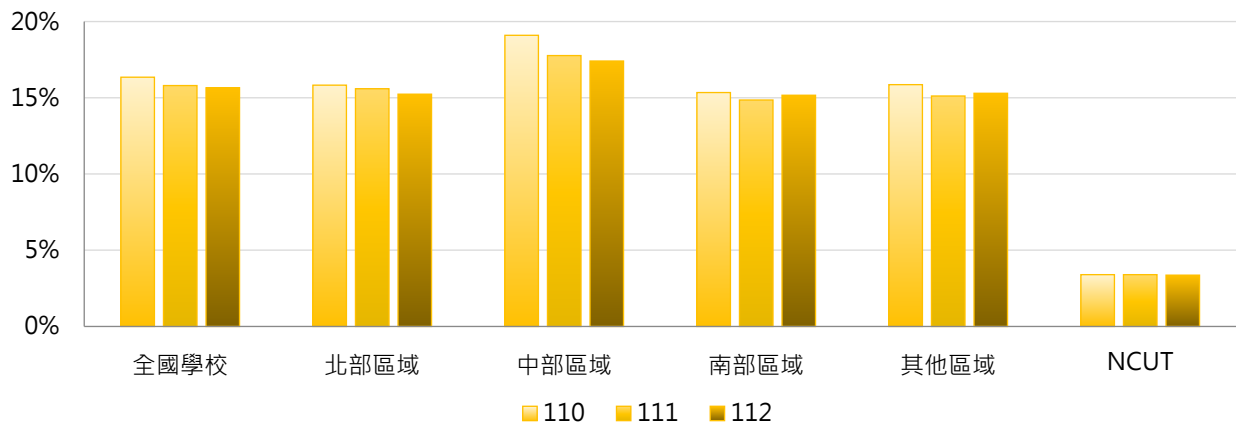

4. 110~112學年度教學輔助人員占比 - 排序百分位數

學年度	最小值	第25百分位數	中位數	第75百分位數	最大值	NCUT
110	0.00%	8.16%	16.67%	23.81%	40.20%	3.40%
111	0.00%	7.89%	16.67%	23.35%	38.24%	3.40%
112	0.00%	7.85%	16.07%	22.37%	37.90%	3.37%

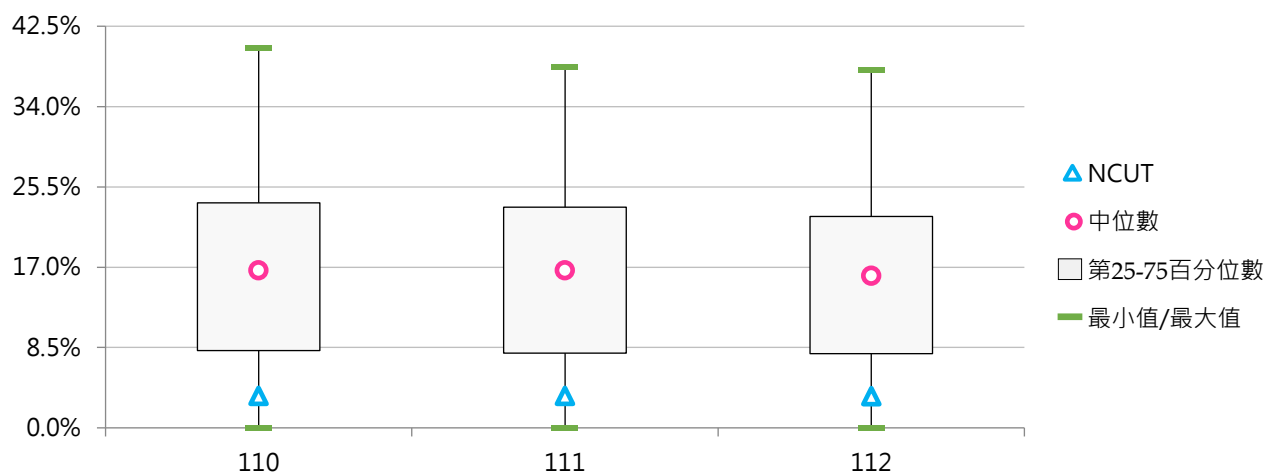



社團法人台灣評鑑協會

Taiwan Assessment and Evaluation Association

前瞻評鑑



洞悉國際



深耕理論



發想實務



台北市10066南海路3號5樓之1

5F-1, No.3, Nanhai Rd., Taipei 10066, R.O.C.

TEL: 886-2-33431177 FAX: 886-2-23947261

<https://www.twaea.org.tw>