



Taiwan Institutional Research Cooperation

TWAEA

台灣校務精進協作計畫

TWAEA 2023 **校務發展策略統計報告・教職篇** 國立勤益科技大學

中華民國113年1月

TIRC



目錄

壹、專任教師	1
一、總體概況	2
二、高階師資	10
三、編制外教師	22
四、教師學歷	26
五、師生比	34
六、授課負荷	42
貳、外籍教師	52
一、總體概況	53
二、職級分布	57
三、來源區域	73
參、多元升等	89
一、總體概況	90
二、專門著作升等	100
三、學位論文升等	106
四、藝術作品升等	112
五、應用科技升等	118
六、教學實務升等	124
肆、兼任教師	130
一、總體概況	131
二、高階師資	143
伍、輔導人力	153
一、輔導人員	154
二、就業輔導人員	162
陸、職員工	170
一、總體概況	171
二、職員分布	183

壹 專任教師

統計說明



【統計對象】

全國148所公私立大專校院，包含教育大學，但不包括宗教研修學院、空中大學及軍警校院。其中國立交通大學、國立陽明大學於110年2月1日合併成為國立陽明交通大學，其數據係以二校整併統計整理。

【區域劃分】

北部區域：基隆市、臺北市、新北市、桃園市、新竹市、新竹縣、宜蘭縣
中部區域：苗栗縣、臺中市、彰化縣、南投縣、雲林縣
南部區域：嘉義市、嘉義縣、臺南市、高雄市、屏東縣、澎湖縣
其他區域：花蓮縣、臺東縣、金門縣、連江縣

【專任教師數】

係指學校依據「教師法」、「教育人員任用條例」、「大學聘任專業技術人員擔任教學辦法」、「專科以上學校進用編制外專任教學人員實施原則」、「專科學校專業及技術教師遴聘辦法」、「學校教職員退休條例」、「學校法人及其所屬私立學校教職員退休撫卹離職資遣條例」、「公立專科以上學校辦理教授副教授延長服務案件處理要點」、學校制定「專任教師基本授課時數」等相關規定聘任之專任教師人數，包括任教中、帶職帶薪、留職停薪及借調到政府單位之專任教師，但不包括借調至他校或民間之專任教師。

各職級專任教師數：係指學校依相關規定聘任之專任【教授、副教授、助理教授、講師、其他教師】等職級之人數，包括境內、外專任教師數；不包括僅授課於「附設進修學院及附設進修專校」之專任教師。

其他教師：係指學校專任軍訓教官、護理教師、運動教練、86年3月21日前之助教、護理臨床指導教師及其他不具有教授、副教授、助理教授、講師等名義之教師。

【編制外專任教師數】

係指學校依相關規定聘任之編制外專任教師人數，包括專案教學人員、專業技術人員及專業技術教師等類別教師，但不包括其他教師(軍訓教官、護理教師)，並按學校聘任之【教授、副教授、助理教授、講師(聘書職級)】職級呈現。

【專任教師平均每週授課時數】

係指學校各系(所)教師【各該職級每週授課時數加總】除以【各該職級之教師總人數】之平均。

專任教師每週授課時數：係指學校專任教師實際授課時數，且其授課時數大於0小時者。

【資料來源】

112年9月18日整理自教育部大專校院校務資訊公開平臺：

「專任教師數」資料由【教育部高教司大專校院校務資料庫】之「教1.專兼任教師明細表」、【教育部技職司技專校院校務資料庫】之「表1-1.教師基本資料表」產出，並由【教育部統計處】彙整提供，以每年10月15日為統計基準日。

「編制外專任教師數」資料由【教育部高教司大專校院校務資料庫】之「教1.專兼任教師明細表」、【教育部技職司技專校院校務資料庫】之「表1-1.教師基本資料表」產出，並由【教育部高教司】、【教育部技職司】彙整提供，以每年10月15日為統計基準日。

「專任教師平均每週授課時數」資料由【教育部統計處】、【教育部高教司大專校院校務資料庫】之「教1.專兼任教師明細表」、【教育部技職司技專校院校務資料庫】之「表1-1.教師基本資料表、表3-5.實際開課結構統計表」提供，以每年10月15日為統計基準日。



一、總體概況

(一) 全校專任教師數

< 學校依相關規定聘任之專任教授、副教授、助理教授、講師及其他教師等職級之人數，含一般教師、專業技術人員及教師、專案教學人員 >

1. 111學年度各類型學校【全校專任教師數】最高前三校

公立大學		私立大學		公立技專		私立技專	
NTU	2,097	TKU	750	NKUST	839	STUST	517
NCKU	1,335	FJU	728	NTUST	522	CSU	417
NYCU	1,152	TMU	698	NTUT	479	CYUT	393

2. 109 ~ 111學年度全校專任教師數 - 不同類型學校

學年度	全國學校	公立學校	私立學校	大學校院	技專校院	NCUT
109	309	426	254	410	223	315
110	305	427	248	410	215	314
111	300	429	240	406	209	342

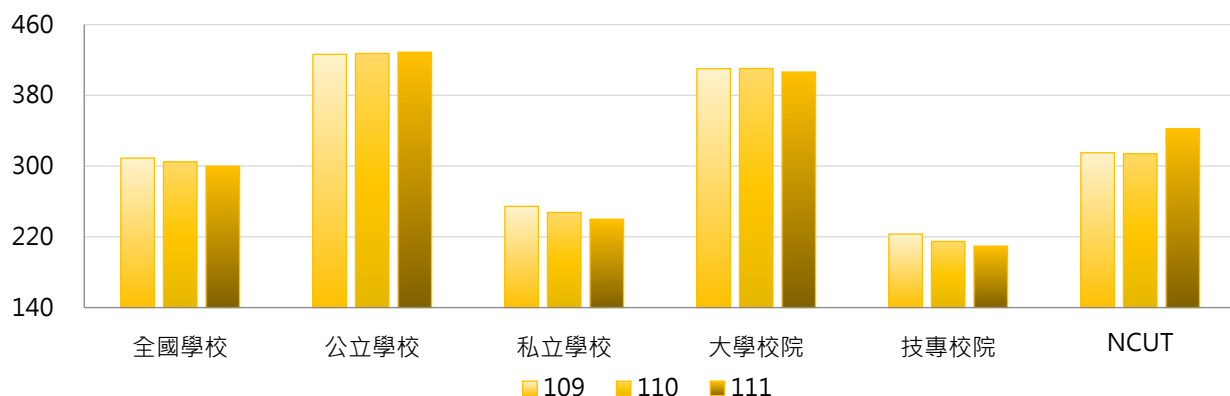

學年度	全國學校	公立大學	私立大學	公立技專	私立技專	NCUT
109	309	478	350	316	202	315
110	305	482	347	311	193	314
111	300	482	339	316	185	342

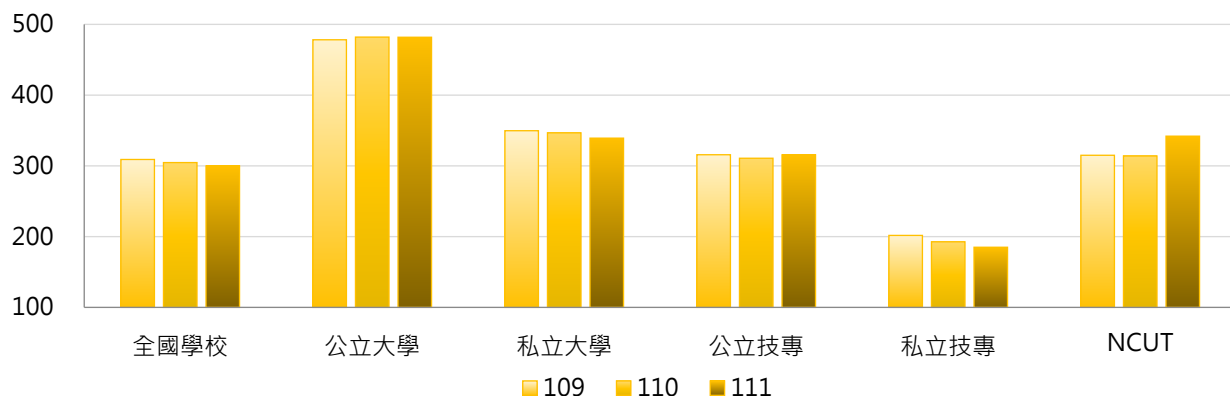



3. 109~111學年度全校專任教師數 - 不同區域學校

學年度	全國學校	北部區域	中部區域	南部區域	其他區域	NCUT
109	309	326	315	297	188	315
110	305	323	311	290	187	314
111	300	318	306	284	188	342

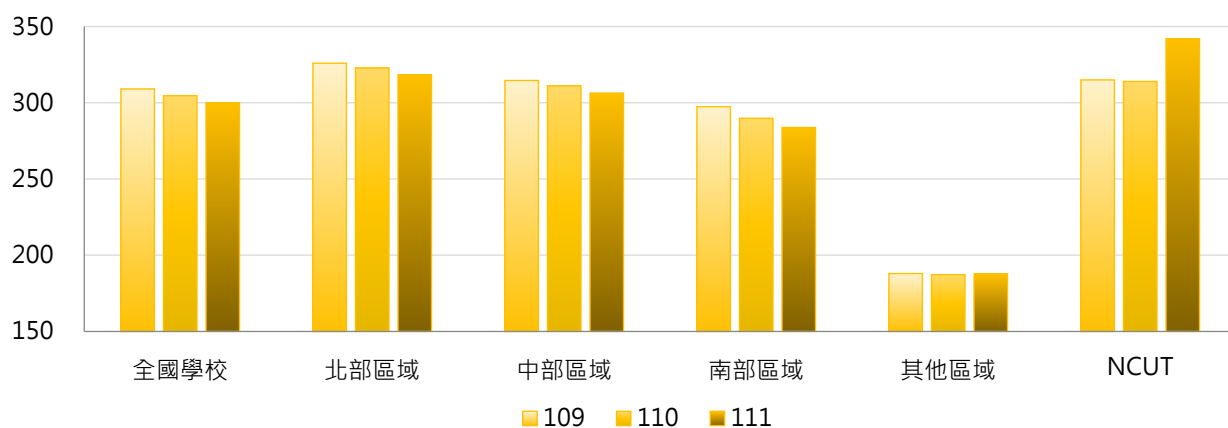

4. 109~111學年度全校專任教師數 - 排序百分位數

學年度	最小值	第25百分位數	中位數	第75百分位數	最大值	NCUT
109	24	145	236	392	2,053	315
110	25	142	229	383	2,064	314
111	20	135	225	374	2,097	342

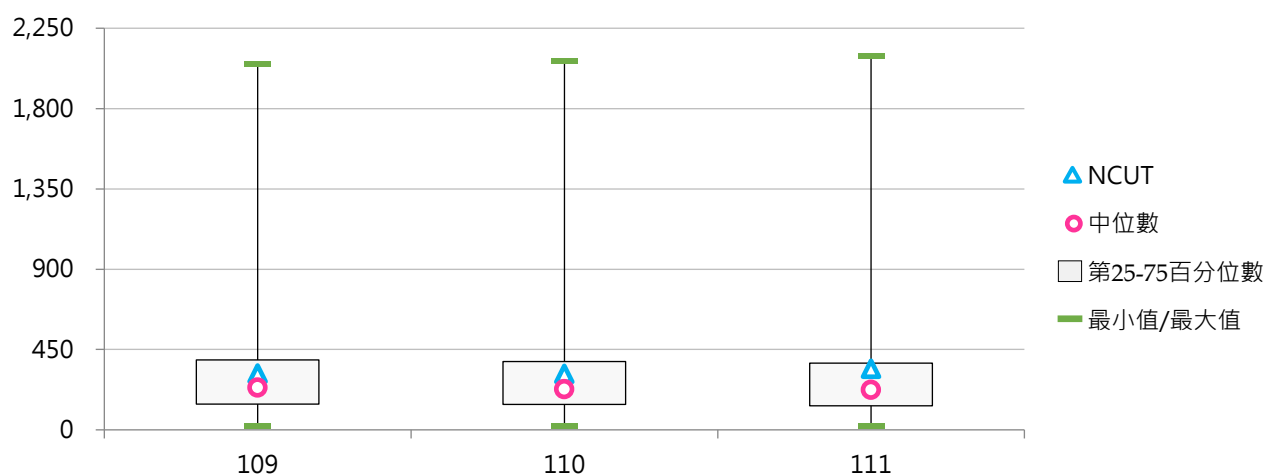

(二) 專任教師增減比率

< [當學年度專任教師數 - 前一學年度專任教師數] / 前一學年專任教師數 >

1. 111學年度各類型學校【專任教師增減比率】最高前三校

公立大學		私立大學		公立技專		私立技專	
NSYSU	3.31%	TMU	2.50%	NCUT	8.92%	STU	3.91%
NCHU	3.21%	TCU	1.29%	NTIN	8.70%	MCUT	3.52%
NTUA	2.42%	CYCU	1.20%	NPUST	7.44%	YUMT	2.37%

2. 109~111學年度專任教師增減比率 - 不同類型學校

學年度	全國學校	公立學校	私立學校	大學校院	技專校院	NCUT
109	-1.55%	1.05%	-2.76%	-0.43%	-2.50%	2.61%
110	-2.70%	0.37%	-4.13%	-0.30%	-4.75%	-0.32%
111	-3.86%	-0.06%	-5.63%	-2.54%	-4.98%	8.92%

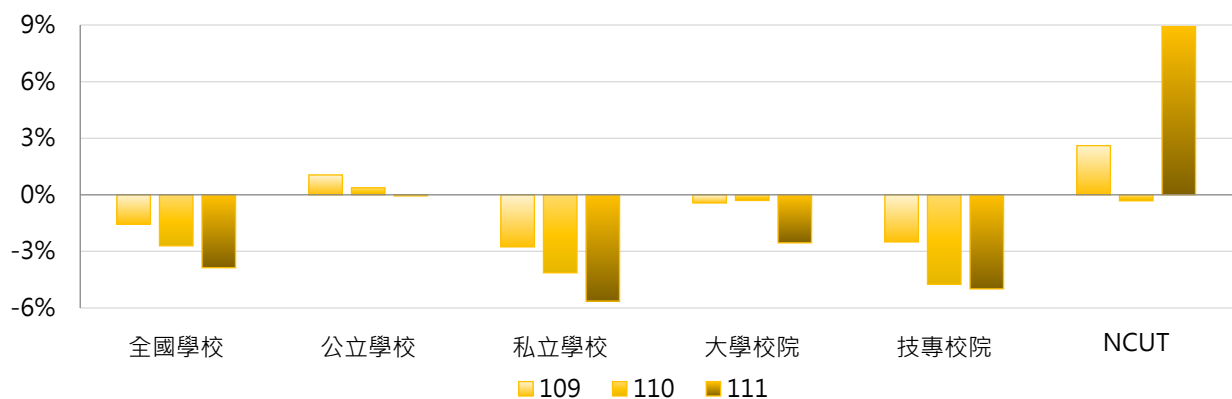

學年度	全國學校	公立大學	私立大學	公立技專	私立技專	NCUT
109	-1.55%	0.58%	-1.33%	2.05%	-3.55%	2.61%
110	-2.70%	0.80%	-1.28%	-0.55%	-5.71%	-0.32%
111	-3.86%	-0.51%	-4.35%	0.92%	-6.35%	8.92%

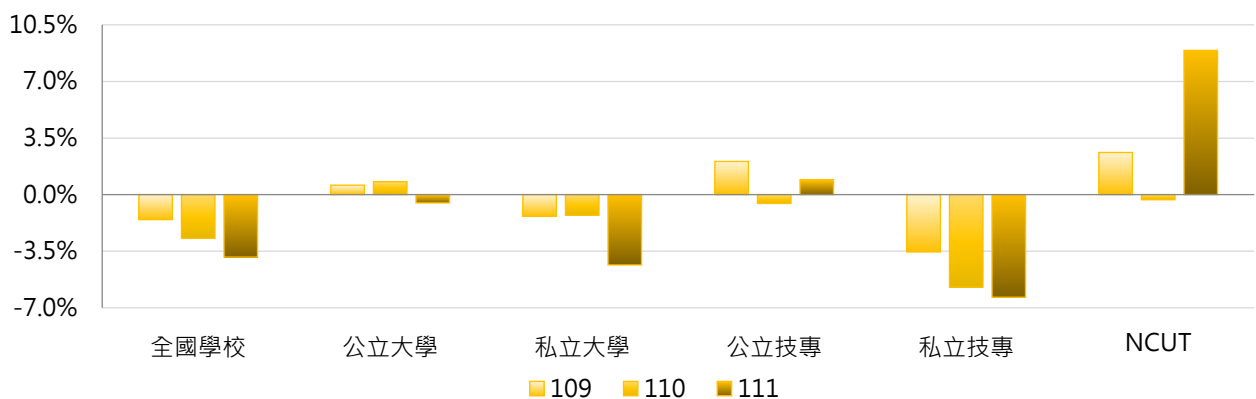

3. 109~111學年度專任教師增減比率 - 不同區域學校

學年度	全國學校	北部區域	中部區域	南部區域	其他區域	NCUT
109	-1.55%	-1.66%	-1.15%	-1.86%	-0.21%	2.61%
110	-2.70%	-2.21%	-2.70%	-3.68%	-1.66%	-0.32%
111	-3.86%	-3.51%	-3.23%	-5.33%	-1.26%	8.92%

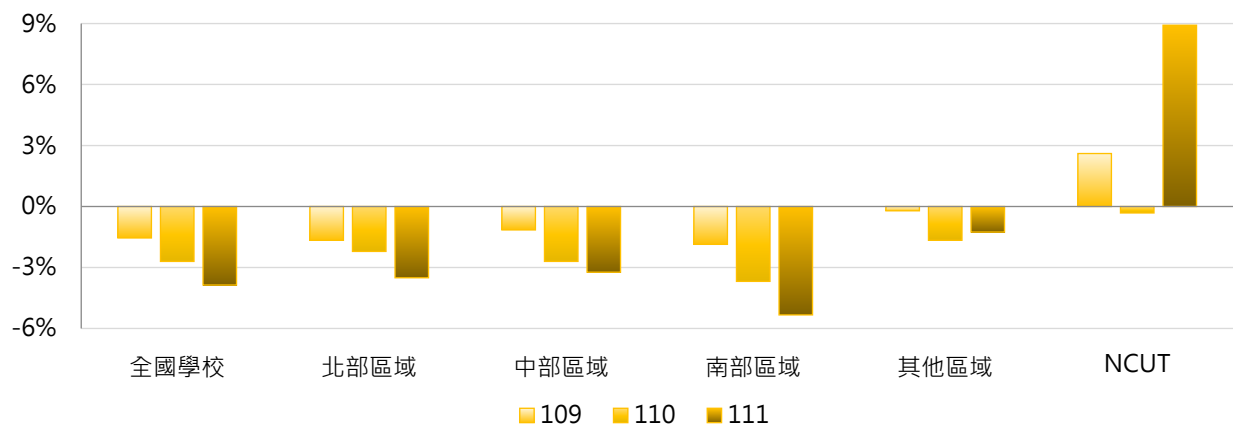

4. 109~111學年度專任教師增減比率 - 排序百分位數

學年度	最小值	第25百分位數	中位數	第75百分位數	最大值	NCUT
109	-20.36%	-4.16%	-0.62%	1.24%	18.41%	2.61%
110	-25.00%	-5.05%	-1.65%	0.47%	20.00%	-0.32%
111	-44.44%	-5.50%	-2.21%	0.00%	8.92%	8.92%

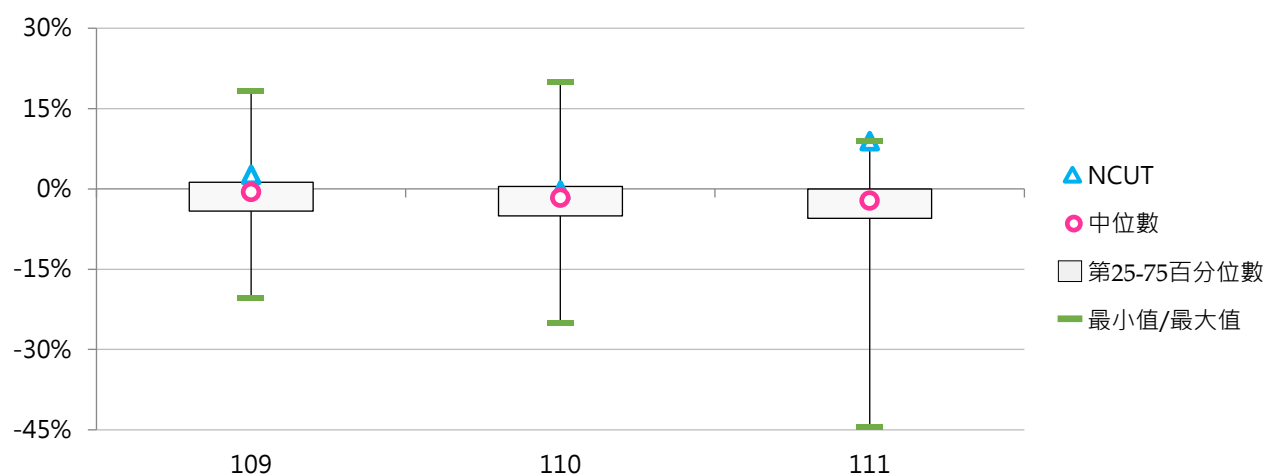

(三) 專任講師以上教師數

< 學校依相關規定聘任之專任教授、副教授、助理教授及講師等職級之人數，含一般教師、專業技術人員及教師、專案教學人員 >

1. 111學年度各類型學校【專任講師以上教師數】最高前三校

公立大學		私立大學		公立技專		私立技專	
NTU	2,085	TKU	720	NKUST	825	STUST	506
NCKU	1,317	FJU	709	NTUST	519	CSU	412
NYCU	1,136	TMU	697	NTUT	466	CYUT	384

2. 109~111學年度專任講師以上教師數 - 不同類型學校

學年度	全國學校	公立學校	私立學校	大學校院	技專校院	NCUT
109	299	417	244	403	210	309
110	295	419	237	404	202	307
111	291	421	230	401	198	335

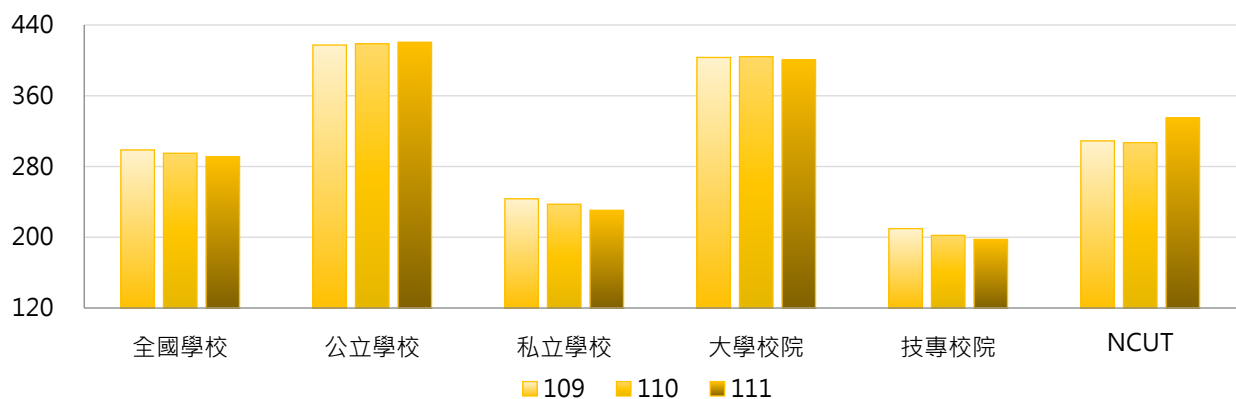

學年度	全國學校	公立大學	私立大學	公立技專	私立技專	NCUT
109	299	470	344	304	188	309
110	295	475	342	299	180	307
111	291	475	334	304	173	335

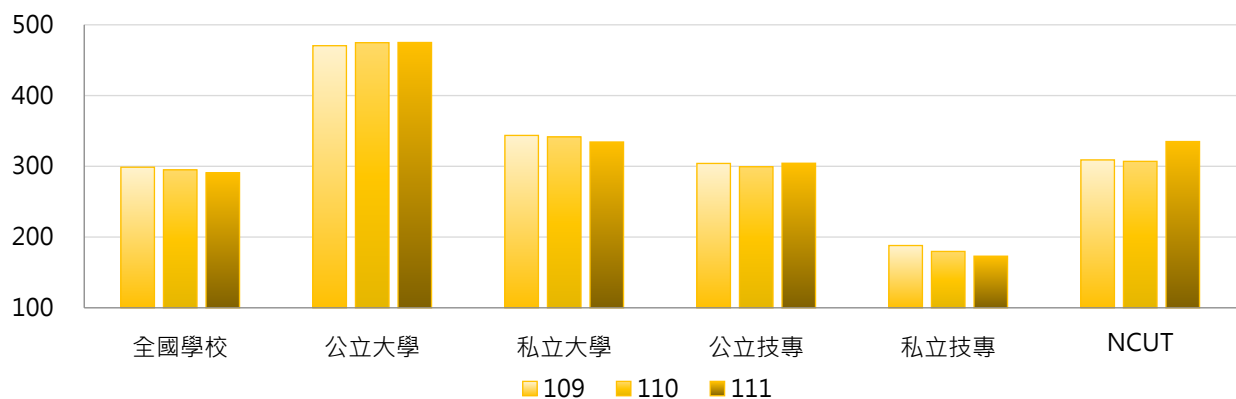

3. 109~111學年度專任講師以上教師數 - 不同區域學校

學年度	全國學校	北部區域	中部區域	南部區域	其他區域	NCUT
109	299	317	304	285	182	309
110	295	314	301	278	182	307
111	291	310	297	273	182	335

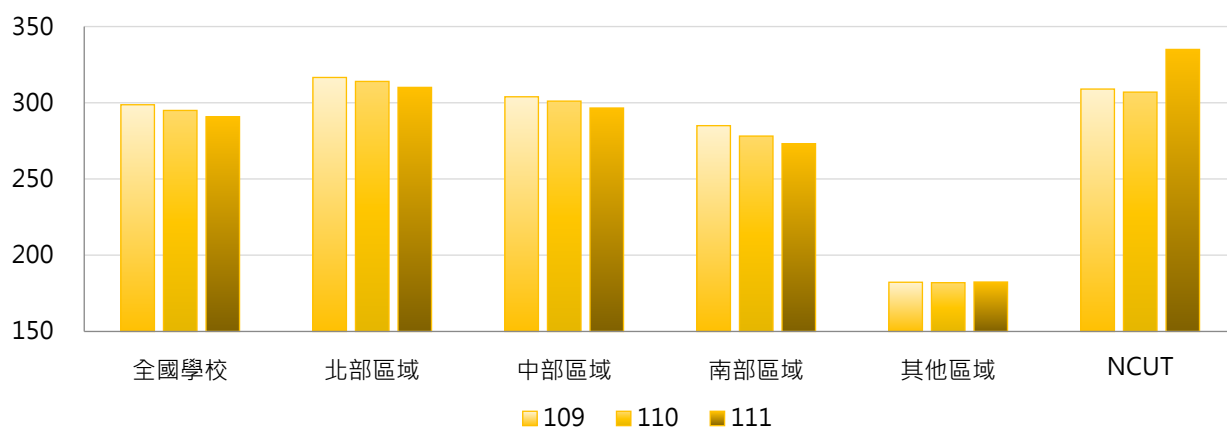

4. 109~111學年度專任講師以上教師數 - 排序百分位數

學年度	最小值	第25百分位數	中位數	第75百分位數	最大值	NCUT
109	24	137	232	383	2,041	309
110	25	135	224	381	2,052	307
111	20	130	215	369	2,085	335

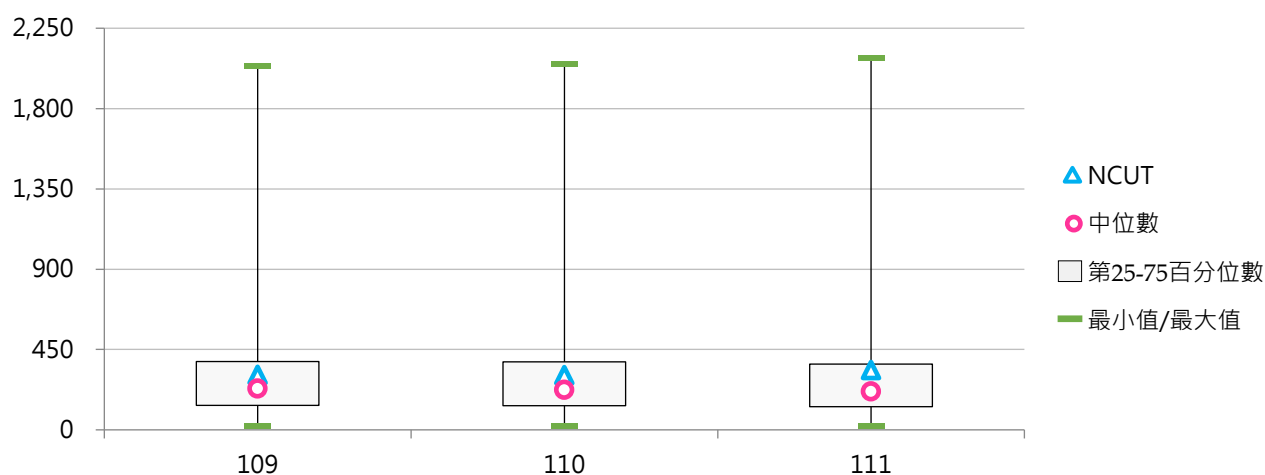



(四) 專任講師以上教師占比

< 專任講師以上(教授、副教授、助理教授、講師)教師數 / 全校專任教師數 >

1. 111學年度各類型學校【專任講師以上教師占比】最高前三校

公立大學	
TNNUA	100.00%
NDHU	100.00%
NTUA	100.00%
NCUE	100.00%
NCNU	100.00%

私立大學	
MMC	100.00%
DILA	100.00%
TTU	100.00%
CMU	100.00%
NHU	100.00%
TSU	100.00%
TCU	100.00%
HCU	100.00%
FGU	100.00%

公立技專	
NTC	100.00%
TCPA	100.00%
NTUST	99.43%

私立技專	
SJU	100.00%
CCUT	100.00%
HWU	100.00%
CUST	100.00%
KSU	100.00%
FOTECH	100.00%
TMUST	100.00%
TNU	100.00%
MITUST	100.00%
NKUT	100.00%
CUFA	100.00%

2. 109 ~ 111學年度專任講師以上教師占比 - 不同類型學校

學年度	全國學校	公立學校	私立學校	大學校院	技專校院	NCUT
109	95.43%	96.82%	94.79%	98.08%	93.19%	98.10%
110	95.54%	96.86%	94.93%	98.25%	93.24%	97.77%
111	95.80%	96.99%	95.24%	98.42%	93.57%	97.95%

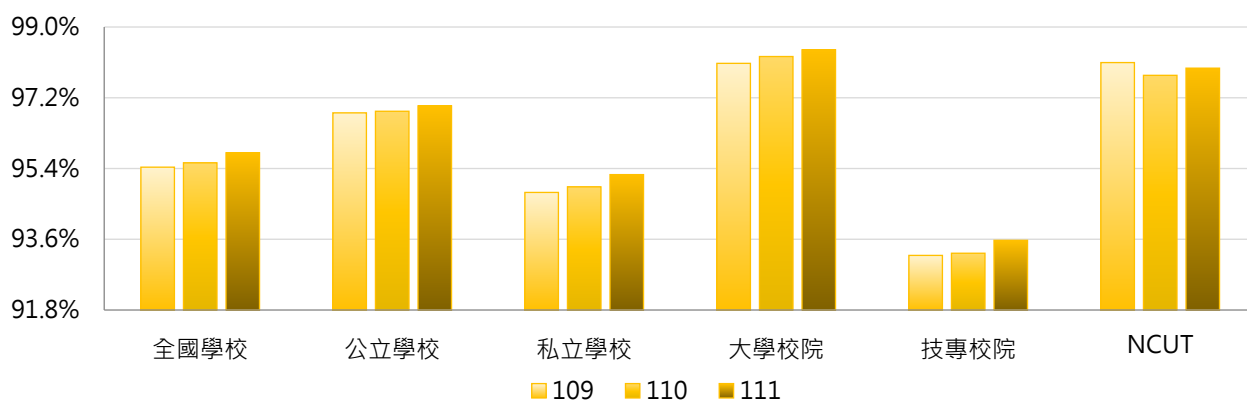

學年度	全國學校	公立大學	私立大學	公立技專	私立技專	NCUT
109	95.43%	97.63%	98.47%	95.08%	92.75%	98.10%
110	95.54%	97.72%	98.72%	95.01%	92.84%	97.77%
111	95.80%	97.88%	98.90%	95.11%	93.22%	97.95%

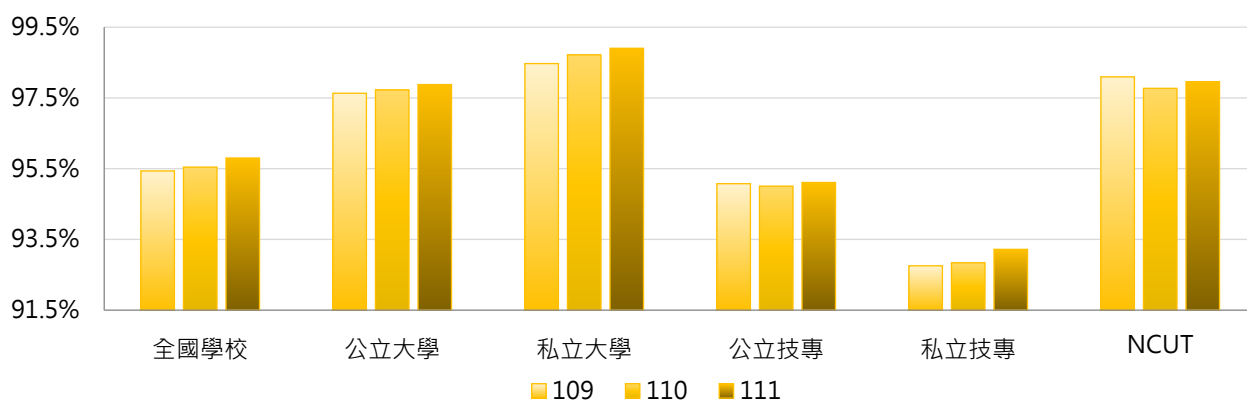

3. 109~111學年度專任講師以上教師占比 - 不同區域學校

學年度	全國學校	北部區域	中部區域	南部區域	其他區域	NCUT
109	95.43%	96.28%	96.24%	93.33%	96.33%	98.10%
110	95.54%	96.43%	96.33%	93.35%	96.60%	97.77%
111	95.80%	96.71%	96.47%	93.70%	96.60%	97.95%

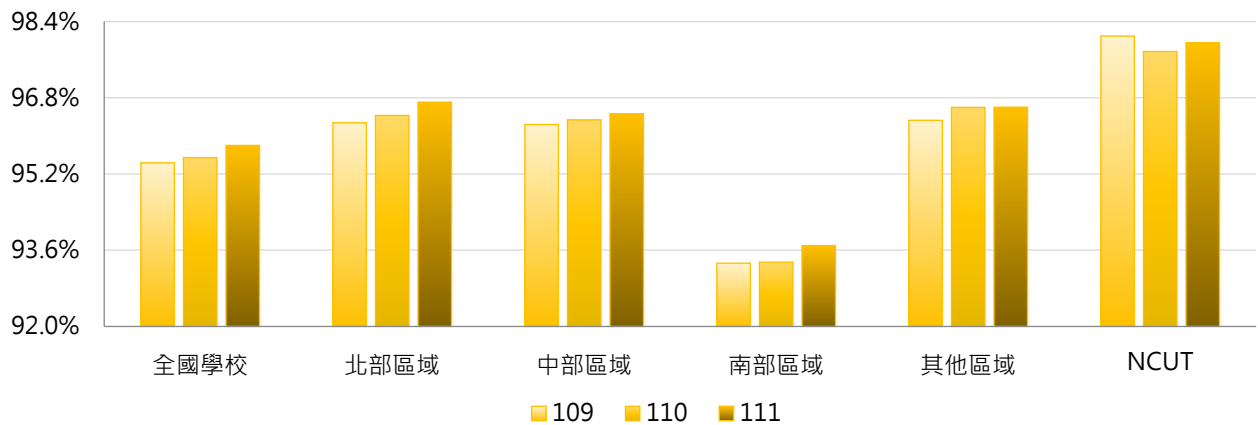

4. 109~111學年度專任講師以上教師占比 - 排序百分位數

學年度	最小值	第25百分位數	中位數	第75百分位數	最大值	NCUT
109	62.86%	96.63%	98.08%	99.14%	100.00%	98.10%
110	61.76%	96.61%	98.24%	99.29%	100.00%	97.77%
111	61.19%	97.13%	98.62%	99.44%	100.00%	97.95%

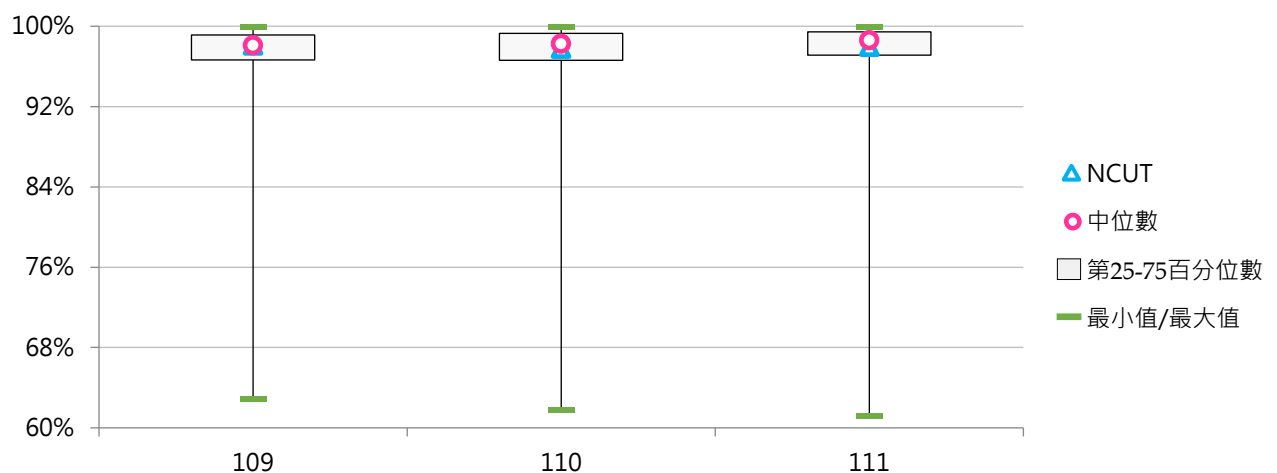

二、高階師資

(一) 專任助理教授以上教師數

< 學校依相關規定聘任之專任教授、副教授及助理教授人數，含一般教師、專業技術人員及教師、專案教學人員 >

1. 111學年度各類型學校【專任助理教授以上教師數】最高前三校

公立大學		私立大學		公立技專		私立技專	
NTU	2,059	TKU	709	NKUST	795	STUST	461
NCKU	1,300	TMU	684	NTUST	496	CSU	367
NYCU	1,115	FJU	681	NTUT	450	CYUT	357

2. 109 ~ 111學年度專任助理教授以上教師數 - 不同類型學校

學年度	全國學校	公立學校	私立學校	大學校院	技專校院	NCUT
109	272	403	211	387	174	294
110	270	406	207	389	169	293
111	268	408	202	387	166	323

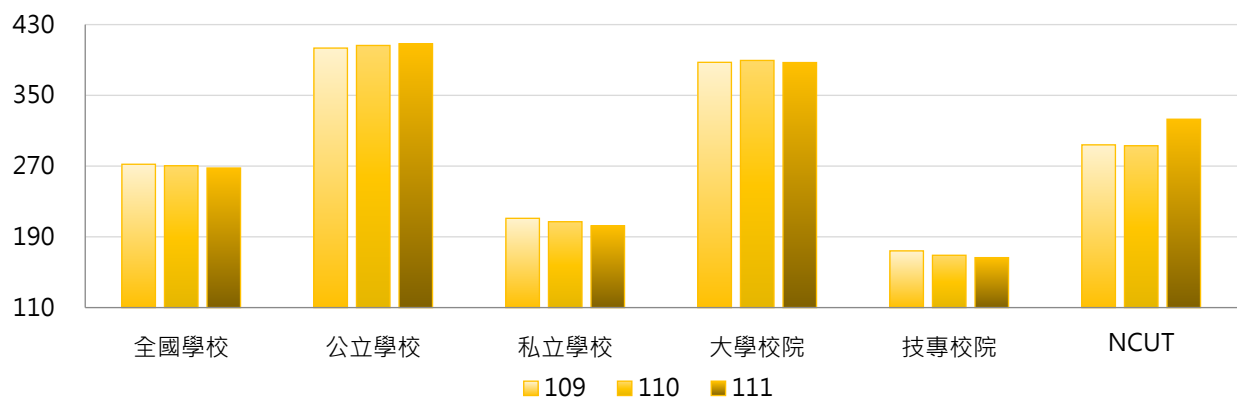

學年度	全國學校	公立大學	私立大學	公立技專	私立技專	NCUT
109	272	458	324	287	148	294
110	270	463	324	285	142	293
111	268	464	319	289	138	323

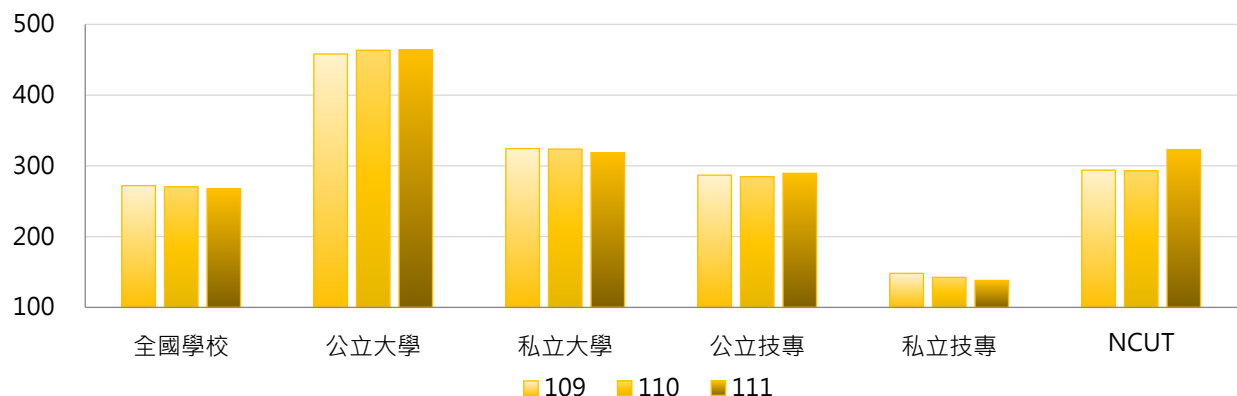

3. 109~111學年度專任助理教授以上教師數 - 不同區域學校

學年度	全國學校	北部區域	中部區域	南部區域	其他區域	NCUT
109	272	289	280	257	168	294
110	270	288	279	252	169	293
111	268	286	276	248	170	323

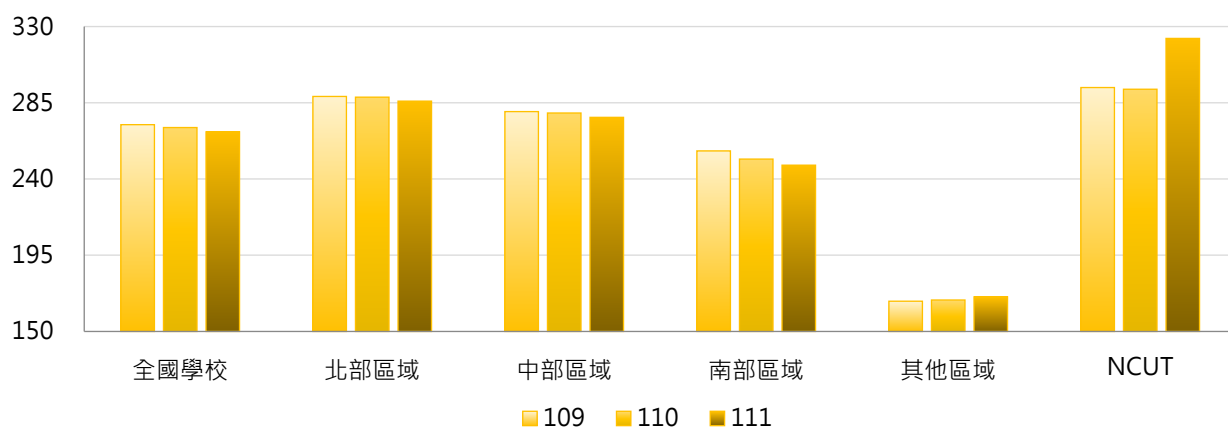

4. 109~111學年度專任助理教授以上教師數 - 排序百分位數

學年度	最小值	第25百分位數	中位數	第75百分位數	最大值	NCUT
109	11	109	198	358	2,016	294
110	12	104	194	355	2,030	293
111	10	97	194	356	2,059	323

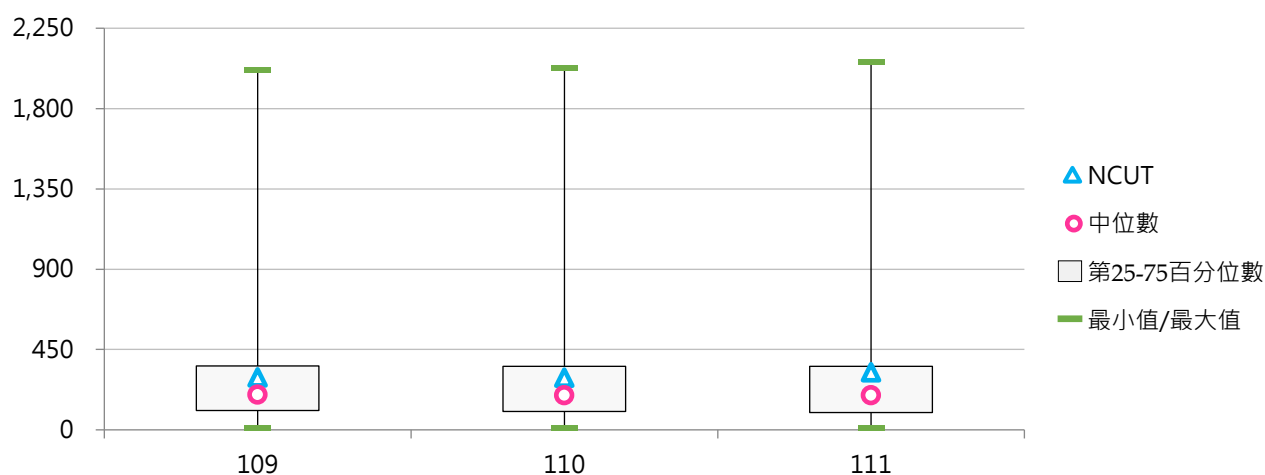



(二) 專任助理教授以上教師占比

< 專任助理教授以上(教授、副教授、助理教授)教師數 / 全校專任教師數 >

1. 111學年度各類型學校【專任助理教授以上教師占比】最高前三校

公立大學		私立大學		公立技專		私立技專	
NSYSU	99.16%	DILA	100.00%	NFU	95.75%	LHU	92.53%
NUTN	98.66%	CMU	99.61%	NTUST	95.02%	TTC	92.31%
NCUE	98.36%	NHU	98.96%	NKUST	94.76%	CYUT	90.84%

2. 109~111學年度專任助理教授以上教師占比 - 不同類型學校

學年度	全國學校	公立學校	私立學校	大學校院	技專校院	NCUT
109	82.20%	92.27%	77.52%	92.78%	73.21%	93.33%
110	82.85%	93.01%	78.11%	93.29%	73.97%	93.31%
111	83.35%	93.23%	78.75%	93.71%	74.55%	94.44%

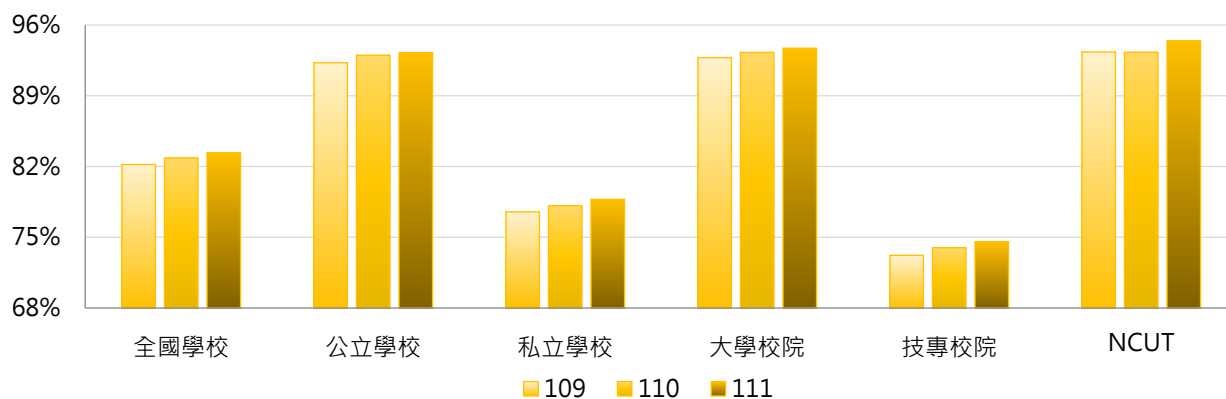

學年度	全國學校	公立大學	私立大學	公立技專	私立技專	NCUT
109	82.20%	94.42%	91.32%	87.67%	69.87%	93.33%
110	82.85%	94.83%	91.93%	89.14%	70.46%	93.31%
111	83.35%	95.06%	92.50%	89.34%	71.13%	94.44%

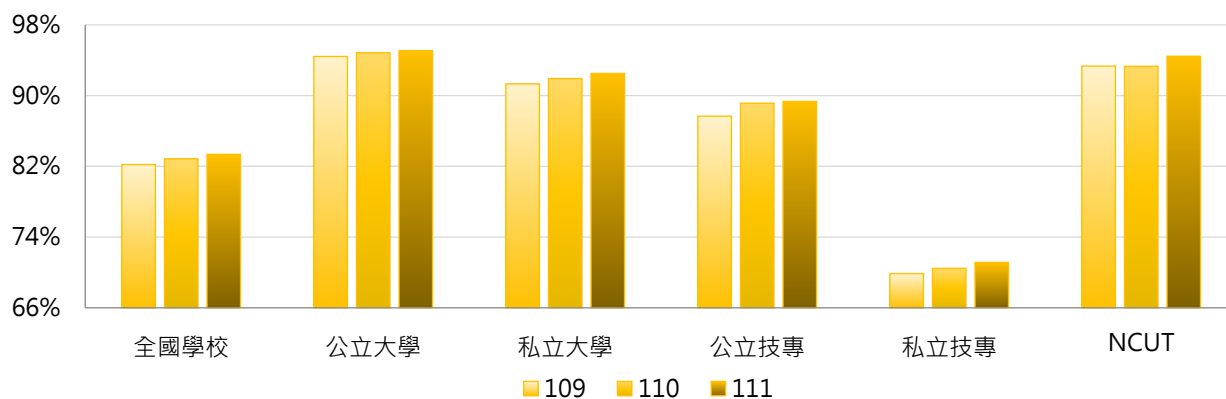

3. 109~111學年度專任助理教授以上教師占比 - 不同區域學校

學年度	全國學校	北部區域	中部區域	南部區域	其他區域	NCUT
109	82.20%	82.37%	86.16%	78.59%	85.22%	93.33%
110	82.85%	83.27%	86.77%	78.80%	86.15%	93.31%
111	83.35%	83.67%	87.22%	79.42%	87.25%	94.44%

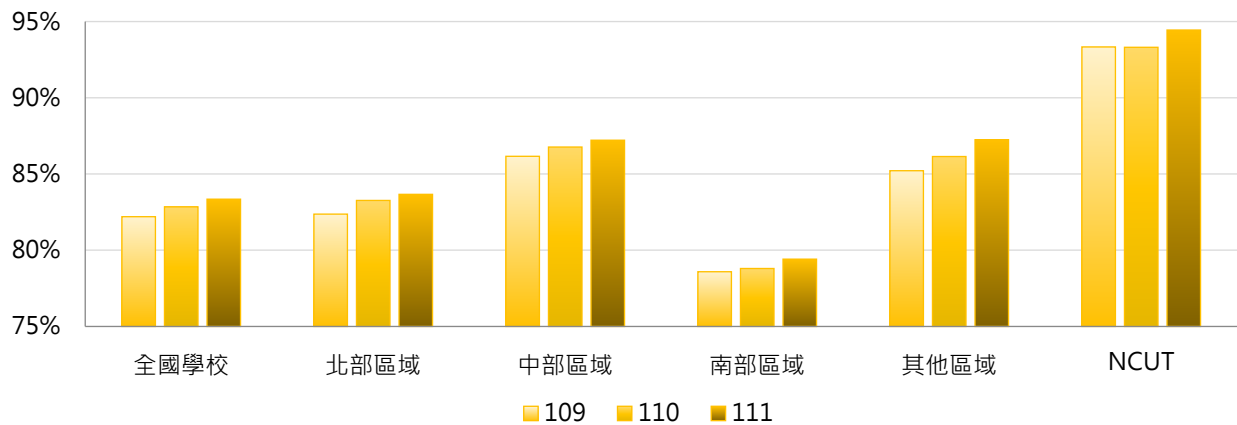

4. 109~111學年度專任助理教授以上教師占比 - 排序百分位數

學年度	最小值	第25百分位數	中位數	第75百分位數	最大值	NCUT
109	15.71%	78.17%	88.13%	93.97%	100.00%	93.33%
110	17.36%	79.26%	88.64%	94.76%	100.00%	93.31%
111	17.54%	80.12%	89.65%	95.19%	100.00%	94.44%

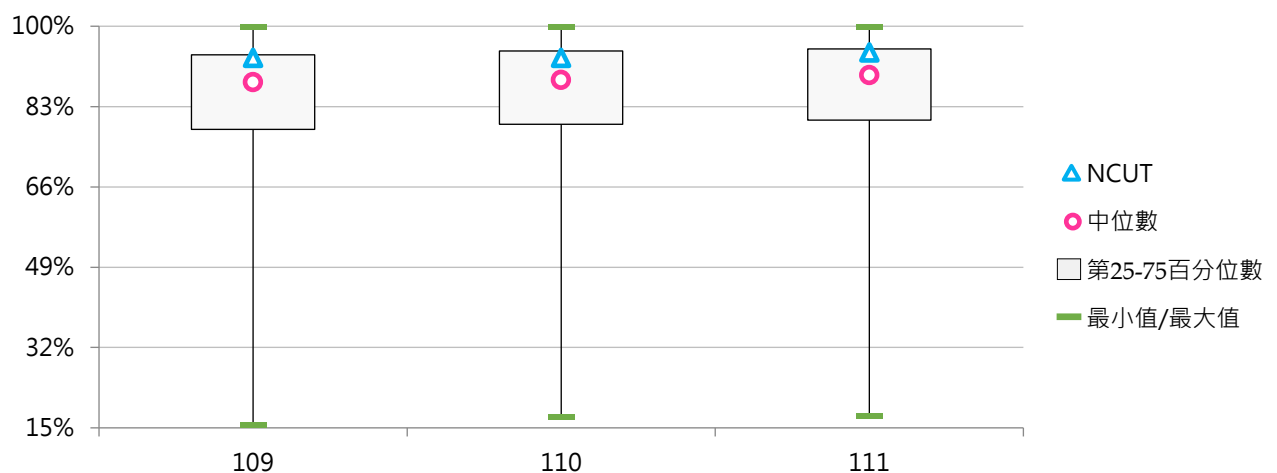

(三) 專任副教授以上教師數

< 學校依相關規定聘任之專任教授及副教授人數，含一般教師、專業技術人員及教師、專案教學人員 >

1. 111學年度各類型學校【專任副教授以上教師數】最高前三校

公立大學		私立大學		公立技專		私立技專	
NTU	1,671	TKU	527	NKUST	610	STUST	288
NCKU	1,076	TMU	476	NTUST	363	CSU	221
NYCU	913	PCCU	464	NTUT	358	CYUT	209

2. 109~111學年度專任副教授以上教師數 - 不同類型學校

學年度	全國學校	公立學校	私立學校	大學校院	技專校院	NCUT
109	187.4	317.1	127.1	285.8	103.8	211
110	186.6	319.1	124.9	287.5	100.9	210
111	184.3	316.9	122.5	285.7	98.1	225

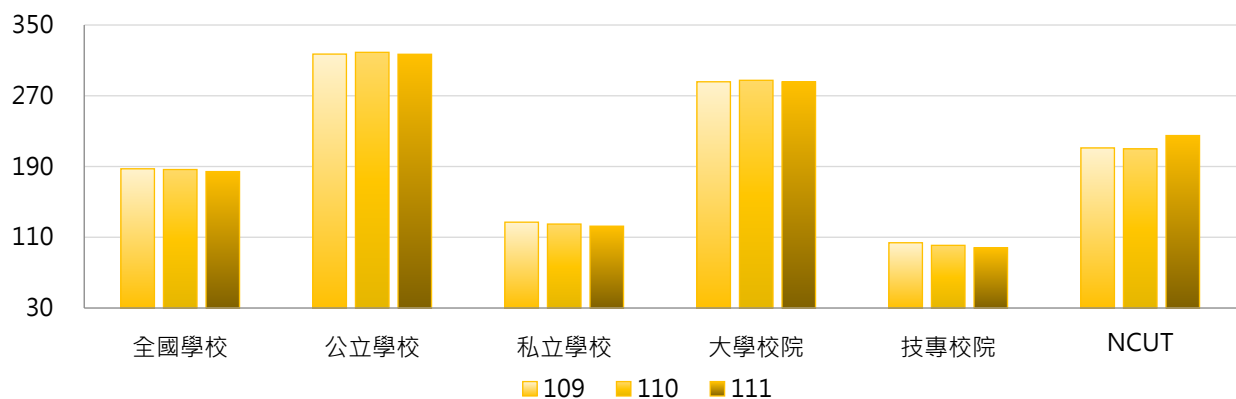

學年度	全國學校	公立大學	私立大學	公立技專	私立技專	NCUT
109	187.4	367.3	213.3	210.0	79.3	211
110	186.6	370.2	214.0	210.1	75.6	210
111	184.3	367.9	212.6	208.2	72.6	225

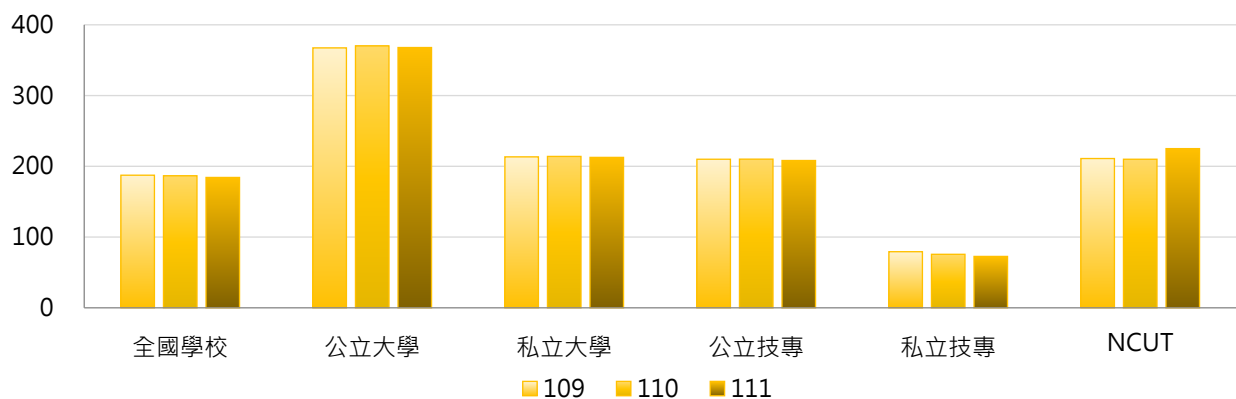

3. 109~111學年度專任副教授以上教師數 - 不同區域學校

學年度	全國學校	北部區域	中部區域	南部區域	其他區域	NCUT
109	187.4	202.6	188.2	173.2	120.3	211
110	186.6	202.0	188.5	170.9	121.0	210
111	184.3	199.3	186.9	168.0	121.7	225

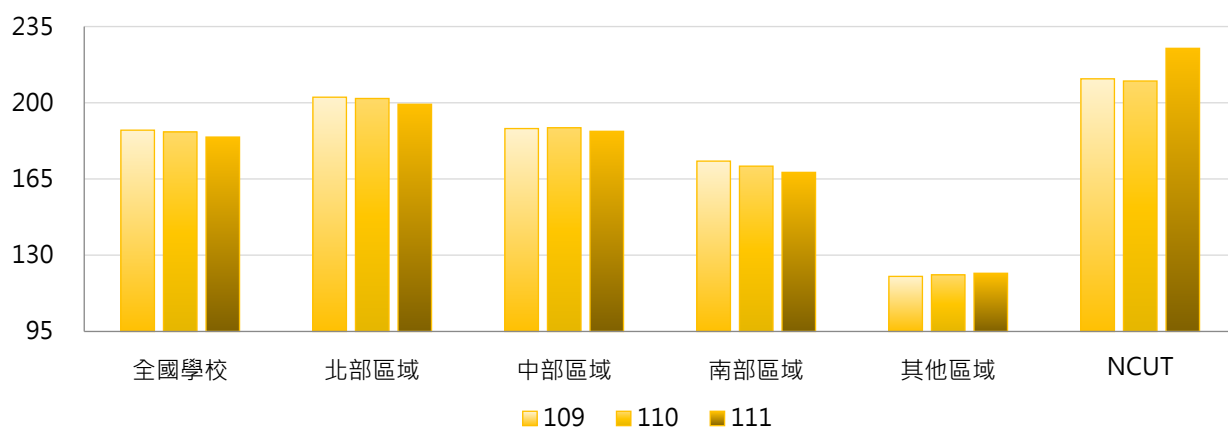

4. 109~111學年度專任副教授以上教師數 - 排序百分位數

學年度	最小值	第25百分位數	中位數	第75百分位數	最大值	NCUT
109	2	60	118	238	1,663	211
110	2	55	115	238	1,684	210
111	1	51	115	242	1,671	225

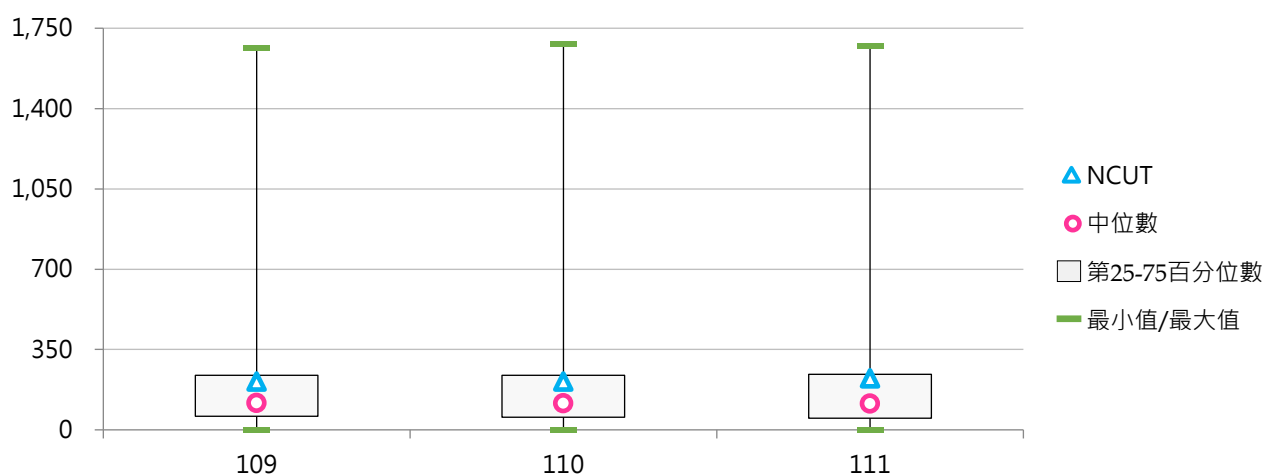



(四) 專任副教授以上教師占比

< 專任副教授以上(教授、副教授)教師數 / 全校專任教師數 >

1. 111學年度各類型學校【專任副教授以上教師占比】最高前三校

公立大學		私立大學		公立技專		私立技專	
NCNU	85.23%	CMU	75.83%	NTUT	74.74%	NKUT	63.11%
NUTN	84.82%	KMU	72.97%	NKUST	72.71%	KSU	59.21%
CCU	83.11%	TKU	70.27%	NFU	71.95%	AEUST	58.52%

2. 109~111學年度專任副教授以上教師占比 - 不同類型學校

學年度	全國學校	公立學校	私立學校	大學校院	技專校院	NCUT
109	51.80%	69.34%	43.64%	64.60%	40.91%	66.98%
110	52.25%	69.92%	44.03%	65.08%	41.35%	66.88%
111	52.32%	69.53%	44.31%	65.58%	41.06%	65.79%

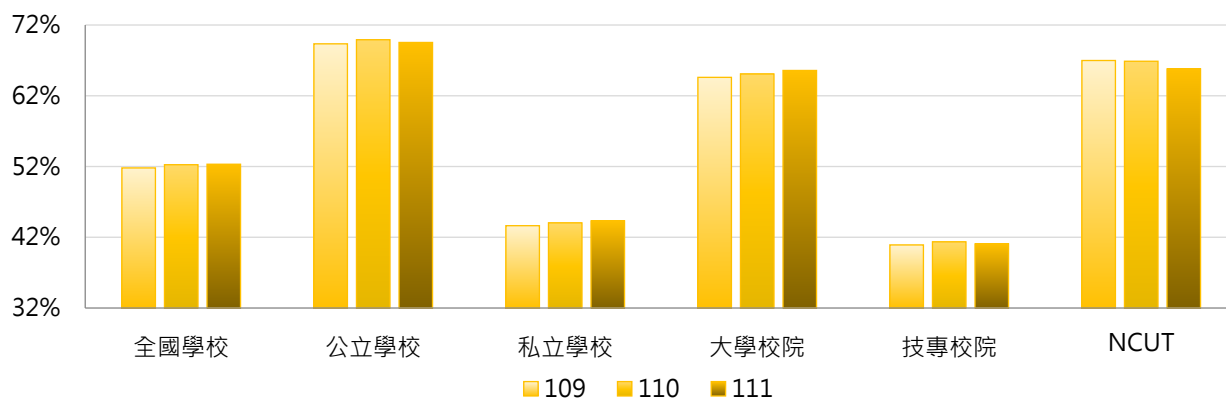

學年度	全國學校	公立大學	私立大學	公立技專	私立技專	NCUT
109	51.80%	74.01%	56.24%	59.37%	36.66%	66.98%
110	52.25%	74.06%	57.10%	61.08%	36.80%	66.88%
111	52.32%	74.08%	58.02%	59.84%	36.72%	65.79%

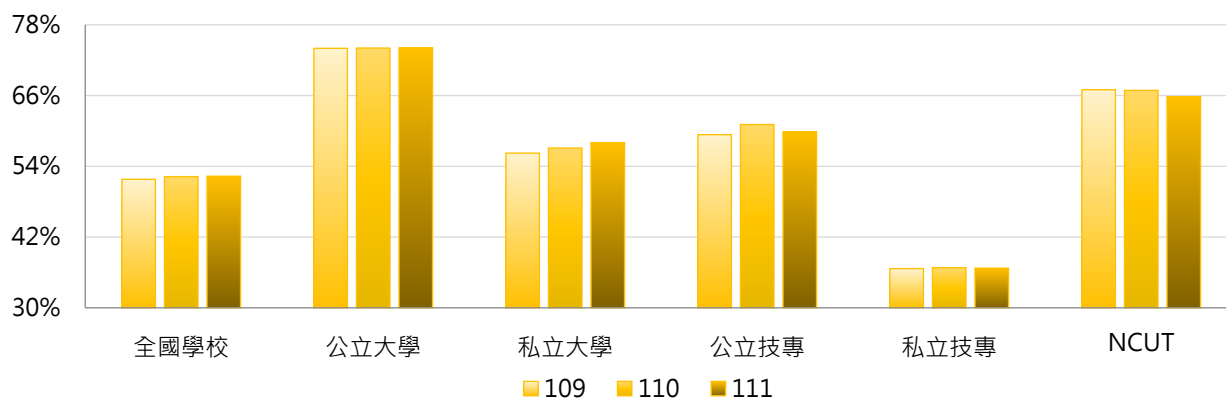

3. 109~111學年度專任副教授以上教師占比 - 不同區域學校

學年度	全國學校	北部區域	中部區域	南部區域	其他區域	NCUT
109	51.80%	52.28%	55.41%	47.94%	54.74%	66.98%
110	52.25%	52.56%	55.95%	48.50%	55.87%	66.88%
111	52.32%	52.46%	56.36%	48.62%	55.94%	65.79%

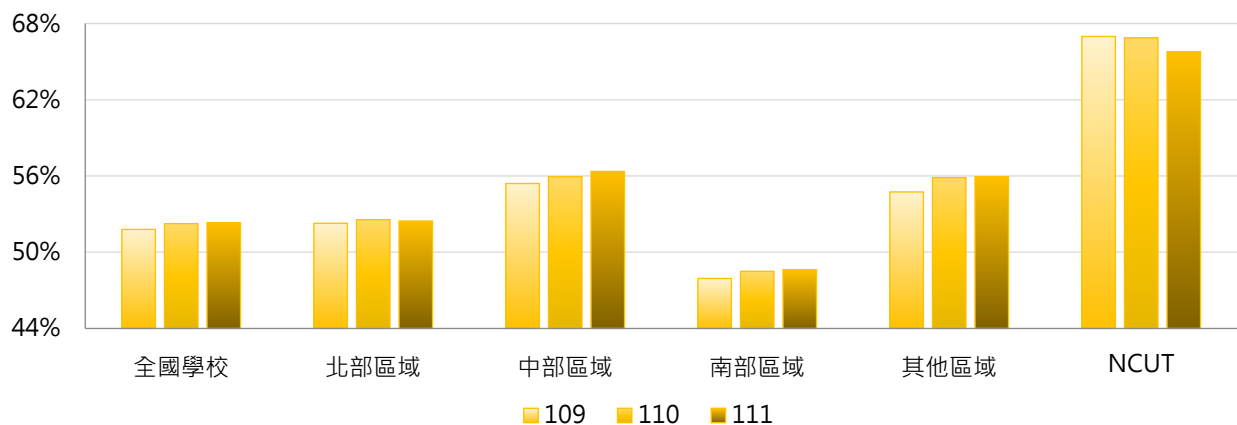

4. 109~111學年度專任副教授以上教師占比 - 排序百分位數

學年度	最小值	第25百分位數	中位數	第75百分位數	最大值	NCUT
109	0.93%	39.66%	53.60%	67.02%	84.80%	66.98%
110	1.56%	40.38%	54.42%	67.66%	85.93%	66.88%
111	0.83%	40.00%	53.69%	67.78%	85.23%	65.79%

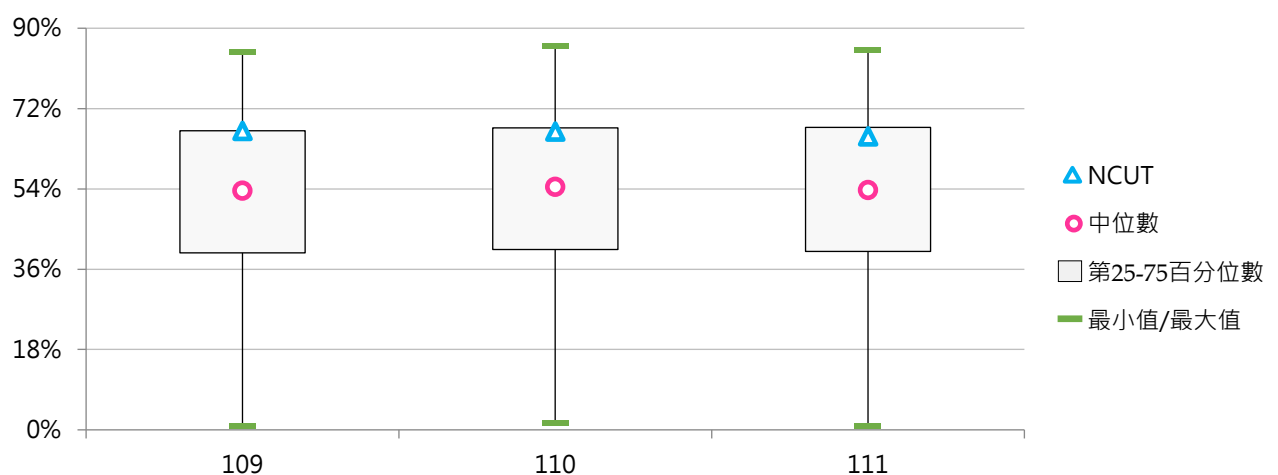

(五) 專任教授數

< 學校依相關規定聘任之專任教授人數，含一般教師、專業技術人員及教師、專案教學人員 >

1. 111學年度各類型學校【專任教授數】最高前三校

公立大學		私立大學		公立技專		私立技專	
NTU	1,152	TMU	251	NKUST	348	STUST	106
NCKU	669	CMU	237	NTUST	263	CSU	83
NYCU	608	TKU	236	NTUT	209	CYUT	71

2. 109~111學年度專任教授數 - 不同類型學校

學年度	全國學校	公立學校	私立學校	大學校院	技專校院	NCUT
109	91.1	188.6	45.8	155.5	36.4	112
110	92.8	191.8	46.8	158.5	37.0	115
111	93.3	191.7	47.5	159.6	36.9	121

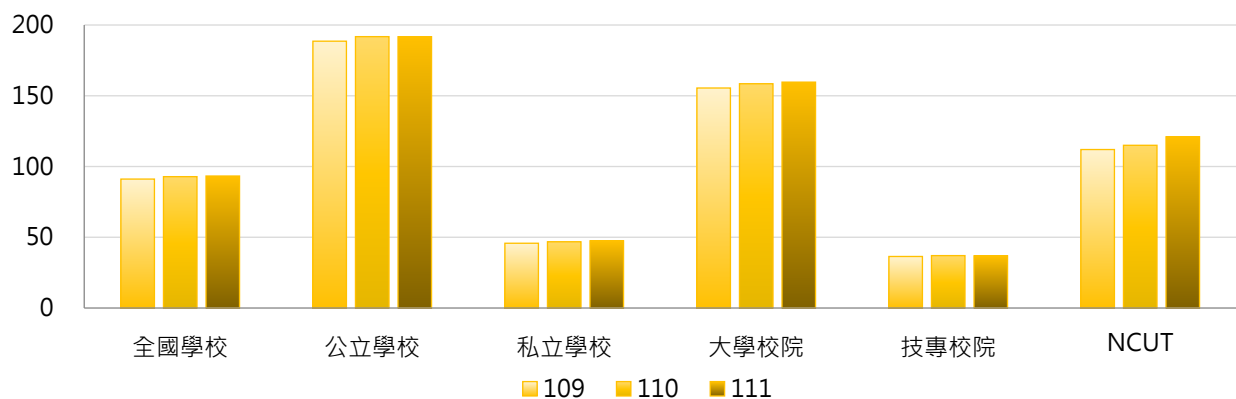

學年度	全國學校	公立大學	私立大學	公立技專	私立技專	NCUT
109	91.1	224.9	93.8	111.1	19.2	112
110	92.8	228.1	96.6	114.4	19.2	115
111	93.3	227.5	99.3	115.4	18.8	121

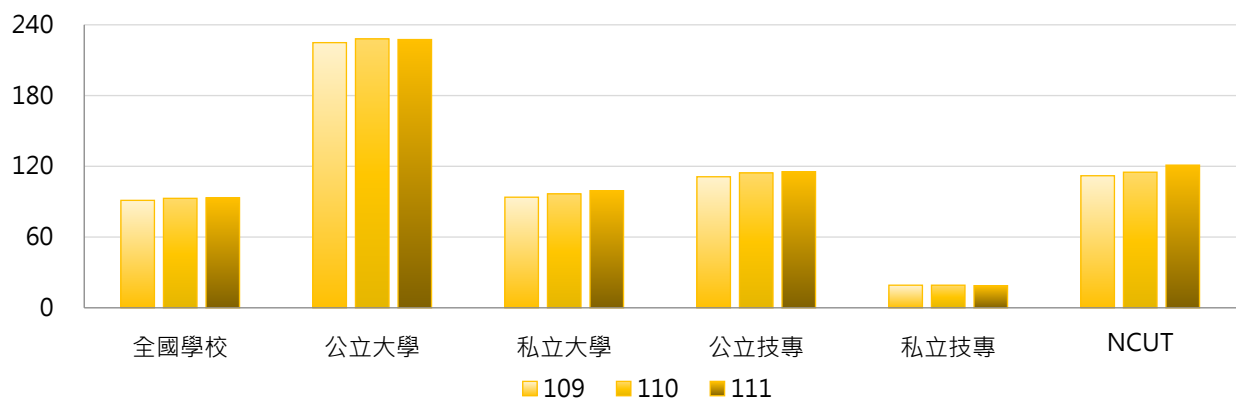

3. 109~111學年度專任教授數 - 不同區域學校

學年度	全國學校	北部區域	中部區域	南部區域	其他區域	NCUT
109	91.1	102.0	88.5	82.2	48.4	112
110	92.8	103.9	90.5	83.1	51.9	115
111	93.3	104.1	90.8	83.9	53.4	121

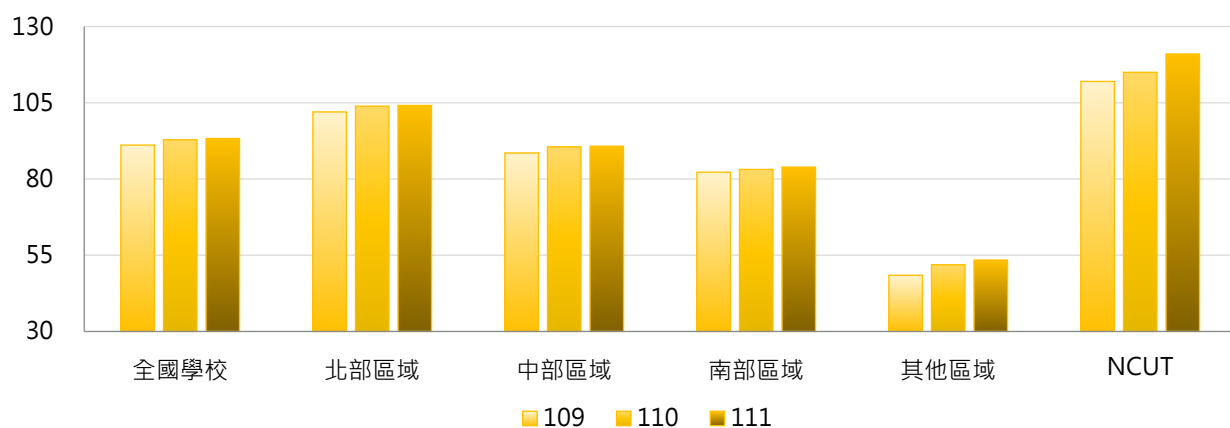

4. 109~111學年度專任教授數 - 排序百分位數

學年度	最小值	第25百分位數	中位數	第75百分位數	最大值	NCUT
109	0	12	36	119	1,144	112
110	0	13	38	118	1,149	115
111	0	11	40	123	1,152	121

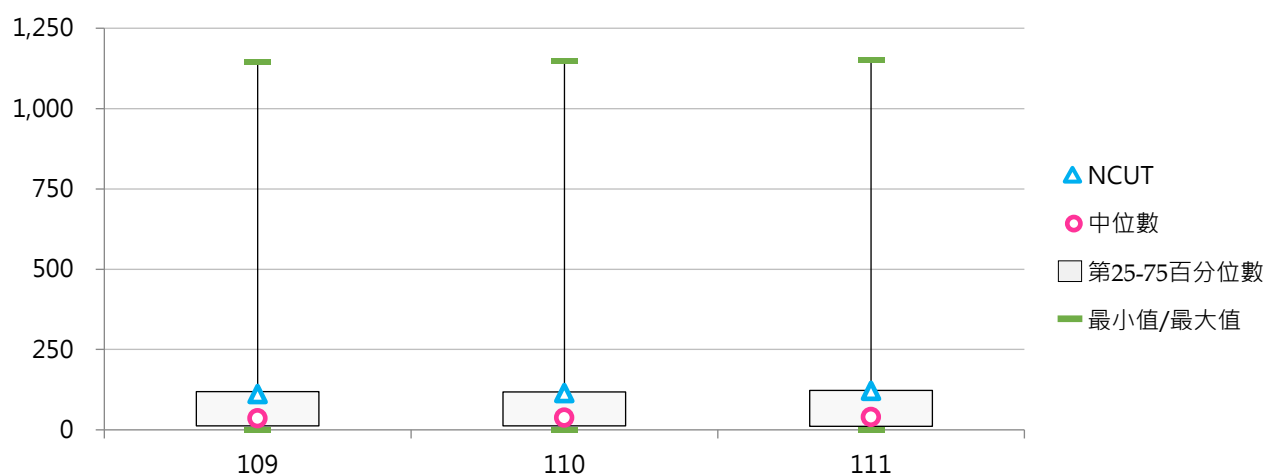



(六) 專任教授占比

< 專任教授數 / 全校專任教師數 >

1. 111學年度各類型學校【專任教授占比】最高前三校

公立大學		私立大學		公立技專		私立技專	
NKNU	56.18%	CMU	46.56%	NTUST	50.38%	MCUT	26.21%
NTNU	55.01%	KMU	41.21%	NTUT	43.63%	STUST	20.50%
NTU	54.94%	CGU	39.35%	NFU	42.21%	CSU	19.90%

2. 109~111學年度專任教授占比 - 不同類型學校

學年度	全國學校	公立學校	私立學校	大學校院	技專校院	NCUT
109	21.15%	37.36%	13.61%	31.96%	11.97%	35.56%
110	21.93%	38.40%	14.27%	32.89%	12.62%	36.62%
111	22.32%	38.49%	14.79%	33.81%	12.55%	35.38%

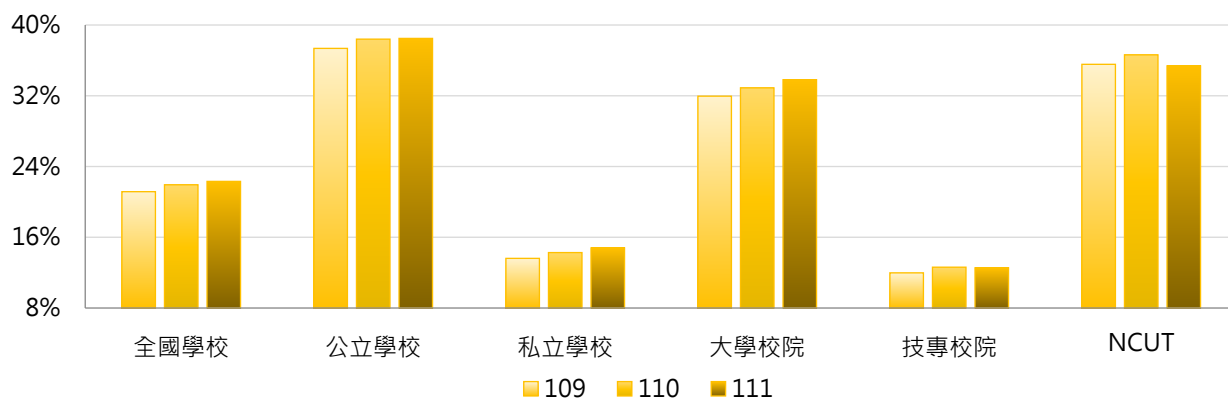

學年度	全國學校	公立大學	私立大學	公立技專	私立技專	NCUT
109	21.15%	41.47%	23.50%	28.58%	8.14%	35.56%
110	21.93%	42.34%	24.50%	30.01%	8.60%	36.62%
111	22.32%	42.69%	25.92%	29.51%	8.63%	35.38%

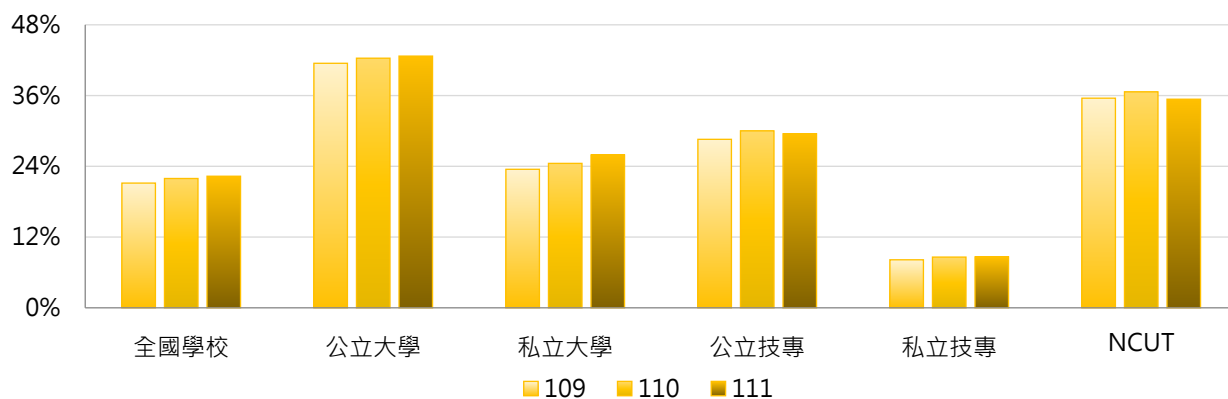

3. 109~111學年度專任教授占比 - 不同區域學校

學年度	全國學校	北部區域	中部區域	南部區域	其他區域	NCUT
109	21.15%	21.14%	23.57%	19.90%	18.54%	35.56%
110	21.93%	21.93%	24.09%	20.64%	20.46%	36.62%
111	22.32%	22.35%	24.31%	21.10%	20.77%	35.38%

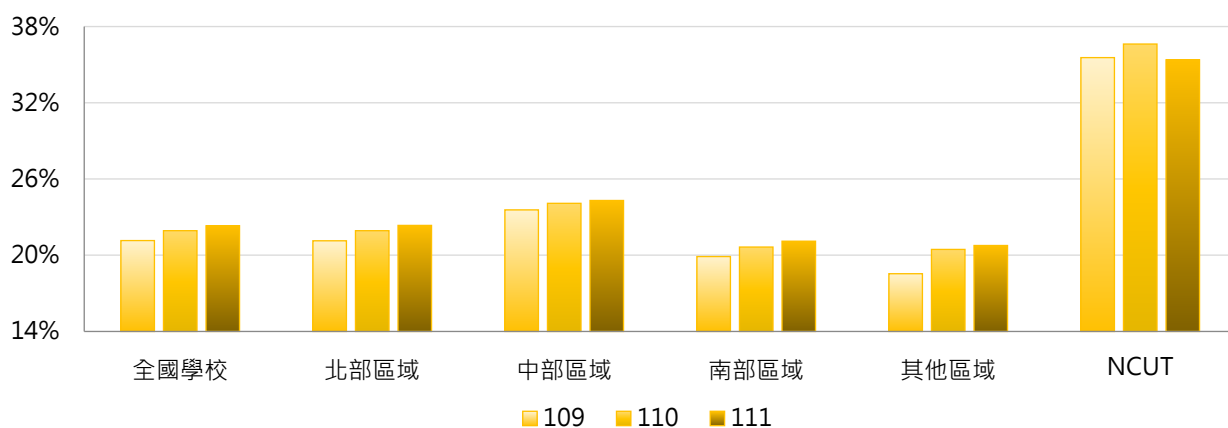

4. 109~111學年度專任教授占比 - 排序百分位數

學年度	最小值	第25百分位數	中位數	第75百分位數	最大值	NCUT
109	0.00%	7.75%	17.75%	32.56%	55.72%	35.56%
110	0.00%	8.39%	18.42%	34.30%	55.67%	36.62%
111	0.00%	8.32%	19.88%	35.16%	56.18%	35.38%

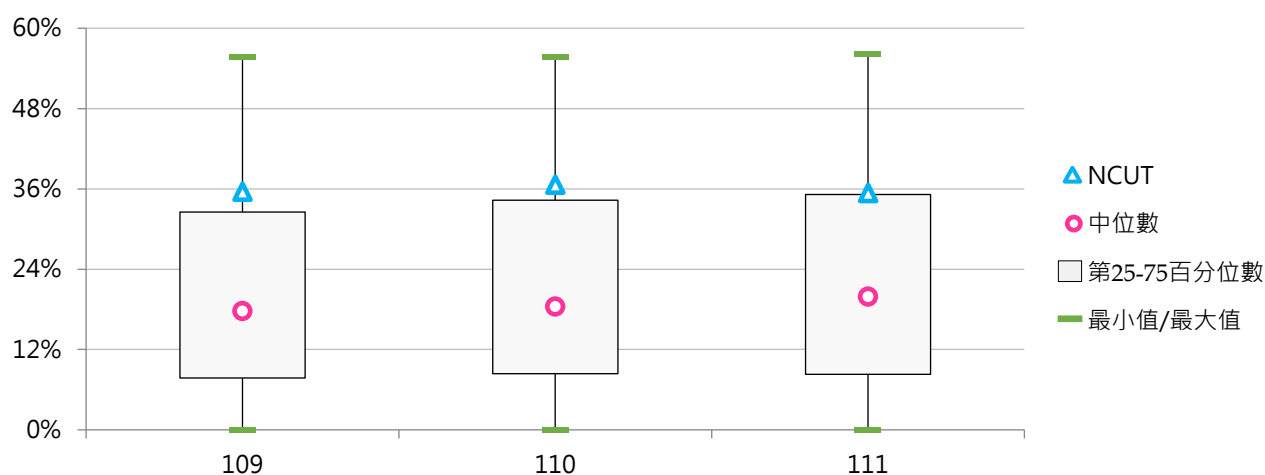



三、編制外教師

(一) 編制外專任教師數

< 學校依相關規定聘任之編制外專任教師人數，包括專案教學人員、專業技術人員及專業技術教師等類教師，但不包括其他教師 >

1. 111學年度各類型學校【編制外專任教師數】最低前三校

公立大學		私立大學		公立技專		私立技專	
NTSU	0	CGU	0	TCPA	1	TF	0
UTAPEI	0	DILA	1	NTC	3	SMC	0
NTUE	1	TSU	2	NTIN	6	TTC	0
		AU	2				

2. 109~111學年度編制外專任教師數 - 不同類型學校

學年度	全國學校	公立學校	私立學校	大學校院	技專校院	NCUT
109	25.19	25.11	25.23	25.71	24.75	49
110	26.30	25.53	26.65	27.74	25.08	45
111	26.43	27.09	26.13	25.74	27.03	72

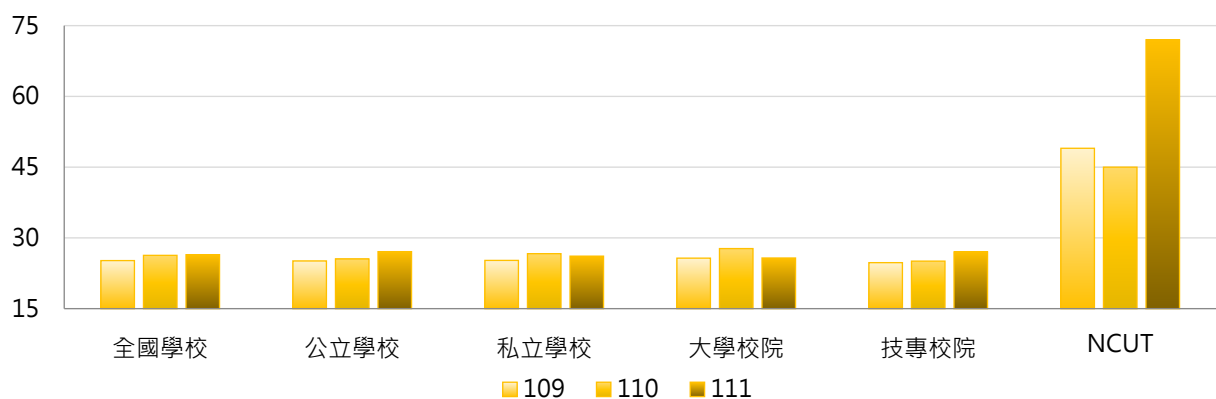

學年度	全國學校	公立大學	私立大學	公立技專	私立技專	NCUT
109	25.19	19.28	31.42	37.53	21.80	49
110	26.30	22.47	32.42	32.07	23.46	45
111	26.43	22.41	28.69	37.07	24.71	72

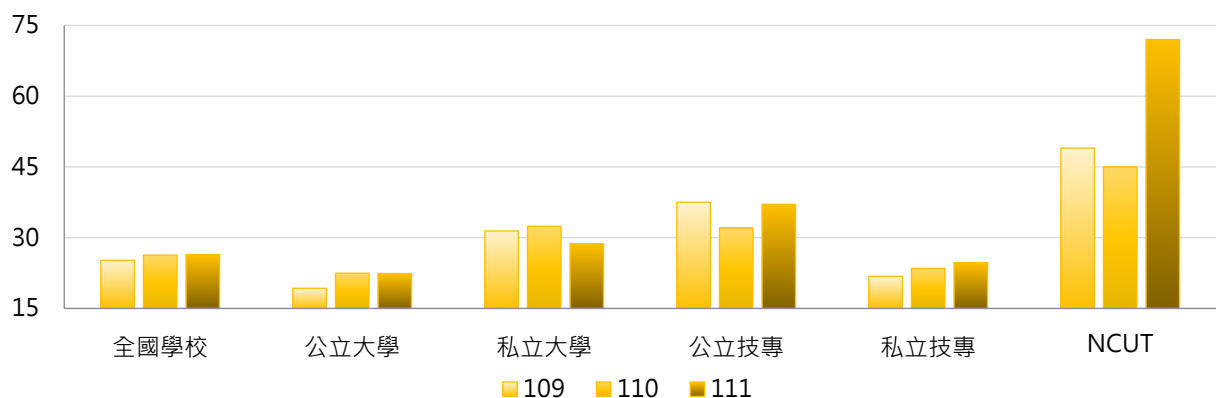

3. 109~111學年度編制外專任教師數 - 不同區域學校

學年度	全國學校	北部區域	中部區域	南部區域	其他區域	NCUT
109	25.19	27.25	28.20	21.38	14.86	49
110	26.30	28.46	29.97	22.31	13.14	45
111	26.43	28.93	28.80	23.12	11.57	72

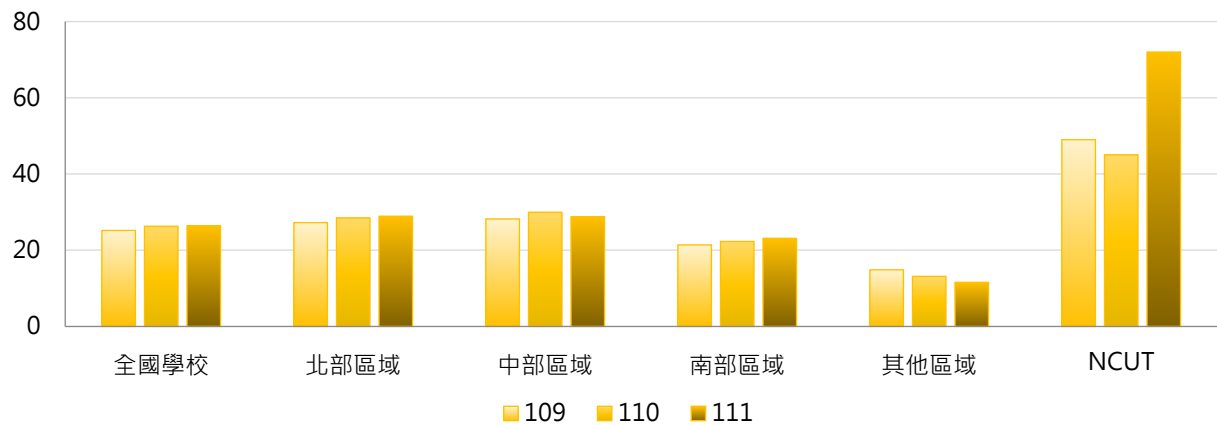

4. 109~111學年度編制外專任教師數 - 排序百分位數

學年度	最小值	第25百分位數	中位數	第75百分位數	最大值	NCUT
109	0	9	20	37	152	49
110	0	9	20	39	116	45
111	0	11	20	36	107	72

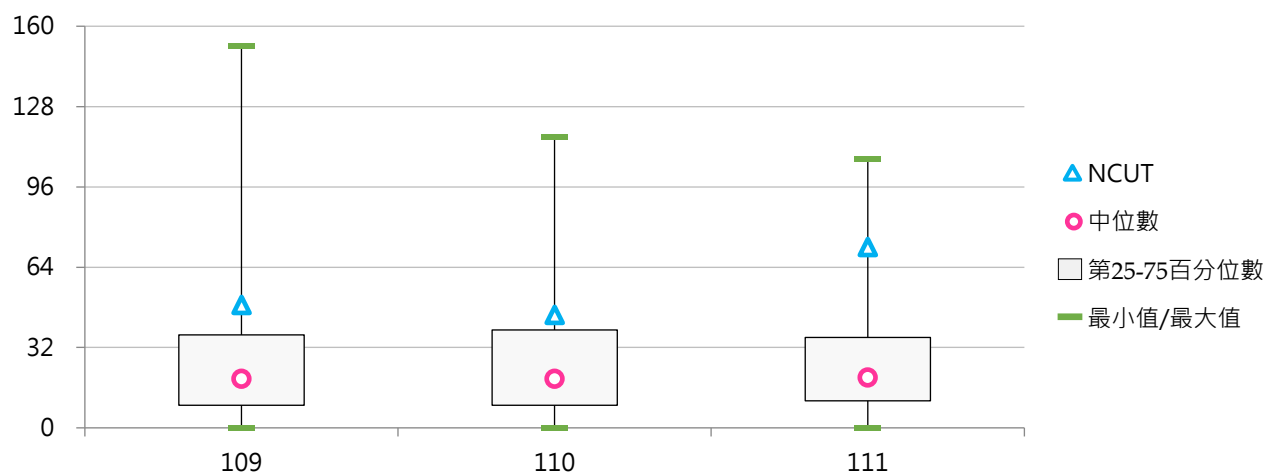

(二) 編制外專任教師占比

< 編制外專任教師數 / 全校專任教師數(不包括其他教師) >

1. 111學年度各類型學校【編制外專任教師占比】最低前三校

公立大學		私立大學		公立技專		私立技專	
NTSU	0.00%	CGU	0.00%	TCPA	3.23%	TF	0.00%
UTAPEI	0.00%	TMU	0.43%	NFU	4.30%	SMC	0.00%
NTUE	0.43%	CMU	0.79%	NTC	4.92%	TTC	0.00%

2. 109~111學年度編制外專任教師占比 - 不同類型學校

學年度	全國學校	公立學校	私立學校	大學校院	技專校院	NCUT
109	11.07%	6.93%	13.00%	8.53%	13.23%	15.86%
110	11.80%	7.14%	13.97%	8.95%	14.22%	14.66%
111	12.14%	7.18%	14.44%	8.15%	15.52%	21.49%

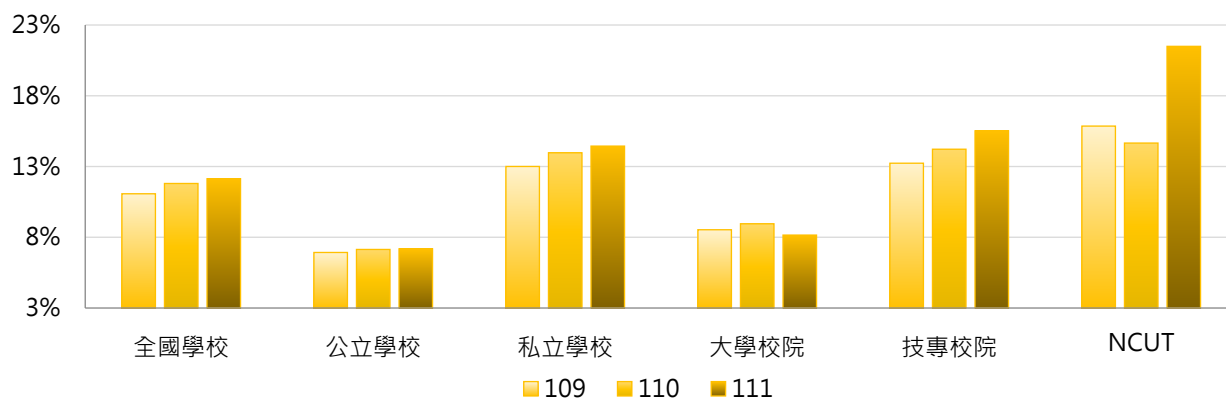

學年度	全國學校	公立大學	私立大學	公立技專	私立技專	NCUT
109	11.07%	4.49%	12.12%	12.12%	13.49%	15.86%
110	11.80%	5.00%	12.46%	11.69%	14.81%	14.66%
111	12.14%	4.78%	11.15%	12.30%	16.27%	21.49%

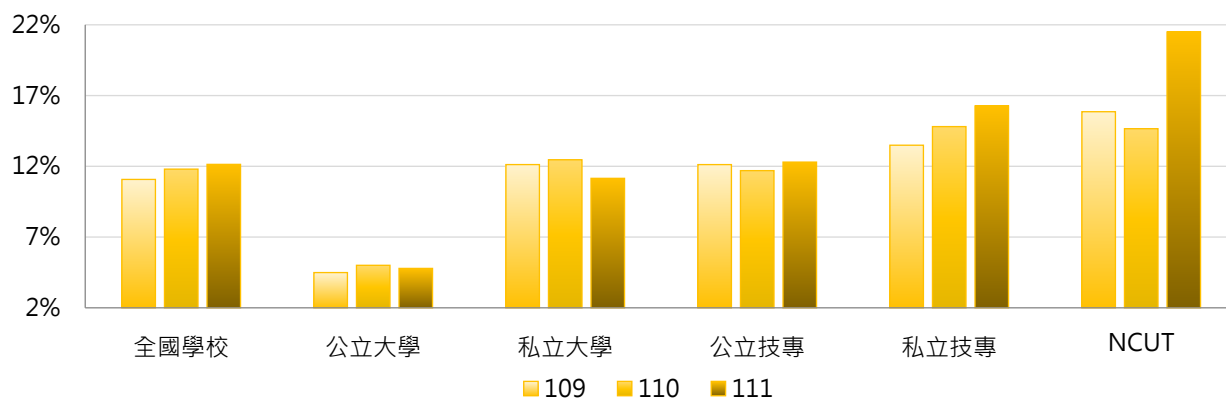

3. 109~111學年度編制外專任教師占比 - 不同區域學校

學年度	全國學校	北部區域	中部區域	南部區域	其他區域	NCUT
109	11.07%	10.92%	10.25%	11.95%	10.88%	15.86%
110	11.80%	11.97%	10.97%	12.61%	8.85%	14.66%
111	12.14%	13.11%	10.94%	12.03%	8.31%	21.49%

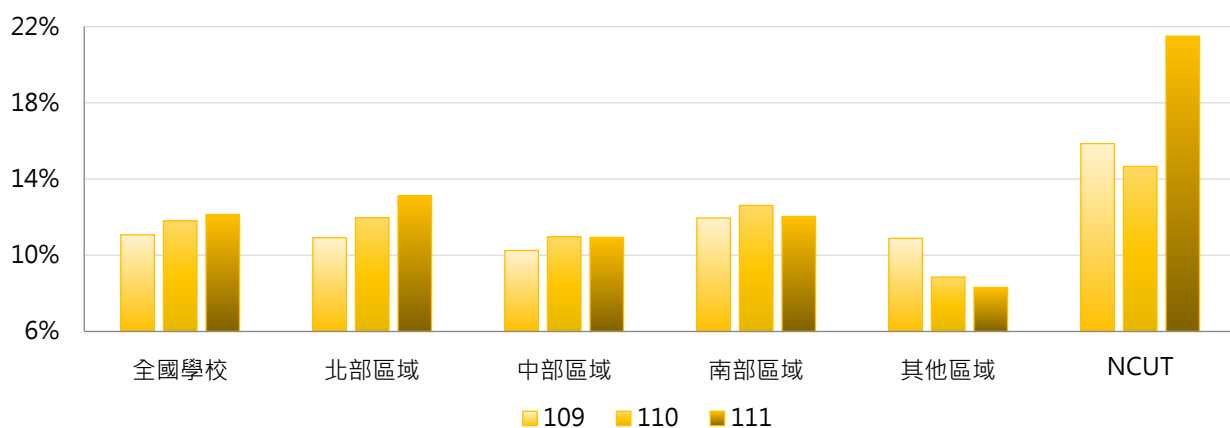

4. 109~111學年度編制外專任教師占比 - 排序百分位數

學年度	最小值	第25百分位數	中位數	第75百分位數	最大值	NCUT
109	0.00%	4.41%	8.02%	15.73%	62.96%	15.86%
110	0.00%	4.76%	8.22%	15.39%	63.08%	14.66%
111	0.00%	4.80%	8.69%	15.17%	67.74%	21.49%

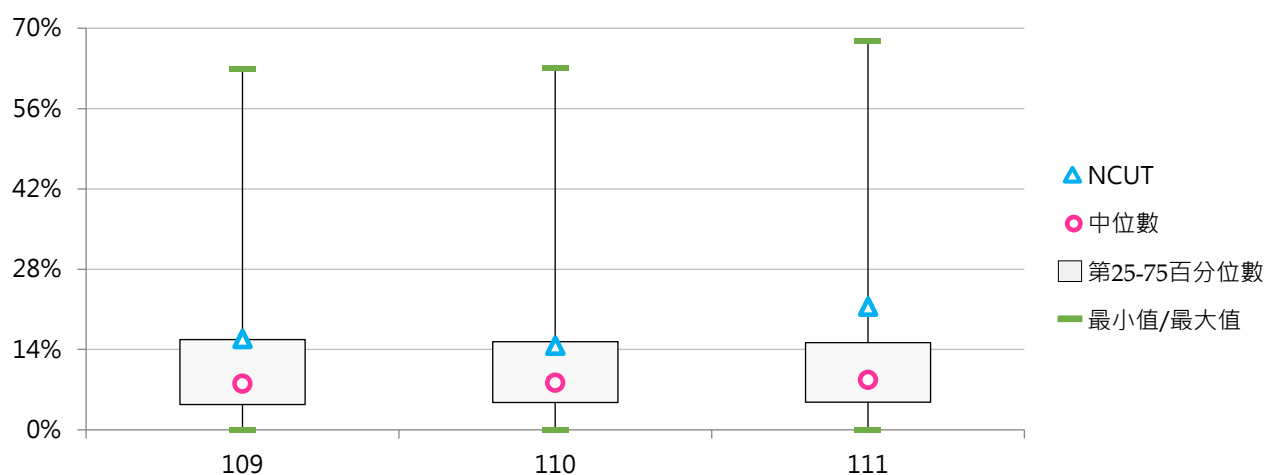

四、教師學歷

(一) 具博士學位專任教師數

< 學校依相關規定聘任之專任教授、副教授、助理教授、講師及其他教師等職級中具博士學位之人數 >

1. 111學年度各類型學校【具博士學位專任教師數】最高前三校

公立大學		私立大學		公立技專		私立技專	
NTU	2,001	TKU	679	NKUST	757	STUST	435
NCKU	1,227	FJU	637	NTUST	481	CYUT	305
NYCU	1,069	FCU	588	NTUT	442	CSU	265

2. 109~111學年度具博士學位專任教師數 - 不同類型學校

學年度	全國學校	公立學校	私立學校	大學校院	技專校院	NCUT
109	243	380	178	358	144	261
110	242	384	176	361	141	263
111	241	387	173	360	140	298

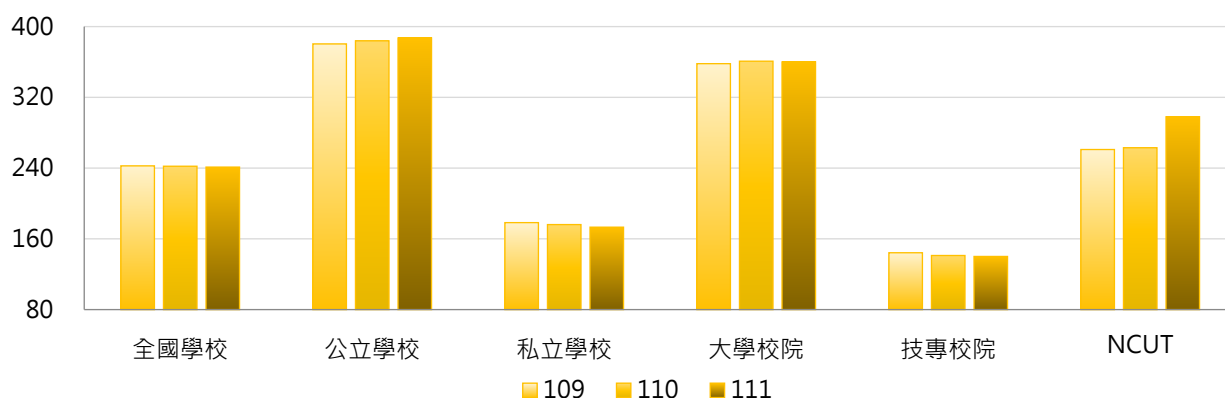

學年度	全國學校	公立大學	私立大學	公立技專	私立技專	NCUT
109	243	435	290	264	117	261
110	242	441	290	263	113	263
111	241	442	287	270	110	298

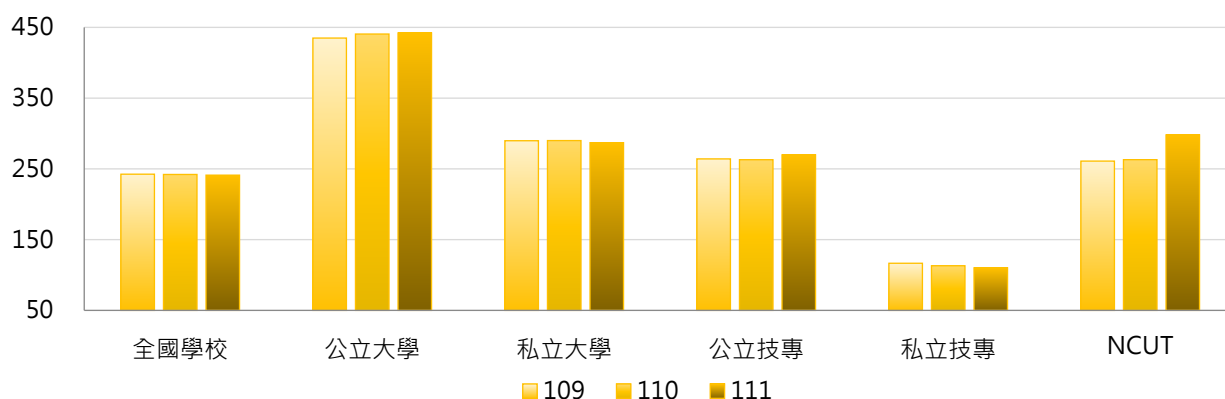



3. 109~111學年度具博士學位專任教師數 - 不同區域學校

學年度	全國學校	北部區域	中部區域	南部區域	其他區域	NCUT
109	243	260	249	224	160	261
110	242	260	249	222	161	263
111	241	259	249	219	162	298

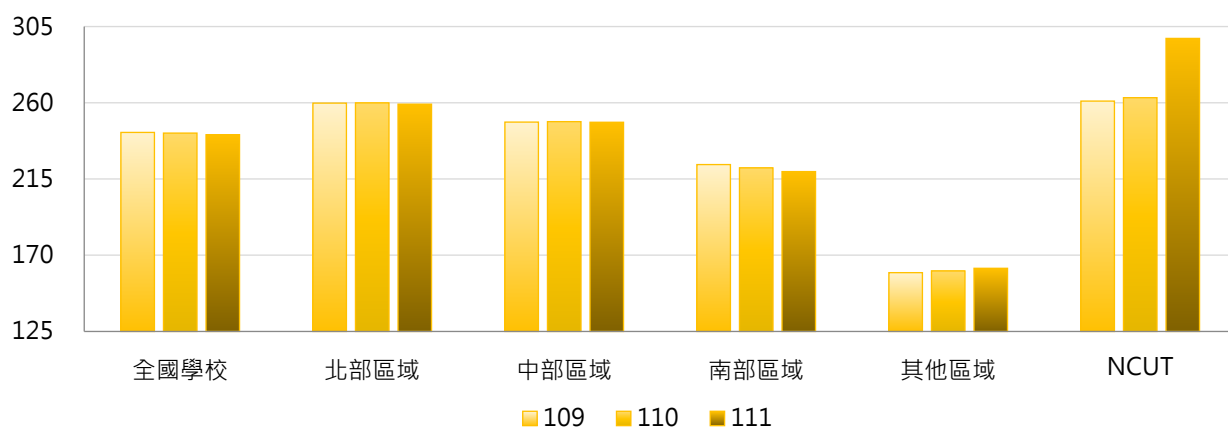

4. 109~111學年度具博士學位專任教師數 - 排序百分位數

學年度	最小值	第25百分位數	中位數	第75百分位數	最大值	NCUT
109	11	83	170	313	1,945	261
110	10	78	171	314	1,962	263
111	7	72	170	321	2,001	298

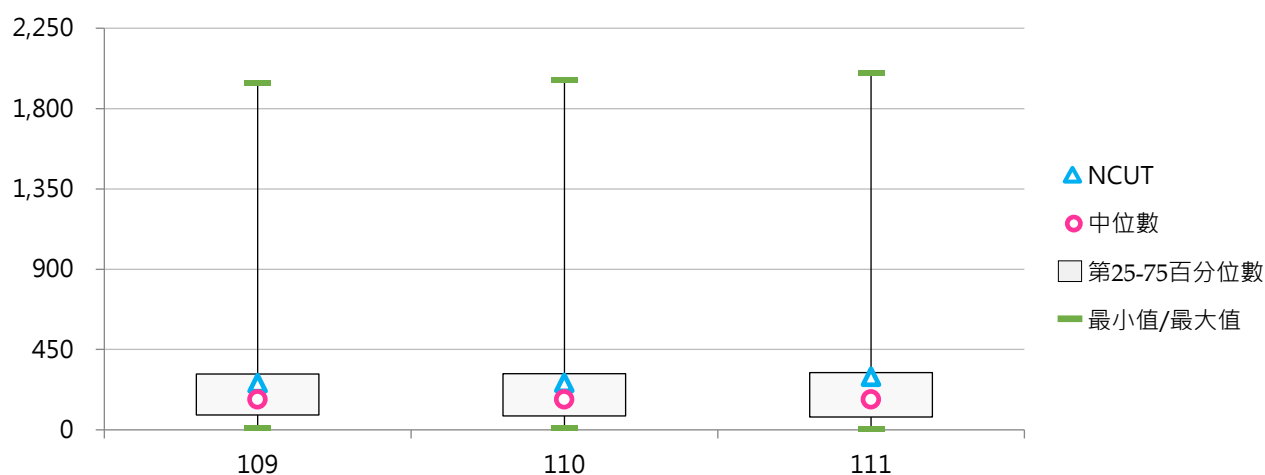

(二) 具博士學位專任教師占比

< 具博士學位專任教師數 / 全校專任教師數 >

1. 111學年度各類型學校【具博士學位專任教師占比】最高前三校

公立大學		私立大學		公立技專		私立技專	
NKNU	97.88%	DILA	100.00%	NTUT	92.28%	MCUT	86.89%
CCU	97.72%	YZU	91.89%	NTUST	92.15%	STUST	84.14%
NCNU	97.35%	FCU	91.16%	NKUST	90.23%	CTUST	80.09%

2. 109~111學年度具博士學位專任教師占比 - 不同類型學校

學年度	全國學校	公立學校	私立學校	大學校院	技專校院	NCUT
109	69.96%	83.10%	63.84%	83.16%	58.73%	82.86%
110	70.73%	83.81%	64.65%	83.85%	59.58%	83.76%
111	71.52%	84.54%	65.46%	84.85%	60.20%	87.13%

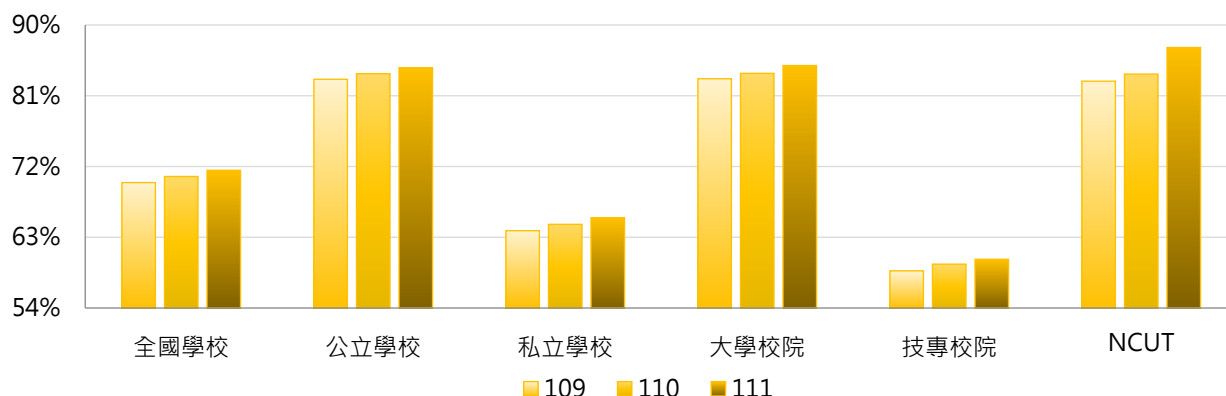

學年度	全國學校	公立大學	私立大學	公立技專	私立技專	NCUT
109	69.96%	85.99%	80.65%	76.92%	54.53%	82.86%
110	70.73%	86.75%	81.27%	77.53%	55.44%	83.76%
111	71.52%	87.22%	82.74%	78.83%	55.90%	87.13%

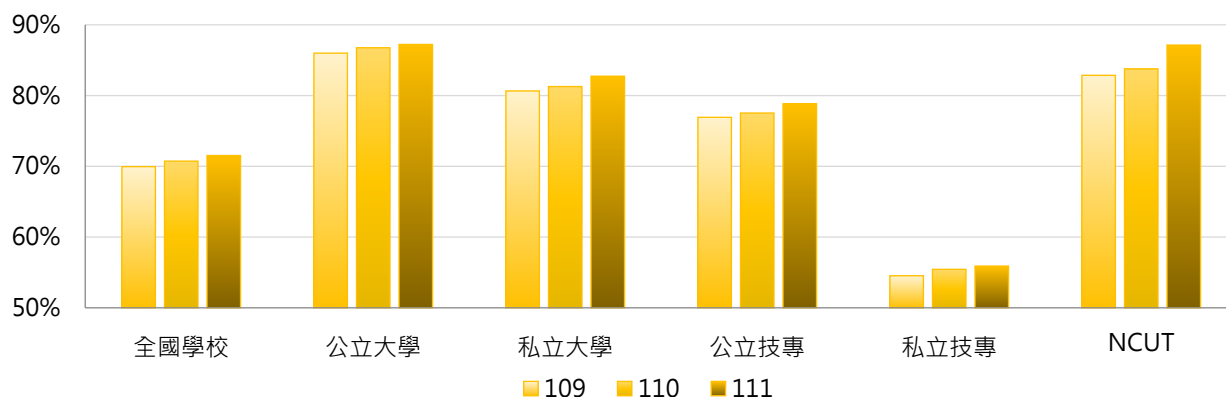

3. 109~111學年度具博士學位專任教師占比 - 不同區域學校

學年度	全國學校	北部區域	中部區域	南部區域	其他區域	NCUT
109	69.96%	70.01%	74.39%	65.24%	78.72%	82.86%
110	70.73%	70.50%	75.27%	66.38%	79.67%	83.76%
111	71.52%	71.01%	76.67%	67.25%	80.16%	87.13%

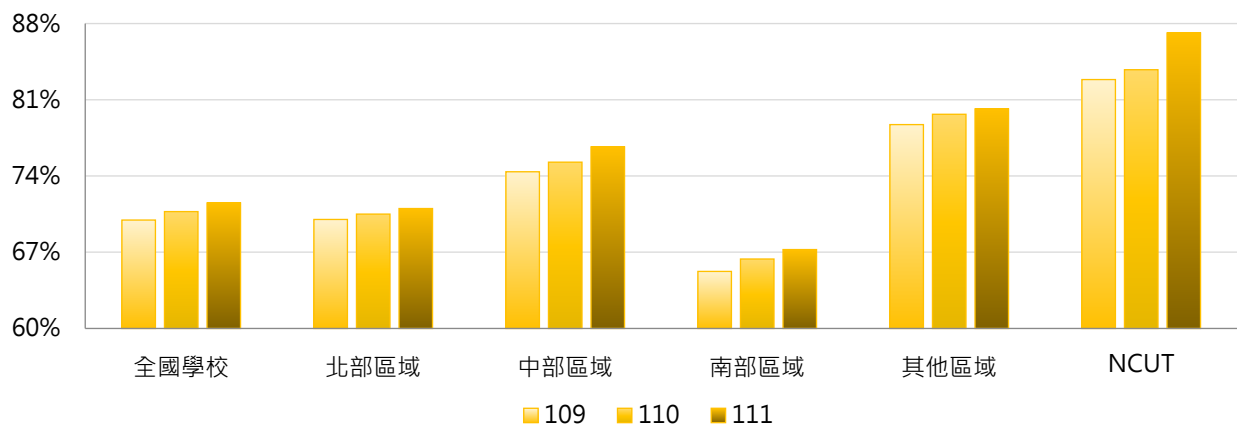

4. 109~111學年度具博士學位專任教師占比 - 排序百分位數

學年度	最小值	第25百分位數	中位數	第75百分位數	最大值	NCUT
109	15.63%	57.52%	73.37%	87.14%	97.85%	82.86%
110	16.53%	59.02%	73.77%	88.09%	98.08%	83.76%
111	16.67%	60.00%	74.91%	88.51%	100.00%	87.13%

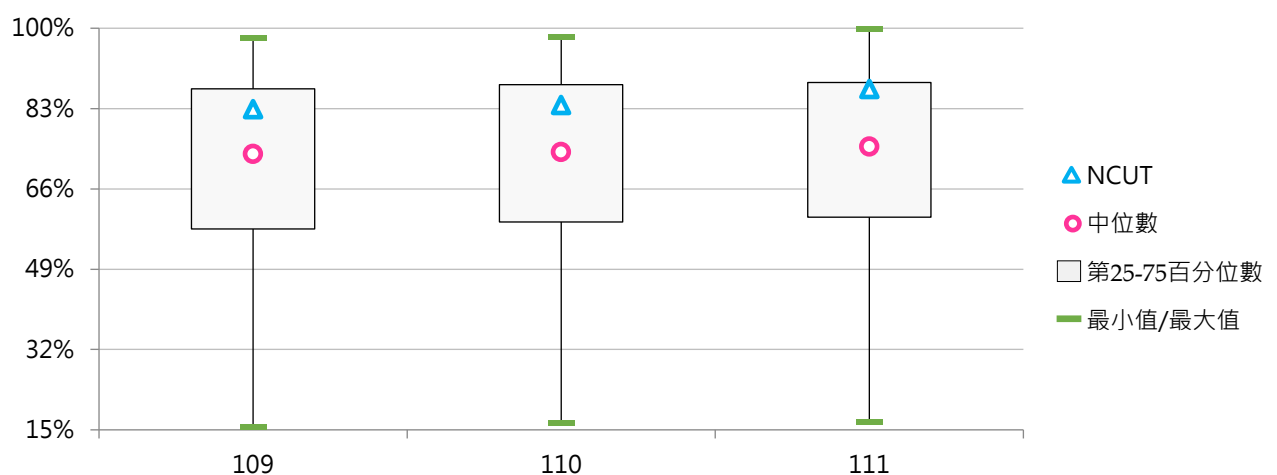



(三) 具博士學位專任講師以上教師數

< 學校依相關規定聘任之專任教授、副教授、助理教授及講師等職級中具博士學位之人數 >

1. 111學年度各類型學校【具博士學位專任講師以上教師數】最高前三校

公立大學		私立大學		公立技專		私立技專	
NTU	2,001	TKU	679	NKUST	756	STUST	434
NCKU	1,225	FJU	637	NTUST	480	CYUT	305
NYCU	1,069	FCU	588	NTUT	441	CSU	264

2. 109~111學年度具博士學位專任講師以上教師數 - 不同類型學校

學年度	全國學校	公立學校	私立學校	大學校院	技專校院	NCUT
109	242.4	380.1	178.3	357.9	144.2	261
110	242.0	383.6	176.1	360.7	141.1	263
111	241.0	386.9	173.1	359.9	140.0	298

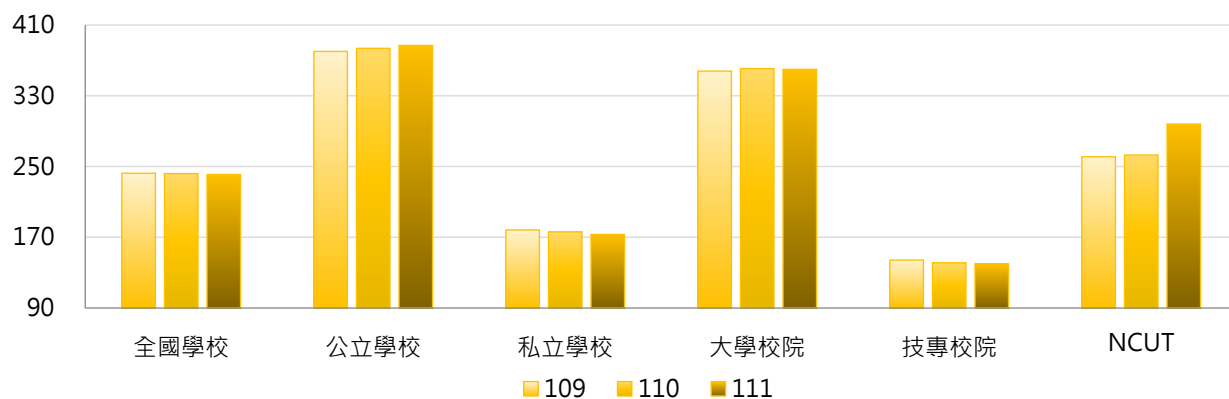

學年度	全國學校	公立大學	私立大學	公立技專	私立技專	NCUT
109	242.4	434.6	289.7	263.9	116.6	261
110	242.0	440.3	289.9	262.7	113.0	263
111	241.0	441.9	287.0	269.5	110.1	298

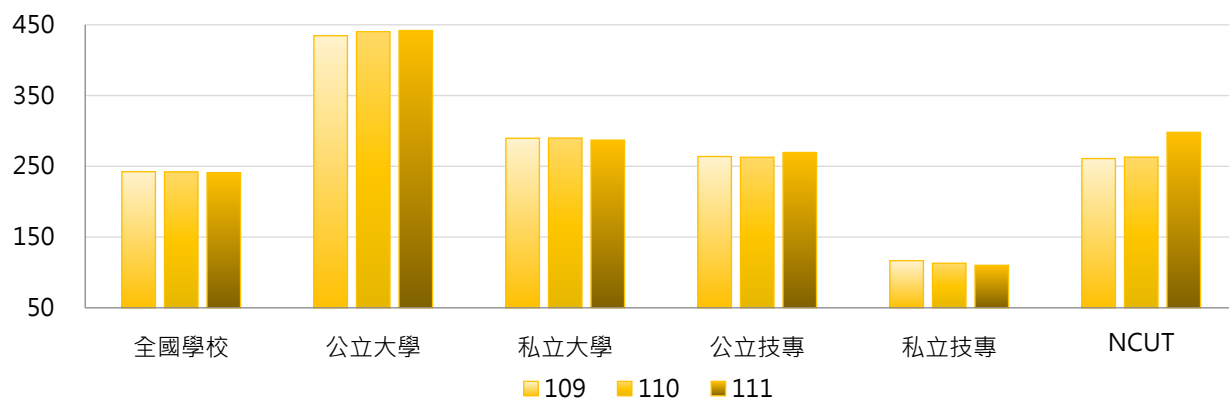



3. 109~111學年度具博士學位專任講師以上教師數 - 不同區域學校

學年度	全國學校	北部區域	中部區域	南部區域	其他區域	NCUT
109	242.4	259.7	248.5	223.4	159.7	261
110	242.0	259.8	248.8	221.4	160.6	263
111	241.0	259.1	248.4	219.1	162.3	298

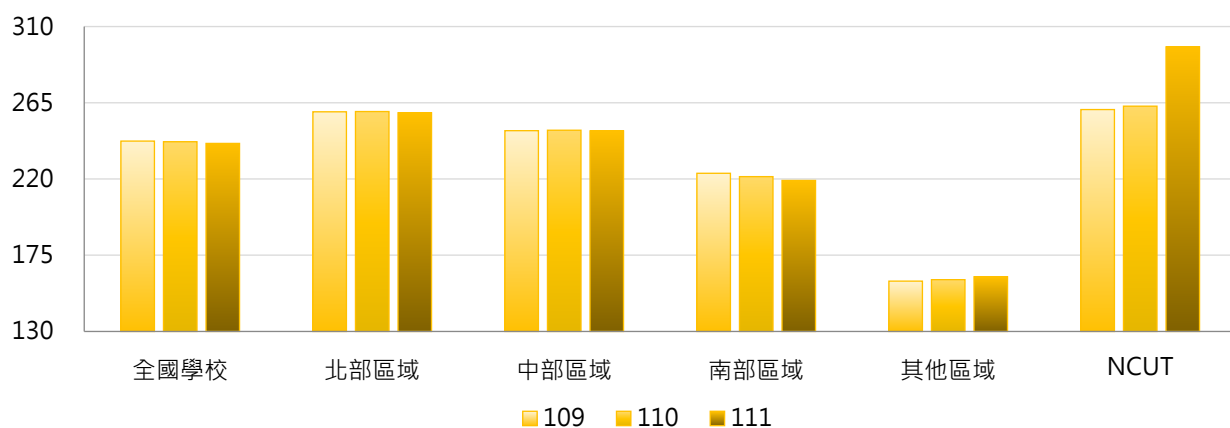

4. 109~111學年度具博士學位專任講師以上教師數 - 排序百分位數

學年度	最小值	第25百分位數	中位數	第75百分位數	最大值	NCUT
109	10	83	170	313	1,945	261
110	10	78	171	314	1,962	263
111	7	72	170	321	2,001	298

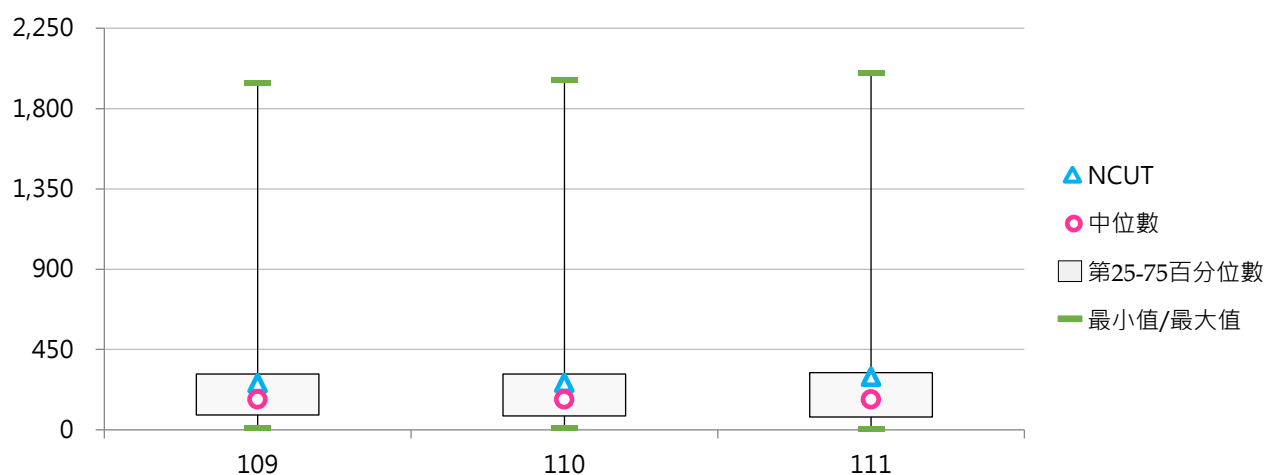

(四) 具博士學位專任講師以上教師占比

< 具博士學位專任講師以上教師數 / 專任講師以上教師數 >

1. 111學年度各類型學校【具博士學位專任講師以上教師占比】最高前三校

公立大學		私立大學		公立技專		私立技專	
CCU	98.66%	DILA	100.00%	NTUT	94.64%	MCUT	88.61%
NKNU	98.57%	TKU	94.31%	NTUNHS	93.33%	STUST	85.77%
NCNU	97.35%	FCU	93.93%	NTUST	92.49%	CTUST	81.90%

2. 109~111學年度具博士學位專任講師以上教師占比 - 不同類型學校

學年度	全國學校	公立學校	私立學校	大學校院	技專校院	NCUT
109	72.55%	85.59%	66.48%	84.64%	62.28%	84.47%
110	73.28%	86.30%	67.22%	85.20%	63.15%	85.67%
111	73.96%	86.99%	67.90%	86.08%	63.66%	88.96%

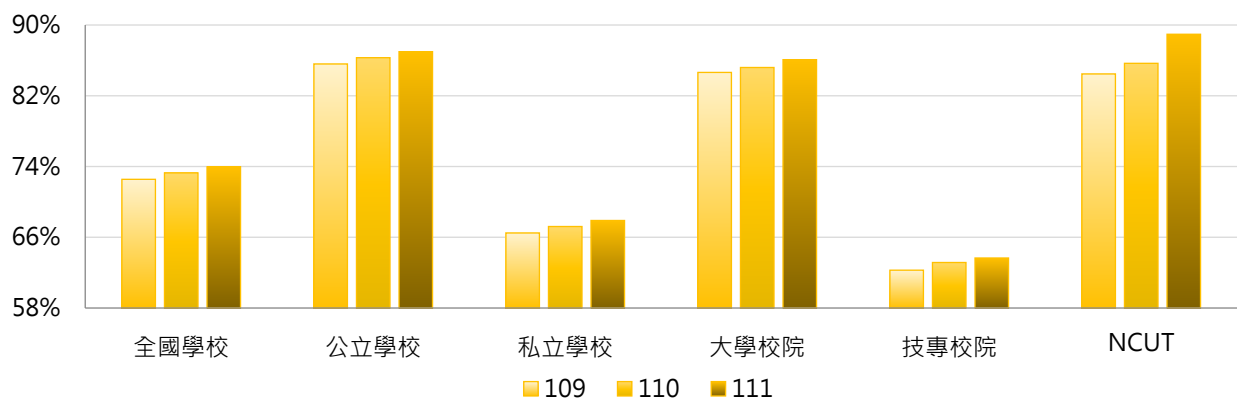

學年度	全國學校	公立大學	私立大學	公立技專	私立技專	NCUT
109	72.55%	87.73%	81.89%	81.02%	57.95%	84.47%
110	73.28%	88.42%	82.33%	81.79%	58.85%	85.67%
111	73.96%	88.81%	83.66%	83.10%	59.17%	88.96%

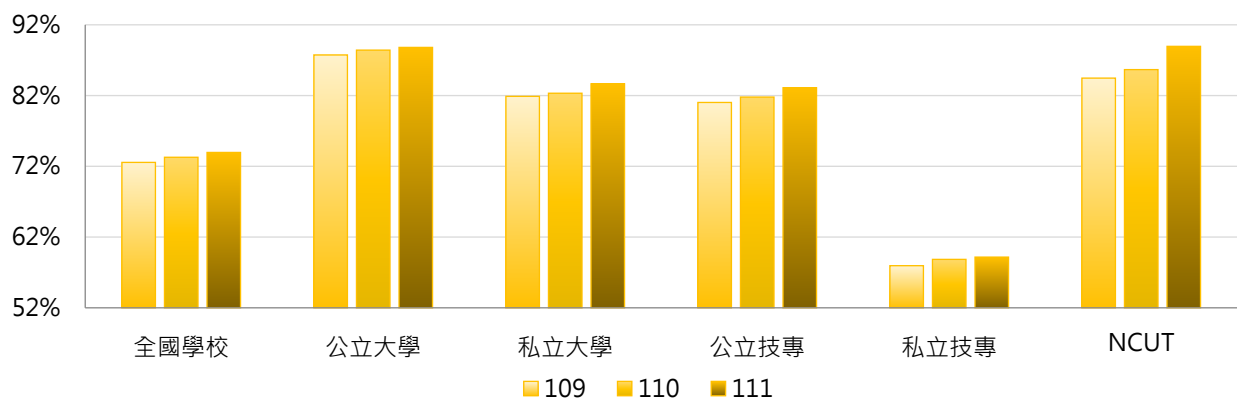

3. 109~111學年度具博士學位專任講師以上教師占比 - 不同區域學校

學年度	全國學校	北部區域	中部區域	南部區域	其他區域	NCUT
109	72.55%	72.29%	76.82%	68.46%	81.41%	84.47%
110	73.28%	72.70%	77.66%	69.63%	82.10%	85.67%
111	73.96%	73.07%	79.02%	70.35%	82.75%	88.96%

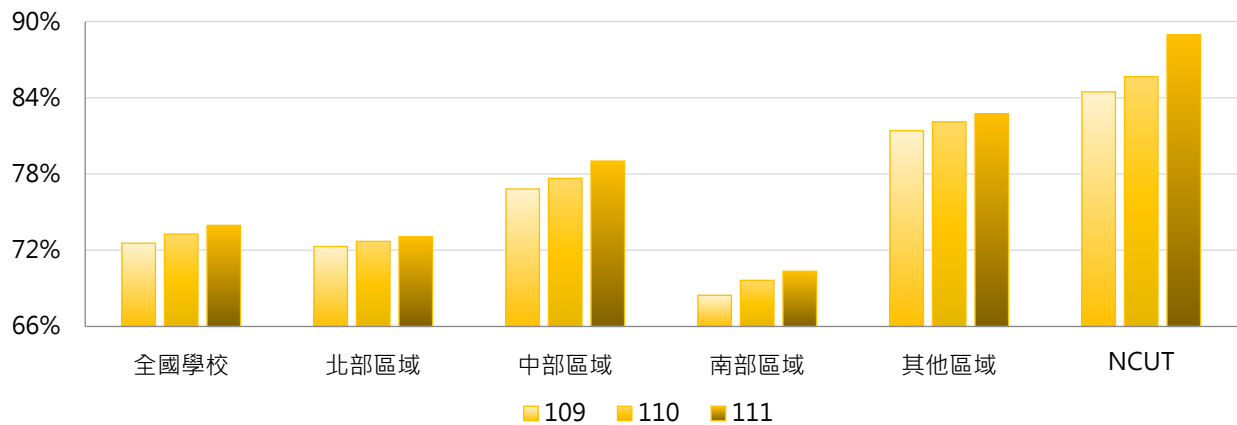

4. 109~111學年度具博士學位專任講師以上教師占比 - 排序百分位數

學年度	最小值	第25百分位數	中位數	第75百分位數	最大值	NCUT
109	19.05%	60.60%	76.04%	88.61%	98.73%	84.47%
110	19.80%	62.38%	77.20%	89.43%	98.77%	85.67%
111	20.21%	61.57%	78.48%	89.90%	100.00%	88.96%

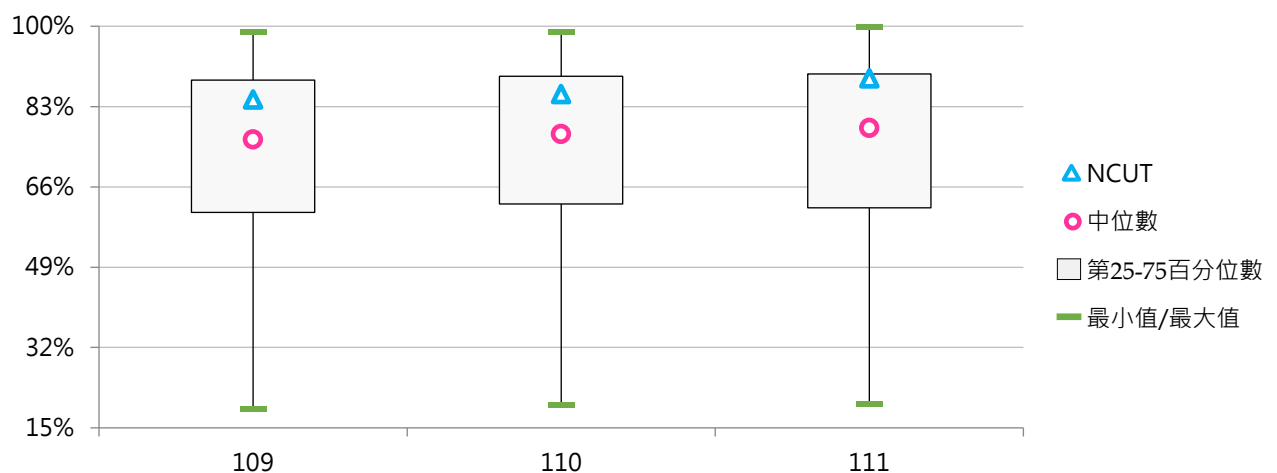



五、師生比

(一) 全校專任教師師生比

< 全校專任教師數 / 全校在學學生數 >

1. 111學年度各類型學校【全校專任教師師生比】最高前三校

公立大學		私立大學		公立技專		私立技專	
TNNUA	0.0644	MMC	0.1508	NTC	0.0808	FOTECH	0.2899
NTU	0.0627	TSU	0.1217	TCPA	0.0601	SJU	0.0769
NCKU	0.0585	TMU	0.1134	NTIN	0.0504	CCUT	0.0761

2. 109~111學年度全校專任教師師生比 - 不同類型學校

學年度	全國學校	公立學校	私立學校	大學校院	技專校院	NCUT
109	0.0410	0.0441	0.0395	0.0480	0.0349	0.0260
110	0.0417	0.0438	0.0408	0.0480	0.0364	0.0252
111	0.0446	0.0438	0.0450	0.0489	0.0410	0.0275

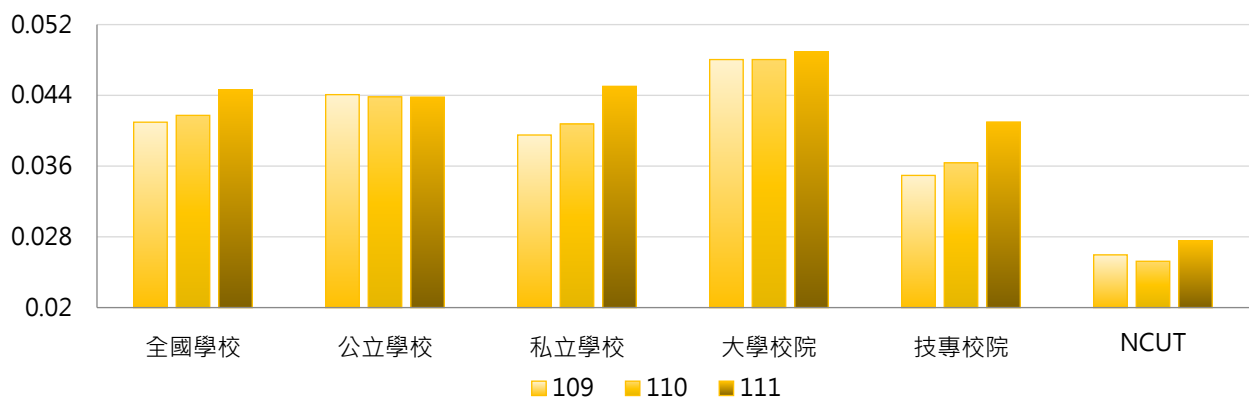

學年度	全國學校	公立大學	私立大學	公立技專	私立技專	NCUT
109	0.0410	0.0462	0.0497	0.0396	0.0339	0.0260
110	0.0417	0.0457	0.0501	0.0398	0.0356	0.0252
111	0.0446	0.0450	0.0524	0.0411	0.0409	0.0275

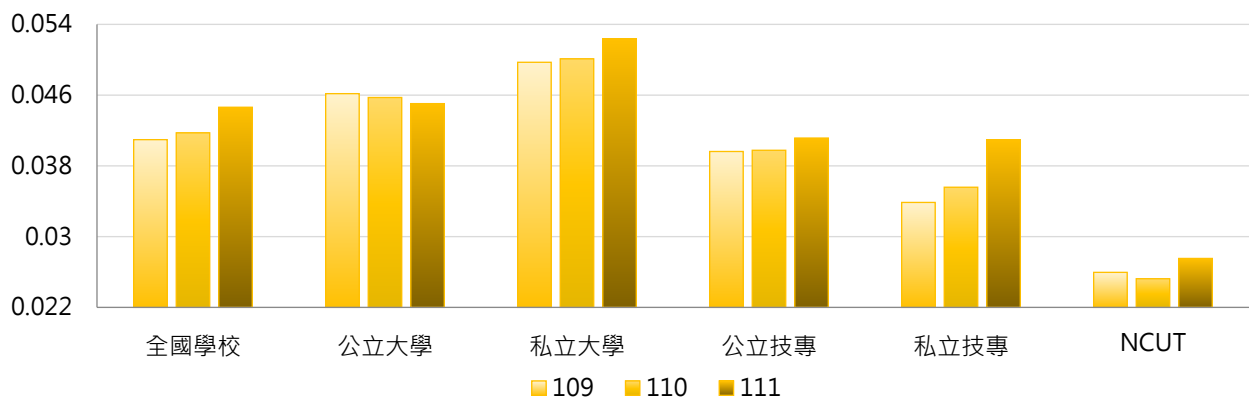



3. 109~111學年度全校專任教師師生比 - 不同區域學校

學年度	全國學校	北部區域	中部區域	南部區域	其他區域	NCUT
109	0.0410	0.0417	0.0367	0.0413	0.0501	0.0260
110	0.0417	0.0420	0.0373	0.0431	0.0500	0.0252
111	0.0446	0.0426	0.0396	0.0499	0.0541	0.0275

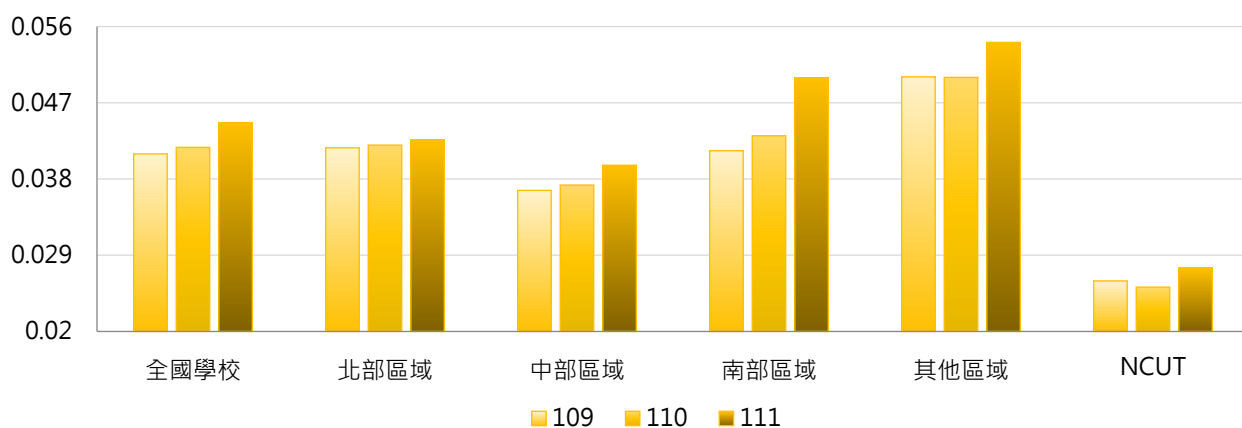

4. 109~111學年度全校專任教師師生比 - 排序百分位數

學年度	最小值	第25百分位數	中位數	第75百分位數	最大值	NCUT
109	0.0223	0.0307	0.0357	0.0458	0.1556	0.0260
110	0.0229	0.0305	0.0369	0.0467	0.1443	0.0252
111	0.0240	0.0311	0.0371	0.0495	0.2899	0.0275

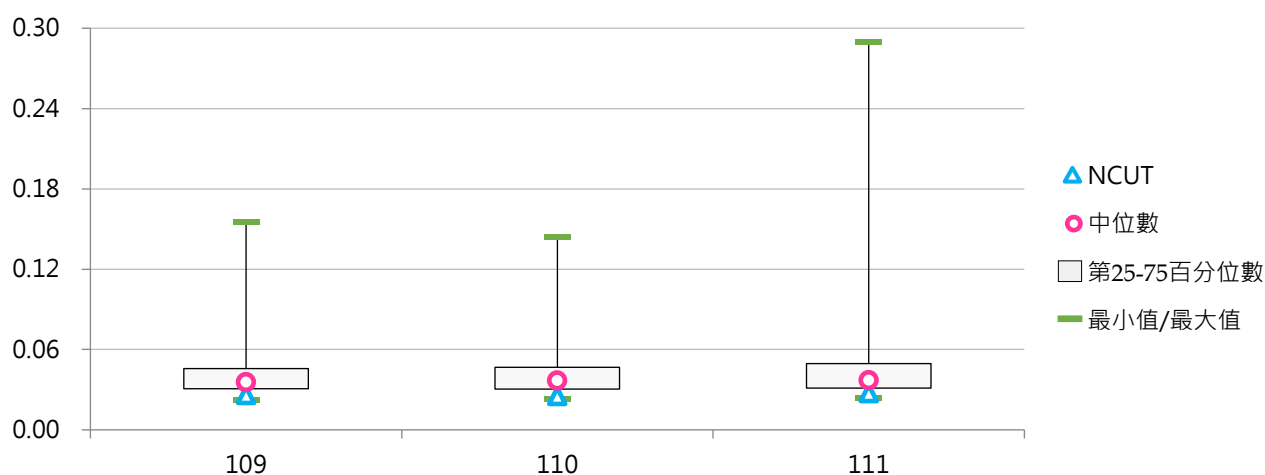



(二) 專任講師以上教師師生比

< 專任講師以上教師數 / 全校在學學生數 >

1. 111學年度各類型學校【專任講師以上教師師生比】最高前三校

公立大學		私立大學		公立技專		私立技專	
TNNUA	0.0644	MMC	0.1508	NTC	0.0808	FOTECH	0.2899
NTU	0.0624	TSU	0.1217	TCPA	0.0601	SJU	0.0769
NCKU	0.0577	TMU	0.1133	NTUST	0.0446	CCUT	0.0761

2. 109~111學年度專任講師以上教師師生比 - 不同類型學校

學年度	全國學校	公立學校	私立學校	大學校院	技專校院	NCUT
109	0.0393	0.0428	0.0376	0.0472	0.0325	0.0255
110	0.0400	0.0425	0.0389	0.0473	0.0339	0.0247
111	0.0430	0.0425	0.0432	0.0483	0.0385	0.0270

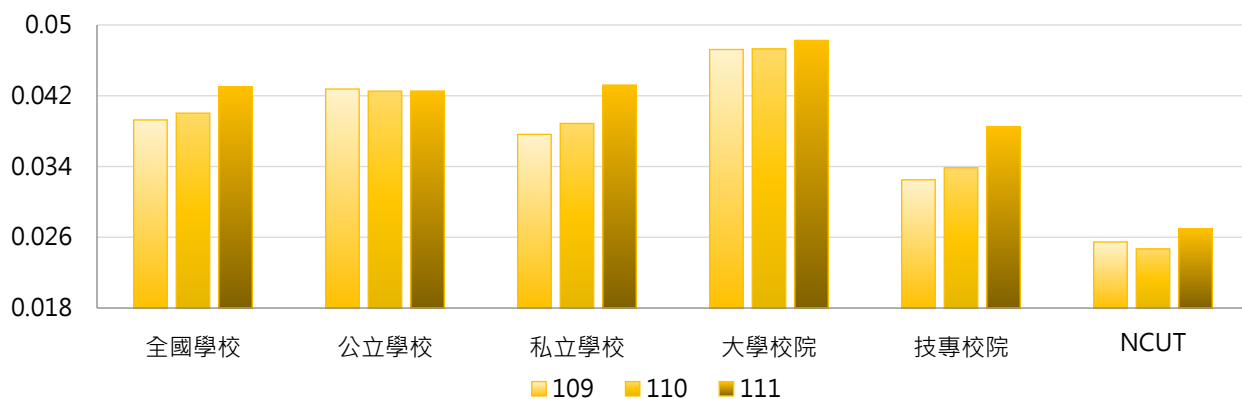

學年度	全國學校	公立大學	私立大學	公立技專	私立技專	NCUT
109	0.0393	0.0451	0.0491	0.0377	0.0313	0.0255
110	0.0400	0.0447	0.0496	0.0378	0.0330	0.0247
111	0.0430	0.0441	0.0519	0.0391	0.0384	0.0270

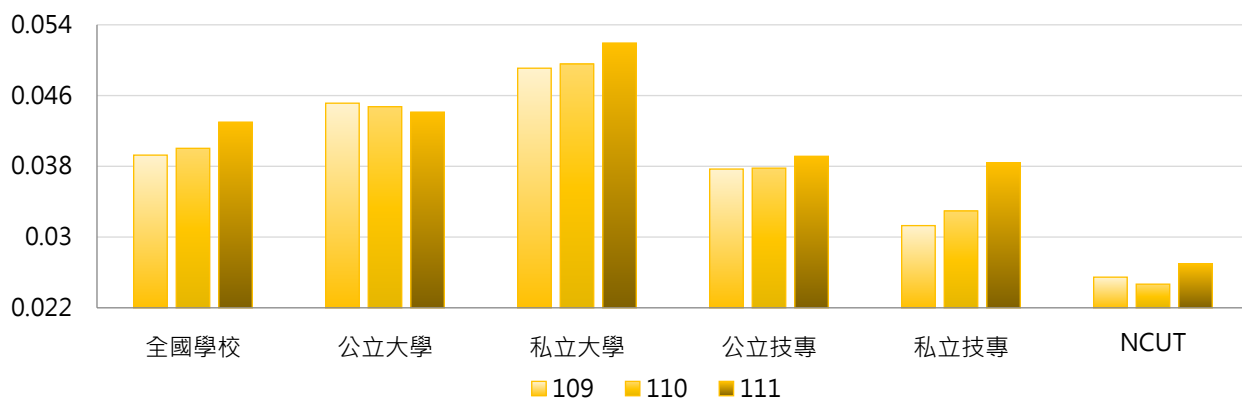

3. 109~111學年度專任講師以上教師師生比 - 不同區域學校

學年度	全國學校	北部區域	中部區域	南部區域	其他區域	NCUT
109	0.0393	0.0403	0.0354	0.0389	0.0482	0.0255
110	0.0400	0.0406	0.0360	0.0405	0.0483	0.0247
111	0.0430	0.0413	0.0384	0.0475	0.0524	0.0270

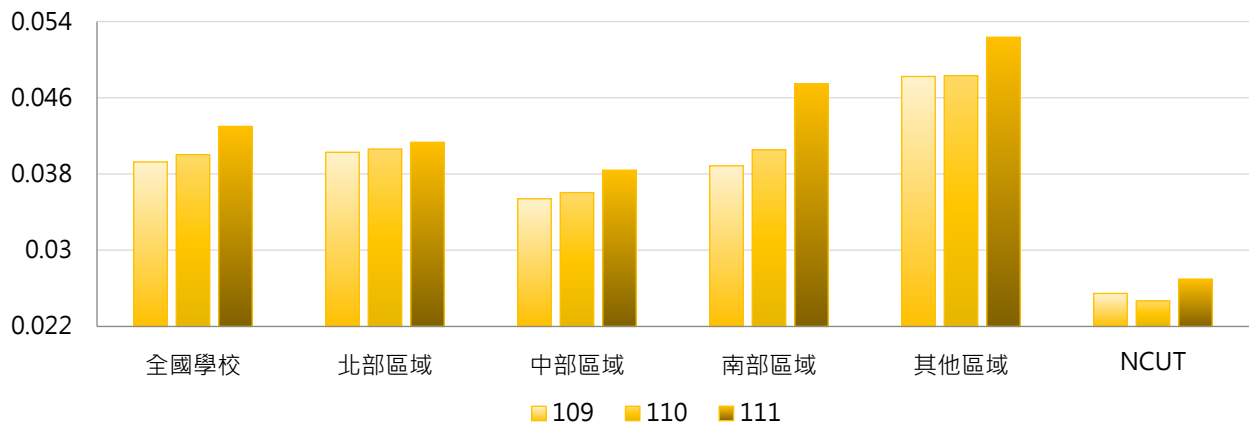

4. 109~111學年度專任講師以上教師師生比 - 排序百分位數

學年度	最小值	第25百分位數	中位數	第75百分位數	最大值	NCUT
109	0.0219	0.0283	0.0340	0.0434	0.1556	0.0255
110	0.0218	0.0290	0.0338	0.0442	0.1443	0.0247
111	0.0217	0.0294	0.0352	0.0469	0.2899	0.0270

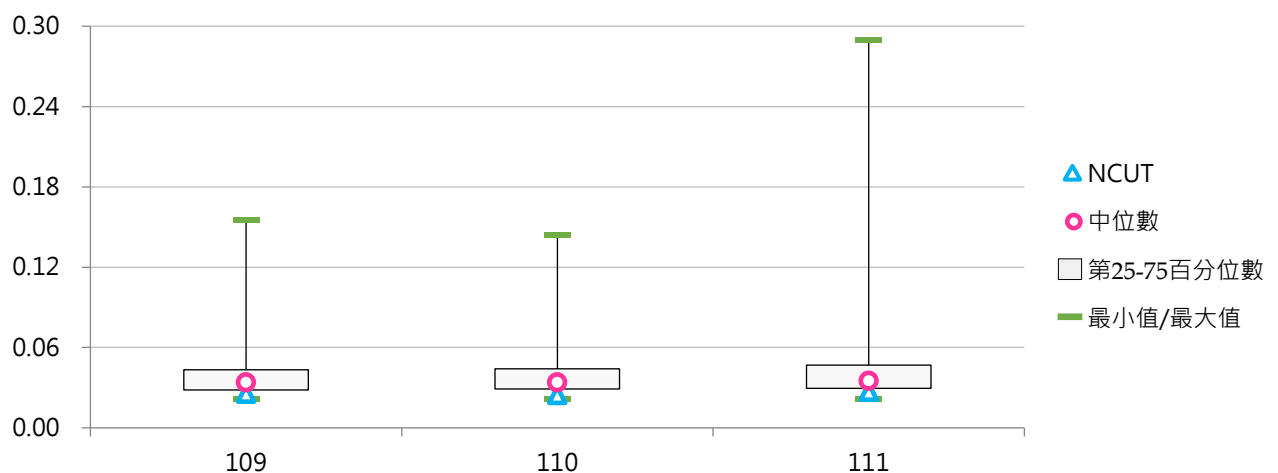

(三) 日間學制師生比

< 全校專任教師數 / 日間學制(學士班(日間)、碩士班(日間)、博士班、五專、二專(日間))在學學生數 >

1. 111學年度各類型學校【日間學制師生比】最高前三校

公立大學		私立大學		公立技專		私立技專	
NCHU	0.0675	MMC	0.1673	NTC	0.0926	FOTECH	0.6250
TNNUA	0.0667	TSU	0.1602	TCPA	0.0601	CCUT	0.2396
NTU	0.0659	TMU	0.1192	NTIN	0.0515	DAHAN	0.1606

2. 109~111學年度日間學制師生比 - 不同類型學校

學年度	全國學校	公立學校	私立學校	大學校院	技專校院	NCUT
109	0.0514	0.0518	0.0512	0.0539	0.0492	0.0429
110	0.0531	0.0515	0.0539	0.0541	0.0523	0.0412
111	0.0581	0.0513	0.0613	0.0553	0.0605	0.0442

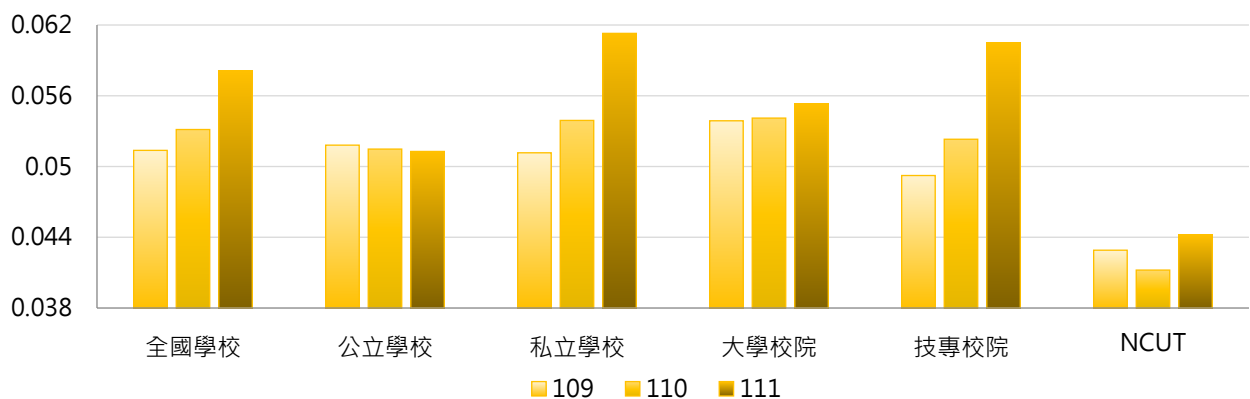

學年度	全國學校	公立大學	私立大學	公立技專	私立技專	NCUT
109	0.0514	0.0536	0.0541	0.0480	0.0495	0.0429
110	0.0531	0.0531	0.0550	0.0479	0.0533	0.0412
111	0.0581	0.0522	0.0581	0.0493	0.0631	0.0442

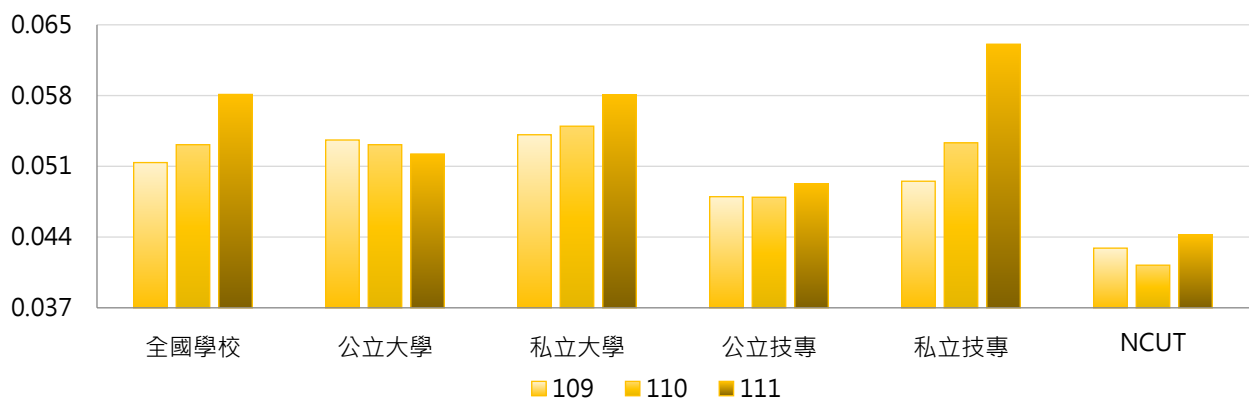

3. 109~111學年度日間學制師生比 - 不同區域學校

學年度	全國學校	北部區域	中部區域	南部區域	其他區域	NCUT
109	0.0514	0.0496	0.0484	0.0538	0.0669	0.0429
110	0.0531	0.0500	0.0506	0.0576	0.0683	0.0412
111	0.0581	0.0507	0.0560	0.0688	0.0760	0.0442

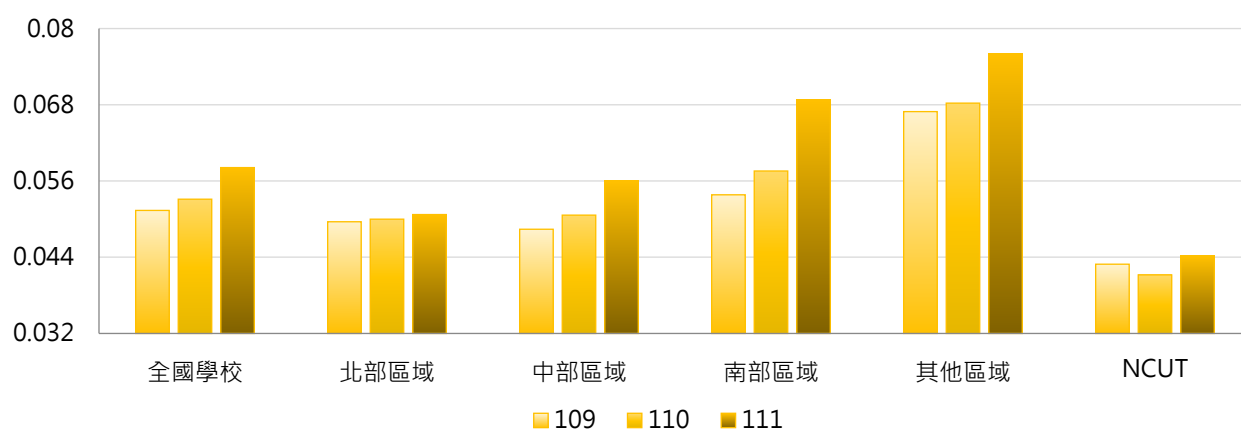

4. 109~111學年度日間學制師生比 - 排序百分位數

學年度	最小值	第25百分位數	中位數	第75百分位數	最大值	NCUT
109	0.0305	0.0383	0.0466	0.0558	0.2034	0.0429
110	0.0295	0.0382	0.0465	0.0567	0.3243	0.0412
111	0.0302	0.0388	0.0473	0.0590	0.6250	0.0442

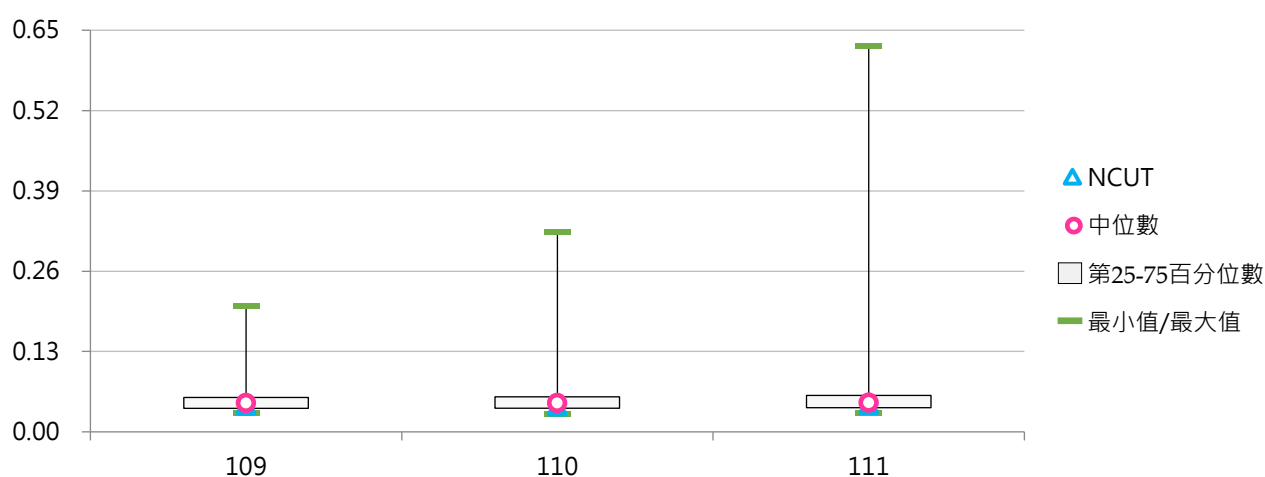

(四) 研究生師生比

< 專任助理教授以上教師數 / 研究生(碩士班(日間)、碩士在職專班、博士班)學生數 >

1. 111學年度各類型學校【研究生師生比】最高前三校

公立大學		私立大學		公立技專		私立技專	
NUU	0.559	UKN	6.889	NPU	0.959	CCUT	11.200
NQU	0.466	AU	1.413	NKUHT	0.679	NANYA	9.750
NIU	0.285	TSU	1.212	NTCUST	0.544	TMUST	2.537

2. 109~111學年度研究生師生比 - 不同類型學校

學年度	全國學校	公立學校	私立學校	大學校院	技專校院	NCUT
109	0.856	0.219	1.171	0.308	1.430	0.326
110	0.649	0.212	0.870	0.328	0.996	0.307
111	0.726	0.211	0.987	0.380	1.099	0.315

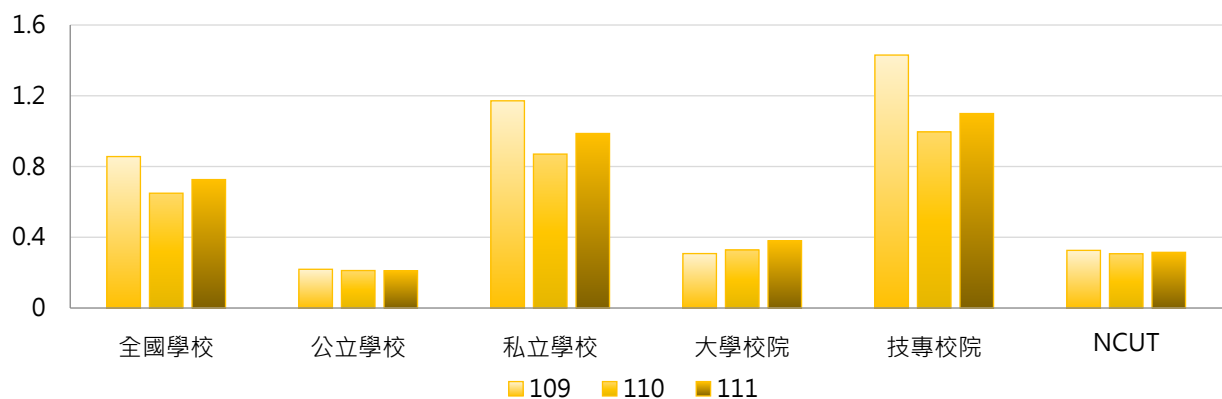

學年度	全國學校	公立大學	私立大學	公立技專	私立技專	NCUT
109	0.856	0.166	0.434	0.360	1.672	0.326
110	0.649	0.164	0.474	0.340	1.150	0.307
111	0.726	0.161	0.575	0.343	1.277	0.315

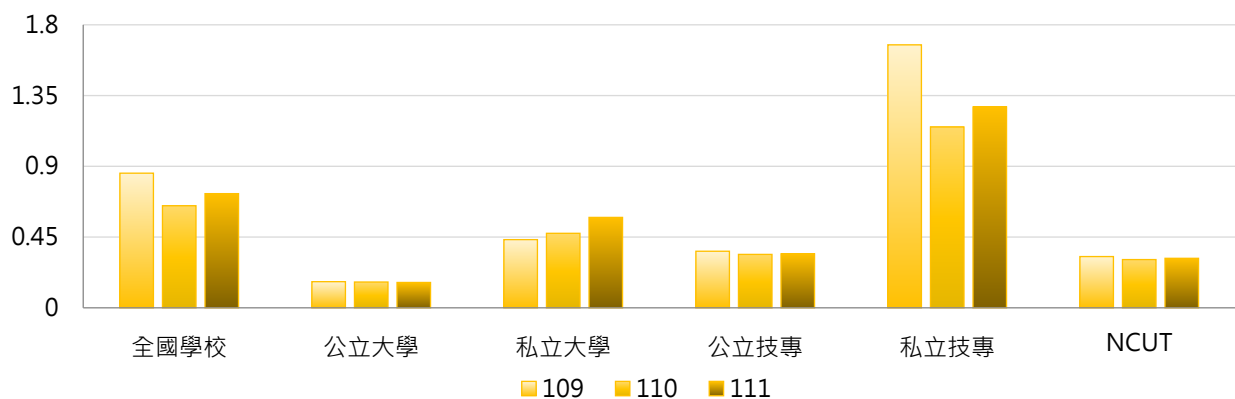

3. 109~111學年度研究生師生比 - 不同區域學校

學年度	全國學校	北部區域	中部區域	南部區域	其他區域	NCUT
109	0.856	1.011	0.596	0.820	0.702	0.326
110	0.649	0.713	0.704	0.501	0.567	0.307
111	0.726	0.814	0.833	0.513	0.509	0.315

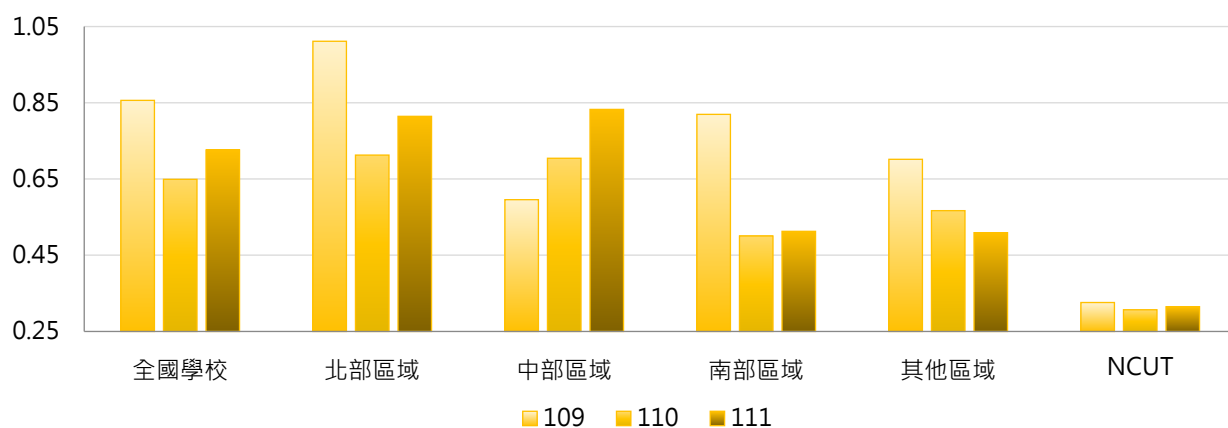

4. 109~111學年度研究生師生比 - 排序百分位數

學年度	最小值	第25百分位數	中位數	第75百分位數	最大值	NCUT
109	0.080	0.181	0.383	0.764	15.000	0.326
110	0.079	0.178	0.344	0.700	5.417	0.307
111	0.078	0.176	0.358	0.711	11.200	0.315

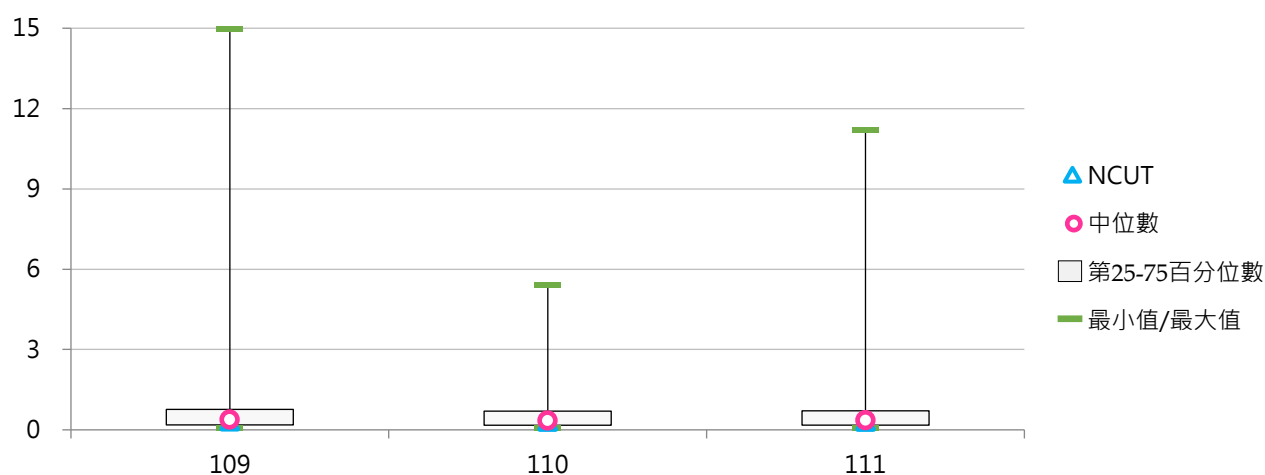

六、授課負荷

(一) 專任教授平均每週授課時數

< 學校各系(所)專任教授每週授課時數加總除以專任教授總人數之平均 >

1. 111學年度各類型學校【專任教授平均每週授課時數】最低前三校

公立大學		私立大學		公立技專		私立技專	
NTHU	5.38	TSU	2.00	NTUST	7.04	SZMC	3.00
NTU	5.43	MMC	4.01	YUNTECH	7.96	FOTECH	3.00
NYCU	5.71	TMU	4.02	TCPA	8.00	CUFA	3.20

2. 109~111學年度專任教授平均每週授課時數 - 不同類型學校

學年度	全國學校	公立學校	私立學校	大學校院	技專校院	NCUT
109	8.56	9.78	7.97	8.21	8.87	14.24
110	8.21	9.59	7.55	8.15	8.27	14.69
111	8.24	9.58	7.58	8.07	8.39	14.40

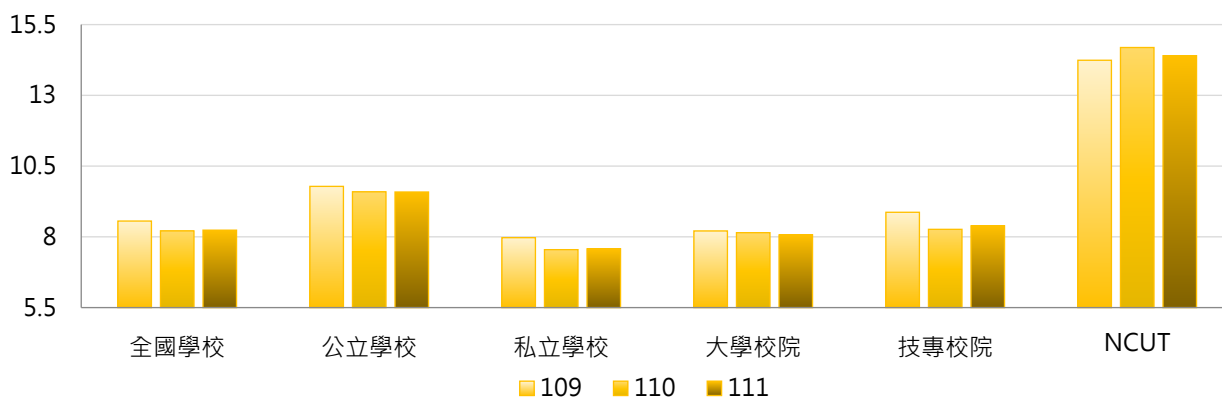

學年度	全國學校	公立大學	私立大學	公立技專	私立技專	NCUT
109	8.56	9.18	7.34	11.06	8.34	14.24
110	8.21	9.09	7.31	10.66	7.69	14.69
111	8.24	9.27	7.00	10.25	7.92	14.40

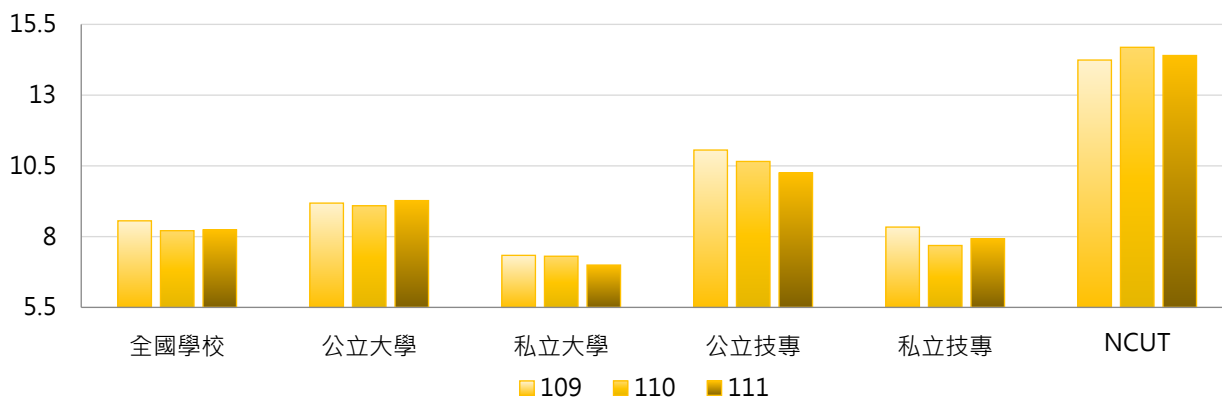

3. 109~111學年度專任教授平均每週授課時數 - 不同區域學校

學年度	全國學校	北部區域	中部區域	南部區域	其他區域	NCUT
109	8.56	8.40	8.89	8.53	8.85	14.24
110	8.21	8.06	8.69	8.07	8.39	14.69
111	8.24	7.99	8.77	8.16	8.71	14.40

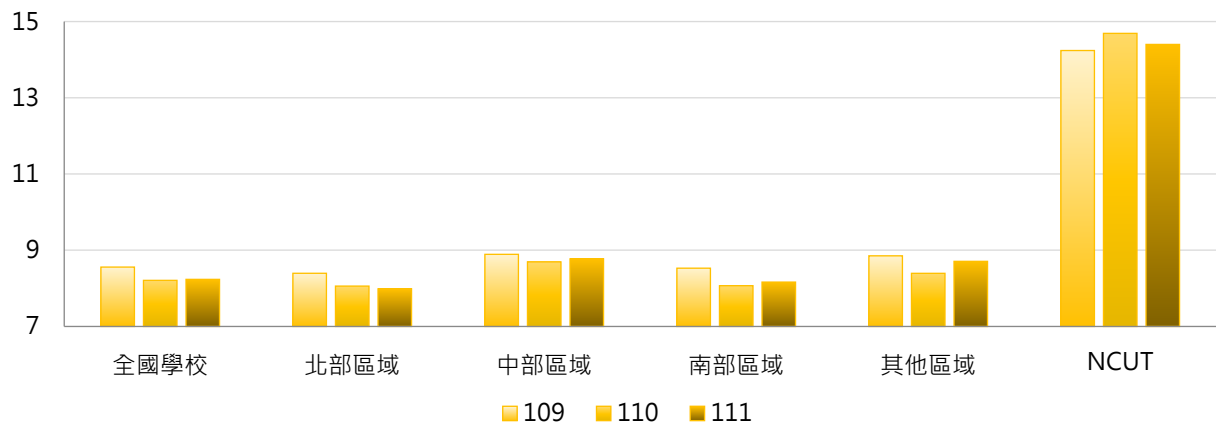

4. 109~111學年度專任教授平均每週授課時數 - 排序百分位數

學年度	最小值	第25百分位數	中位數	第75百分位數	最大值	NCUT
109	0.00	6.94	8.60	10.24	17.50	14.24
110	0.00	6.83	8.30	9.80	14.69	14.69
111	2.00	6.85	8.19	9.60	14.95	14.40

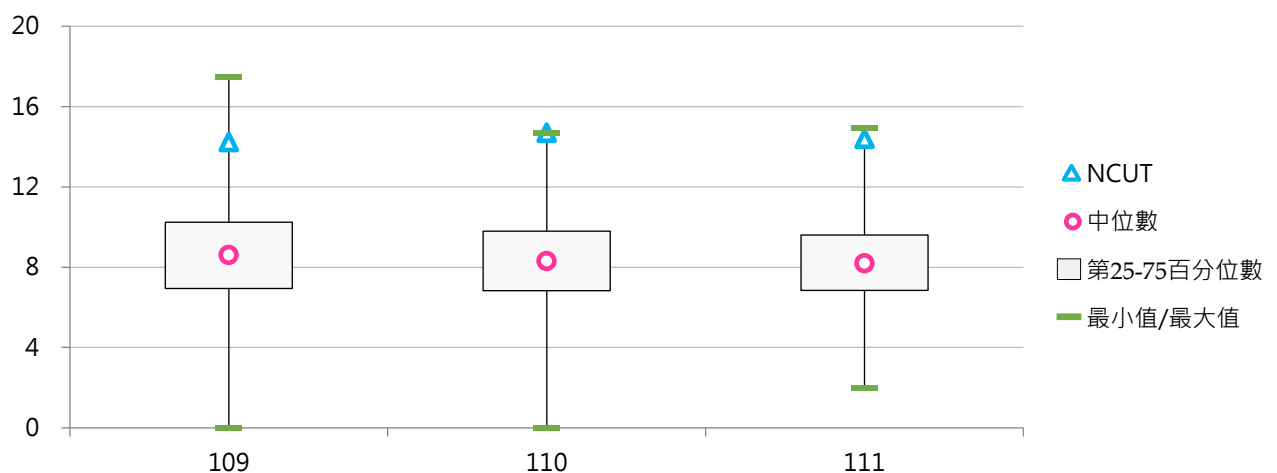

(二) 專任副教授平均每週授課時數

< 學校各系(所)專任副教授每週授課時數加總除以專任副教授總人數之平均 >

1. 111學年度各類型學校【專任副教授平均每週授課時數】最低前三校

公立大學		私立大學		公立技專		私立技專	
NTU	6.20	MMC	4.21	YUNTECH	9.27	TZUHUI	2.00
NTHU	6.52	TMU	4.56	NTUST	9.53	MHCHCM	5.87
NYCU	7.10	CMU	6.73	NTC	10.06	FOTECH	6.50
		HFU	6.73			YUHING	6.50

2. 109~111學年度專任副教授平均每週授課時數 - 不同類型學校

學年度	全國學校	公立學校	私立學校	大學校院	技專校院	NCUT
109	10.58	11.03	10.37	9.80	11.26	16.11
110	10.20	10.67	9.97	9.56	10.73	16.55
111	10.11	10.65	9.86	9.55	10.59	16.01

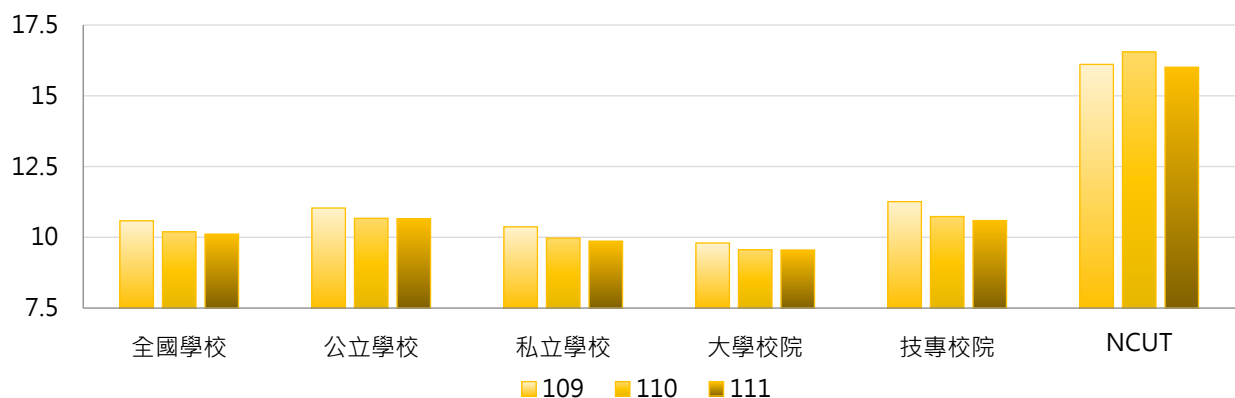

學年度	全國學校	公立大學	私立大學	公立技專	私立技專	NCUT
109	10.58	10.47	9.19	12.23	11.03	16.11
110	10.20	10.10	9.08	11.88	10.47	16.55
111	10.11	10.19	8.99	11.64	10.35	16.01

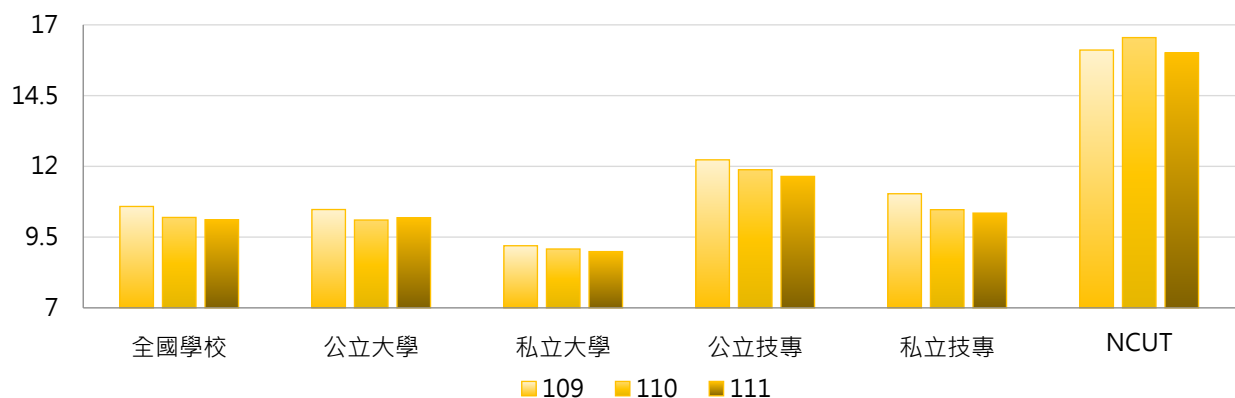



3. 109~111學年度專任副教授平均每週授課時數 - 不同區域學校

學年度	全國學校	北部區域	中部區域	南部區域	其他區域	NCUT
109	10.58	10.16	11.05	10.74	11.90	16.11
110	10.20	9.87	10.86	10.14	10.92	16.55
111	10.11	9.87	10.73	10.01	10.51	16.01

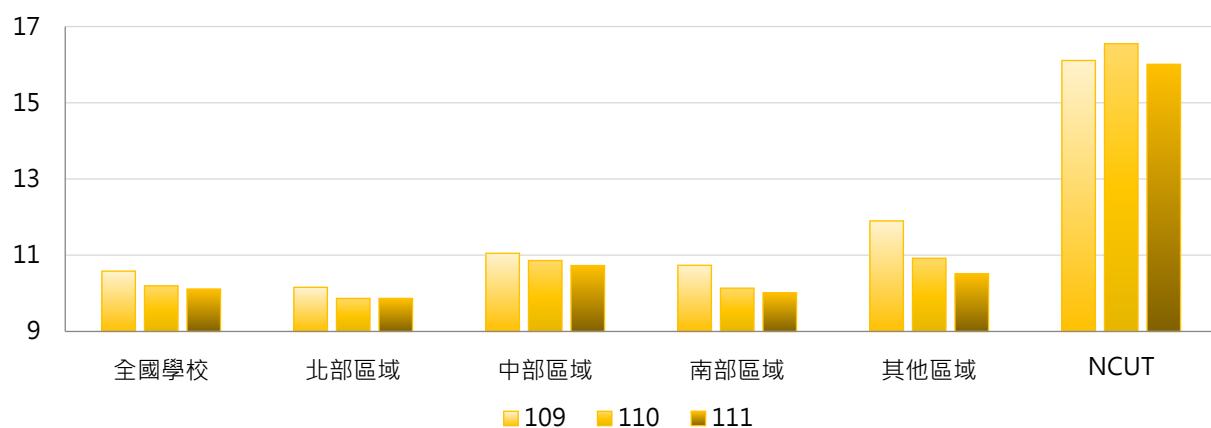

4. 109~111學年度專任副教授平均每週授課時數 - 排序百分位數

學年度	最小值	第25百分位數	中位數	第75百分位數	最大值	NCUT
109	2.00	9.38	10.45	11.82	19.84	16.11
110	2.00	9.15	10.23	11.30	16.55	16.55
111	2.00	9.22	10.18	11.27	16.28	16.01

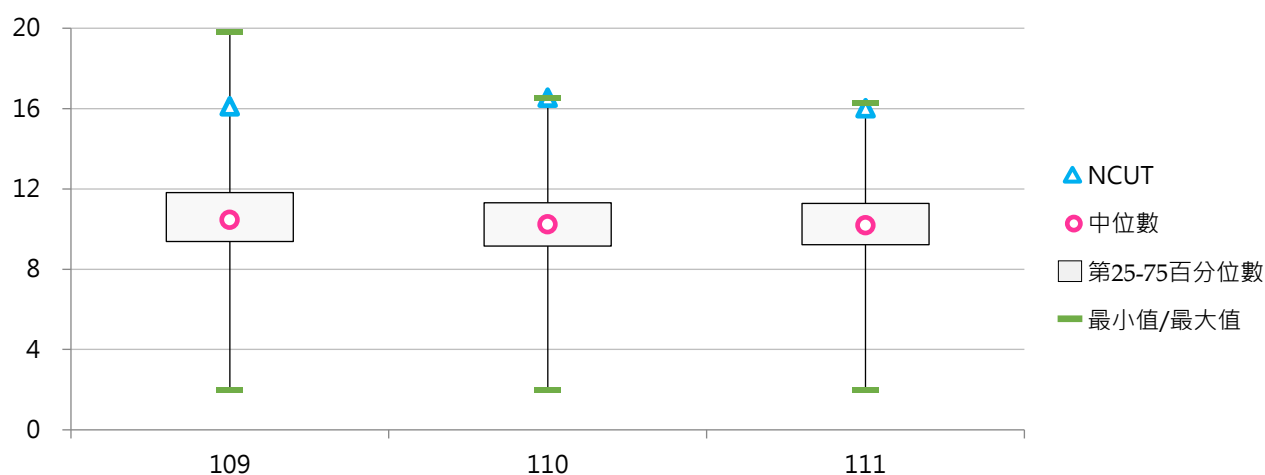

(三) 專任助理教授每週授課時數

< 學校各系(所)專任助理教授每週授課時數加總除以專任助理教授總人數之平均 >

1. 111學年度各類型學校【專任助理教授每週授課時數】最低前三校

公立大學		私立大學		公立技專		私立技專	
NTHU	5.66	TMU	2.82	NTUST	9.28	TZUHUI	8.85
NTU	6.00	MMC	5.03	YUNTECH	10.50	CGUST	9.01
NYCU	6.91	CMU	5.89	TCPA	10.62	TAJEN	9.10

2. 109~111學年度專任助理教授每週授課時數 - 不同類型學校

學年度	全國學校	公立學校	私立學校	大學校院	技專校院	NCUT
109	11.42	11.09	11.57	10.03	12.60	14.06
110	11.09	10.95	11.15	9.86	12.13	14.52
111	10.95	10.84	10.99	9.78	11.94	14.27

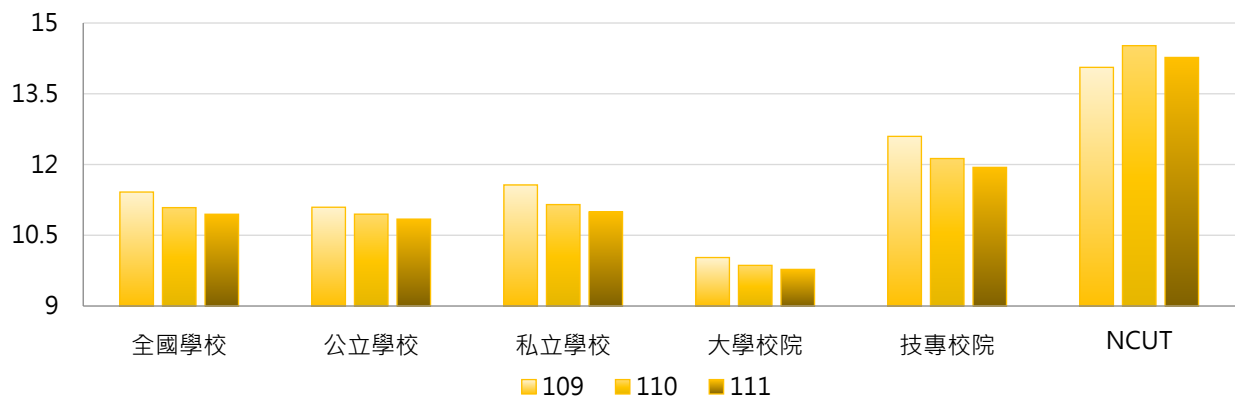

學年度	全國學校	公立大學	私立大學	公立技專	私立技專	NCUT
109	11.42	10.51	9.60	12.35	12.65	14.06
110	11.09	10.21	9.55	12.52	12.04	14.52
111	10.95	10.25	9.36	12.11	11.90	14.27

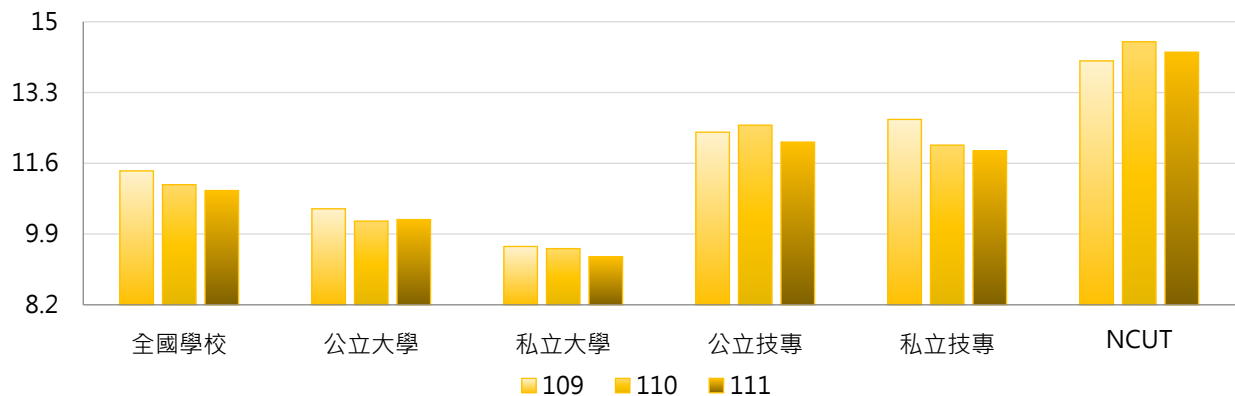

3. 109~111學年度專任助理教授平均每週授課時數 - 不同區域學校

學年度	全國學校	北部區域	中部區域	南部區域	其他區域	NCUT
109	11.42	11.05	11.50	11.82	12.24	14.06
110	11.09	10.79	11.46	11.28	11.19	14.52
111	10.95	10.72	11.28	11.05	11.13	14.27

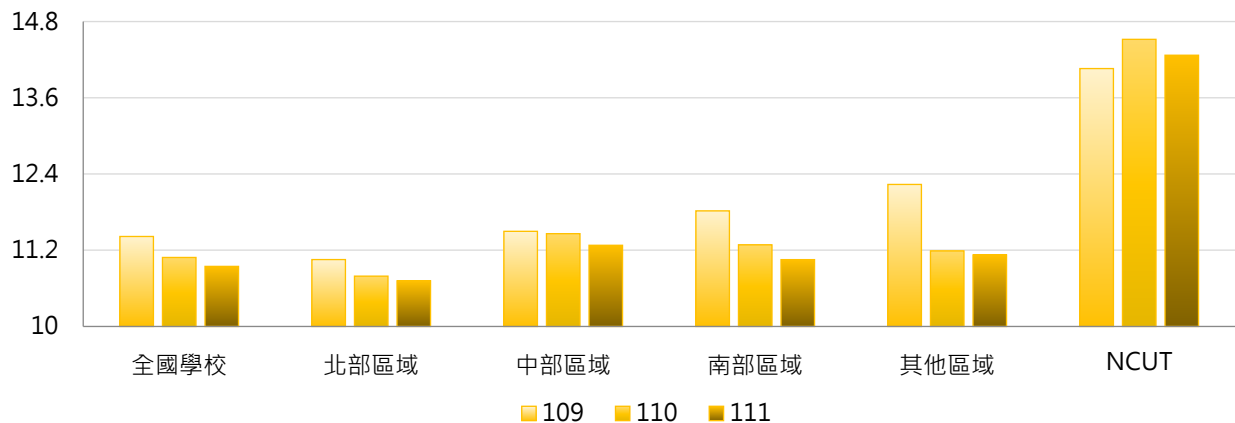

4. 109~111學年度專任助理教授平均每週授課時數 - 排序百分位數

學年度	最小值	第25百分位數	中位數	第75百分位數	最大值	NCUT
109	3.26	10.18	11.44	12.80	20.23	14.06
110	3.19	10.07	11.29	12.47	16.55	14.52
111	2.82	9.85	11.11	12.17	15.74	14.27

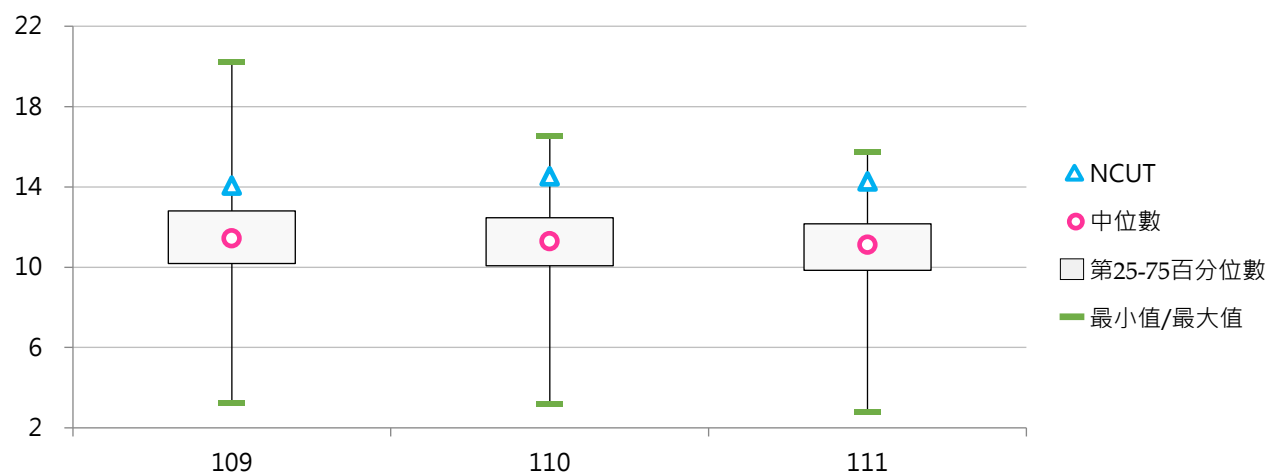



(四) 專任講師平均每週授課時數

< 學校各系(所)專任講師每週授課時數加總除以專任講師總人數之平均 >

1. 111學年度各類型學校【專任講師平均每週授課時數】最低前三校

公立大學		私立大學		公立技專		私立技專	
NQU	9.81	TMU	0.60	NPUST	9.64	CHIHLEE	9.35
NTUA	9.88	CMU	0.67	TCPA	11.00	TAJEN	9.82
NTU	10.02	CSMU	4.12	YUNTECH	12.73	MKC	10.31

2. 109~111學年度專任講師平均每週授課時數 - 不同類型學校

學年度	全國學校	公立學校	私立學校	大學校院	技專校院	NCUT
109	13.07	13.20	13.01	11.78	14.13	13.98
110	12.76	13.25	12.54	11.55	13.77	15.02
111	12.66	13.10	12.46	11.57	13.58	15.36

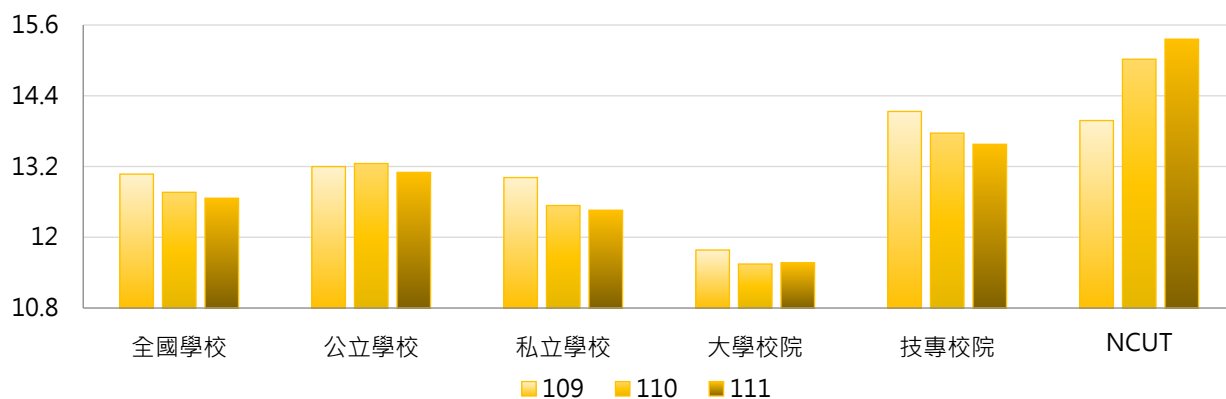

學年度	全國學校	公立大學	私立大學	公立技專	私立技專	NCUT
109	13.07	12.87	10.82	13.87	14.19	13.98
110	12.76	12.74	10.49	14.30	13.64	15.02
111	12.66	12.63	10.63	14.08	13.46	15.36

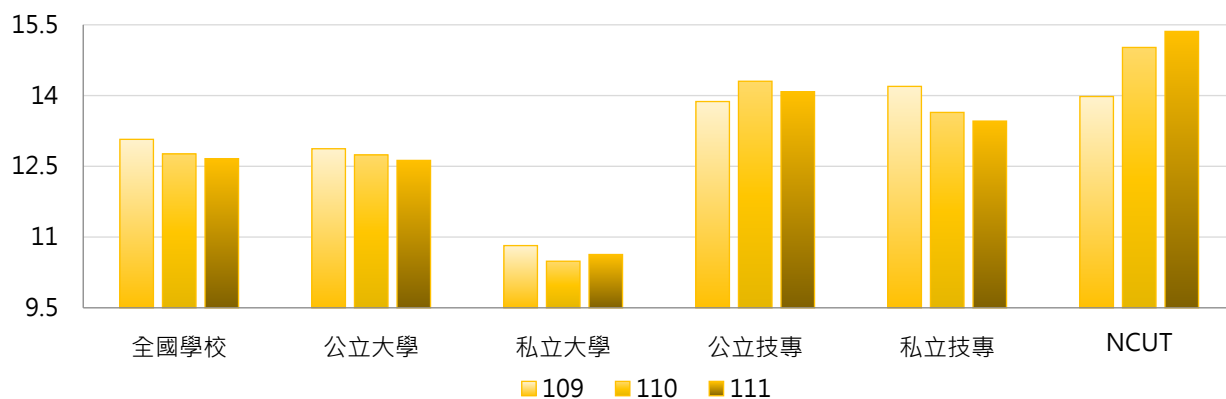

3. 109~111學年度專任講師平均每週授課時數 - 不同區域學校

學年度	全國學校	北部區域	中部區域	南部區域	其他區域	NCUT
109	13.07	12.85	12.39	13.82	13.79	13.98
110	12.76	12.72	12.54	12.94	13.12	15.02
111	12.66	12.42	12.70	13.02	12.75	15.36

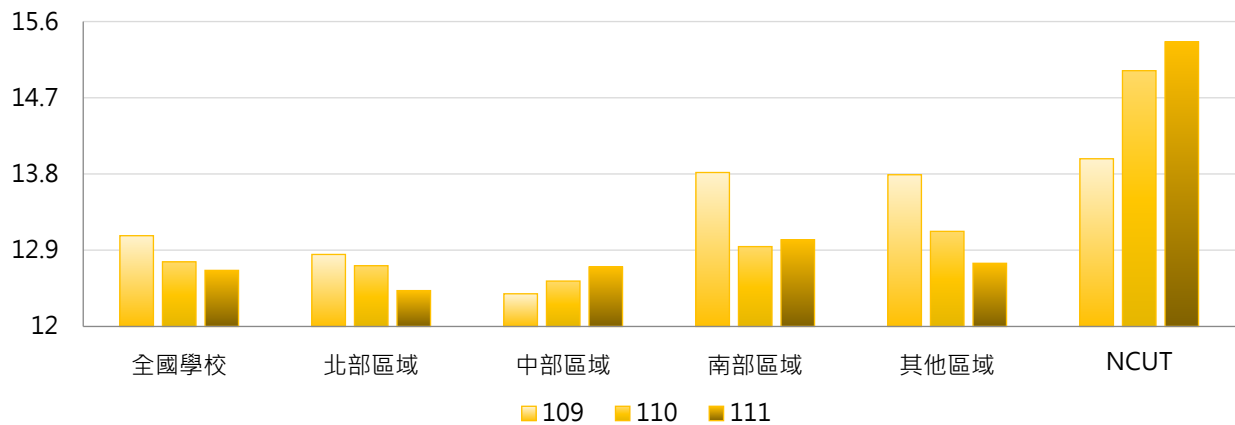

4. 109~111學年度專任講師平均每週授課時數 - 排序百分位數

學年度	最小值	第25百分位數	中位數	第75百分位數	最大值	NCUT
109	0.44	11.87	12.93	14.50	24.11	13.98
110	0.67	11.76	12.86	14.22	22.47	15.02
111	0.60	11.39	12.86	14.12	22.61	15.36

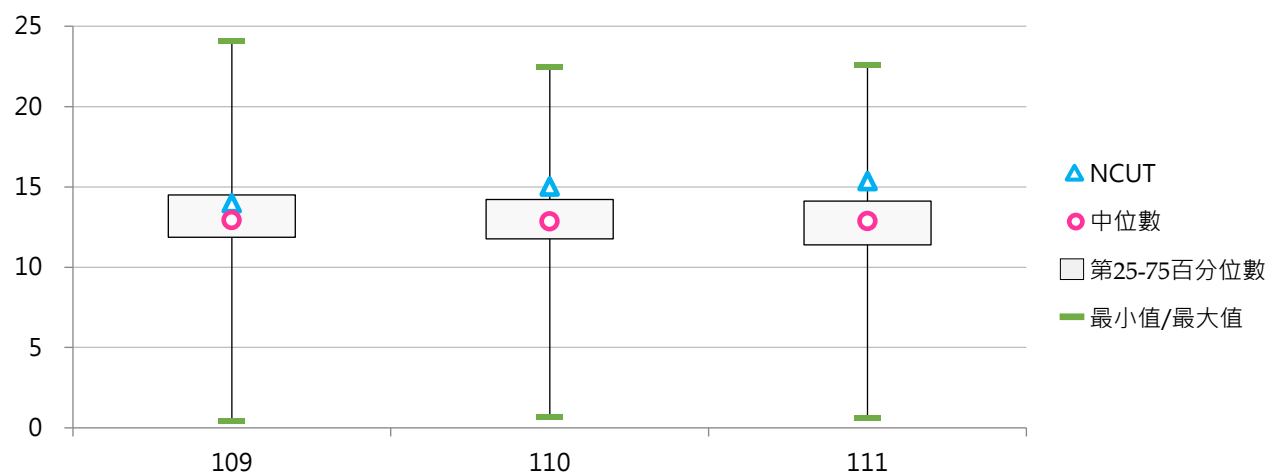

(五) 其他教師平均每週授課時數

< 學校各系(所)專任其他教師每週授課時數加總除以專任其他教師總人數之平均 >

1. 111學年度各類型學校【其他教師平均每週授課時數】最低前三校

公立大學		私立大學		公立技專		私立技專	
NKNU	0.00	AU	0.00	NTUST	0.00	YDU	0.00
TNUA	0.00	YZU	0.00	NPUST	1.60	MUST	0.00
NTNU	0.00	FJU	0.50	NTCUST	1.76	DAHAN	0.00
NTU	0.00					JUST	0.00
						TTC	0.00
						VNU	0.00

2. 109~111學年度其他教師平均每週授課時數 - 不同類型學校

學年度	全國學校	公立學校	私立學校	大學校院	技專校院	NCUT
109	5.99	5.20	6.34	4.12	7.53	12.33
110	6.26	5.31	6.70	4.30	7.87	12.86
111	6.23	5.08	6.80	3.89	8.12	12.29

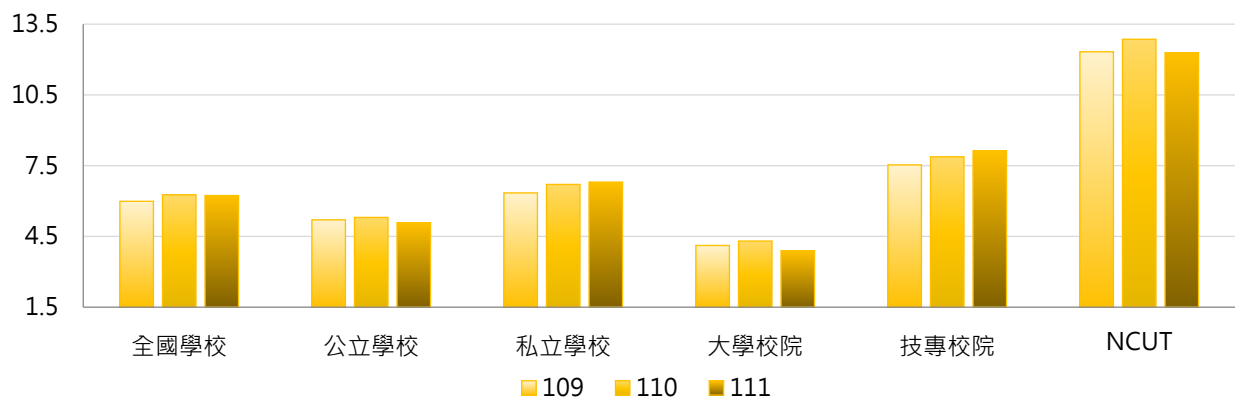

學年度	全國學校	公立大學	私立大學	公立技專	私立技專	NCUT
109	5.99	4.16	4.08	7.53	7.53	12.33
110	6.26	4.24	4.36	7.68	7.92	12.86
111	6.23	4.28	3.50	6.75	8.45	12.29

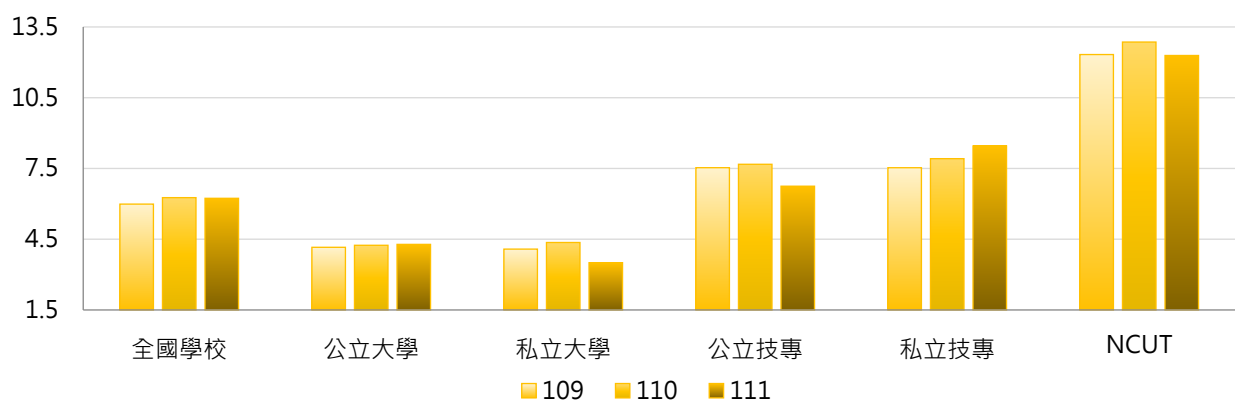

3. 109~111學年度其他教師平均每週授課時數 - 不同區域學校

學年度	全國學校	北部區域	中部區域	南部區域	其他區域	NCUT
109	5.99	5.68	5.78	6.44	7.51	12.33
110	6.26	5.68	6.34	6.91	8.06	12.86
111	6.23	5.60	4.95	7.85	8.04	12.29

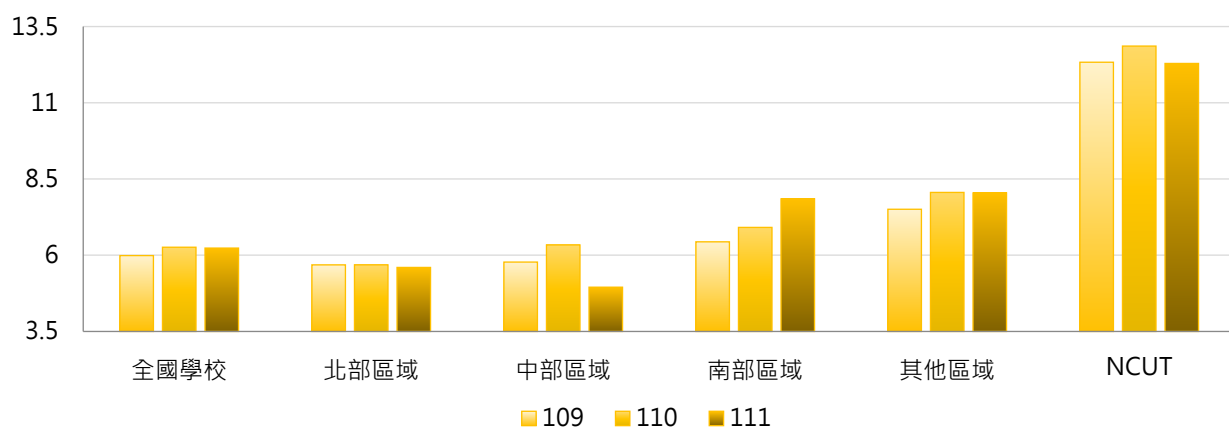

4. 109~111學年度其他教師平均每週授課時數 - 排序百分位數

學年度	最小值	第25百分位數	中位數	第75百分位數	最大值	NCUT
109	0.00	2.00	3.33	8.32	54.04	12.33
110	0.00	2.00	3.97	8.00	37.22	12.86
111	0.00	2.00	3.50	8.00	51.00	12.29

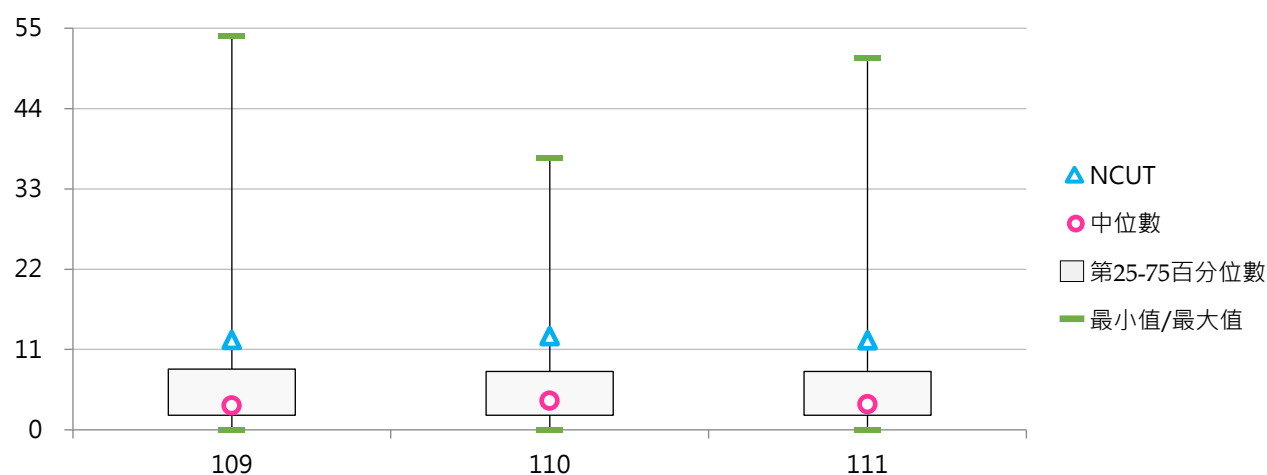

貳 外籍教師

統計說明



【統計對象】

全國148所公私立大專校院，包含教育大學，但不包括宗教研修學院、空中大學及軍警校院。其中國立交通大學、國立陽明大學於110年2月1日合併成為國立陽明交通大學，其數據係以二校整併統計整理。

【區域劃分】

北部區域：基隆市、臺北市、新北市、桃園市、新竹市、新竹縣、宜蘭縣
中部區域：苗栗縣、臺中市、彰化縣、南投縣、雲林縣
南部區域：嘉義市、嘉義縣、臺南市、高雄市、屏東縣、澎湖縣
其他區域：花蓮縣、臺東縣、金門縣、連江縣

【外籍專任教師】

係指經過正式人事提聘程序聘用者，並具有行政院勞動部之外國人聘僱許可證；若有中華民國國籍之雙重國籍身分教師，亦需有行政院勞動部之外國人聘僱許可證者，始計入外籍教師。若外籍教師符合「就業服務法」第48條規定，與中華民國境內設有戶籍之國民結婚且獲居留者，則不論有無工作證均計入。

各職級外籍專任教師數：係指學校依相關規定聘任之外籍專任【教授、副教授、助理教授、講師、其他教師】等職級之人數。

不包括學校聘任來自於大陸、香港、澳門等地區之專任境外教師及僅授課於「附設進修學院及附設進修專校」之專任境外教師。

【資料來源】

112年9月18日整理自教育部大專校院校務資訊公開平臺：資料由【教育部高教司大學校院校務資料庫】之「教1.專兼任教師明細表」、【教育部技職司技專校院校務資料庫】之「表1-1.教師基本資料表」產出，並由【教育部統計處】彙整提供，以每年10月15日為統計基準日。

一、總體概況

(一) 外籍專任教師數

< 學校依相關規定聘任之外籍專任教授、副教授、助理教授、講師及其他教師等職級之人數 >

1. 111學年度各類型學校【外籍專任教師數】最高前三校

公立大學		私立大學		公立技專		私立技專	
NTU	82	FJU	38	NTUST	26	WZU	31
NCCU	62	TKU	37	YUNTECH	21	TUT	19
NSYSU	53	THU	34	NKUST	10	CYUT	14

2. 109~111學年度外籍專任教師數 - 不同類型學校

學年度	全國學校	公立學校	私立學校	大學校院	技專校院	NCUT
109	7.86	11.81	6.02	12.68	3.76	5
110	7.90	11.79	6.09	13.03	3.54	5
111	7.91	12.32	5.86	13.21	3.41	6

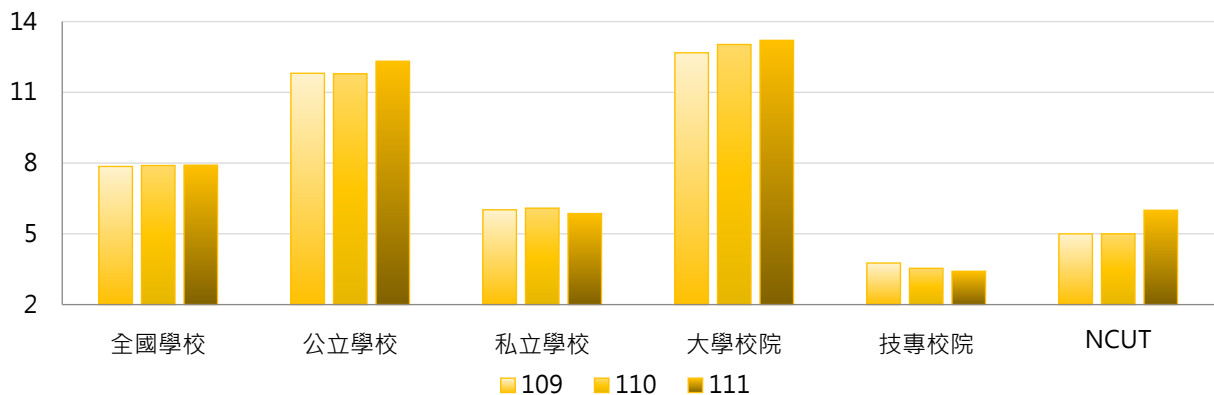

學年度	全國學校	公立大學	私立大學	公立技專	私立技專	NCUT
109	7.86	13.38	12.06	8.47	2.68	5
110	7.90	14.09	12.08	6.87	2.77	5
111	7.91	15.00	11.61	6.60	2.68	6

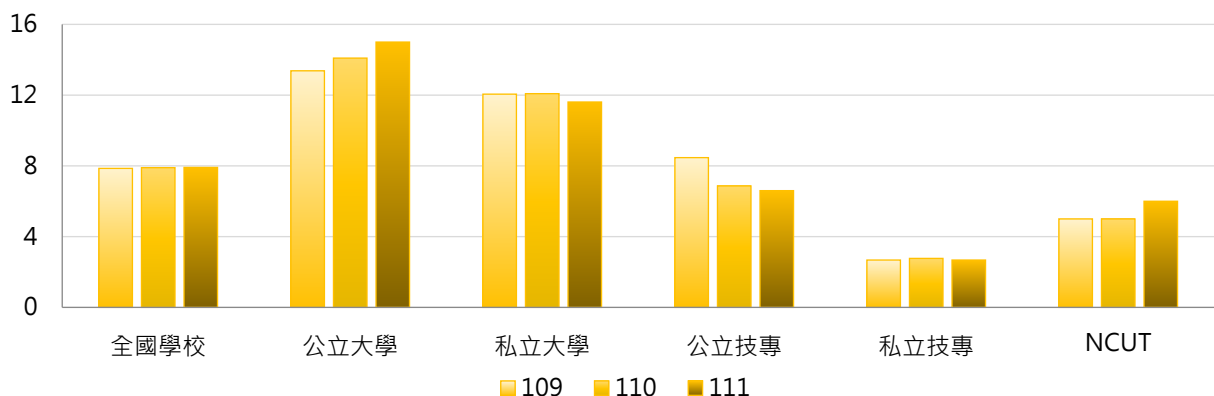

3. 109~111學年度外籍專任教師數 - 不同區域學校

學年度	全國學校	北部區域	中部區域	南部區域	其他區域	NCUT
109	7.86	9.45	7.33	6.36	3.43	5
110	7.90	9.32	7.13	6.86	3.43	5
111	7.91	9.54	6.87	6.76	3.29	6

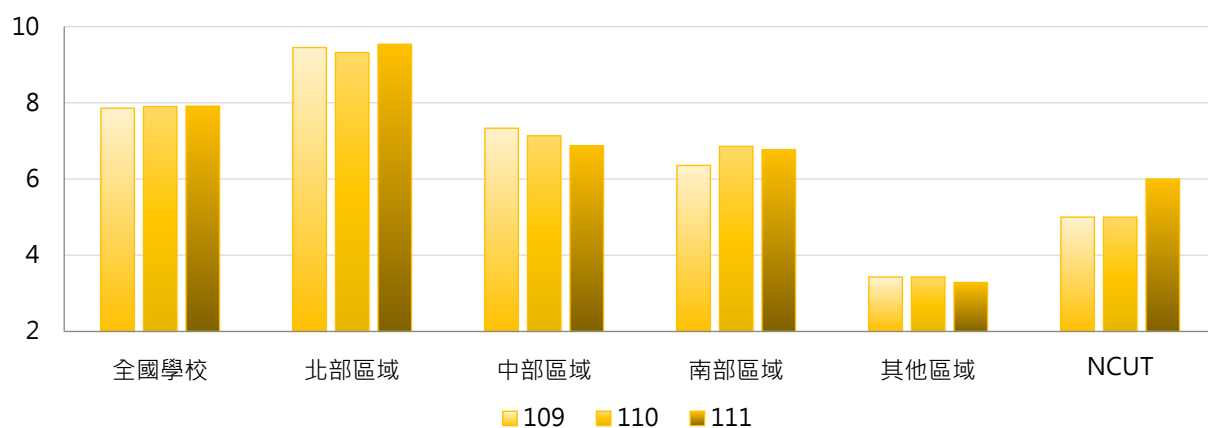

4. 109~111學年度外籍專任教師數 - 排序百分位數

學年度	最小值	第25百分位數	中位數	第75百分位數	最大值	NCUT
109	0	1	3	9	76	5
110	0	1	3	9	79	5
111	0	1	3	9	82	6

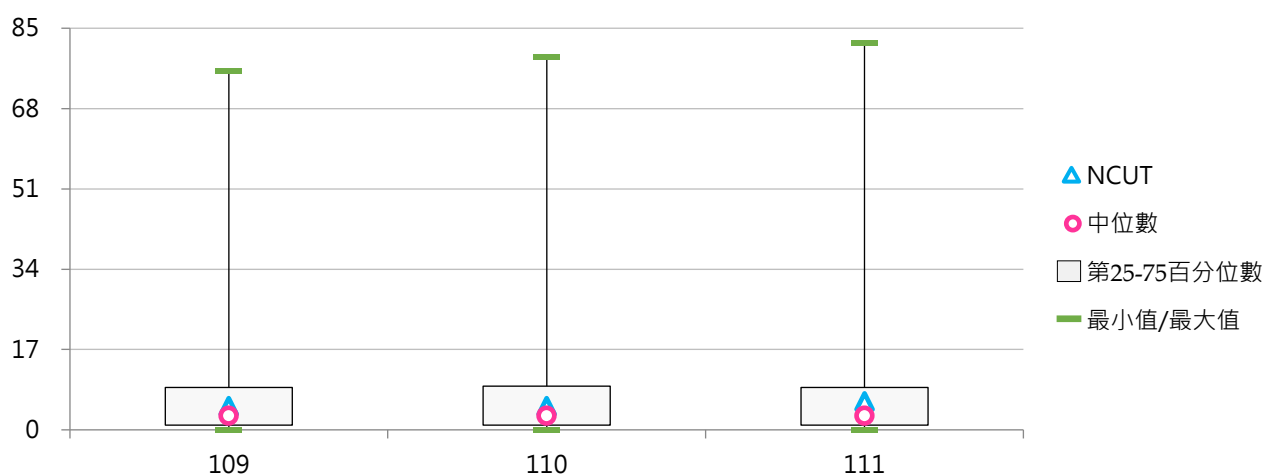

(二) 外籍專任教師占比

< 外籍專任教師數 / 全校專任教師數 >

1. 111學年度各類型學校【外籍專任教師占比】最高前三校

公立大學		私立大學		公立技專		私立技專	
NSYSU	8.94%	CTBC	21.05%	NKUHT	5.70%	WZU	11.88%
NCCU	8.44%	THU	6.12%	YUNTECH	5.11%	TUT	5.99%
TNNUA	5.61%	MCU	5.39%	NTUST	4.98%	CHHLEE	4.41%

2. 109~111學年度外籍專任教師占比 - 不同類型學校

學年度	全國學校	公立學校	私立學校	大學校院	技專校院	NCUT
109	1.99%	2.25%	1.87%	2.81%	1.29%	1.59%
110	2.01%	2.22%	1.92%	2.92%	1.24%	1.59%
111	1.99%	2.24%	1.88%	2.91%	1.22%	1.75%

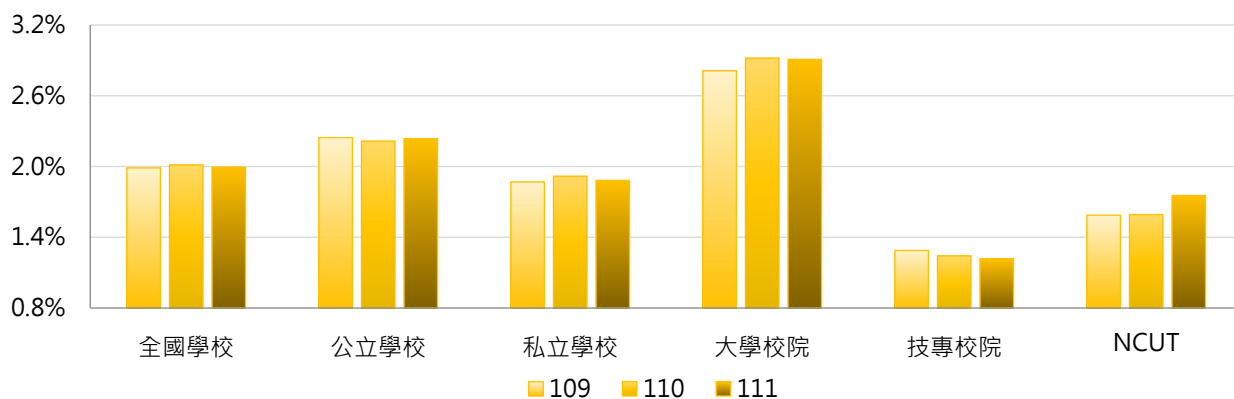

學年度	全國學校	公立大學	私立大學	公立技專	私立技專	NCUT
109	1.99%	2.30%	3.27%	2.12%	1.10%	1.59%
110	2.01%	2.39%	3.39%	1.84%	1.11%	1.59%
111	1.99%	2.47%	3.30%	1.74%	1.10%	1.75%

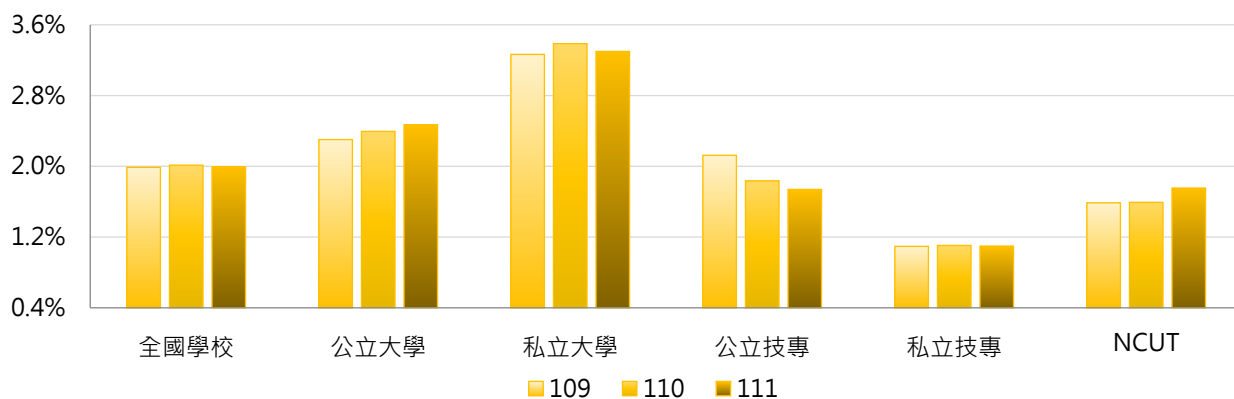

3. 109~111學年度外籍專任教師占比 - 不同區域學校

學年度	全國學校	北部區域	中部區域	南部區域	其他區域	NCUT
109	1.99%	1.88%	2.02%	2.24%	1.41%	1.59%
110	2.01%	1.90%	1.90%	2.39%	1.35%	1.59%
111	1.99%	1.94%	1.88%	2.28%	1.28%	1.75%

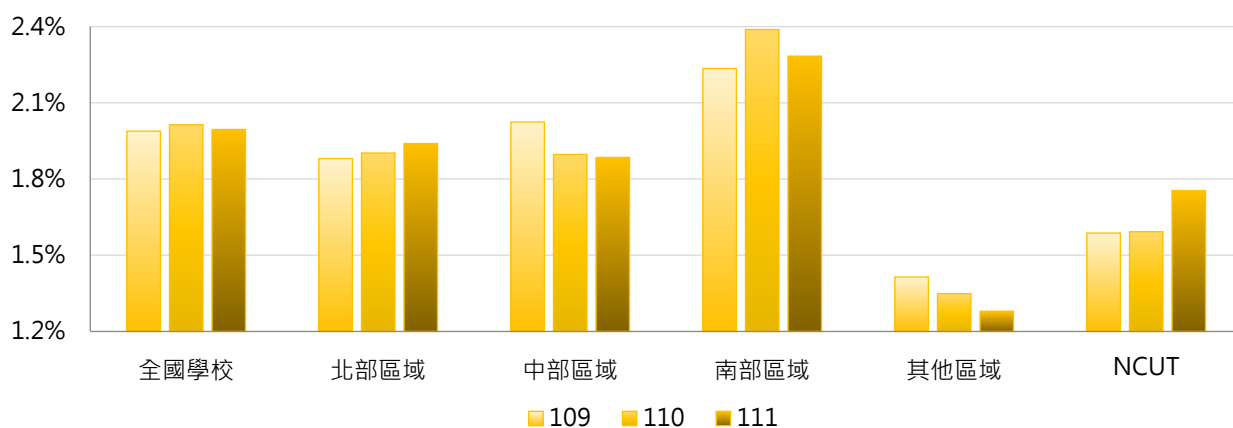

4. 109~111學年度外籍專任教師占比 - 排序百分位數

學年度	最小值	第25百分位數	中位數	第75百分位數	最大值	NCUT
109	0.00%	0.49%	1.35%	2.58%	18.18%	1.59%
110	0.00%	0.46%	1.36%	2.50%	21.21%	1.59%
111	0.00%	0.30%	1.37%	2.66%	21.05%	1.75%

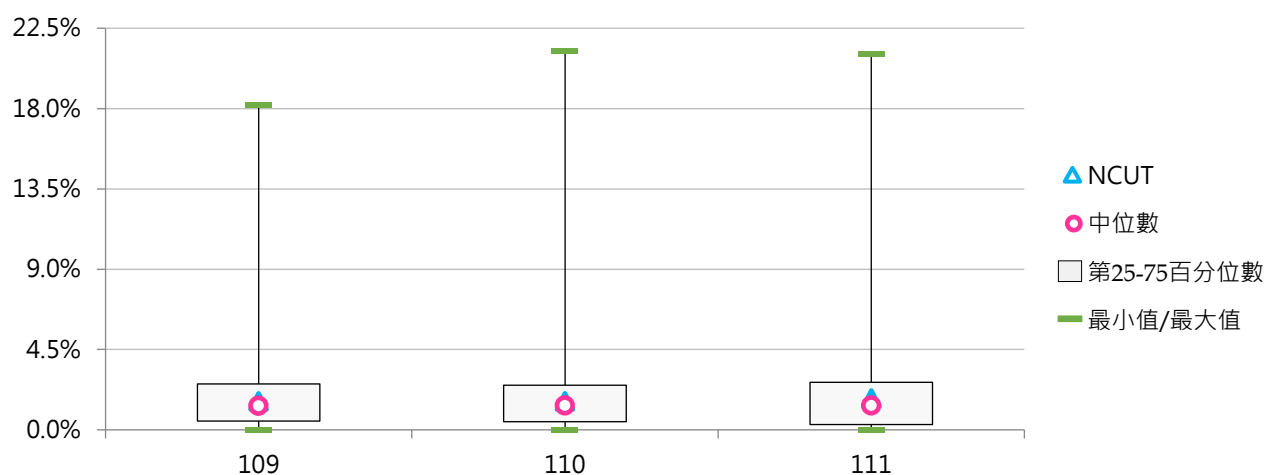

二、職級分布

(一) 外籍專任講師數

< 學校依相關規定聘任之外籍專任講師人數 >

1. 111學年度各類型學校【外籍專任講師數】最高前三校

公立大學		私立大學		公立技專		私立技專	
NCCU	7	MCU	11	NTUST	3	WZU	6
NTU	4	THU	10	NKUST	2	CHIHLEE	6
NDHU	4	SHU	9	YUNTECH	2	CYUT	5
				NTUT	2		

2. 109~111學年度外籍專任講師數 - 不同類型學校

學年度	全國學校	公立學校	私立學校	大學校院	技專校院	NCUT
109	1.44	1.11	1.59	1.95	1.01	0
110	1.35	1.02	1.50	1.92	0.88	0
111	1.23	0.93	1.37	1.74	0.81	0

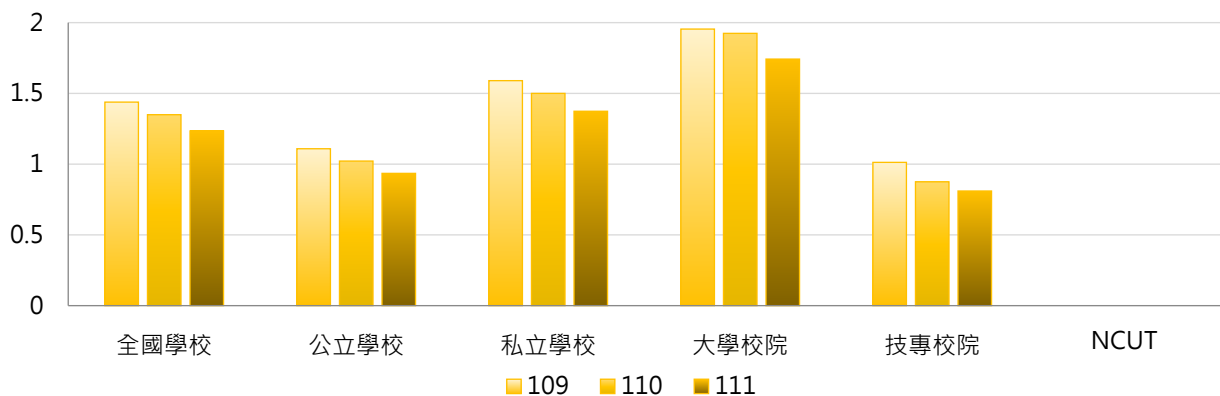

學年度	全國學校	公立大學	私立大學	公立技專	私立技專	NCUT
109	1.44	1.19	2.63	0.93	1.03	0
110	1.35	1.13	2.63	0.80	0.89	0
111	1.23	1.06	2.34	0.67	0.84	0

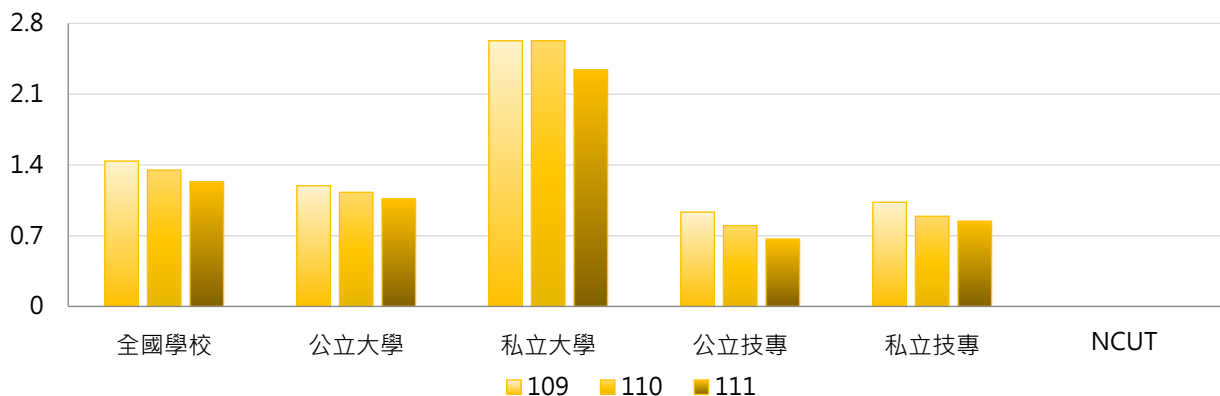

3. 109~111學年度外籍專任講師數 - 不同區域學校

學年度	全國學校	北部區域	中部區域	南部區域	其他區域	NCUT
109	1.44	1.57	1.93	0.93	1.00	0
110	1.35	1.46	1.80	0.93	0.86	0
111	1.23	1.40	1.57	0.80	0.71	0

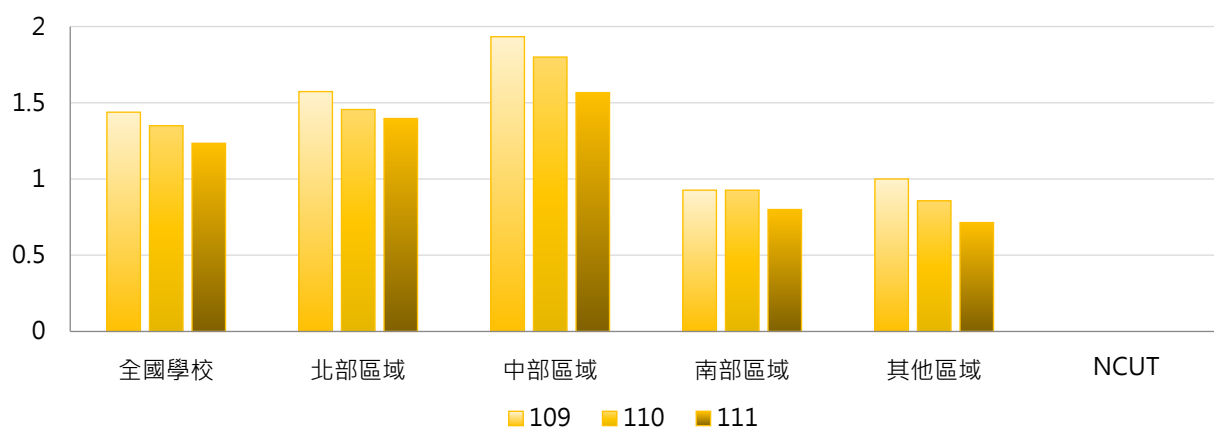

4. 109~111學年度外籍專任講師數 - 排序百分位數

學年度	最小值	第25百分位數	中位數	第75百分位數	最大值	NCUT
109	0	0	1	2	13	0
110	0	0	0	2	12	0
111	0	0	0	2	11	0

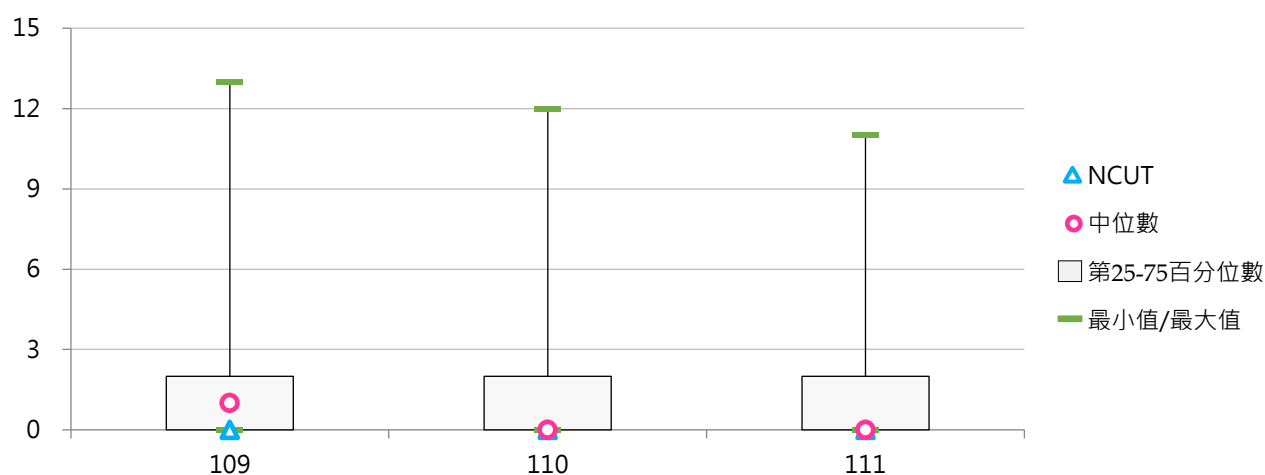

(二) 外籍專任講師占比

< 外籍專任講師數 / 全校專任講師數 >

1. 111學年度各類型學校【外籍專任講師占比】最高前三校

公立大學		私立大學		公立技專		私立技專	
NCCU	25.93%	CTBC	53.85%	YUNTECH	13.33%	CYUT	18.52%
NCNU	25.00%	PCCU	50.00%	NTUST	13.04%	WZU	15.38%
UTAPEI	22.22%	YZU	44.44%	NTUNHS	12.50%	CHIHLEE	15.38%
				NTUT	12.50%		

2. 109~111學年度外籍專任講師占比 - 不同類型學校

學年度	全國學校	公立學校	私立學校	大學校院	技專校院	NCUT
109	6.23%	6.49%	6.11%	10.08%	3.05%	0.00%
110	6.55%	6.67%	6.49%	10.97%	2.90%	0.00%
111	6.30%	6.06%	6.41%	10.45%	2.84%	0.00%

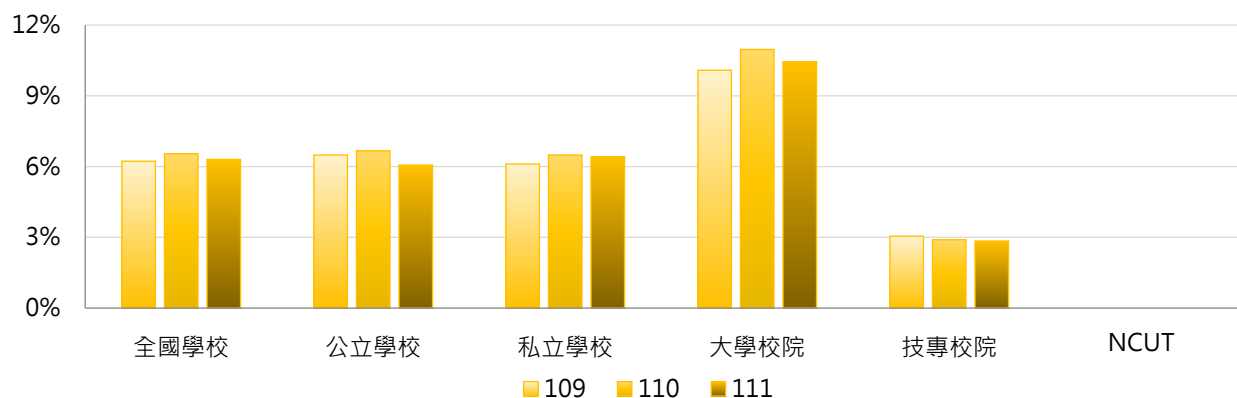

學年度	全國學校	公立大學	私立大學	公立技專	私立技專	NCUT
109	6.23%	7.66%	12.23%	4.07%	2.81%	0.00%
110	6.55%	7.85%	13.73%	4.22%	2.59%	0.00%
111	6.30%	7.13%	13.39%	3.87%	2.60%	0.00%

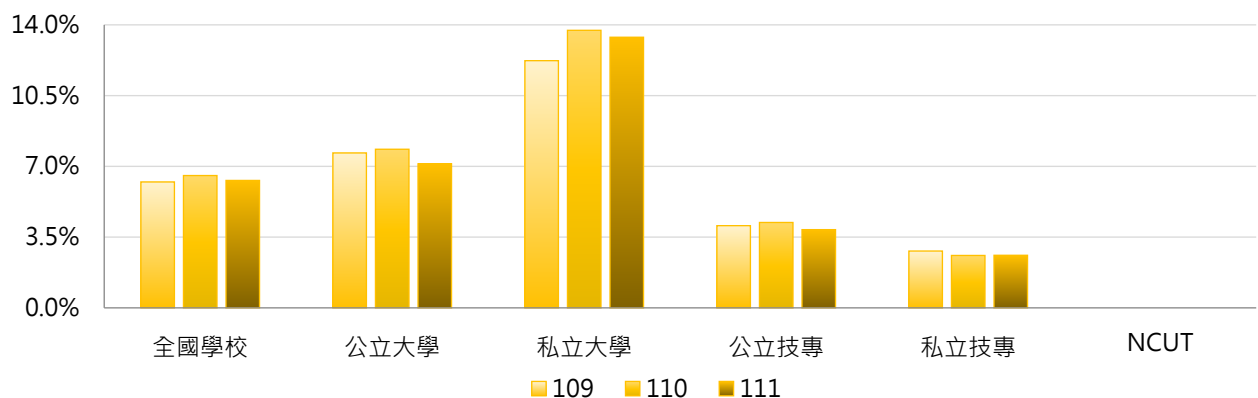

3. 109~111學年度外籍專任講師占比 - 不同區域學校

學年度	全國學校	北部區域	中部區域	南部區域	其他區域	NCUT
109	6.23%	6.89%	8.92%	3.41%	4.78%	0.00%
110	6.55%	7.31%	9.19%	3.86%	3.55%	0.00%
111	6.30%	7.26%	8.32%	3.70%	3.22%	0.00%

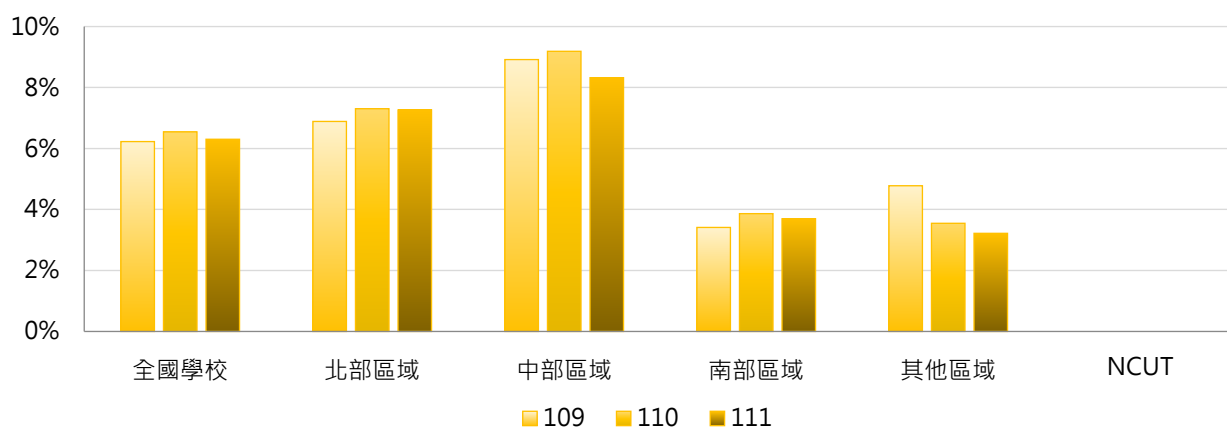

4. 109~111學年度外籍專任講師占比 - 排序百分位數

學年度	最小值	第25百分位數	中位數	第75百分位數	最大值	NCUT
109	0.00%	0.00%	1.96%	9.02%	50.00%	0.00%
110	0.00%	0.00%	0.00%	8.66%	58.33%	0.00%
111	0.00%	0.00%	0.00%	7.69%	53.85%	0.00%

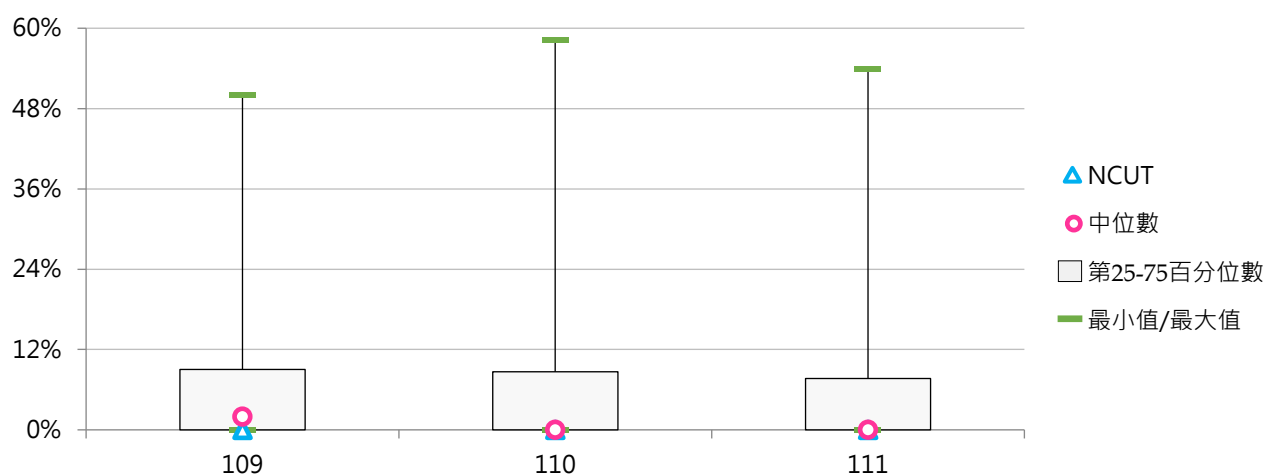

(三) 外籍專任助理教授以上教師數

< 學校依相關規定聘任之外籍專任教授、副教授及助理教授等職級之人數 >

1. 111學年度各類型學校【外籍專任助理教授以上教師數】最高前三校

公立大學		私立大學		公立技專		私立技專	
NTU	78	TKU	37	NTUST	23	WZU	25
NCCU	55	FJU	36	YUNTECH	19	TUT	18
NSYSU	53	THU	24	NKUHT	9	STUST	10

2. 109~111學年度外籍專任助理教授以上教師數 - 不同類型學校

學年度	全國學校	公立學校	私立學校	大學校院	技專校院	NCUT
109	6.44	10.72	4.45	10.78	2.75	5
110	6.57	10.79	4.60	11.16	2.66	5
111	6.70	11.40	4.51	11.51	2.61	6

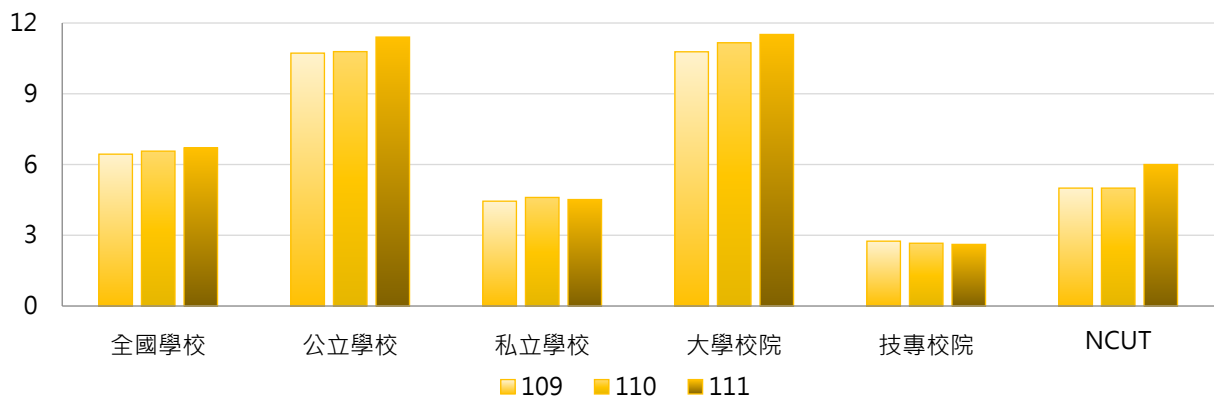

學年度	全國學校	公立大學	私立大學	公立技專	私立技專	NCUT
109	6.44	12.22	9.50	7.53	1.65	5
110	6.57	13.00	9.53	6.07	1.88	5
111	6.70	13.97	9.33	5.93	1.85	6

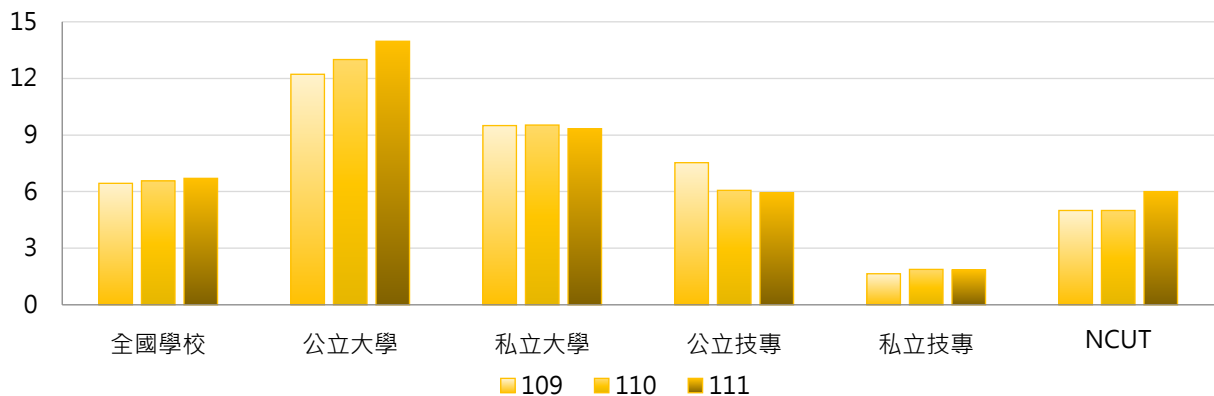

3. 109~111學年度外籍專任助理教授以上教師數 - 不同區域學校

學年度	全國學校	北部區域	中部區域	南部區域	其他區域	NCUT
109	6.44	7.90	5.40	5.45	2.43	5
110	6.57	7.88	5.33	5.95	2.57	5
111	6.70	8.16	5.30	6.00	2.57	6

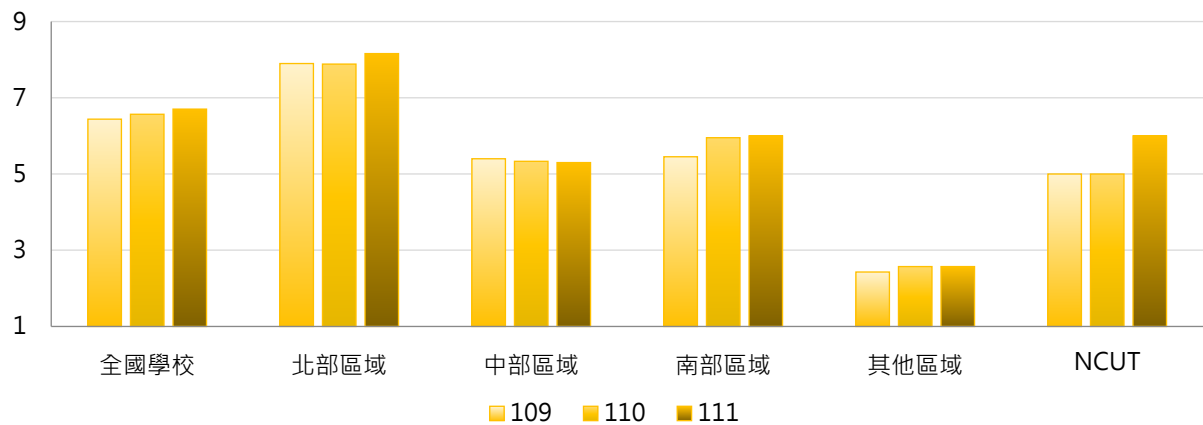

4. 109~111學年度外籍專任助理教授以上教師數 - 排序百分位數

學年度	最小值	第25百分位數	中位數	第75百分位數	最大值	NCUT
109	0	0	2	7	71	5
110	0	0	2	7	75	5
111	0	0	2	7	78	6

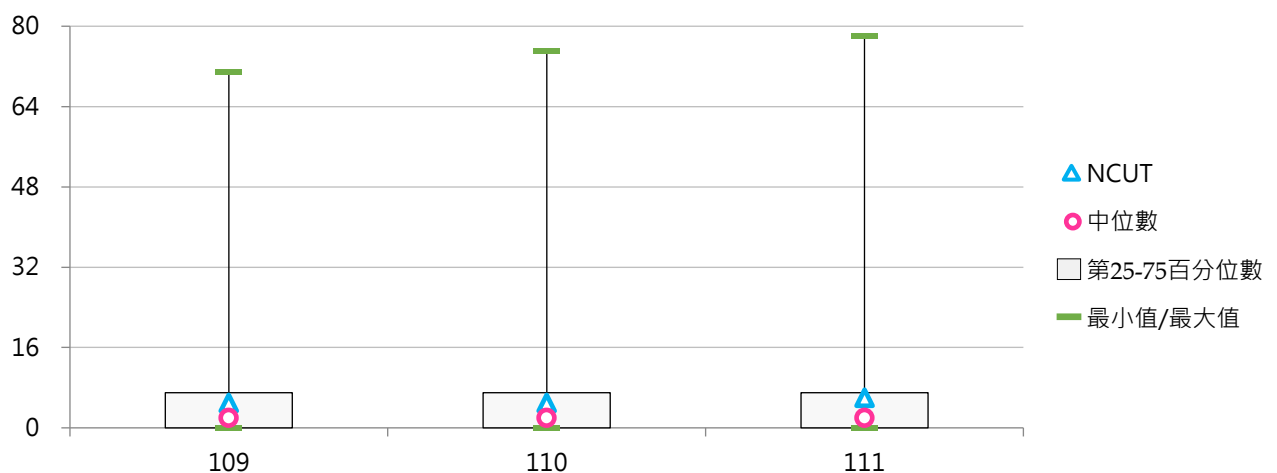

(四) 外籍專任助理教授以上教師占比

< 外籍專任助理教授以上教師數 / 全校專任助理教授以上教師數 >

1. 111學年度各類型學校【外籍專任助理教授以上教師占比】最高前三校

公立大學		私立大學		公立技專		私立技專	
NSYSU	9.01%	CTBC	11.63%	NKUHT	6.34%	WZU	11.42%
NCCU	7.98%	USC	5.50%	YUNTECH	4.90%	TUT	6.52%
TNNUA	5.77%	FJU	5.29%	NTUST	4.64%	MCUT	3.26%

2. 109~111學年度外籍專任助理教授以上教師占比 - 不同類型學校

學年度	全國學校	公立學校	私立學校	大學校院	技專校院	NCUT
109	1.72%	2.15%	1.52%	2.45%	1.09%	1.70%
110	1.73%	2.14%	1.54%	2.52%	1.05%	1.71%
111	1.72%	2.18%	1.50%	2.51%	1.05%	1.86%

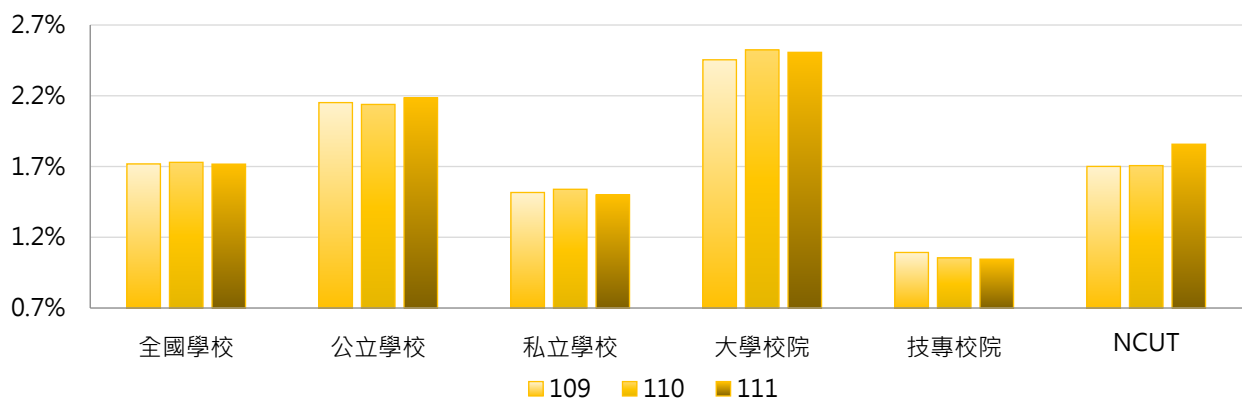

學年度	全國學校	公立大學	私立大學	公立技專	私立技專	NCUT
109	1.72%	2.18%	2.70%	2.09%	0.86%	1.70%
110	1.73%	2.30%	2.73%	1.80%	0.88%	1.71%
111	1.72%	2.40%	2.60%	1.73%	0.89%	1.86%

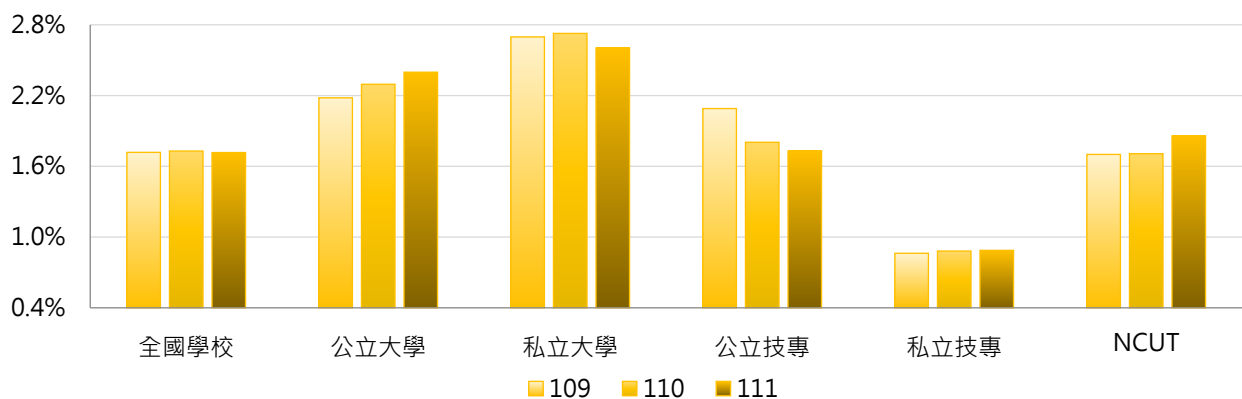

3. 109~111學年度外籍專任助理教授以上教師占比 - 不同區域學校

學年度	全國學校	北部區域	中部區域	南部區域	其他區域	NCUT
109	1.72%	1.57%	1.59%	2.15%	1.19%	1.70%
110	1.73%	1.61%	1.56%	2.12%	1.28%	1.71%
111	1.72%	1.65%	1.59%	2.00%	1.23%	1.86%

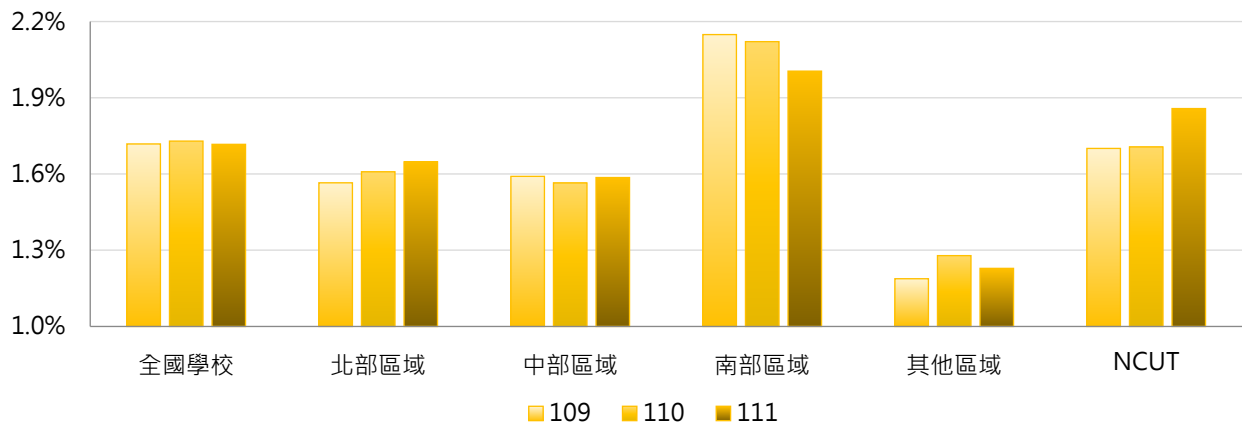

4. 109~111學年度外籍專任助理教授以上教師占比 - 排序百分位數

學年度	最小值	第25百分位數	中位數	第75百分位數	最大值	NCUT
109	0.00%	0.00%	0.95%	2.22%	13.95%	1.70%
110	0.00%	0.00%	1.15%	2.37%	13.21%	1.71%
111	0.00%	0.00%	1.10%	2.52%	11.63%	1.86%

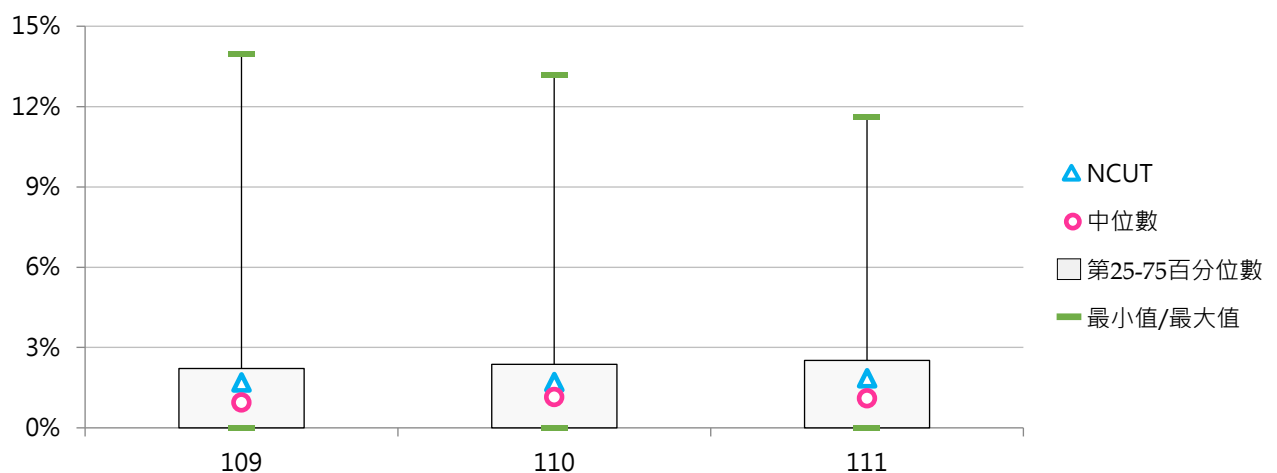

(五) 外籍專任副教授以上教師數

< 學校依相關規定聘任之外籍專任教授及副教授等職級之人數 >

1. 111學年度各類型學校【外籍專任副教授以上教師數】最高前三校

公立大學		私立大學		公立技專		私立技專	
NTU	42	TKU	22	YUNTECH	9	WZU	11
NYCU	34	FJU	18	NTUST	5	TUT	5
NTHU	28	PCCU	14	NTUT	4	CYUT	4

2. 109~111學年度外籍專任副教授以上教師數 - 不同類型學校

學年度	全國學校	公立學校	私立學校	大學校院	技專校院	NCUT
109	3.14	5.74	1.92	5.62	1.03	0
110	3.15	5.66	1.98	5.74	0.95	0
111	3.19	5.79	1.98	5.94	0.85	0

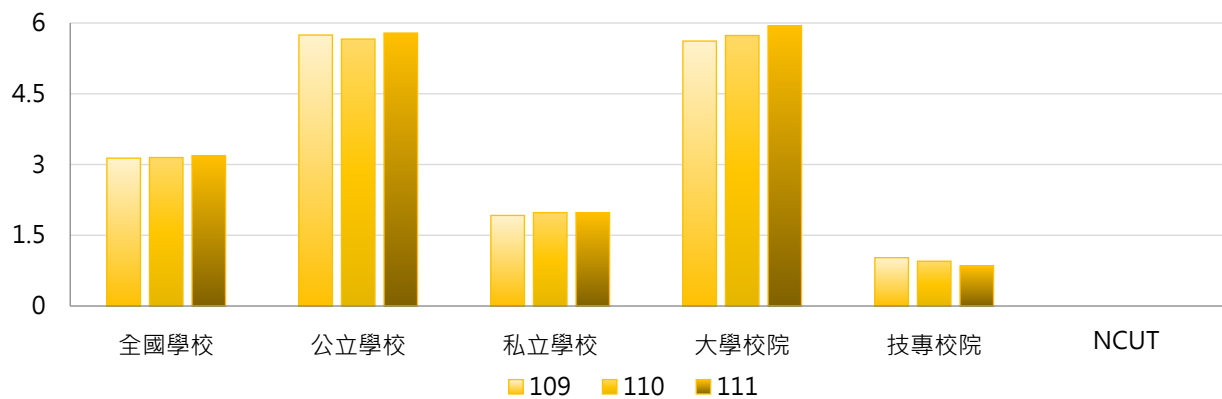

學年度	全國學校	公立大學	私立大學	公立技專	私立技專	NCUT
109	3.14	7.00	4.39	3.07	0.55	0
110	3.15	7.22	4.42	2.33	0.63	0
111	3.19	7.63	4.44	1.87	0.62	0

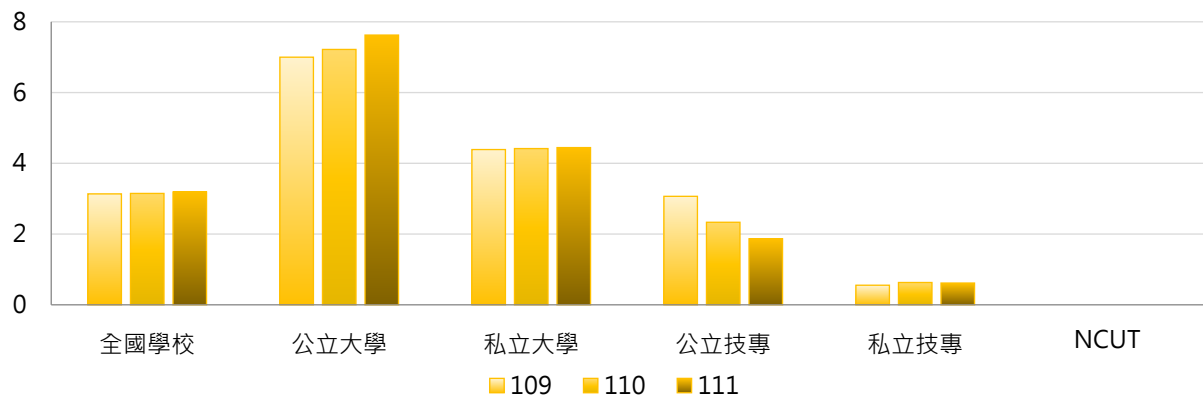



3. 109~111學年度外籍專任副教授以上教師數 - 不同區域學校

學年度	全國學校	北部區域	中部區域	南部區域	其他區域	NCUT
109	3.14	4.17	2.27	2.33	1.43	0
110	3.15	4.12	2.30	2.45	1.43	0
111	3.19	4.20	2.30	2.45	1.43	0

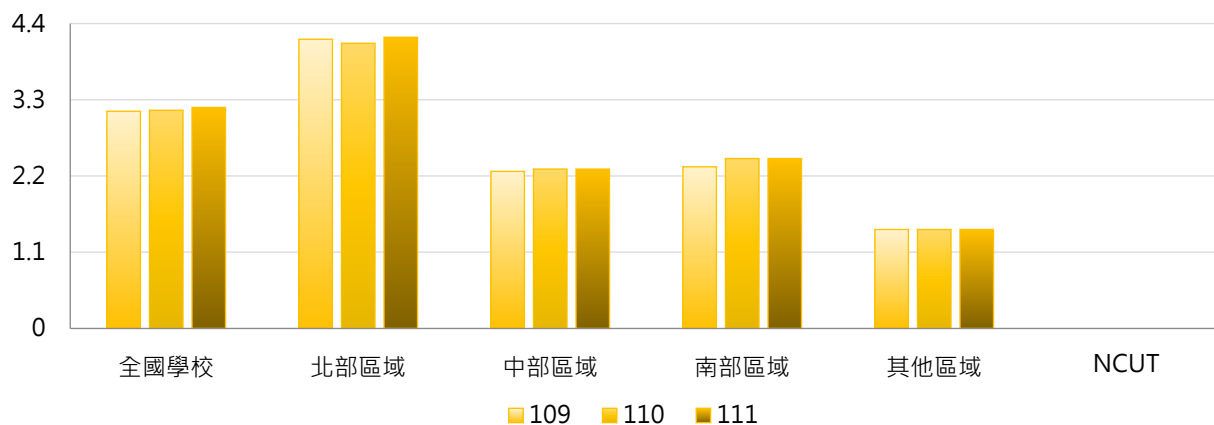

4. 109~111學年度外籍專任副教授以上教師數 - 排序百分位數

學年度	最小值	第25百分位數	中位數	第75百分位數	最大值	NCUT
109	0	0	1	4	38	0
110	0	0	1	3	43	0
111	0	0	1	3	42	0

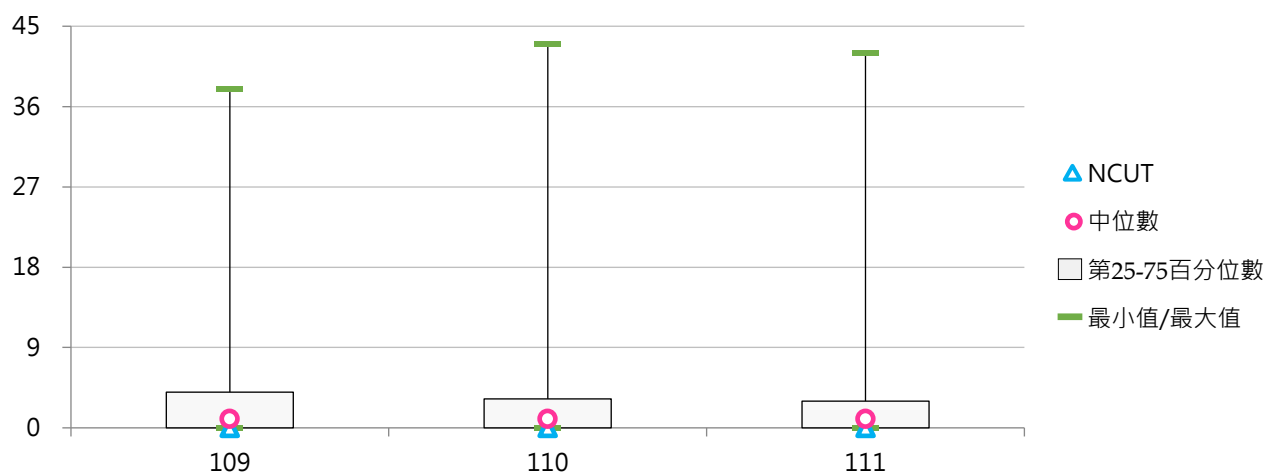

(六) 外籍專任副教授以上教師占比

< 外籍專任副教授以上教師數 / 全校專任副教授以上教師數 >

1. 111學年度各類型學校【外籍專任副教授以上教師占比】最高前三校

公立大學		私立大學		公立技專		私立技專	
TNNUA	7.35%	CTBC	7.69%	YUNTECH	3.24%	WZU	9.24%
TNUA	6.73%	HCU	5.56%	NKUHT	2.30%	TUT	3.97%
NCCU	4.10%	TKU	4.17%	NTUST	1.38%	TF	3.33%

2. 109~111學年度外籍專任副教授以上教師占比 - 不同類型學校

學年度	全國學校	公立學校	私立學校	大學校院	技專校院	NCUT
109	1.33%	1.50%	1.25%	1.93%	0.83%	0.00%
110	1.21%	1.44%	1.11%	1.84%	0.69%	0.00%
111	1.19%	1.41%	1.09%	1.85%	0.63%	0.00%

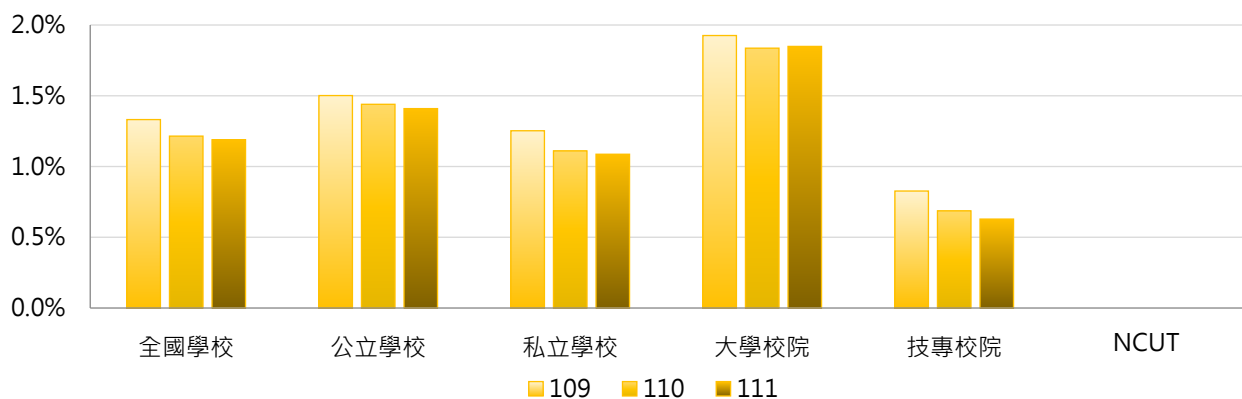

學年度	全國學校	公立大學	私立大學	公立技專	私立技專	NCUT
109	1.33%	1.65%	2.17%	1.19%	0.74%	0.00%
110	1.21%	1.65%	2.01%	1.00%	0.61%	0.00%
111	1.19%	1.73%	1.96%	0.73%	0.61%	0.00%

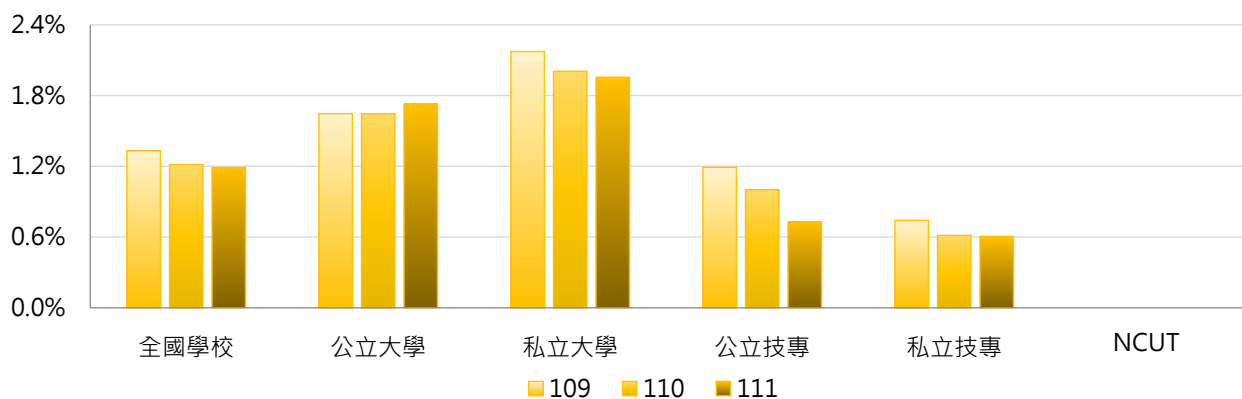

3. 109~111學年度外籍專任副教授以上教師占比 - 不同區域學校

學年度	全國學校	北部區域	中部區域	南部區域	其他區域	NCUT
109	1.33%	1.03%	1.20%	1.98%	1.02%	0.00%
110	1.21%	1.05%	1.11%	1.59%	1.01%	0.00%
111	1.19%	1.12%	1.13%	1.37%	1.01%	0.00%

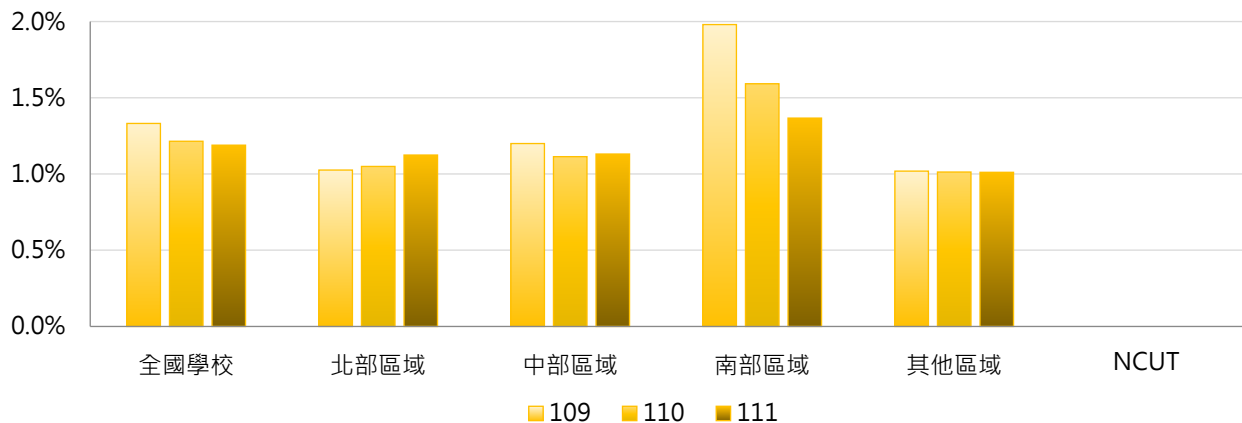

4. 109~111學年度外籍專任副教授以上教師占比 - 排序百分位數

學年度	最小值	第25百分位數	中位數	第75百分位數	最大值	NCUT
109	0.00%	0.00%	0.32%	1.83%	18.18%	0.00%
110	0.00%	0.00%	0.43%	1.85%	10.71%	0.00%
111	0.00%	0.00%	0.45%	1.87%	9.24%	0.00%

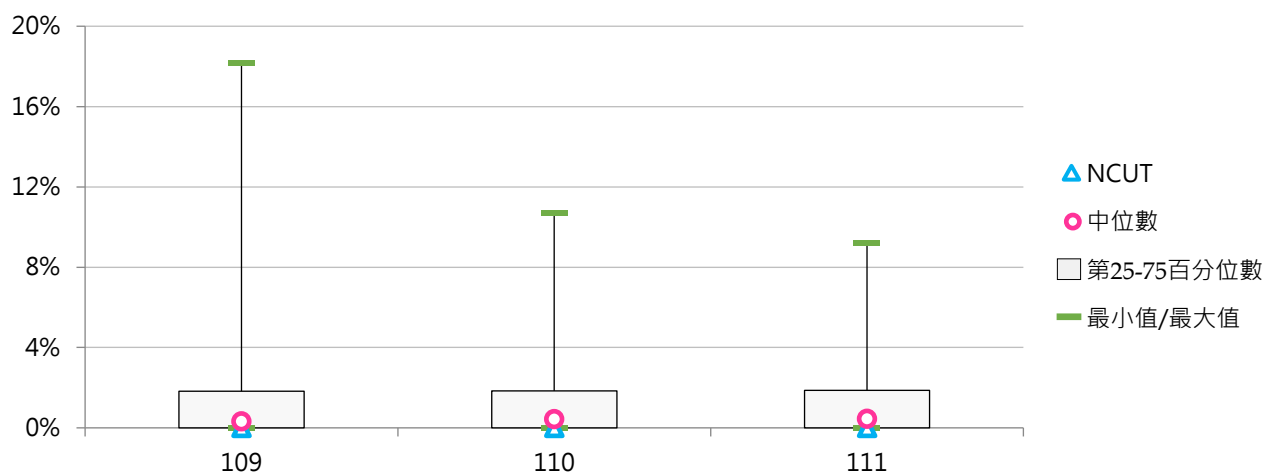

(七) 外籍專任教授數

< 學校依相關規定聘任之外籍專任教授人數 >

1. 111學年度各類型學校【外籍專任教授數】最高前三校

公立大學		私立大學		公立技專		私立技專	
NTHU	21	TKU	8	YUNTECH	5	WZU	4
NYCU	20	PCCU	7	NPUST	3	MCUT	1
NTU	17	CGU	7	NKUHT	2	CYUT	1
				NTUST	2	HK	1
				NTUT	2		

2. 109~111學年度外籍專任教授數 - 不同類型學校

學年度	全國學校	公立學校	私立學校	大學校院	技專校院	NCUT
109	1.50	3.00	0.79	2.57	0.56	0
110	1.50	3.00	0.78	2.69	0.44	0
111	1.51	3.04	0.76	2.87	0.28	0

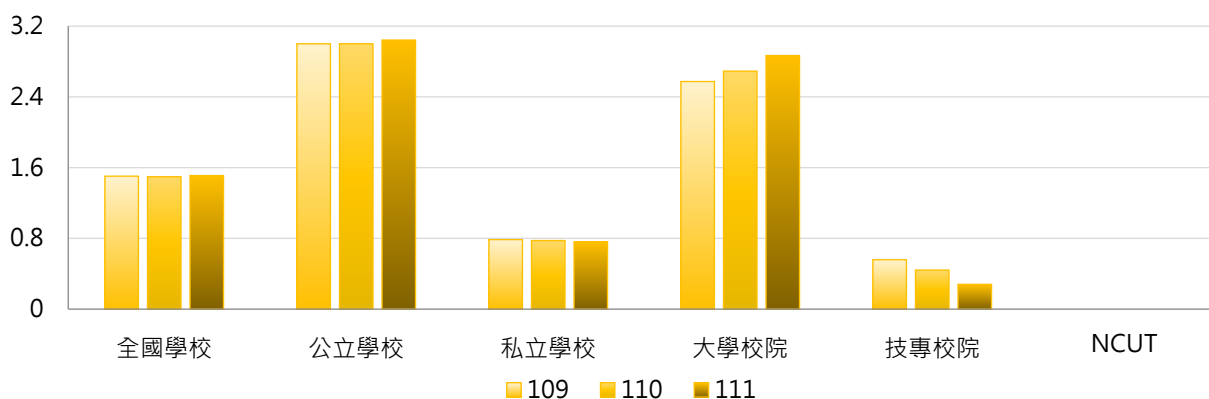

學年度	全國學校	公立大學	私立大學	公立技專	私立技專	NCUT
109	1.50	3.47	1.78	2.00	0.21	0
110	1.50	3.72	1.78	1.47	0.19	0
111	1.51	4.03	1.83	0.93	0.12	0

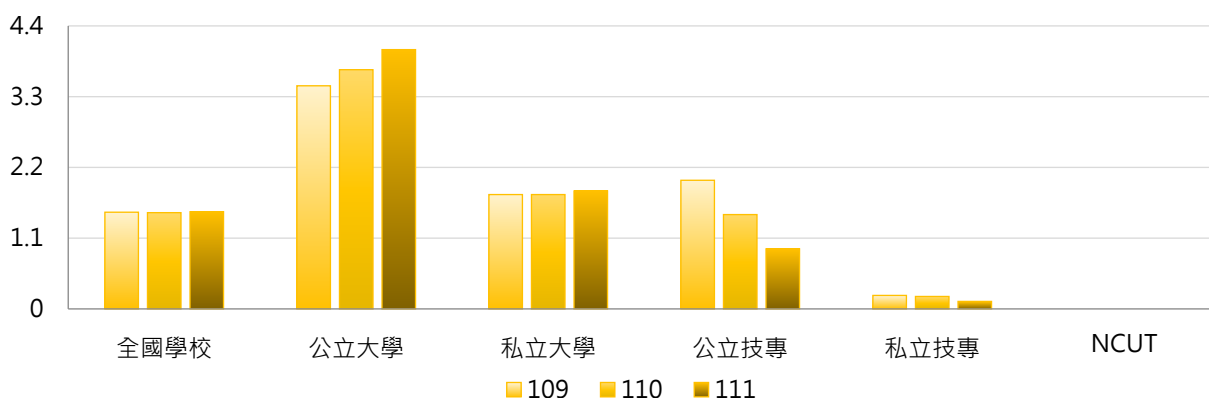

3. 109~111學年度外籍專任教授數 - 不同區域學校

學年度	全國學校	北部區域	中部區域	南部區域	其他區域	NCUT
109	1.50	2.03	1.10	1.15	0.29	0
110	1.50	2.03	1.03	1.17	0.29	0
111	1.51	2.10	0.93	1.15	0.29	0

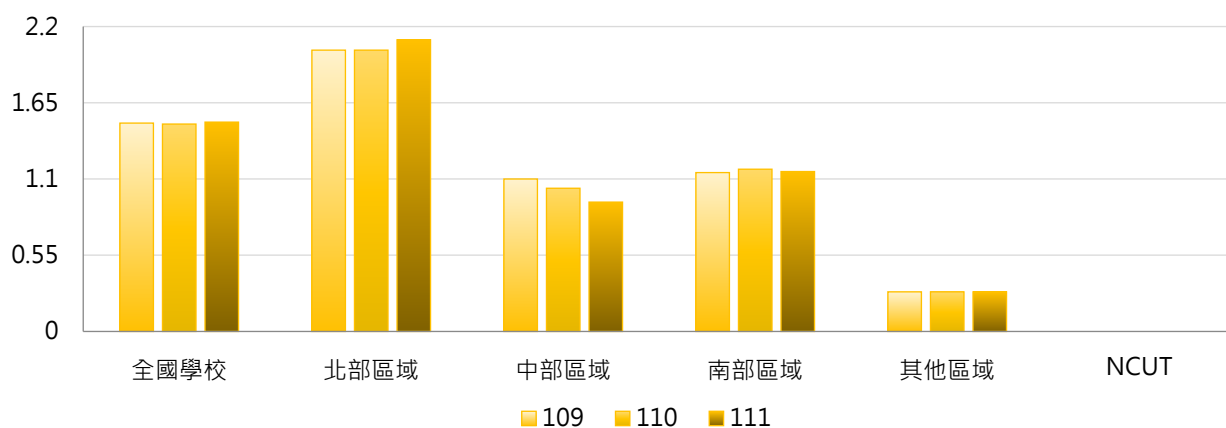

4. 109~111學年度外籍專任教授數 - 排序百分位數

學年度	最小值	第25百分位數	中位數	第75百分位數	最大值	NCUT
109	0	0	0	1	23	0
110	0	0	0	1	20	0
111	0	0	0	1	21	0

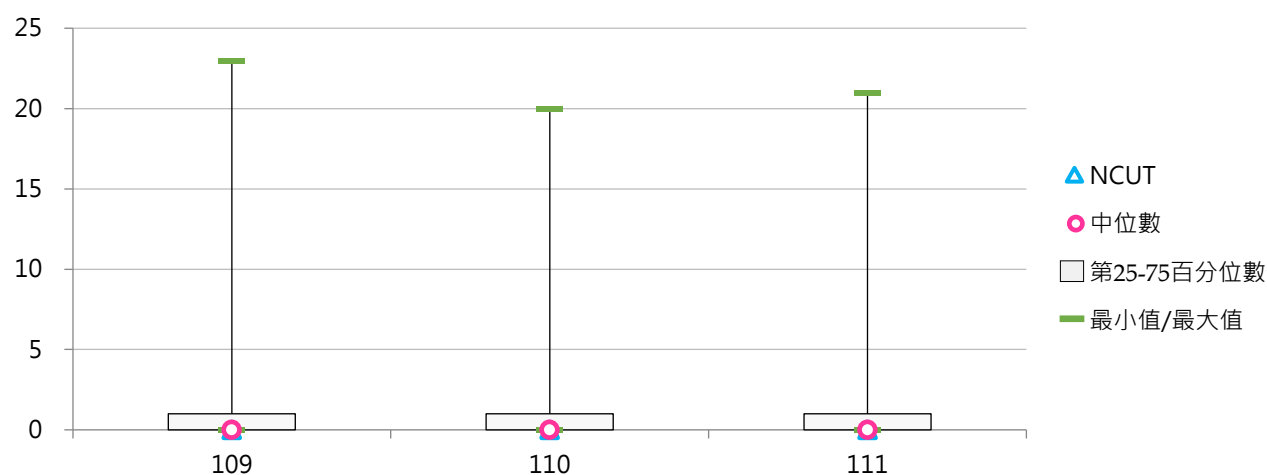

(八) 外籍專任教授占比

< 外籍專任教授數 / 全校專任教授數 >

1. 111學年度各類型學校【外籍專任教授占比】最高前三校

公立大學		私立大學		公立技專		私立技專	
TNUA	9.09%	CTBC	10.00%	NKUHT	5.56%	WZU	13.79%
TNNUA	6.06%	MDU	9.09%	YUNTECH	2.96%	HK	2.27%
NTHU	4.65%	HFU	5.88%	NPUST	1.79%	MCUT	1.85%

2. 109~111學年度外籍專任教授占比 - 不同類型學校

學年度	全國學校	公立學校	私立學校	大學校院	技專校院	NCUT
109	1.47%	1.67%	1.38%	1.94%	1.06%	0.00%
110	1.22%	1.50%	1.09%	1.73%	0.77%	0.00%
111	1.05%	1.30%	0.92%	1.74%	0.42%	0.00%

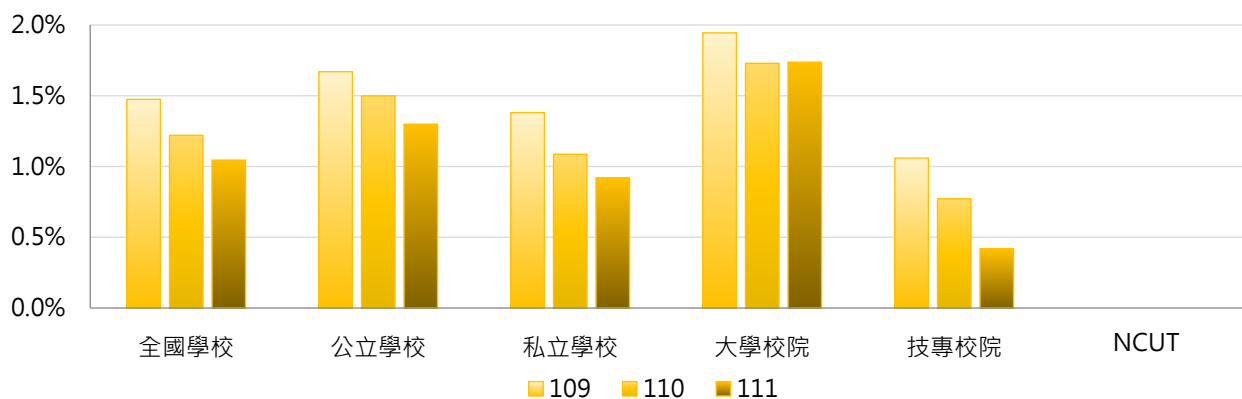

學年度	全國學校	公立大學	私立大學	公立技專	私立技專	NCUT
109	1.47%	1.63%	2.23%	1.76%	0.89%	0.00%
110	1.22%	1.53%	1.91%	1.44%	0.61%	0.00%
111	1.05%	1.53%	1.92%	0.80%	0.32%	0.00%

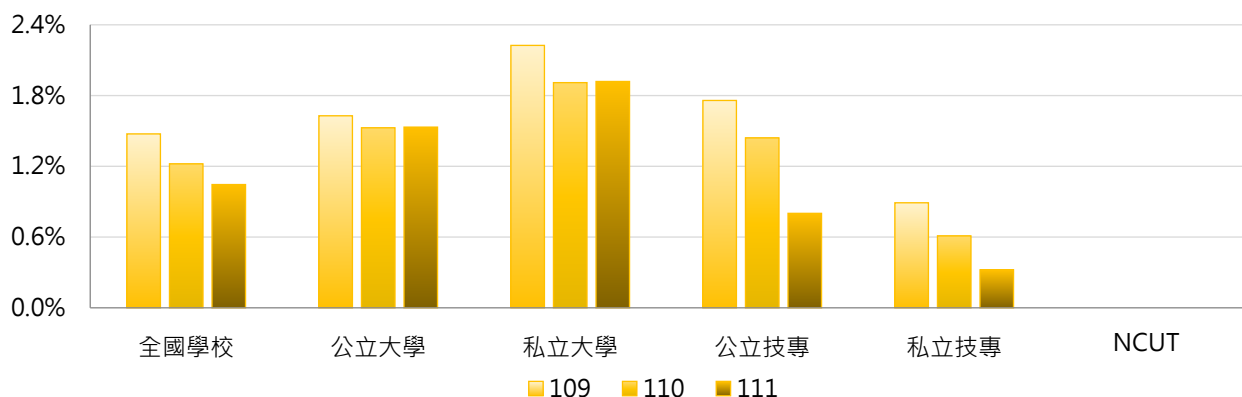

3. 109~111學年度外籍專任教授占比 - 不同區域學校

學年度	全國學校	北部區域	中部區域	南部區域	其他區域	NCUT
109	1.47%	0.96%	1.74%	2.35%	0.15%	0.00%
110	1.22%	0.96%	1.20%	1.85%	0.14%	0.00%
111	1.05%	0.97%	1.01%	1.36%	0.15%	0.00%

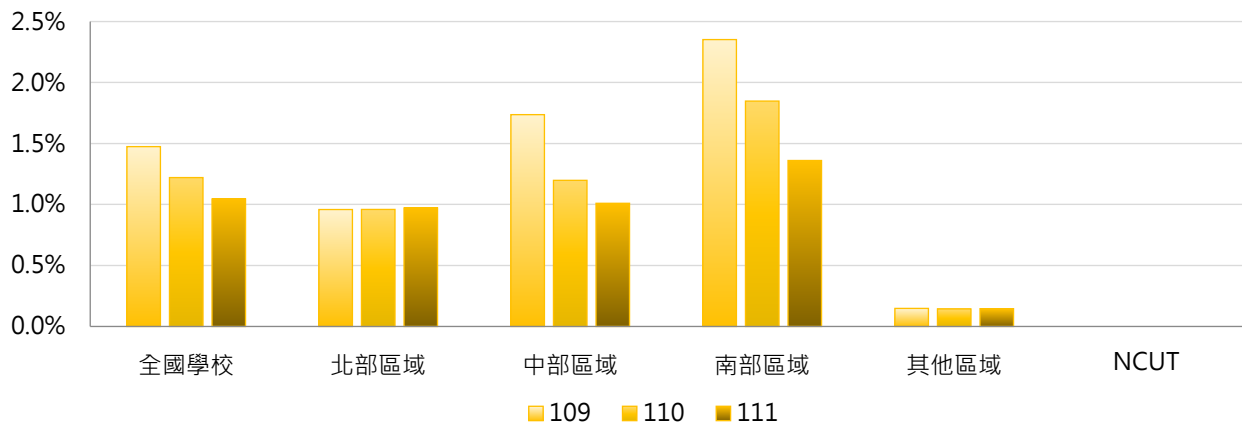

4. 109~111學年度外籍專任教授占比 - 排序百分位數

學年度	最小值	第25百分位數	中位數	第75百分位數	最大值	NCUT
109	0.00%	0.00%	0.00%	1.34%	21.43%	0.00%
110	0.00%	0.00%	0.00%	1.73%	14.29%	0.00%
111	0.00%	0.00%	0.00%	1.29%	13.79%	0.00%

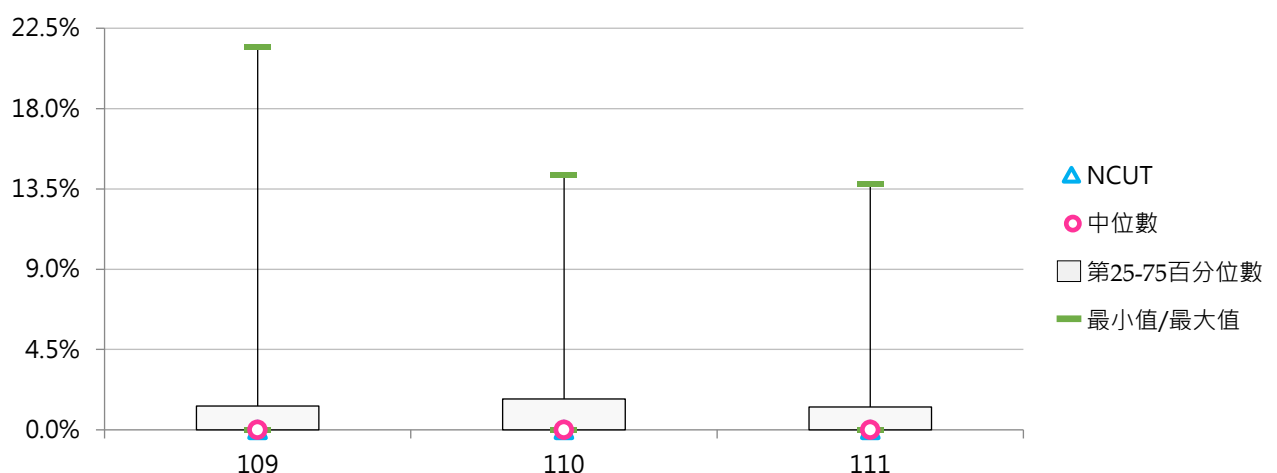

三、來源區域

(一) 亞洲外籍專任教師數

< 來源洲別為亞洲之外籍專任教師數 >

1. 111學年度各類型學校【亞洲外籍專任教師數】最高前三校

公立大學		私立大學		公立技專		私立技專	
NTU	36	TKU	16	YUNTECH	15	TUT	16
NCCU	30	THU	12	NTUST	15	WZU	13
NYCU	25	PCCU	12	NCUT	6	CYUT	9

2. 109~111學年度亞洲外籍專任教師數 - 不同類型學校

學年度	全國學校	公立學校	私立學校	大學校院	技專校院	NCUT
109	3.72	5.57	2.85	5.65	2.08	4
110	3.68	5.32	2.91	5.66	1.99	5
111	3.82	5.85	2.87	5.94	2.01	6

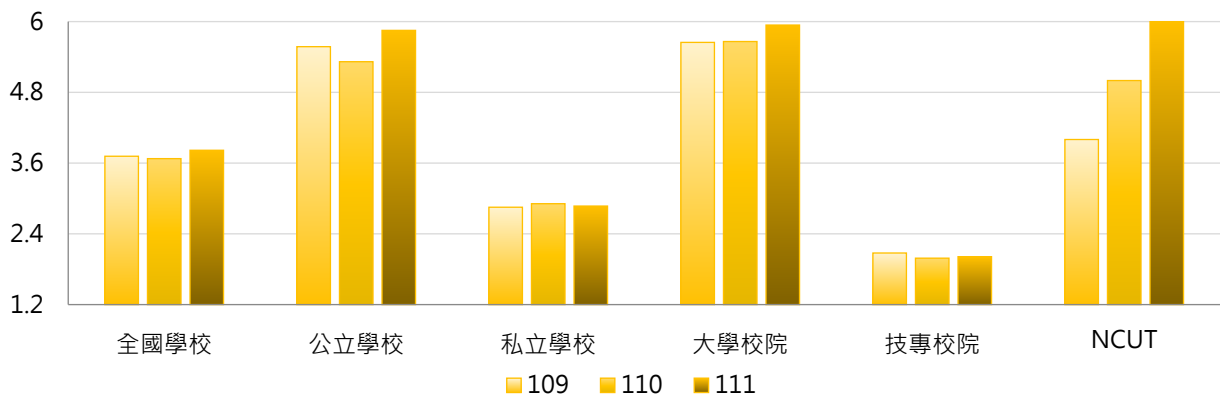

學年度	全國學校	公立大學	私立大學	公立技專	私立技專	NCUT
109	3.72	5.94	5.39	4.80	1.45	4
110	3.68	6.09	5.28	3.67	1.60	5
111	3.82	6.72	5.25	4.00	1.55	6

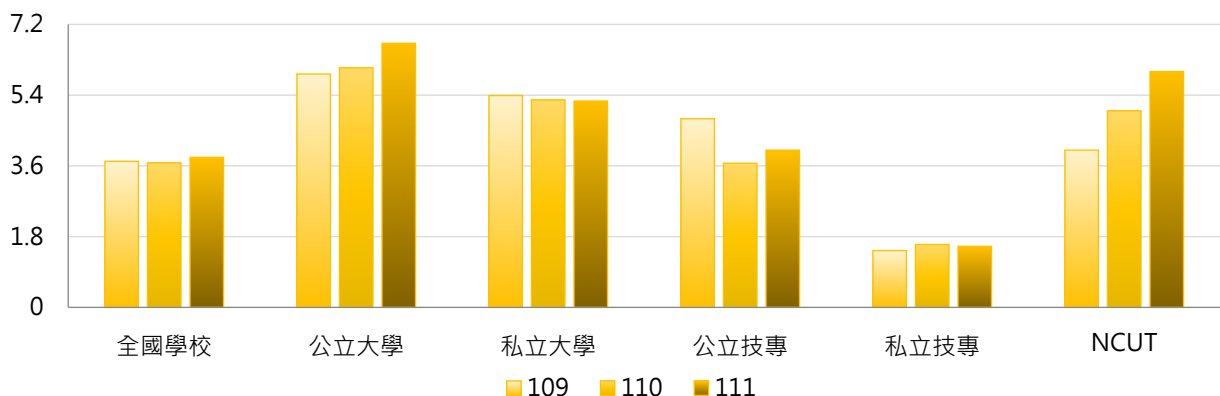

3. 109~111學年度亞洲外籍專任教師數 - 不同區域學校

學年度	全國學校	北部區域	中部區域	南部區域	其他區域	NCUT
109	3.72	4.45	3.47	3.17	0.86	4
110	3.68	4.29	3.30	3.43	0.71	5
111	3.82	4.45	3.57	3.45	0.86	6

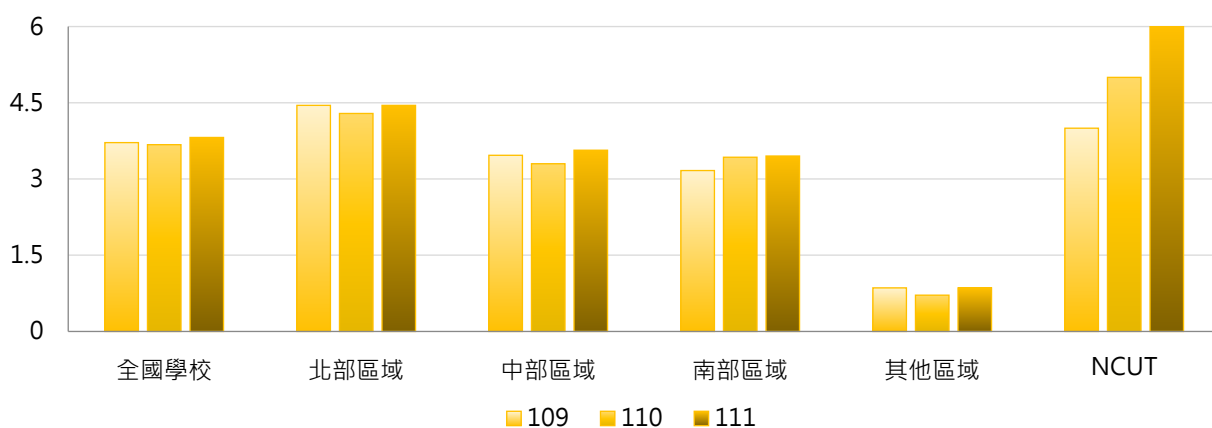

4. 109~111學年度亞洲外籍專任教師數 - 排序百分位數

學年度	最小值	第25百分位數	中位數	第75百分位數	最大值	NCUT
109	0	0	2	5	35	4
110	0	0	2	5	34	5
111	0	0	2	4	36	6

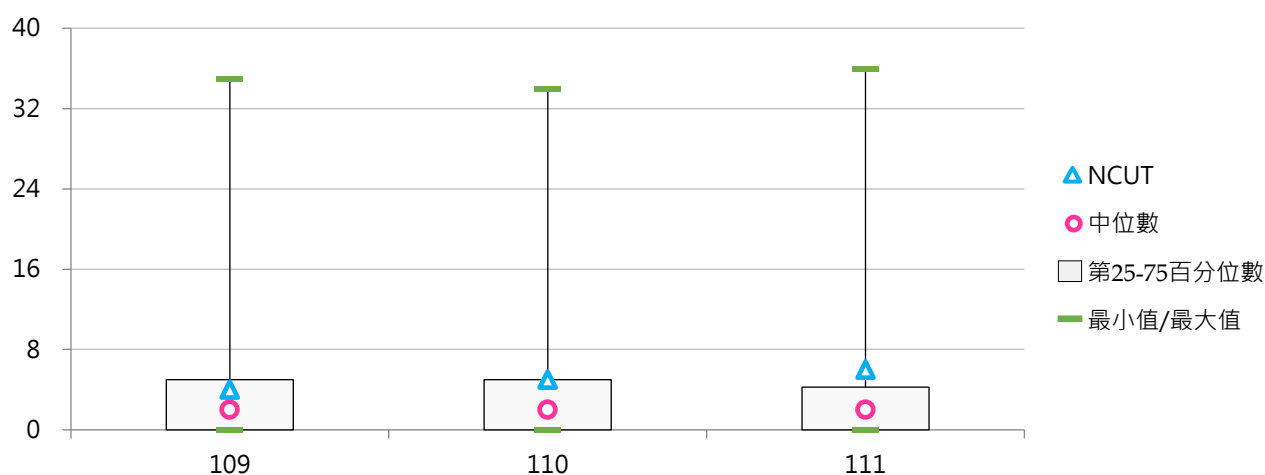

(二) 亞洲外籍專任教師占比

< 亞洲外籍專任教師數 / 全校專任教師數 >

1. 111學年度各類型學校【亞洲外籍專任教師占比】最高前三校

公立大學		私立大學		公立技專		私立技專	
NCCU	4.08%	CTBC	5.26%	YUNTECH	3.65%	TUT	5.05%
TNNUA	3.74%	USC	3.13%	NTUST	2.87%	WZU	4.98%
TNUA	2.98%	YZU	3.04%	NKUHT	2.53%	MCUT	2.91%

2. 109~111學年度亞洲外籍專任教師占比 - 不同類型學校

學年度	全國學校	公立學校	私立學校	大學校院	技專校院	NCUT
109	0.98%	1.06%	0.95%	1.31%	0.70%	1.27%
110	0.98%	1.01%	0.96%	1.30%	0.70%	1.59%
111	0.98%	1.09%	0.93%	1.31%	0.71%	1.75%

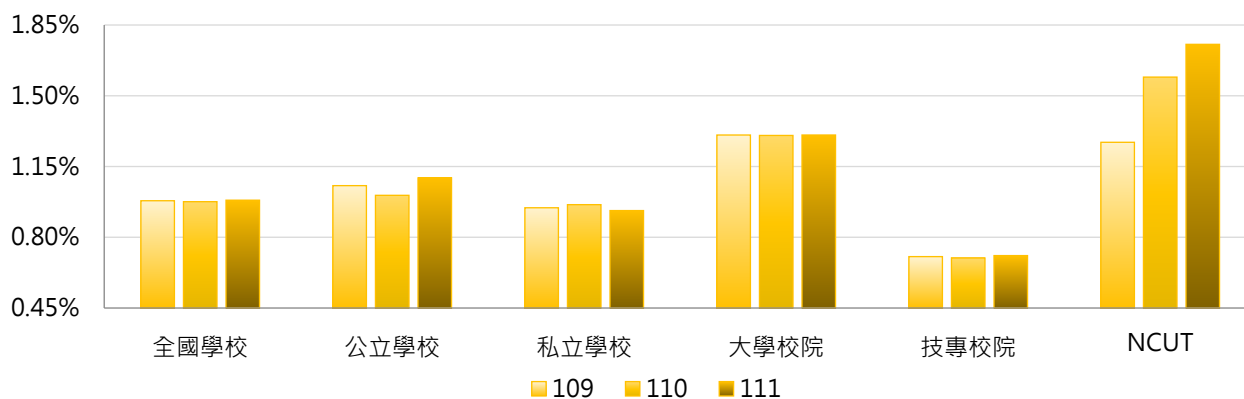

學年度	全國學校	公立大學	私立大學	公立技專	私立技專	NCUT
109	0.98%	1.04%	1.54%	1.09%	0.62%	1.27%
110	0.98%	1.05%	1.53%	0.91%	0.65%	1.59%
111	0.98%	1.13%	1.46%	1.01%	0.64%	1.75%

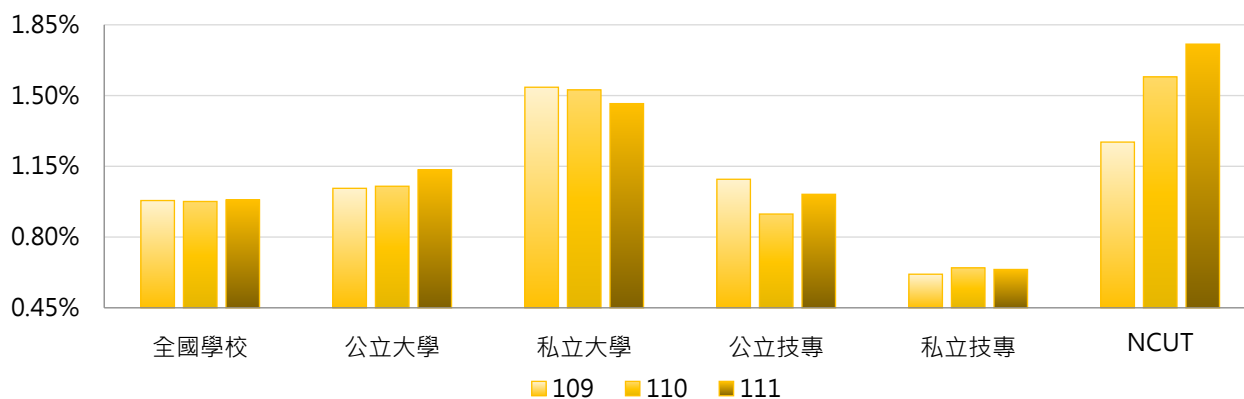

3. 109~111學年度亞洲外籍專任教師占比 - 不同區域學校

學年度	全國學校	北部區域	中部區域	南部區域	其他區域	NCUT
109	0.98%	0.90%	1.05%	1.16%	0.40%	1.27%
110	0.98%	0.92%	0.94%	1.20%	0.30%	1.59%
111	0.98%	0.93%	1.02%	1.14%	0.37%	1.75%

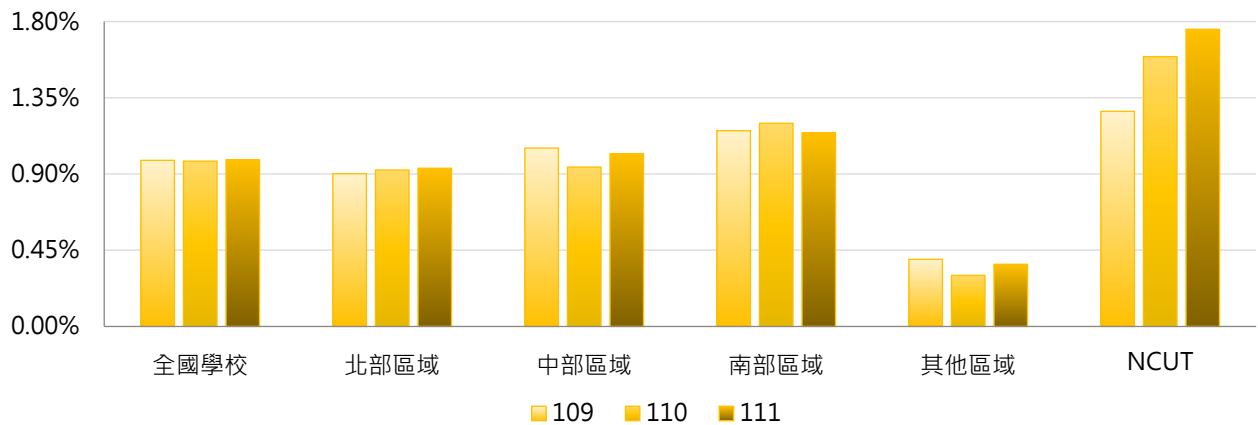

4. 109~111學年度亞洲外籍專任教師占比 - 排序百分位數

學年度	最小值	第25百分位數	中位數	第75百分位數	最大值	NCUT
109	0.00%	0.00%	0.68%	1.49%	9.09%	1.27%
110	0.00%	0.00%	0.70%	1.47%	7.58%	1.59%
111	0.00%	0.00%	0.75%	1.43%	5.26%	1.75%

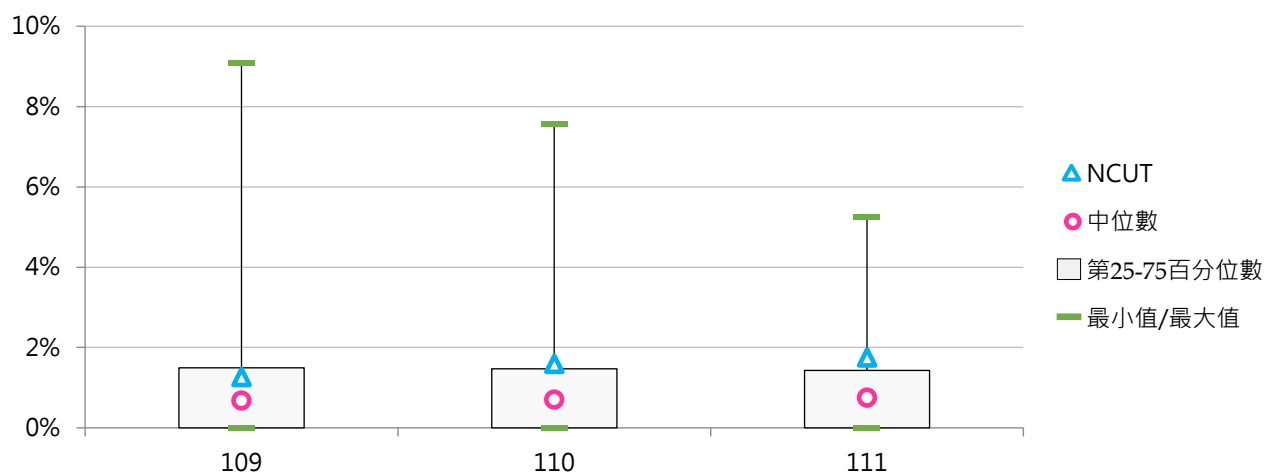

(三) 美洲外籍專任教師數

< 來源洲別為美洲之外籍專任教師數 >

1. 111學年度各類型學校【美洲外籍專任教師數】最高前三校

公立大學		私立大學		公立技專		私立技專	
NTU	22	THU	12	NTUST	6	WZU	5
NCCU	18	MCU	10	NKUHT	4	CHIHLEE	5
NSYSU	13	FJU	10	NTUT	3	LTU	3
				YUNTECH	3	CYUT	3

2. 109~111學年度美洲外籍專任教師數 - 不同類型學校

學年度	全國學校	公立學校	私立學校	大學校院	技專校院	NCUT
109	2.14	3.17	1.66	3.60	0.90	1
110	2.10	3.32	1.53	3.60	0.83	0
111	1.99	3.19	1.44	3.53	0.69	0

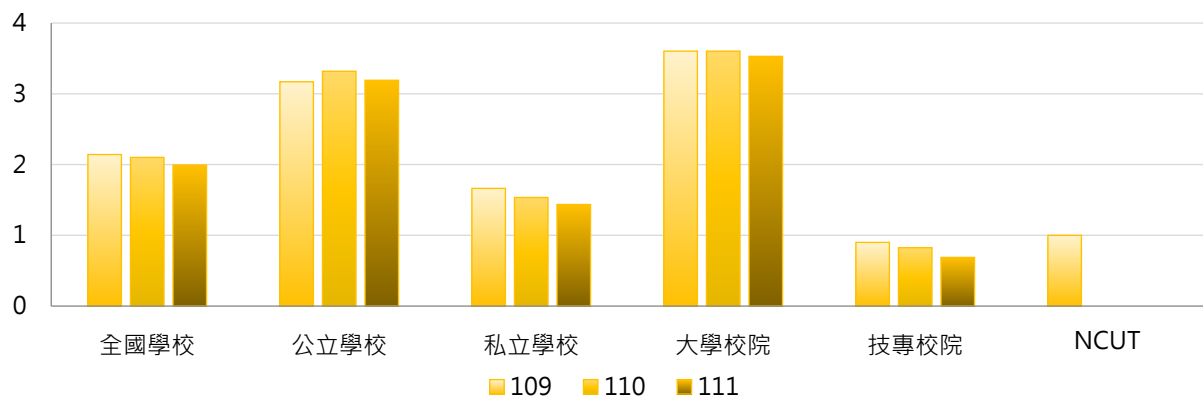

學年度	全國學校	公立大學	私立大學	公立技專	私立技專	NCUT
109	2.14	3.66	3.56	2.13	0.62	1
110	2.10	3.94	3.31	2.00	0.55	0
111	1.99	4.00	3.11	1.47	0.51	0

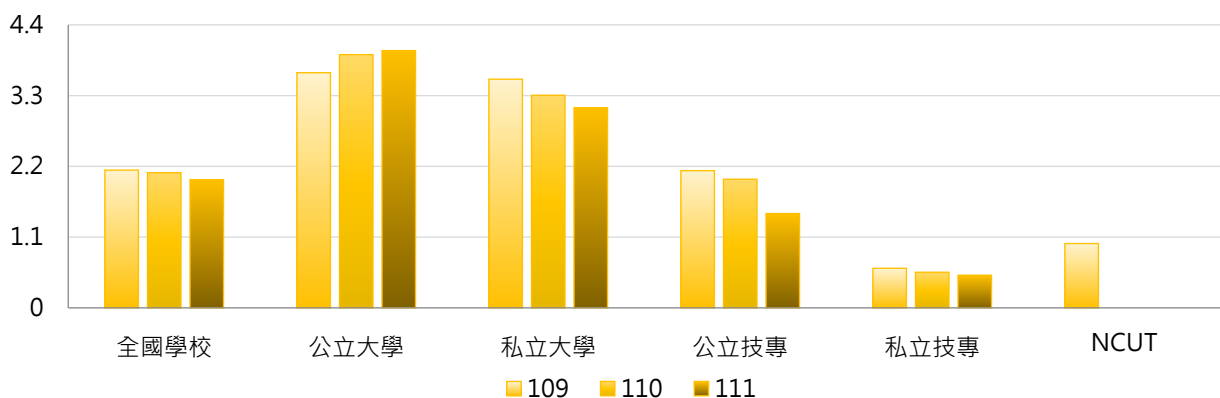

3. 109~111學年度美洲外籍專任教師數 - 不同區域學校

學年度	全國學校	北部區域	中部區域	南部區域	其他區域	NCUT
109	2.14	2.42	2.43	1.57	1.57	1
110	2.10	2.46	2.17	1.55	1.57	0
111	1.99	2.49	1.77	1.45	1.29	0

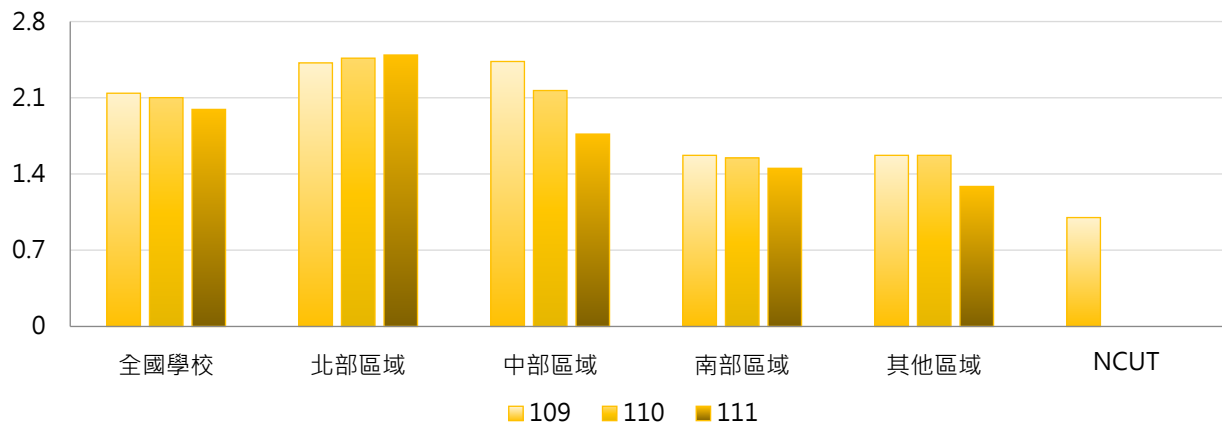

4. 109~111學年度美洲外籍專任教師數 - 排序百分位數

學年度	最小值	第25百分位數	中位數	第75百分位數	最大值	NCUT
109	0	0	1	3	21	1
110	0	0	1	3	20	0
111	0	0	1	2	22	0

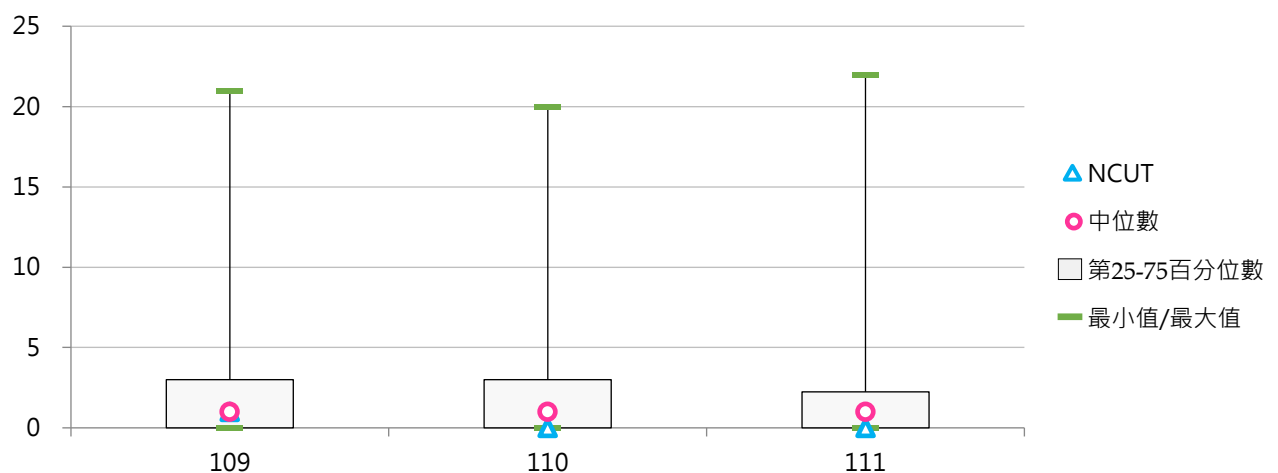



(四) 美洲外籍專任教師占比

< 美洲外籍專任教師數 / 全校專任教師數 >

1. 111學年度各類型學校【美洲外籍專任教師占比】最高前三校

公立大學		私立大學		公立技專		私立技專	
NCCU	2.45%	CTBC	10.53%	NKUHT	2.53%	WZU	1.92%
NSYSU	2.19%	SHU	2.17%	NTUST	1.15%	CHIHLEE	1.84%
TNUA	1.79%	THU	2.16%	YUNTECH	0.73%	TCUST	1.19%

2. 109~111學年度美洲外籍專任教師占比 - 不同類型學校

學年度	全國學校	公立學校	私立學校	大學校院	技專校院	NCUT
109	0.56%	0.64%	0.53%	0.86%	0.31%	0.32%
110	0.55%	0.66%	0.49%	0.85%	0.29%	0.00%
111	0.52%	0.60%	0.48%	0.84%	0.25%	0.00%

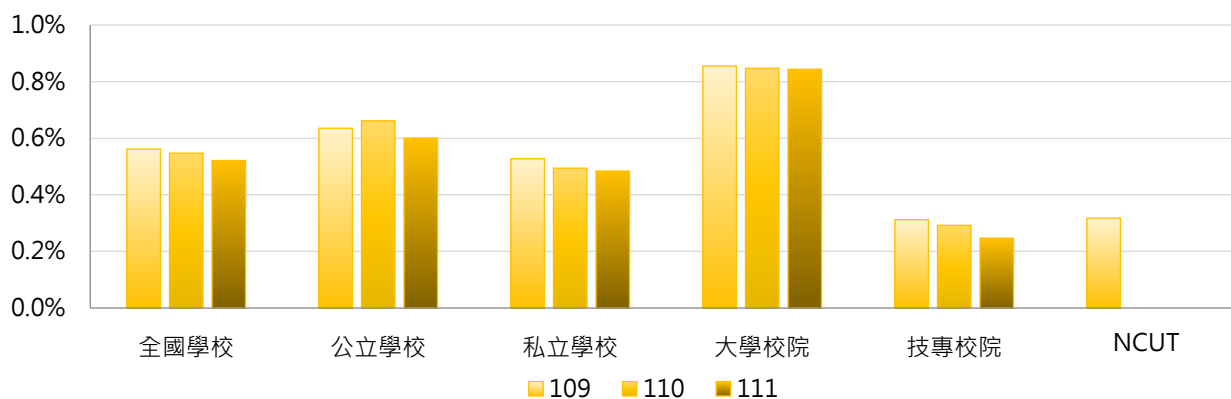

學年度	全國學校	公立大學	私立大學	公立技專	私立技專	NCUT
109	0.56%	0.63%	1.05%	0.64%	0.24%	0.32%
110	0.55%	0.68%	0.99%	0.62%	0.22%	0.00%
111	0.52%	0.68%	0.99%	0.43%	0.20%	0.00%

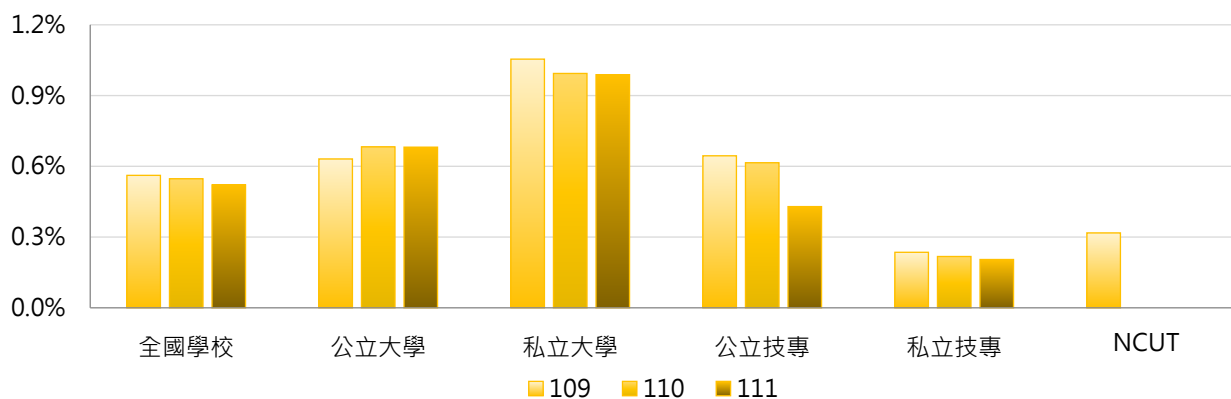

3. 109~111學年度美洲外籍專任教師占比 - 不同區域學校

學年度	全國學校	北部區域	中部區域	南部區域	其他區域	NCUT
109	0.56%	0.52%	0.58%	0.60%	0.69%	0.32%
110	0.55%	0.52%	0.51%	0.60%	0.68%	0.00%
111	0.52%	0.51%	0.43%	0.59%	0.55%	0.00%

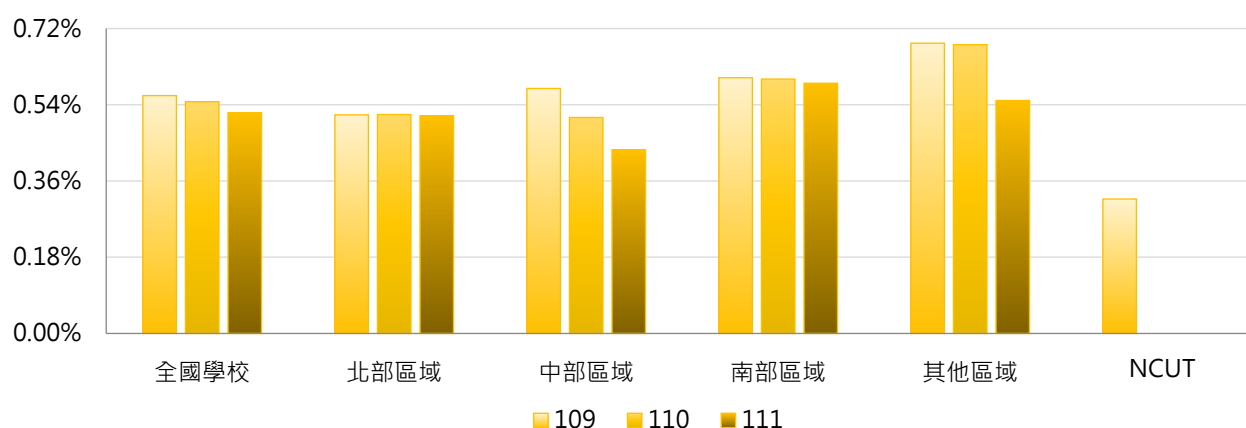

4. 109~111學年度美洲外籍專任教師占比 - 排序百分位數

學年度	最小值	第25百分位數	中位數	第75百分位數	最大值	NCUT
109	0.00%	0.00%	0.40%	0.77%	9.09%	0.32%
110	0.00%	0.00%	0.35%	0.77%	9.09%	0.00%
111	0.00%	0.00%	0.30%	0.72%	10.53%	0.00%

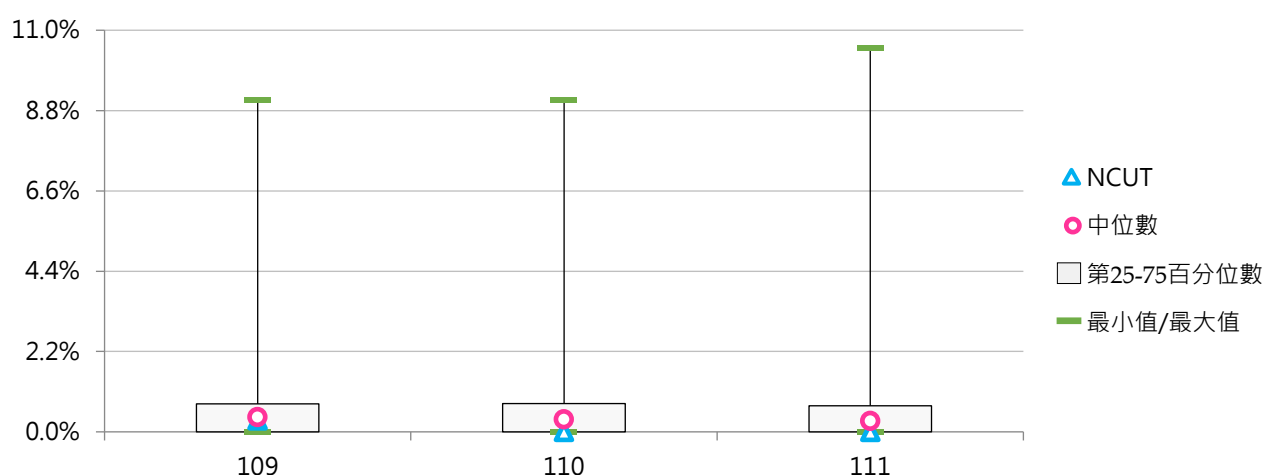

(五) 歐洲外籍專任教師數

< 來源洲別為歐洲之外籍專任教師數 >

1. 111學年度各類型學校【歐洲外籍專任教師數】最高前三校

公立大學		私立大學		公立技專		私立技專	
NTU	23	FJU	17	NTUST	4	WZU	13
NSYSU	22	TKU	16	NKUST	3	STUST	3
NCCU	14	MCU	10	YUNTECH	2	TMUST	2
NTNU	14			NTUT	2	CYUT	2
						TUT	2
						CTU	2

2. 109~111學年度歐洲外籍專任教師數 - 不同類型學校

學年度	全國學校	公立學校	私立學校	大學校院	技專校院	NCUT
109	1.89	2.89	1.42	3.28	0.70	0
110	2.01	2.96	1.56	3.60	0.65	0
111	1.99	3.11	1.48	3.59	0.64	0

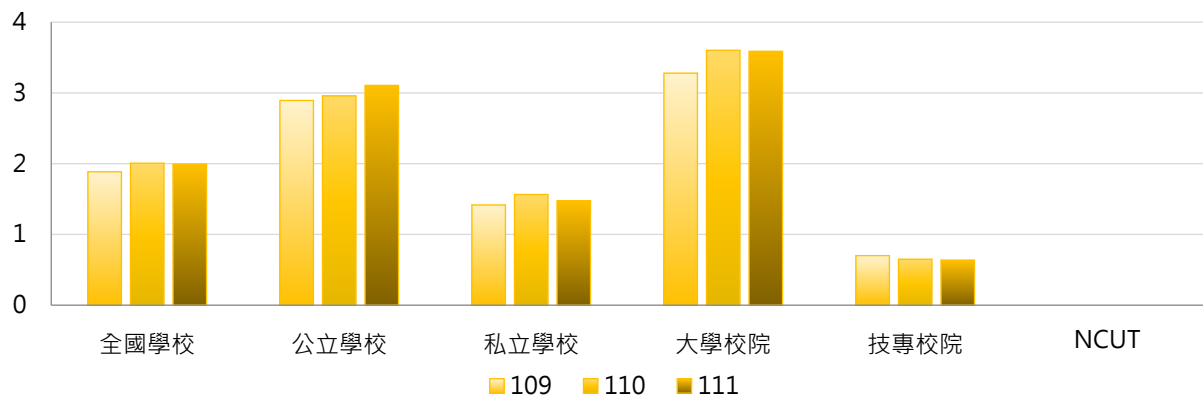

學年度	全國學校	公立大學	私立大學	公立技專	私立技專	NCUT
109	1.89	3.63	2.97	1.33	0.55	0
110	2.01	3.88	3.36	1.00	0.57	0
111	1.99	4.13	3.11	0.93	0.57	0

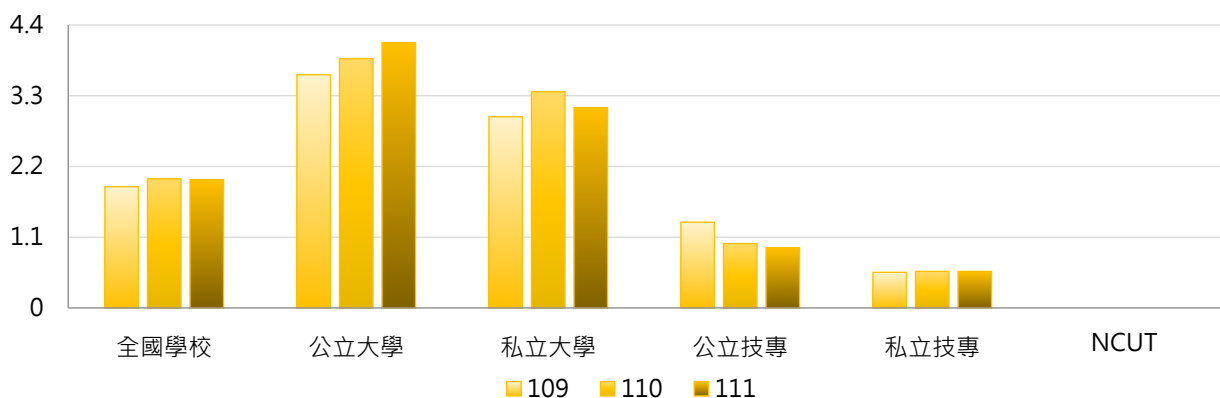

3. 109~111學年度歐洲外籍專任教師數 - 不同區域學校

學年度	全國學校	北部區域	中部區域	南部區域	其他區域	NCUT
109	1.89	2.49	1.27	1.48	1.00	0
110	2.01	2.48	1.53	1.71	1.14	0
111	1.99	2.52	1.40	1.69	1.14	0

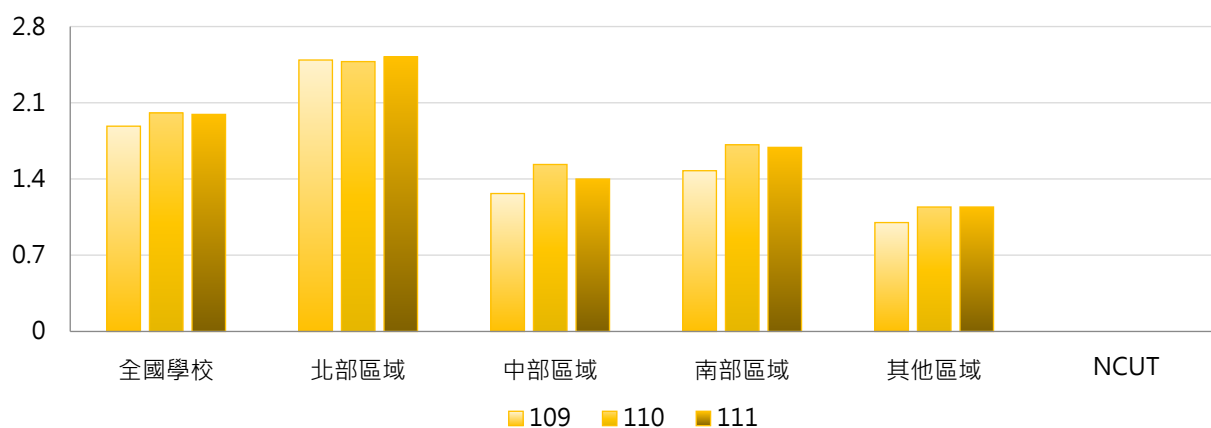

4. 109~111學年度歐洲外籍專任教師數 - 排序百分位數

學年度	最小值	第25百分位數	中位數	第75百分位數	最大值	NCUT
109	0	0	0	1	24	0
110	0	0	0	2	24	0
111	0	0	1	2	23	0

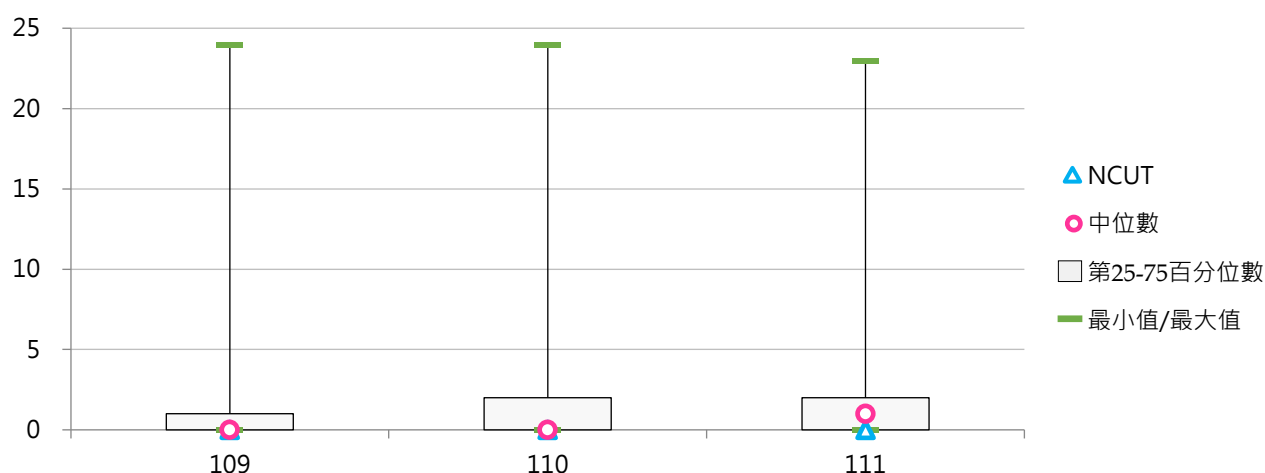

(六) 歐洲外籍專任教師占比

< 歐洲外籍專任教師數 / 全校專任教師數 >

1. 111學年度各類型學校【歐洲外籍專任教師占比】最高前三校

公立大學		私立大學		公立技專		私立技專	
NSYSU	3.71%	CTBC	3.51%	NPU	0.78%	WZU	4.98%
NCCU	1.90%	FJU	2.34%	NTUST	0.77%	SJU	1.16%
NTNU	1.69%	TKU	2.13%	NKUHT	0.63%	CTU	1.11%

2. 109~111學年度歐洲外籍專任教師占比 - 不同類型學校

學年度	全國學校	公立學校	私立學校	大學校院	技專校院	NCUT
109	0.42%	0.53%	0.37%	0.62%	0.24%	0.00%
110	0.46%	0.52%	0.43%	0.72%	0.23%	0.00%
111	0.46%	0.52%	0.43%	0.71%	0.24%	0.00%

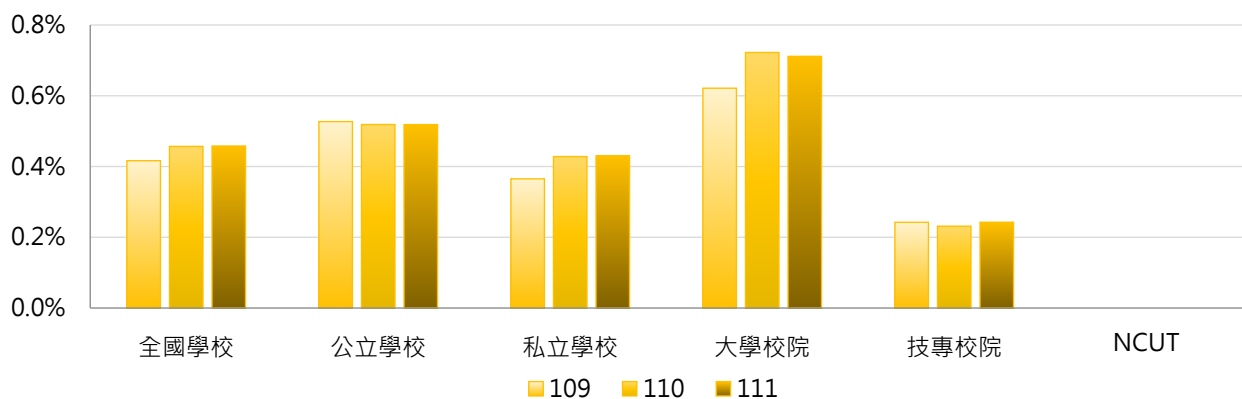

學年度	全國學校	公立大學	私立大學	公立技專	私立技專	NCUT
109	0.42%	0.61%	0.63%	0.35%	0.22%	0.00%
110	0.46%	0.64%	0.80%	0.26%	0.22%	0.00%
111	0.46%	0.64%	0.78%	0.26%	0.24%	0.00%

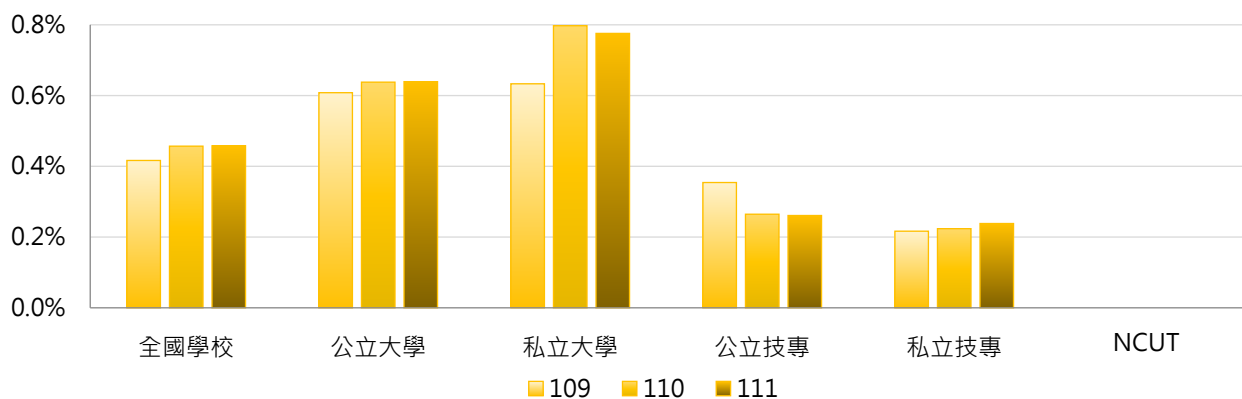

3. 109~111學年度歐洲外籍專任教師占比 - 不同區域學校

學年度	全國學校	北部區域	中部區域	南部區域	其他區域	NCUT
109	0.42%	0.44%	0.35%	0.44%	0.33%	0.00%
110	0.46%	0.44%	0.42%	0.52%	0.37%	0.00%
111	0.46%	0.48%	0.40%	0.48%	0.36%	0.00%

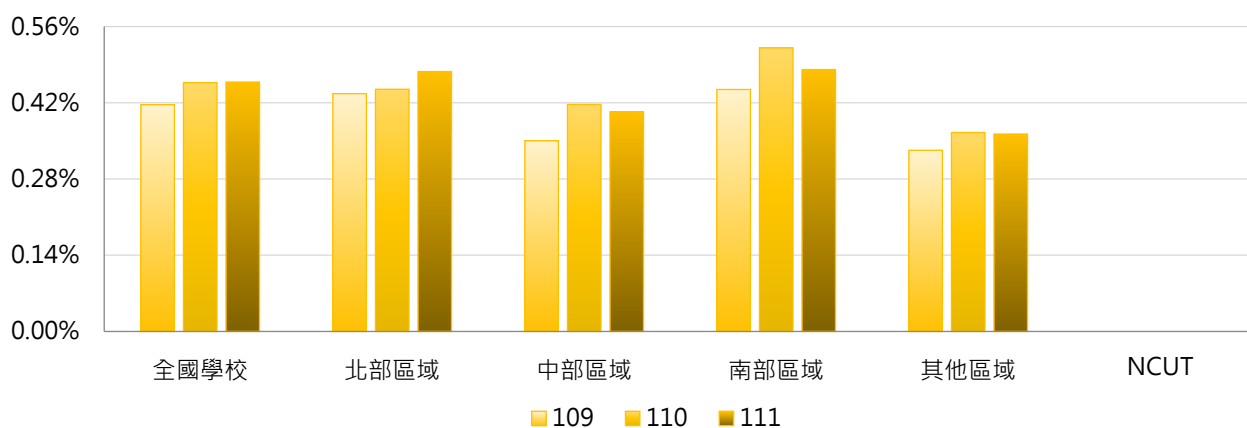

4. 109~111學年度歐洲外籍專任教師占比 - 排序百分位數

學年度	最小值	第25百分位數	中位數	第75百分位數	最大值	NCUT
109	0.00%	0.00%	0.00%	0.58%	5.24%	0.00%
110	0.00%	0.00%	0.00%	0.68%	5.17%	0.00%
111	0.00%	0.00%	0.18%	0.67%	4.98%	0.00%

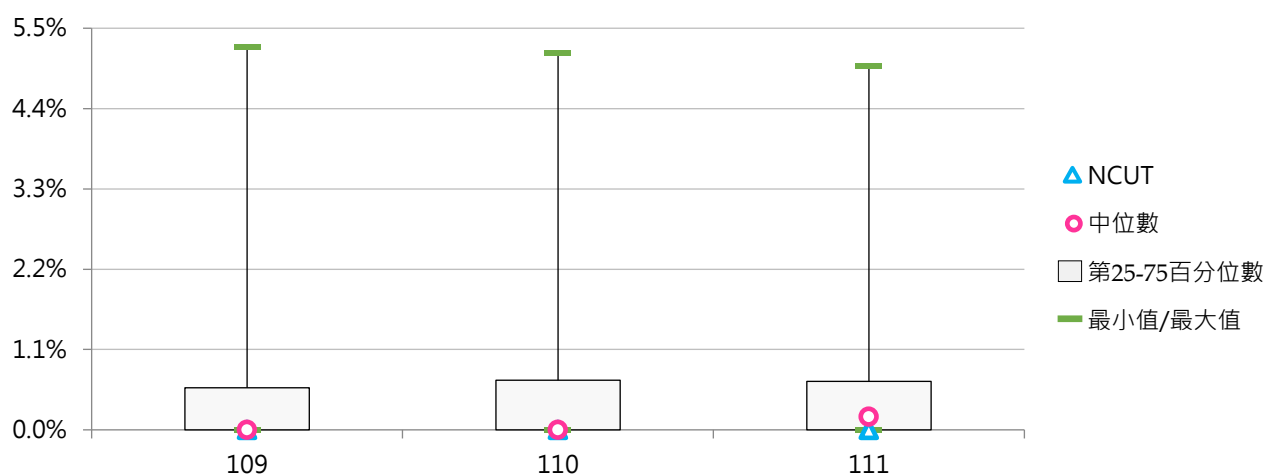

(七) 其他區域外籍專任教師數

< 來源洲別為亞洲、美洲、歐洲以外區域之外籍專任教師數 >

1. 111學年度各類型學校【其他區域外籍專任教師數】最高前三校

公立大學		私立大學		公立技專		私立技專	
NSYSU	2	THU	2	NKUST	1	CSU	1
NTU	1	ASIA	1	NTUST	1	STU	1
NYCU	1	CTBC	1	YUNTECH	1	CHIHLEE	1
NCKU	1	SHU	1				

2. 109~111學年度其他區域外籍專任教師數 - 不同類型學校

學年度	全國學校	公立學校	私立學校	大學校院	技專校院	NCUT
109	0.115	0.170	0.089	0.147	0.088	0
110	0.115	0.191	0.079	0.162	0.075	0
111	0.108	0.170	0.079	0.147	0.075	0

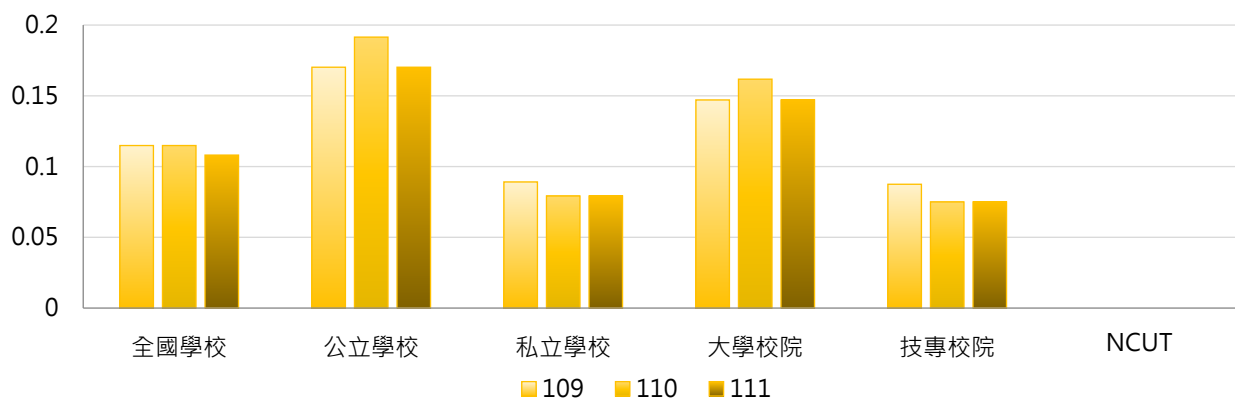

學年度	全國學校	公立大學	私立大學	公立技專	私立技專	NCUT
109	0.115	0.156	0.139	0.200	0.062	0
110	0.115	0.188	0.139	0.200	0.046	0
111	0.108	0.156	0.139	0.200	0.046	0

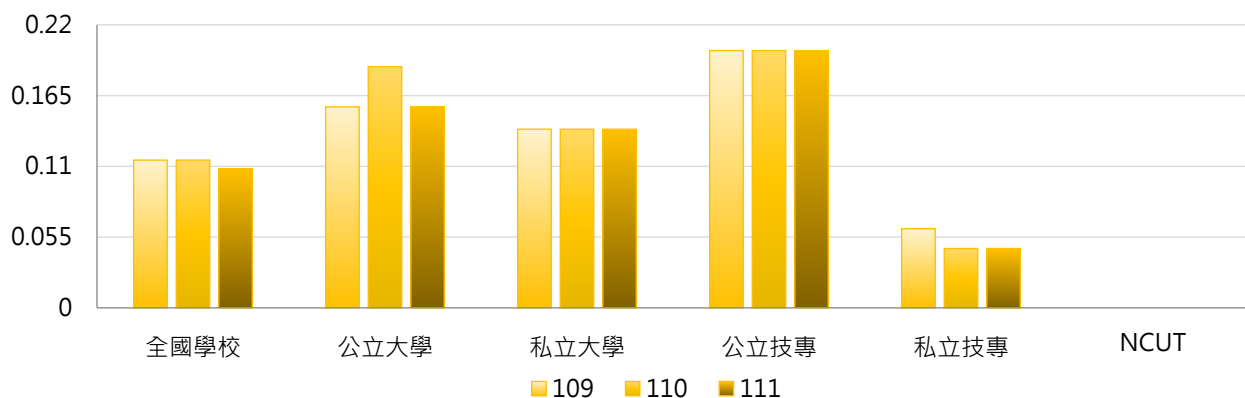

3. 109~111學年度其他區域外籍專任教師數 - 不同區域學校

學年度	全國學校	北部區域	中部區域	南部區域	其他區域	NCUT
109	0.115	0.087	0.167	0.143	0.000	0
110	0.115	0.087	0.133	0.167	0.000	0
111	0.108	0.072	0.133	0.167	0.000	0

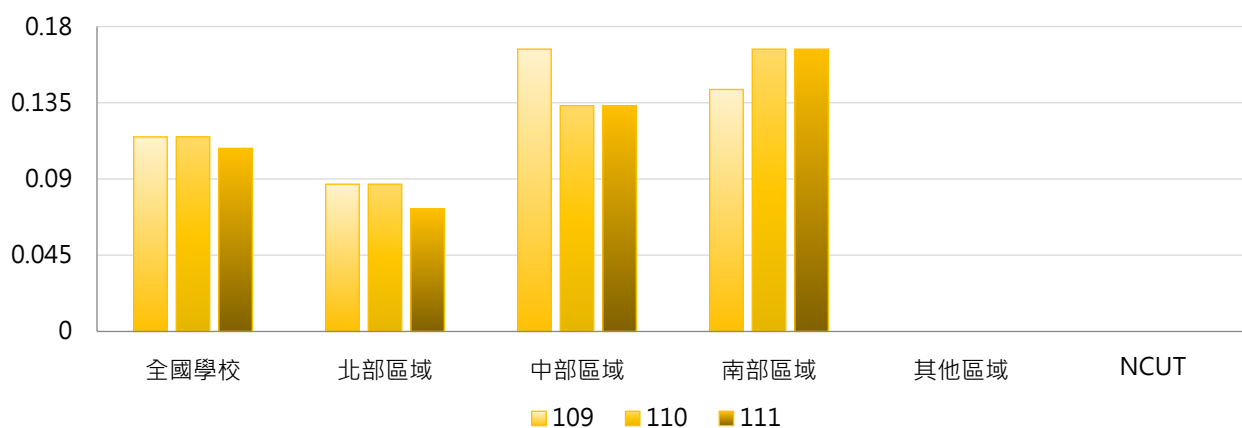

4. 109~111學年度其他區域外籍專任教師數 - 排序百分位數

學年度	最小值	第25百分位數	中位數	第75百分位數	最大值	NCUT
109	0	0	0	0	3	0
110	0	0	0	0	3	0
111	0	0	0	0	2	0

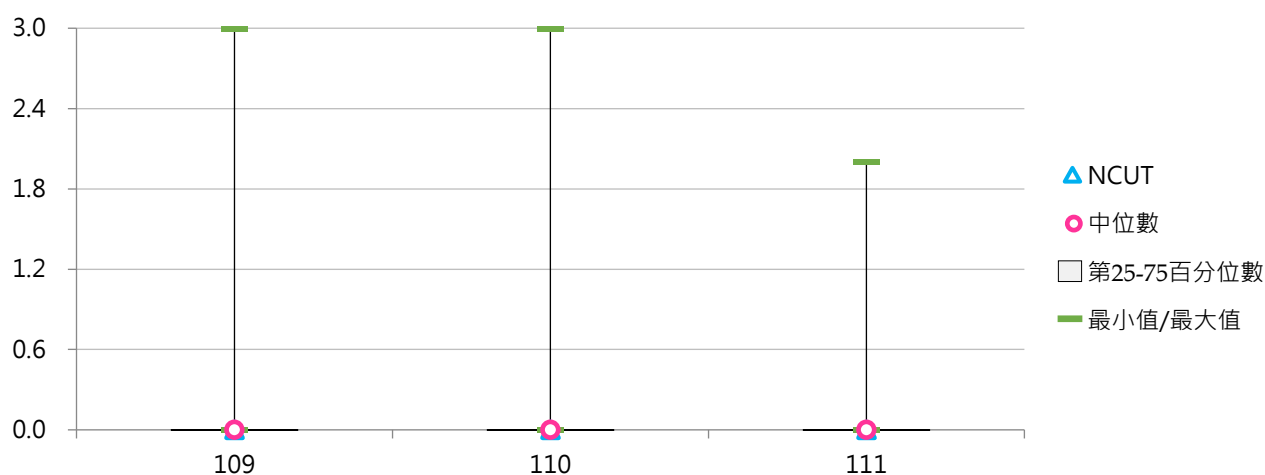

(八) 其他區域外籍專任教師占比

< 其他區域外籍專任教師數 / 全校專任教師數 >

1. 111學年度各類型學校【其他區域外籍專任教師占比】最高前三校

公立大學		私立大學		公立技專		私立技專	
NSYSU	0.34%	CTBC	1.75%	YUNTECH	0.24%	STU	0.38%
NYCU	0.09%	THU	0.36%	NTUST	0.19%	CHIHLEE	0.37%
NCKU	0.07%	SHU	0.31%	NKUST	0.12%	CSU	0.24%

2. 109~111學年度其他區域外籍專任教師占比 - 不同類型學校

學年度	全國學校	公立學校	私立學校	大學校院	技專校院	NCUT
109	0.029%	0.027%	0.030%	0.030%	0.029%	0.000%
110	0.033%	0.029%	0.035%	0.047%	0.021%	0.000%
111	0.032%	0.023%	0.036%	0.048%	0.019%	0.000%

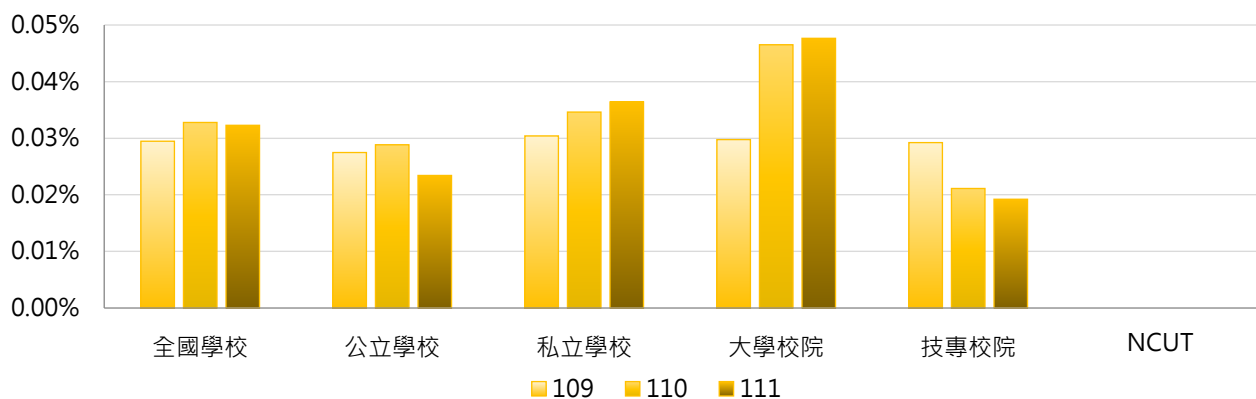

學年度	全國學校	公立大學	私立大學	公立技專	私立技專	NCUT
109	0.029%	0.022%	0.037%	0.039%	0.027%	0.000%
110	0.033%	0.023%	0.067%	0.041%	0.016%	0.000%
111	0.032%	0.017%	0.075%	0.037%	0.015%	0.000%

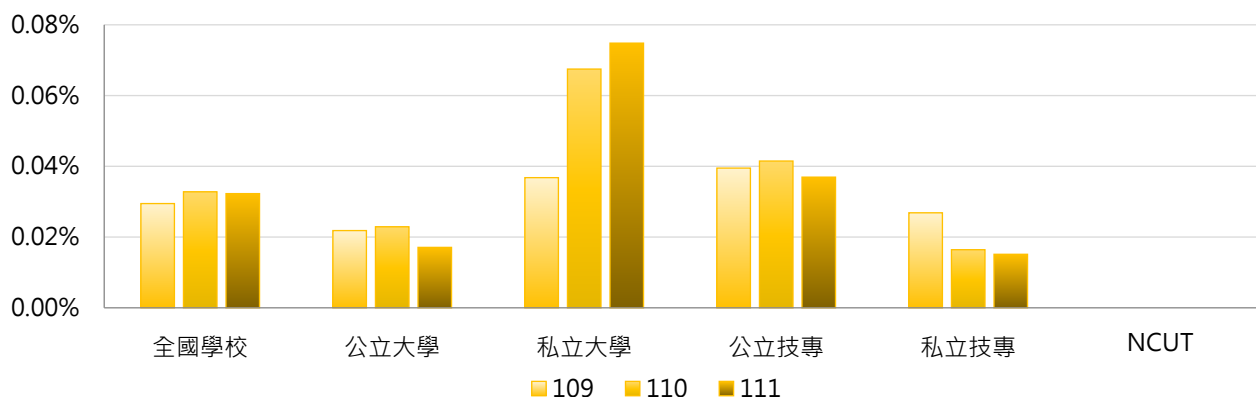

3. 109~111學年度其他區域外籍專任教師占比 - 不同區域學校

學年度	全國學校	北部區域	中部區域	南部區域	其他區域	NCUT
109	0.029%	0.026%	0.042%	0.031%	0.000%	0.000%
110	0.033%	0.017%	0.029%	0.067%	0.000%	0.000%
111	0.032%	0.015%	0.029%	0.069%	0.000%	0.000%

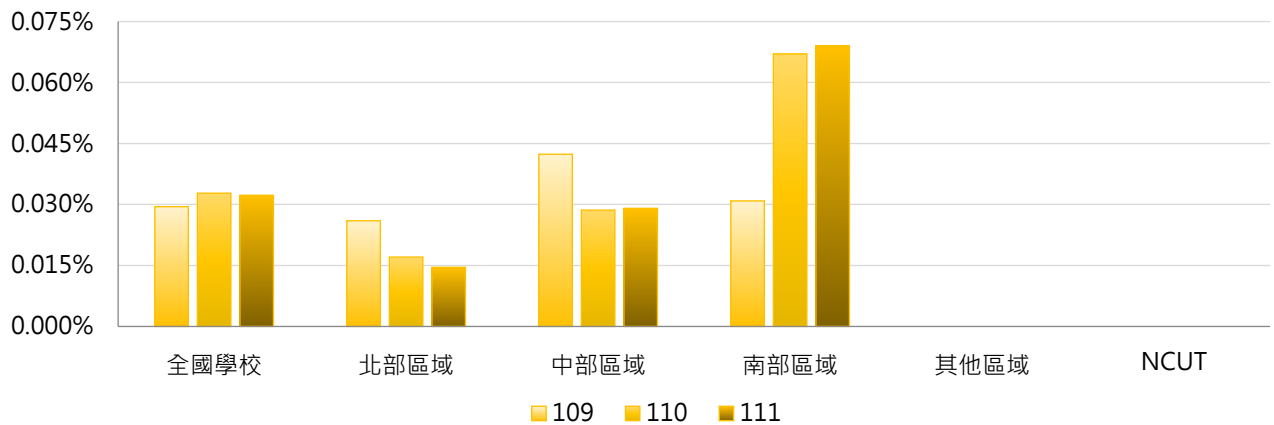

4. 109~111學年度其他區域外籍專任教師占比 - 排序百分位數

學年度	最小值	第25百分位數	中位數	第75百分位數	最大值	NCUT
109	0.00%	0.00%	0.00%	0.00%	0.69%	0.00%
110	0.00%	0.00%	0.00%	0.00%	1.52%	0.00%
111	0.00%	0.00%	0.00%	0.00%	1.75%	0.00%

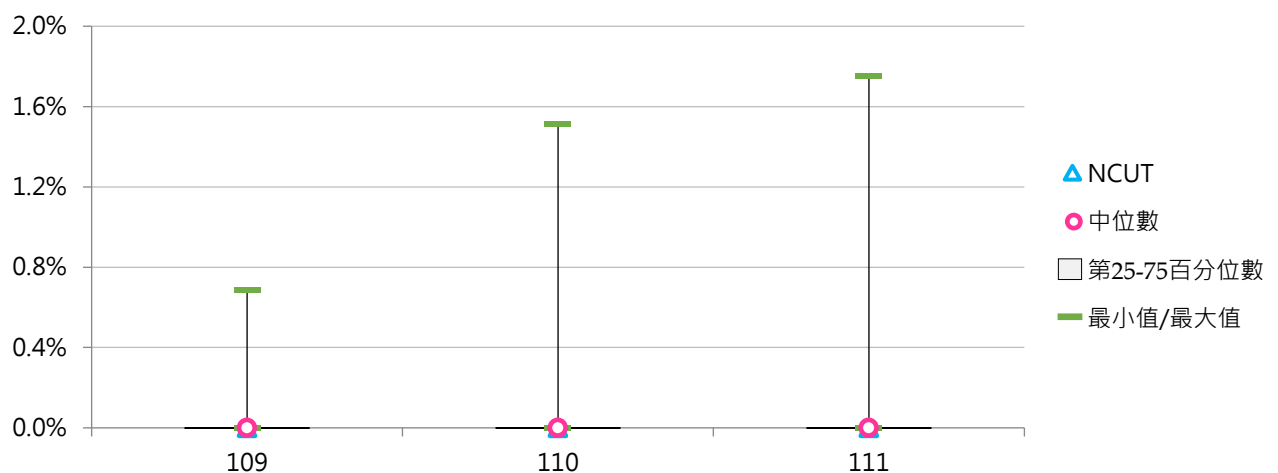

參 多元升等

統計說明



【統計對象】

全國148所公私立大專校院，包含教育大學，但不包括宗教研修學院、空中大學及軍警校院。其中國立交通大學、國立陽明大學於110年2月1日合併成為國立陽明交通大學，其數據係以二校整併統計整理。

【區域劃分】

北部區域：基隆市、臺北市、新北市、桃園市、新竹市、新竹縣、宜蘭縣
中部區域：苗栗縣、臺中市、彰化縣、南投縣、雲林縣
南部區域：嘉義市、嘉義縣、臺南市、高雄市、屏東縣、澎湖縣
其他區域：花蓮縣、臺東縣、金門縣、連江縣

【專任教師升等方式】

係指學校專任教師依「專科以上學校教師資格審定辦法」條文送審之類別，包括【學位論文(文憑送審)、專門著作、藝術作品(作品及成就)、應用科技(技術報告)、體育成就(作品及成就)、教學實務(技術報告)】等，申請各等級教師升等審查。

- (1) 學位論文(文憑送審)：係指符合「專科以上學校教師資格審定辦法」第19條規定送審。
- (2) 專門著作：係指符合「專科以上學校教師資格審定辦法」第14條規定送審。
- (3) 藝術作品(作品及成就)：係指符合「專科以上學校教師資格審定辦法」第17條規定送審。
- (4) 應用科技(技術報告)：係指符合「專科以上學校教師資格審定辦法」第15條規定送審。
- (5) 體育成就(作品及成就)：係指符合「專科以上學校教師資格審定辦法」第18條規定送審。
- (6) 教學實務(技術報告)：係指符合「專科以上學校教師資格審定辦法」辦法第16條送審。

【資料來源】

112年9月18日整理自教育部大專校院校務資訊公開平臺：資料由【教育部高教司大學校院校務資料庫】之「教3.專任教師通過升等明細表」、【教育部技職司技專校院校務資料庫】之「表1-5.教師升等資料表」提供，每年10月統計前一學年度資料。

一、總體概況

(一) 申請升等專任教師數

< 專任教師依「專科以上學校教師資格審定辦法」送審之類別，申請各等級教師升等審查人數 >

1. 110學年度各類型學校【申請升等專任教師數】最高前三校

公立大學		私立大學		公立技專		私立技專	
NTU	130	FJU	79	NKUST	43	STUST	22
NCKU	104	TMU	78	NTCUST	37	CHIHLEE	20
NYCU	63	TKU	41	YUNTECH	24	CGUST	16
		FCU	41				

2. 108~110學年度申請升等專任教師數 - 不同類型學校

學年度	全國學校	公立學校	私立學校	大學校院	技專校院	NCUT
108	15.32	22.13	12.15	22.94	8.84	9
109	15.95	24.38	12.02	24.24	8.90	11
110	14.64	22.68	10.89	23.41	7.18	10

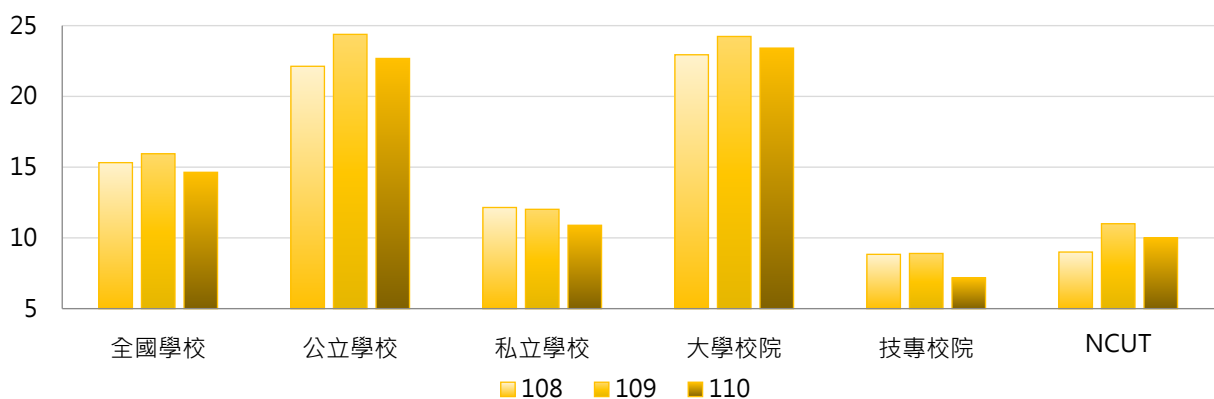

學年度	全國學校	公立大學	私立大學	公立技專	私立技專	NCUT
108	15.32	25.28	20.86	15.40	7.32	9
109	15.95	27.56	21.28	17.60	6.89	11
110	14.64	26.34	20.81	14.87	5.40	10

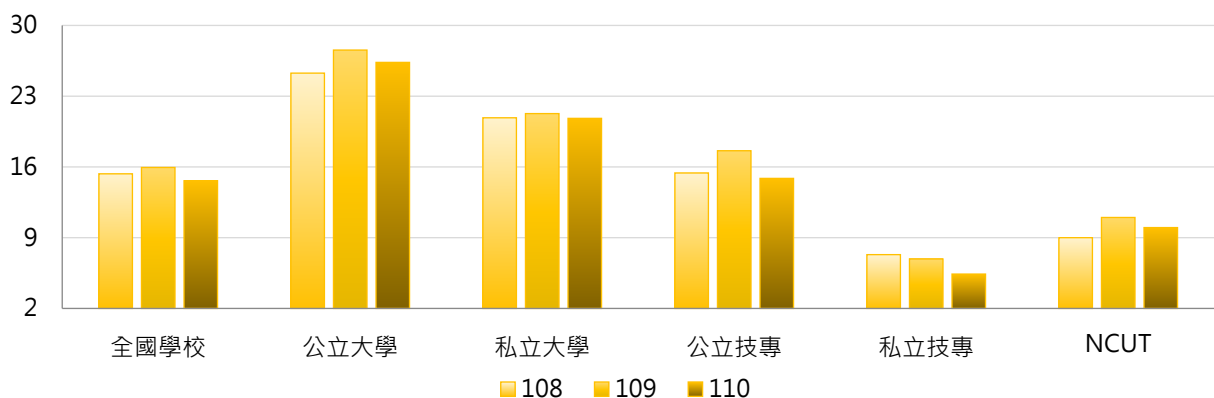

3. 108~110學年度申請升等專任教師數 - 不同區域學校

學年度	全國學校	北部區域	中部區域	南部區域	其他區域	NCUT
108	15.32	16.16	15.73	14.24	11.71	9
109	15.95	18.25	13.63	14.69	10.71	11
110	14.64	16.67	14.23	12.17	11.14	10

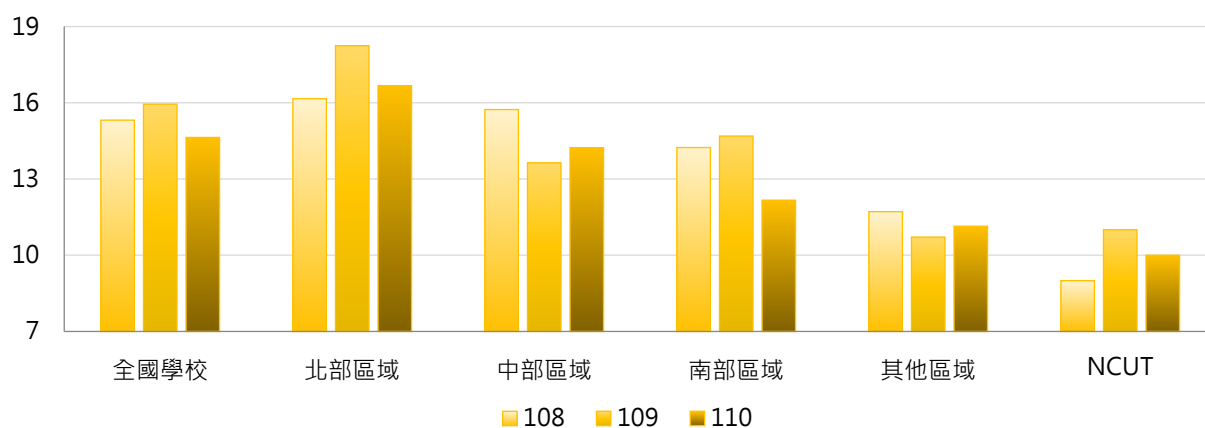

4. 108~110學年度申請升等專任教師數 - 排序百分位數

學年度	最小值	第25百分位數	中位數	第75百分位數	最大值	NCUT
108	0	5	11	20	112	9
109	0	5	11	19	133	11
110	0	3	9	19	130	10

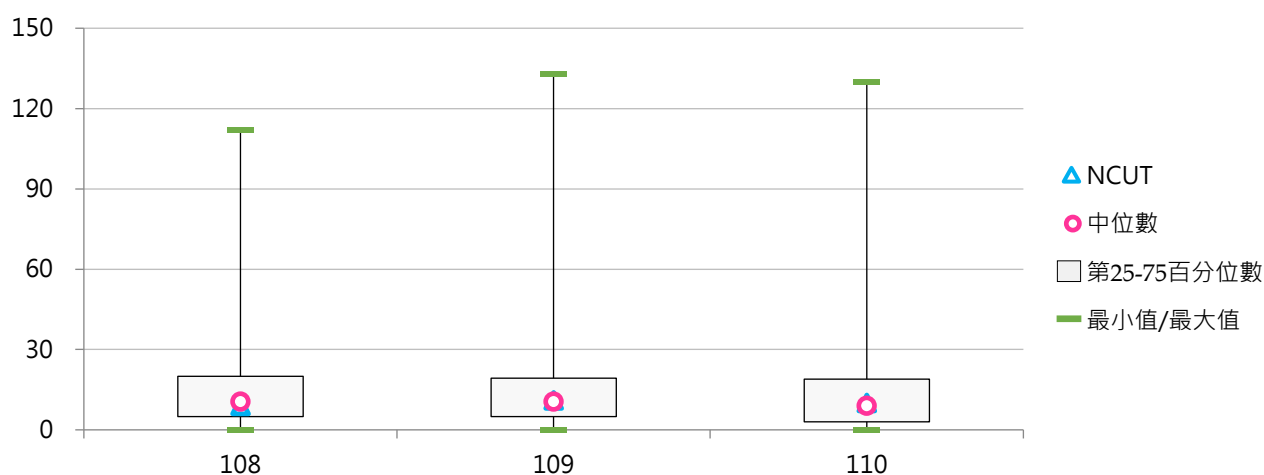

(二) 申請升等專任教師占比

< 申請升等專任教師數 / 全校專任副教授、助理教授及講師人數 >

1. 110學年度各類型學校【申請升等專任教師占比】最高前三校

公立大學		私立大學		公立技專		私立技專	
NCKU	15.85%	MMC	27.52%	NTIN	14.55%	AEUST	11.02%
NTUE	15.22%	TMU	17.49%	NTCUST	13.07%	CUST	8.33%
NKNU	15.20%	HFU	16.00%	TCPA	12.90%	CHIHLEE	8.13%

2. 108~110學年度申請升等專任教師占比 - 不同類型學校

學年度	全國學校	公立學校	私立學校	大學校院	技專校院	NCUT
108	6.49%	9.15%	5.25%	8.45%	4.82%	4.69%
109	6.97%	10.21%	5.47%	9.17%	5.11%	5.58%
110	6.31%	9.37%	4.88%	8.87%	4.13%	5.21%

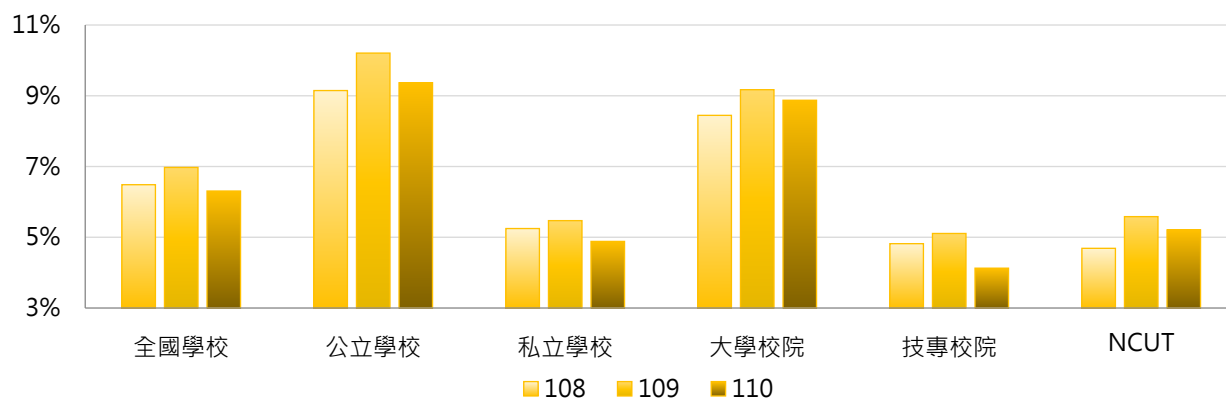

學年度	全國學校	公立大學	私立大學	公立技專	私立技專	NCUT
108	6.49%	9.77%	7.27%	7.83%	4.13%	4.69%
109	6.97%	10.48%	8.01%	9.63%	4.06%	5.58%
110	6.31%	9.86%	7.99%	8.31%	3.16%	5.21%

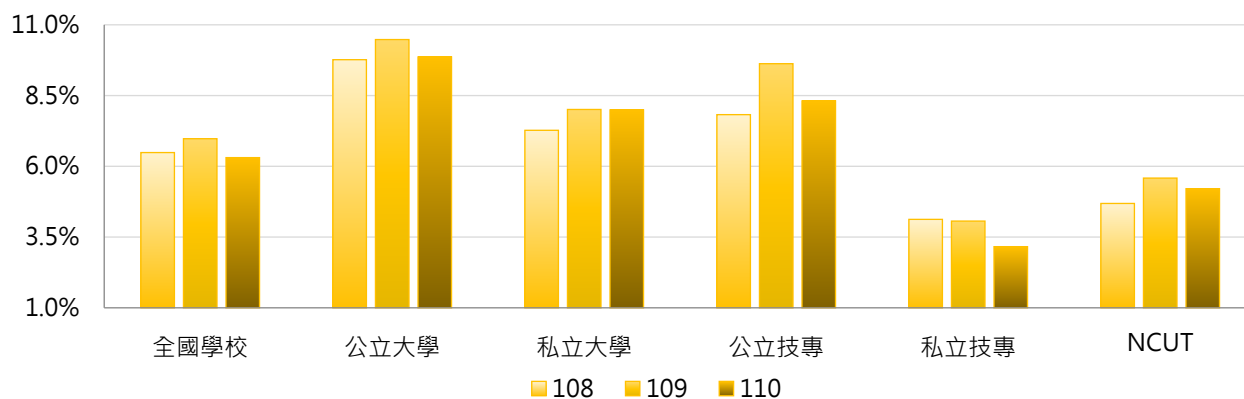

3. 108 ~ 110學年度申請升等專任教師占比 - 不同區域學校

學年度	全國學校	北部區域	中部區域	南部區域	其他區域	NCUT
108	6.49%	6.26%	6.97%	6.24%	8.10%	4.69%
109	6.97%	7.46%	5.98%	6.78%	7.59%	5.58%
110	6.31%	6.93%	6.08%	5.19%	7.82%	5.21%

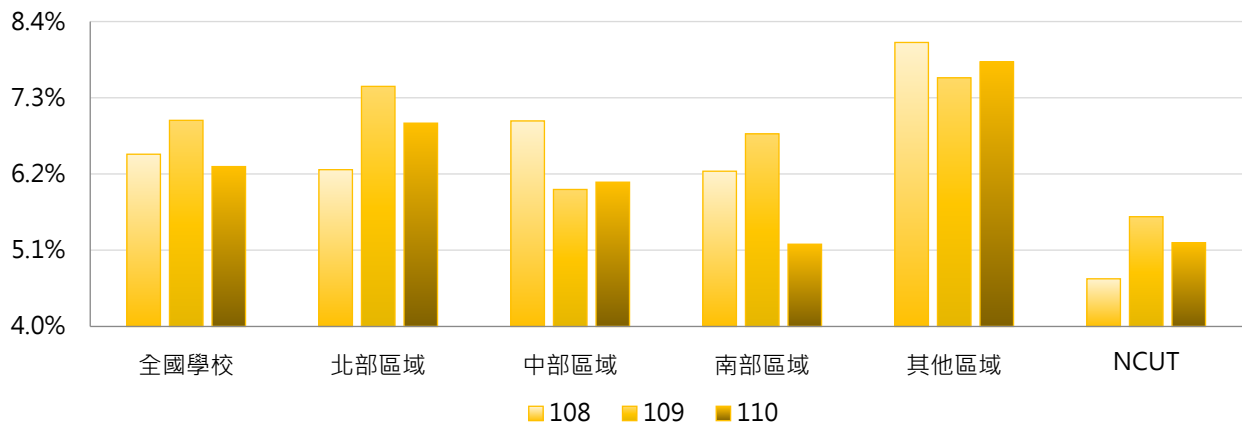

4. 108 ~ 110學年度申請升等專任教師占比 - 排序百分位數

學年度	最小值	第25百分位數	中位數	第75百分位數	最大值	NCUT
108	0.00%	3.23%	6.11%	9.27%	17.46%	4.69%
109	0.00%	3.26%	6.17%	9.46%	25.81%	5.58%
110	0.00%	2.77%	5.75%	9.24%	27.52%	5.21%

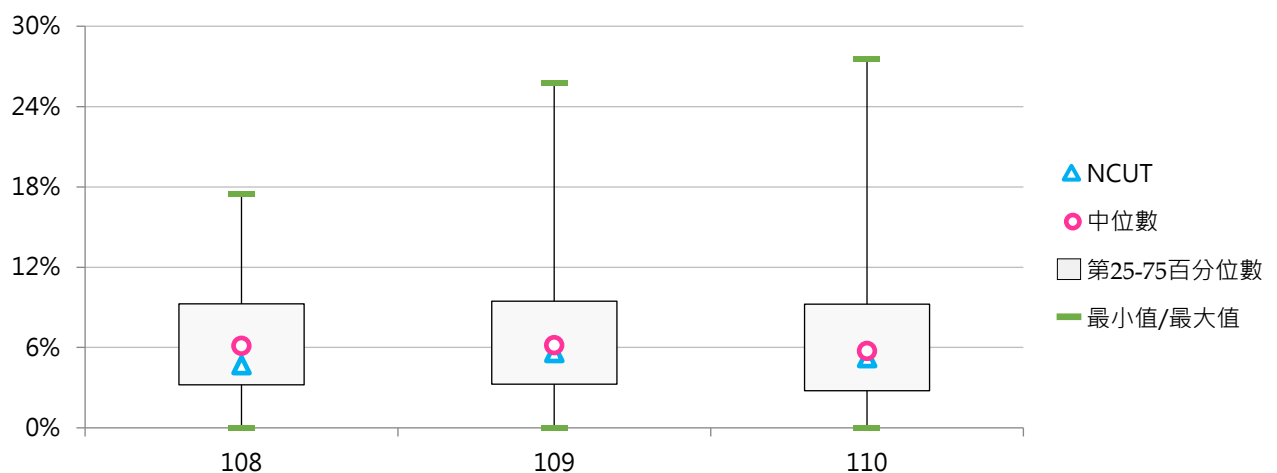

(三) 通過升等教授數

< 專任教師通過並獲教育部核發教授證書之升等人數 >

1. 110學年度各類型學校【通過升等教授數】最高前三校

公立大學		私立大學		公立技專		私立技專	
NTU	46	TMU	26	NKUST	22	STUST	9
NCKU	38	FJU	22	YUNTECH	14	CYUT	6
NTHU	27	TKU	15	NTUST	10	CHIHLEE	5
						CGUST	5

2. 108~110學年度通過升等教授數 - 不同類型學校

學年度	全國學校	公立學校	私立學校	大學校院	技專校院	NCUT
108	4.83	9.15	2.82	8.34	1.85	5
109	5.27	9.81	3.16	8.78	2.29	4
110	4.91	9.04	2.98	8.53	1.83	3

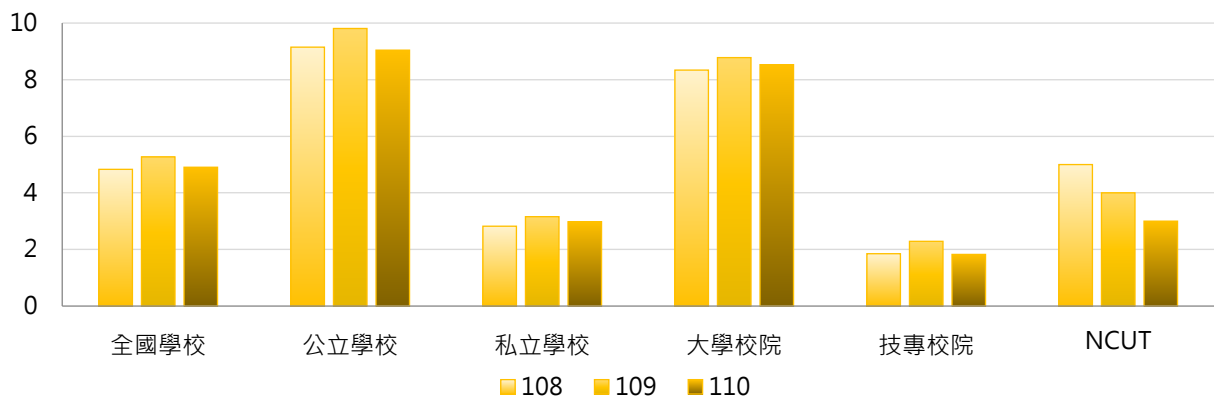

學年度	全國學校	公立大學	私立大學	公立技專	私立技專	NCUT
108	4.83	10.63	6.31	6.00	0.89	5
109	5.27	11.25	6.58	6.73	1.26	4
110	4.91	10.56	6.72	5.80	0.91	3

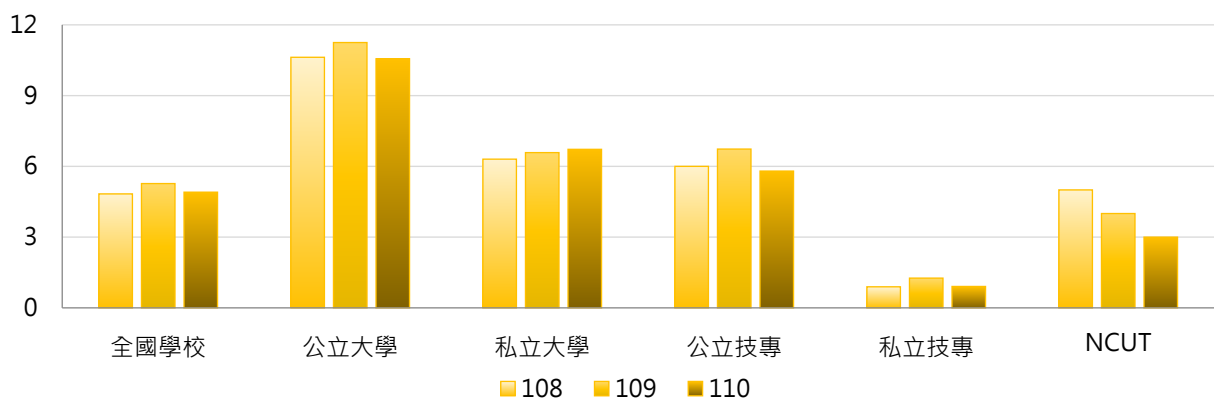

3. 108~110學年度通過升等教授數 - 不同區域學校

學年度	全國學校	北部區域	中部區域	南部區域	其他區域	NCUT
108	4.83	5.43	4.40	4.21	4.43	5
109	5.27	6.22	4.57	4.48	3.71	4
110	4.91	5.65	4.20	4.24	4.57	3

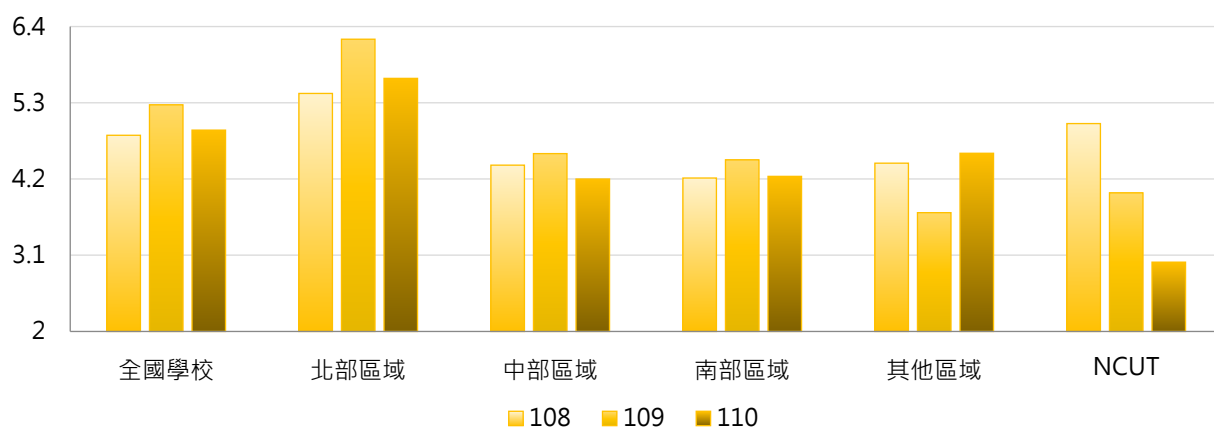

4. 108~110學年度通過升等教授數 - 排序百分位數

學年度	最小值	第25百分位數	中位數	第75百分位數	最大值	NCUT
108	0	0	2	6	44	5
109	0	0	3	7	44	4
110	0	0	2	7	46	3

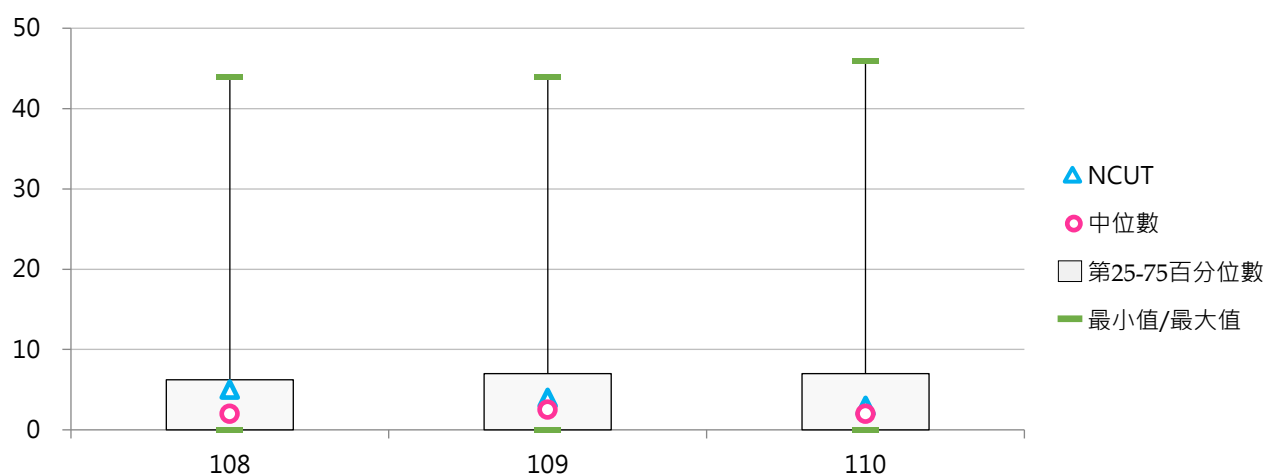

(四) 通過升等副教授數

< 專任教師通過並獲教育部核發副教授證書之升等人數 >

1. 110學年度各類型學校【通過升等副教授數】最高前三校

公立大學		私立大學		公立技專		私立技專	
NTU	65	TMU	42	NTCUST	12	STUST	11
NYCU	36	FJU	31	NTUT	9	CHIHLEE	9
NCKU	33	FCU	22	YUNTECH	8	LTU	8

2. 108~110學年度通過升等副教授數 - 不同類型學校

學年度	全國學校	公立學校	私立學校	大學校院	技專校院	NCUT
108	6.15	9.28	4.69	9.97	2.90	4
109	5.97	9.47	4.35	10.04	2.51	7
110	6.07	9.30	4.56	10.37	2.41	6

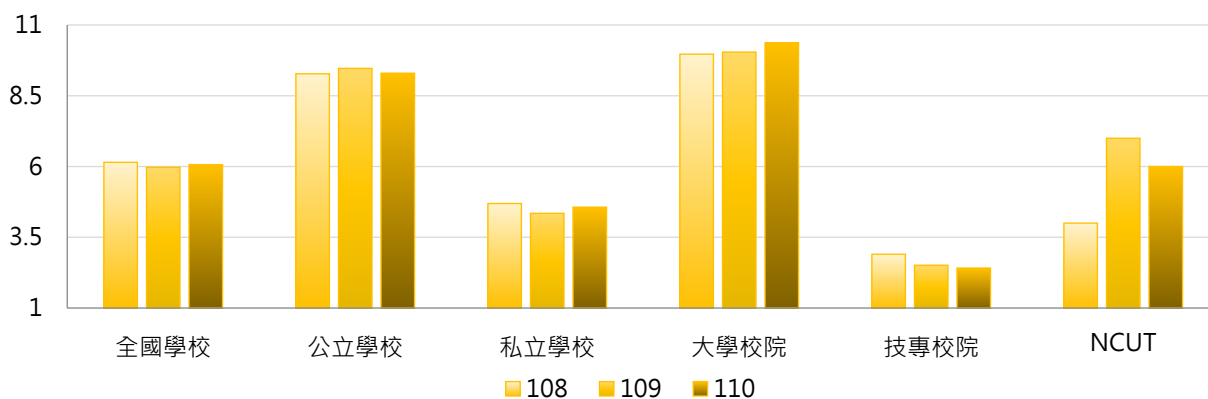

學年度	全國學校	公立大學	私立大學	公立技專	私立技專	NCUT
108	6.15	11.09	8.97	5.40	2.32	4
109	5.97	11.13	9.08	5.93	1.72	7
110	6.07	11.63	9.25	4.33	1.97	6

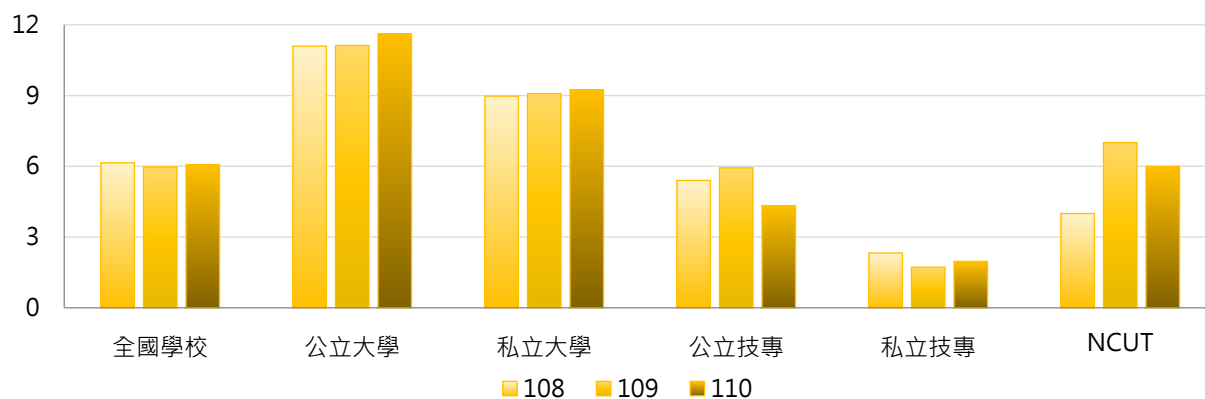

3. 108~110學年度通過升等副教授數 - 不同區域學校

學年度	全國學校	北部區域	中部區域	南部區域	其他區域	NCUT
108	6.15	6.68	6.33	5.48	4.14	4
109	5.97	7.10	5.07	5.24	3.14	7
110	6.07	7.28	6.13	4.50	3.29	6

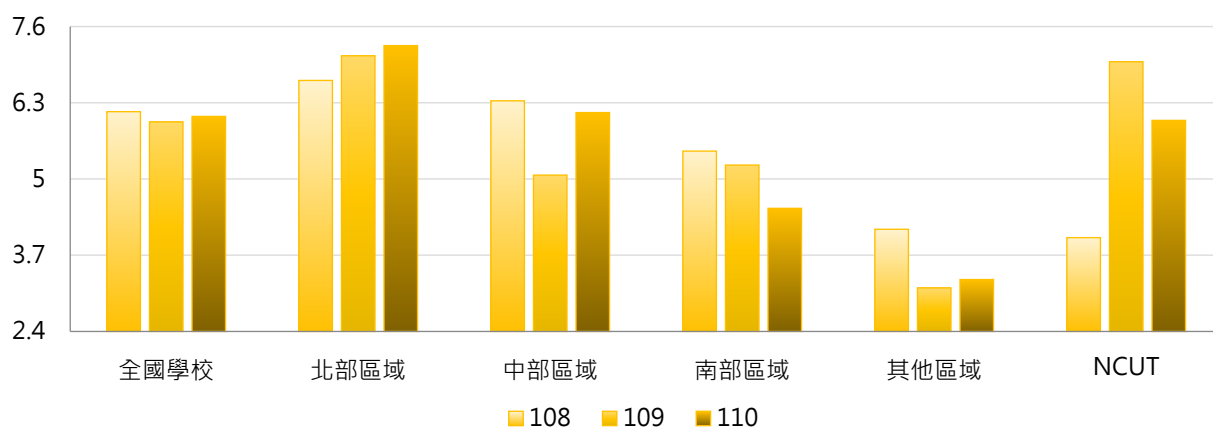

4. 108~110學年度通過升等副教授數 - 排序百分位數

學年度	最小值	第25百分位數	中位數	第75百分位數	最大值	NCUT
108	0	1	4	8	52	4
109	0	1	4	8	59	7
110	0	1	4	8	65	6

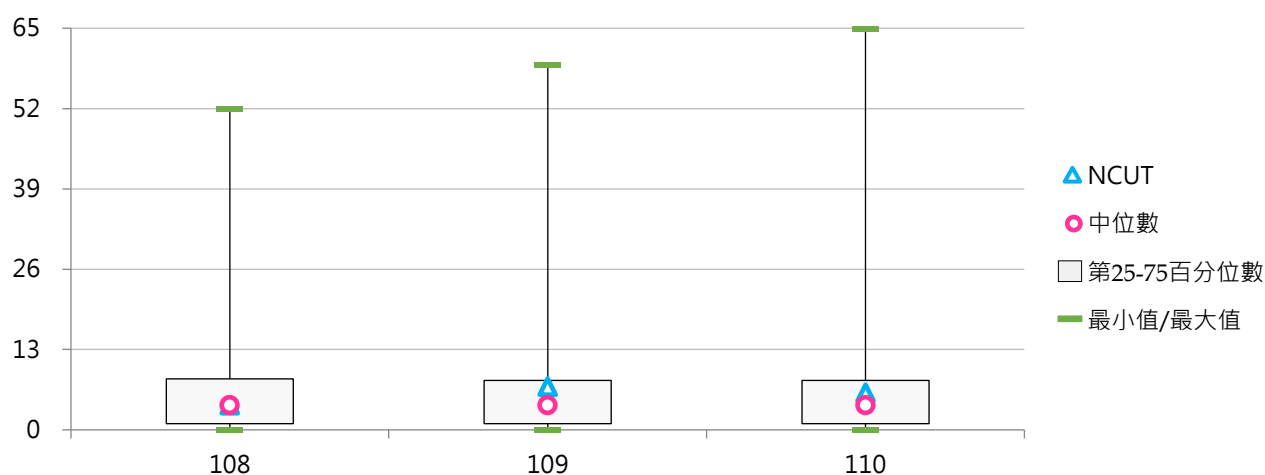

(五) 通過升等助理教授數

< 專任教師通過並獲教育部核發助理教授證書之升等人數 >

1. 110學年度各類型學校【通過升等助理教授數】最高前三校

公立大學		私立大學		公立技專		私立技專	
NCNU	6	ASIA	9	NTCUST	11	TPCU	9
NTCU	6	FJU	6	NPU	2	CUST	6
NDHU	3	YZU	6	NTIN	2	HWAI	6
NQU	3			NPUST	2		
NCCU	3						

2. 108~110學年度通過升等助理教授數 - 不同類型學校

學年度	全國學校	公立學校	私立學校	大學校院	技專校院	NCUT
108	1.70	1.15	1.95	1.75	1.65	0
109	1.51	1.47	1.52	1.78	1.28	0
110	1.25	1.02	1.36	1.28	1.23	1

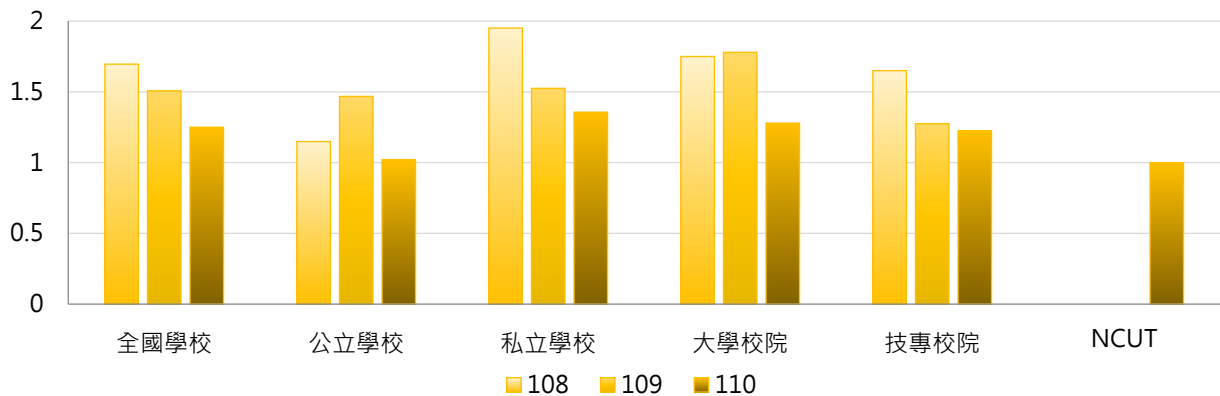

學年度	全國學校	公立大學	私立大學	公立技專	私立技專	NCUT
108	1.70	1.22	2.22	1.00	1.80	0
109	1.51	1.66	1.89	1.07	1.32	0
110	1.25	0.84	1.67	1.40	1.18	1

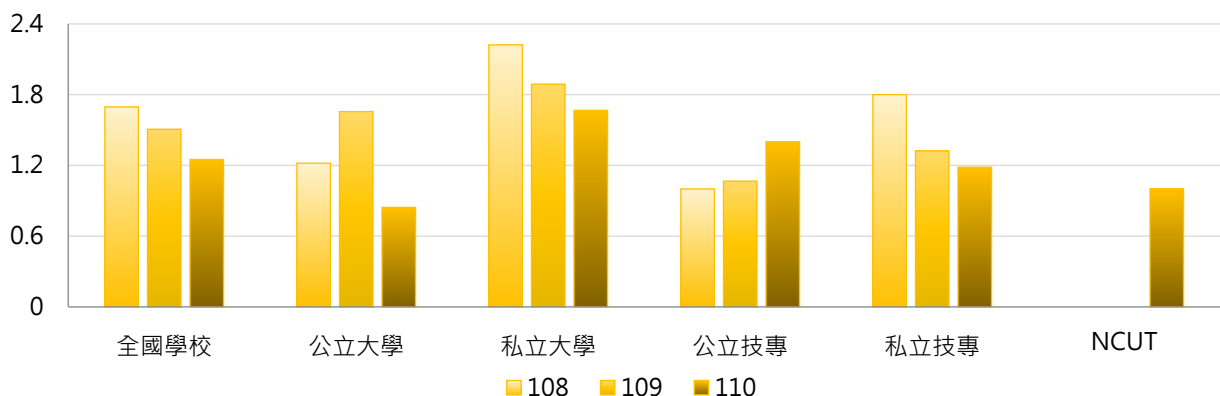

3. 108 ~ 110學年度通過升等助理教授數 - 不同區域學校

學年度	全國學校	北部區域	中部區域	南部區域	其他區域	NCUT
108	1.70	1.32	2.40	1.81	1.71	0
109	1.51	1.48	1.80	1.38	1.29	0
110	1.25	1.28	1.73	0.88	1.14	1

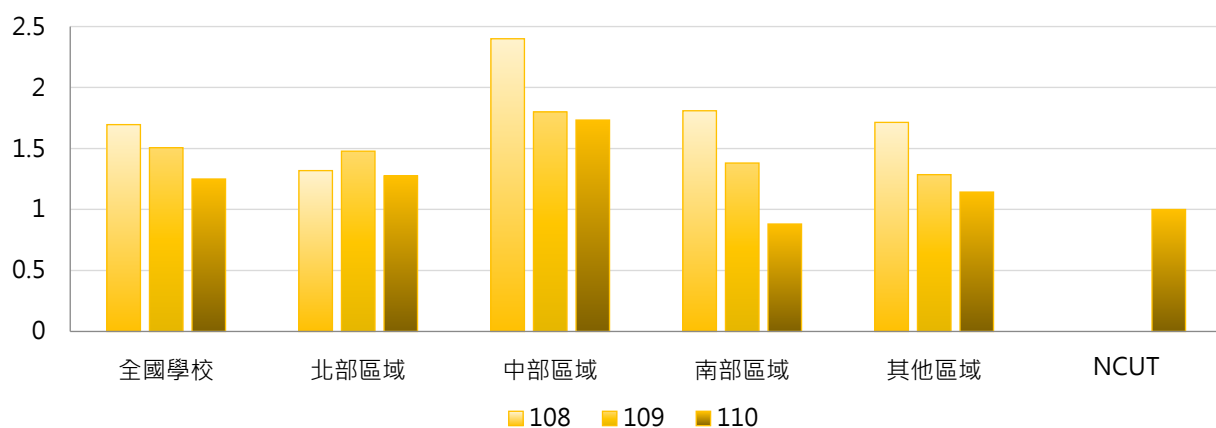

4. 108 ~ 110學年度通過升等助理教授數 - 排序百分位數

學年度	最小值	第25百分位數	中位數	第75百分位數	最大值	NCUT
108	0	0	1	2	17	0
109	0	0	1	2	22	0
110	0	0	1	1	11	1

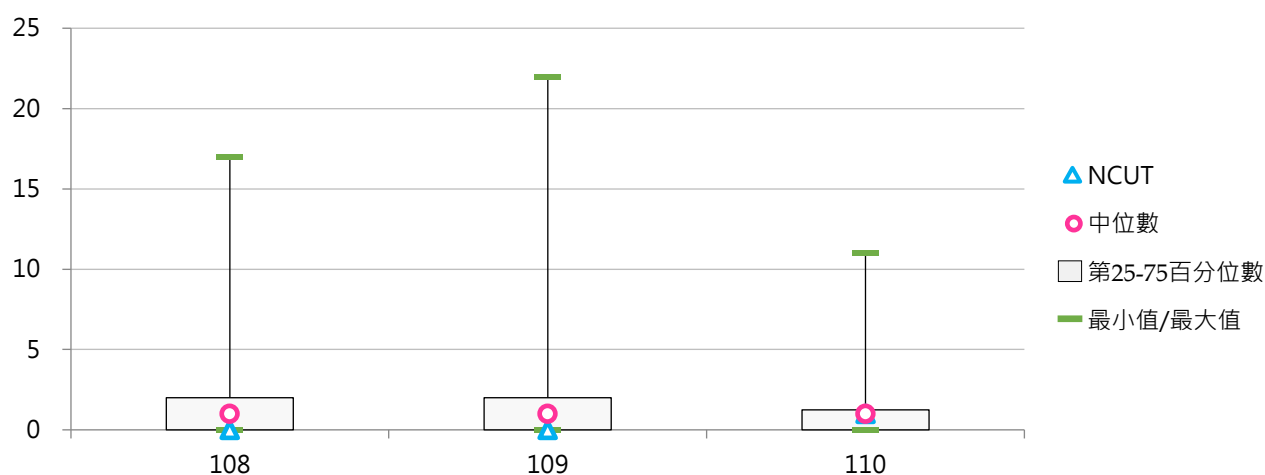

二、專門著作升等

(一) 專門著作升等申請教師數

<專任教師依「專科以上學校教師資格審定辦法」第14條規定，以專門著作申請各等級教師升等審查人數>

1. 110學年度各類型學校【專門著作升等申請教師數】最高前三校

公立大學		私立大學		公立技專		私立技專	
NTU	130	TMU	78	NKUST	31	STUST	19
NCKU	104	FJU	71	YUNTECH	23	CYUT	11
NYCU	63	FCU	39	NTCUST	21	CGUST	11

2. 108~110學年度專門著作升等申請教師數 - 不同類型學校

學年度	全國學校	公立學校	私立學校	大學校院	技專校院	NCUT
108	11.91	18.94	8.63	19.59	5.38	6
109	12.61	20.83	8.78	21.19	5.31	10
110	12.00	20.13	8.22	20.97	4.38	9

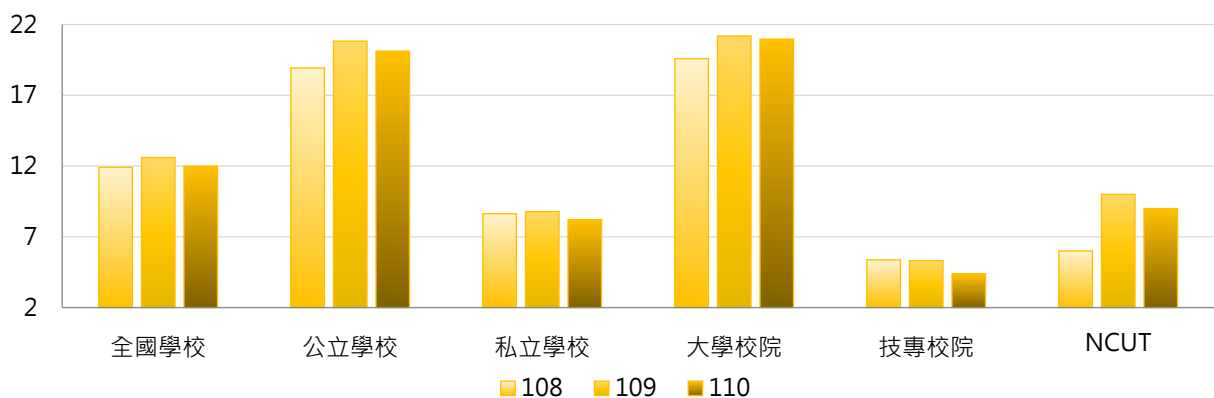

學年度	全國學校	公立大學	私立大學	公立技專	私立技專	NCUT
108	11.91	22.13	17.33	12.13	3.82	6
109	12.61	25.00	17.81	11.93	3.78	10
110	12.00	24.44	17.89	10.93	2.86	9

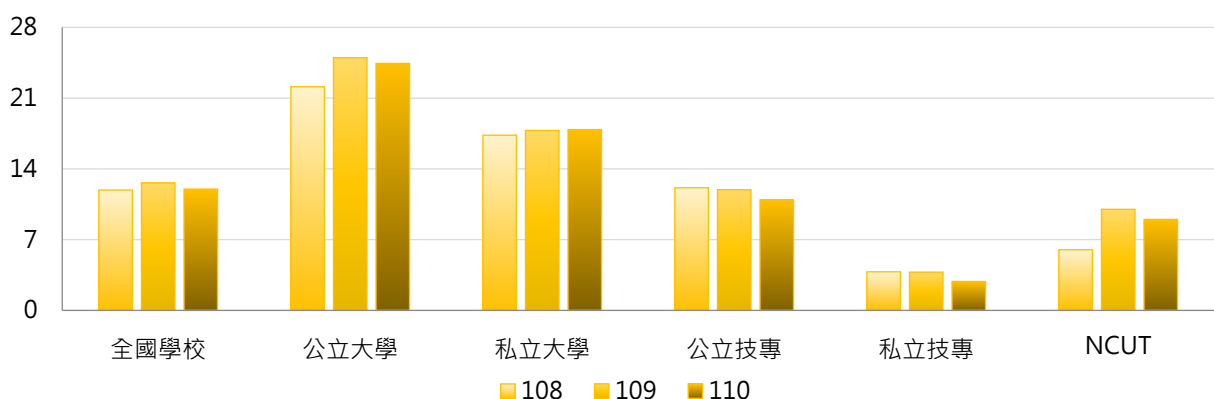

3. 108~110學年度專門著作升等申請教師數 - 不同區域學校

學年度	全國學校	北部區域	中部區域	南部區域	其他區域	NCUT
108	11.91	13.22	11.50	10.43	9.57	6
109	12.61	15.10	9.93	11.05	8.86	10
110	12.00	14.14	11.10	9.60	9.14	9

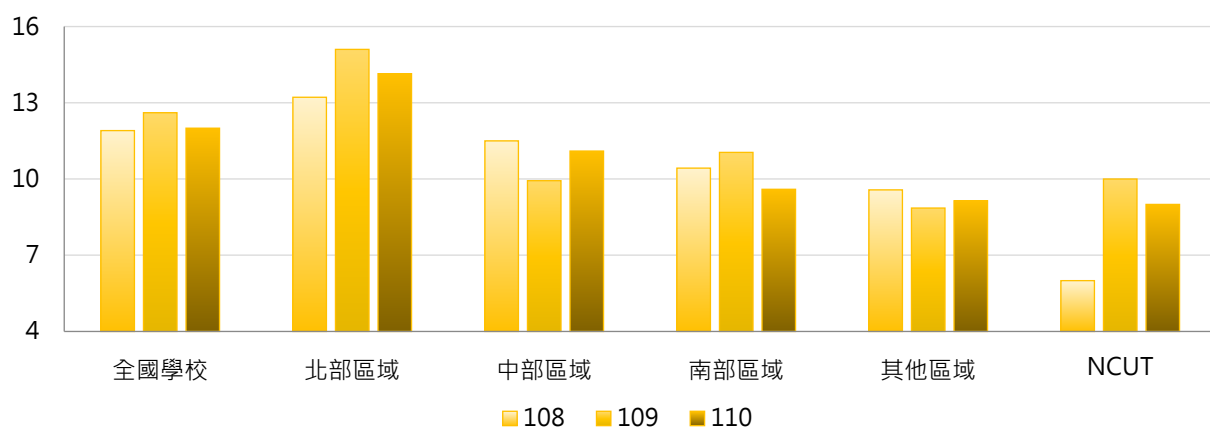

4. 108~110學年度專門著作升等申請教師數 - 排序百分位數

學年度	最小值	第25百分位數	中位數	第75百分位數	最大值	NCUT
108	0	2	6	16	112	6
109	0	2	7	15	124	10
110	0	2	6	15	130	9

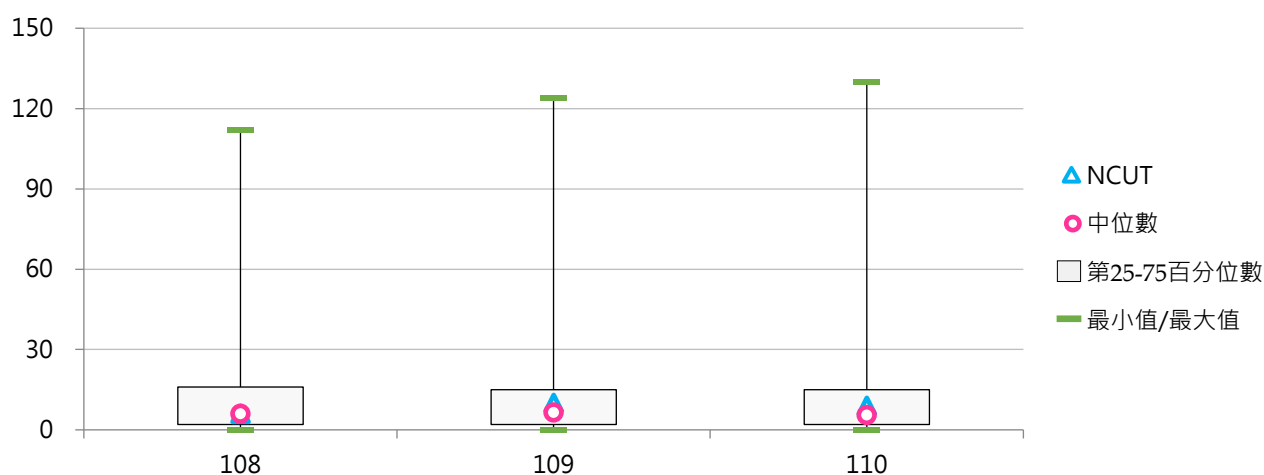

(二) 專門著作升等申請教師占比

< 以專門著作申請升等專任教師數 / 全校專任副教授、助理教授及講師人數 >

1. 110學年度各類型學校【專門著作升等申請教師占比】最高前三校

公立大學		私立大學		公立技專		私立技專	
NCKU	15.85%	MMC	27.52%	TCPA	12.90%	AEUST	6.78%
NTOU	14.77%	TMU	17.49%	NTIN	10.91%	MEIHO	6.43%
NTU	14.40%	FJU	13.15%	YUNTECH	9.27%	CGUST	5.09%

2. 108~110學年度專門著作升等申請教師占比 - 不同類型學校

學年度	全國學校	公立學校	私立學校	大學校院	技專校院	NCUT
108	4.65%	7.27%	3.43%	6.79%	2.83%	3.13%
109	5.04%	7.72%	3.79%	7.49%	2.95%	5.08%
110	4.75%	7.71%	3.38%	7.43%	2.47%	4.69%

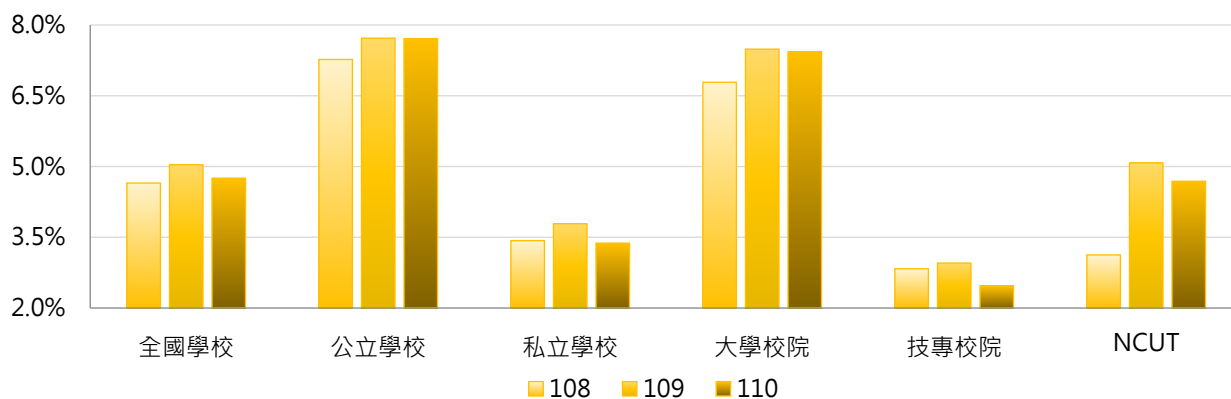

學年度	全國學校	公立大學	私立大學	公立技專	私立技專	NCUT
108	4.65%	7.86%	5.83%	6.02%	2.10%	3.13%
109	5.04%	8.61%	6.50%	5.84%	2.29%	5.08%
110	4.75%	8.42%	6.55%	6.19%	1.62%	4.69%

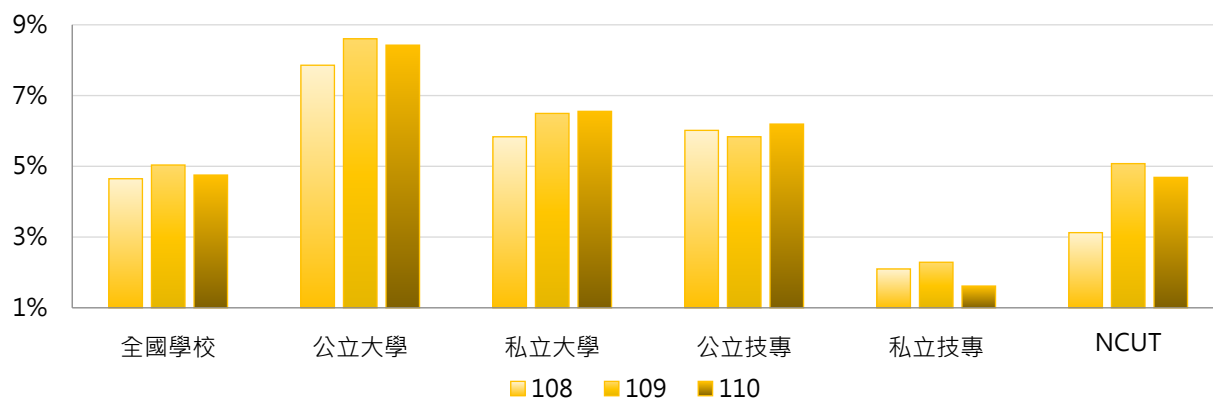

3. 108 ~ 110學年度專門著作升等申請教師占比 - 不同區域學校

學年度	全國學校	北部區域	中部區域	南部區域	其他區域	NCUT
108	4.65%	4.65%	4.91%	4.27%	5.86%	3.13%
109	5.04%	5.49%	4.18%	4.73%	6.05%	5.08%
110	4.75%	5.36%	4.44%	3.75%	6.09%	4.69%

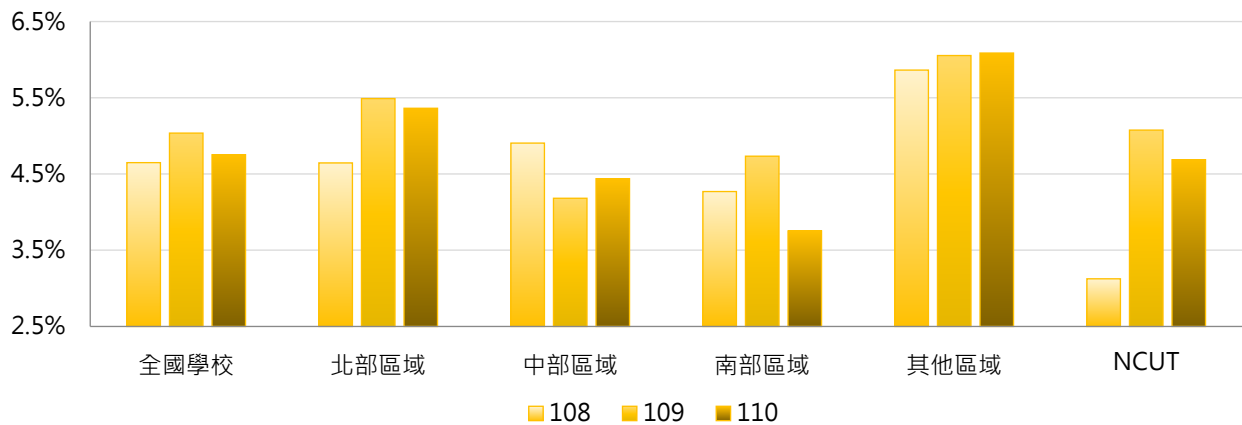

4. 108 ~ 110學年度專門著作升等申請教師占比 - 排序百分位數

學年度	最小值	第25百分位數	中位數	第75百分位數	最大值	NCUT
108	0.00%	1.26%	4.08%	7.27%	15.18%	3.13%
109	0.00%	1.68%	3.91%	7.56%	23.05%	5.08%
110	0.00%	1.33%	3.68%	7.33%	27.52%	4.69%

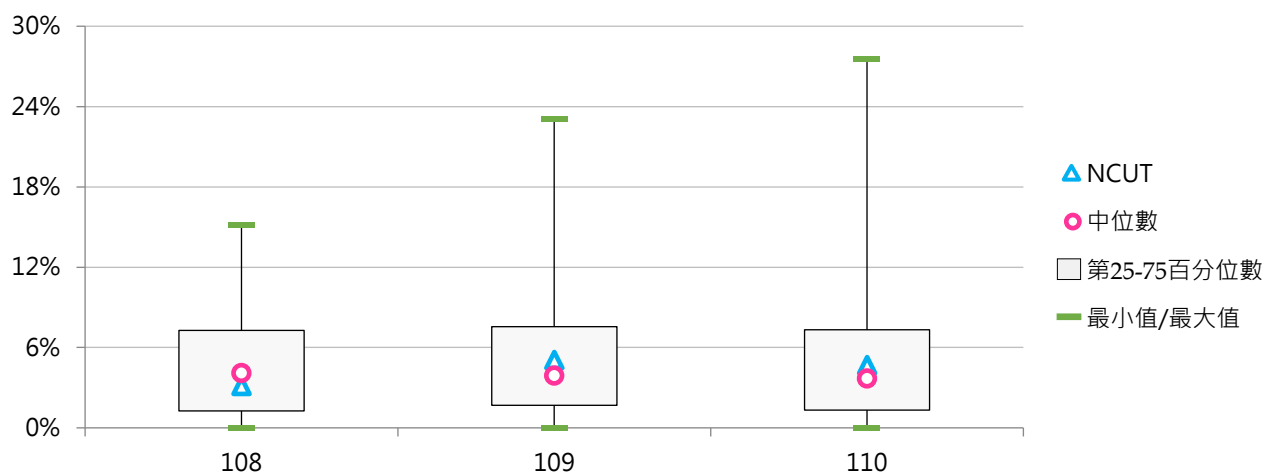

(三) 專門著作升等通過教師數

< 專任教師以專門著作申請升等通過，並獲教育部核發證書之各等級升等人數 >

1. 110學年度各類型學校【專門著作升等通過教師數】最高前三校

公立大學		私立大學		公立技專		私立技專	
NTU	112	TMU	71	YUNTECH	21	STUST	18
NCKU	71	FJU	52	NKUST	20	CYUT	10
NYCU	58	TKU	34	NTCUST	15	CGUST	9
		FCU	34				

2. 108~110學年度專門著作升等通過教師數 - 不同類型學校

學年度	全國學校	公立學校	私立學校	大學校院	技專校院	NCUT
108	9.89	16.81	6.66	17.12	3.74	6
109	10.20	18.00	6.57	18.00	3.58	10
110	9.99	17.17	6.64	17.99	3.19	9

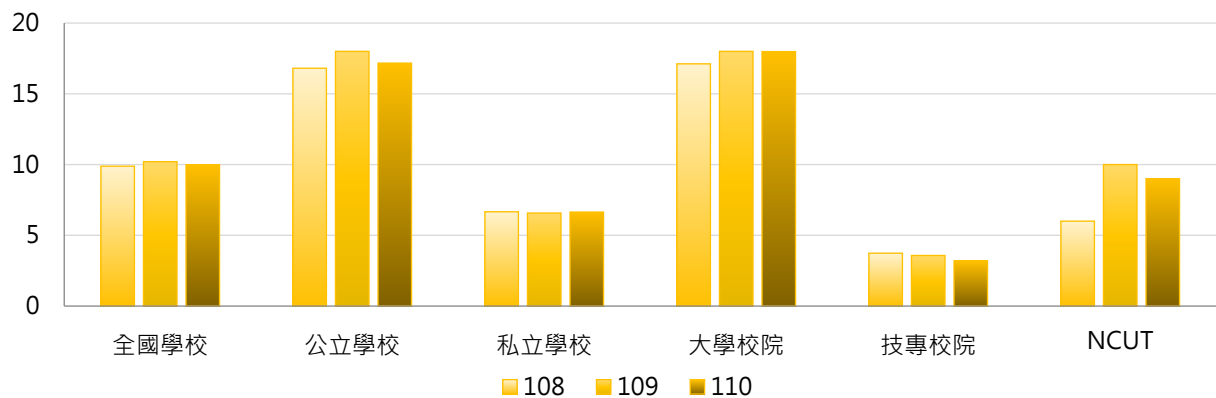

學年度	全國學校	公立大學	私立大學	公立技專	私立技專	NCUT
108	9.89	20.00	14.56	10.00	2.29	6
109	10.20	21.91	14.53	9.67	2.17	10
110	9.99	21.31	15.03	8.33	2.00	9

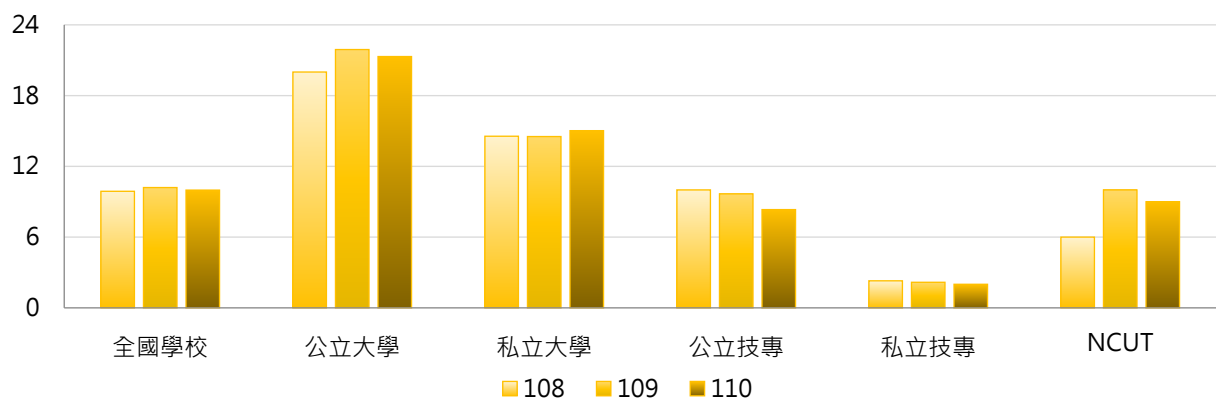

3. 108 ~ 110學年度專門著作升等通過教師數 - 不同區域學校

學年度	全國學校	北部區域	中部區域	南部區域	其他區域	NCUT
108	9.89	11.04	9.67	8.40	8.29	6
109	10.20	12.45	8.37	8.36	7.00	10
110	9.99	12.09	9.43	7.38	7.29	9

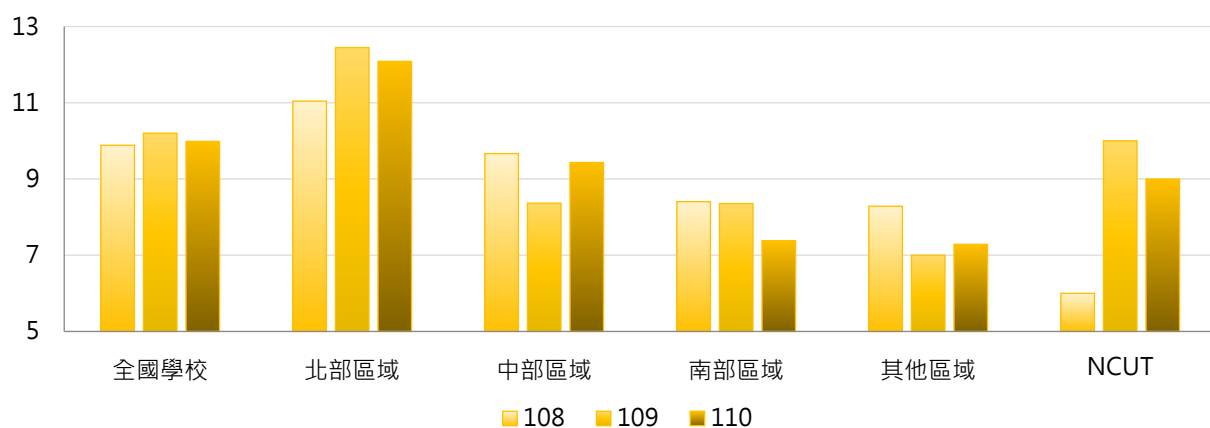

4. 108 ~ 110學年度專門著作升等通過教師數 - 排序百分位數

學年度	最小值	第25百分位數	中位數	第75百分位數	最大值	NCUT
108	0	1	4	13	99	6
109	0	1	4	11	106	10
110	0	1	4	14	112	9

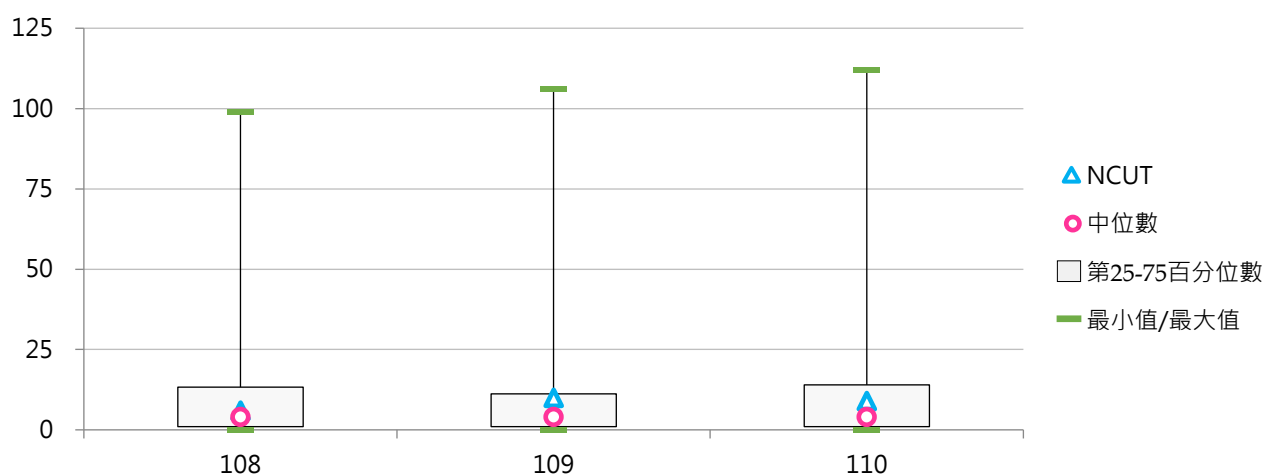

三、學位論文升等

(一) 學位論文(文憑送審)升等申請教師數

< 專任教師依「專科以上學校教師資格審定辦法」第19條規定，以學位論文(文憑送審)申請各等級教師升等審查人數 >

1. 110學年度各類型學校【學位論文(文憑送審)升等申請教師數】最高前三校

公立大學		私立大學		公立技專		私立技專	
NTCU	7	ASIA	8	NTCUST	10	CUST	7
NCNU	4	YZU	7	NPUST	6	TPCU	6
NDHU	3	DYU	5	NTC	2	HWAI	6
NQU	3	FGU	5	NPU	2		

2. 108~110學年度學位論文(文憑送審)升等申請教師數 - 不同類型學校

學年度	全國學校	公立學校	私立學校	大學校院	技專校院	NCUT
108	1.51	1.49	1.51	1.84	1.23	0
109	1.20	1.26	1.18	1.38	1.05	0
110	1.07	0.87	1.17	0.97	1.16	1

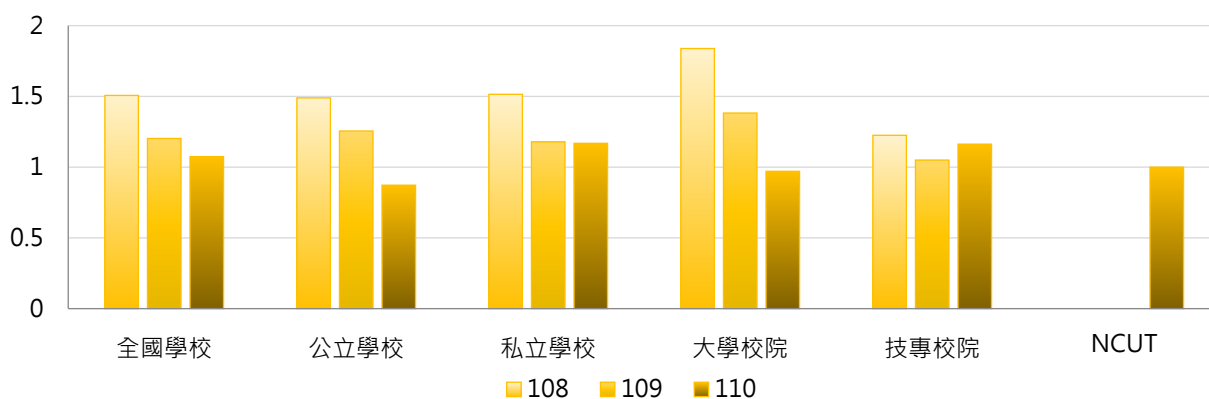

學年度	全國學校	公立大學	私立大學	公立技專	私立技專	NCUT
108	1.51	1.84	1.83	0.73	1.34	0
109	1.20	1.16	1.58	1.47	0.95	0
110	1.07	0.56	1.33	1.53	1.08	1

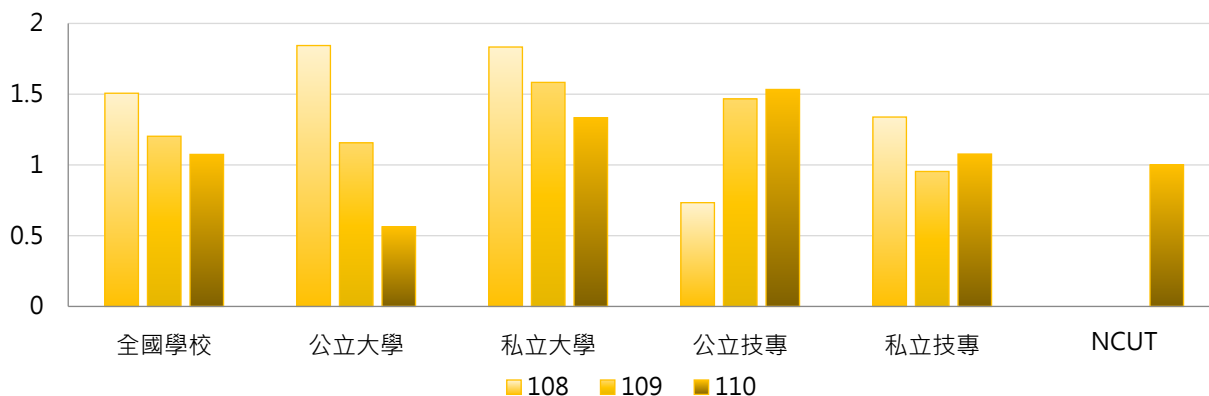

3. 108~110學年度學位論文(文憑送審)升等申請教師數 - 不同區域學校

學年度	全國學校	北部區域	中部區域	南部區域	其他區域	NCUT
108	1.51	1.32	1.80	1.57	1.71	0
109	1.20	0.97	1.80	1.10	1.57	0
110	1.07	1.03	1.60	0.76	1.14	1

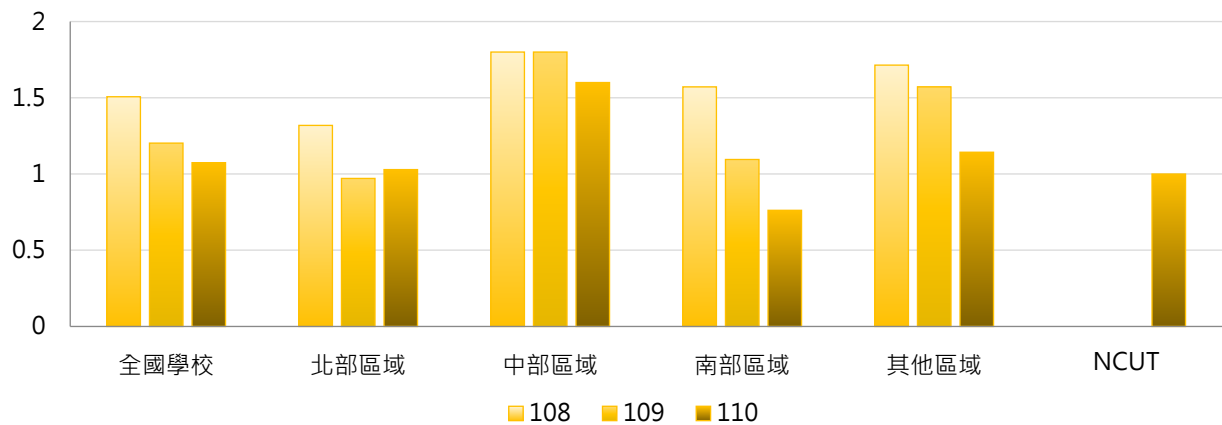

4. 108~110學年度學位論文(文憑送審)升等申請教師數 - 排序百分位數

學年度	最小值	第25百分位數	中位數	第75百分位數	最大值	NCUT
108	0	0	1	2	28	0
109	0	0	0	2	18	0
110	0	0	0	1	10	1

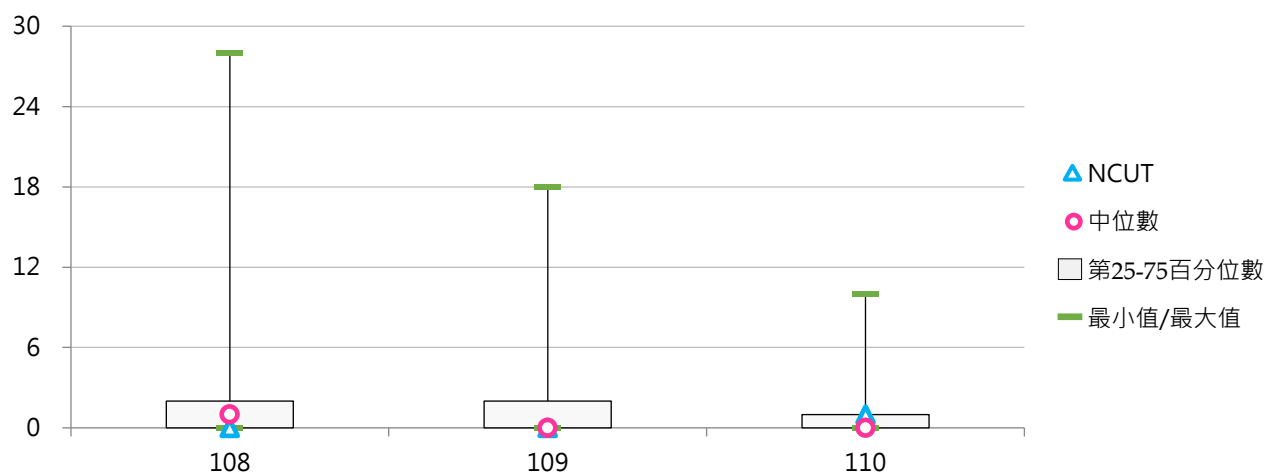

(二) 學位論文(文憑送審)升等申請教師占比

< 以學位論文(文憑送審)申請升等專任教師數 / 全校專任副教授、助理教授及講師人數 >

1. 110學年度各類型學校【學位論文(文憑送審)升等申請教師占比】最高前三校

公立大學		私立大學		公立技專		私立技專	
NTCU	6.09%	HFU	8.00%	NTCUST	3.53%	CUST	5.30%
NCNU	2.86%	FGU	4.03%	NTC	3.51%	SJU	3.70%
NQU	2.61%	YZU	3.54%	NPUST	2.63%	HWAI	2.94%

2. 108~110學年度學位論文(文憑送審)升等申請教師占比 - 不同類型學校

學年度	全國學校	公立學校	私立學校	大學校院	技專校院	NCUT
108	0.87%	0.86%	0.88%	0.88%	0.86%	0.00%
109	0.75%	0.90%	0.68%	0.77%	0.74%	0.00%
110	0.73%	0.60%	0.79%	0.65%	0.79%	0.52%

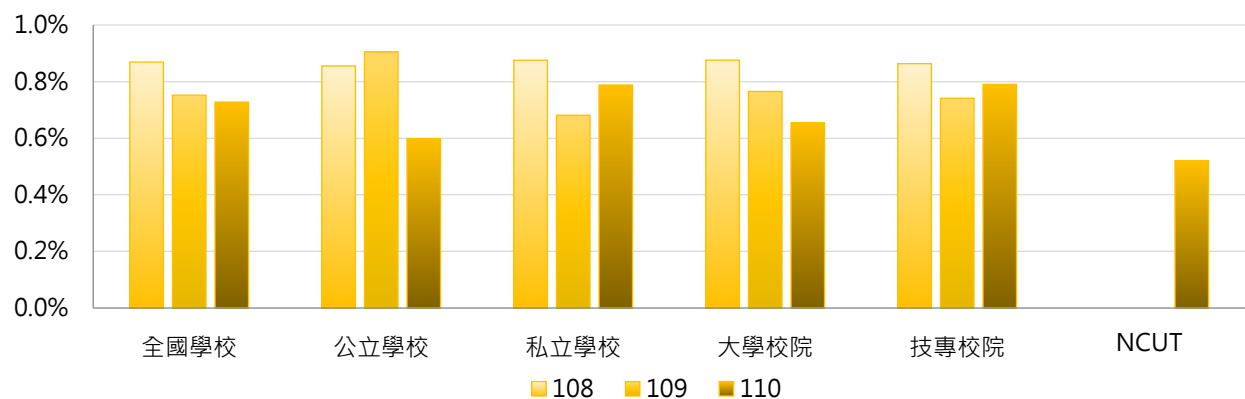

學年度	全國學校	公立大學	私立大學	公立技專	私立技專	NCUT
108	0.87%	0.95%	0.81%	0.66%	0.91%	0.00%
109	0.75%	0.73%	0.79%	1.27%	0.62%	0.00%
110	0.73%	0.42%	0.86%	0.98%	0.75%	0.52%

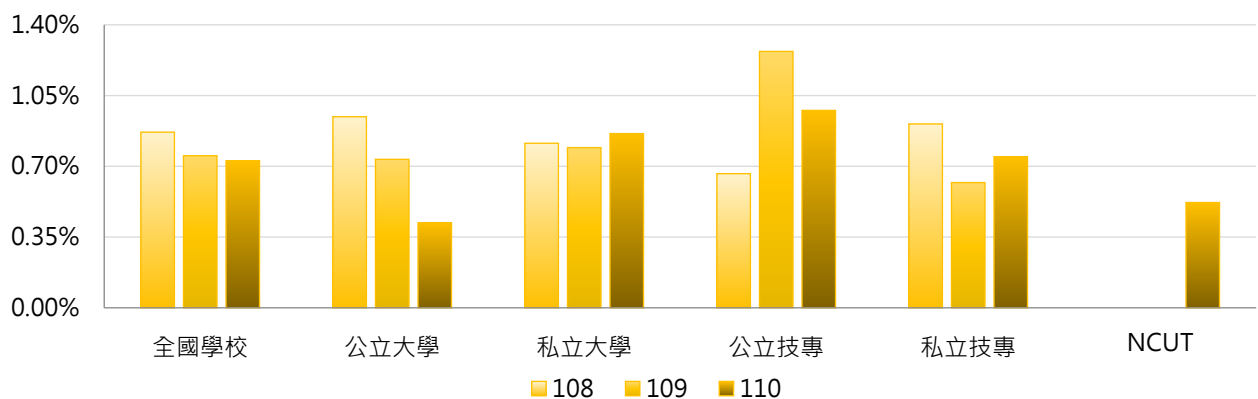

3. 108 ~ 110學年度學位論文(文憑送審)升等申請教師占比 - 不同區域學校

學年度	全國學校	北部區域	中部區域	南部區域	其他區域	NCUT
108	0.87%	0.71%	0.90%	0.95%	1.82%	0.00%
109	0.75%	0.63%	0.92%	0.79%	1.05%	0.00%
110	0.73%	0.76%	0.85%	0.53%	1.04%	0.52%

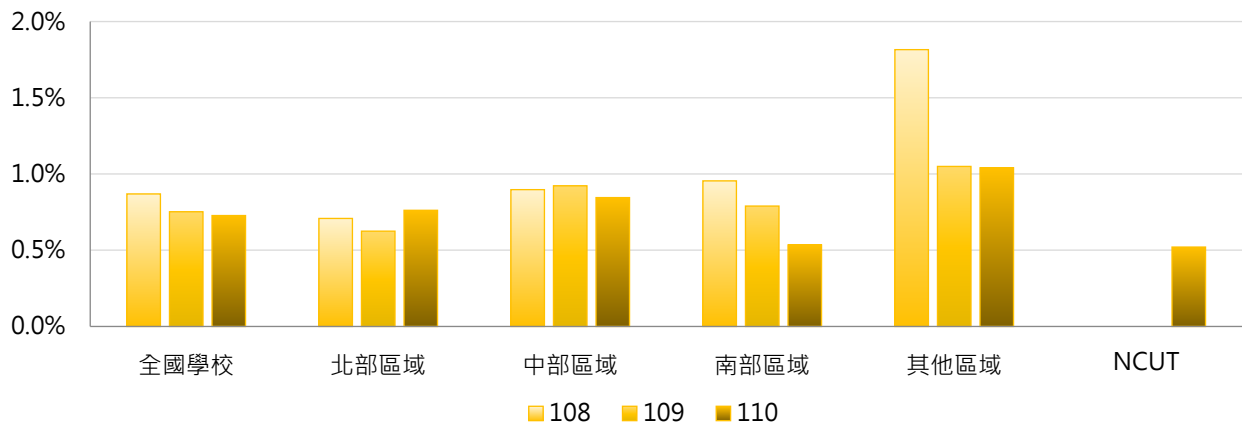

4. 108 ~ 110學年度學位論文(文憑送審)升等申請教師占比 - 排序百分位數

學年度	最小值	第25百分位數	中位數	第75百分位數	最大值	NCUT
108	0.00%	0.00%	0.29%	1.25%	12.17%	0.00%
109	0.00%	0.00%	0.00%	1.01%	6.59%	0.00%
110	0.00%	0.00%	0.00%	0.93%	8.00%	0.52%

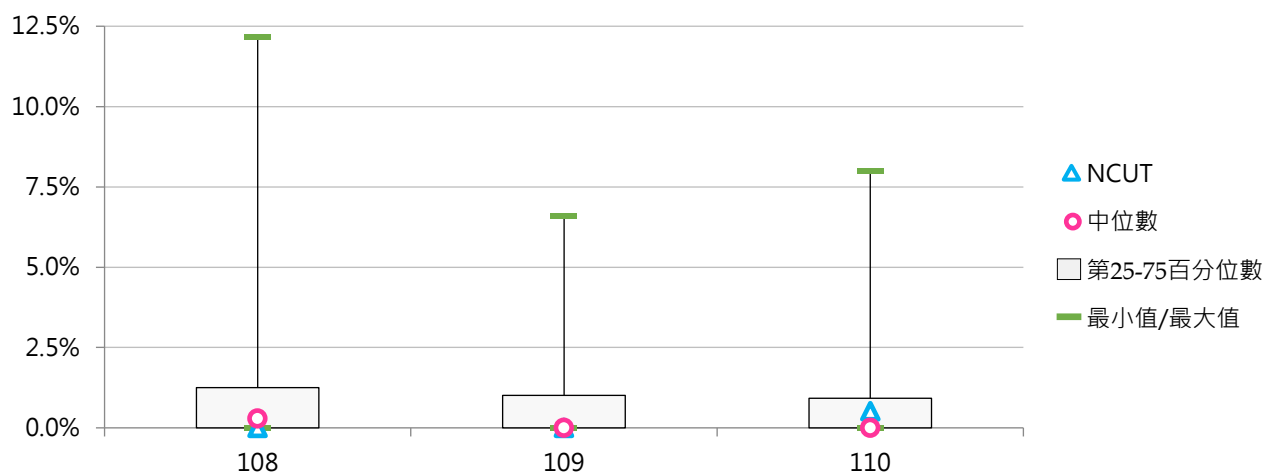



(三) 學位論文(文憑送審)升等通過教師數

< 專任教師以學位論文(文憑送審)申請升等通過，並獲教育部核發證書之各等級升等人數 >

1. 110學年度各類型學校【學位論文(文憑送審)升等通過教師數】最高前三校

公立大學		私立大學		公立技專		私立技專	
NTCU	7	ASIA	8	NTCUST	10	CUST	7
NCNU	4	YZU	6	NPUST	6	TPCU	6
NDHU	3	DYU	5	NPU	2	HWAI	5
NQU	3	FGU	5				

2. 108~110學年度學位論文(文憑送審)升等通過教師數 - 不同類型學校

學年度	全國學校	公立學校	私立學校	大學校院	技專校院	NCUT
108	1.46	1.40	1.49	1.79	1.18	0
109	1.08	1.04	1.10	1.26	0.93	0
110	1.04	0.85	1.13	0.96	1.11	1

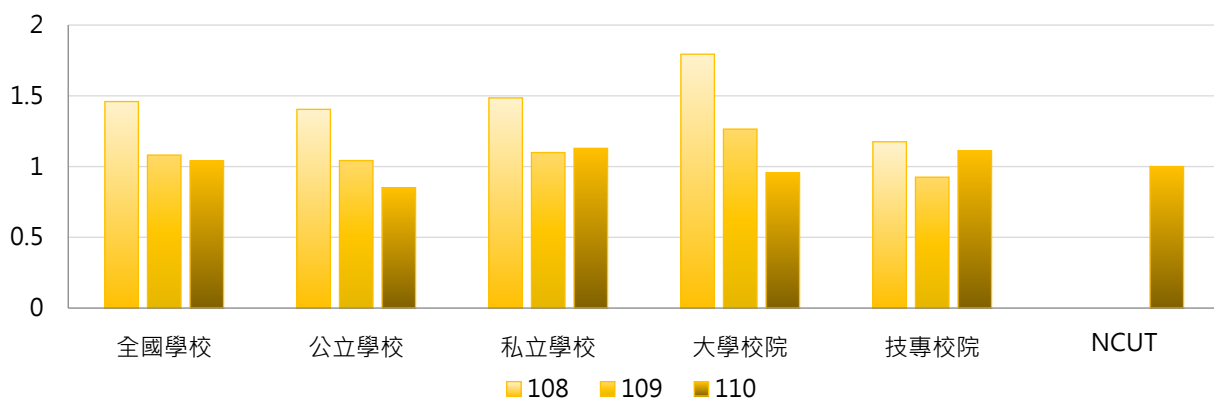

學年度	全國學校	公立大學	私立大學	公立技專	私立技專	NCUT
108	1.46	1.75	1.83	0.67	1.29	0
109	1.08	0.97	1.53	1.20	0.86	0
110	1.04	0.56	1.31	1.47	1.03	1

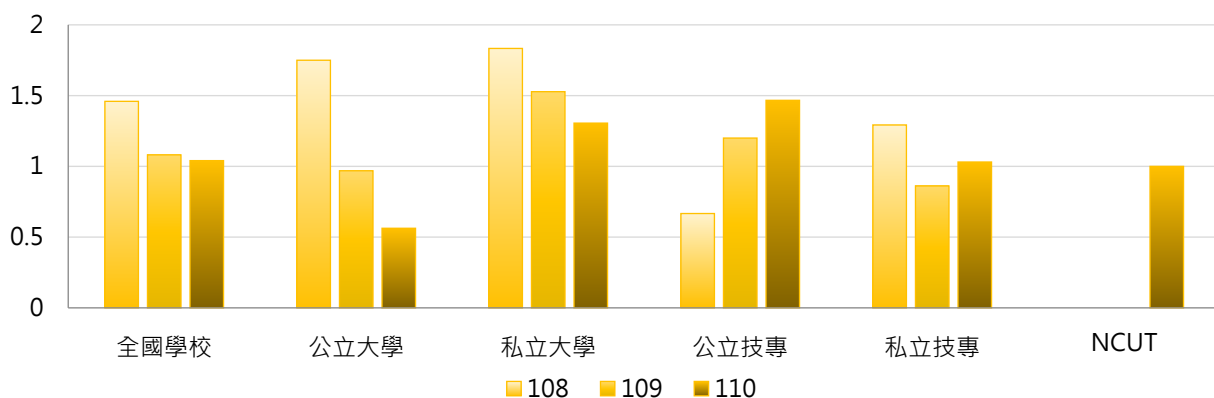

3. 108~110學年度學位論文(文憑送審)升等通過教師數 - 不同區域學校

學年度	全國學校	北部區域	中部區域	南部區域	其他區域	NCUT
108	1.46	1.25	1.73	1.57	1.71	0
109	1.08	0.88	1.77	0.93	1.00	0
110	1.04	0.99	1.60	0.74	1.00	1

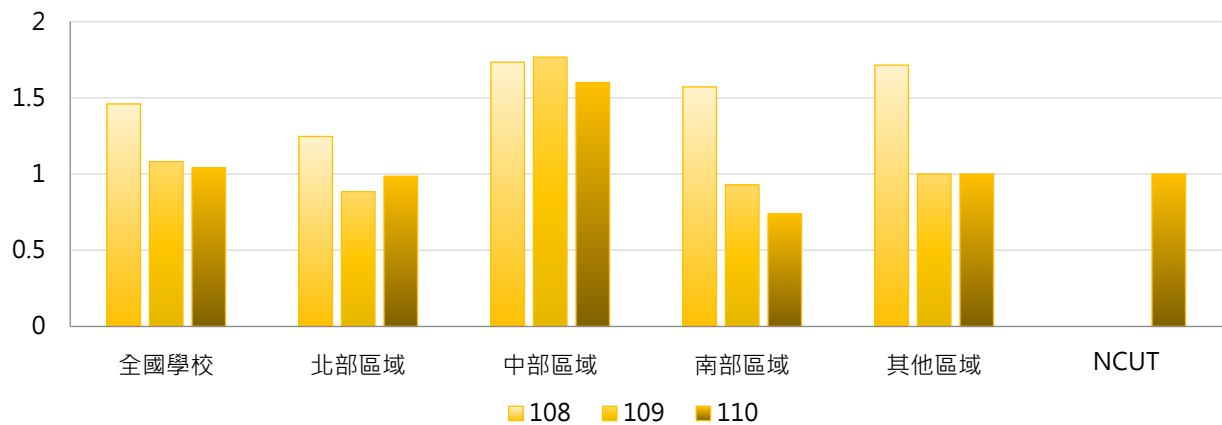

4. 108~110學年度學位論文(文憑送審)升等通過教師數 - 排序百分位數

學年度	最小值	第25百分位數	中位數	第75百分位數	最大值	NCUT
108	0	0	1	2	25	0
109	0	0	0	2	18	0
110	0	0	0	1	10	1

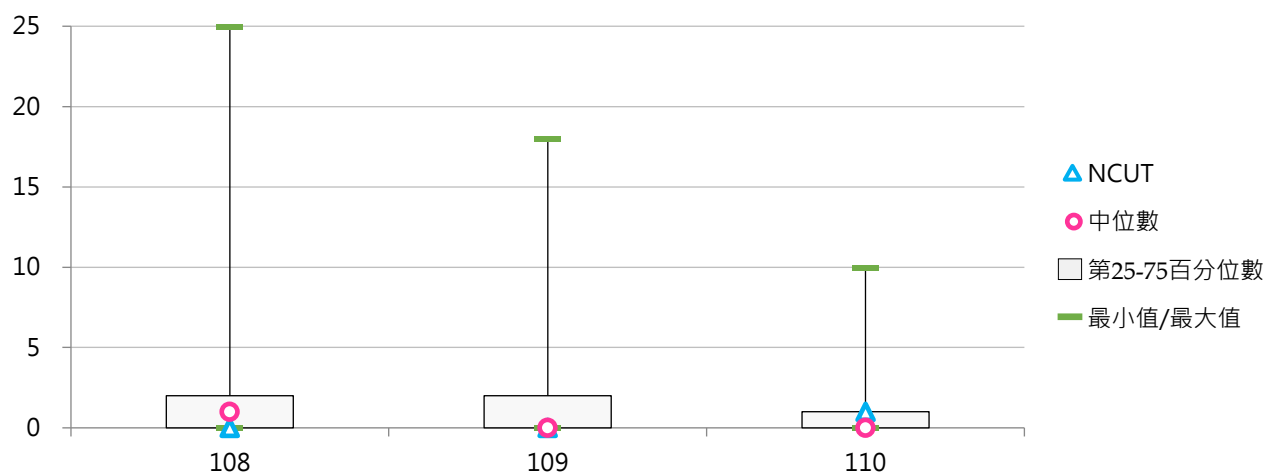



四、藝術作品升等

(一) 藝術作品(作品及成就)升等申請教師數

< 專任教師依「專科以上學校教師資格審定辦法」第17條規定，以藝術作品(作品及成就)申請各等級教師升等審查人數 >

1. 110學年度各類型學校【藝術作品(作品及成就)升等申請教師數】最高前三校

公立大學	私立大學	公立技專	私立技專
NTUA 5	USC 2	NTUT 1	AEUST 2
TNUA 5	TKU 2	NFU 1	TUMT 2
TNNUA 4	CYCU 1	NTC 1	TUT 1
	PCCU 1	NKUST 1	LTU 1
	TCU 1	NTCUST 1	VNU 1
	SHU 1		CSU 1
	ISU 1		
	HCU 1		
	FJU 1		
	SCU 1		
	KMU 1		

2. 108~110學年度藝術作品(作品及成就)升等申請教師數 - 不同類型學校

學年度	全國學校	公立學校	私立學校	大學校院	技專校院	NCUT
108	0.33	0.47	0.27	0.40	0.28	0
109	0.44	0.64	0.35	0.72	0.20	0
110	0.37	0.72	0.21	0.62	0.16	0

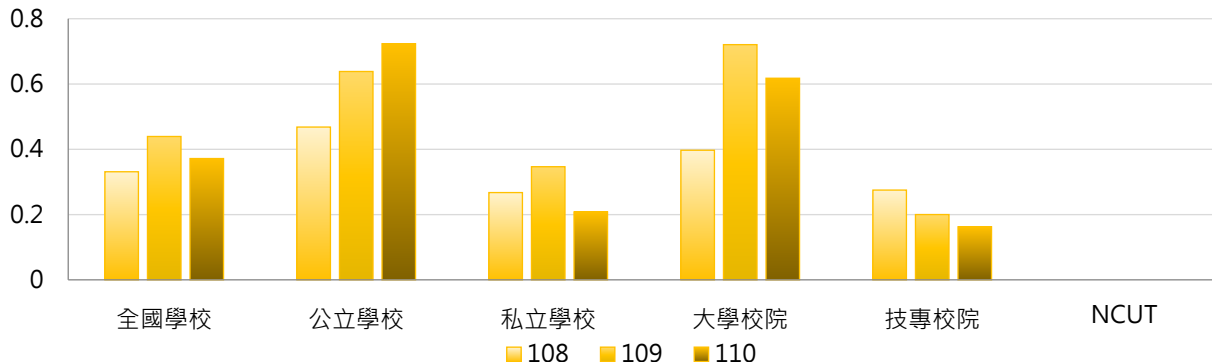

學年度	全國學校	公立大學	私立大學	公立技專	私立技專	NCUT
108	0.33	0.53	0.28	0.33	0.26	0
109	0.44	0.78	0.67	0.33	0.17	0
110	0.37	0.91	0.36	0.33	0.12	0

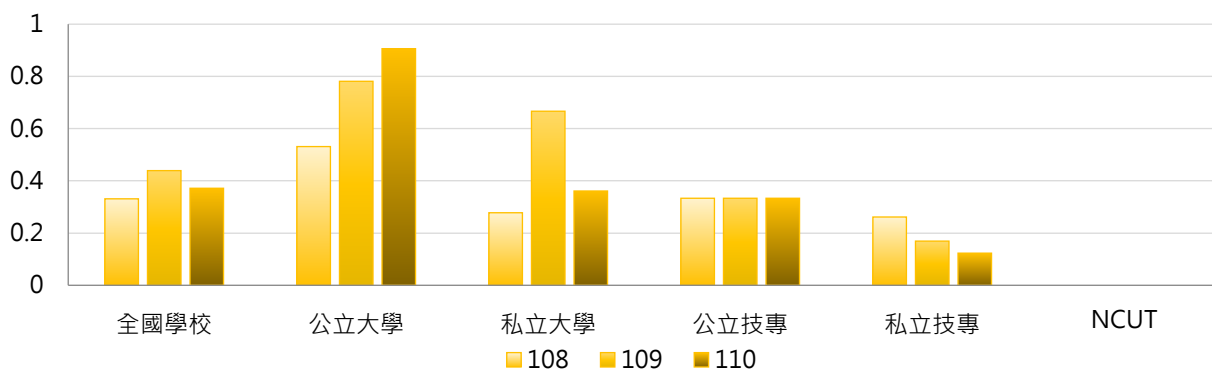

3. 108 ~ 110學年度藝術作品(作品及成就)升等申請教師數 - 不同區域學校

學年度	全國學校	北部區域	中部區域	南部區域	其他區域	NCUT
108	0.33	0.30	0.27	0.45	0.14	0
109	0.44	0.68	0.20	0.29	0.00	0
110	0.37	0.46	0.10	0.33	0.86	0

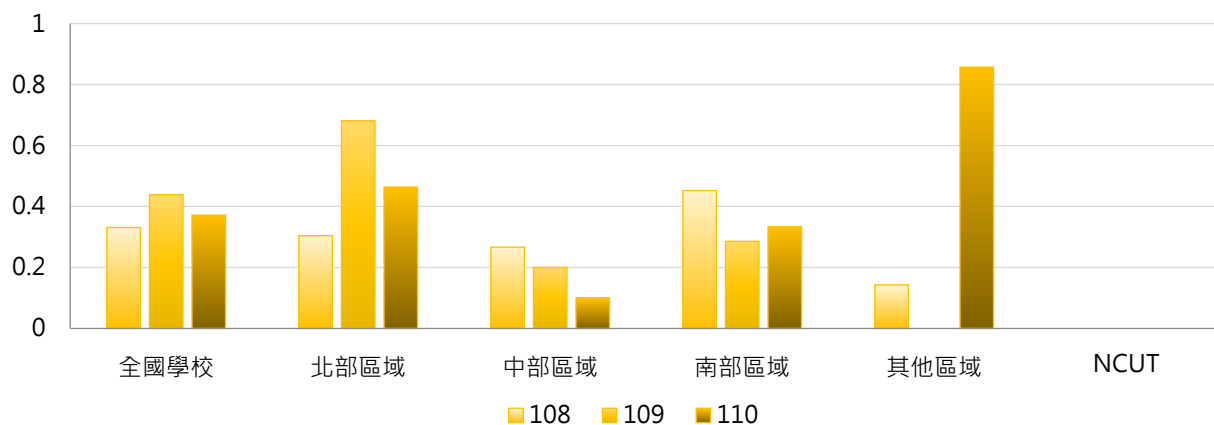

4. 108 ~ 110學年度藝術作品(作品及成就)升等申請教師數 - 排序百分位數

學年度	最小值	第25百分位數	中位數	第75百分位數	最大值	NCUT
108	0	0	0	0	5	0
109	0	0	0	0	8	0
110	0	0	0	0	5	0

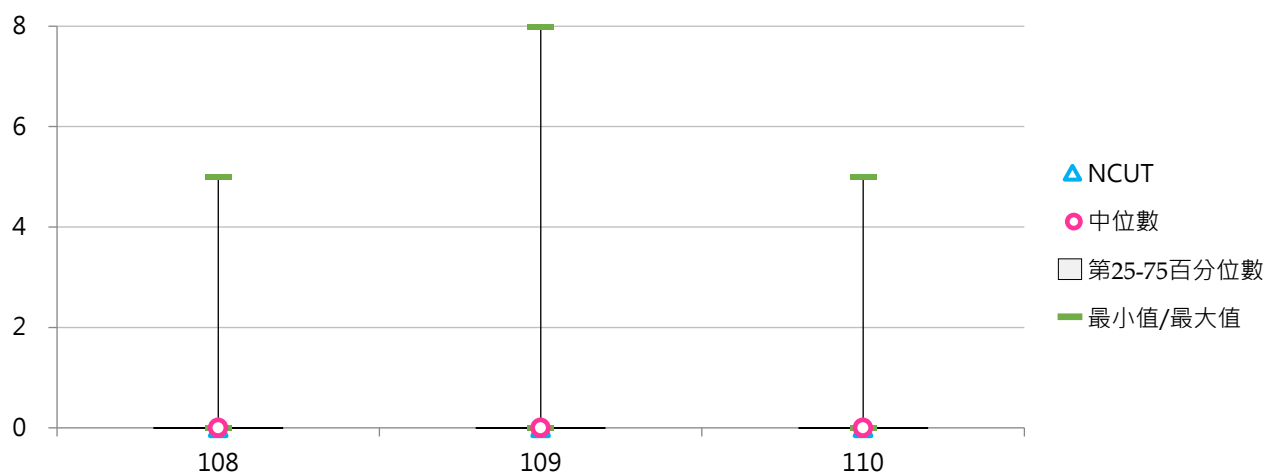

(二) 藝術作品(作品及成就)升等申請教師占比

< 以藝術作品(作品及成就)申請升等專任教師數 / 全校專任副教授、助理教授及講師人數 >

1. 110學年度各類型學校【藝術作品(作品及成就)升等申請教師占比】最高前三校

公立大學		私立大學		公立技專		私立技專	
TNNUA	5.33%	HCU	1.08%	NTC	1.75%	AEUST	1.69%
NTUA	5.15%	USC	0.73%	NFU	0.50%	TUMT	1.61%
TNUA	4.42%	TCU	0.56%	NTUT	0.41%	VNU	0.46%

2. 108~110學年度藝術作品(作品及成就)升等申請教師占比 - 不同類型學校

學年度	全國學校	公立學校	私立學校	大學校院	技專校院	NCUT
108	0.19%	0.33%	0.12%	0.24%	0.14%	0.00%
109	0.29%	0.61%	0.14%	0.42%	0.18%	0.00%
110	0.25%	0.59%	0.10%	0.43%	0.10%	0.00%

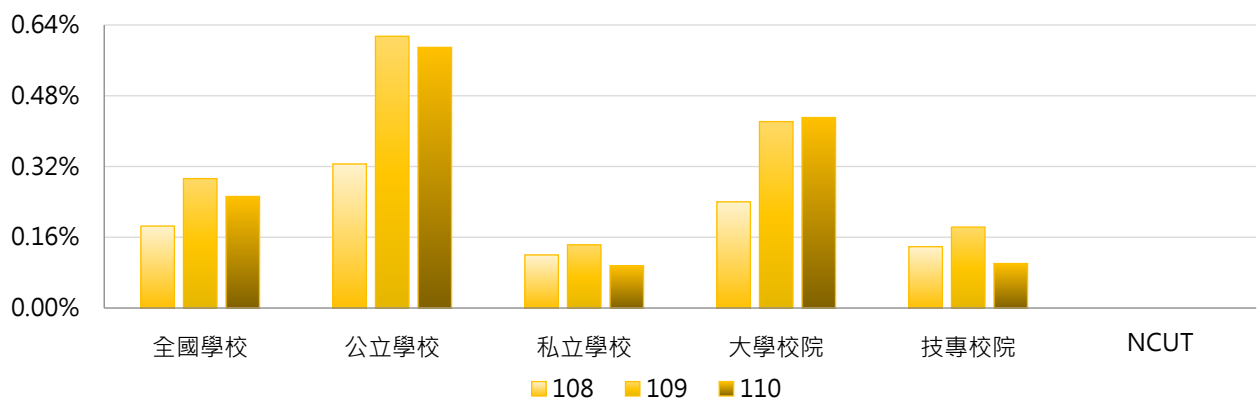

學年度	全國學校	公立大學	私立大學	公立技專	私立技專	NCUT
108	0.19%	0.42%	0.08%	0.12%	0.14%	0.00%
109	0.29%	0.65%	0.22%	0.54%	0.10%	0.00%
110	0.25%	0.76%	0.13%	0.21%	0.07%	0.00%

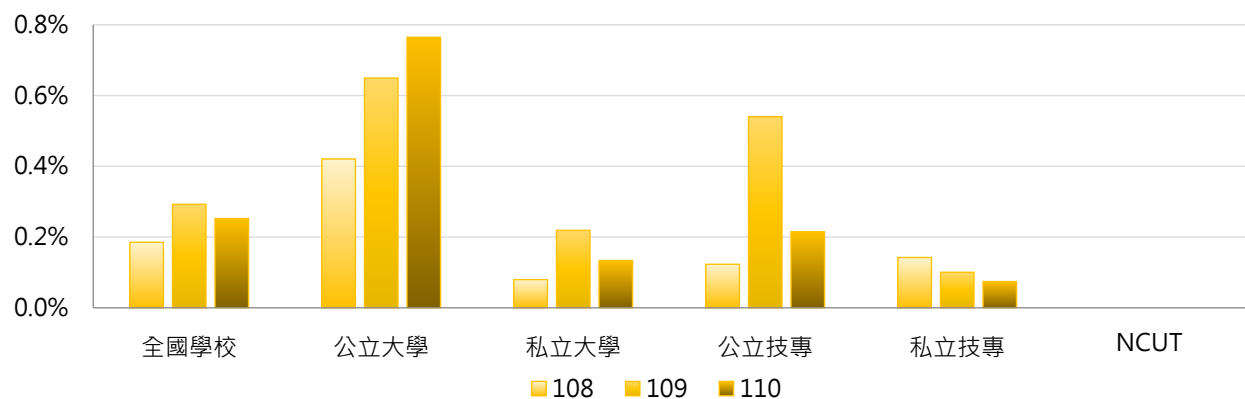

3. 108 ~ 110學年度藝術作品(作品及成就)升等申請教師占比 - 不同區域學校

學年度	全國學校	北部區域	中部區域	南部區域	其他區域	NCUT
108	0.19%	0.19%	0.11%	0.24%	0.10%	0.00%
109	0.29%	0.47%	0.11%	0.17%	0.00%	0.00%
110	0.25%	0.30%	0.04%	0.25%	0.69%	0.00%

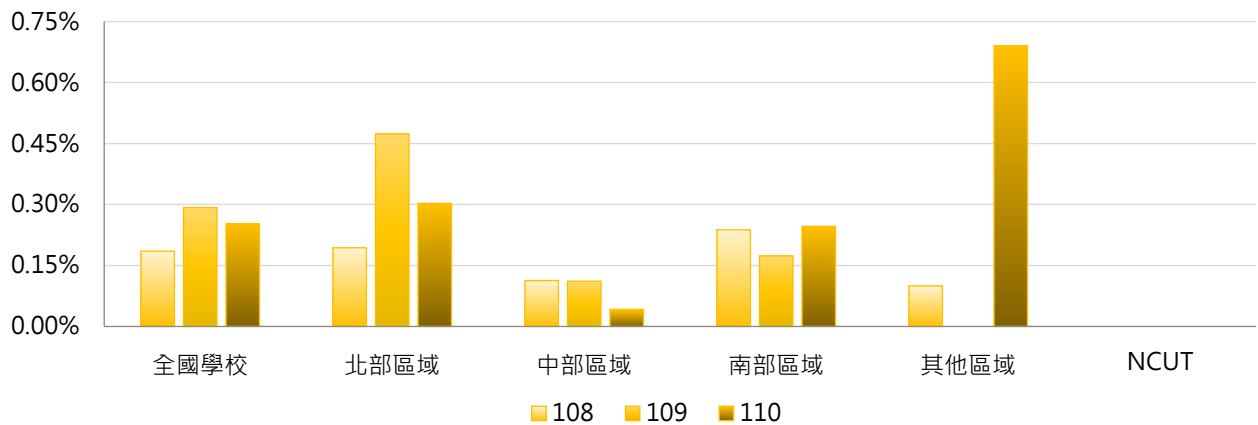

4. 108 ~ 110學年度藝術作品(作品及成就)升等申請教師占比 - 排序百分位數

學年度	最小值	第25百分位數	中位數	第75百分位數	最大值	NCUT
108	0.00%	0.00%	0.00%	0.00%	5.68%	0.00%
109	0.00%	0.00%	0.00%	0.00%	7.02%	0.00%
110	0.00%	0.00%	0.00%	0.00%	5.33%	0.00%

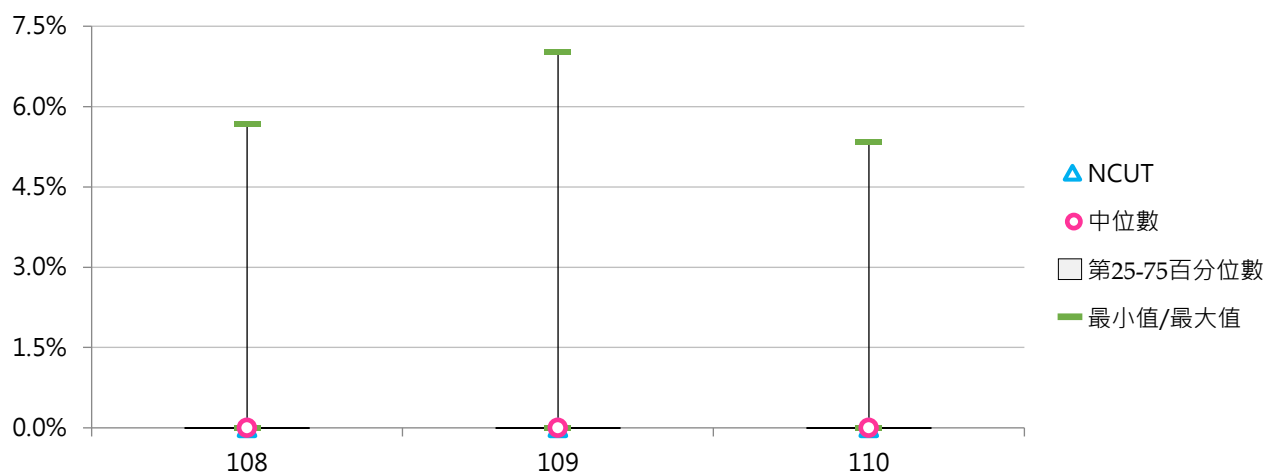

(三) 藝術作品(作品及成就)升等通過教師數

< 專任教師以藝術作品(作品及成就)申請升等通過，並獲教育部核發證書之各等級升等人數 >

1. 110學年度各類型學校【藝術作品(作品及成就)升等通過教師數】最高前三校

公立大學		私立大學		公立技專		私立技專	
NTUA	5	USC	2	NFU	1	LTU	1
TNUA	5	TKU	2	NTUT	1	VNU	1
TNNUA	4	KMU	1	NTCUST	1	TUT	1
		PCCU	1			CSU	1
		TCU	1				
		SHU	1				
		ISU	1				
		HCU	1				
		CYCU	1				
		SCU	1				

2. 108 ~ 110學年度藝術作品(作品及成就)升等通過教師數 - 不同類型學校

學年度	全國學校	公立學校	私立學校	大學校院	技專校院	NCUT
108	0.29	0.45	0.22	0.38	0.21	0
109	0.34	0.49	0.28	0.60	0.13	0
110	0.31	0.64	0.16	0.57	0.09	0

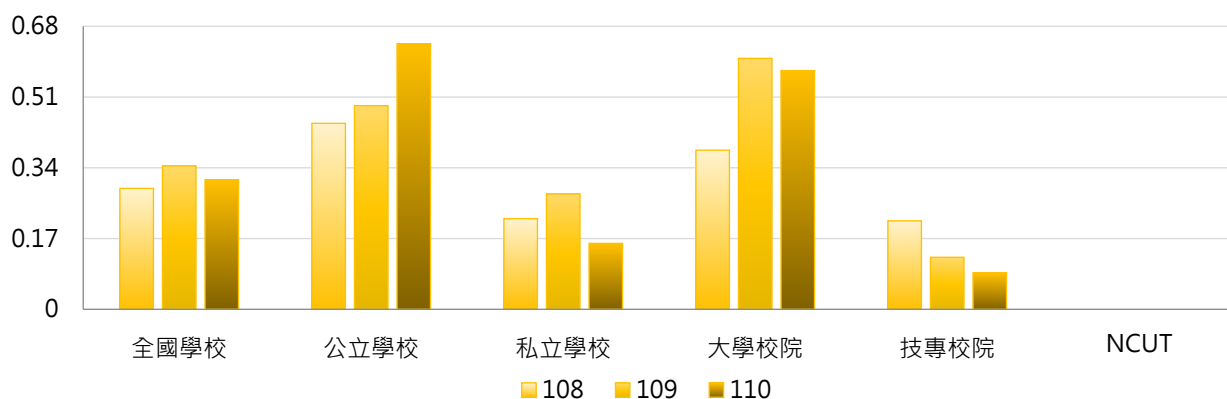

學年度	全國學校	公立大學	私立大學	公立技專	私立技專	NCUT
108	0.29	0.53	0.25	0.27	0.20	0
109	0.34	0.63	0.58	0.20	0.11	0
110	0.31	0.84	0.33	0.20	0.06	0

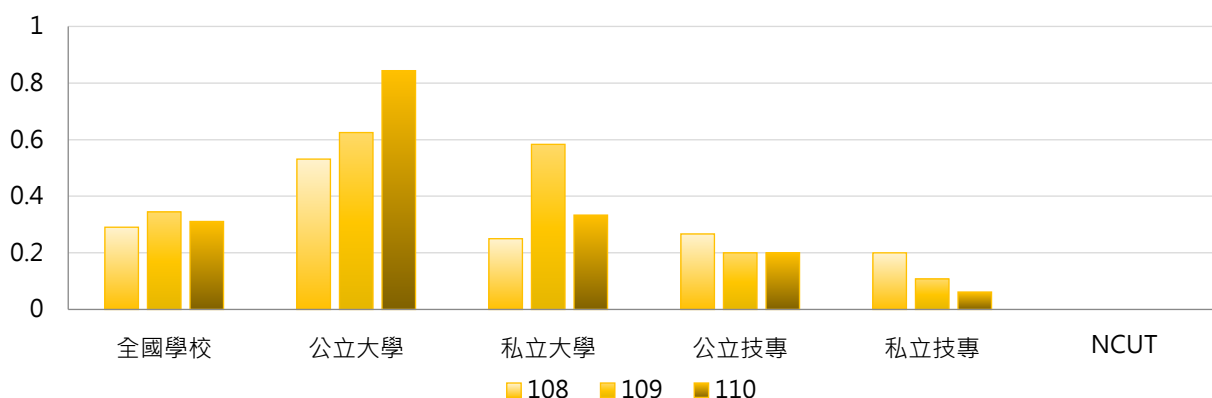

3. 108~110學年度藝術作品(作品及成就)升等通過教師數 - 不同區域學校

學年度	全國學校	北部區域	中部區域	南部區域	其他區域	NCUT
108	0.29	0.28	0.23	0.38	0.14	0
109	0.34	0.52	0.17	0.24	0.00	0
110	0.31	0.36	0.10	0.31	0.71	0

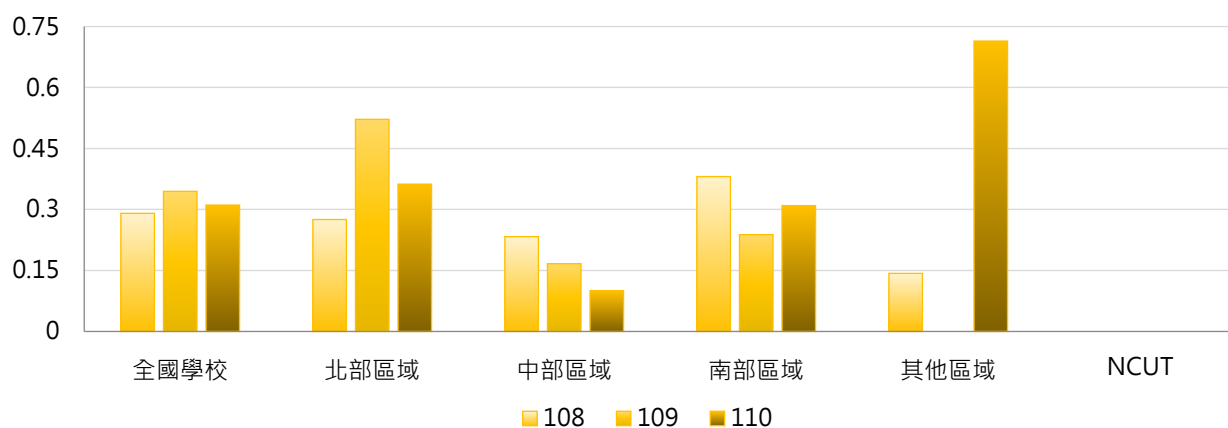

4. 108~110學年度藝術作品(作品及成就)升等通過教師數 - 排序百分位數

學年度	最小值	第25百分位數	中位數	第75百分位數	最大值	NCUT
108	0	0	0	0	5	0
109	0	0	0	0	8	0
110	0	0	0	0	5	0

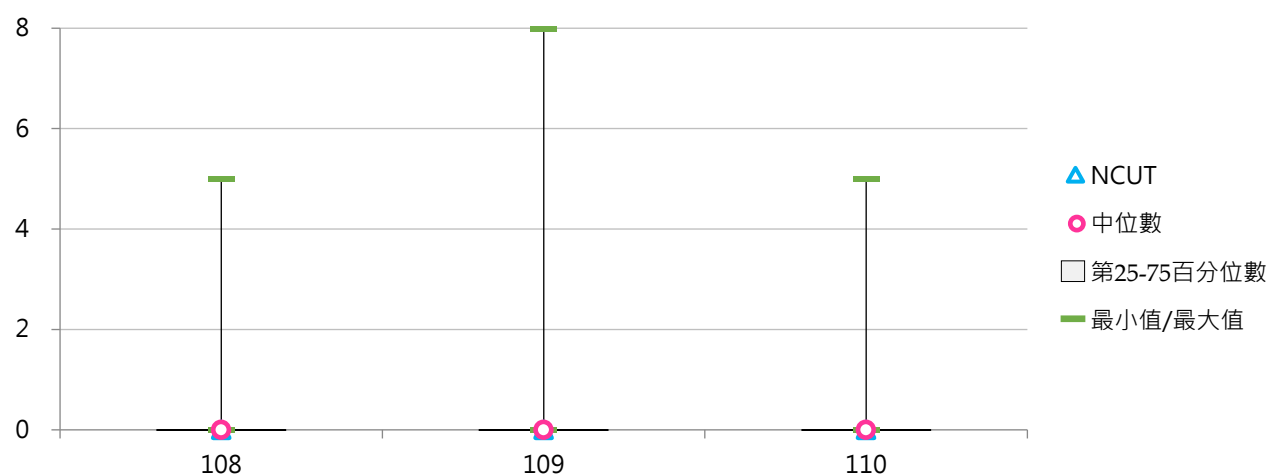

五、應用科技升等

(一) 應用科技(技術報告)升等申請教師數

< 專任教師依「專科以上學校教師資格審定辦法」第15條規定，以應用科技(技術報告)申請各等級教師升等審查人數 >

1. 110學年度各類型學校【應用科技(技術報告)升等申請教師數】最高前三校

公立大學		私立大學		公立技專		私立技專	
NPTU	2	ASIA	3	NKUST	9	CHIHLEE	6
NCNU	1	ISU	2	NFU	5	CUTE	6
NSYSU	1	CSMU	1	NTCUST	2	CYUT	4
		TKU	1			KSU	4
		CYCU	1				
		NHU	1				
		PCCU	1				
		FCU	1				
		SHU	1				
		USC	1				
		FJU	1				
		DYU	1				
		SCU	1				

2. 108~110學年度應用科技(技術報告)升等申請教師數 - 不同類型學校

學年度	全國學校	公立學校	私立學校	大學校院	技專校院	NCUT
108	0.72	0.60	0.78	0.31	1.08	3
109	0.86	0.98	0.81	0.26	1.38	1
110	0.59	0.53	0.61	0.29	0.84	0

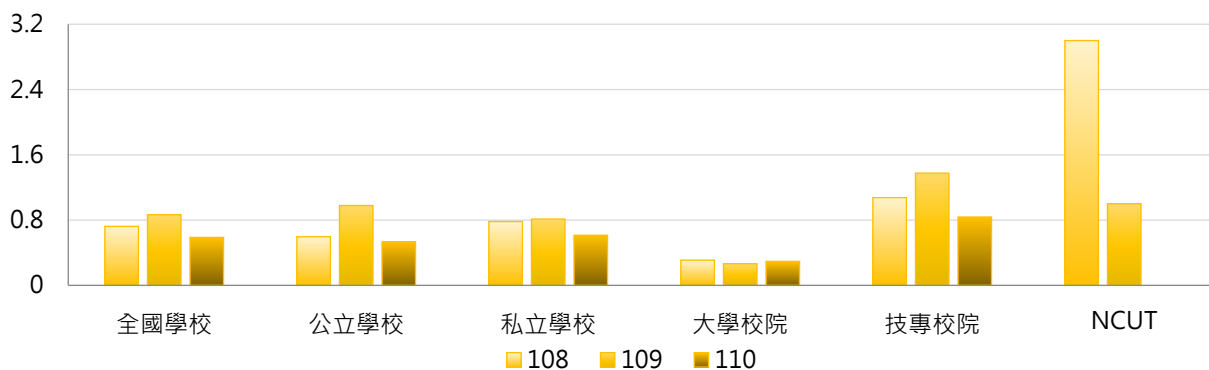

學年度	全國學校	公立大學	私立大學	公立技專	私立技專	NCUT
108	0.72	0.13	0.47	1.60	0.95	3
109	0.86	0.16	0.36	2.73	1.06	1
110	0.59	0.13	0.44	1.40	0.71	0

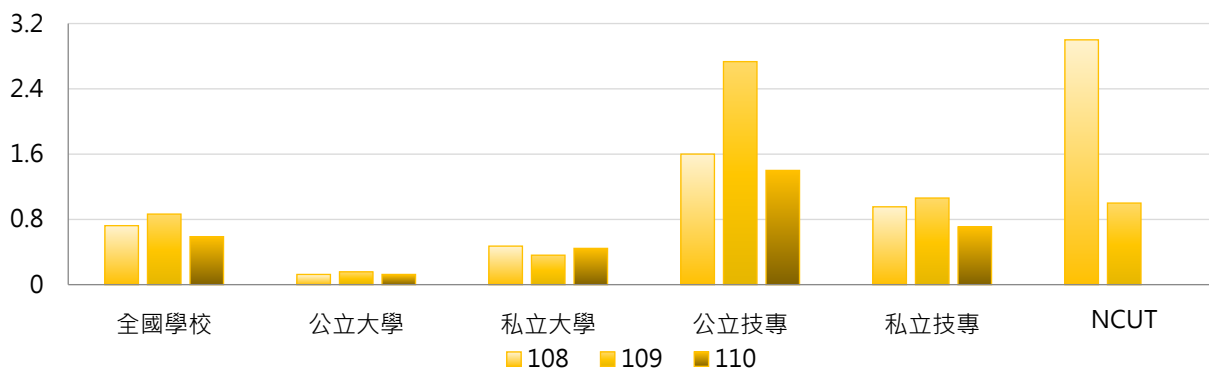

3. 108 ~ 110學年度應用科技(技術報告)升等申請教師數 - 不同區域學校

學年度	全國學校	北部區域	中部區域	南部區域	其他區域	NCUT
108	0.72	0.54	1.17	0.81	0.14	3
109	0.86	0.70	0.93	1.19	0.29	1
110	0.59	0.42	0.80	0.81	0.00	0

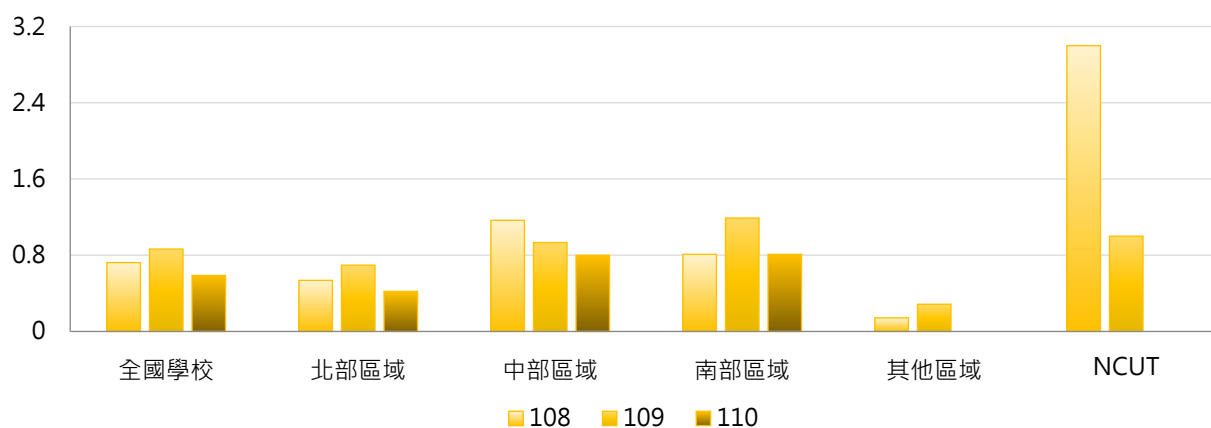

4. 108 ~ 110學年度應用科技(技術報告)升等申請教師數 - 排序百分位數

學年度	最小值	第25百分位數	中位數	第75百分位數	最大值	NCUT
108	0	0	0	1	9	3
109	0	0	0	1	14	1
110	0	0	0	1	9	0

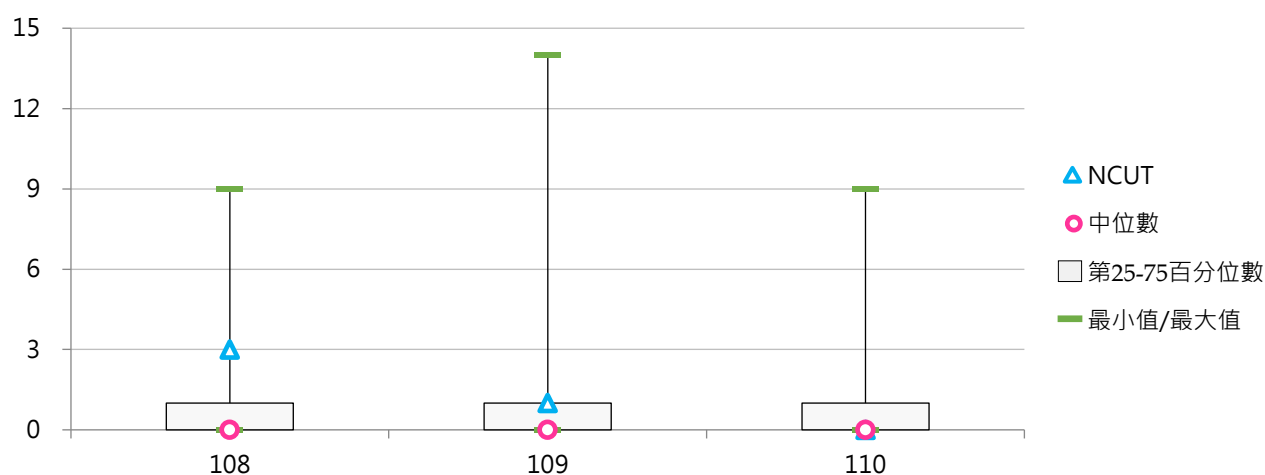

(二) 應用科技(技術報告)升等申請教師占比

< 以應用科技(技術報告)申請升等專任教師數 / 全校專任副教授、助理教授及講師人數 >

1. 110學年度各類型學校【應用科技(技術報告)升等申請教師占比】最高前三校

公立大學		私立大學		公立技專		私立技專	
NPTU	0.78%	ASIA	1.05%	NFU	2.49%	CUTE	2.79%
NCNU	0.71%	NHU	0.65%	NKUST	1.83%	CHIHLEE	2.44%
NSYSU	0.31%	ISU	0.52%	NTIN	1.82%	CUFA	1.72%

2. 108~110學年度應用科技(技術報告)升等申請教師占比 - 不同類型學校

學年度	全國學校	公立學校	私立學校	大學校院	技專校院	NCUT
108	0.35%	0.26%	0.40%	0.13%	0.54%	1.56%
109	0.45%	0.51%	0.42%	0.12%	0.73%	0.51%
110	0.27%	0.24%	0.29%	0.10%	0.42%	0.00%

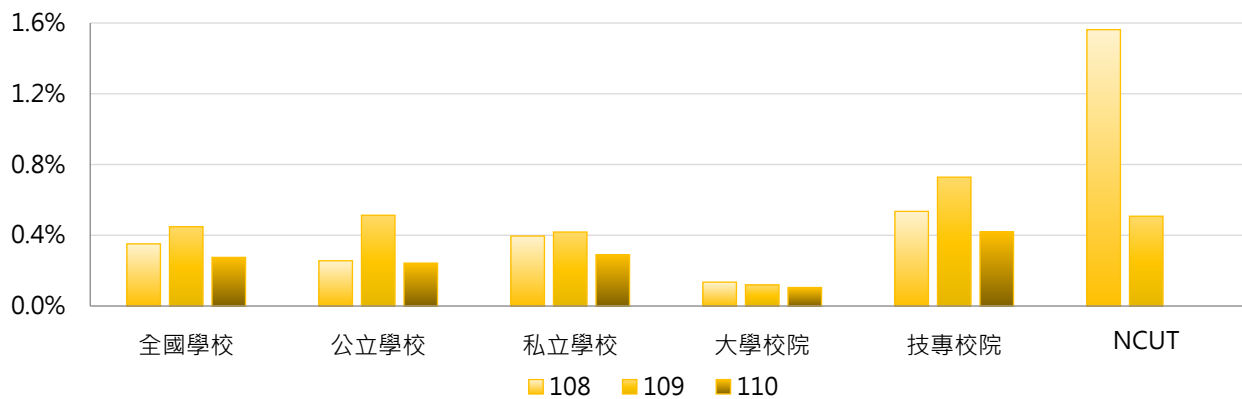

學年度	全國學校	公立大學	私立大學	公立技專	私立技專	NCUT
108	0.35%	0.07%	0.19%	0.64%	0.51%	1.56%
109	0.45%	0.09%	0.15%	1.42%	0.57%	0.51%
110	0.27%	0.06%	0.15%	0.64%	0.37%	0.00%

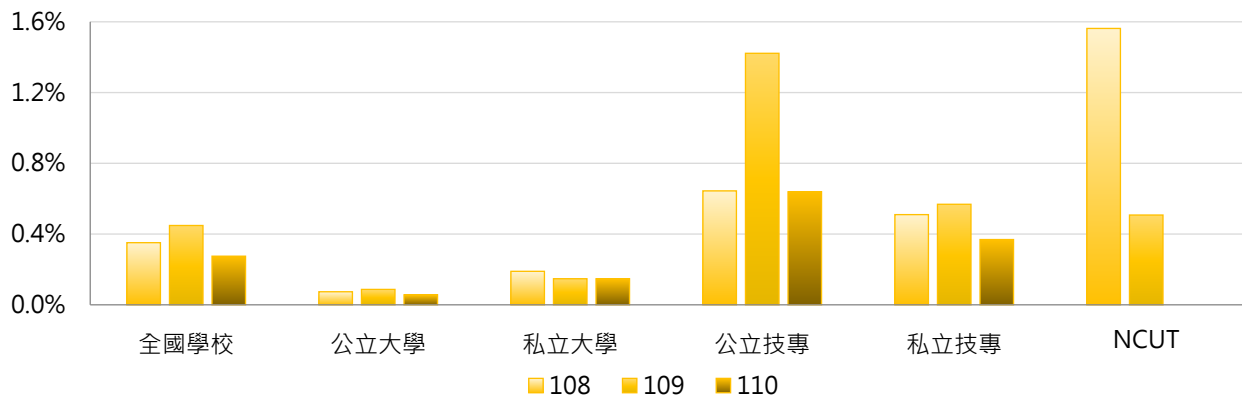

3. 108 ~ 110學年度應用科技(技術報告)升等申請教師占比 - 不同區域學校

學年度	全國學校	北部區域	中部區域	南部區域	其他區域	NCUT
108	0.35%	0.27%	0.61%	0.35%	0.08%	1.56%
109	0.45%	0.39%	0.42%	0.55%	0.48%	0.51%
110	0.27%	0.20%	0.39%	0.36%	0.00%	0.00%

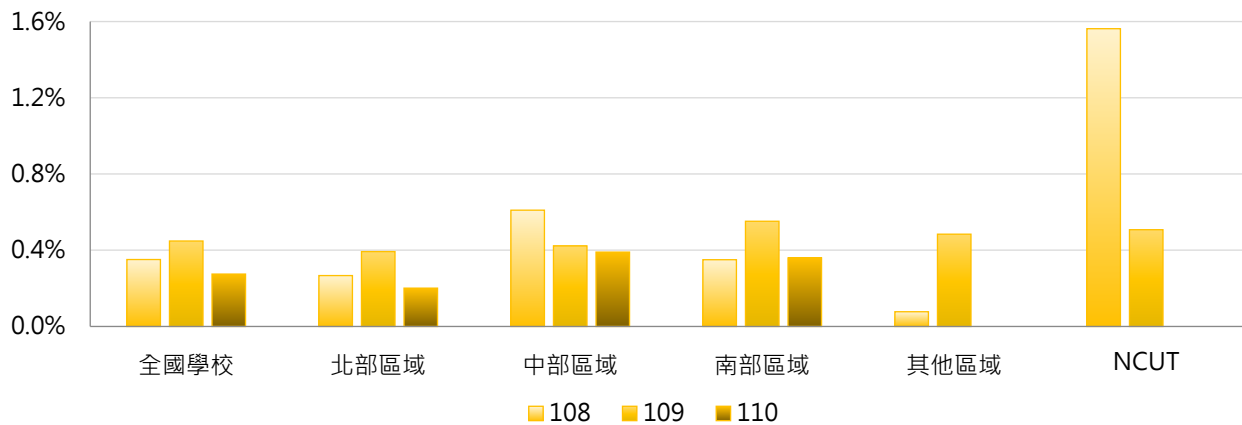

4. 108 ~ 110學年度應用科技(技術報告)升等申請教師占比 - 排序百分位數

學年度	最小值	第25百分位數	中位數	第75百分位數	最大值	NCUT
108	0.00%	0.00%	0.00%	0.47%	4.30%	1.56%
109	0.00%	0.00%	0.00%	0.43%	8.06%	0.51%
110	0.00%	0.00%	0.00%	0.35%	2.79%	0.00%

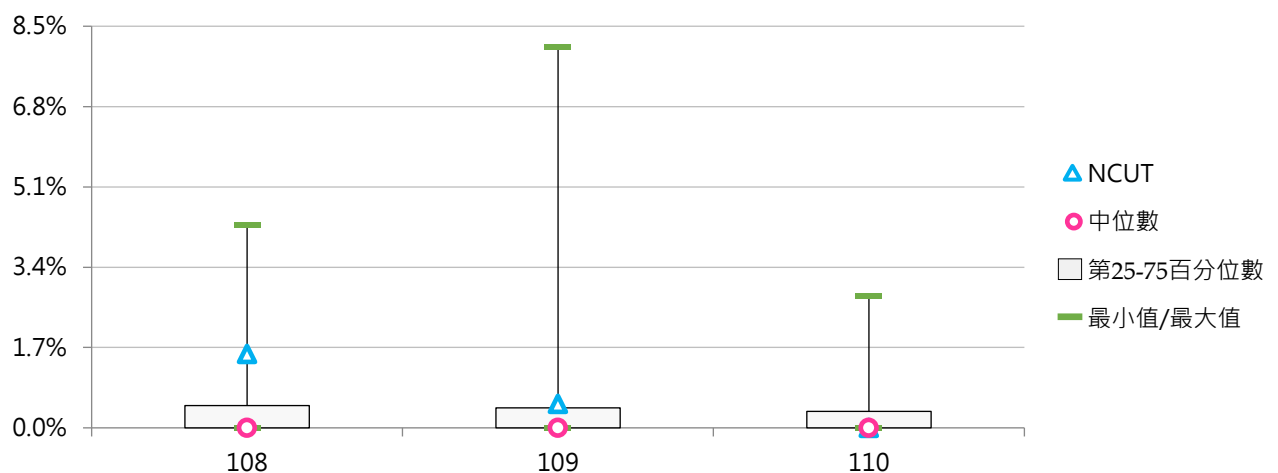

(三) 應用科技(技術報告)升等通過教師數

< 專任教師以應用科技(技術報告)申請升等通過，並獲教育部核發證書之各等級升等人數 >

1. 110學年度各類型學校【應用科技(技術報告)升等通過教師數】最高前三校

公立大學	私立大學	公立技專	私立技專
NSYSU 1	ISU 2	NKUST 7	CHIHLEE 4
NCNU 1	ASIA 2	NFU 4	WZU 3
NPTU 1	TKU 1	NTIN 1	CYUT 3
	DYU 1	NTUST 1	KSU 3
	FCU 1	NPU 1	
	CYCU 1	NTCUST 1	
	FJU 1	NTUT 1	
	SCU 1		
	NHU 1		

2. 108~110學年度應用科技(技術報告)升等通過教師數 - 不同類型學校

學年度	全國學校	公立學校	私立學校	大學校院	技專校院	NCUT
108	0.42	0.38	0.44	0.15	0.65	3
109	0.52	0.68	0.45	0.18	0.81	1
110	0.42	0.40	0.43	0.21	0.60	0

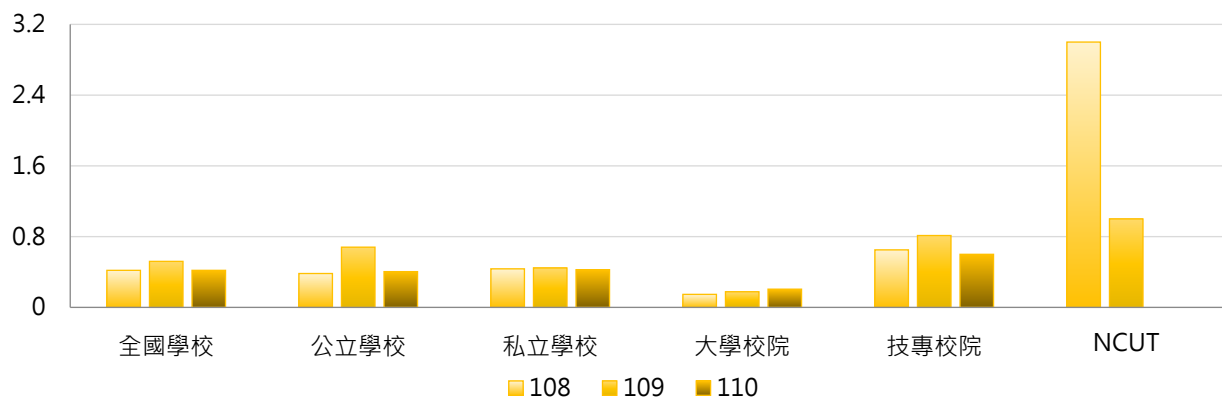

學年度	全國學校	公立大學	私立大學	公立技專	私立技專	NCUT
108	0.42	0.09	0.19	1.00	0.57	3
109	0.52	0.16	0.19	1.80	0.58	1
110	0.42	0.09	0.31	1.07	0.49	0

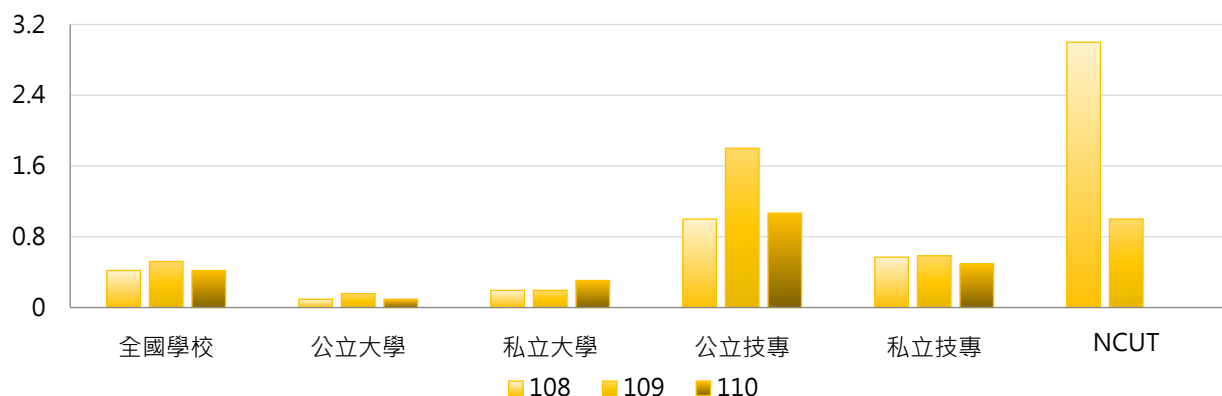

3. 108~110學年度應用科技(技術報告)升等通過教師數 - 不同區域學校

學年度	全國學校	北部區域	中部區域	南部區域	其他區域	NCUT
108	0.42	0.29	0.77	0.45	0.00	3
109	0.52	0.41	0.50	0.79	0.14	1
110	0.42	0.28	0.53	0.64	0.00	0

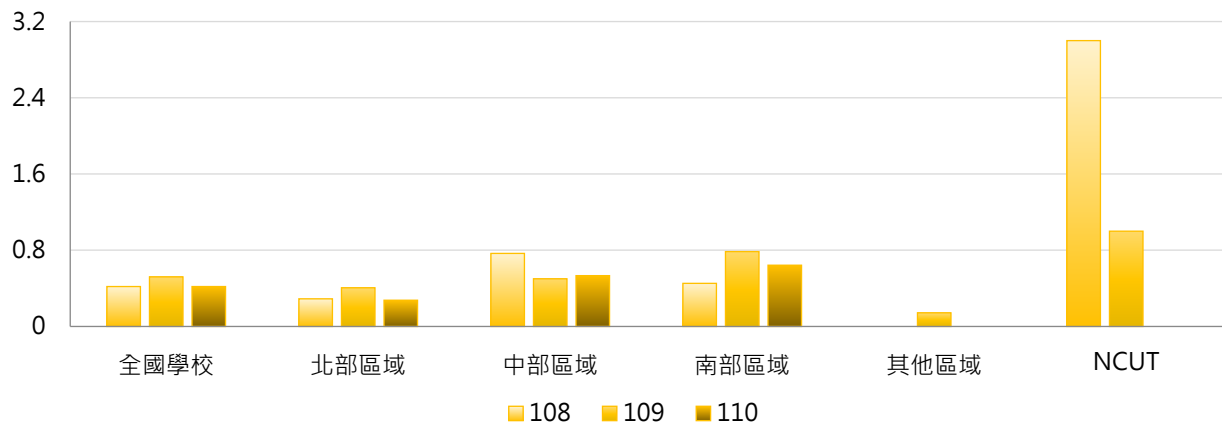

4. 108~110學年度應用科技(技術報告)升等通過教師數 - 排序百分位數

學年度	最小值	第25百分位數	中位數	第75百分位數	最大值	NCUT
108	0	0	0	1	4	3
109	0	0	0	1	6	1
110	0	0	0	1	7	0

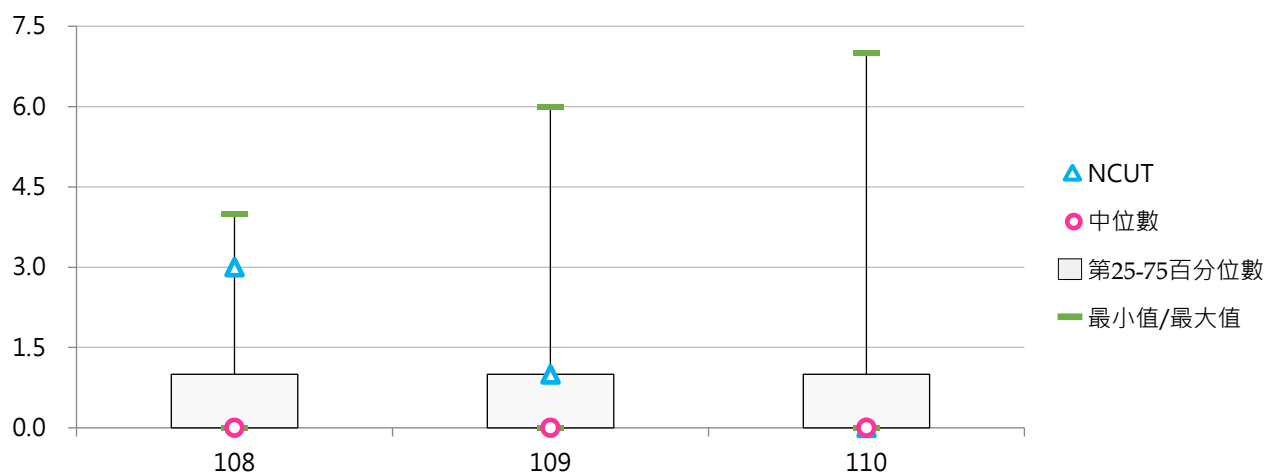

六、教學實務升等

(一) 教學實務(技術報告)升等申請教師數

< 專任教師依「專科以上學校教師資格審定辦法」第16條規定，以教學實務(技術報告)申請各等級教師升等審查人數 >

1. 110學年度各類型學校【教學實務(技術報告)升等申請教師數】最高前三校

公立大學		私立大學		公立技專		私立技專	
NTUE	2	ASIA	5	NTCUST	3	KSU	4
NUU	1	CJCU	3	NKUST	2	CHIHLEE	4
NIU	1	ISU	2	NPUST	2	FEU	2
NPTU	1	CYCU	2			TUMT	2
UTAPEI	1					CGUST	2
NKNU	1					NKUT	2
NCYU	1					WZU	2
						TUT	2
						VNU	2
						YDU	2
						CUTE	2
						MUST	2

2. 108~110學年度教學實務(技術報告)升等申請教師數 - 不同類型學校

學年度	全國學校	公立學校	私立學校	大學校院	技專校院	NCUT
108	0.82	0.57	0.94	0.75	0.89	0
109	0.79	0.57	0.89	0.60	0.95	0
110	0.55	0.38	0.62	0.49	0.60	0

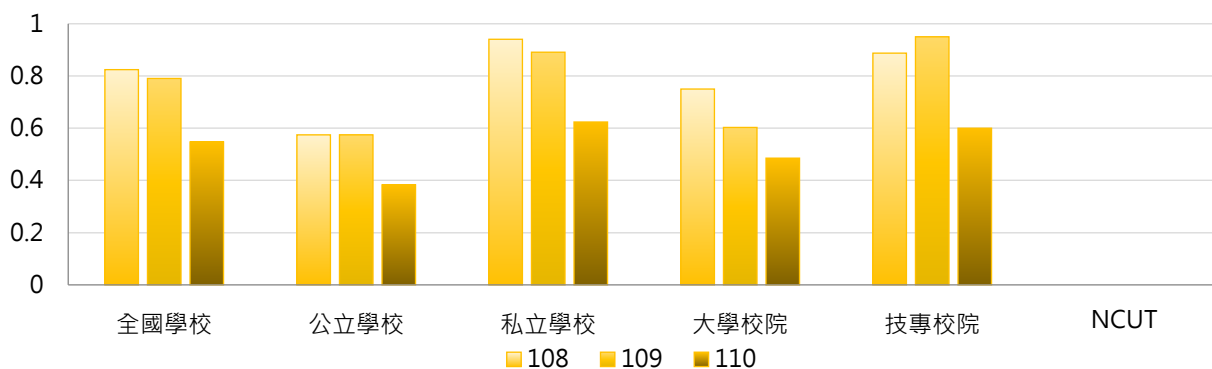

學年度	全國學校	公立大學	私立大學	公立技專	私立技專	NCUT
108	0.82	0.56	0.92	0.60	0.95	0
109	0.79	0.34	0.83	1.07	0.92	0
110	0.55	0.25	0.69	0.67	0.58	0

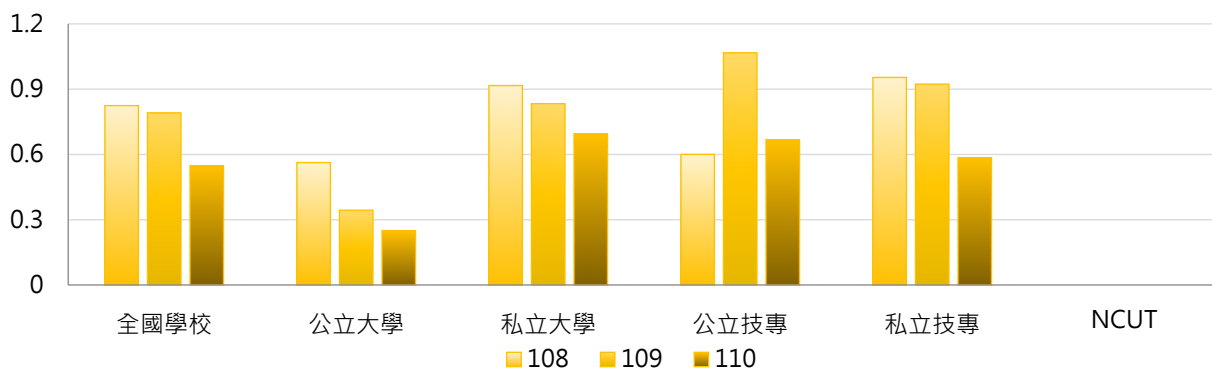

3. 108 ~ 110學年度教學實務(技術報告)升等申請教師數 - 不同區域學校

學年度	全國學校	北部區域	中部區域	南部區域	其他區域	NCUT
108	0.82	0.74	0.97	0.98	0.14	0
109	0.79	0.74	0.77	1.02	0.00	0
110	0.55	0.52	0.60	0.64	0.00	0

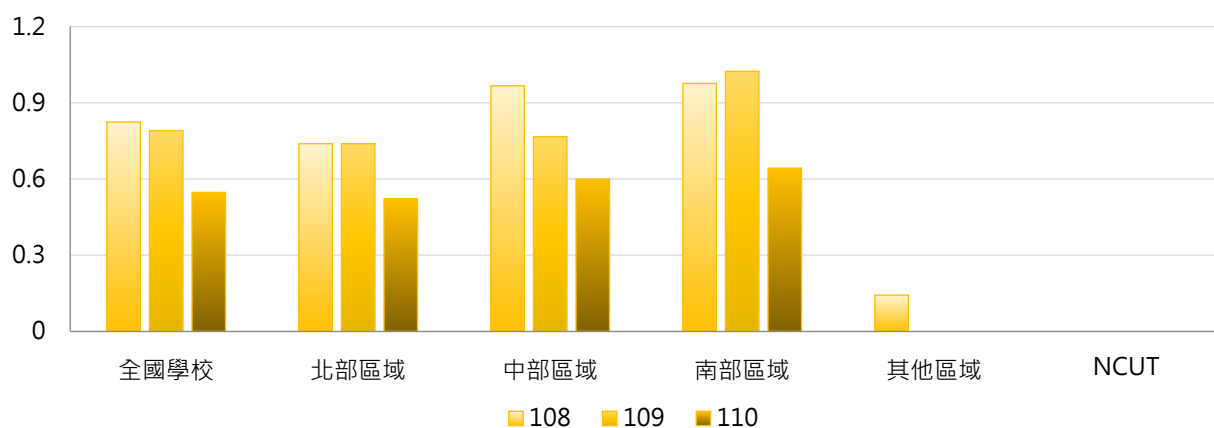

4. 108 ~ 110學年度教學實務(技術報告)升等申請教師數 - 排序百分位數

學年度	最小值	第25百分位數	中位數	第75百分位數	最大值	NCUT
108	0	0	0	1	9	0
109	0	0	0	1	11	0
110	0	0	0	1	5	0

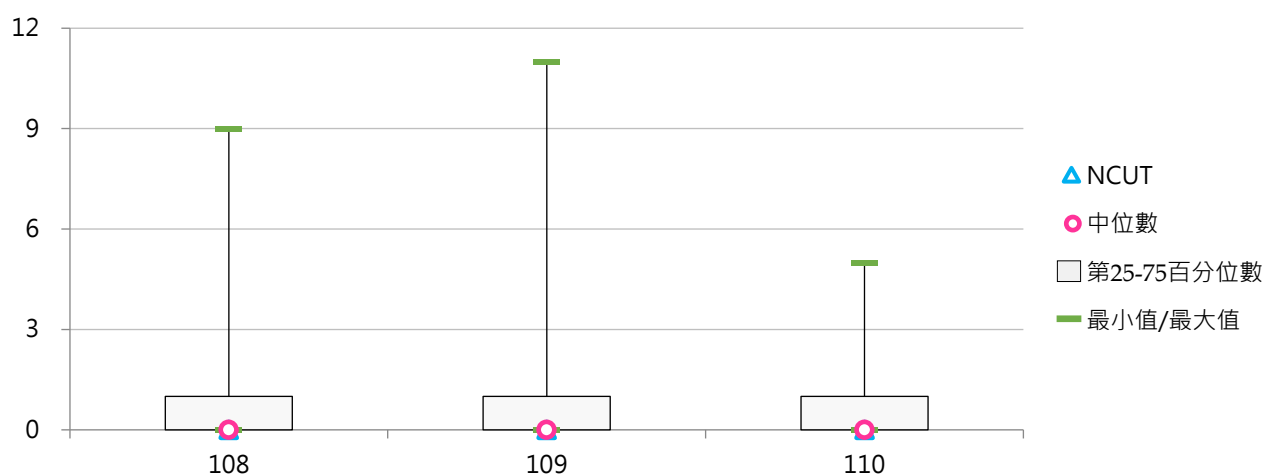

(二) 教學實務(技術報告)升等申請教師占比

< 以教學實務(技術報告)申請升等專任教師數 / 全校專任副教授、助理教授及講師人數 >

1. 110學年度各類型學校【教學實務(技術報告)升等申請教師占比】最高前三校

公立大學		私立大學		公立技專		私立技專	
NTUE	1.45%	ASIA	1.75%	NTCUST	1.06%	YDU	2.44%
NKNU	0.80%	CJCU	1.14%	NPUST	0.88%	NKUT	2.08%
NIU	0.72%	TTU	1.10%	NKUHT	0.81%	KSU	1.69%

2. 108~110學年度教學實務(技術報告)升等申請教師占比 - 不同類型學校

學年度	全國學校	公立學校	私立學校	大專校院	技專校院	NCUT
108	0.41%	0.37%	0.42%	0.36%	0.45%	0.00%
109	0.42%	0.38%	0.44%	0.33%	0.50%	0.00%
110	0.28%	0.19%	0.31%	0.22%	0.32%	0.00%

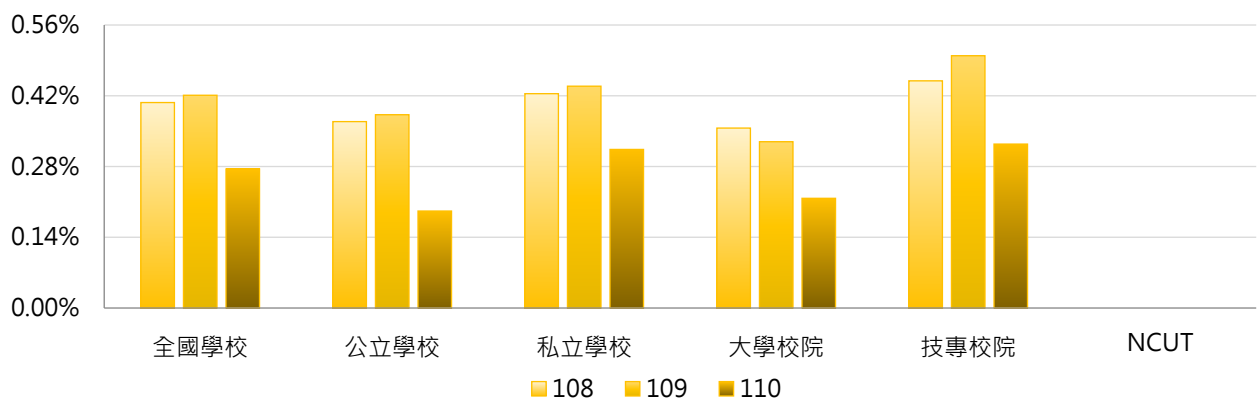

學年度	全國學校	公立大學	私立大學	公立技專	私立技專	NCUT
108	0.41%	0.36%	0.35%	0.38%	0.47%	0.00%
109	0.42%	0.31%	0.35%	0.55%	0.49%	0.00%
110	0.28%	0.15%	0.28%	0.29%	0.33%	0.00%

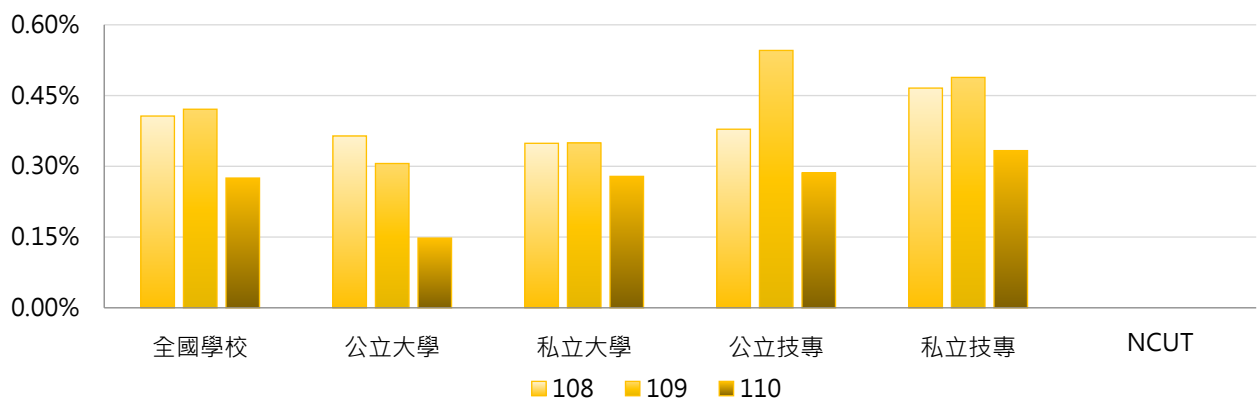

3. 108 ~ 110學年度教學實務(技術報告)升等申請教師占比 - 不同區域學校

學年度	全國學校	北部區域	中部區域	南部區域	其他區域	NCUT
108	0.41%	0.42%	0.40%	0.43%	0.24%	0.00%
109	0.42%	0.44%	0.34%	0.52%	0.00%	0.00%
110	0.28%	0.28%	0.32%	0.28%	0.00%	0.00%

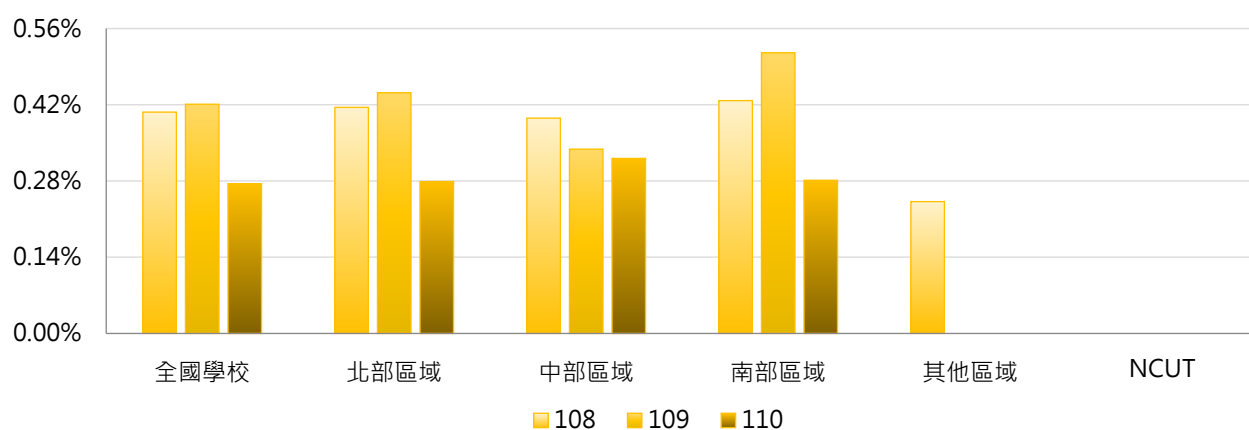

4. 108 ~ 110學年度教學實務(技術報告)升等申請教師占比 - 排序百分位數

學年度	最小值	第25百分位數	中位數	第75百分位數	最大值	NCUT
108	0.00%	0.00%	0.00%	0.68%	4.23%	0.00%
109	0.00%	0.00%	0.00%	0.63%	4.76%	0.00%
110	0.00%	0.00%	0.00%	0.43%	2.44%	0.00%

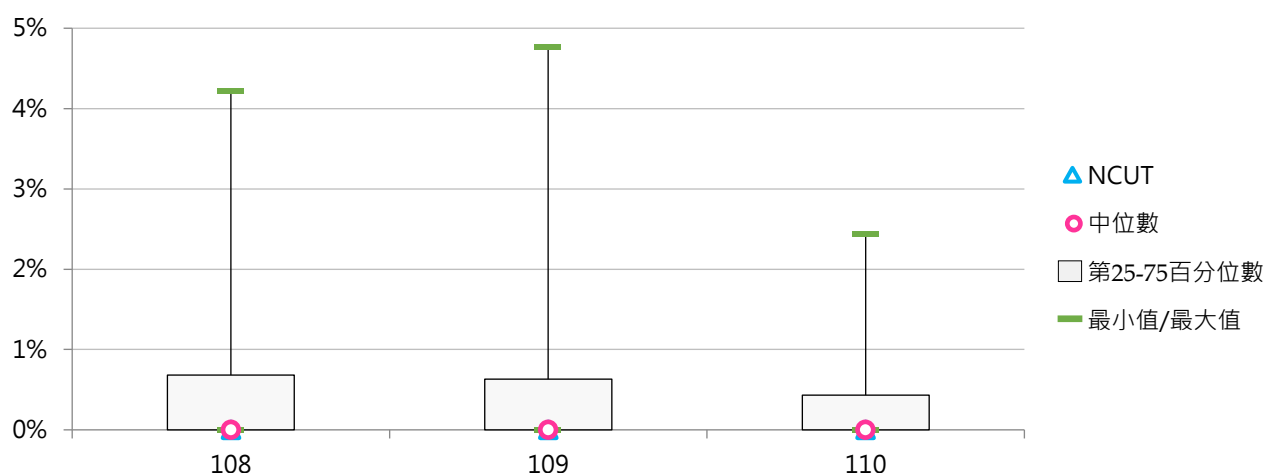



(三) 教學實務(技術報告)升等通過教師數

< 專任教師以教學實務(技術報告)申請升等通過，並獲教育部核發證書之各等級升等人數 >

1. 110學年度各類型學校【教學實務(技術報告)升等通過教師數】最高前三校

公立大學		私立大學		公立技專		私立技專	
NCYU	1	ASIA	4	NTCUST	2	CHIHLEE	3
NUU	1	CJCU	3	NPUST	2	KSU	2
NTUE	1	ISU	2	NTUNHS	1	FEU	2
NPTU	1	CYCU	2	NKUST	1	VNU	2
NIU	1			YUNTECH	1	CGUST	2
NKNU	1					MUST	2
						WZU	2

2. 108~110學年度教學實務(技術報告)升等通過教師數 - 不同類型學校

學年度	全國學校	公立學校	私立學校	大學校院	技專校院	NCUT
108	0.59	0.47	0.65	0.56	0.63	0
109	0.57	0.45	0.63	0.51	0.63	0
110	0.42	0.28	0.49	0.40	0.44	0

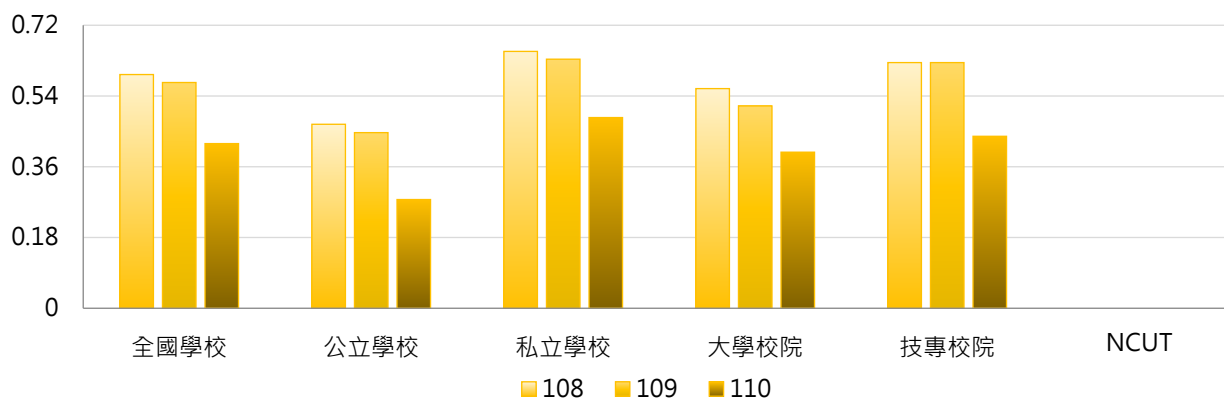

學年度	全國學校	公立大學	私立大學	公立技專	私立技專	NCUT
108	0.59	0.47	0.64	0.47	0.66	0
109	0.57	0.28	0.72	0.80	0.58	0
110	0.42	0.19	0.58	0.47	0.43	0

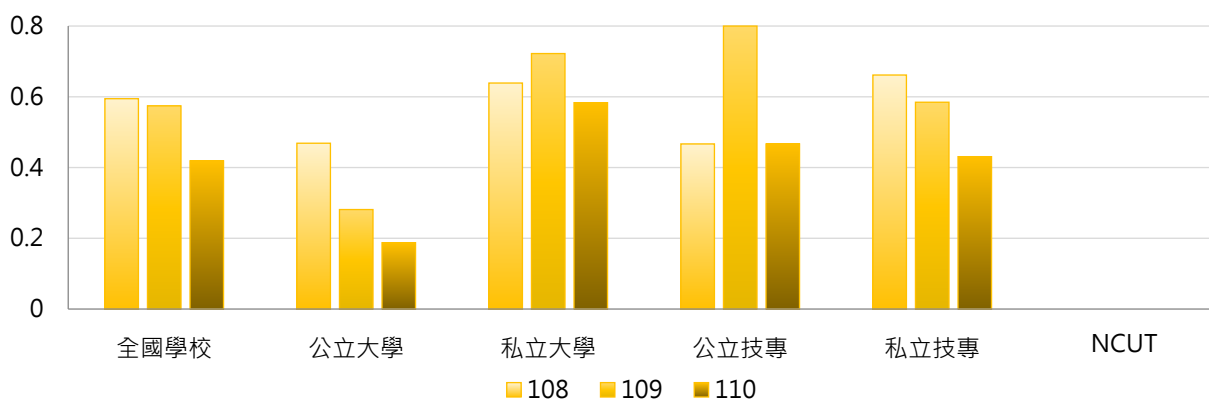

3. 108 ~ 110學年度教學實務(技術報告)升等通過教師數 - 不同區域學校

學年度	全國學校	北部區域	中部區域	南部區域	其他區域	NCUT
108	0.59	0.54	0.70	0.69	0.14	0
109	0.57	0.51	0.63	0.74	0.00	0
110	0.42	0.41	0.40	0.52	0.00	0

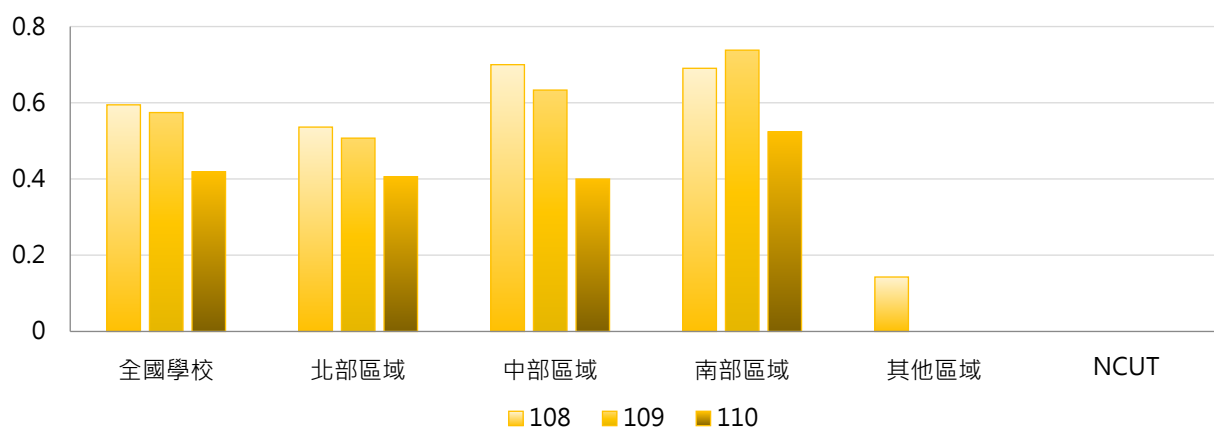

4. 108 ~ 110學年度教學實務(技術報告)升等通過教師數 - 排序百分位數

學年度	最小值	第25百分位數	中位數	第75百分位數	最大值	NCUT
108	0	0	0	1	7	0
109	0	0	0	1	7	0
110	0	0	0	1	4	0

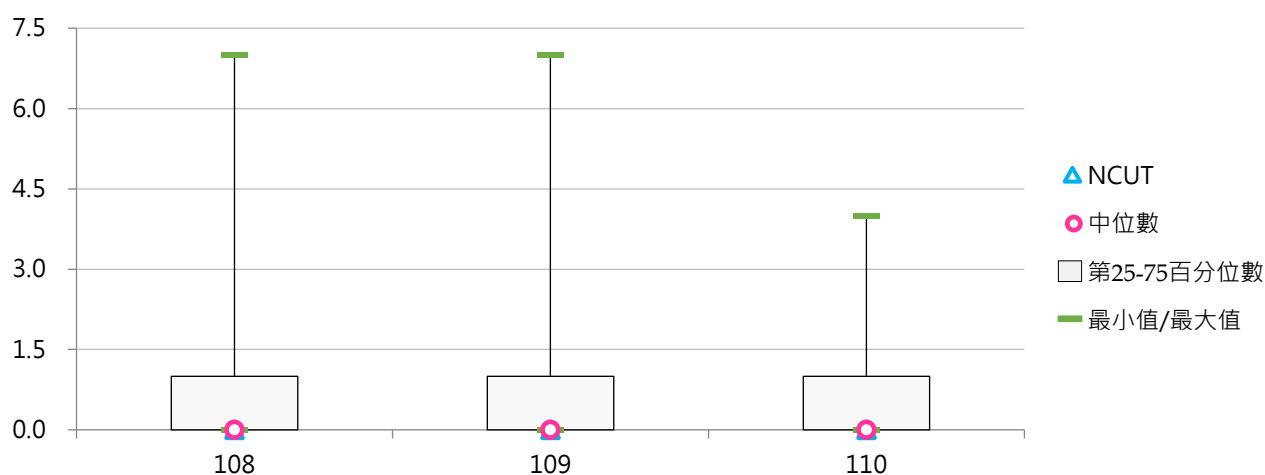

肆 兼任教師

統計說明



【統計對象】

全國148所公私立大專校院，包含教育大學，但不包括宗教研修學院、空中大學及軍警校院。其中國立交通大學、國立陽明大學於110年2月1日合併成為國立陽明交通大學，其數據係以二校整併統計整理。

【區域劃分】

北部區域：基隆市、臺北市、新北市、桃園市、新竹市、新竹縣、宜蘭縣
中部區域：苗栗縣、臺中市、彰化縣、南投縣、雲林縣
南部區域：嘉義市、嘉義縣、臺南市、高雄市、屏東縣、澎湖縣
其他區域：花蓮縣、臺東縣、金門縣、連江縣

【兼任教師】

係指學校依據「教師法」、「教育人員任用條例」及下列條件之一者，且依學校程序完成聘任之兼任教師。

(1) 公立大專校院：依「專科以上學校兼任教師聘任辦法」、「大學聘任專業技術人員擔任教學辦法」或「專科學校專業及技術教師選聘辦法」進用之兼任教師、兼任專業技術人員或兼任專業及技術教師，且依學校程序完成聘任及具授課事實之兼任教師。

(2) 私立大專校院：僅從事發給學分或授予學位之課程教學，且為「專科以上學校兼任教師聘任辦法」、「大學聘任專業技術人員擔任教學辦法」或「專科學校專業及技術教師選聘辦法」所稱之兼任教師、兼任專業技術人員或兼任專業及技術教師。

各職級兼任教師數：係指學校依相關規定聘任之兼任【教授、副教授、助理教授、講師、其他教師】等職級之教師人數，包括學校聘任之境內、外兼任教師數。

其他教師：係指學校軍訓教官、護理教師、運動教練、86年3月21日前之助教、護理臨床指導教師及其他不具有教授、副教授、助理教授、講師等名義之教師。

不包括僅授課於「附設進修學院及附設進修專校」之兼任教師。

【資料來源】

112年9月18日整理自教育部大專校院校務資訊公開平臺：資料由【教育部高教司大學校院校務資料庫】之「教1.專兼任教師明細表」、【教育部技職司技專校院校務資料庫】之「表1-1.教師基本資料表」產出，並由【教育部統計處】彙整提供，以每年10月15日為統計基準日。

一、總體概況

(一) 全校兼任教師數

< 學校依相關規定聘任之兼任教授、副教授、助理教授、講師及其他教師等職級之人數，包括境內、外兼任教師數 >

1. 111學年度各類型學校【全校兼任教師數】最高前三校

公立大學		私立大學		公立技專		私立技專	
NTU	1,479	FJU	1,290	NTCUST	893	CSU	700
NYCU	966	TKU	991	NKUST	799	CYUT	520
NCKU	795	PCCU	917	NCUT	471	TUT	435

2. 109~111學年度全校兼任教師數 - 不同類型學校

學年度	全國學校	公立學校	私立學校	大學校院	技專校院	NCUT
109	286	327	267	353	228	458
110	287	333	266	358	227	513
111	283	341	256	365	213	471

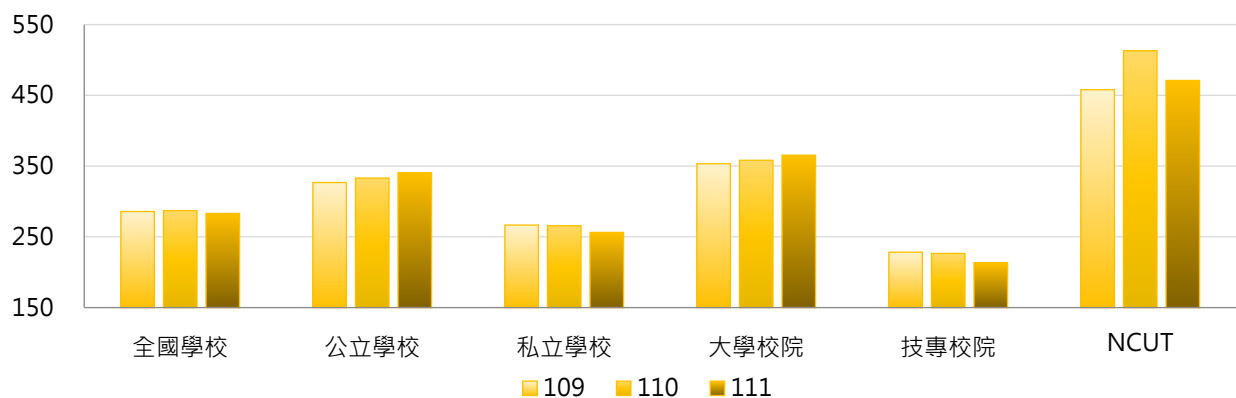

學年度	全國學校	公立大學	私立大學	公立技專	私立技專	NCUT
109	286	334	371	312	209	458
110	287	342	373	315	206	513
111	283	354	376	313	190	471

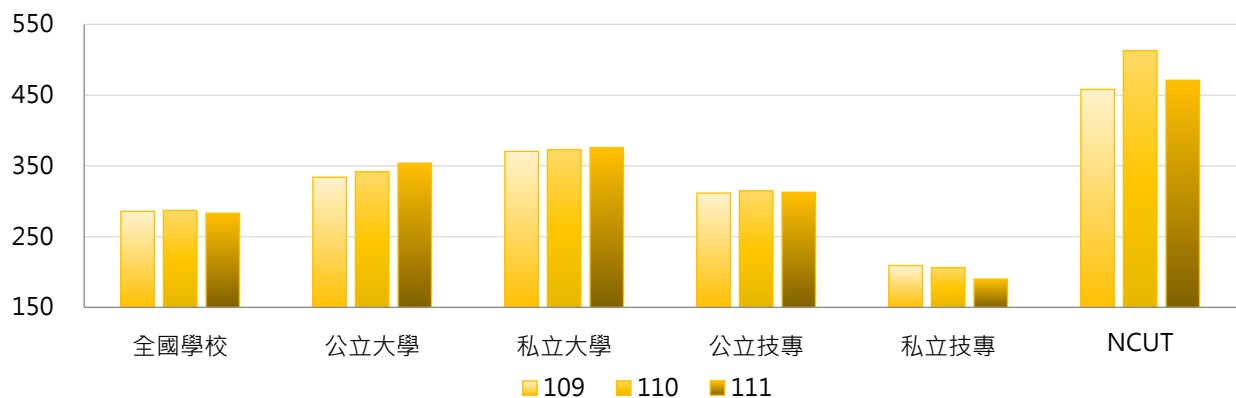

3. 109~111學年度全校兼任教師數 - 不同區域學校

學年度	全國學校	北部區域	中部區域	南部區域	其他區域	NCUT
109	286	326	303	229	156	458
110	287	328	304	231	150	513
111	283	328	293	224	150	471

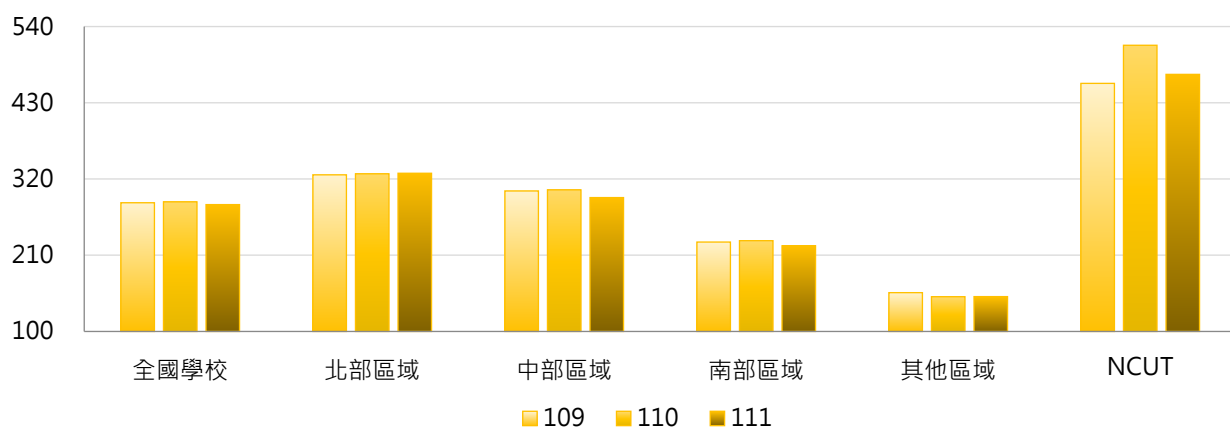

4. 109~111學年度全校兼任教師數 - 排序百分位數

學年度	最小值	第25百分位數	中位數	第75百分位數	最大值	NCUT
109	16	129	220	371	1,314	458
110	8	129	215	378	1,374	513
111	6	116	207	375	1,479	471

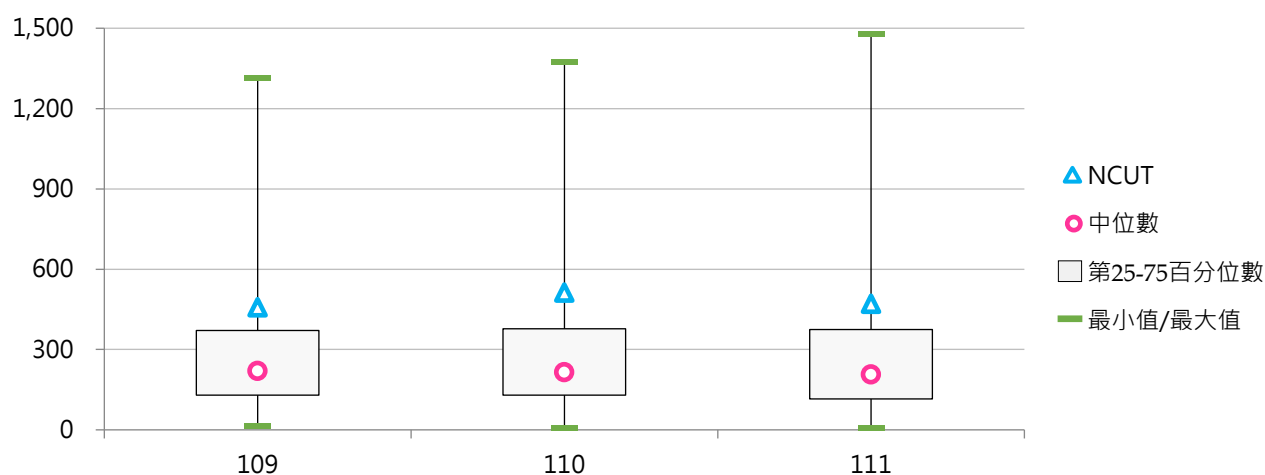



(二) 兼任與專任教師比值

< 全校兼任教師數 / 全校專任教師數 >

1. 111學年度各類型學校【兼任與專任教師比值】最低前三校

公立大學		私立大學		公立技專		私立技專	
NSYSU	0.315	TSU	0.171	NPU	0.383	SJU	0.209
NCYU	0.370	KMU	0.346	NPUST	0.420	TWU	0.279
CCU	0.376	AU	0.446	YUNTECH	0.484	FOTECH	0.300

2. 109~111學年度兼任與專任教師比值 - 不同類型學校

學年度	全國學校	公立學校	私立學校	大學校院	技專校院	NCUT
109	1.007	0.980	1.019	0.957	1.049	1.454
110	1.010	0.971	1.028	0.958	1.054	1.634
111	0.998	0.988	1.002	0.981	1.012	1.377

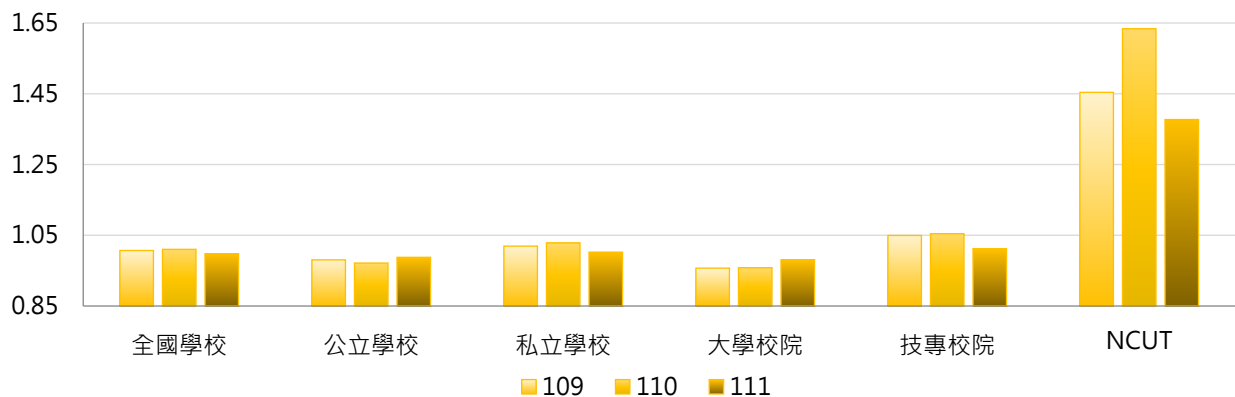

學年度	全國學校	公立大學	私立大學	公立技專	私立技專	NCUT
109	1.007	0.886	1.021	1.183	1.019	1.454
110	1.010	0.884	1.024	1.158	1.030	1.634
111	0.998	0.905	1.048	1.164	0.977	1.377

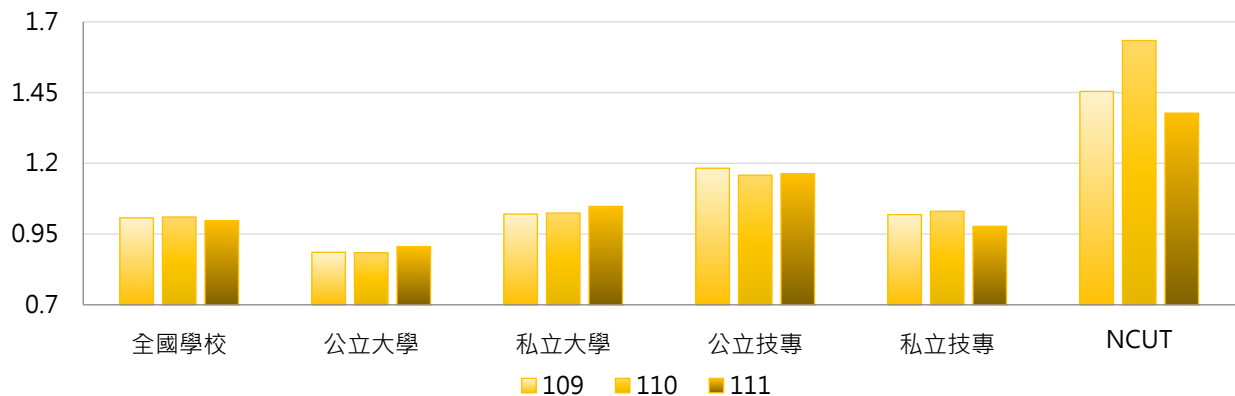

3. 109~111學年度兼任與專任教師比值 - 不同區域學校

學年度	全國學校	北部區域	中部區域	南部區域	其他區域	NCUT
109	1.007	1.127	0.976	0.851	0.892	1.454
110	1.010	1.116	1.011	0.869	0.816	1.634
111	0.998	1.133	0.949	0.845	0.784	1.377

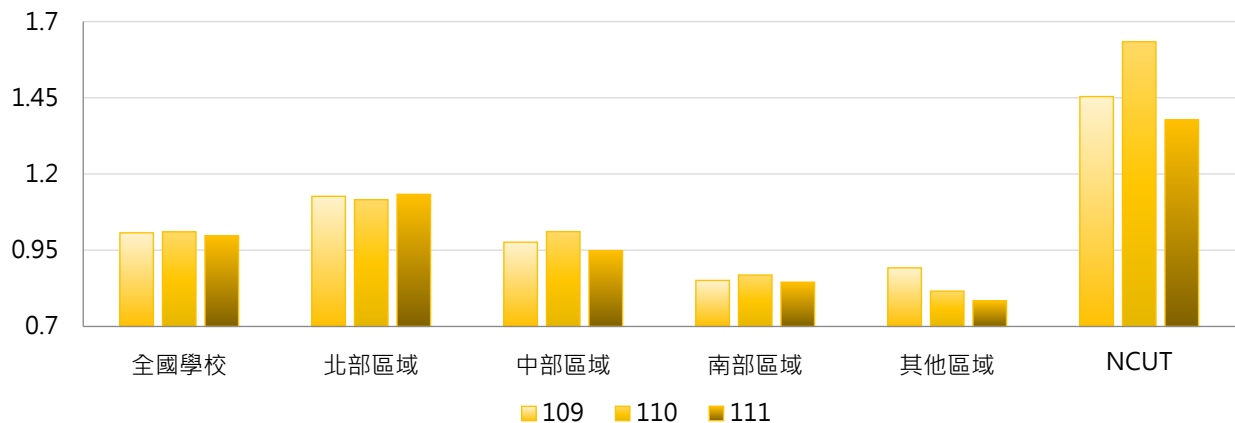

4. 109~111學年度兼任與專任教師比值 - 排序百分位數

學年度	最小值	第25百分位數	中位數	第75百分位數	最大值	NCUT
109	0.279	0.666	0.923	1.223	3.994	1.454
110	0.222	0.664	0.899	1.275	3.685	1.634
111	0.171	0.659	0.918	1.268	4.129	1.377

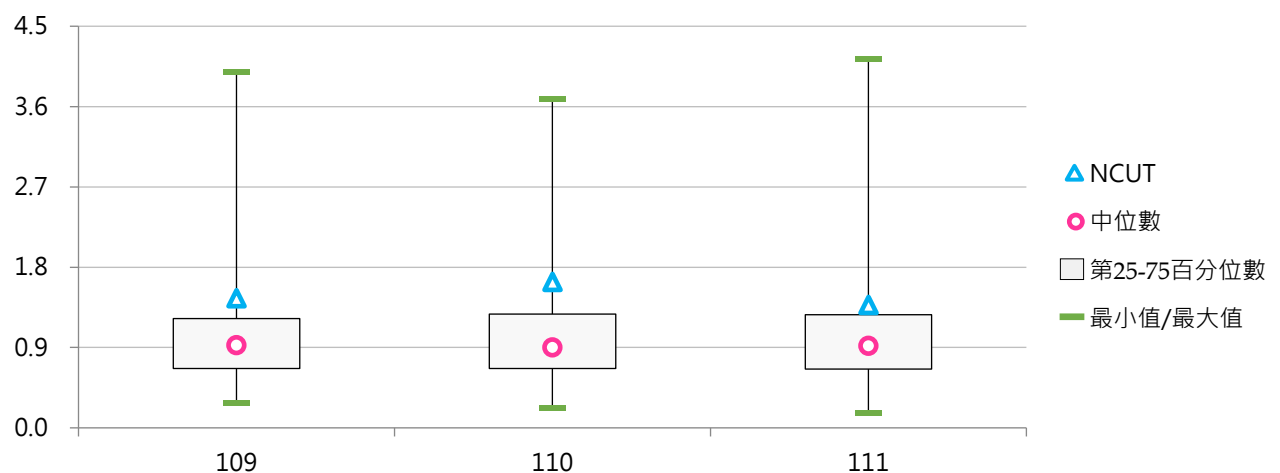

(三) 兼任講師數

< 學校依相關規定聘任之兼任講師人數，包括境內、外兼任教師數 >

1. 111學年度各類型學校【兼任講師數】最高前三校

公立大學		私立大學		公立技專		私立技專	
NTU	373	FJU	558	NTCUST	594	CSU	474
NTUA	316	TKU	552	NKUST	406	CYUT	378
NYCU	264	MCU	375	NTUB	194	TUT	327

2. 109~111學年度兼任講師數 - 不同類型學校

學年度	全國學校	公立學校	私立學校	大學校院	技專校院	NCUT
109	152	137	160	148	157	162
110	149	135	155	145	153	168
111	144	136	148	148	141	160

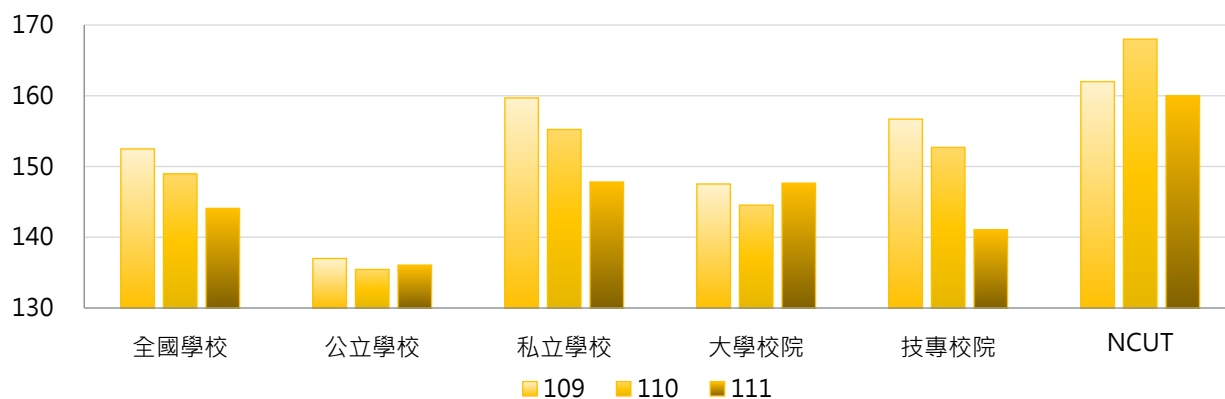

學年度	全國學校	公立大學	私立大學	公立技專	私立技專	NCUT
109	152	120	172	173	153	162
110	149	119	167	171	148	168
111	144	123	170	165	136	160

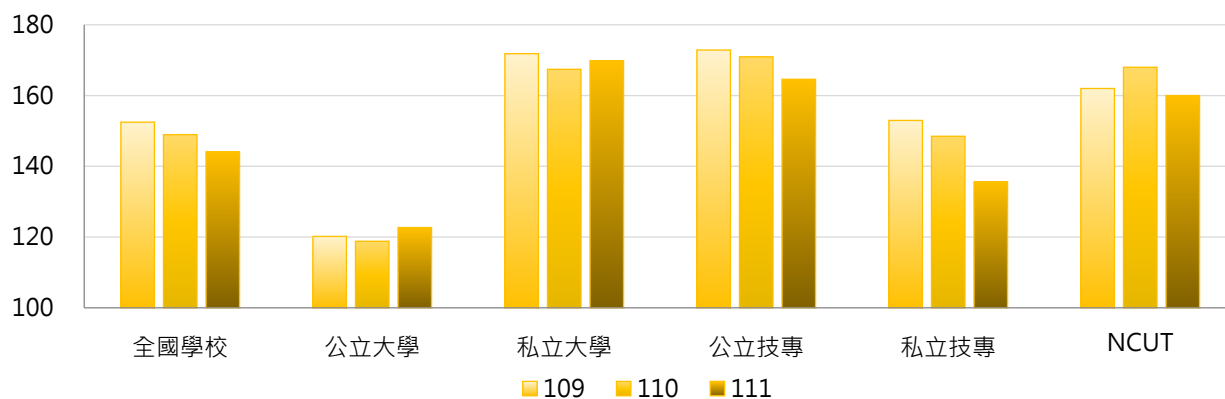

3. 109~111學年度兼任講師數 - 不同區域學校

學年度	全國學校	北部區域	中部區域	南部區域	其他區域	NCUT
109	152	160	164	142	88	162
110	149	157	163	138	82	168
111	144	155	155	130	81	160

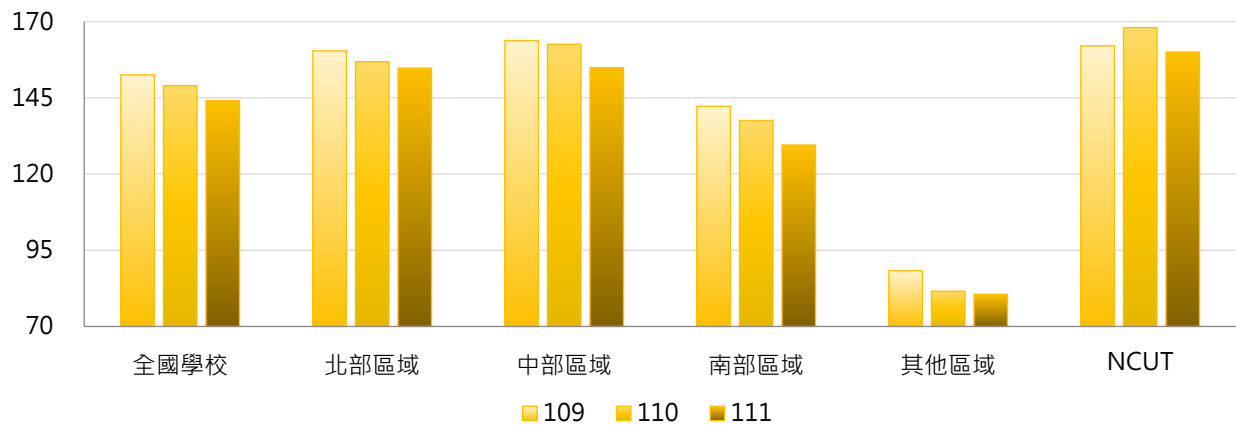

4. 109~111學年度兼任講師數 - 排序百分位數

學年度	最小值	第25百分位數	中位數	第75百分位數	最大值	NCUT
109	5	74	124	206	581	162
110	5	72	115	207	586	168
111	6	67	106	191	594	160

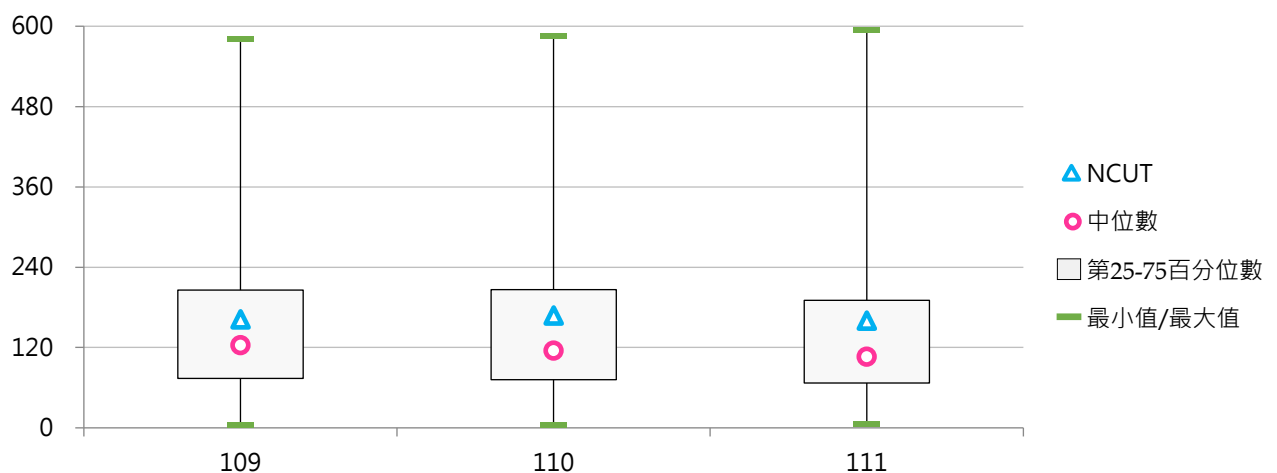

(四) 兼任助理教授數

< 學校依相關規定聘任之兼任助理教授人數，包括境內、外兼任教師數 >

1. 111學年度各類型學校【兼任助理教授數】最高前三校

公立大學		私立大學		公立技專		私立技專	
NTU	385	FJU	371	NKUST	278	CSU	158
NYCU	332	FCU	341	NCUT	242	HK	121
NTNU	236	PCCU	322	NTCUST	202	CYUT	108

2. 109~111學年度兼任助理教授數 - 不同類型學校

學年度	全國學校	公立學校	私立學校	大學校院	技專校院	NCUT
109	78	99	68	109	51	223
110	81	104	70	114	52	257
111	81	107	69	116	51	242

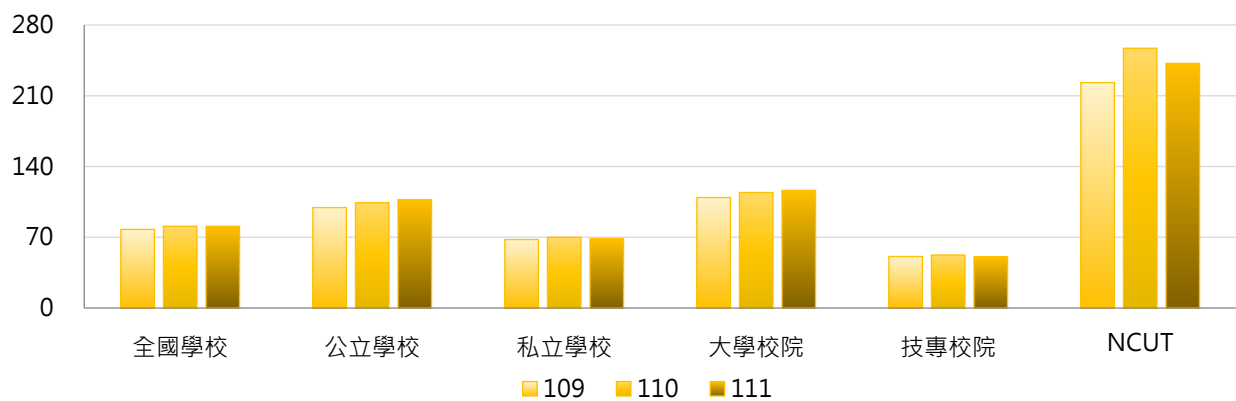

學年度	全國學校	公立大學	私立大學	公立技專	私立技專	NCUT
109	78	104	114	90	42	223
110	81	109	119	94	43	257
111	81	112	120	97	40	242

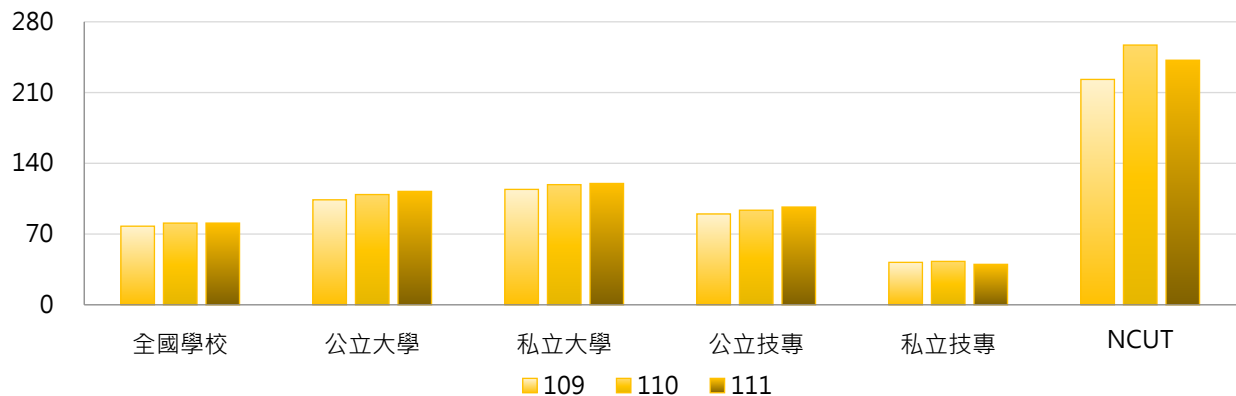

3. 109~111學年度兼任助理教授數 - 不同區域學校

學年度	全國學校	北部區域	中部區域	南部區域	其他區域	NCUT
109	78	90	86	58	42	223
110	81	93	89	61	42	257
111	81	94	89	61	41	242

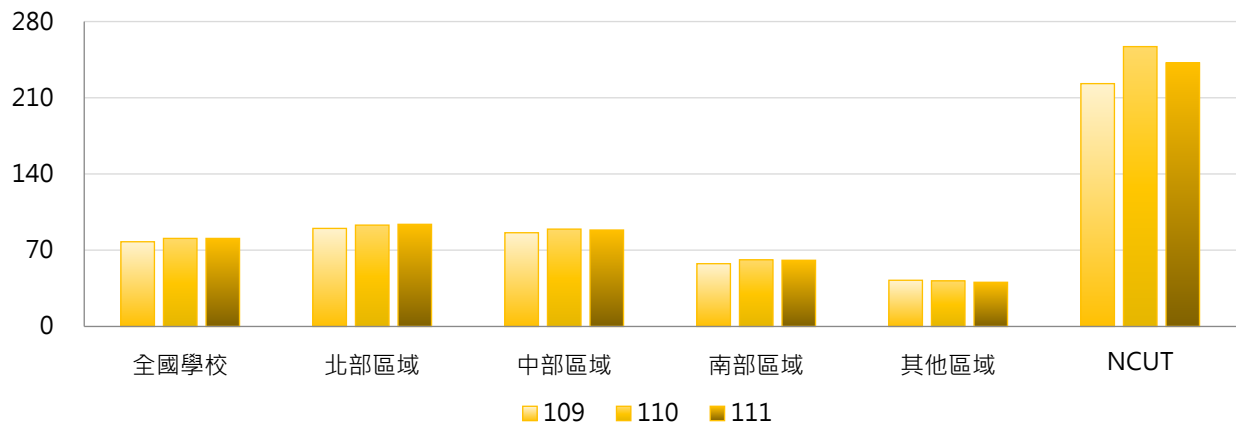

4. 109~111學年度兼任助理教授數 - 排序百分位數

學年度	最小值	第25百分位數	中位數	第75百分位數	最大值	NCUT
109	0	27	57	95	376	223
110	0	26	59	101	402	257
111	0	25	58	103	385	242

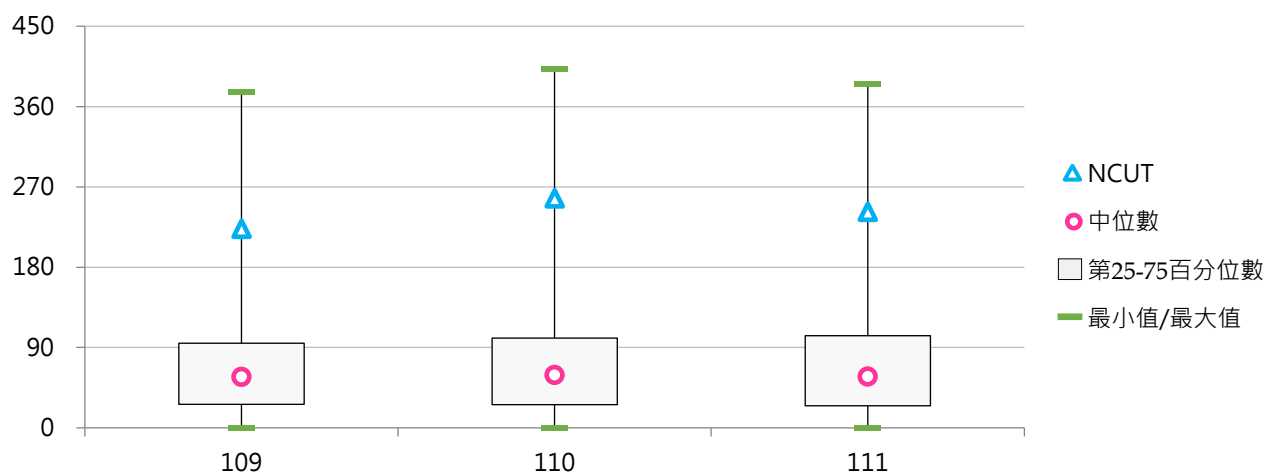

(五) 兼任副教授數

< 學校依相關規定聘任之兼任副教授人數，包括境內、外兼任教師數 >

1. 111學年度各類型學校【兼任副教授數】最高前三校

公立大學		私立大學		公立技專		私立技專	
NTU	282	FJU	214	NKUST	79	CSU	41
NYCU	180	PCCU	171	NTUST	77	KSU	29
NCKU	148	CGU	159	NTUT	72	AEUST	27

2. 109~111學年度兼任副教授數 - 不同類型學校

學年度	全國學校	公立學校	私立學校	大學校院	技專校院	NCUT
109	28.9	41.9	22.9	46.0	14.4	44
110	29.6	42.8	23.5	47.3	14.7	56
111	30.0	44.4	23.2	48.1	14.5	44

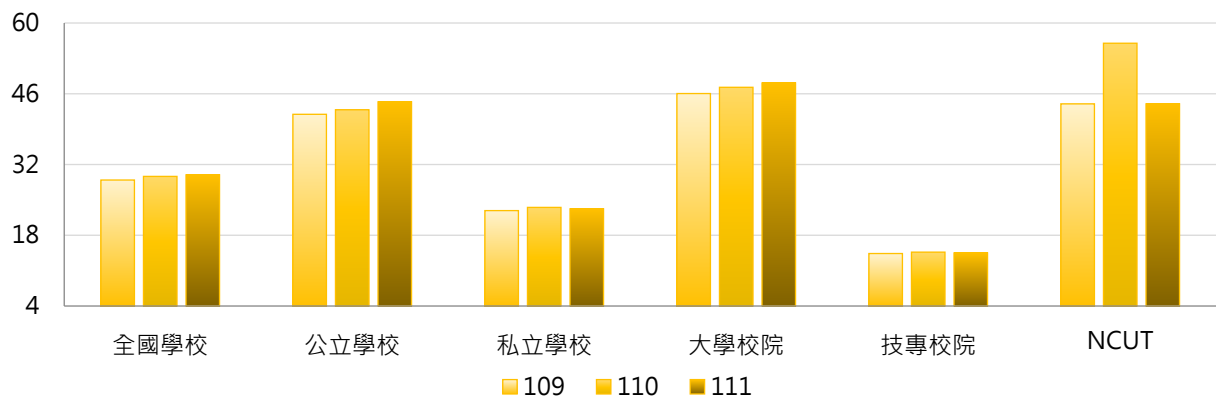

學年度	全國學校	公立大學	私立大學	公立技專	私立技專	NCUT
109	28.9	46.8	45.4	31.5	10.4	44
110	29.6	48.0	46.7	31.9	10.7	56
111	30.0	50.2	46.3	32.0	10.5	44

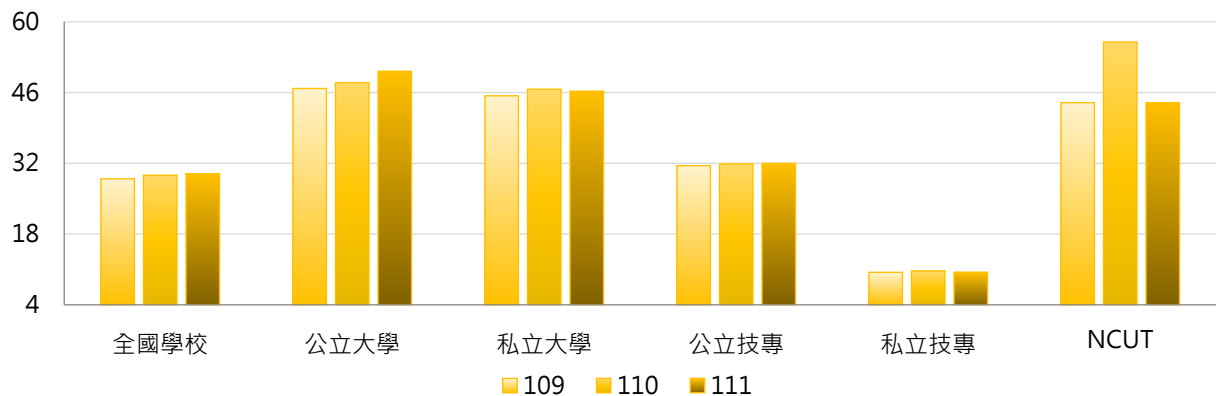

3. 109~111學年度兼任副教授數 - 不同區域學校

學年度	全國學校	北部區域	中部區域	南部區域	其他區域	NCUT
109	28.9	39.2	28.0	15.2	14.6	44
110	29.6	40.2	27.5	16.2	15.4	56
111	30.0	40.9	25.8	17.0	17.4	44

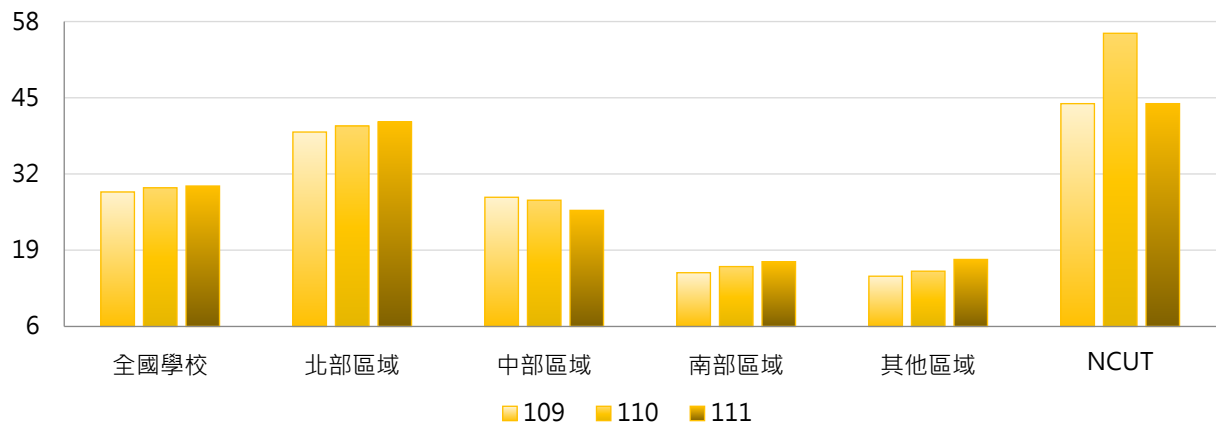

4. 109~111學年度兼任副教授數 - 排序百分位數

學年度	最小值	第25百分位數	中位數	第75百分位數	最大值	NCUT
109	0	7	15	31	226	44
110	0	7	14	31	245	56
111	0	6	15	36	282	44

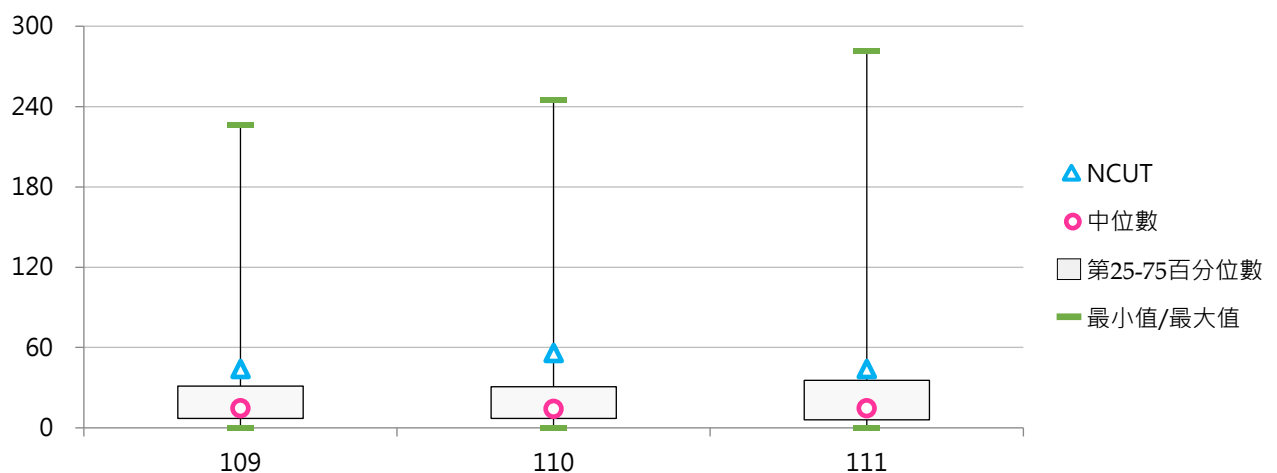

(六) 兼任教授數

< 學校依相關規定聘任之兼任教授人數，包括境內、外兼任教師數 >

1. 111學年度各類型學校【兼任教授數】最高前三校

公立大學		私立大學		公立技專		私立技專	
NTU	439	FJU	147	NTUST	90	CSU	27
NCKU	288	SCU	131	NTUT	37	KSU	19
NYCU	190	CGU	120	NKUST	36	CHIHLEE	15
						STUST	15

2. 109~111學年度兼任教授數 - 不同類型學校

學年度	全國學校	公立學校	私立學校	大學校院	技專校院	NCUT
109	26.5	48.4	16.3	50.4	6.1	29
110	27.6	50.6	16.8	52.1	6.7	32
111	28.1	52.9	16.7	53.3	6.8	25

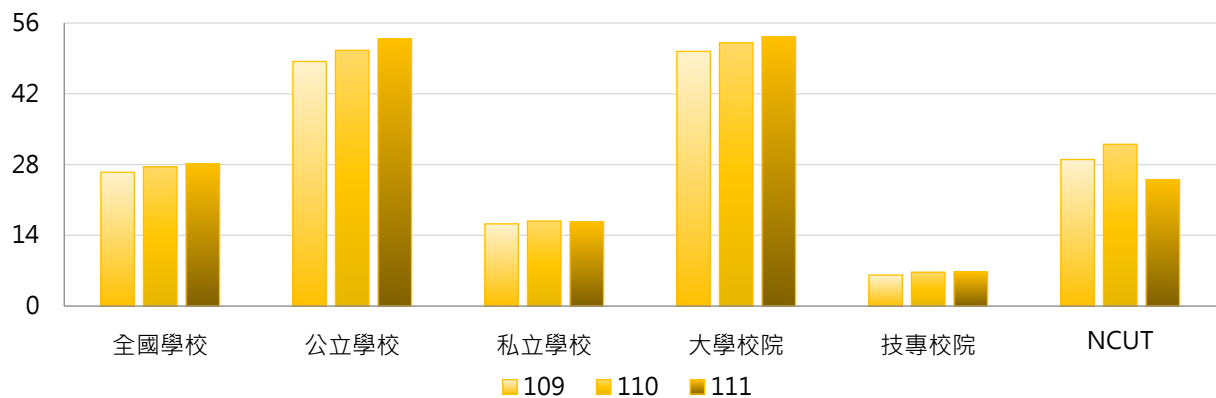

學年度	全國學校	公立大學	私立大學	公立技專	私立技專	NCUT
109	26.5	63.1	39.1	17.1	3.6	29
110	27.6	65.8	39.9	18.1	4.1	32
111	28.1	68.7	39.6	19.1	3.9	25

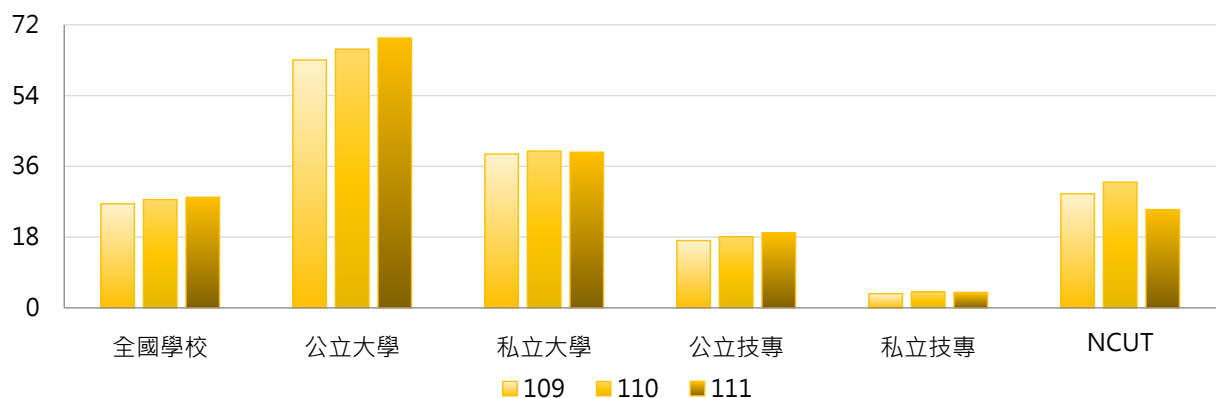

3. 109~111學年度兼任教授數 - 不同區域學校

學年度	全國學校	北部區域	中部區域	南部區域	其他區域	NCUT
109	26.5	36.4	24.8	14.0	10.7	29
110	27.6	37.4	24.8	16.0	11.3	32
111	28.1	38.9	23.9	16.3	11.7	25

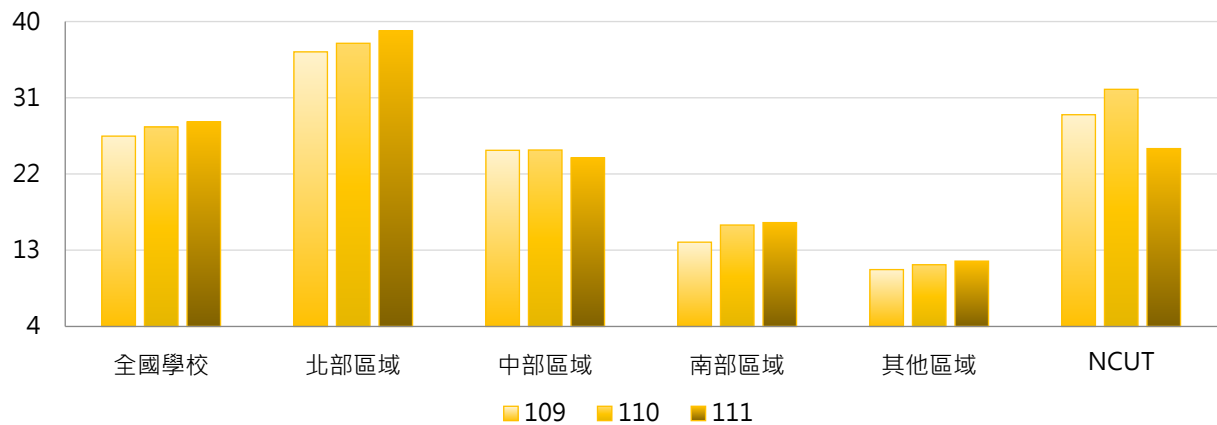

4. 109~111學年度兼任教授數 - 排序百分位數

學年度	最小值	第25百分位數	中位數	第75百分位數	最大值	NCUT
109	0	2	7	26	399	29
110	0	2	8	27	432	32
111	0	2	8	30	439	25

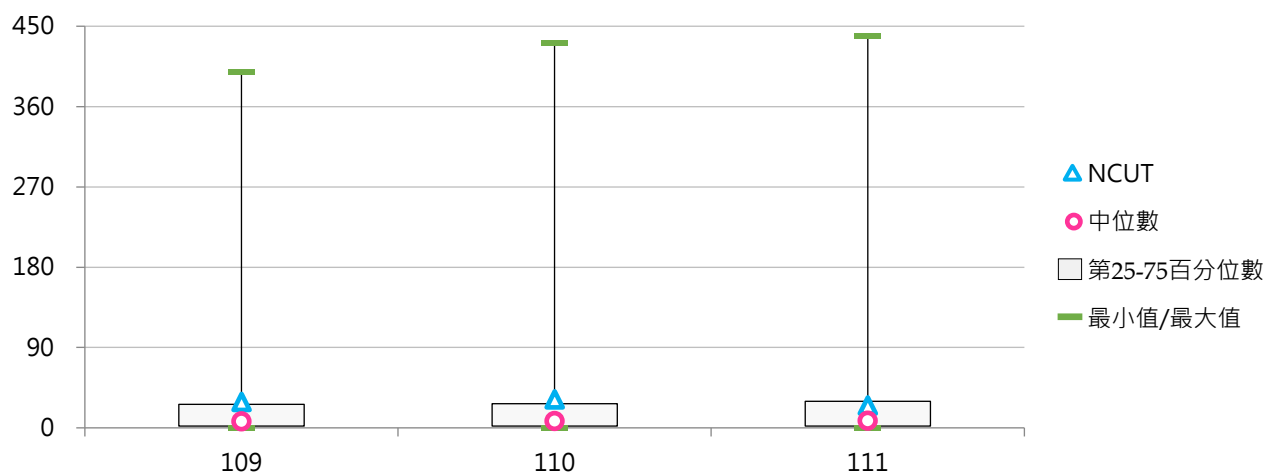

二、高階師資

(一) 兼任助理教授以上教師數

< 學校依相關規定聘任之兼任教授、副教授及助理教授人數，包括境內、外兼任教師數 >

1. 111學年度各類型學校【兼任助理教授以上教師數】最高前三校

公立大學		私立大學		公立技專		私立技專	
NTU	1,106	FJU	732	NKUST	393	CSU	226
NYCU	702	PCCU	597	NCUT	311	HK	160
NCKU	652	CGU	536	NTUST	299	CYUT	142

2. 109~111學年度兼任助理教授以上教師數 - 不同類型學校

學年度	全國學校	公立學校	私立學校	大學校院	技專校院	NCUT
109	133	190	107	206	72	296
110	138	198	110	214	74	345
111	139	205	108	218	72	311

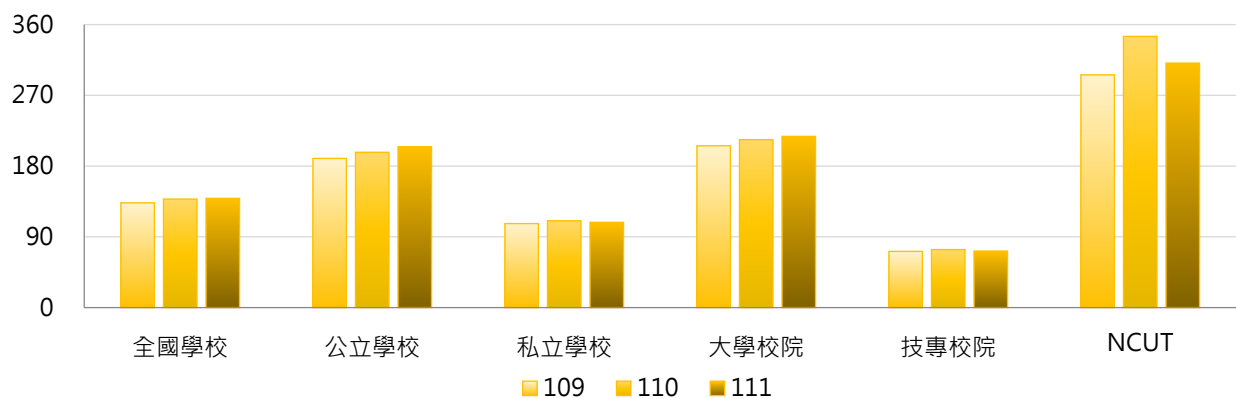

學年度	全國學校	公立大學	私立大學	公立技專	私立技專	NCUT
109	133	214	199	139	56	296
110	138	223	205	144	58	345
111	139	231	206	148	54	311

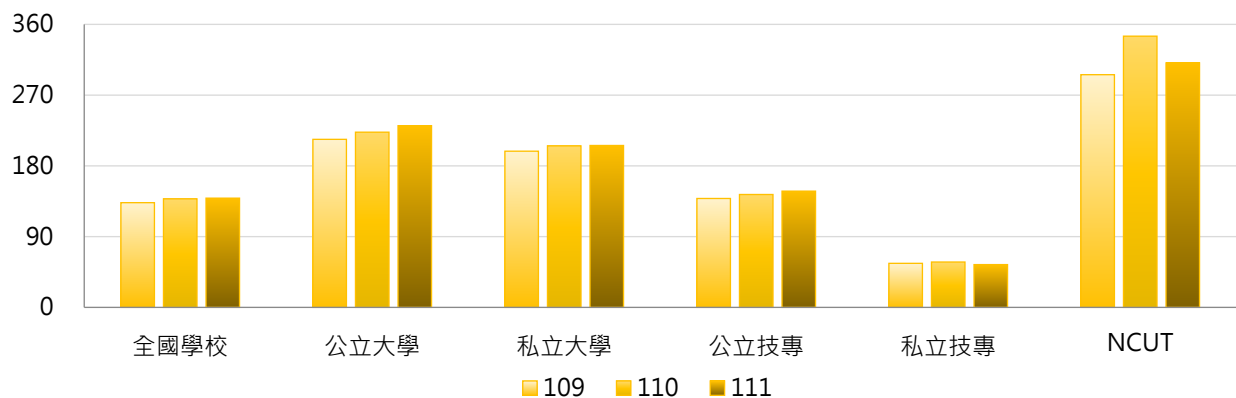

3. 109~111學年度兼任助理教授以上教師數 - 不同區域學校

學年度	全國學校	北部區域	中部區域	南部區域	其他區域	NCUT
109	133	166	139	87	68	296
110	138	171	142	93	69	345
111	139	174	138	94	70	311

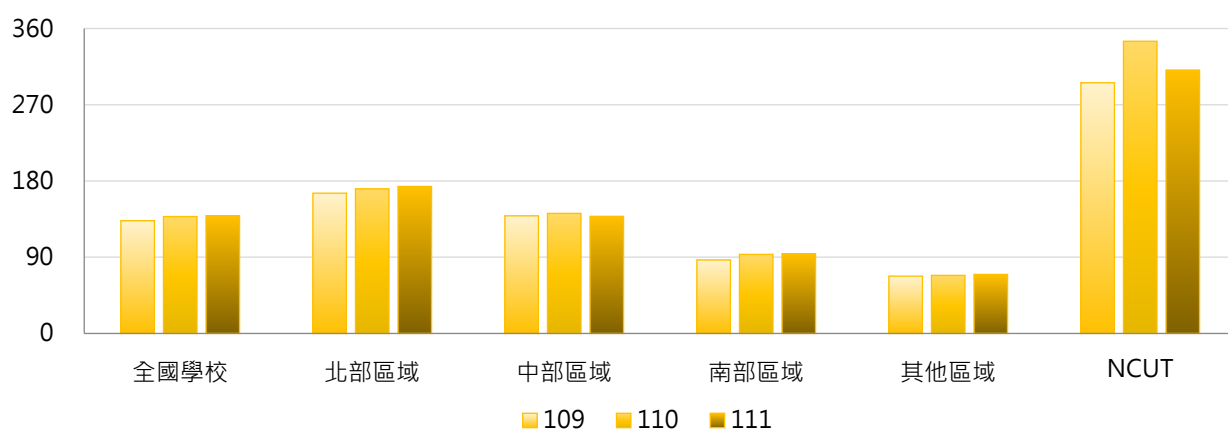

4. 109~111學年度兼任助理教授以上教師數 - 排序百分位數

學年度	最小值	第25百分位數	中位數	第75百分位數	最大值	NCUT
109	0	36	83	168	1,001	296
110	0	39	86	166	1,079	345
111	0	36	89	164	1,106	311

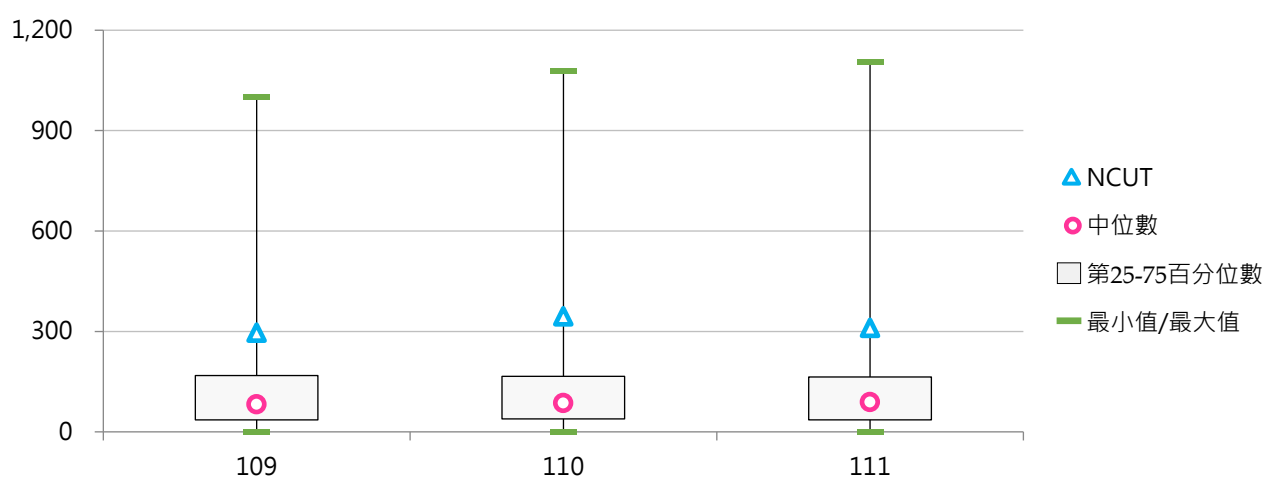

(二) 兼任助理教授以上教師占比

< 兼任助理教授以上(教授、副教授、助理教授)教師數 / 全校兼任教師數 >

1. 111學年度各類型學校【兼任助理教授以上教師占比】最高前三校

公立大學		私立大學		公立技專		私立技專	
NCU	83.54%	CGU	80.60%	NTUST	73.11%	CUFA	63.89%
NCKU	82.01%	CMU	78.87%	NCUT	66.03%	AEUST	51.40%
NTNU	78.52%	FCU	75.19%	NTUT	59.95%	MCUT	51.18%

2. 109~111學年度兼任助理教授以上教師占比 - 不同類型學校

學年度	全國學校	公立學校	私立學校	大學校院	技專校院	NCUT
109	40.72%	52.69%	35.15%	54.45%	29.05%	64.63%
110	41.86%	53.32%	36.52%	55.65%	30.14%	67.25%
111	42.31%	54.39%	36.69%	55.90%	30.77%	66.03%

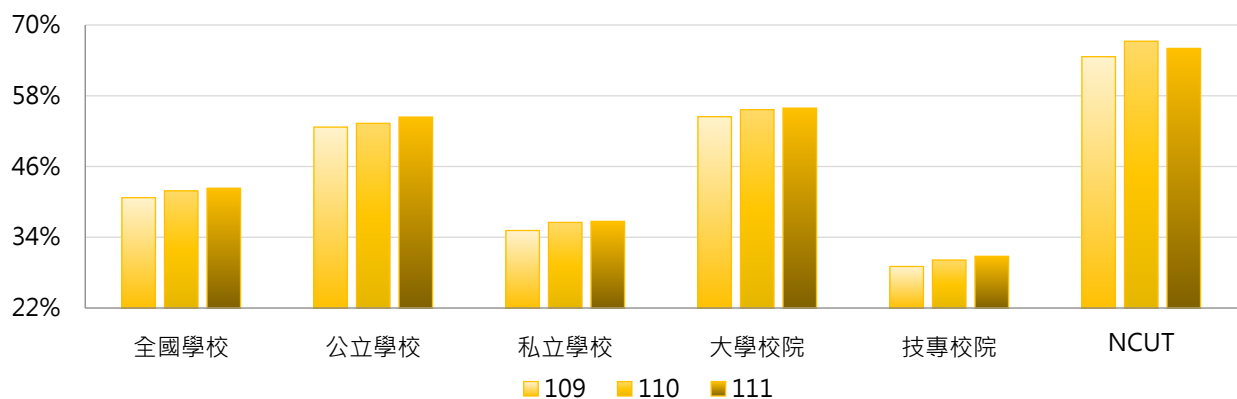

學年度	全國學校	公立大學	私立大學	公立技專	私立技專	NCUT
109	40.72%	58.72%	50.66%	39.82%	26.56%	64.63%
110	41.86%	59.57%	52.15%	39.98%	27.86%	67.25%
111	42.31%	60.21%	52.06%	41.96%	28.18%	66.03%

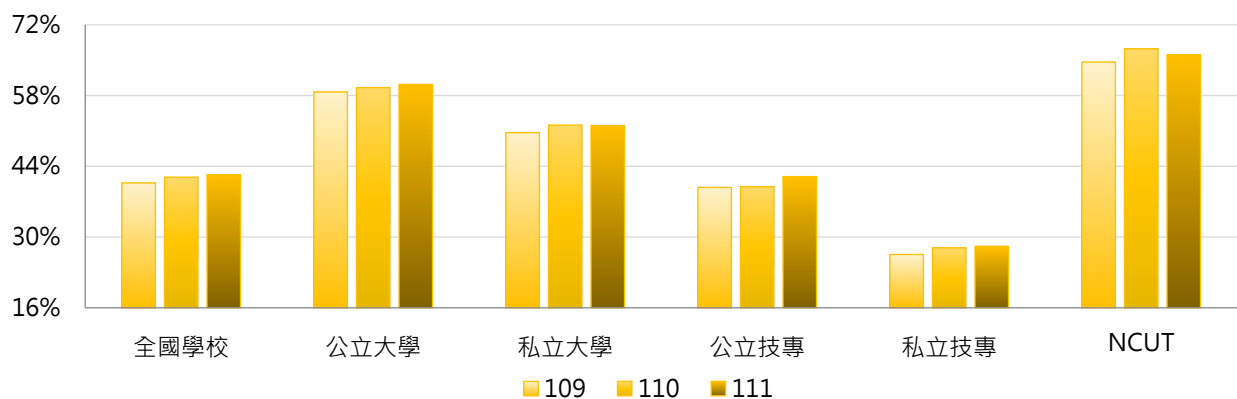

3. 109~111學年度兼任助理教授以上教師占比 - 不同區域學校

學年度	全國學校	北部區域	中部區域	南部區域	其他區域	NCUT
109	40.72%	44.85%	42.11%	34.10%	33.71%	64.63%
110	41.86%	45.79%	42.32%	36.07%	35.77%	67.25%
111	42.31%	46.24%	42.55%	36.64%	36.61%	66.03%

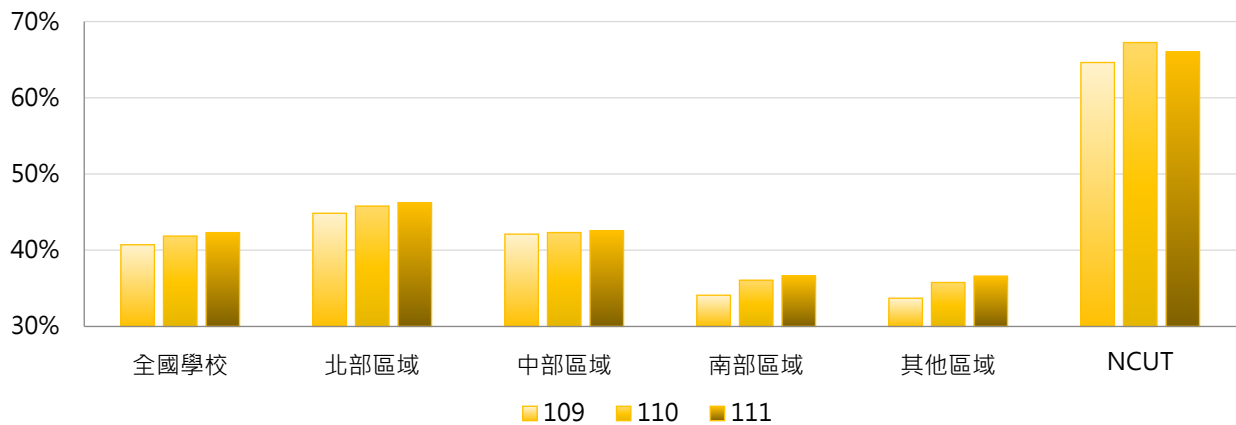

4. 109~111學年度兼任助理教授以上教師占比 - 排序百分位數

學年度	最小值	第25百分位數	中位數	第75百分位數	最大值	NCUT
109	0.00%	25.13%	37.09%	54.38%	84.45%	64.63%
110	0.00%	25.86%	38.20%	56.37%	82.60%	67.25%
111	0.00%	26.65%	40.48%	56.75%	83.54%	66.03%

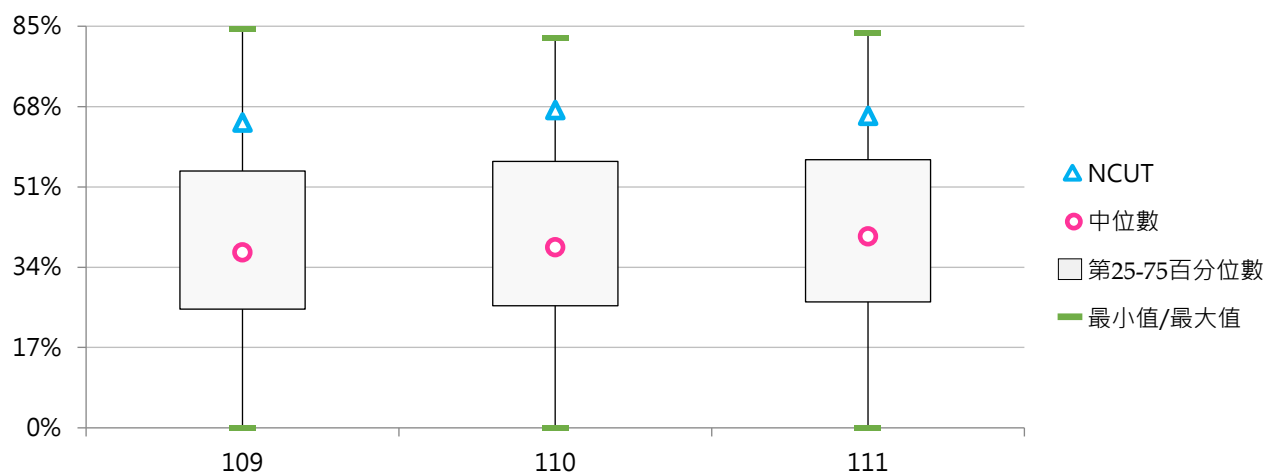

(三) 兼任副教授以上教師數

< 學校依相關規定聘任之兼任教授及副教授人數，包括境內、外兼任教師數 >

1. 111學年度各類型學校【兼任副教授以上教師數】最高前三校

公立大學		私立大學		公立技專		私立技專	
NTU	721	FJU	361	NTUST	167	CSU	68
NCKU	436	CGU	279	NKUST	115	KSU	48
NYCU	370	PCCU	275	NTUT	109	HK	39

2. 109~111學年度兼任副教授以上教師數 - 不同類型學校

學年度	全國學校	公立學校	私立學校	大學校院	技專校院	NCUT
109	55.4	90.3	39.1	96.4	20.5	73
110	57.2	93.4	40.3	99.4	21.4	88
111	58.1	97.3	39.9	101.4	21.3	69

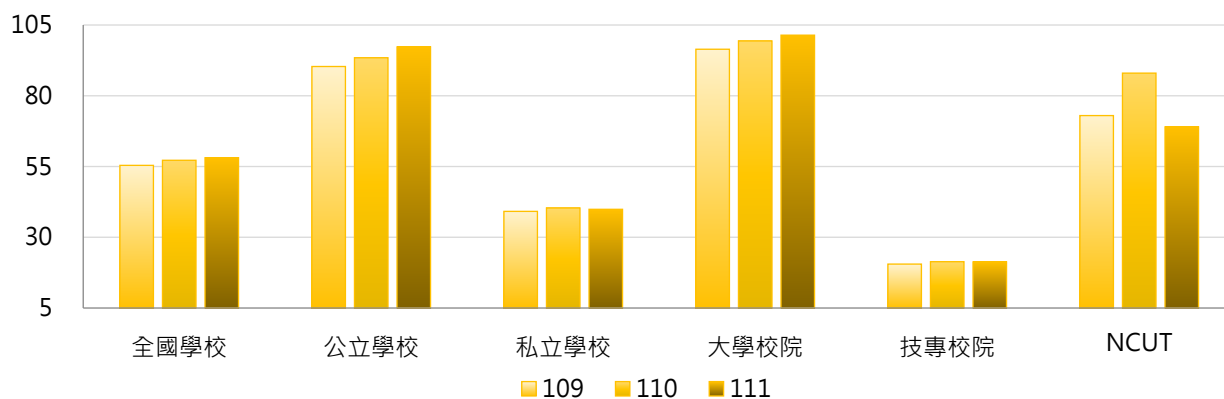

學年度	全國學校	公立大學	私立大學	公立技專	私立技專	NCUT
109	55.4	109.9	84.5	48.7	14.0	73
110	57.2	113.8	86.6	50.0	14.8	88
111	58.1	118.9	85.9	51.1	14.4	69

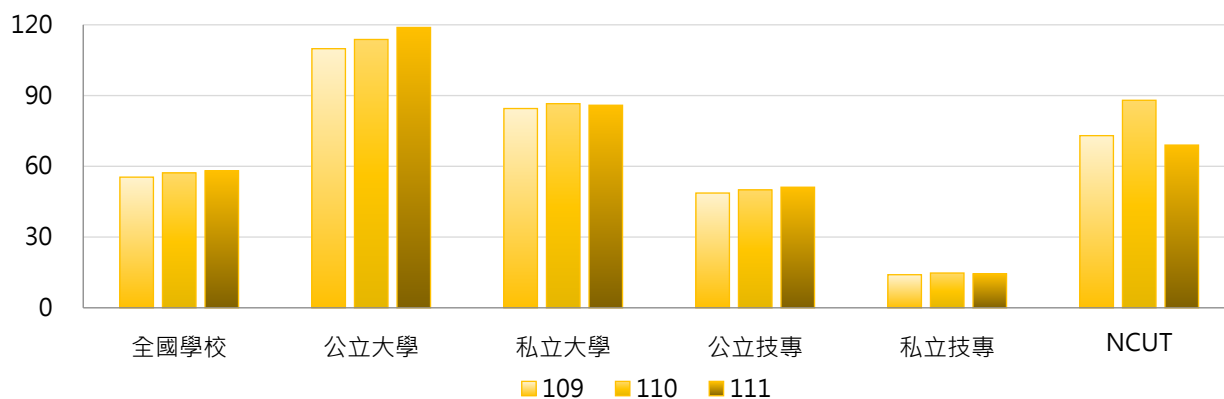

3. 109~111學年度兼任副教授以上教師數 - 不同區域學校

學年度	全國學校	北部區域	中部區域	南部區域	其他區域	NCUT
109	55.4	75.6	52.8	29.1	25.3	73
110	57.2	77.6	52.4	32.2	26.7	88
111	58.1	79.8	49.7	33.3	29.1	69

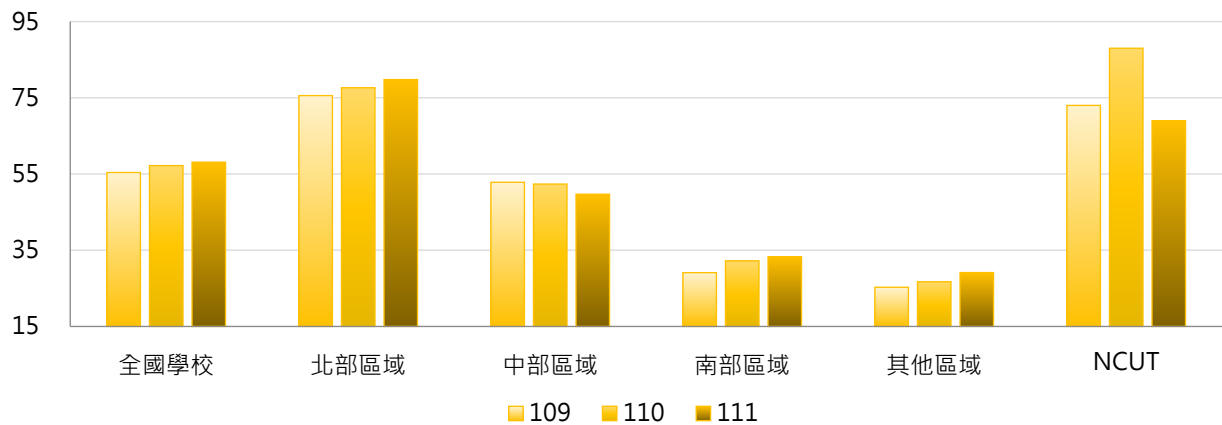

4. 109~111學年度兼任副教授以上教師數 - 排序百分位數

學年度	最小值	第25百分位數	中位數	第75百分位數	最大值	NCUT
109	0	9	21	64	625	73
110	0	9	22	64	677	88
111	0	10	24	68	721	69

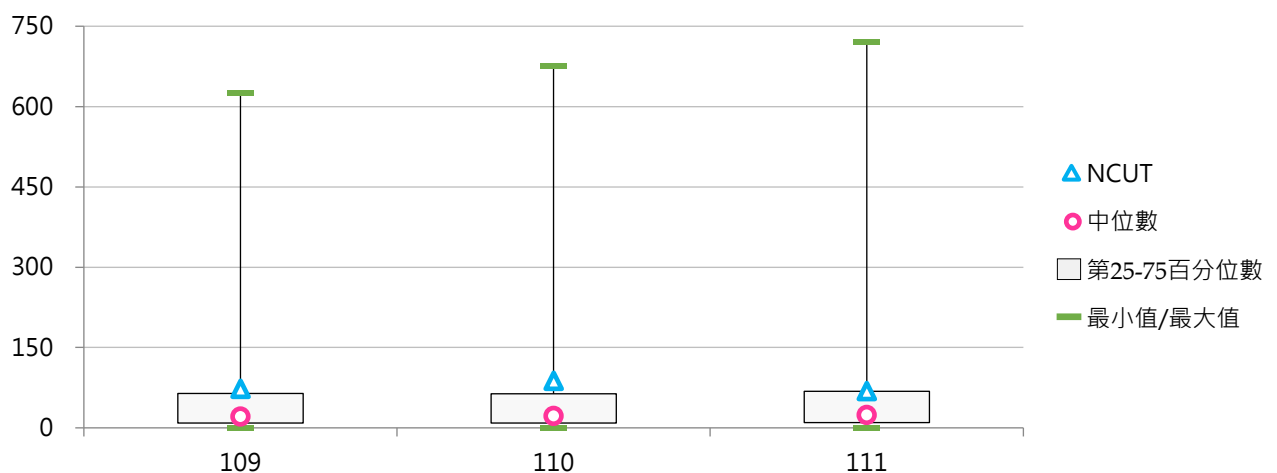

(四) 兼任副教授以上教師占比

< 兼任副教授以上(教授、副教授)教師數 / 全校兼任教師數 >

1. 111學年度各類型學校【兼任副教授以上教師占比】最高前三校

公立大學		私立大學		公立技專		私立技專	
NCU	60.93%	CGU	41.95%	NTUST	40.83%	MITUST	23.08%
NCCU	57.74%	DILA	40.00%	NTUT	25.83%	MCUT	18.24%
NCKU	54.84%	CMU	36.27%	YUNTECH	16.58%	KSU	16.96%

2. 109~111學年度兼任副教授以上教師占比 - 不同類型學校

學年度	全國學校	公立學校	私立學校	大學校院	技專校院	NCUT
109	15.10%	22.36%	11.72%	23.08%	8.32%	15.94%
110	15.48%	22.39%	12.27%	23.40%	8.75%	17.15%
111	15.75%	22.92%	12.42%	23.60%	9.08%	14.65%

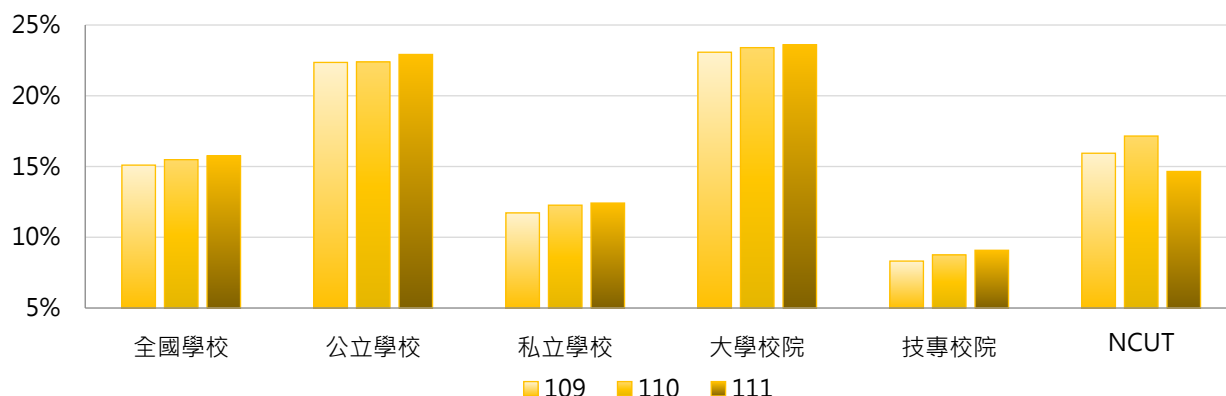

學年度	全國學校	公立大學	私立大學	公立技專	私立技專	NCUT
109	15.10%	26.65%	19.90%	13.19%	7.19%	15.94%
110	15.48%	26.71%	20.46%	13.17%	7.73%	17.15%
111	15.75%	27.14%	20.46%	13.91%	7.96%	14.65%

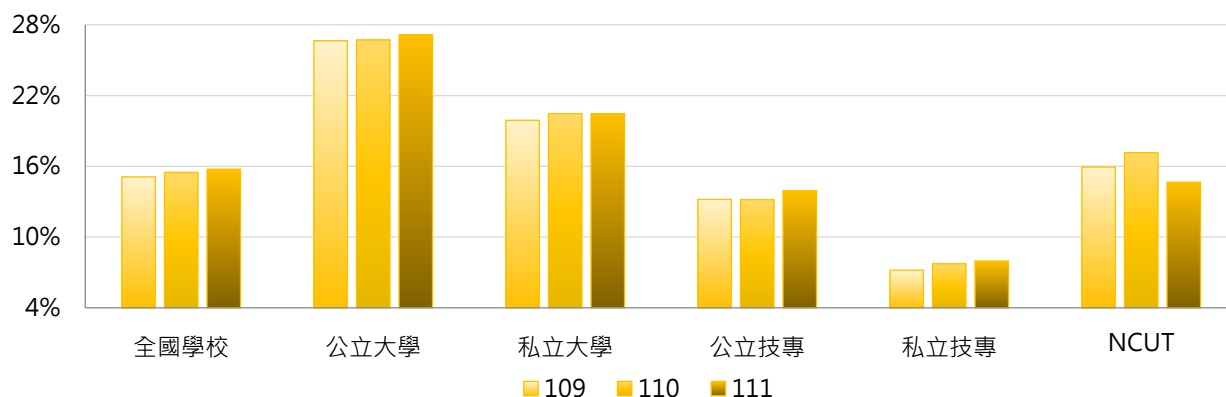

3. 109~111學年度兼任副教授以上教師占比 - 不同區域學校

學年度	全國學校	北部區域	中部區域	南部區域	其他區域	NCUT
109	15.10%	18.32%	15.55%	10.43%	9.50%	15.94%
110	15.48%	18.85%	15.04%	11.09%	10.53%	17.15%
111	15.75%	19.19%	14.87%	11.44%	11.52%	14.65%

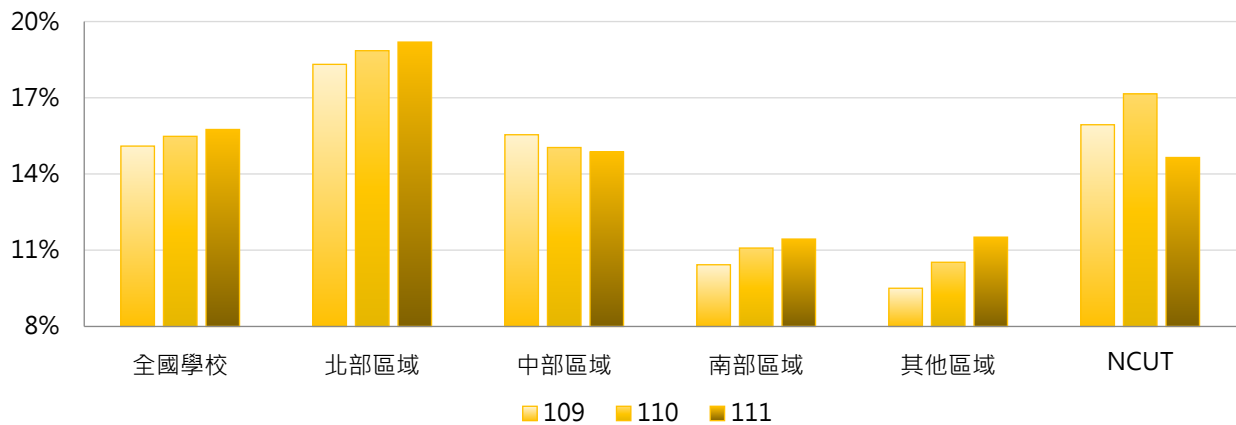

4. 109~111學年度兼任副教授以上教師占比 - 排序百分位數

學年度	最小值	第25百分位數	中位數	第75百分位數	最大值	NCUT
109	0.00%	6.31%	11.22%	20.97%	62.20%	15.94%
110	0.00%	6.60%	11.26%	20.69%	59.48%	17.15%
111	0.00%	6.65%	13.35%	20.20%	60.93%	14.65%

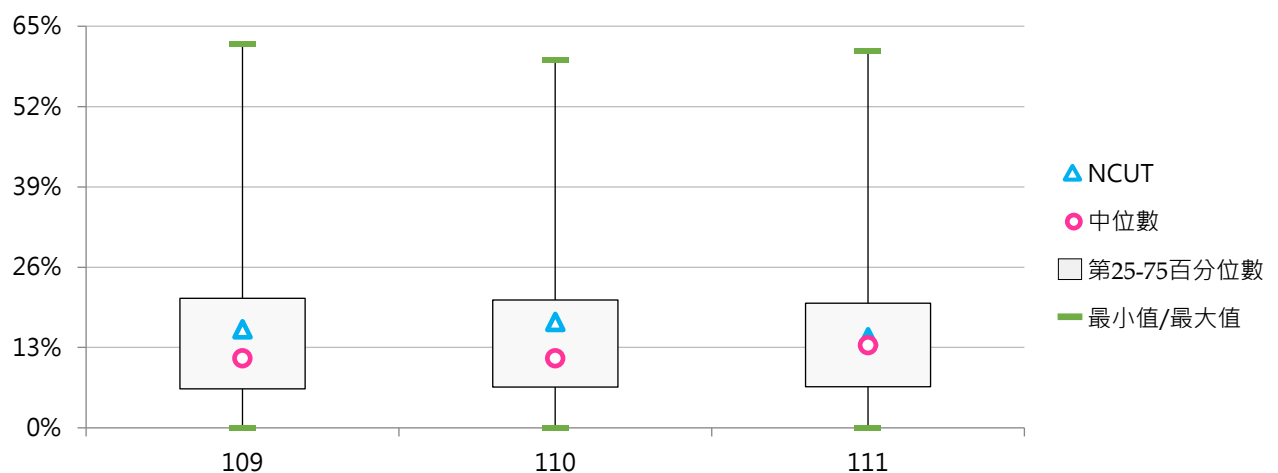



(五) 兼任教授占比

< 兼任教授數 / 全校兼任教師數 >

1. 111學年度各類型學校【兼任教授占比】最高前三校

公立大學		私立大學		公立技專		私立技專	
NCU	41.77%	HFU	30.91%	NTUST	22.00%	KSU	6.71%
NCCU	38.57%	ASIA	20.12%	NPUST	10.44%	MCUT	5.88%
NCKU	36.23%	CGU	18.05%	NTUT	8.77%	SJU	5.56%

2. 109~111學年度兼任教授占比 - 不同類型學校

學年度	全國學校	公立學校	私立學校	大專校院	技專校院	NCUT
109	6.62%	11.62%	4.30%	11.89%	2.15%	6.33%
110	6.88%	11.79%	4.59%	12.18%	2.37%	6.24%
111	6.97%	12.03%	4.62%	12.17%	2.55%	5.31%

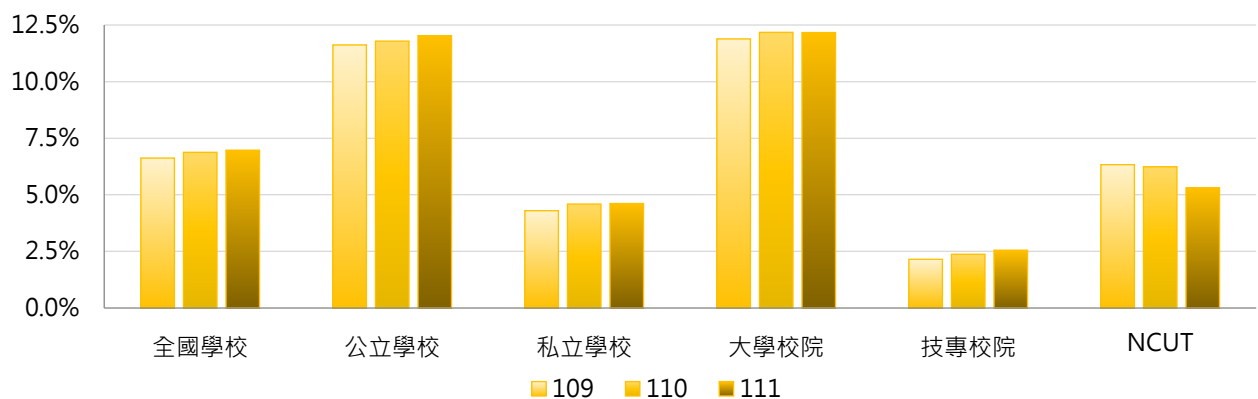

學年度	全國學校	公立大學	私立大學	公立技專	私立技專	NCUT
109	6.62%	14.82%	9.28%	4.79%	1.54%	6.33%
110	6.88%	15.03%	9.64%	4.88%	1.80%	6.24%
111	6.97%	15.19%	9.48%	5.28%	1.92%	5.31%

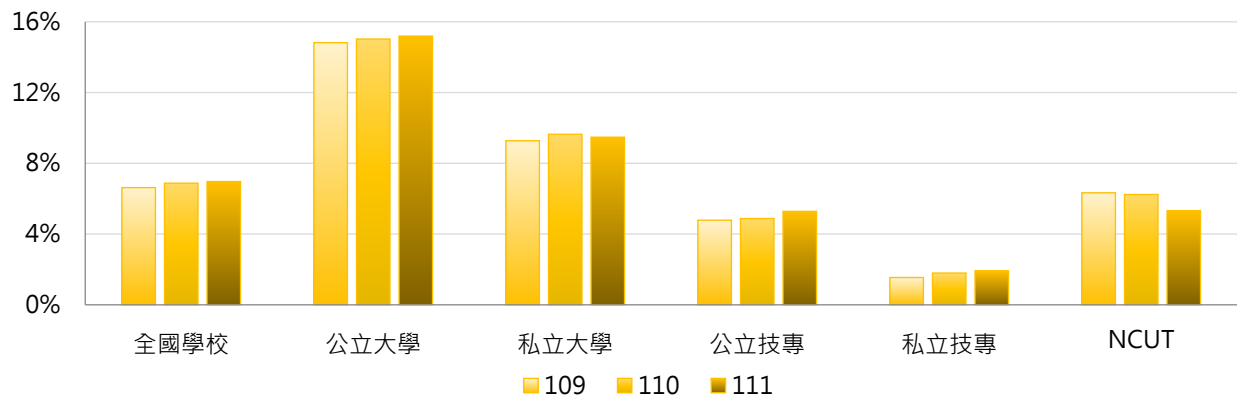

3. 109~111學年度兼任教授占比 - 不同區域學校

學年度	全國學校	北部區域	中部區域	南部區域	其他區域	NCUT
109	6.62%	8.02%	6.90%	4.58%	3.96%	6.33%
110	6.88%	8.22%	6.77%	5.22%	4.04%	6.24%
111	6.97%	8.54%	6.75%	5.02%	4.15%	5.31%

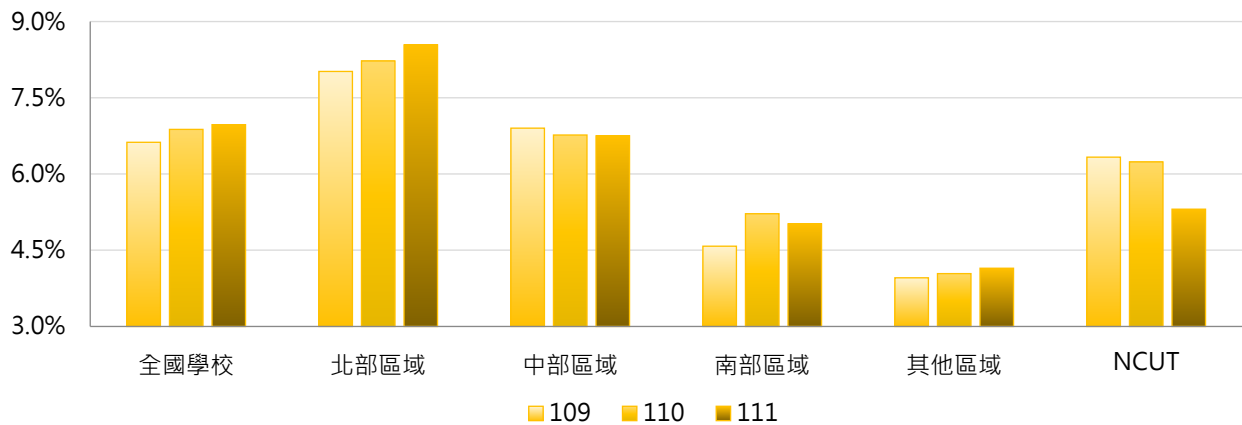

4. 109~111學年度兼任教授占比 - 排序百分位數

學年度	最小值	第25百分位數	中位數	第75百分位數	最大值	NCUT
109	0.00%	1.15%	3.26%	8.79%	41.02%	6.33%
110	0.00%	1.20%	3.98%	10.16%	39.48%	6.24%
111	0.00%	1.25%	4.62%	9.02%	41.77%	5.31%

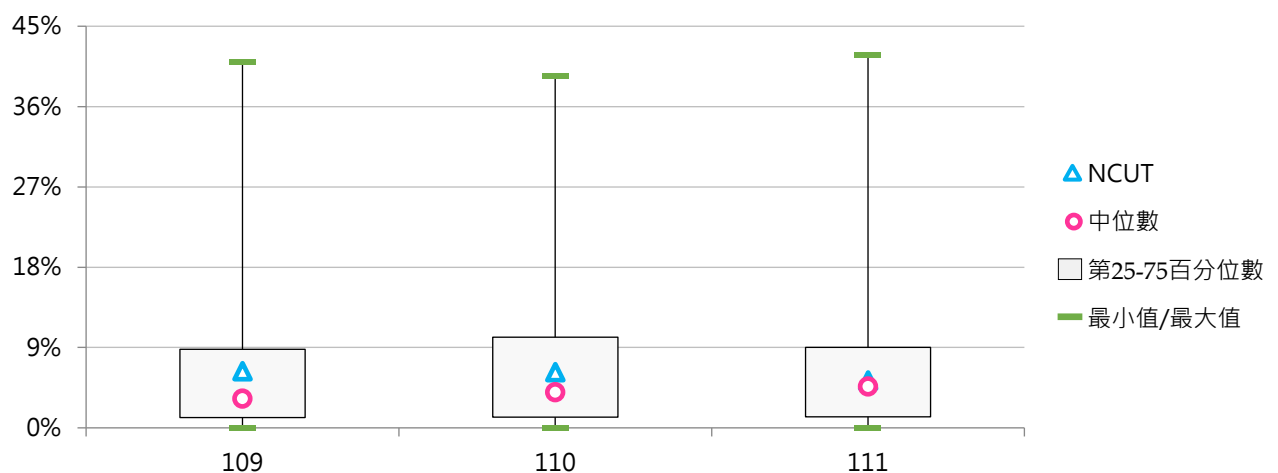

伍 輔導人力

統計說明



【統計對象】

全國148所公私立大專校院，包含教育大學，但不包括宗教研修學院、空中大學及軍警校院。其中國立交通大學、國立陽明大學於110年2月1日合併成為國立陽明交通大學，其數據係以二校整併統計整理。

【區域劃分】

北部區域：基隆市、臺北市、新北市、桃園市、新竹市、新竹縣、宜蘭縣
中部區域：苗栗縣、臺中市、彰化縣、南投縣、雲林縣
南部區域：嘉義市、嘉義縣、臺南市、高雄市、屏東縣、澎湖縣
其他區域：花蓮縣、臺東縣、金門縣、連江縣

【輔導人員】

係指學校聘任「具專業證照」之專、兼任輔導人員(以「員額」統計)，其工作內容主要以輔助、引導、扶助、幫助學生為主，其中：

- (1) 輔導人員具專業證照：係指經國家考試合格，取得諮商輔導、心理及社工等相關專業證照者，如心理師證照、社工師證照...等。
- (2) 若為約聘僱之輔導人員其聘期連續達1年(含)以上，始得列計。
- (3) 校內專任教師擔任輔導工作者，認列為「兼任」輔導人員。
- (4) 若為班級導師或協助學生辦理就學貸款、學雜費減免等行政事務人員或軍訓教官，皆不列入統計。

【就業輔導人員】

係指學校聘任「具專業證照」擔任就業輔導室(組)或生涯發展室(組)...等單位之專、兼任就業輔導人員(以「員額」統計)，其中：

- (1) 就業輔導人員具專業證照：係指經國家考試合格，取得諮商輔導、心理及社工等相關專業證照者，如就業輔導員乙級證照、心理師證照、社工師證照...等。
- (2) 若為約聘僱之輔導人員其聘期連續達1年(含)以上，始得列計。
- (3) 校內專任教師擔任就業輔導相關工作，認列為「兼任」就業輔導人員。
- (4) 學校軍訓教官、班級導師、工讀或臨時就業輔導人員，皆不列入統計。

【日間學制】

包括二專(日間)、五專、學士班(日間)、碩士班(日間)、博士班等學制班別；其中學士班(日間)包含大學四年制(或四技)、大學二年制(或二技)及學士後第二專長學位學程。

【資料來源】

112年9月18日整理自教育部大專校院校務資訊公開平臺：資料由【教育部高教司大學校院校務資料庫】之「職3.學生輔導人員統計表」、【教育部技職司技專校院校務資料庫】之「表7-2.學校學生輔導資料表」提供，每年3月及10月統計前一學期資料。

一、輔導人員

(一) 專任輔導人員數

< 學校聘任具專業證照之專任輔導人員，其工作內容主要以輔助、引導、扶助、幫助學生為主；以當學年度上、下學期之平均數呈現 >

1. 110學年度各類型學校【專任輔導人員數】最高前三校

公立大學		私立大學		公立技專		私立技專	
NTU	29	FJU	15	NKUST	23	STUST	12
NCCU	18	TKU	14	NPUST	10	MUST	11
NYCU	16	PU	14	NTUST	10	STU	10
		THU	14			CSU	10

2. 108~110學年度專任輔導人員數 - 不同類型學校

學年度	全國學校	公立學校	私立學校	大學校院	技專校院	NCUT
108	5.90	6.56	5.59	6.65	5.26	12
109	6.01	6.73	5.67	6.71	5.41	11
110	6.21	7.00	5.84	6.98	5.56	9

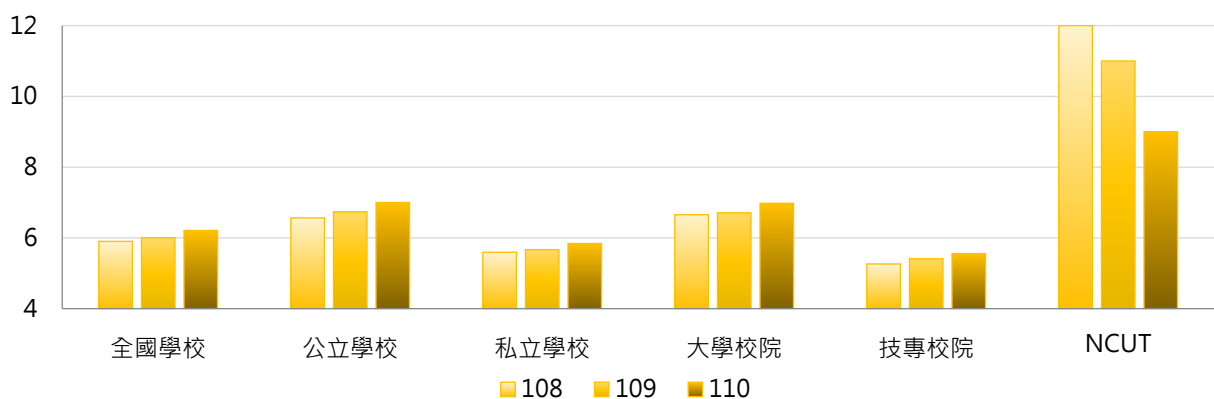

學年度	全國學校	公立大學	私立大學	公立技專	私立技專	NCUT
108	5.90	6.64	6.67	6.40	5.00	12
109	6.01	6.67	6.74	6.87	5.08	11
110	6.21	7.06	6.90	6.87	5.25	9

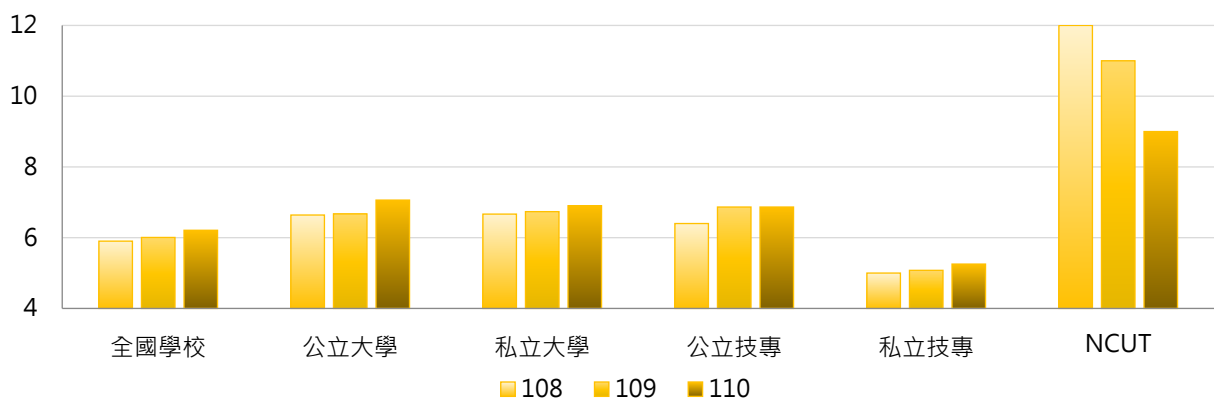

3. 108~110學年度專任輔導人員數 - 不同區域學校

學年度	全國學校	北部區域	中部區域	南部區域	其他區域	NCUT
108	5.90	6.04	6.53	5.67	3.29	12
109	6.01	6.30	6.38	5.70	3.36	11
110	6.21	6.52	6.52	5.92	3.57	9

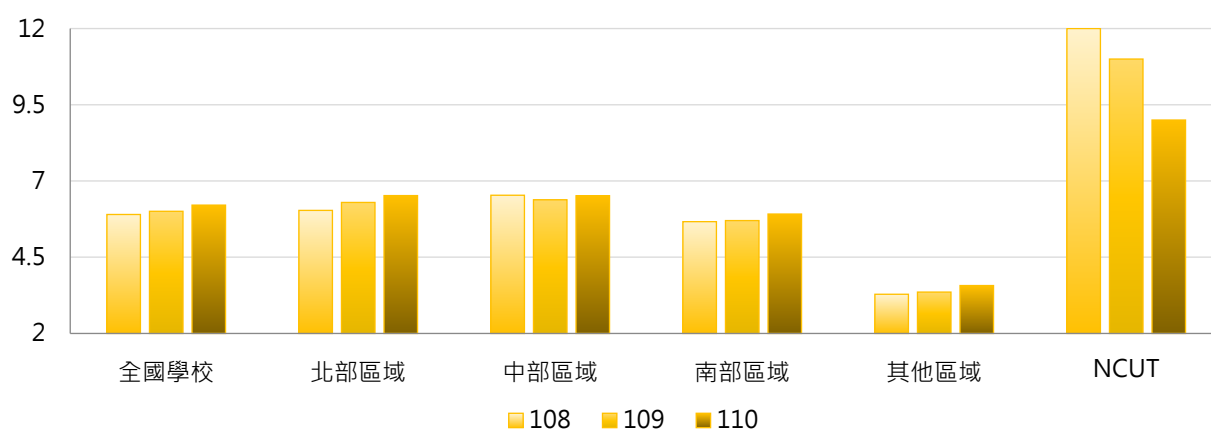

4. 108~110學年度專任輔導人員數 - 排序百分位數

學年度	最小值	第25百分位數	中位數	第75百分位數	最大值	NCUT
108	1	3	5	8	23	12
109	1	3	5	8	25	11
110	1	3	5	8	29	9

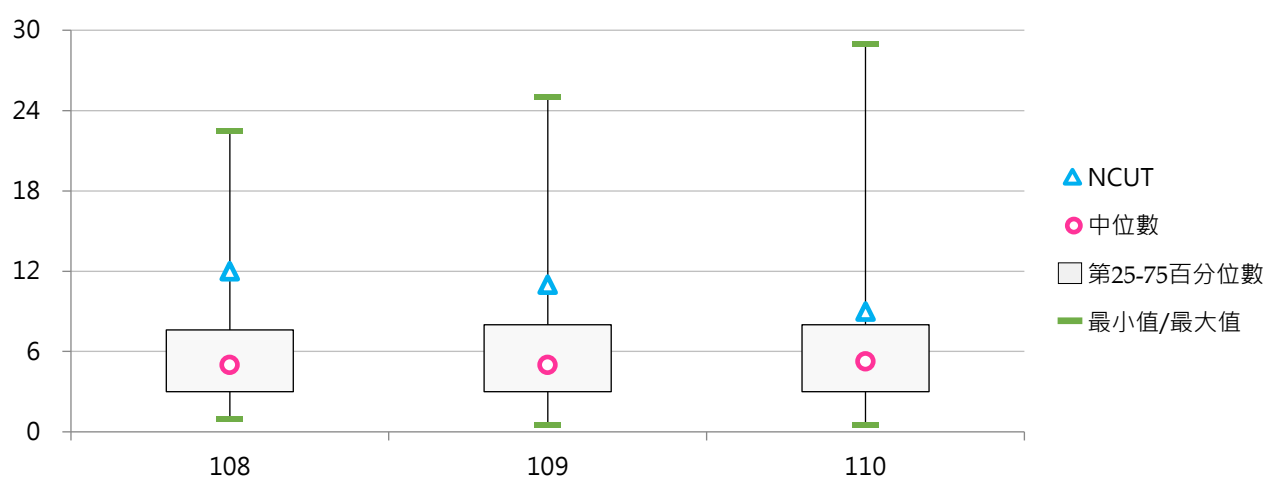

(二) 兼任輔導人員數

< 學校聘任具專業證照之兼任輔導人員，其工作內容主要以輔助、引導、扶助、幫助學生為主；以當學年度上、下學期之平均數呈現 >

1. 110學年度各類型學校【兼任輔導人員數】最高前三校

公立大學		私立大學		公立技專		私立技專	
NYCU	35	FJU	37	NKUST	16	LHU	12
NTHU	29	TKU	30	YUNTECH	15	HK	11
NTU	24	SCU	25	NTUNHS	14	CYUT	11
						CHHLEE	11

2. 108 ~ 110學年度兼任輔導人員數 - 不同類型學校

學年度	全國學校	公立學校	私立學校	大學校院	技專校院	NCUT
108	6.53	9.01	5.38	9.06	4.38	7
109	7.01	9.71	5.76	9.40	4.99	6
110	7.25	10.61	5.69	9.88	5.02	7

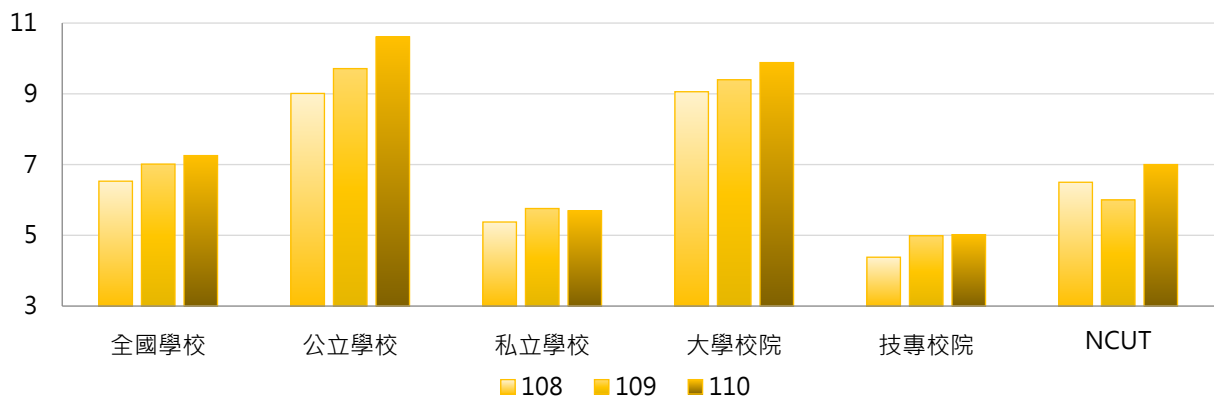

學年度	全國學校	公立大學	私立大學	公立技專	私立技專	NCUT
108	6.53	10.19	8.06	6.50	3.89	7
109	7.01	10.63	8.31	7.77	4.35	6
110	7.25	11.48	8.46	8.73	4.16	7

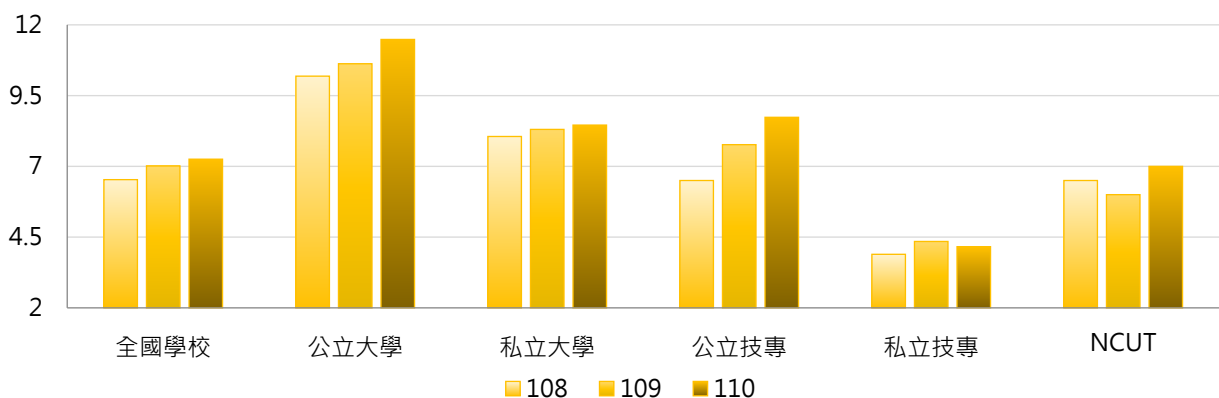

3. 108~110學年度兼任輔導人員數 - 不同區域學校

學年度	全國學校	北部區域	中部區域	南部區域	其他區域	NCUT
108	6.53	7.22	7.62	4.69	6.14	7
109	7.01	7.63	7.78	5.57	6.29	6
110	7.25	7.80	8.02	5.95	6.36	7

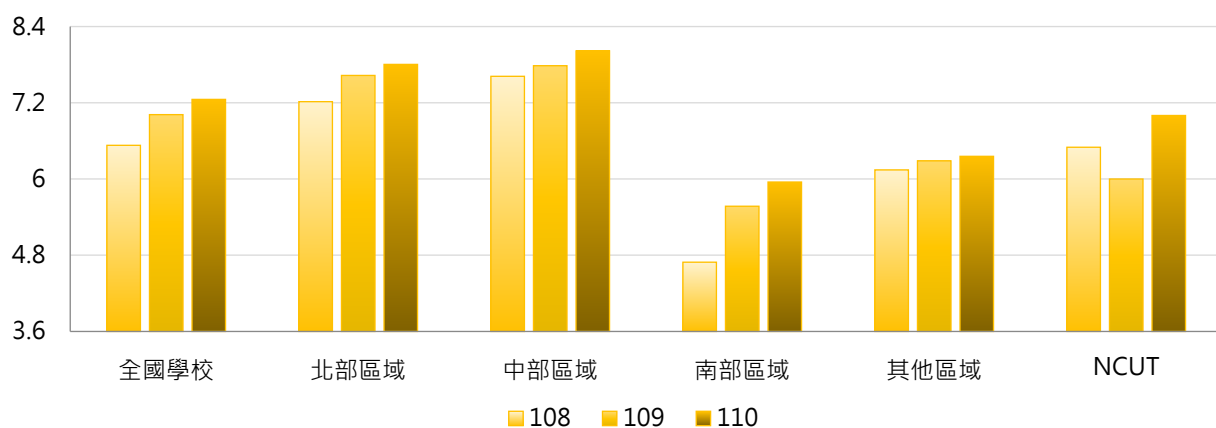

4. 108~110學年度兼任輔導人員數 - 排序百分位數

學年度	最小值	第25百分位數	中位數	第75百分位數	最大值	NCUT
108	0	2	5	9	33	7
109	0	2	6	10	32	6
110	0	3	6	10	37	7

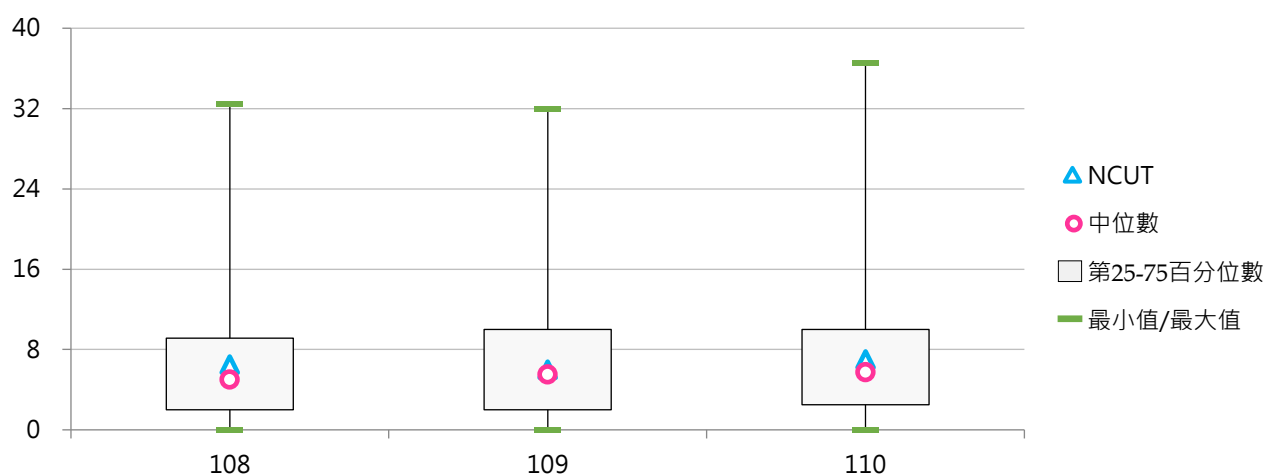

(三) 專任輔導人員與學生數比值(每千名學生)

< [專任輔導人員數 / 全校在學學生數] × 1,000 >

1. 110學年度各類型學校【專任輔導人員與學生數比值(每千名學生)】最高前三校

公立大學		私立大學		公立技專		私立技專	
TNNUA	1.238	DILA	3.040	TCPA	3.697	TTC	3.185
NCCU	1.086	MDU	2.484	NTC	2.094	MITUST	2.591
TNUA	0.979	HCU	2.440	NTIN	1.038	TWU	1.766

2. 108~110學年度專任輔導人員與學生數比值(每千名學生) - 不同類型學校

學年度	全國學校	公立學校	私立學校	大學校院	技專校院	NCUT
108	0.834	0.759	0.868	0.829	0.838	1.002
109	0.885	0.789	0.929	0.854	0.910	0.907
110	0.951	0.811	1.017	0.901	0.994	0.723

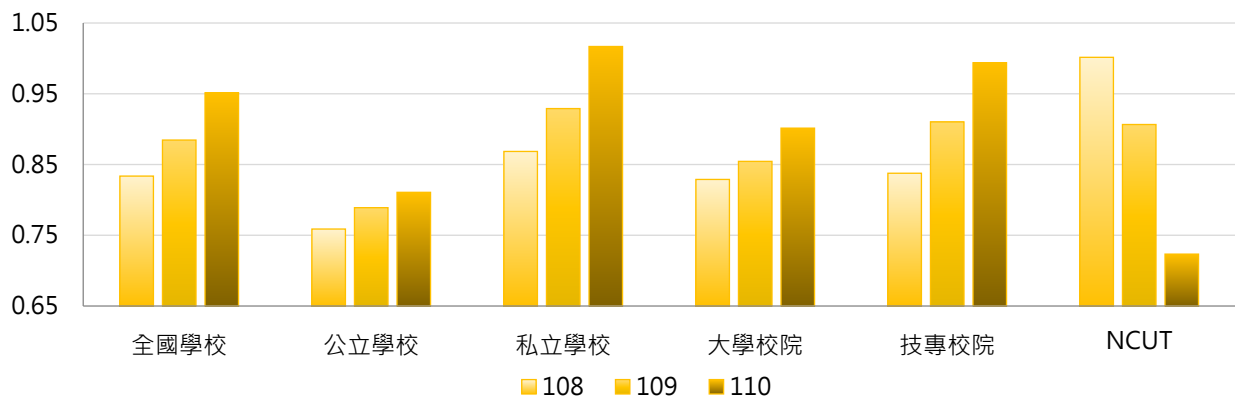

學年度	全國學校	公立大學	私立大學	公立技專	私立技專	NCUT
108	0.834	0.698	0.945	0.888	0.826	1.002
109	0.885	0.686	1.004	1.009	0.887	0.907
110	0.951	0.710	1.072	1.026	0.986	0.723

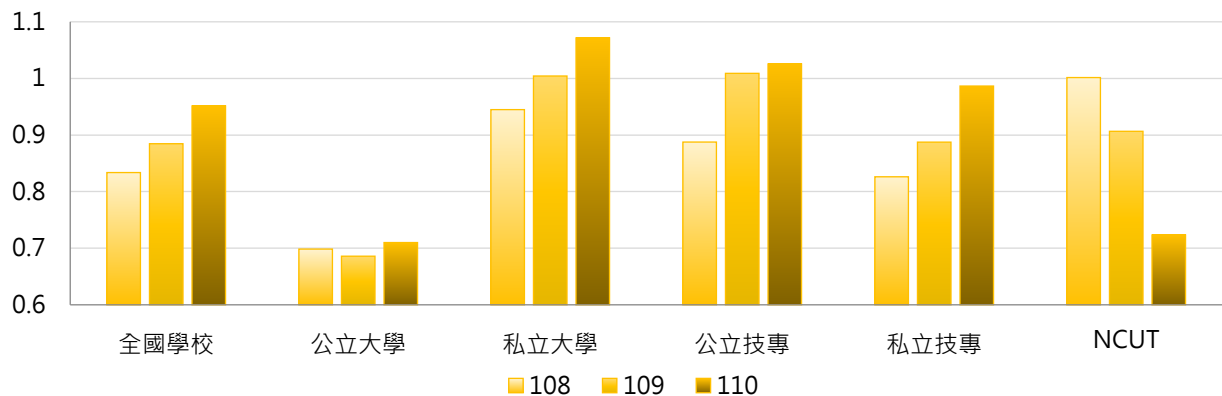



3. 108~110學年度專任輔導人員與學生數比值(每千名學生) - 不同區域學校

學年度	全國學校	北部區域	中部區域	南部區域	其他區域	NCUT
108	0.834	0.866	0.743	0.822	0.973	1.002
109	0.885	0.947	0.764	0.839	1.061	0.907
110	0.951	0.992	0.850	0.942	1.045	0.723

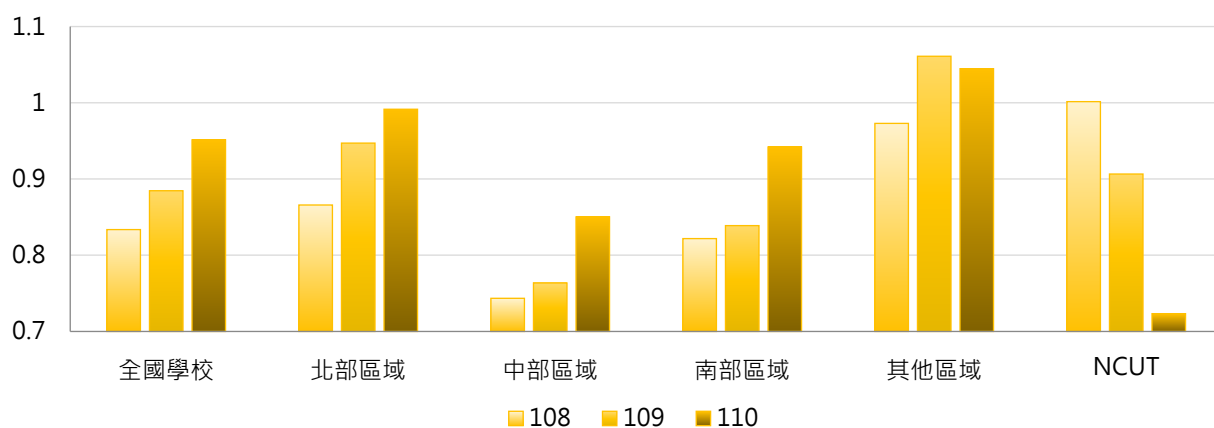

4. 108~110學年度專任輔導人員與學生數比值(每千名學生) - 排序百分位數

學年度	最小值	第25百分位數	中位數	第75百分位數	最大值	NCUT
108	0.177	0.597	0.714	0.946	3.361	1.002
109	0.132	0.621	0.763	0.954	3.663	0.907
110	0.251	0.659	0.788	1.045	3.697	0.723

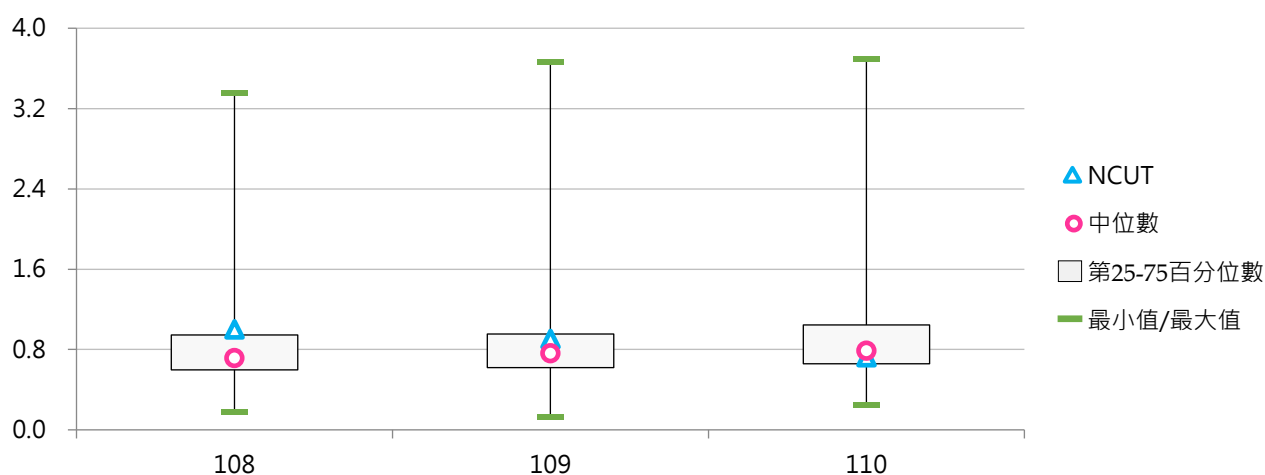



(四) 專任輔導人員與日間學制學生數比值(每千名學生)

< [專任輔導人員數 / 日間學制(學士班(日間)、碩士班(日間)、博士班、五專、二專(日間))在學學生數] × 1,000 >

1. 110學年度各類型學校【專任輔導人員與日間學制學生數比值(每千名學生)】最高前三校

公立大學		私立大學		公立技專		私立技專	
TNNUA	1.278	MDU	3.324	TCPA	3.711	TTC	6.289
NCCU	1.209	DILA	3.040	NTC	2.384	FOTECH	4.505
NTUA	1.074	HCU	2.664	NCUT	1.181	CCUT	3.597

2. 108~110學年度專任輔導人員與日間學制學生數比值(每千名學生) - 不同類型學校

學年度	全國學校	公立學校	私立學校	大學校院	技專校院	NCUT
108	1.059	0.896	1.135	0.930	1.169	1.640
109	1.131	0.929	1.225	0.957	1.279	1.498
110	1.227	0.951	1.356	1.016	1.406	1.181

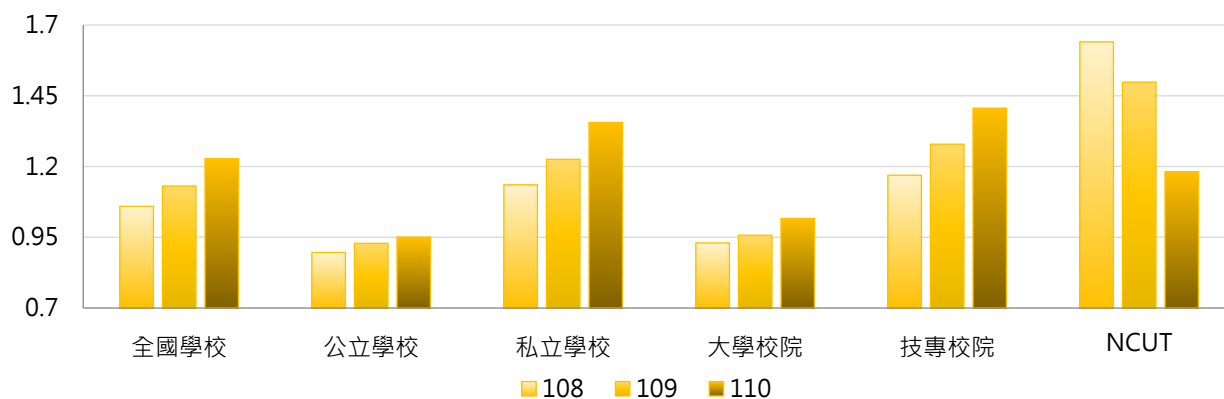

學年度	全國學校	公立大學	私立大學	公立技專	私立技專	NCUT
108	1.059	0.814	1.033	1.072	1.192	1.640
109	1.131	0.800	1.097	1.203	1.296	1.498
110	1.227	0.827	1.185	1.214	1.451	1.181

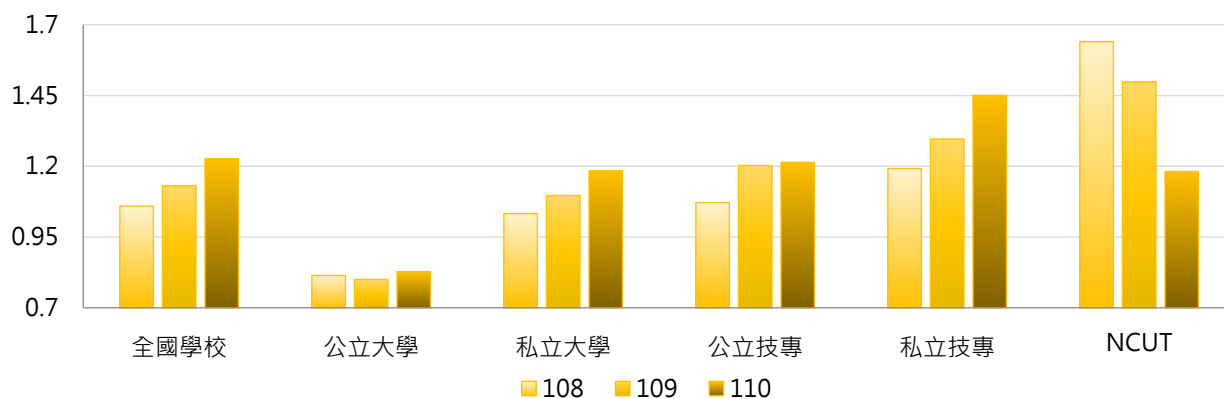

3. 108~110學年度專任輔導人員與日間學制學生數比值(每千名學生) - 不同區域學校

學年度	全國學校	北部區域	中部區域	南部區域	其他區域	NCUT
108	1.059	1.034	1.013	1.047	1.576	1.640
109	1.131	1.138	1.059	1.095	1.584	1.498
110	1.227	1.193	1.217	1.273	1.329	1.181

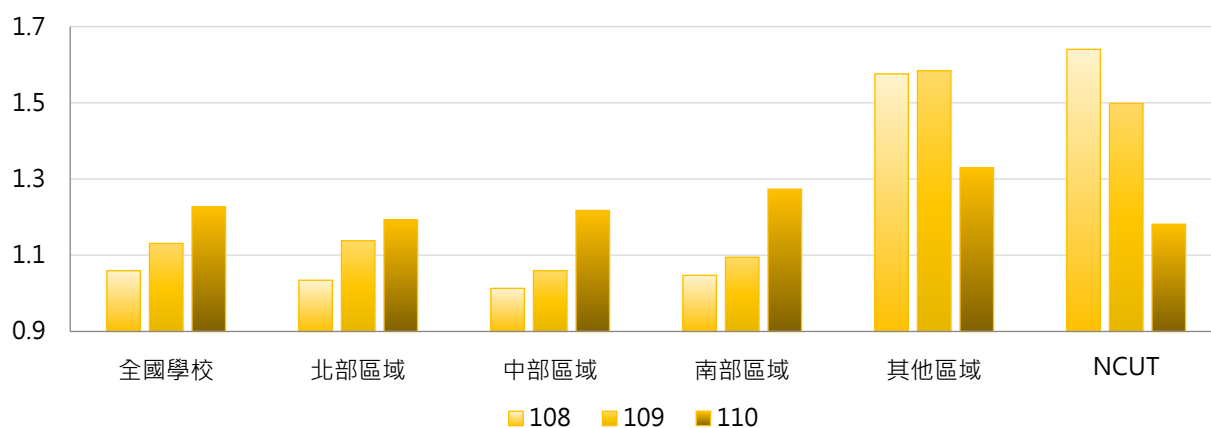

4. 108~110學年度專任輔導人員與日間學制學生數比值(每千名學生) - 排序百分位數

學年度	最小值	第25百分位數	中位數	第75百分位數	最大值	NCUT
108	0.252	0.725	0.910	1.186	5.571	1.640
109	0.157	0.760	0.955	1.158	4.732	1.498
110	0.260	0.783	1.015	1.292	6.289	1.181

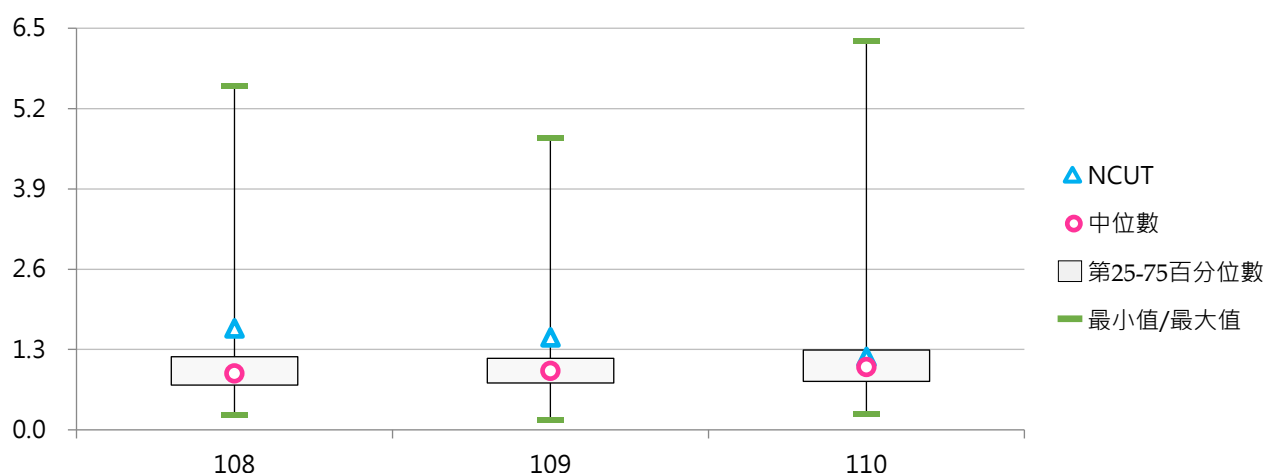



二、就業輔導人員

(一) 專任就業輔導人員數

< 學校聘任具專業證照擔任就業輔導室(組)或生涯發展室(組)...等單位之專任就業輔導人員；以當學年度上、下學期之平均數呈現 >

1. 110學年度各類型學校【專任就業輔導人員數】最高前三校

公立大學		私立大學		公立技專		私立技專	
NTUPES	1	PCCU	6	NTCUST	3	WZU	2
NTTU	1	FCU	5	NTUST	2	CYUT	2
NSYSU	1	THU	3	NPUST	2	AEUST	2
CCU	1						
NTU	1						
NTCU	1						
NUU	1						
NTPU	1						
TNUA	1						

2. 108~110學年度專任就業輔導人員數 - 不同類型學校

學年度	全國學校	公立學校	私立學校	大專校院	技專校院	NCUT
108	0.41	0.41	0.41	0.63	0.23	0
109	0.38	0.37	0.39	0.54	0.25	0
110	0.36	0.36	0.37	0.51	0.24	0

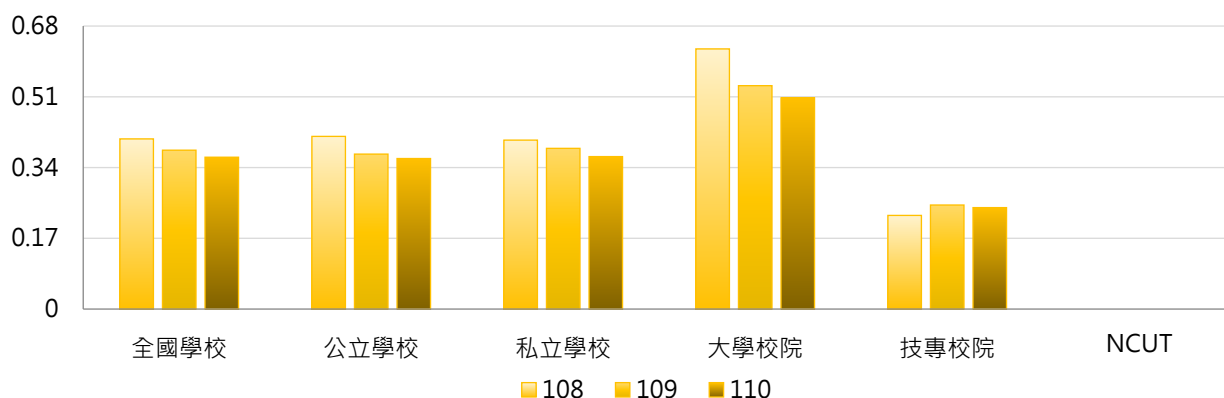

學年度	全國學校	公立大學	私立大學	公立技專	私立技專	NCUT
108	0.41	0.41	0.82	0.43	0.18	0
109	0.38	0.33	0.72	0.47	0.20	0
110	0.36	0.31	0.68	0.47	0.19	0

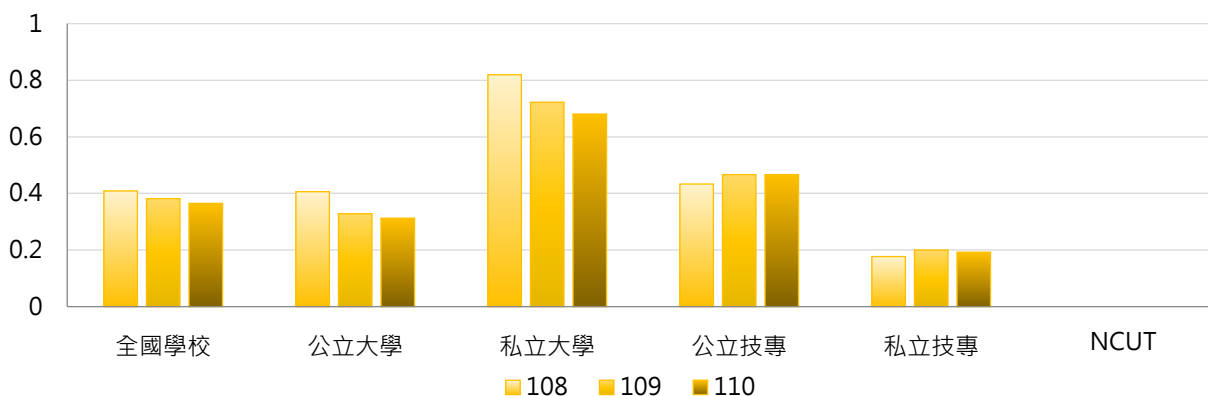

3. 108~110學年度專任就業輔導人員數 - 不同區域學校

學年度	全國學校	北部區域	中部區域	南部區域	其他區域	NCUT
108	0.41	0.38	0.72	0.26	0.29	0
109	0.38	0.34	0.65	0.27	0.29	0
110	0.36	0.33	0.60	0.26	0.29	0

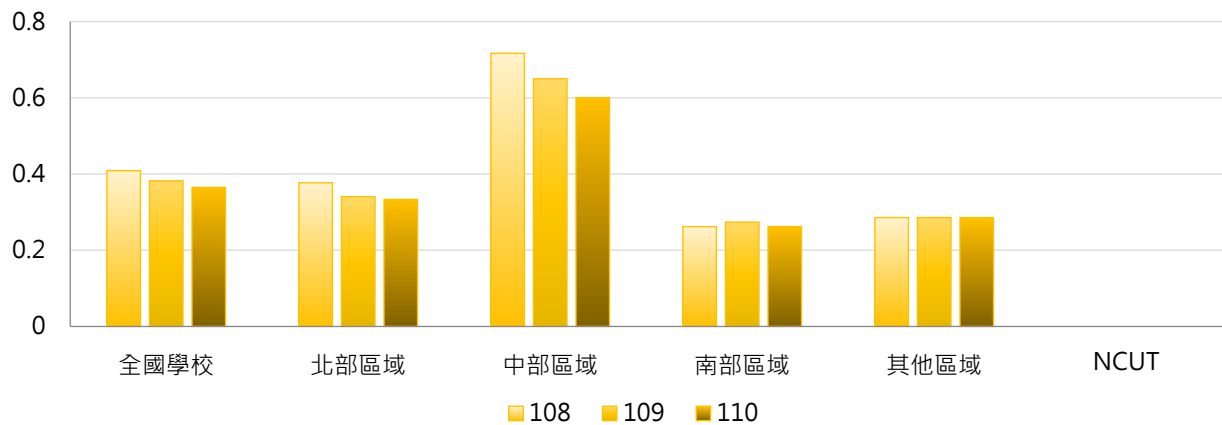

4. 108~110學年度專任就業輔導人員數 - 排序百分位數

學年度	最小值	第25百分位數	中位數	第75百分位數	最大值	NCUT
108	0	0	0	1	7	0
109	0	0	0	1	6	0
110	0	0	0	0	6	0

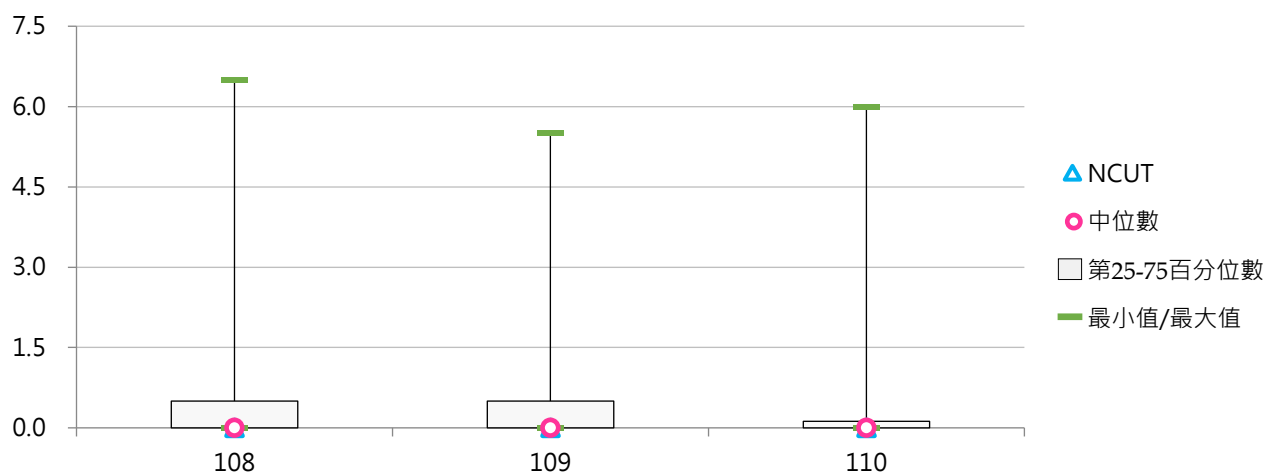

(二) 兼任就業輔導人員數

< 學校聘任具專業證照擔任就業輔導室(組)或生涯發展室(組)...等單位之兼任就業輔導人員；以當學年度上、下學期之平均數呈現 >

1. 110學年度各類型學校【兼任就業輔導人員數】最高前三校

公立大學		私立大學		公立技專		私立技專	
NCNU	1	THU	34	--	--	TF	2
NCU	1	DYU	8	--	--	LIT	2
--	--	FCU	7	--	--	HSC	2
		SCU	7				

2. 108~110學年度兼任就業輔導人員數 - 不同類型學校

學年度	全國學校	公立學校	私立學校	大專校院	技專校院	NCUT
108	0.699	0.032	1.010	1.471	0.044	0
109	0.706	0.128	0.975	1.500	0.031	0
110	0.541	0.043	0.772	1.096	0.069	0

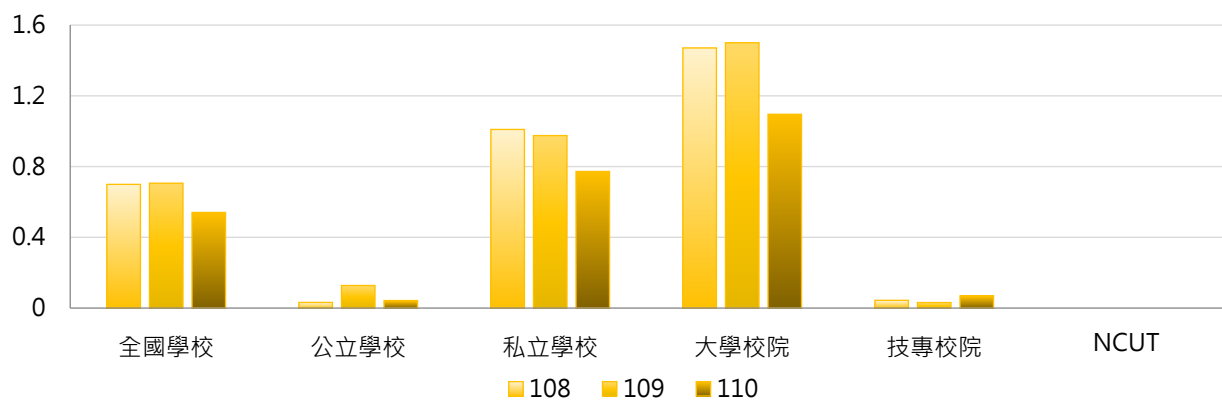

學年度	全國學校	公立大學	私立大學	公立技專	私立技專	NCUT
108	0.699	0.047	2.736	0.000	0.054	0
109	0.706	0.188	2.667	0.000	0.038	0
110	0.541	0.063	2.014	0.000	0.085	0

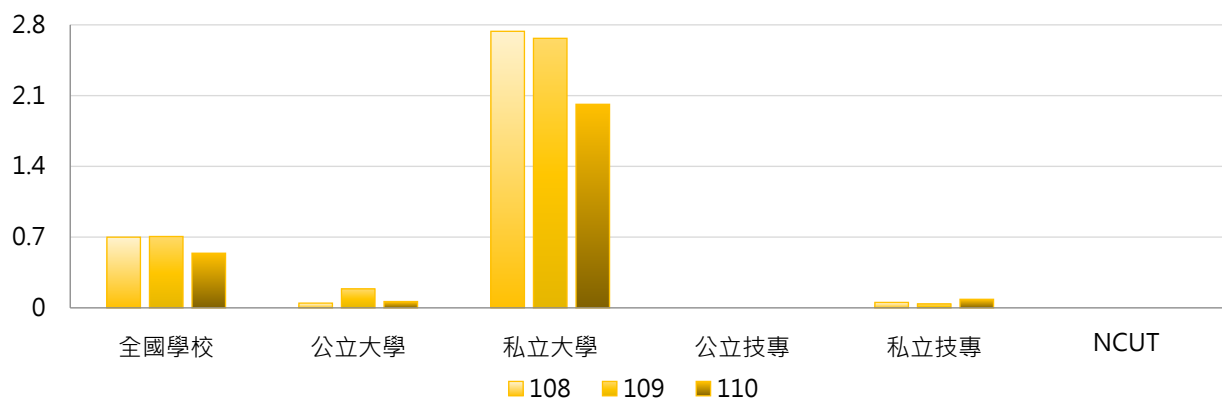



3. 108~110學年度兼任就業輔導人員數 - 不同區域學校

學年度	全國學校	北部區域	中部區域	南部區域	其他區域	NCUT
108	0.699	0.196	2.800	0.143	0.000	0
109	0.706	0.290	2.700	0.071	0.071	0
110	0.541	0.275	1.767	0.190	0.000	0

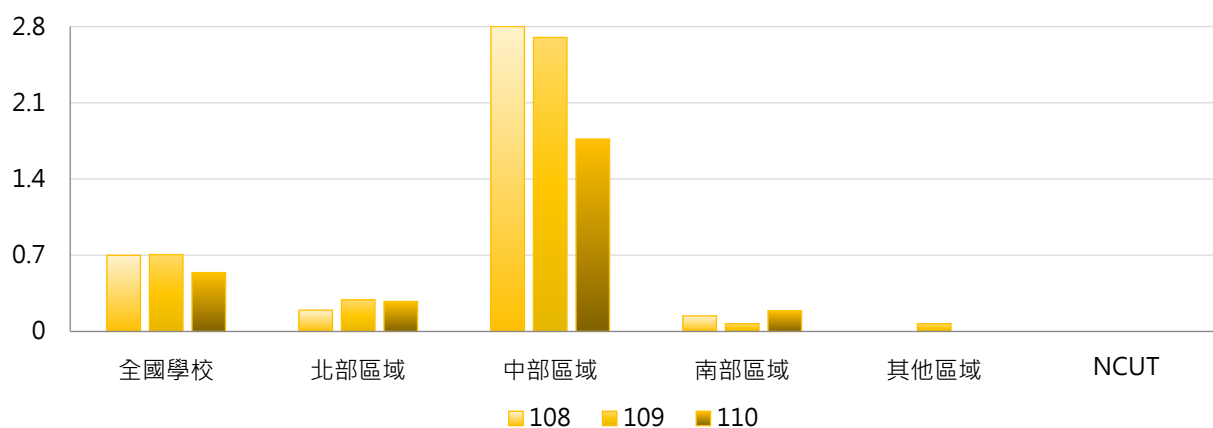

4. 108~110學年度兼任就業輔導人員數 - 排序百分位數

學年度	最小值	第25百分位數	中位數	第75百分位數	最大值	NCUT
108	0	0	0	0	35	0
109	0	0	0	0	35	0
110	0	0	0	0	34	0

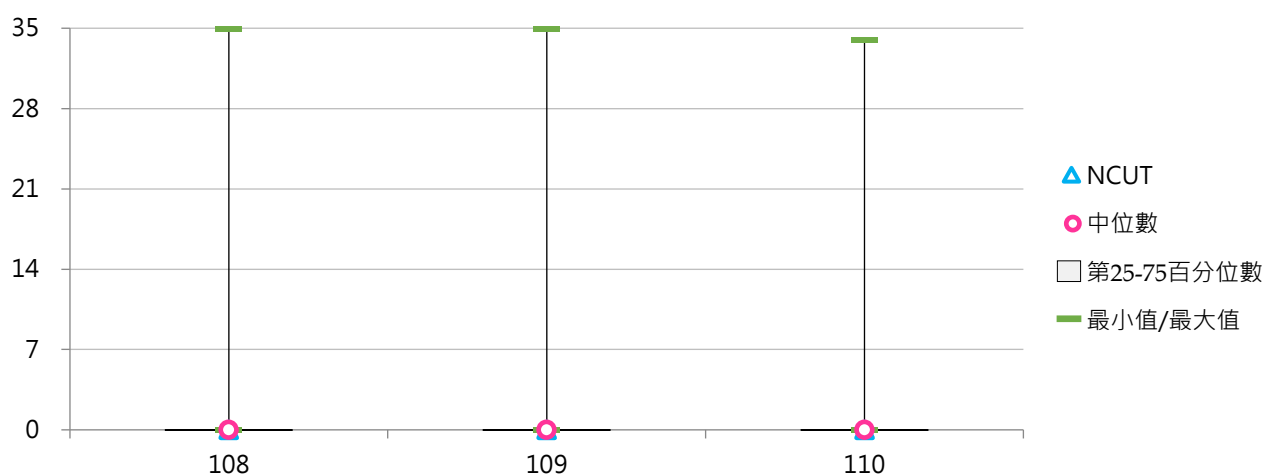



(三) 專任就業輔導人員與學生數比值(每千名學生)

< [專任就業輔導人員數 / 全校在學學生數] × 1,000 >

1. 110學年度各類型學校【專任就業輔導人員與學生數比值(每千名學生)】最高前三校

公立大學		私立大學		公立技專		私立技專	
TNUA	0.326	CTBC	0.544	NPUST	0.187	TF	0.680
NTUPES	0.320	TCU	0.299	NTCUST	0.185	AEUST	0.474
NTCU	0.200	TTU	0.251	NTUST	0.178	WZU	0.230

2. 108~110學年度專任就業輔導人員與學生數比值(每千名學生) - 不同類型學校

學年度	全國學校	公立學校	私立學校	大學校院	技專校院	NCUT
108	0.055	0.046	0.060	0.091	0.025	0.000
109	0.053	0.047	0.055	0.077	0.032	0.000
110	0.047	0.045	0.048	0.062	0.035	0.000

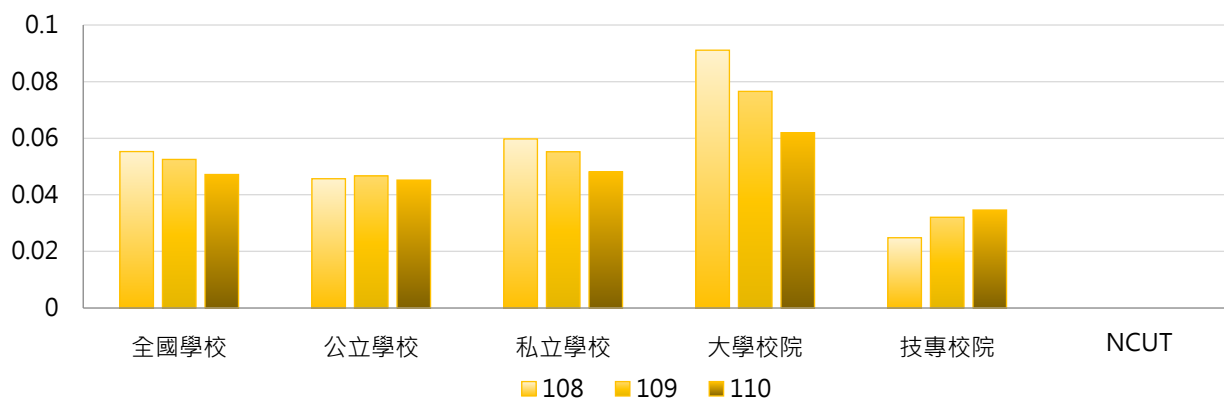

學年度	全國學校	公立大學	私立大學	公立技專	私立技專	NCUT
108	0.055	0.051	0.126	0.033	0.023	0.000
109	0.053	0.051	0.099	0.037	0.031	0.000
110	0.047	0.049	0.073	0.037	0.034	0.000

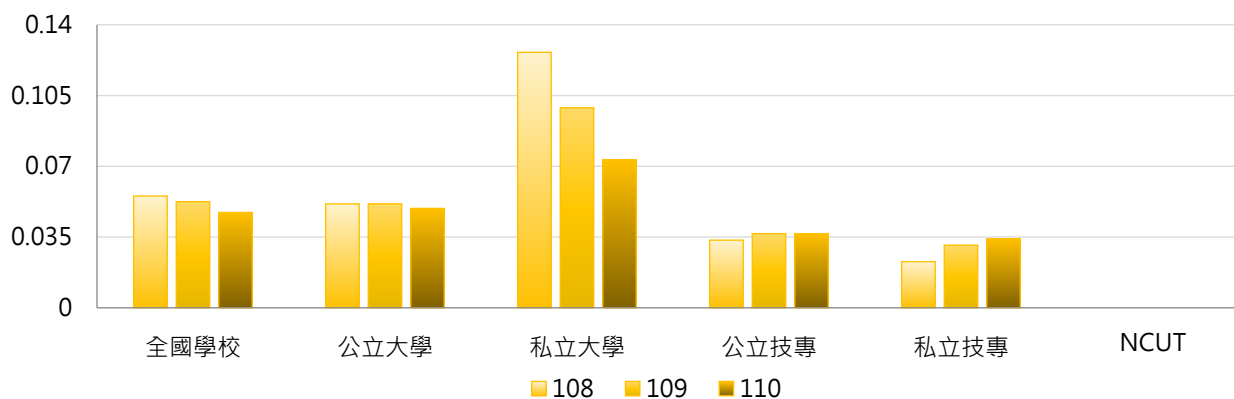



3. 108 ~ 110學年度專任就業輔導人員與學生數比值(每千名學生) - 不同區域學校

學年度	全國學校	北部區域	中部區域	南部區域	其他區域	NCUT
108	0.055	0.040	0.059	0.075	0.073	0.000
109	0.053	0.040	0.060	0.065	0.071	0.000
110	0.047	0.037	0.056	0.055	0.070	0.000

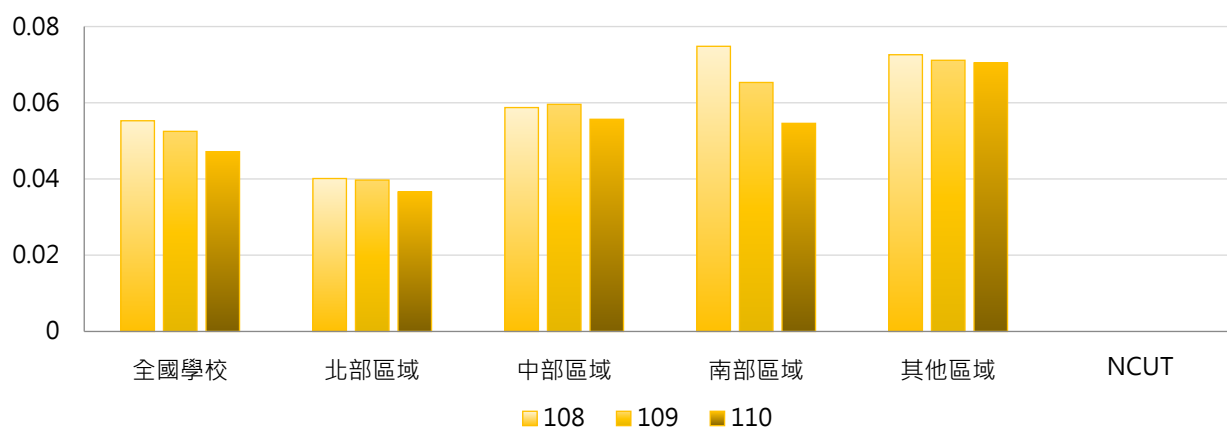

4. 108 ~ 110學年度專任就業輔導人員與學生數比值(每千名學生) - 排序百分位數

學年度	最小值	第25百分位數	中位數	第75百分位數	最大值	NCUT
108	0.000	0.000	0.000	0.027	2.089	0.000
109	0.000	0.000	0.000	0.033	1.212	0.000
110	0.000	0.000	0.000	0.006	0.680	0.000

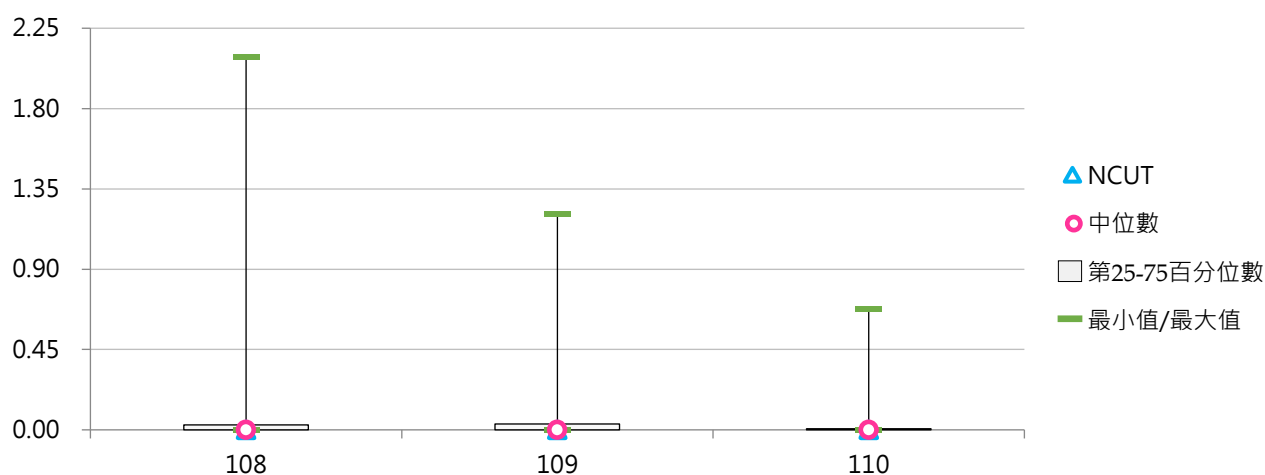



(四) 專任就業輔導人員與日間學制學生數比值(每千名學生)

$$< [\text{專任就業輔導人員數} / \text{日間學制(學士班(日間)、碩士班(日間)、博士班、五專、二專(日間))在學學生數}] \times 1,000 >$$

1. 110學年度各類型學校【專任就業輔導人員與日間學制學生數比值(每千名學生)】最高前三校

公立大學		私立大學		公立技專		私立技專	
NTUPES	0.382	CTBC	0.567	NTCUST	0.279	TF	0.936
TNUA	0.347	TCU	0.300	NPUST	0.222	AEUST	0.491
NTTU	0.242	PCCU	0.269	NTUST	0.192	WZU	0.287

2. 108~110學年度專任就業輔導人員與日間學制學生數比值(每千名學生) - 不同類型學校

學年度	全國學校	公立學校	私立學校	大學校院	技專校院	NCUT
108	0.062	0.054	0.066	0.099	0.031	0.000
109	0.061	0.056	0.063	0.085	0.040	0.000
110	0.056	0.054	0.056	0.069	0.044	0.000

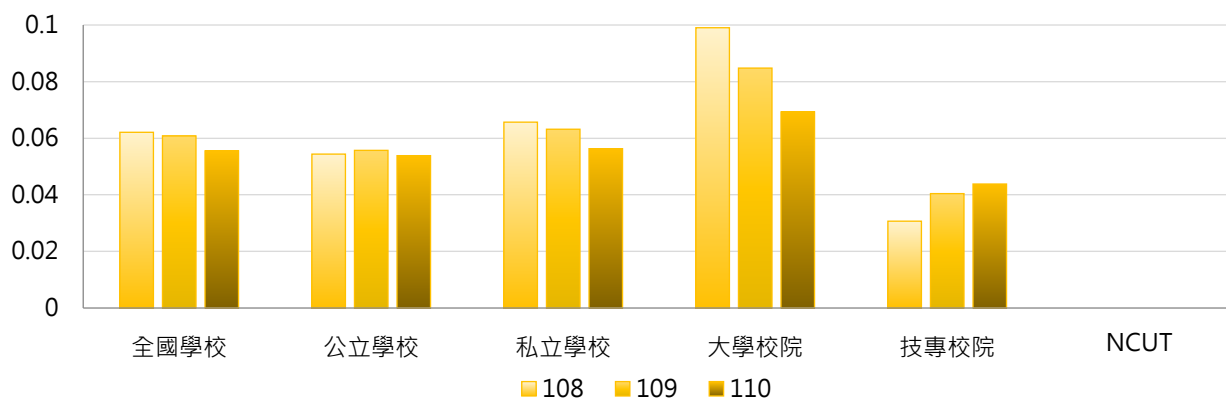

學年度	全國學校	公立大學	私立大學	公立技專	私立技專	NCUT
108	0.062	0.060	0.134	0.042	0.028	0.000
109	0.061	0.060	0.107	0.046	0.039	0.000
110	0.056	0.057	0.080	0.046	0.043	0.000

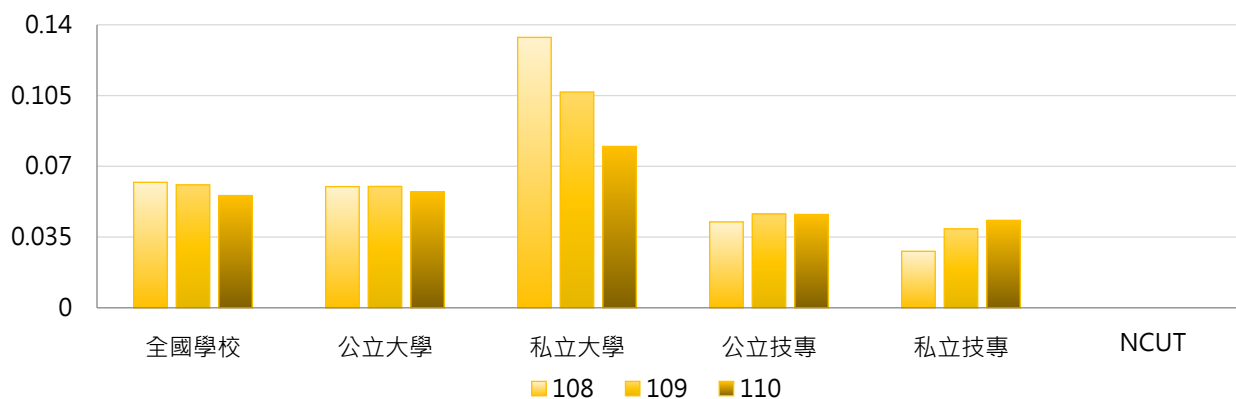

3. 108~110學年度專任就業輔導人員與日間學制學生數比值(每千名學生) - 不同區域學校

學年度	全國學校	北部區域	中部區域	南部區域	其他區域	NCUT
108	0.062	0.046	0.070	0.080	0.080	0.000
109	0.061	0.046	0.071	0.075	0.078	0.000
110	0.056	0.042	0.066	0.066	0.077	0.000

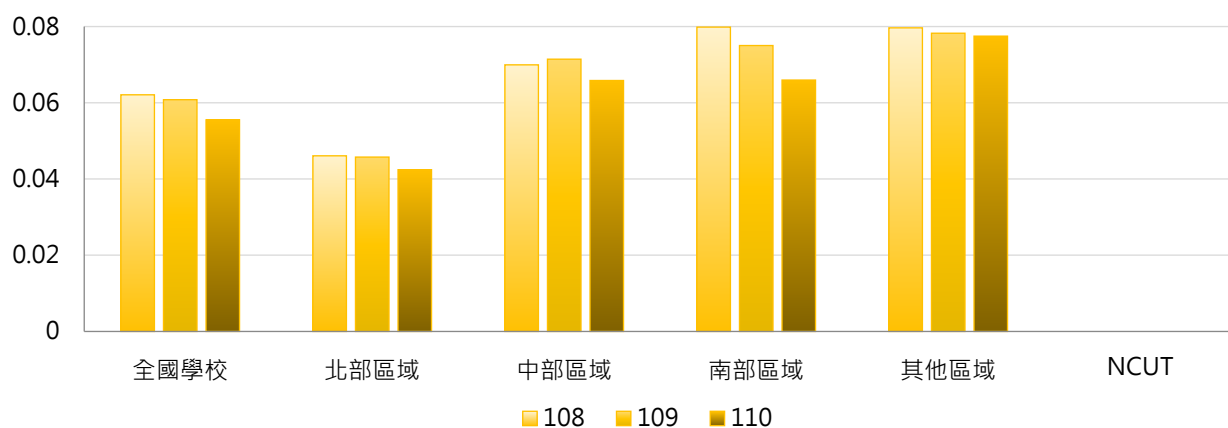

4. 108~110學年度專任就業輔導人員與日間學制學生數比值(每千名學生) - 排序百分位數

學年度	最小值	第25百分位數	中位數	第75百分位數	最大值	NCUT
108	0.000	0.000	0.000	0.030	2.089	0.000
109	0.000	0.000	0.000	0.036	1.256	0.000
110	0.000	0.000	0.000	0.007	0.936	0.000

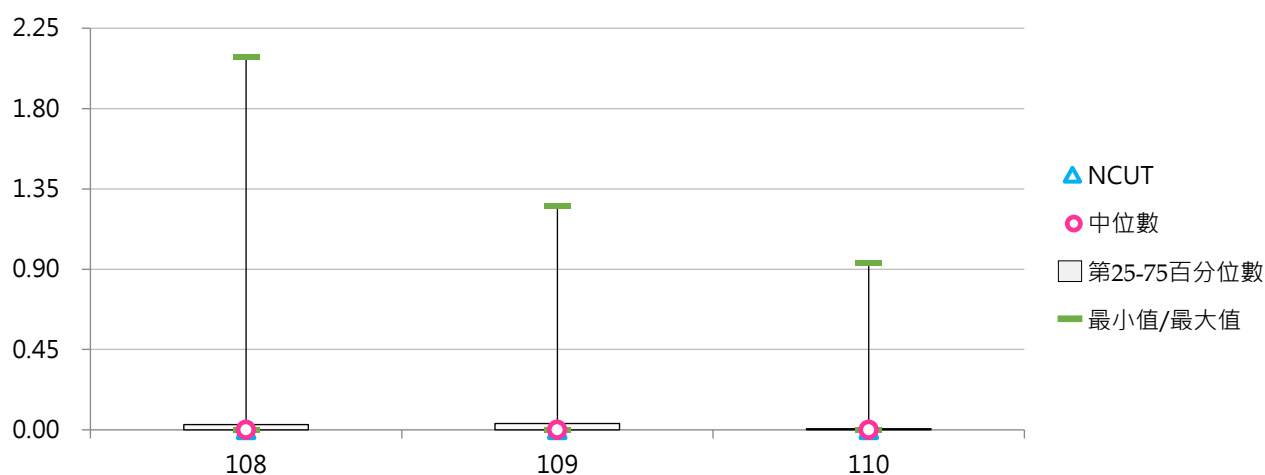

陸 職員工

統計說明



【統計對象】

全國148所公私立大專校院，包含教育大學，但不包括宗教研修學院、空中大學及軍警校院。其中國立交通大學、國立陽明大學於110年2月1日合併成為國立陽明交通大學，其數據係以二校整併統計整理。

【區域劃分】

北部區域：基隆市、臺北市、新北市、桃園市、新竹市、新竹縣、宜蘭縣
中部區域：苗栗縣、臺中市、彰化縣、南投縣、雲林縣
南部區域：嘉義市、嘉義縣、臺南市、高雄市、屏東縣、澎湖縣
其他區域：花蓮縣、臺東縣、金門縣、連江縣

【職員】

分為學校聘僱及學校與廠商簽約之派遣人員二類：

(1) 編制「內」職員係指學校員額編制表內之職員；編制「外」職員(聘僱人員)係指非以學校員額編制表進用之人力，如正式之約聘僱人員(一年一聘屬按年常川雇用者)、國立大學校務基金聘任之工作人員等。

(2) 前述職員不包括計畫性人員(如高等教育深耕計畫等)、兼職人員、短期臨時人員、學校附設醫院、附設農林畜牧作業組織(如附設醫院、附設農場、附設林場等)之員工；若任職於董事會之專任職員，其職務編列於學校組織規程中，始得認列。

(3) 派遣人力：係指勞務採購派遣人員，亦指人力外包廠商得標後派在學校辦理非計畫性、非階段性之人力外包服務人員(以薪資計價或有固定人數之派遣人力)；不包括任務承包之清潔、保全、園藝養護等派遣人力。

以身分類別【秘書、教務、學務、總務、會計、人事、圖書、體育衛生、產學合作(含育成)、國際事務交流、資訊、環境安全、教學輔助、其他】劃分，其中：

(1) 資訊人員係指電算中心人員，其他單位之資訊人員擇一歸原單位或計於資訊人員，以不重複計列為原則。

(2) 國際事務交流人員係指負責國際事務人員。

(3) 環境安全人員係指污水處理、廢棄物處理或有毒化學物質處理之人員。

(4) 教學輔助人員包含系所助理、86年3月21日後之助教、牧師、技術人員及設備管理員等。

【警衛保全人員】

學校警衛及保全人員數，不包括派遣人力。

【工友(含技工)】

技工及工友人數，不包括派遣人力。

【資料來源】

112年9月18日整理自教育部統計處：資料由【教育部高教司大學校院校務資料庫】之「職1.職技人員表」、【教育部技職司技專校院校務資料庫】之「表1-14.職技資料表」提供，以每年10月15日為統計基準日。

一、總體概況

(一) 全校職員工數

< 包含職員、警衛保全人員、工友(含技工) >

1. 111學年度各類型學校【全校職員工數】最高前三校

公立大學		私立大學		公立技專		私立技專	
NTU	1,751	PCCU	757	NKUST	733	CSU	411
NYCU	1,029	FJU	604	NTUST	368	CYUT	282
NTNU	830	TKU	591	NTUT	350	HK	242

2. 109~111學年度全校職員工數 - 不同類型學校

學年度	全國學校	公立學校	私立學校	大學校院	技專校院	NCUT
109	231	349	175	328	148	220
110	229	351	172	327	146	227
111	227	348	171	324	144	225

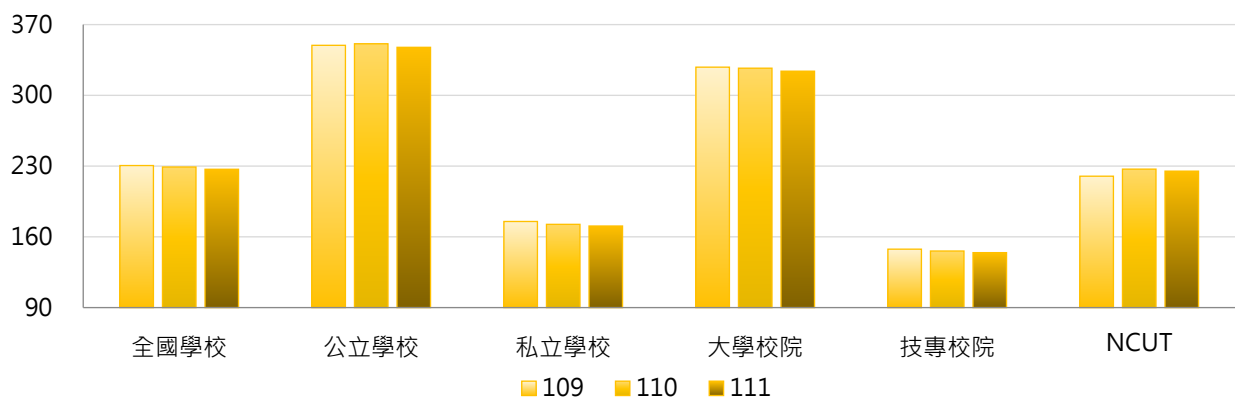

學年度	全國學校	公立大學	私立大學	公立技專	私立技專	NCUT
109	231	396	267	250	124	220
110	229	398	264	251	122	227
111	227	394	261	248	120	225

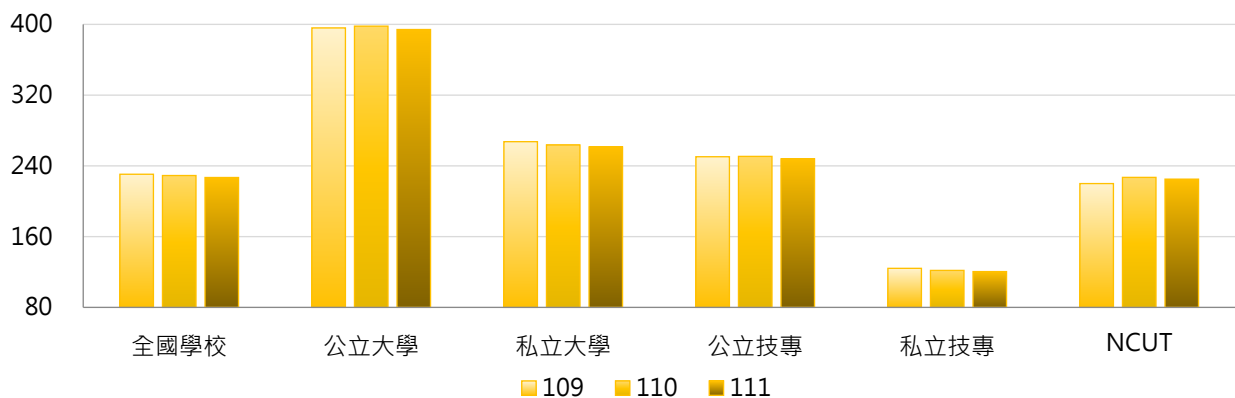

3. 109~111學年度全校職員工數 - 不同區域學校

學年度	全國學校	北部區域	中部區域	南部區域	其他區域	NCUT
109	231	258	219	203	172	220
110	229	257	216	201	175	227
111	227	255	214	197	178	225

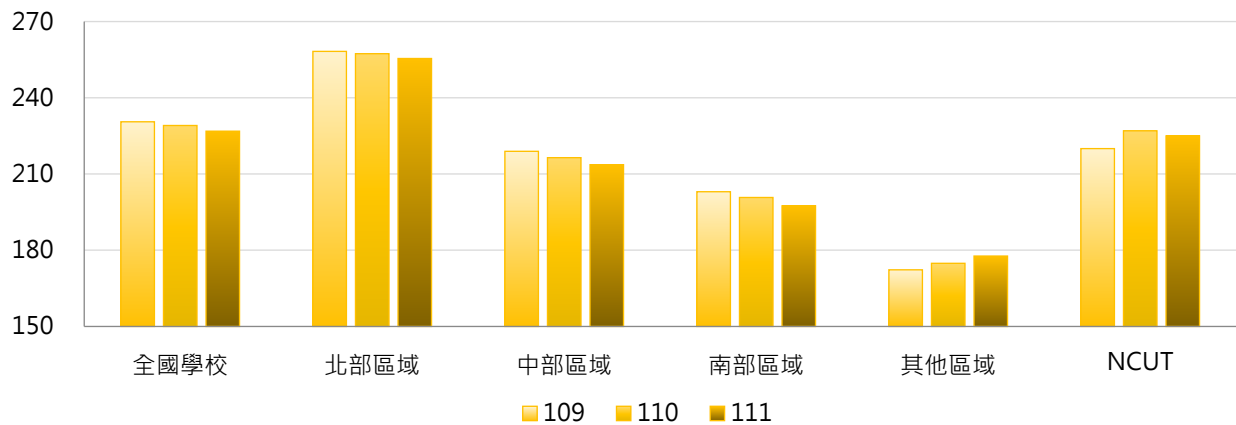

4. 109~111學年度全校職員工數 - 排序百分位數

學年度	最小值	第25百分位數	中位數	第75百分位數	最大值	NCUT
109	26	98	161	279	1,807	220
110	24	99	153	290	1,779	227
111	18	98	157	283	1,751	225

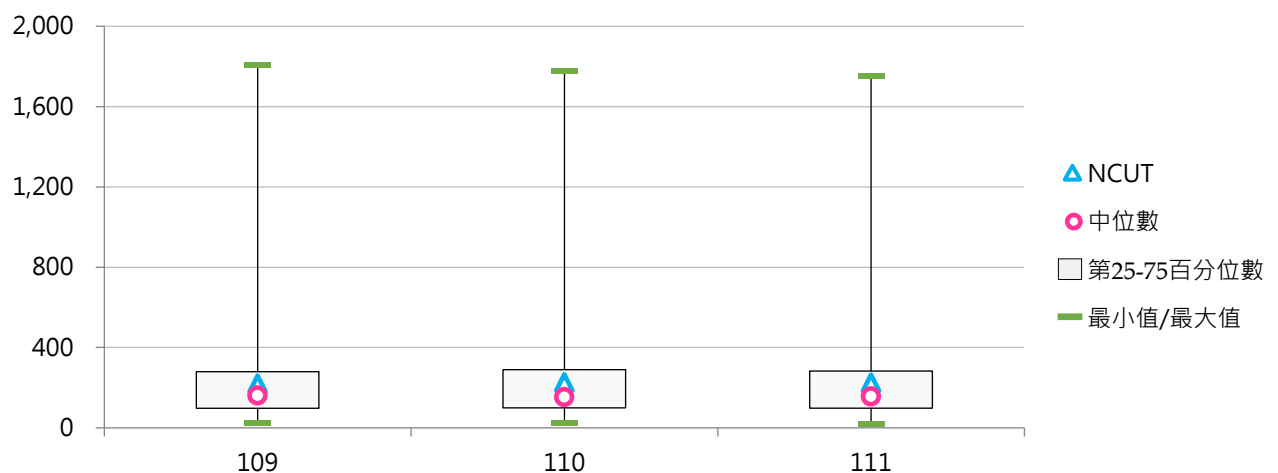

(二) 職員工與專任教師數比值

< 全校職員工數 / 全校專任教師數 >

1. 111學年度各類型學校【職員工與專任教師數比值】最高前三校

公立大學		私立大學		公立技專		私立技專	
NTSU	1.283	DILA	2.273	TCPA	1.613	MITUST	1.258
NTUA	1.260	MDU	1.262	NTC	1.230	TTC	1.192
TNUA	1.137	TCU	1.213	NKUHT	1.222	DAHAN	1.171

2. 109~111學年度職員工與專任教師數比值 - 不同類型學校

學年度	全國學校	公立學校	私立學校	大學校院	技專校院	NCUT
109	0.755	0.871	0.700	0.846	0.677	0.698
110	0.763	0.872	0.713	0.840	0.698	0.723
111	0.786	0.864	0.749	0.856	0.726	0.658

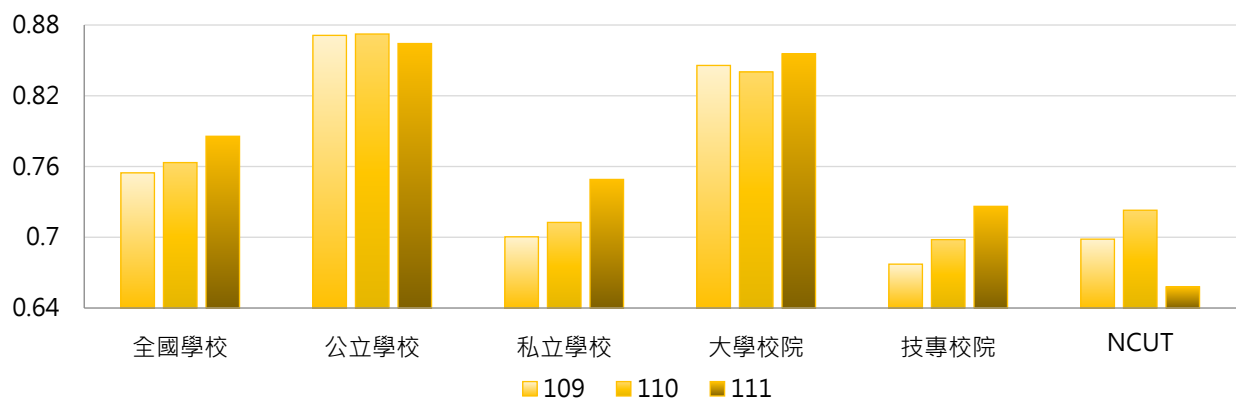

學年度	全國學校	公立大學	私立大學	公立技專	私立技專	NCUT
109	0.755	0.872	0.823	0.870	0.633	0.698
110	0.763	0.869	0.815	0.881	0.656	0.723
111	0.786	0.867	0.845	0.857	0.696	0.658

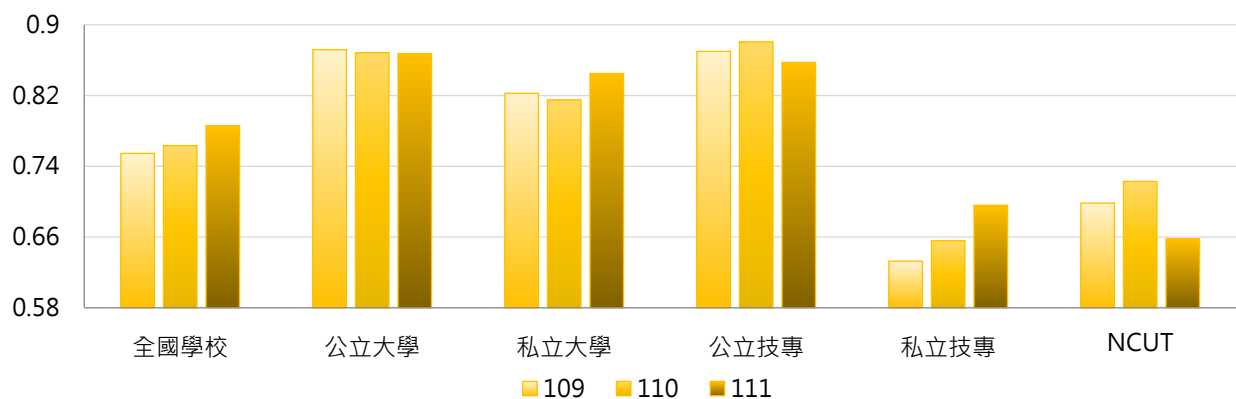

3. 109~111學年度職員工與專任教師數比值 - 不同區域學校

學年度	全國學校	北部區域	中部區域	南部區域	其他區域	NCUT
109	0.755	0.783	0.712	0.708	0.935	0.698
110	0.763	0.793	0.723	0.709	0.967	0.723
111	0.786	0.813	0.732	0.741	1.008	0.658

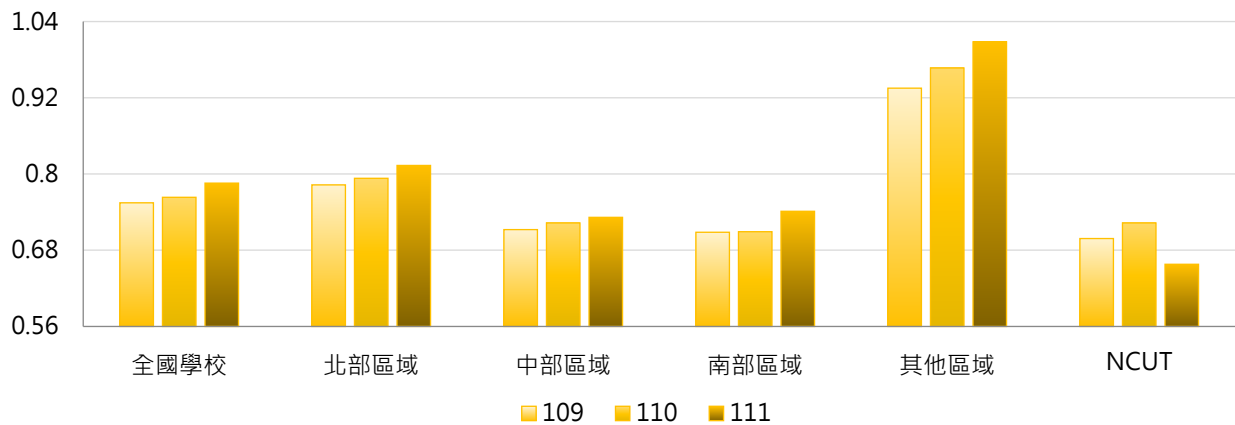

4. 109~111學年度職員工與專任教師數比值 - 排序百分位數

學年度	最小值	第25百分位數	中位數	第75百分位數	最大值	NCUT
109	0.344	0.619	0.734	0.851	2.125	0.698
110	0.364	0.613	0.753	0.858	1.960	0.723
111	0.368	0.644	0.767	0.874	2.273	0.658

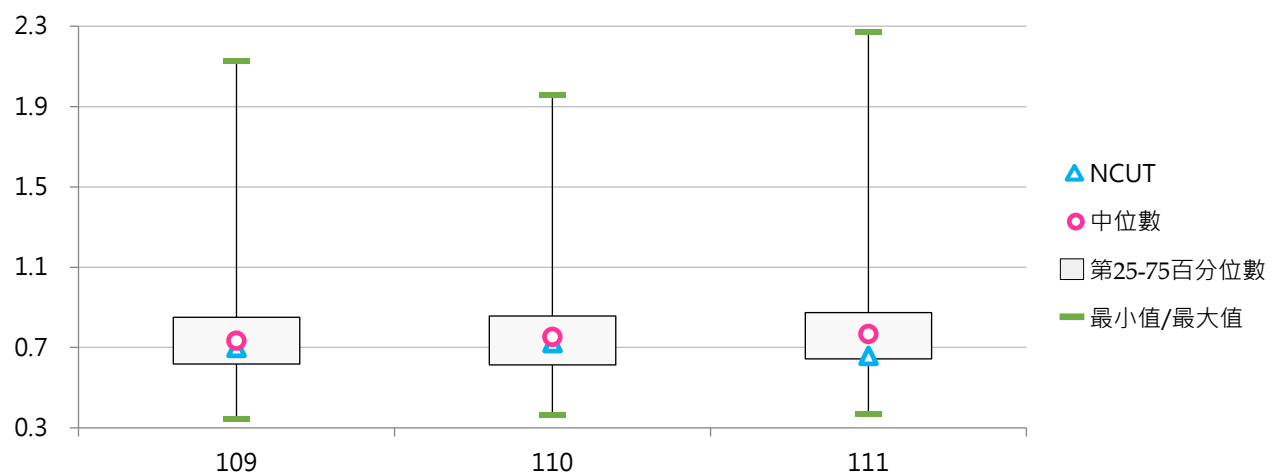

(三) 職員工與學生數比值

< 全校職員工數 / 全校在學學生數 >

1. 111學年度各類型學校【職員工與學生數比值】最高前三校

公立大學		私立大學		公立技專		私立技專	
TNNUA	0.072	DILA	0.148	NTC	0.099	FOTECH	0.261
TNUA	0.060	TSU	0.116	TCPA	0.097	MITUST	0.069
NTU	0.052	MMC	0.097	NKUHT	0.043	TTC	0.066

2. 109~111學年度職員工與學生數比值 - 不同類型學校

學年度	全國學校	公立學校	私立學校	大學校院	技專校院	NCUT
109	0.032	0.039	0.028	0.040	0.024	0.018
110	0.033	0.039	0.030	0.040	0.026	0.018
111	0.036	0.038	0.035	0.042	0.031	0.018

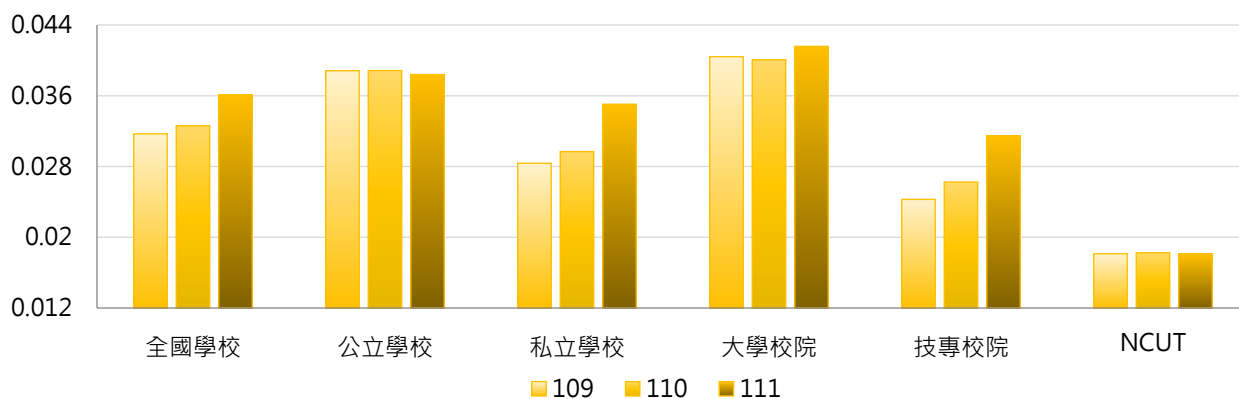

學年度	全國學校	公立大學	私立大學	公立技專	私立技專	NCUT
109	0.032	0.040	0.041	0.036	0.022	0.018
110	0.033	0.040	0.040	0.037	0.024	0.018
111	0.036	0.039	0.044	0.038	0.030	0.018

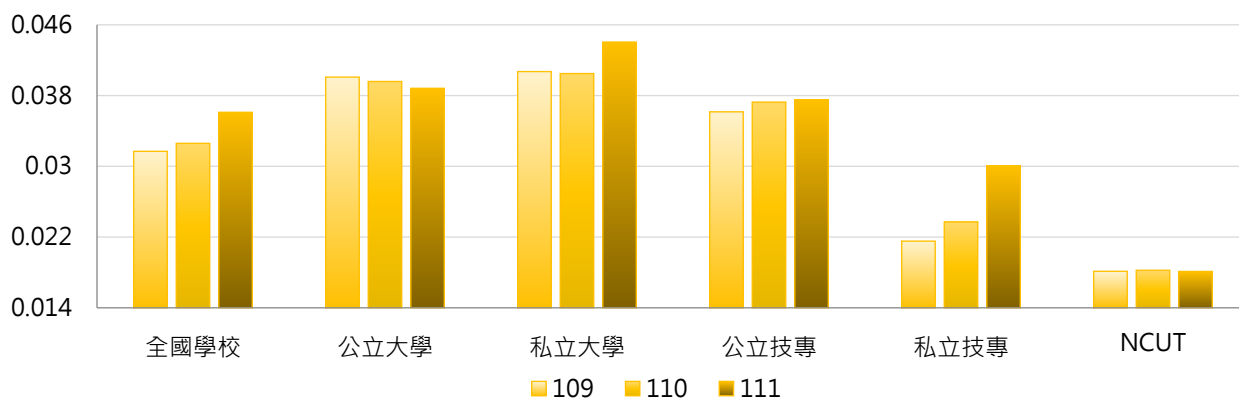



3. 109~111學年度職員工與學生數比值 - 不同區域學校

學年度	全國學校	北部區域	中部區域	南部區域	其他區域	NCUT
109	0.032	0.034	0.026	0.030	0.048	0.018
110	0.033	0.034	0.027	0.031	0.050	0.018
111	0.036	0.035	0.029	0.039	0.057	0.018

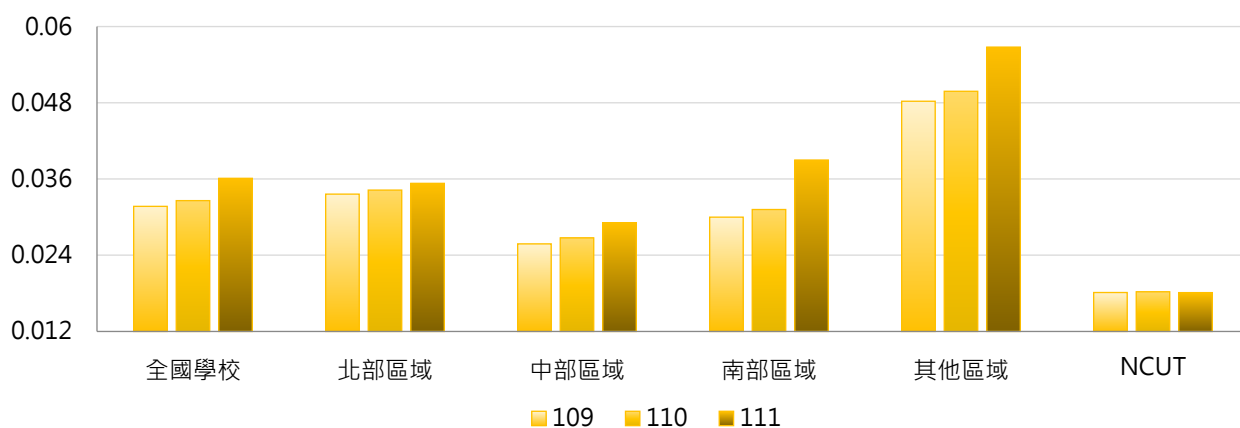

4. 109~111學年度職員工與學生數比值 - 排序百分位數

學年度	最小值	第25百分位數	中位數	第75百分位數	最大值	NCUT
109	0.011	0.020	0.027	0.036	0.169	0.018
110	0.011	0.021	0.027	0.038	0.149	0.018
111	0.011	0.022	0.028	0.040	0.261	0.018

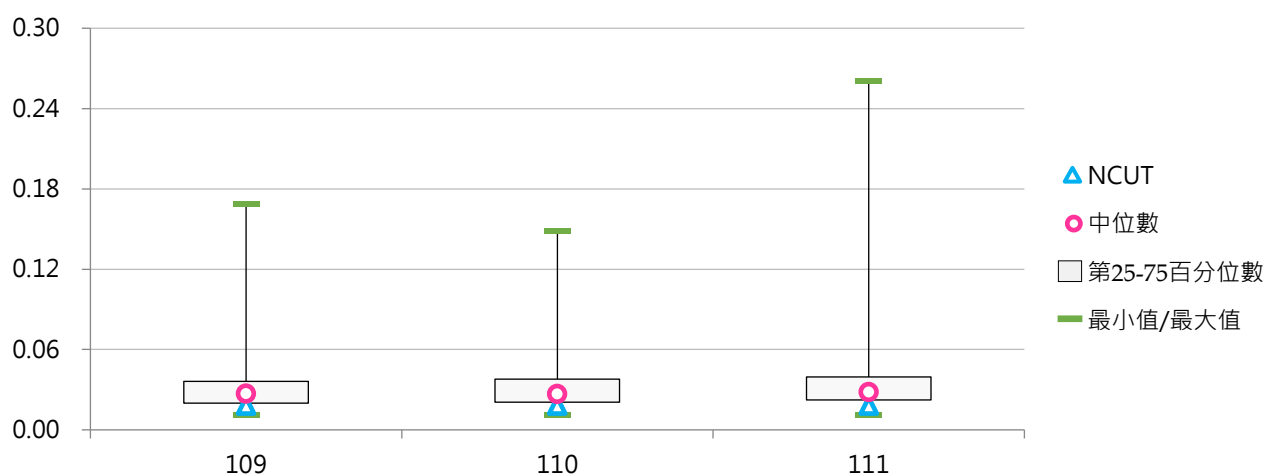

(四) 全校職員數

< 依屬性劃分為秘書、教務、學務、總務、會計、人事、圖書、體育衛生、產學合作(含育成)、國際事務交流、資訊、環境安全、教學輔助及其他 >

1. 111學年度各類型學校【全校職員數】最高前三校

公立大學		私立大學		公立技專		私立技專	
NTU	1,608	PCCU	724	NKUST	678	CSU	411
NYCU	971	FJU	580	NTUST	340	CYUT	260
NTNU	760	TKU	544	NTCUST	320	HK	225

2. 109~111學年度全校職員數 - 不同類型學校

學年度	全國學校	公立學校	私立學校	大學校院	技專校院	NCUT
109	211	312	164	299	137	198
110	211	316	162	300	136	206
111	210	316	161	300	135	206

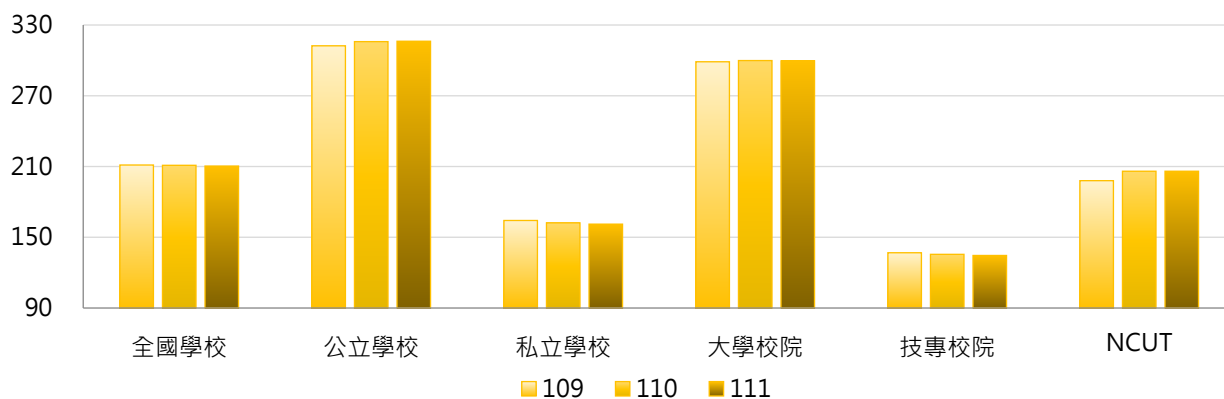

學年度	全國學校	公立大學	私立大學	公立技專	私立技專	NCUT
109	211	354	249	223	117	198
110	211	359	247	224	115	206
111	210	359	246	224	114	206

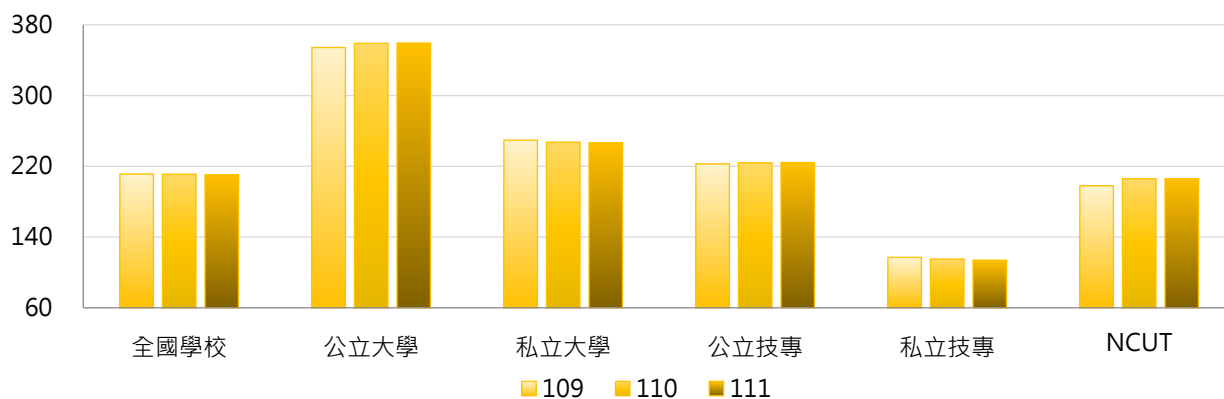

3. 109~111學年度全校職員數 - 不同區域學校

學年度	全國學校	北部區域	中部區域	南部區域	其他區域	NCUT
109	211	237	202	184	161	198
110	211	238	201	182	164	206
111	210	238	200	180	167	206

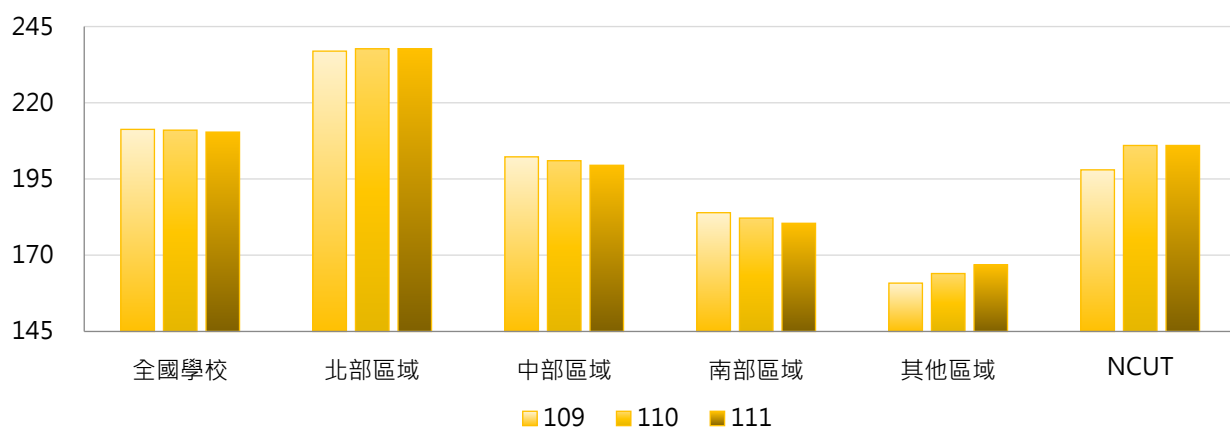

4. 109~111學年度全校職員數 - 排序百分位數

學年度	最小值	第25百分位數	中位數	第75百分位數	最大值	NCUT
109	25	93	158	257	1,628	198
110	21	95	151	259	1,619	206
111	16	94	151	263	1,608	206

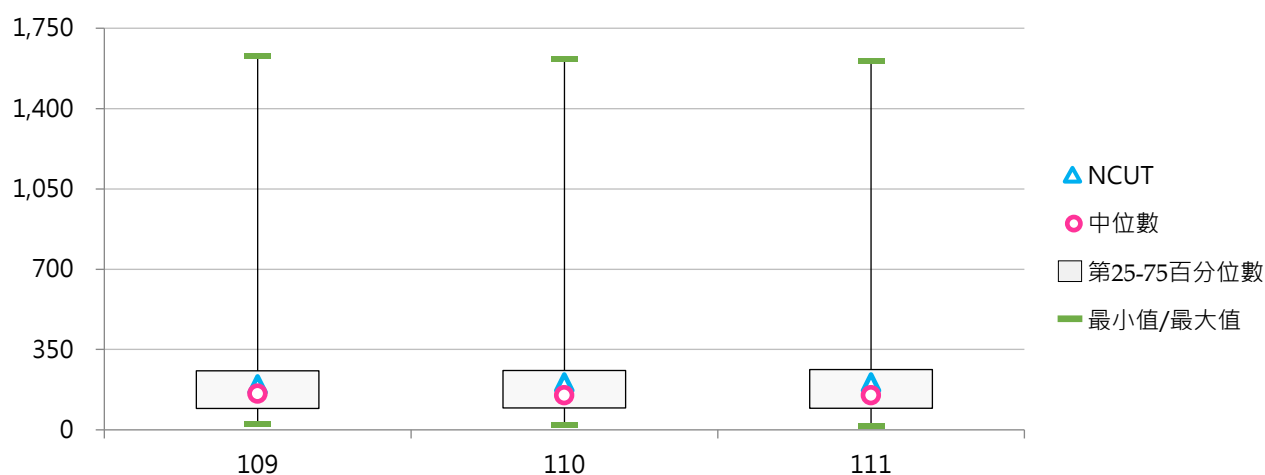

(五) 職員與專任教師數比值

< 全校職員數 / 全校專任教師數 >

1. 111學年度各類型學校【職員與專任教師數比值】最高前三校

公立大學		私立大學		公立技專		私立技專	
NTUA	1.207	DILA	2.273	TCPA	1.258	MITUST	1.226
NTSU	1.071	CTBC	1.175	NTC	1.230	DAHAN	1.086
TNUA	1.065	TCU	1.157	NKUHT	1.120	TTC	1.077

2. 109~111學年度職員與專任教師數比值 - 不同類型學校

學年度	全國學校	公立學校	私立學校	大學校院	技專校院	NCUT
109	0.698	0.786	0.658	0.776	0.632	0.629
110	0.707	0.786	0.670	0.774	0.649	0.656
111	0.730	0.785	0.705	0.794	0.676	0.602

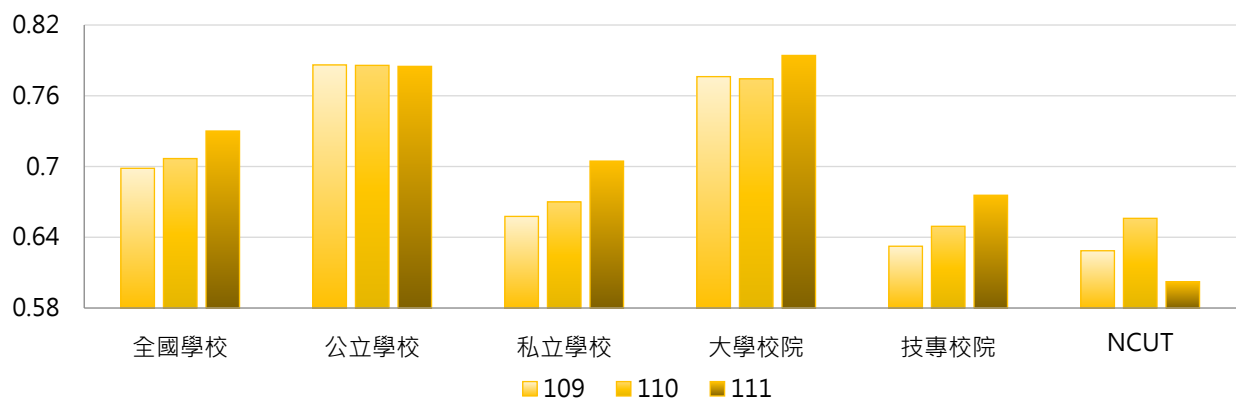

學年度	全國學校	公立大學	私立大學	公立技專	私立技專	NCUT
109	0.698	0.782	0.771	0.795	0.595	0.629
110	0.707	0.784	0.765	0.789	0.617	0.656
111	0.730	0.792	0.797	0.771	0.654	0.602

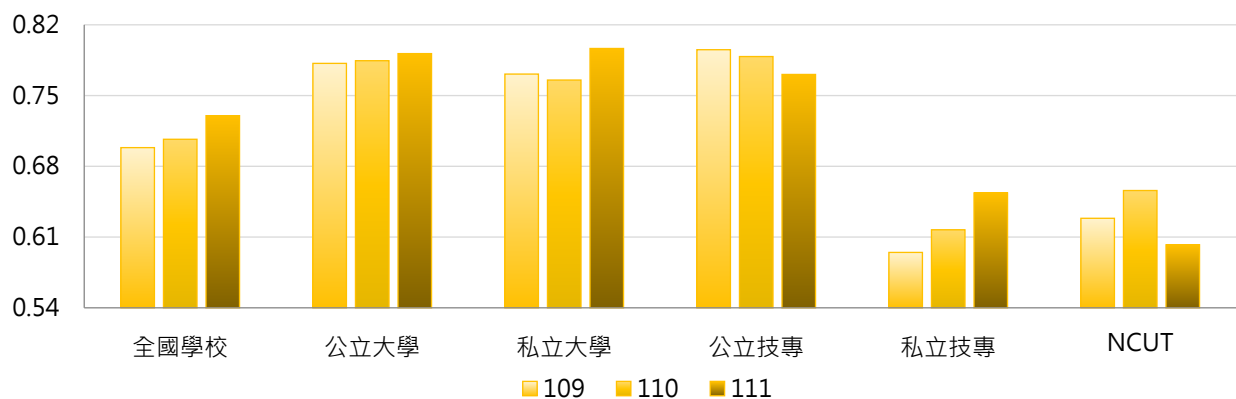

3. 109~111學年度職員與專任教師數比值 - 不同區域學校

學年度	全國學校	北部區域	中部區域	南部區域	其他區域	NCUT
109	0.698	0.727	0.661	0.648	0.882	0.629
110	0.707	0.736	0.674	0.646	0.921	0.656
111	0.730	0.758	0.684	0.678	0.961	0.602

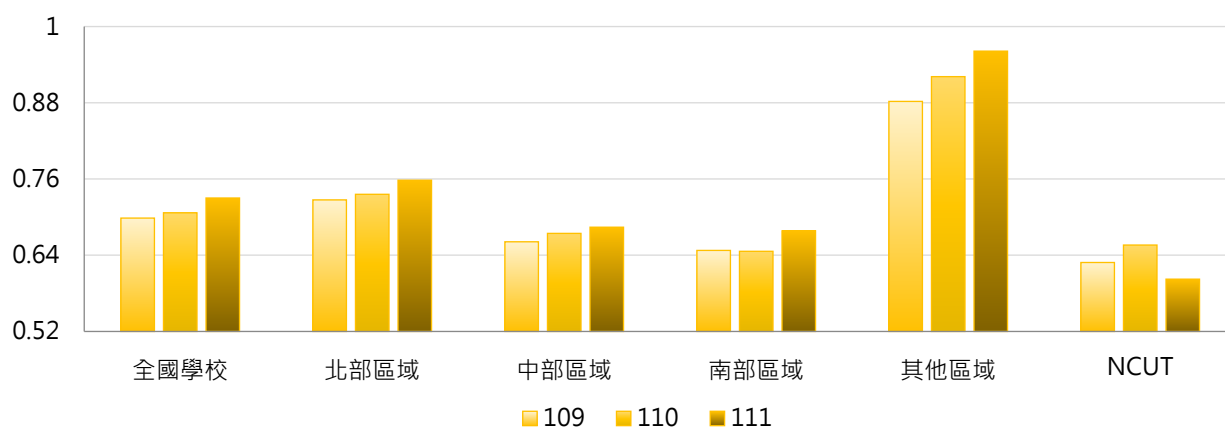

4. 109~111學年度職員與專任教師數比值 - 排序百分位數

學年度	最小值	第25百分位數	中位數	第75百分位數	最大值	NCUT
109	0.313	0.564	0.675	0.779	2.125	0.629
110	0.331	0.582	0.683	0.800	1.960	0.656
111	0.333	0.598	0.691	0.808	2.273	0.602

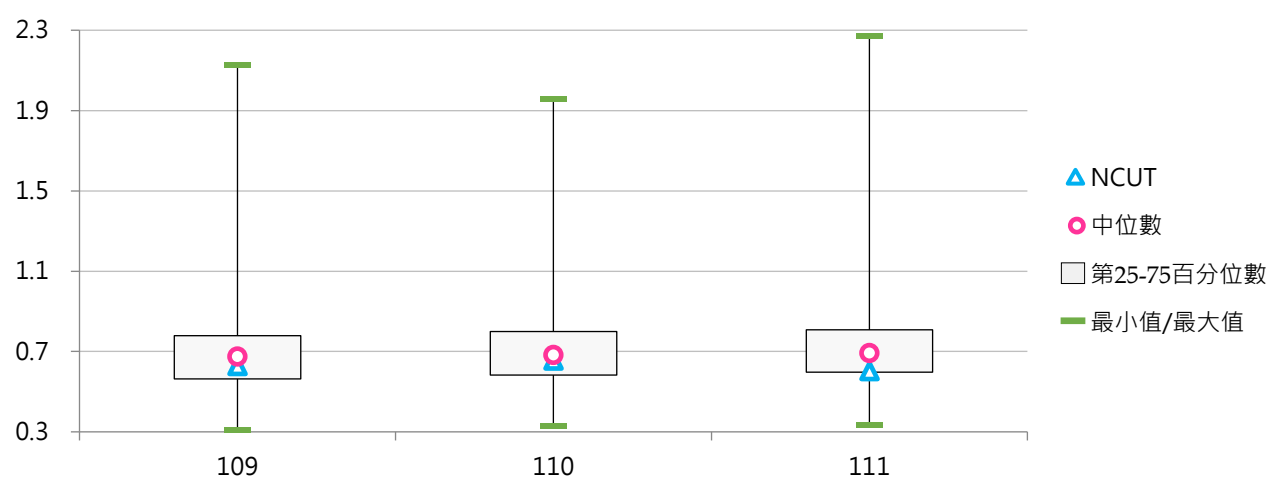

(六) 職員與學生數比值

< 全校職員數 / 全校在學學生數 >

1. 111學年度各類型學校【職員與學生數比值】最高前三校

公立大學		私立大學		公立技專		私立技專	
TNNUA	0.064	DILA	0.148	NTC	0.099	FOTECH	0.232
TNUA	0.056	TSU	0.101	TCPA	0.076	MITUST	0.067
NTU	0.048	MMC	0.097	NKUHT	0.039	TTC	0.059

2. 109~111學年度職員與學生數比值 - 不同類型學校

學年度	全國學校	公立學校	私立學校	大學校院	技專校院	NCUT
109	0.029	0.035	0.027	0.037	0.023	0.016
110	0.030	0.035	0.028	0.037	0.024	0.017
111	0.033	0.035	0.033	0.039	0.029	0.017

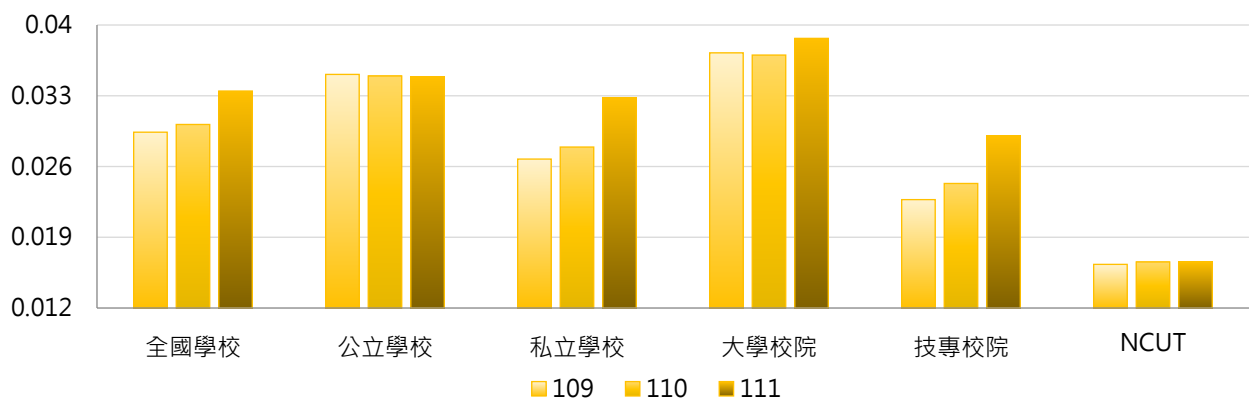

學年度	全國學校	公立大學	私立大學	公立技專	私立技專	NCUT
109	0.029	0.036	0.038	0.033	0.020	0.016
110	0.030	0.036	0.038	0.033	0.022	0.017
111	0.033	0.035	0.042	0.034	0.028	0.017

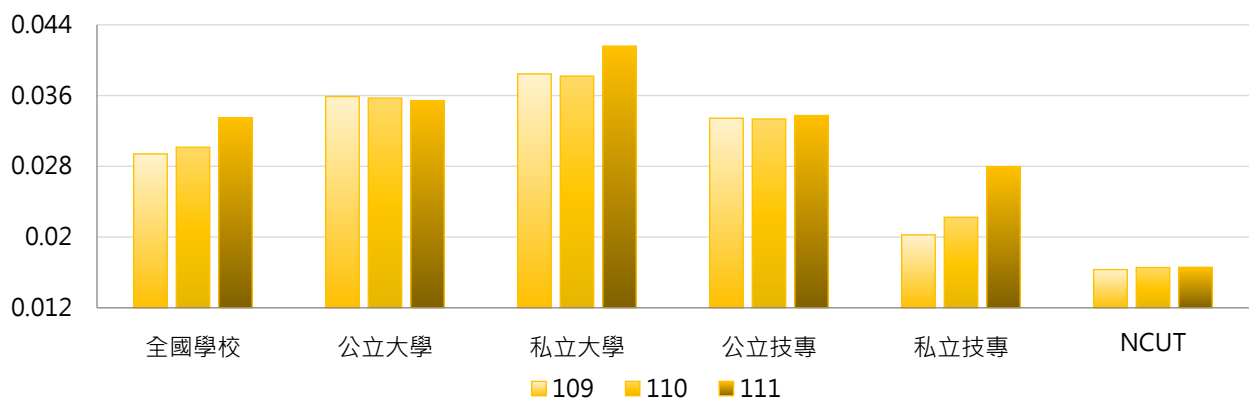

3. 109~111學年度職員與學生數比值 - 不同區域學校

學年度	全國學校	北部區域	中部區域	南部區域	其他區域	NCUT
109	0.029	0.031	0.024	0.027	0.046	0.016
110	0.030	0.032	0.025	0.028	0.048	0.017
111	0.033	0.033	0.027	0.035	0.054	0.017

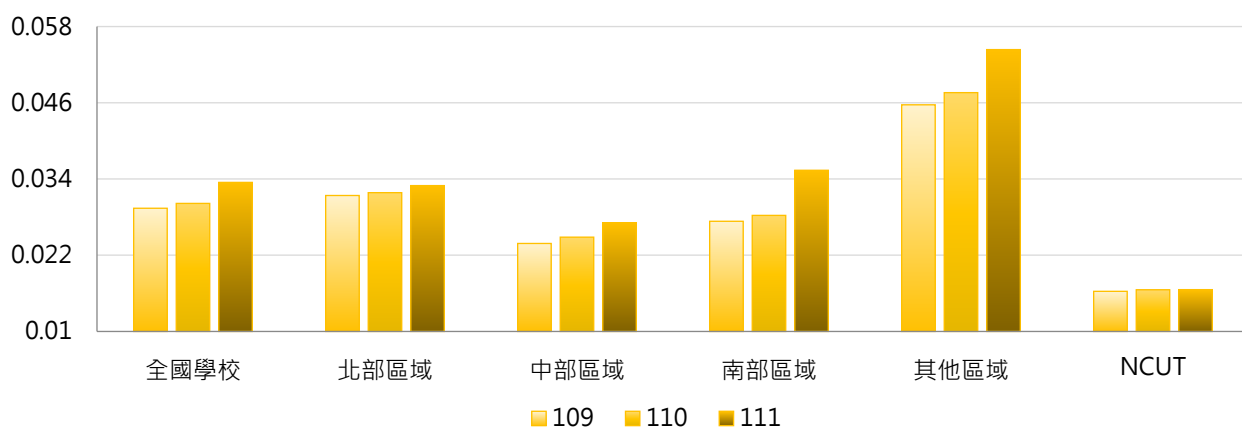

4. 109~111學年度職員與學生數比值 - 排序百分位數

學年度	最小值	第25百分位數	中位數	第75百分位數	最大值	NCUT
109	0.010	0.019	0.025	0.033	0.169	0.016
110	0.010	0.019	0.025	0.034	0.149	0.017
111	0.010	0.021	0.027	0.038	0.232	0.017

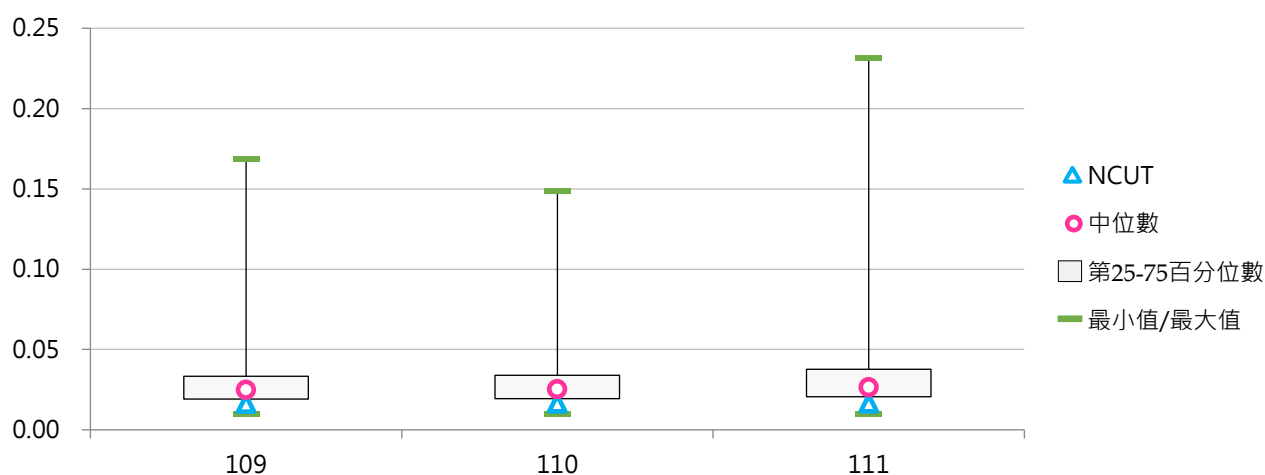

二、職員分布

(一) 秘書人員數

< 包括專任(職)人員、正式約聘僱人員(一年一聘屬按年常川雇用者)、國立大學校務基金聘任之工作人員 >

1. 111學年度各類型學校【秘書人員數】最高前三校

公立大學		私立大學		公立技專		私立技專	
NTU	46	FJU	199	NTUT	17	FY	22
NTNU	35	USC	59	NKUST	17	TMUST	18
NYCU	31	CGU	46	NTUST	13	WZU	15

2. 109~111學年度秘書人員數 - 不同類型學校

學年度	全國學校	公立學校	私立學校	大學校院	技專校院	NCUT
109	10.00	11.74	9.19	15.74	5.13	5
110	10.27	12.26	9.35	15.96	5.44	5
111	10.25	12.40	9.25	16.15	5.24	4

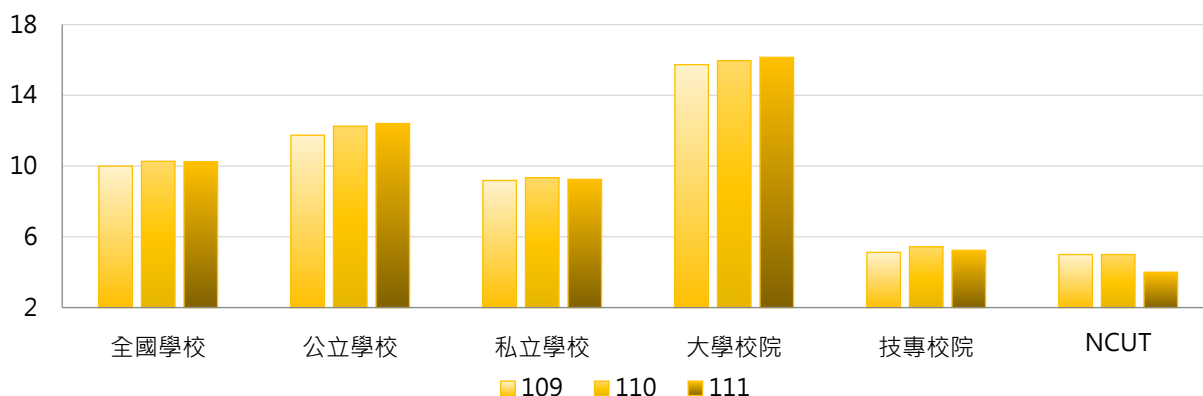

學年度	全國學校	公立大學	私立大學	公立技專	私立技專	NCUT
109	10.00	14.09	17.19	6.73	4.75	5
110	10.27	14.66	17.11	7.13	5.05	5
111	10.25	14.66	17.47	7.60	4.69	4

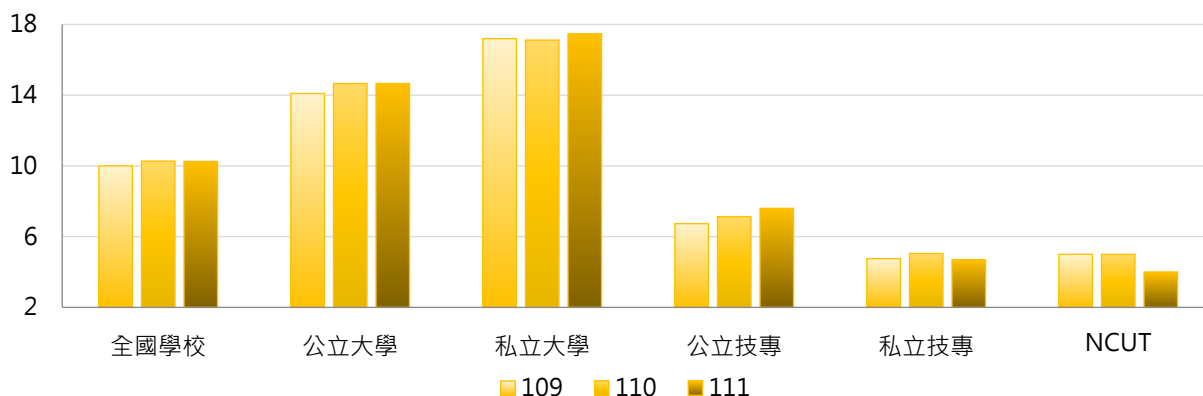

3. 109~111學年度秘書人員數 - 不同區域學校

學年度	全國學校	北部區域	中部區域	南部區域	其他區域	NCUT
109	10.00	12.26	9.07	7.60	6.14	5
110	10.27	12.67	9.27	7.71	6.29	5
111	10.25	12.71	9.13	7.60	6.71	4

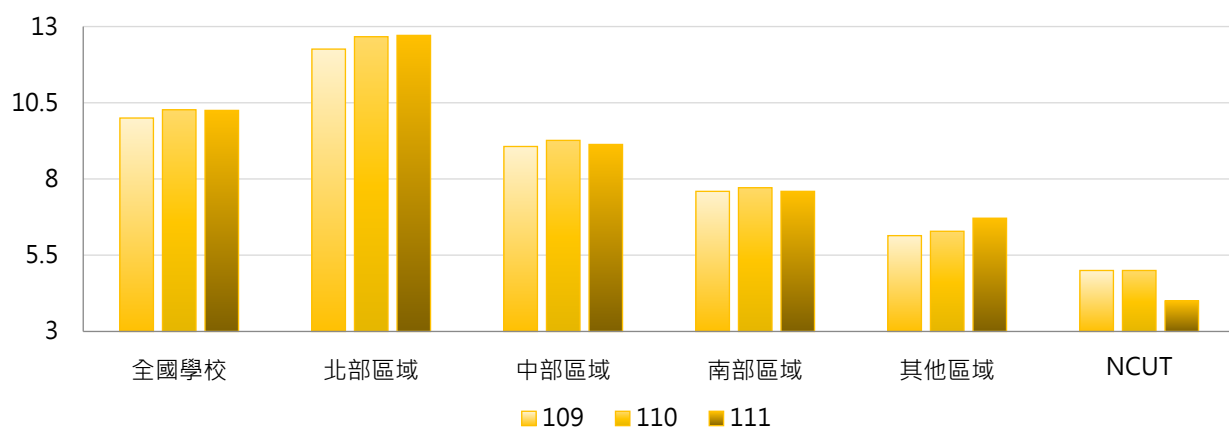

4. 109~111學年度秘書人員數 - 排序百分位數

學年度	最小值	第25百分位數	中位數	第75百分位數	最大值	NCUT
109	0	3	6	10	202	5
110	0	3	6	10	198	5
111	0	3	6	11	199	4

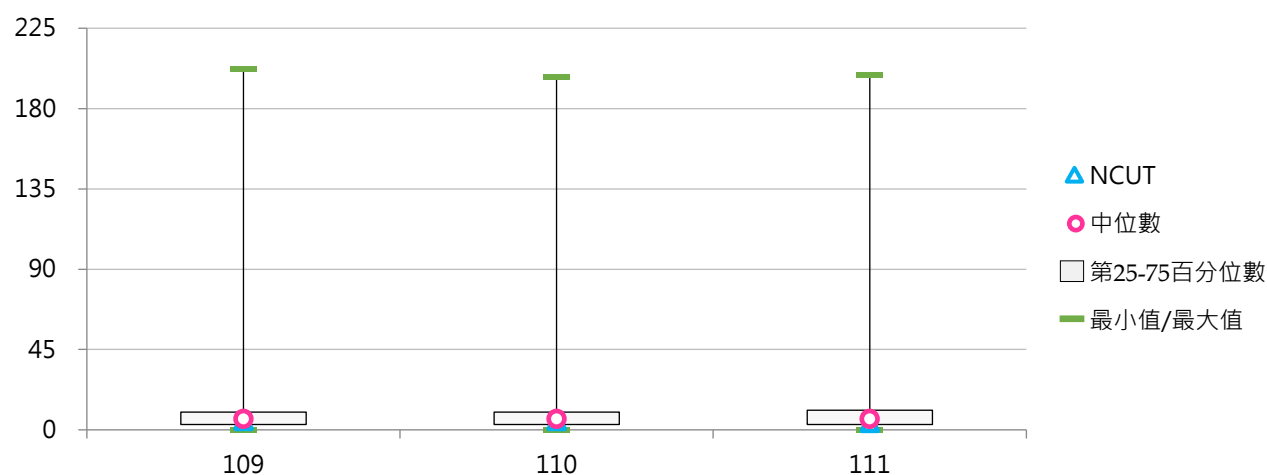

(二) 秘書人員占比

< 秘書人員數 / 全校職員數 >

1. 111學年度各類型學校【秘書人員占比】最高前三校

公立大學		私立大學		公立技專		私立技專	
NQU	9.91%	FJU	34.31%	TCPA	10.26%	TMUST	15.13%
NUTN	8.96%	CSMU	24.10%	NKUHT	6.21%	FY	11.22%
NSYSU	7.50%	USC	21.53%	NTUT	5.67%	TTC	10.71%

2. 109~111學年度秘書人員占比 - 不同類型學校

學年度	全國學校	公立學校	私立學校	大學校院	技專校院	NCUT
109	4.61%	4.02%	4.89%	5.45%	3.90%	2.53%
110	4.87%	4.13%	5.21%	5.43%	4.40%	2.43%
111	4.84%	4.29%	5.09%	5.57%	4.22%	1.94%

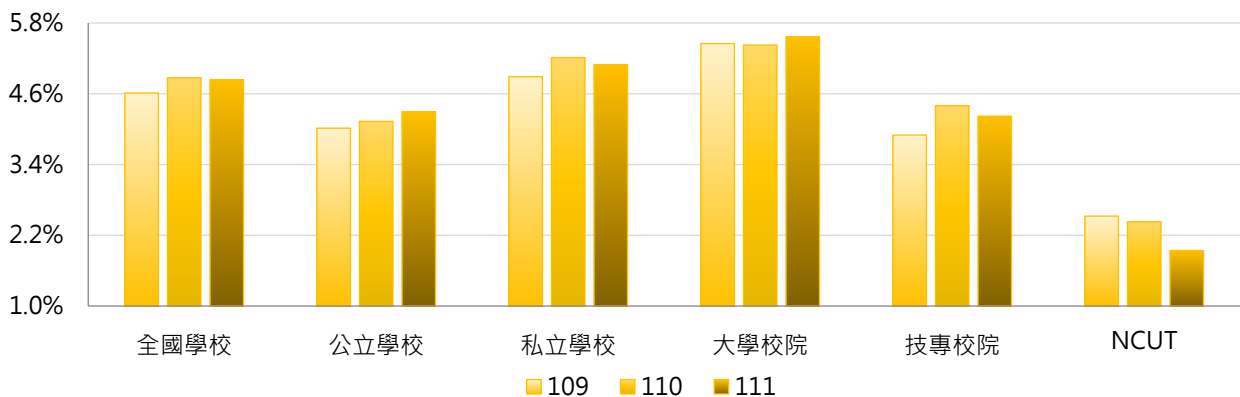

學年度	全國學校	公立大學	私立大學	公立技專	私立技專	NCUT
109	4.61%	4.37%	6.42%	3.27%	4.05%	2.53%
110	4.87%	4.42%	6.32%	3.52%	4.60%	2.43%
111	4.84%	4.45%	6.56%	3.97%	4.28%	1.94%

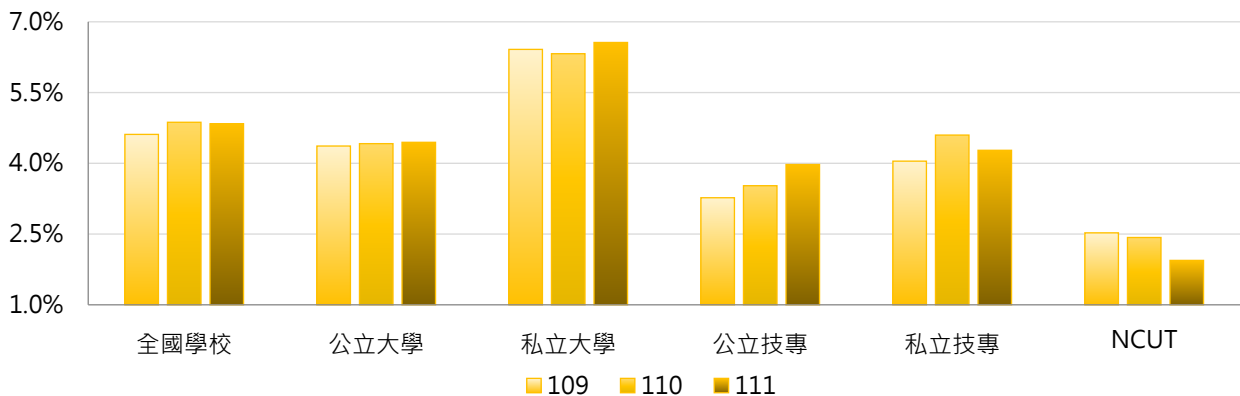

3. 109~111學年度秘書人員占比 - 不同區域學校

學年度	全國學校	北部區域	中部區域	南部區域	其他區域	NCUT
109	4.61%	4.87%	4.77%	4.11%	4.40%	2.53%
110	4.87%	5.04%	4.91%	4.66%	4.28%	2.43%
111	4.84%	5.12%	4.80%	4.40%	4.88%	1.94%

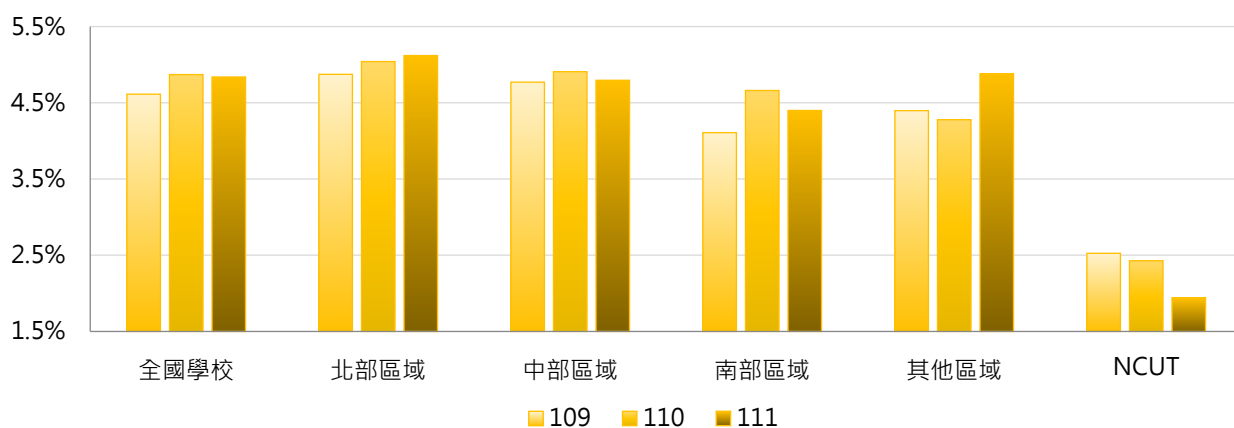

4. 109~111學年度秘書人員占比 - 排序百分位數

學年度	最小值	第25百分位數	中位數	第75百分位數	最大值	NCUT
109	0.00%	2.52%	3.96%	5.39%	34.95%	2.53%
110	0.00%	2.74%	4.07%	5.34%	33.90%	2.43%
111	0.00%	2.81%	4.12%	5.40%	34.31%	1.94%

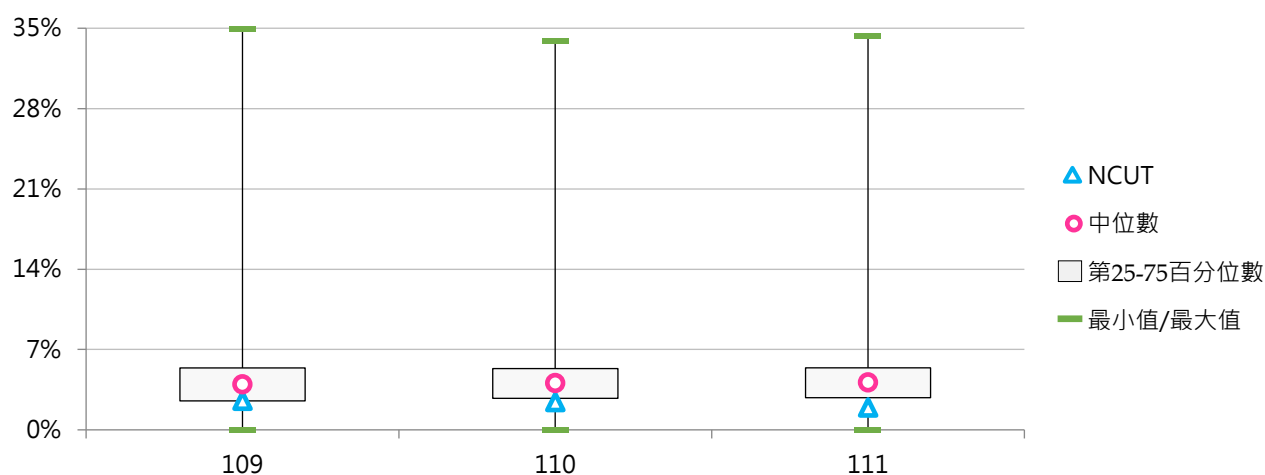

(三) 教務人員數

< 包括專任(職)人員、正式約聘僱人員(一年一聘屬按年常川雇用者)、國立大學校務基金聘任之工作人員 >

1. 111學年度各類型學校【教務人員數】最高前三校

公立大學		私立大學		公立技專		私立技專	
NTU	87	MCU	43	NKUST	55	CSU	30
NYCU	52	TKU	43	NTCUST	53	CYUT	23
NTNU	48	PCCU	36	NTUST	26	MUST	22
		SCU	36			STUST	22

2. 109~111學年度教務人員數 - 不同類型學校

學年度	全國學校	公立學校	私立學校	大學校院	技專校院	NCUT
109	16.58	22.34	13.90	20.63	13.14	19
110	16.47	22.81	13.52	20.66	12.91	19
111	16.26	22.55	13.33	20.46	12.69	18

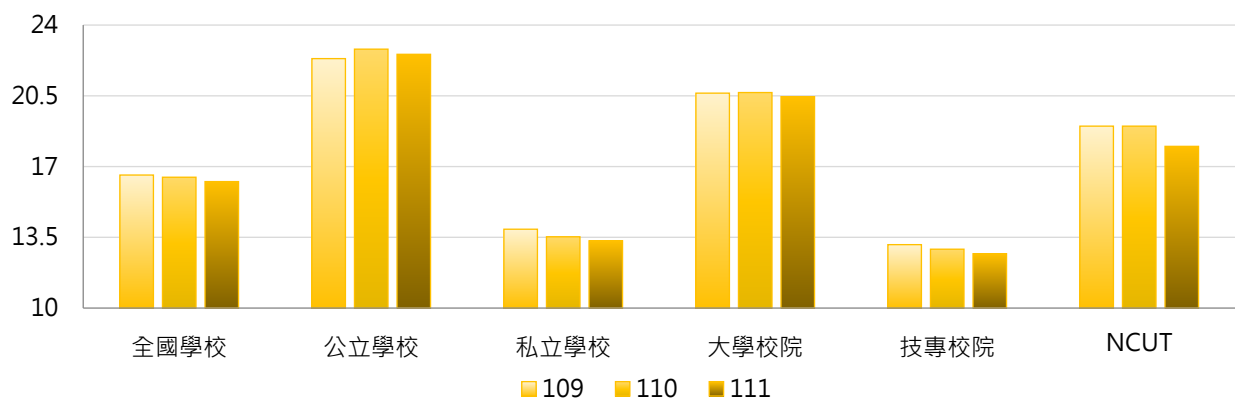

學年度	全國學校	公立大學	私立大學	公立技專	私立技專	NCUT
109	16.58	23.59	18.00	19.67	11.63	19
110	16.47	23.97	17.72	20.33	11.20	19
111	16.26	24.00	17.31	19.47	11.12	18

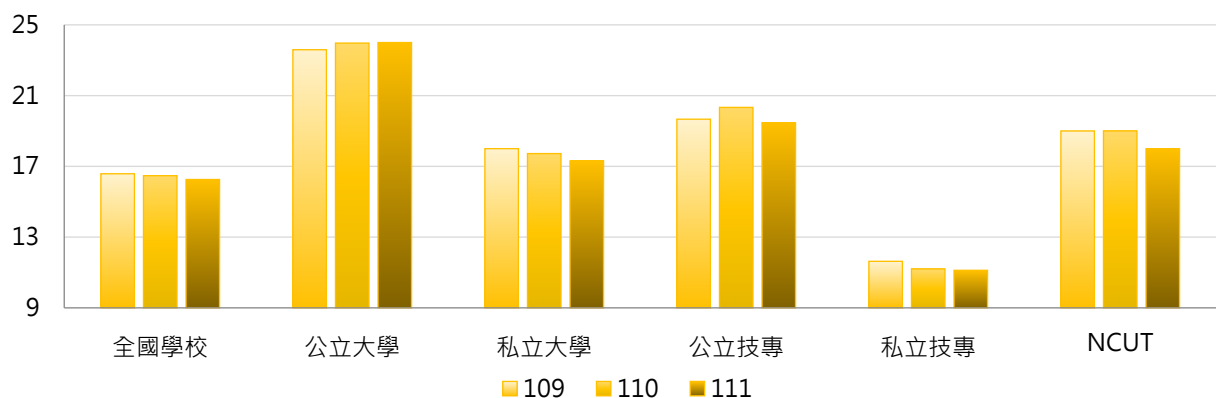

3. 109~111學年度教務人員數 - 不同區域學校

學年度	全國學校	北部區域	中部區域	南部區域	其他區域	NCUT
109	16.58	17.65	16.93	15.64	10.14	19
110	16.47	17.83	17.03	14.95	9.86	19
111	16.26	17.51	17.13	14.62	10.00	18

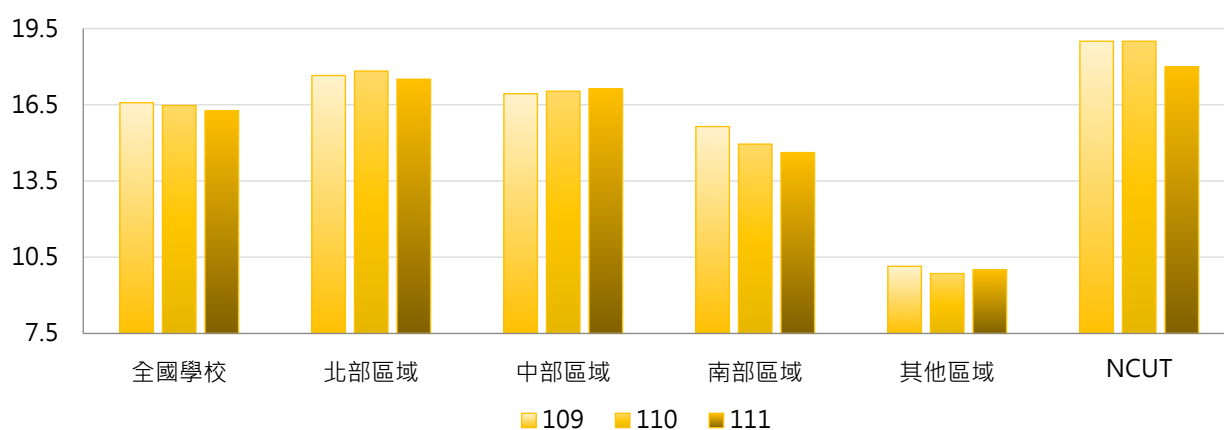

4. 109~111學年度教務人員數 - 排序百分位數

學年度	最小值	第25百分位數	中位數	第75百分位數	最大值	NCUT
109	1	9	14	21	86	19
110	1	9	13	19	85	19
111	1	8	13	20	87	18

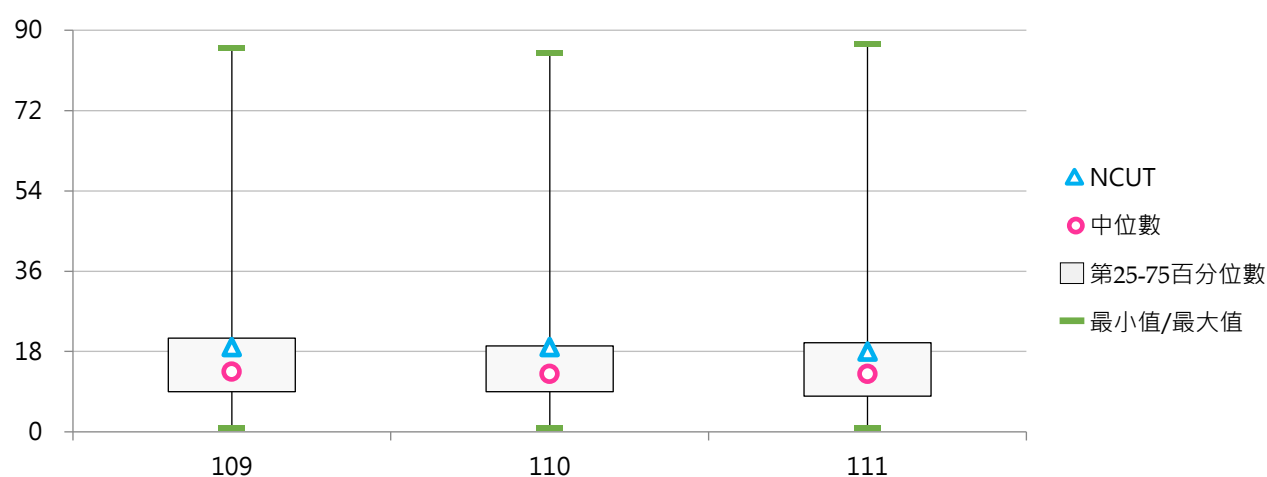

(四) 教務人員占比

< 教務人員數 / 全校職員數 >

1. 111學年度各類型學校【教務人員占比】最高前三校

公立大學		私立大學		公立技專		私立技專	
NPTU	11.95%	USC	12.04%	NTUB	20.00%	SJU	23.21%
NUTN	11.94%	SHU	11.79%	NTCUST	16.56%	TZUHUI	17.78%
NUU	11.69%	DYU	10.91%	TCPA	12.82%	CTUST	15.74%

2. 109~111學年度教務人員占比 - 不同類型學校

學年度	全國學校	公立學校	私立學校	大學校院	技專校院	NCUT
109	8.94%	8.00%	9.37%	7.41%	10.24%	9.60%
110	8.88%	8.04%	9.26%	7.29%	10.23%	9.22%
111	8.78%	8.03%	9.12%	7.19%	10.12%	8.74%

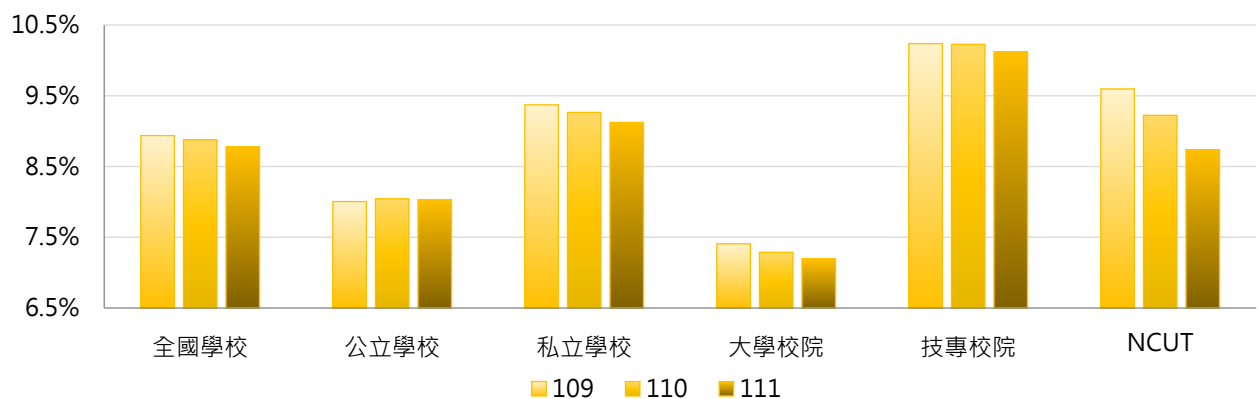

學年度	全國學校	公立大學	私立大學	公立技專	私立技專	NCUT
109	8.94%	7.46%	7.36%	9.16%	10.49%	9.60%
110	8.88%	7.34%	7.24%	9.54%	10.38%	9.22%
111	8.78%	7.42%	6.99%	9.33%	10.30%	8.74%

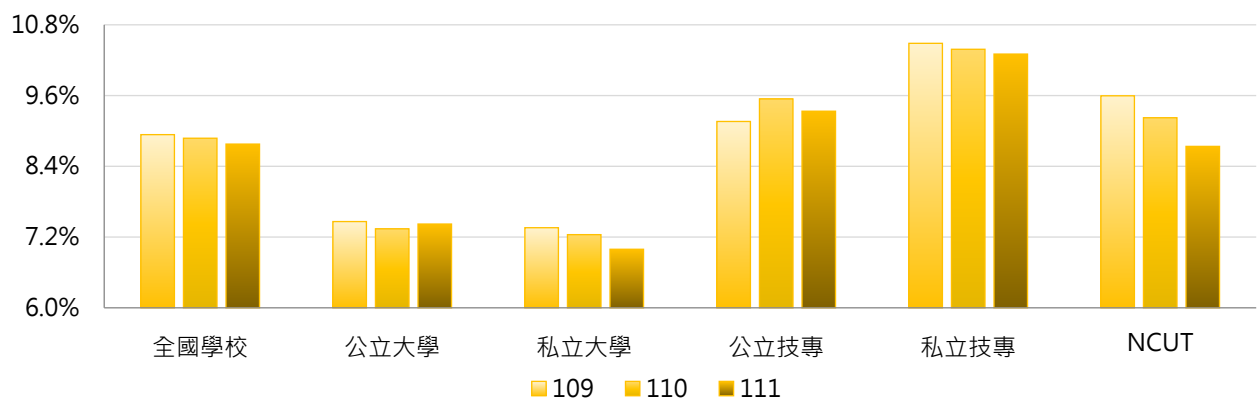

3. 109~111學年度教務人員占比 - 不同區域學校

學年度	全國學校	北部區域	中部區域	南部區域	其他區域	NCUT
109	8.94%	9.06%	8.62%	9.19%	7.58%	9.60%
110	8.88%	8.89%	8.89%	9.14%	7.14%	9.22%
111	8.78%	8.57%	9.08%	9.21%	6.96%	8.74%

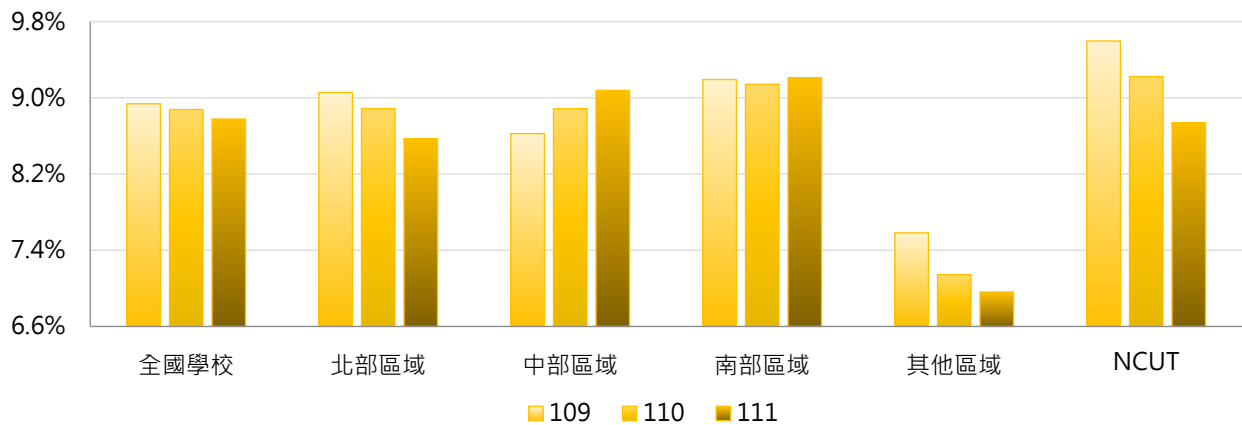

4. 109~111學年度教務人員占比 - 排序百分位數

學年度	最小值	第25百分位數	中位數	第75百分位數	最大值	NCUT
109	0.61%	6.56%	8.60%	10.77%	20.69%	9.60%
110	0.59%	6.76%	8.40%	10.47%	26.32%	9.22%
111	0.60%	6.67%	8.35%	10.67%	23.21%	8.74%

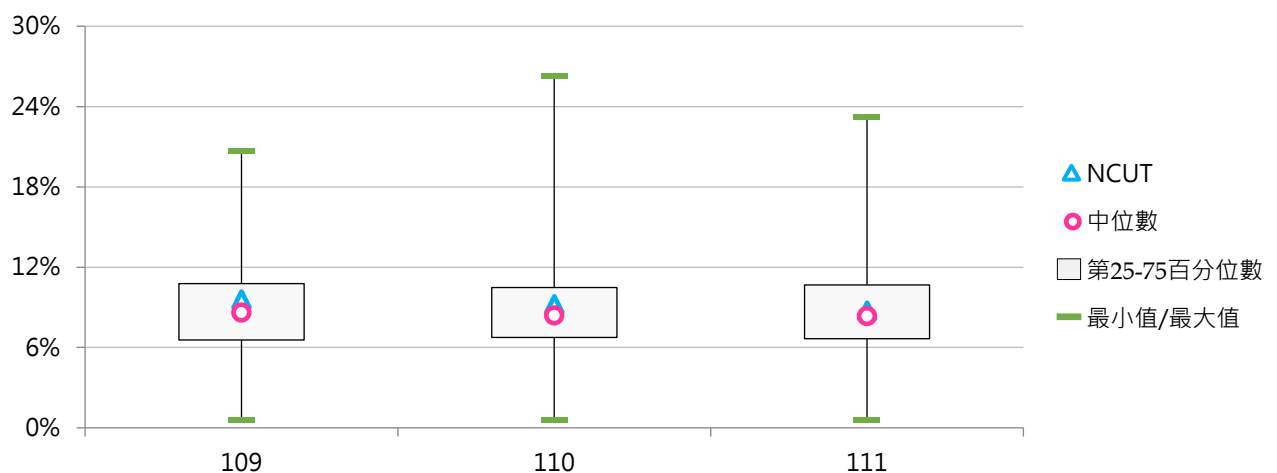

(五) 學務人員數

< 包括專任(職)人員、正式約聘僱人員(一年一聘屬按年常川雇用者)、國立大學校務基金聘任之工作人員 >

1. 111學年度各類型學校【學務人員數】最高前三校

公立大學		私立大學		公立技專		私立技專	
NTU	109	PCCU	68	NKUST	98	CSU	64
NYCU	100	TKU	62	NTUT	41	STU	54
NCCU	89	FJU	60	NTCUST	35	VNU	43
						CYUT	43

2. 109~111學年度學務人員數 - 不同類型學校

學年度	全國學校	公立學校	私立學校	大學校院	技專校院	NCUT
109	27.81	30.64	26.50	32.99	23.41	14
110	28.34	32.28	26.51	33.62	23.86	12
111	28.88	32.53	27.18	34.40	24.19	10

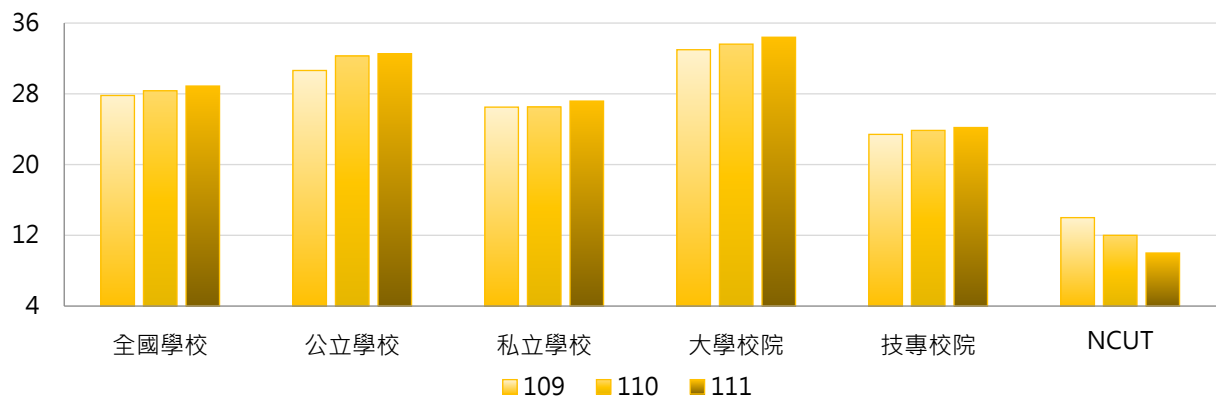

學年度	全國學校	公立大學	私立大學	公立技專	私立技專	NCUT
109	27.81	34.03	32.06	23.40	23.42	14
110	28.34	36.19	31.33	23.93	23.85	12
111	28.88	36.69	32.36	23.67	24.31	10

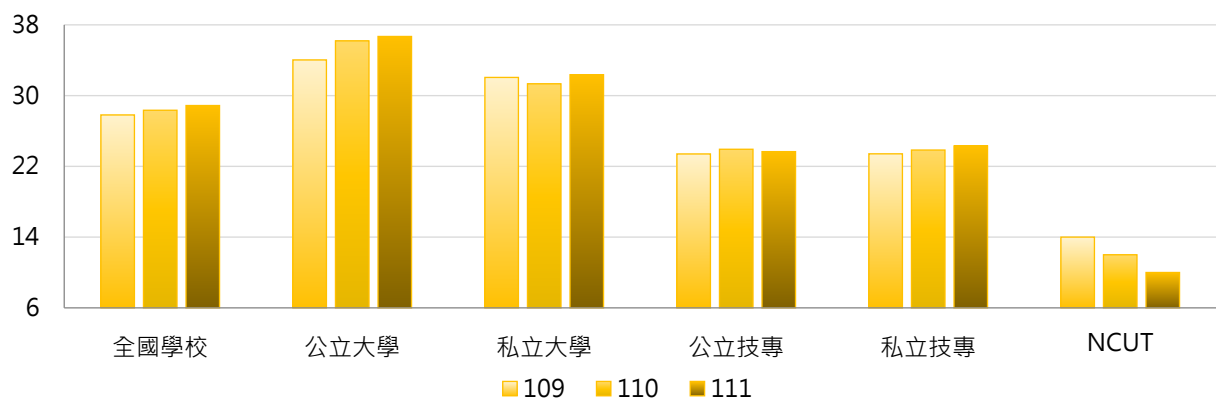



3. 109~111學年度學務人員數 - 不同區域學校

學年度	全國學校	北部區域	中部區域	南部區域	其他區域	NCUT
109	27.81	29.62	28.43	25.24	22.71	14
110	28.34	29.99	27.97	26.81	23.00	12
111	28.88	30.99	28.17	26.55	25.14	10

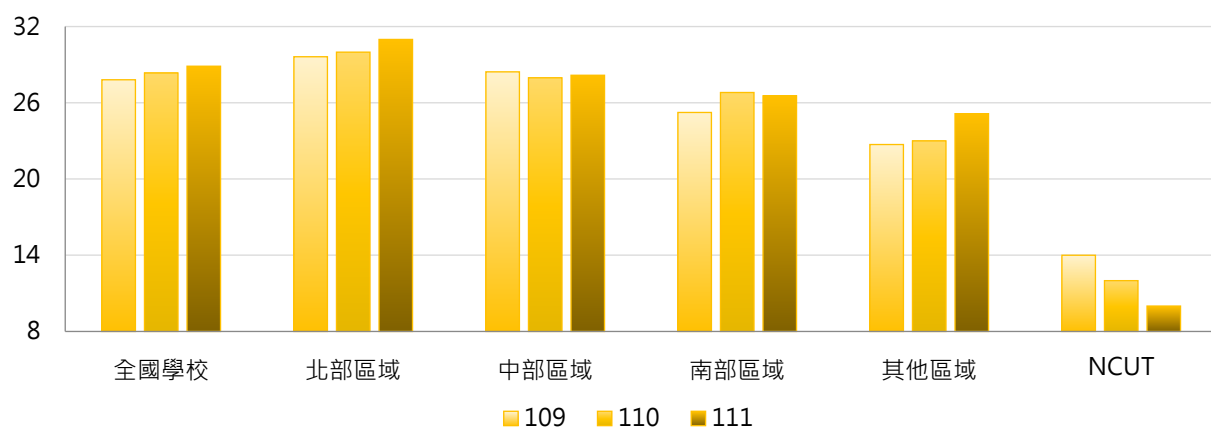

4. 109~111學年度學務人員數 - 排序百分位數

學年度	最小值	第25百分位數	中位數	第75百分位數	最大值	NCUT
109	2	15	24	37	115	14
110	1	16	24	37	108	12
111	2	16	24	37	109	10

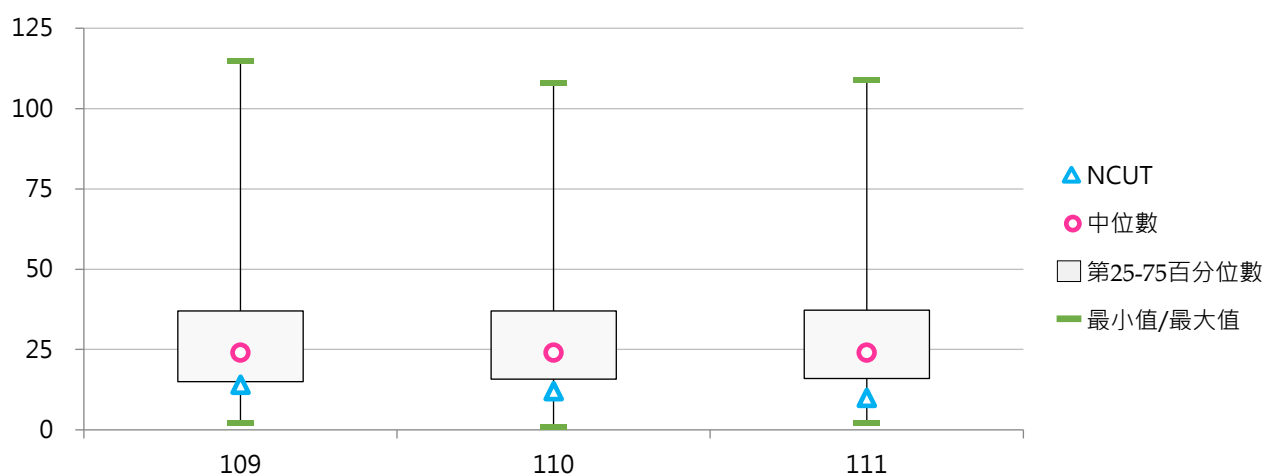

(六) 學務人員占比

< 學務人員數 / 全校職員數 >

1. 111學年度各類型學校【學務人員占比】最高前三校

公立大學		私立大學		公立技專		私立技專	
NTSU	15.09%	TSU	26.47%	NTC	24.00%	TTC	42.86%
TNUA	13.97%	UKN	25.33%	NTUB	19.00%	DAHAN	39.47%
NTCU	13.75%	ASIA	24.37%	NKUST	14.45%	TZUHUI	37.78%

2. 109~111學年度學務人員占比 - 不同類型學校

學年度	全國學校	公立學校	私立學校	大學校院	技專校院	NCUT
109	16.14%	10.91%	18.58%	12.52%	19.23%	7.07%
110	16.74%	11.16%	19.33%	12.90%	19.99%	5.83%
111	17.22%	10.82%	20.20%	13.04%	20.78%	4.85%

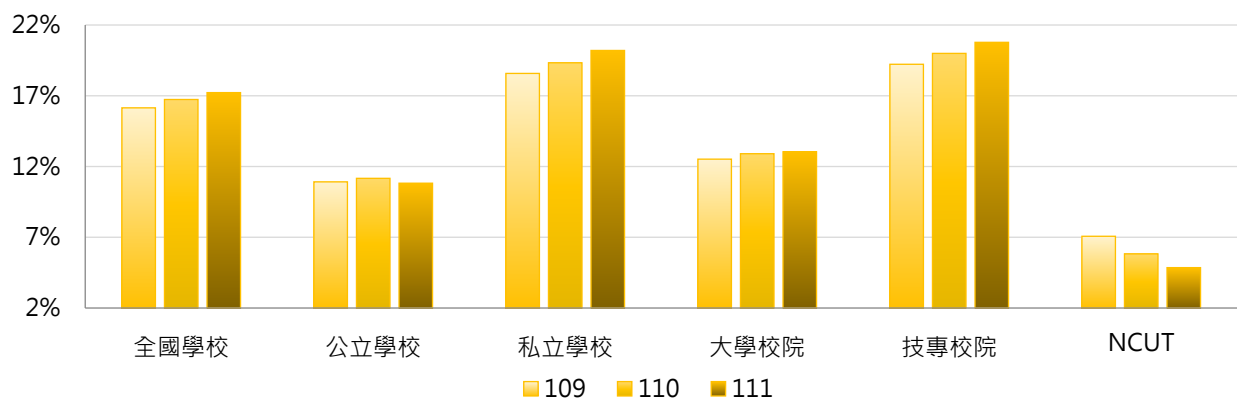

學年度	全國學校	公立大學	私立大學	公立技專	私立技專	NCUT
109	16.14%	10.54%	14.28%	11.71%	20.96%	7.07%
110	16.74%	10.88%	14.71%	11.78%	21.89%	5.83%
111	17.22%	10.85%	14.99%	10.76%	23.09%	4.85%

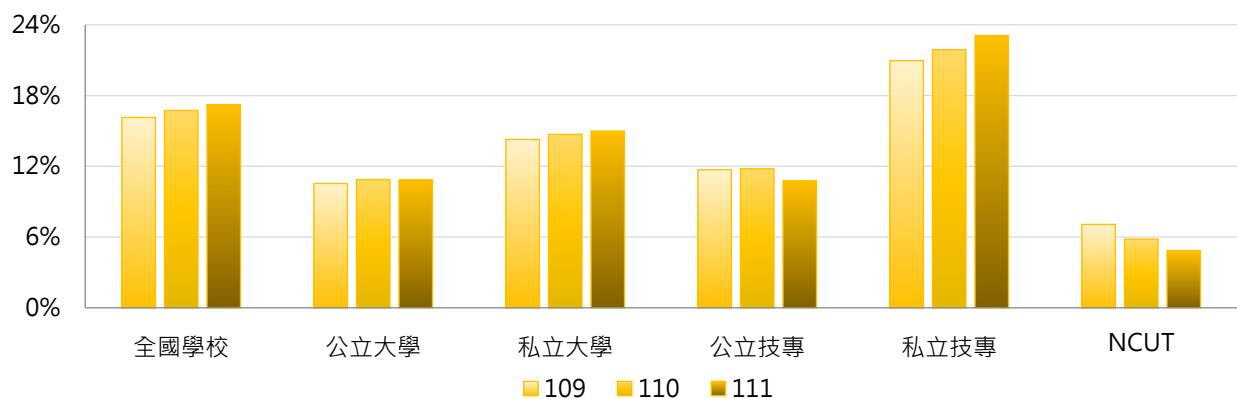

3. 109~111學年度學務人員占比 - 不同區域學校

學年度	全國學校	北部區域	中部區域	南部區域	其他區域	NCUT
109	16.14%	16.31%	15.40%	16.07%	18.14%	7.07%
110	16.74%	17.03%	15.55%	16.84%	18.32%	5.83%
111	17.22%	17.23%	16.03%	17.70%	19.38%	4.85%

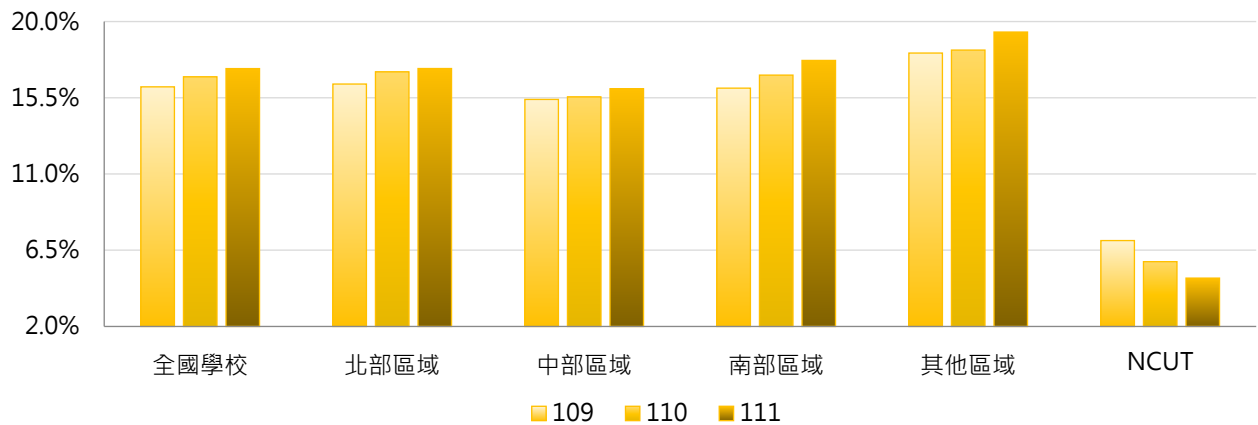

4. 109~111學年度學務人員占比 - 排序百分位數

學年度	最小值	第25百分位數	中位數	第75百分位數	最大值	NCUT
109	1.67%	11.10%	14.59%	20.86%	36.36%	7.07%
110	1.66%	11.17%	14.85%	22.01%	40.00%	5.83%
111	1.20%	11.37%	15.11%	22.63%	42.86%	4.85%

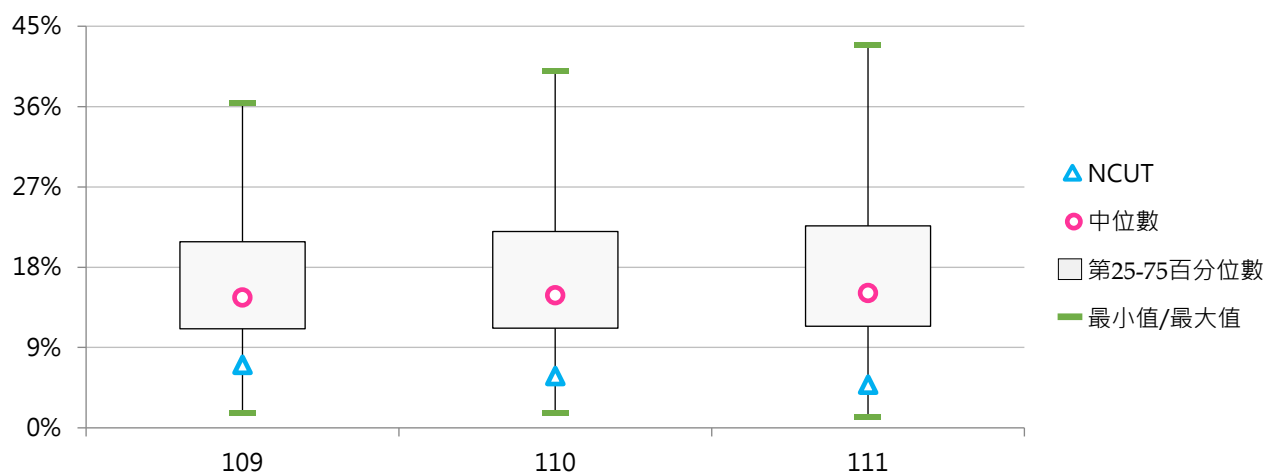

(七) 總務人員數

< 包括專任(職)人員、正式約聘僱人員(一年一聘屬按年常川雇用者)、國立大學校務基金聘任之工作人員 >

1. 111學年度各類型學校【總務人員數】最高前三校

公立大學		私立大學		公立技專		私立技專	
NTU	169	PCCU	134	NKUST	77	CSU	47
NYCU	149	ISU	88	NTCUST	50	KSU	28
NTNU	107	CGU	42	NTUST	48	STU	27
						FY	27

2. 109~111學年度總務人員數 - 不同類型學校

學年度	全國學校	公立學校	私立學校	大學校院	技專校院	NCUT
109	24.72	38.45	18.34	33.93	16.90	23
110	25.16	40.47	18.03	35.09	16.71	22
111	25.10	40.60	17.89	35.25	16.48	23

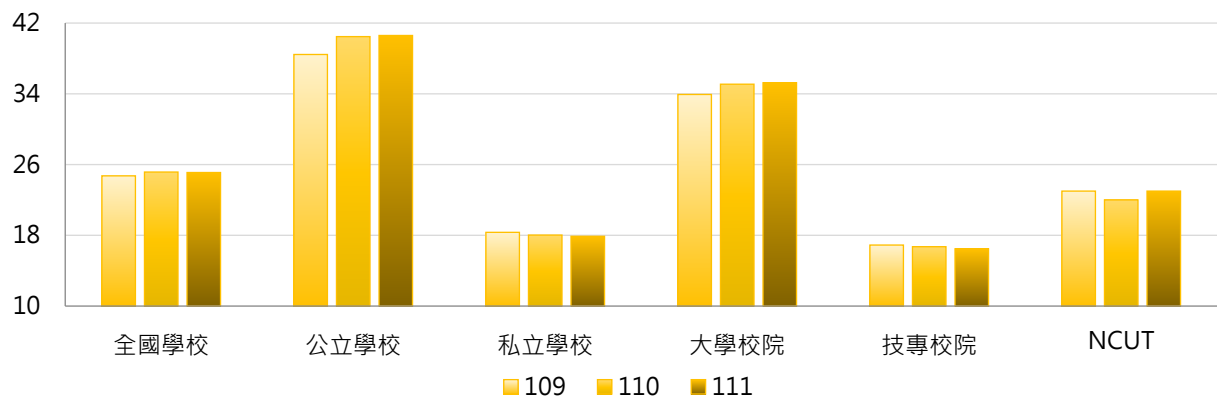

學年度	全國學校	公立大學	私立大學	公立技專	私立技專	NCUT
109	24.72	42.94	25.92	28.87	14.14	23
110	25.16	45.78	25.58	29.13	13.85	22
111	25.10	45.84	25.83	29.40	13.49	23

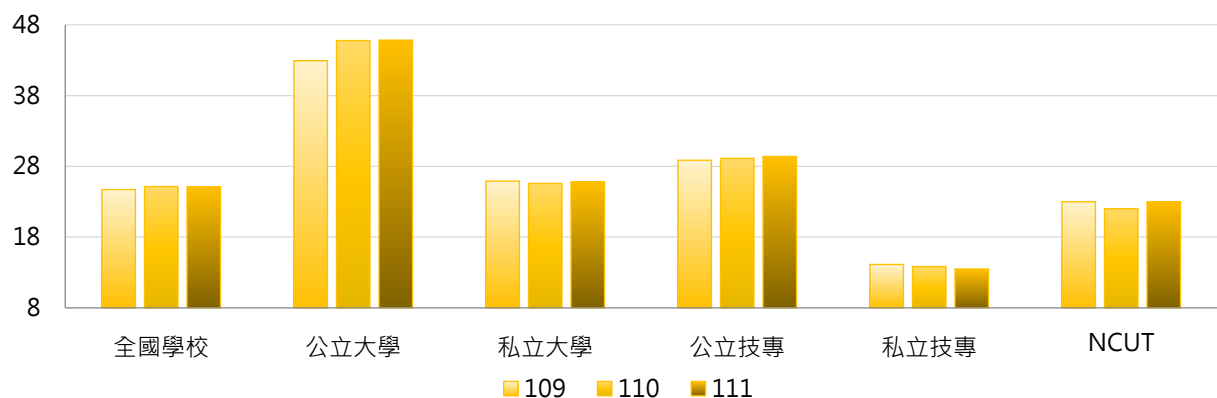

3. 109~111學年度總務人員數 - 不同區域學校

學年度	全國學校	北部區域	中部區域	南部區域	其他區域	NCUT
109	24.72	26.68	21.47	24.02	23.57	23
110	25.16	27.72	21.80	23.31	25.29	22
111	25.10	27.74	22.03	22.90	25.43	23

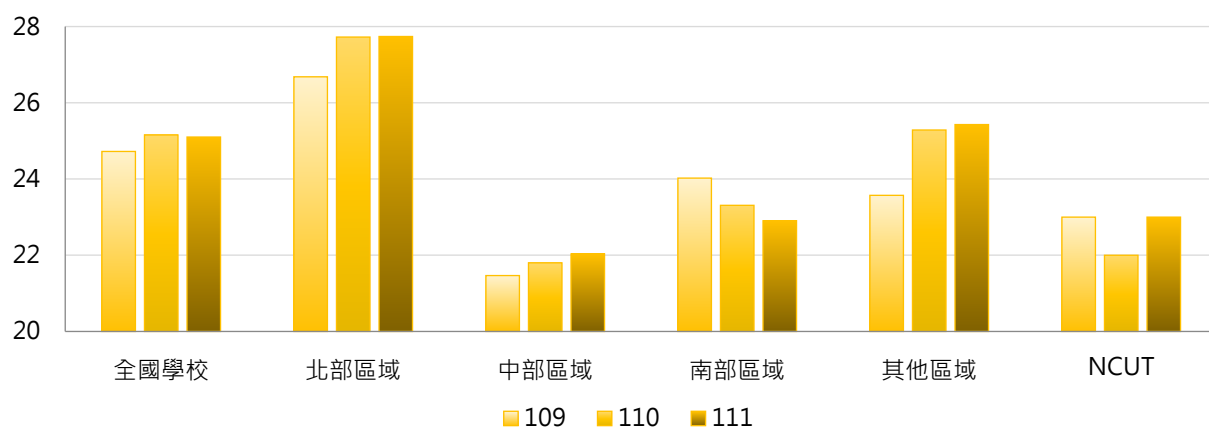

4. 109~111學年度總務人員數 - 排序百分位數

學年度	最小值	第25百分位數	中位數	第75百分位數	最大值	NCUT
109	5	11	18	29	167	23
110	3	11	18	29	169	22
111	3	11	18	30	169	23

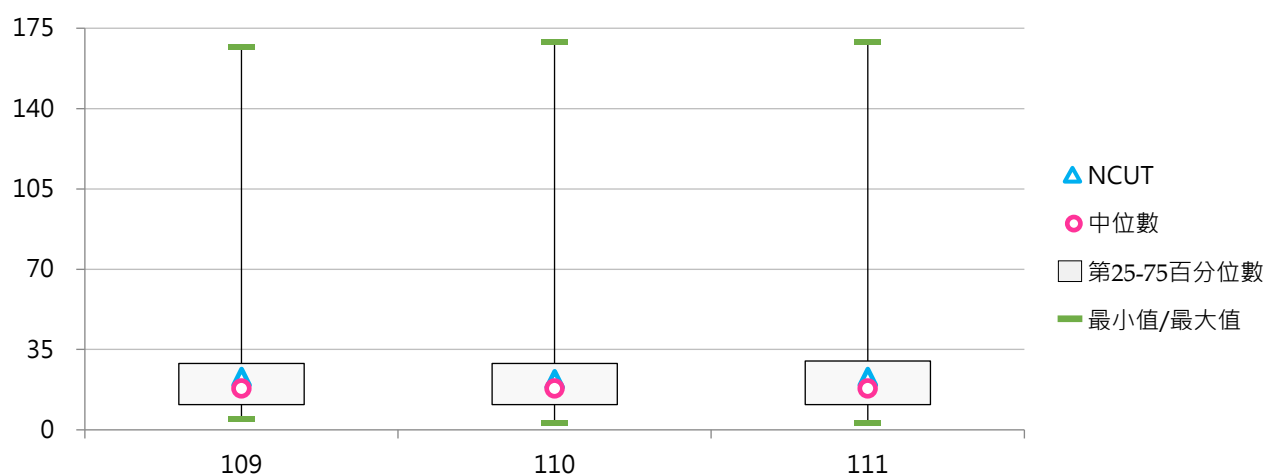

(八) 總務人員占比

< 總務人員數 / 全校職員數 >

1. 111學年度各類型學校【總務人員占比】最高前三校

公立大學		私立大學		公立技專		私立技專	
NTUPES	23.30%	ISU	24.72%	NTUB	24.00%	YUHING	29.17%
NTSU	18.87%	DILA	20.00%	NTC	24.00%	JENTE	24.42%
NIU	18.58%	PCCU	18.51%	NPU	22.89%	NANYA	23.68%

2. 109~111學年度總務人員占比 - 不同類型學校

學年度	全國學校	公立學校	私立學校	大學校院	技專校院	NCUT
109	12.90%	13.91%	12.43%	12.35%	13.37%	11.62%
110	12.85%	14.26%	12.19%	12.36%	13.26%	10.68%
111	12.93%	14.56%	12.17%	12.61%	13.20%	11.17%

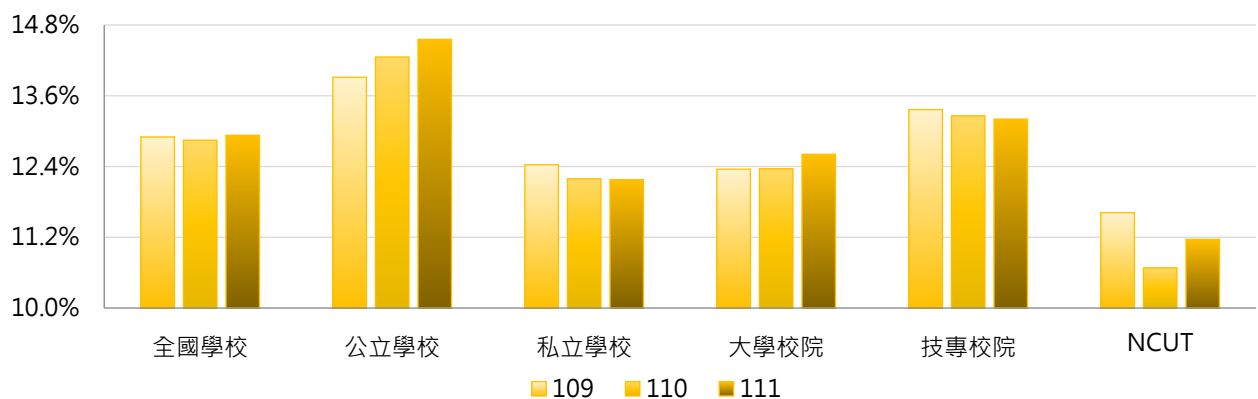

學年度	全國學校	公立大學	私立大學	公立技專	私立技專	NCUT
109	12.90%	13.65%	11.20%	14.47%	13.11%	11.62%
110	12.85%	14.06%	10.85%	14.68%	12.93%	10.68%
111	12.93%	14.19%	11.20%	15.33%	12.71%	11.17%

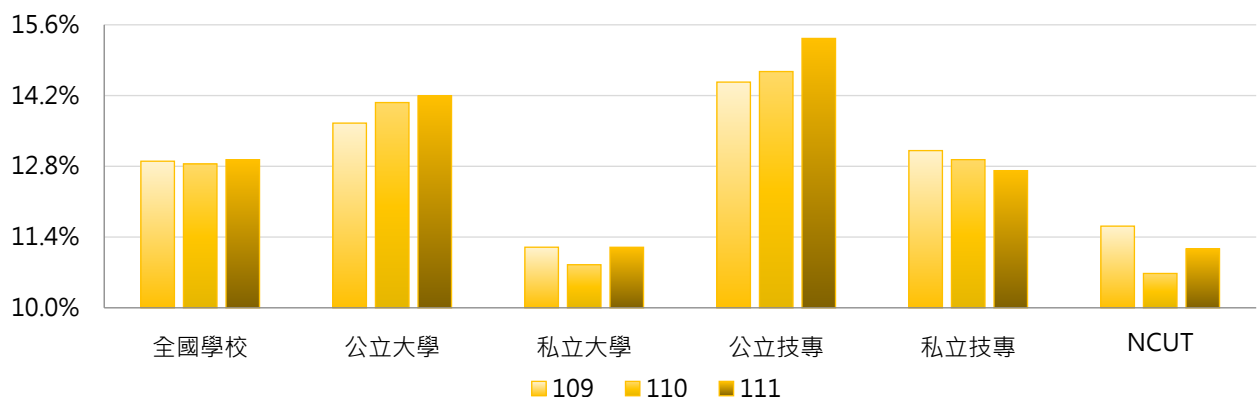

3. 109~111學年度總務人員占比 - 不同區域學校

學年度	全國學校	北部區域	中部區域	南部區域	其他區域	NCUT
109	12.90%	12.58%	11.64%	13.81%	16.02%	11.62%
110	12.85%	12.52%	11.64%	13.68%	16.26%	10.68%
111	12.93%	12.52%	11.80%	13.91%	15.96%	11.17%

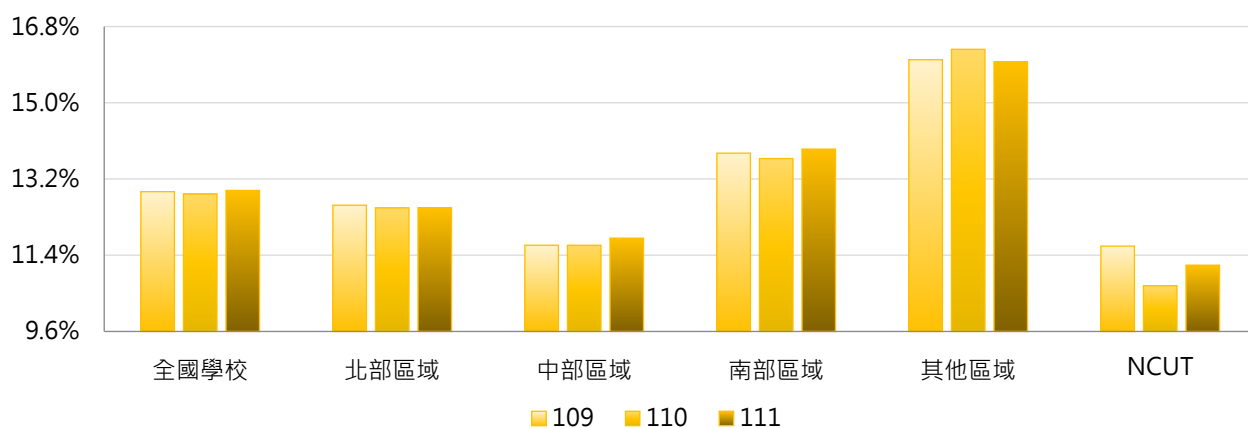

4. 109~111學年度總務人員占比 - 排序百分位數

學年度	最小值	第25百分位數	中位數	第75百分位數	最大值	NCUT
109	4.03%	9.58%	12.18%	15.58%	32.00%	11.62%
110	4.38%	9.86%	12.17%	15.52%	32.00%	10.68%
111	4.88%	9.81%	12.13%	15.50%	29.17%	11.17%

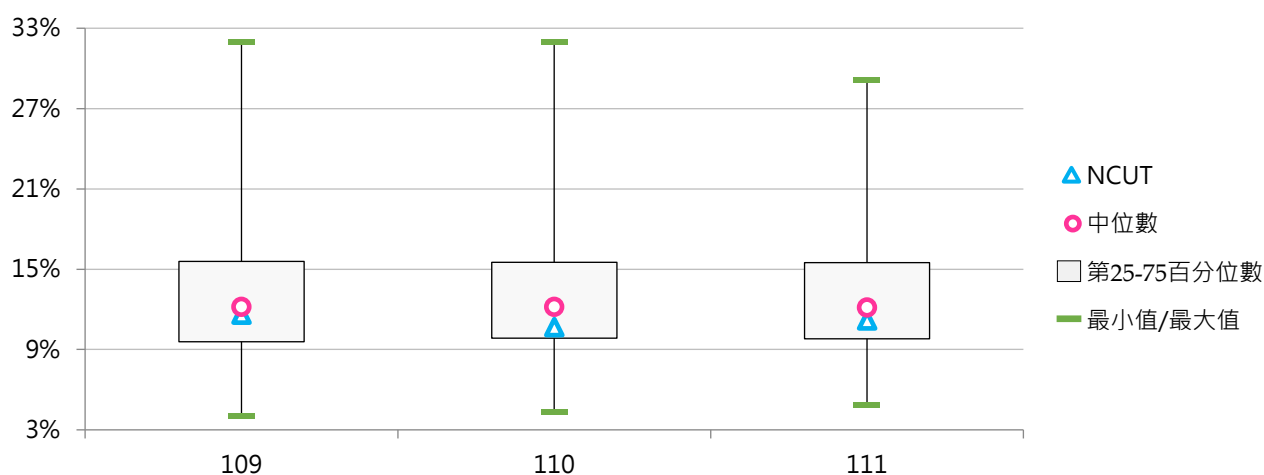

(九) 會計人員數

< 包括專任(職)人員、正式約聘僱人員(一年一聘屬按年常川雇用者)、國立大學校務基金聘任之工作人員 >

1. 111學年度各類型學校【會計人員數】最高前三校

公立大學		私立大學		公立技專		私立技專	
NTU	63	PCCU	24	NKUST	34	CYUT	11
NYCU	43	FJU	14	NTUST	20	HK	8
NTNU	32	TKU	14	NTCUST	14	MUST	7
NCKU	32	FCU	14	NFU	14	STU	7
				YUNTECH	14	CNU	7
						STUST	7
						LHU	7
						LTU	7
						MCUT	7
						KSU	7

2. 109~111學年度會計人員數 - 不同類型學校

學年度	全國學校	公立學校	私立學校	大學校院	技專校院	NCUT
109	8.05	13.87	5.35	11.10	5.46	10
110	8.21	14.43	5.32	11.56	5.36	11
111	8.30	14.77	5.30	11.63	5.48	12

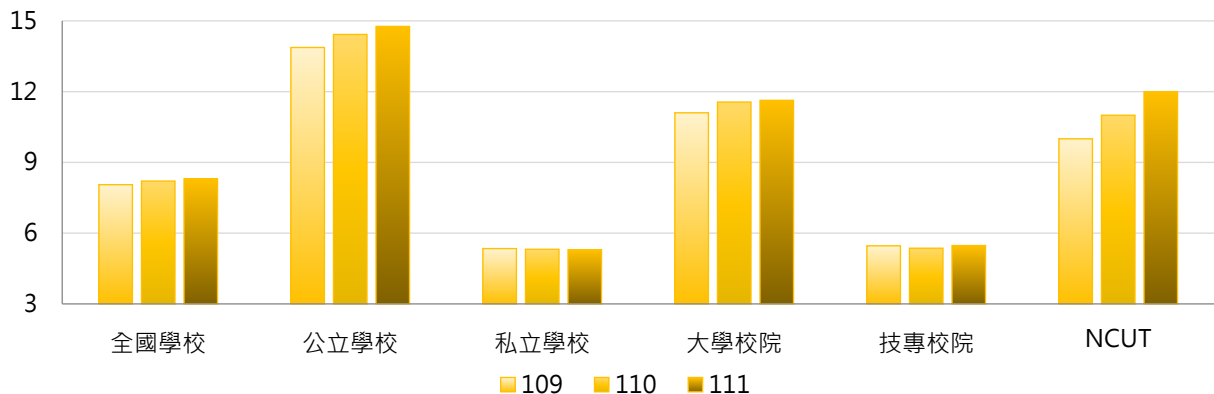

學年度	全國學校	公立大學	私立大學	公立技專	私立技專	NCUT
109	8.05	15.13	7.53	11.20	4.14	10
110	8.21	15.97	7.64	11.13	4.03	11
111	8.30	16.28	7.50	11.53	4.08	12

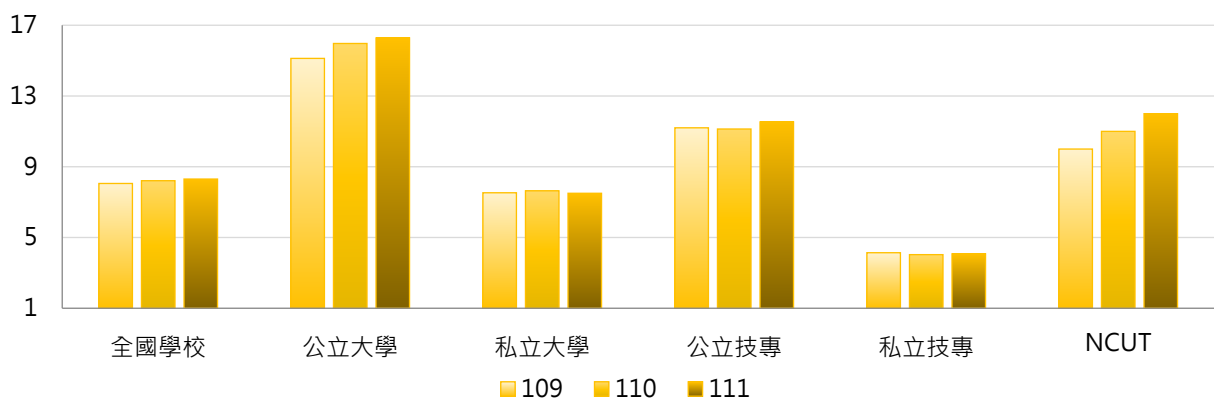

3. 109~111學年度會計人員數 - 不同區域學校

學年度	全國學校	北部區域	中部區域	南部區域	其他區域	NCUT
109	8.05	8.68	7.80	7.45	6.57	10
110	8.21	8.96	8.10	7.26	7.00	11
111	8.30	9.12	7.97	7.36	7.43	12

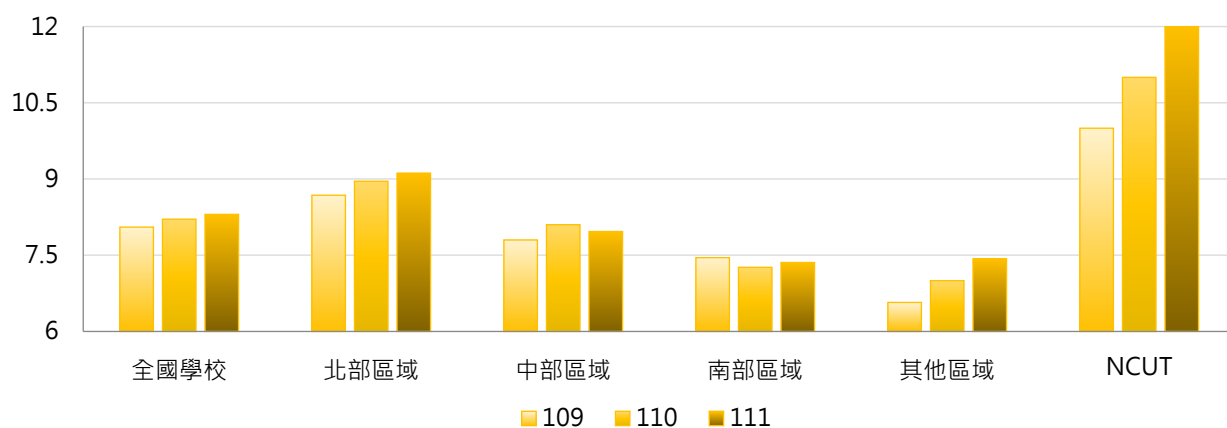

4. 109~111學年度會計人員數 - 排序百分位數

學年度	最小值	第25百分位數	中位數	第75百分位數	最大值	NCUT
109	0	4	6	10	63	10
110	0	4	6	10	62	11
111	0	3	6	10	63	12

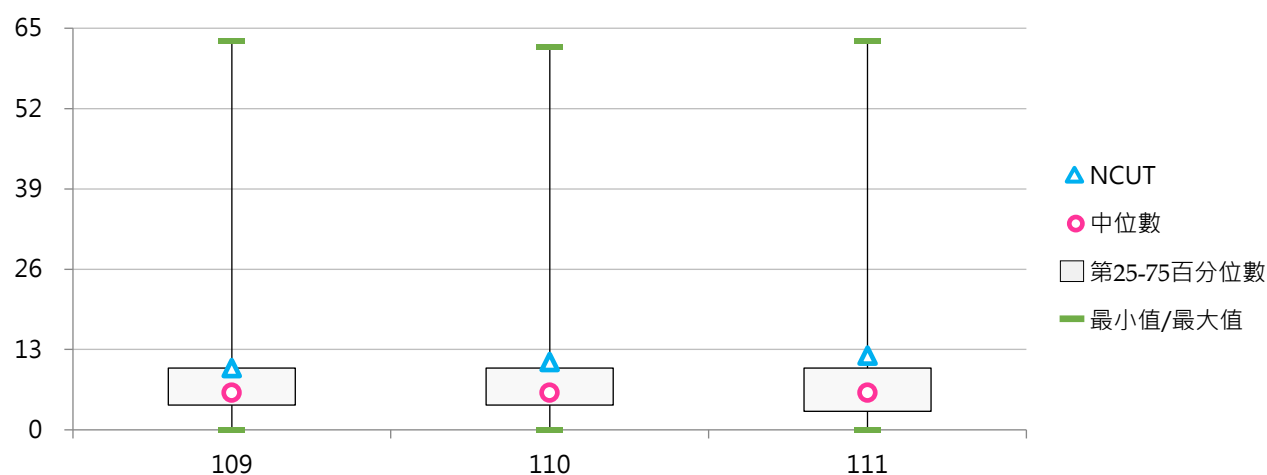

(十) 會計人員占比

<會計人員數 / 全校職員數>

1. 111學年度各類型學校【會計人員占比】最高前三校

公立大學		私立大學		公立技專		私立技專	
NCKU	6.03%	TSU	8.82%	TCPA	12.82%	YUHING	8.33%
NTUPES	5.83%	CTBC	5.97%	NTUB	9.00%	MHCHCM	7.89%
NTTU	5.47%	HCU	5.00%	NTIN	8.20%	SJU	7.14%
		TTU	5.00%			TTC	7.14%

2. 109~111學年度會計人員占比 - 不同類型學校

學年度	全國學校	公立學校	私立學校	大專校院	技專校院	NCUT
109	4.08%	4.82%	3.74%	3.94%	4.20%	5.05%
110	4.11%	4.89%	3.74%	4.05%	4.15%	5.34%
111	4.26%	5.07%	3.88%	4.04%	4.44%	5.83%

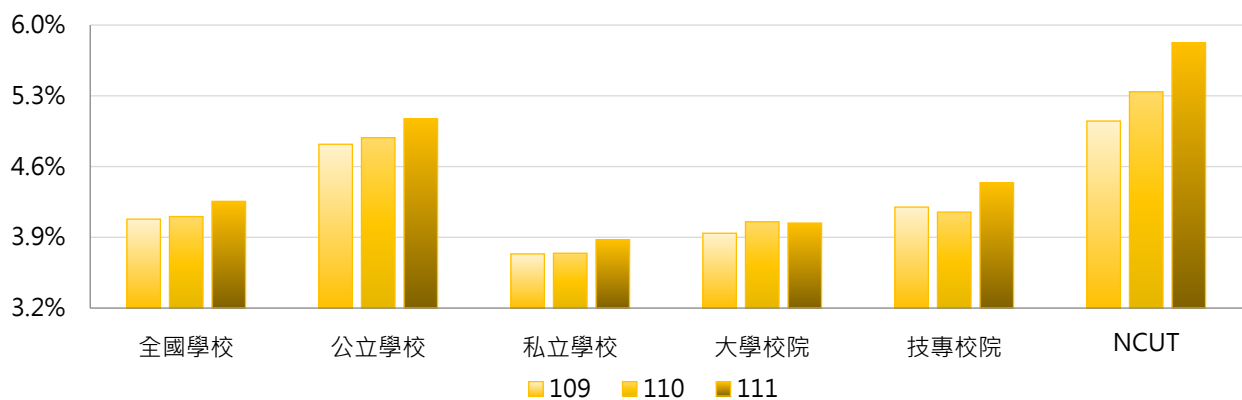

學年度	全國學校	公立大學	私立大學	公立技專	私立技專	NCUT
109	4.08%	4.48%	3.46%	5.54%	3.89%	5.05%
110	4.11%	4.57%	3.59%	5.56%	3.82%	5.34%
111	4.26%	4.62%	3.53%	6.04%	4.07%	5.83%

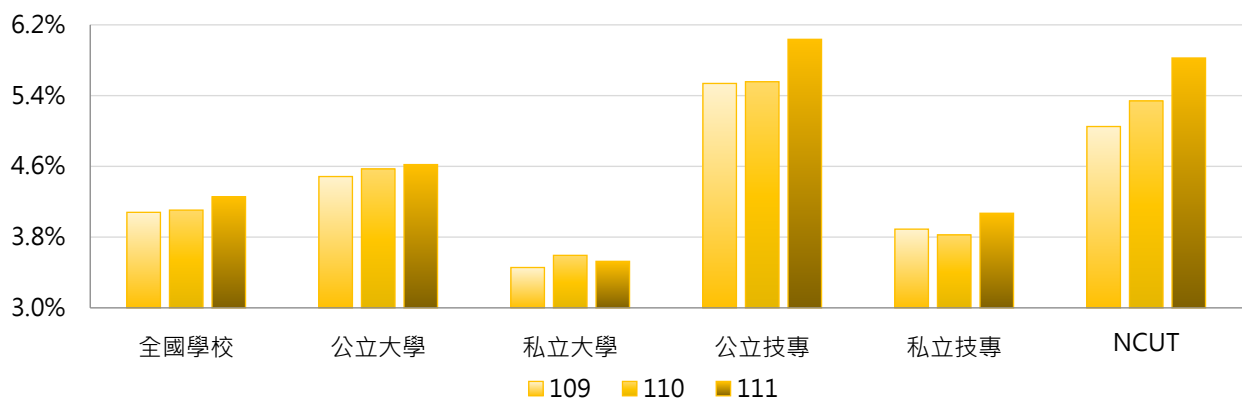

3. 109~111學年度會計人員占比 - 不同區域學校

學年度	全國學校	北部區域	中部區域	南部區域	其他區域	NCUT
109	4.08%	4.00%	3.85%	4.33%	4.32%	5.05%
110	4.11%	3.99%	4.04%	4.27%	4.53%	5.34%
111	4.26%	4.12%	4.03%	4.56%	4.77%	5.83%

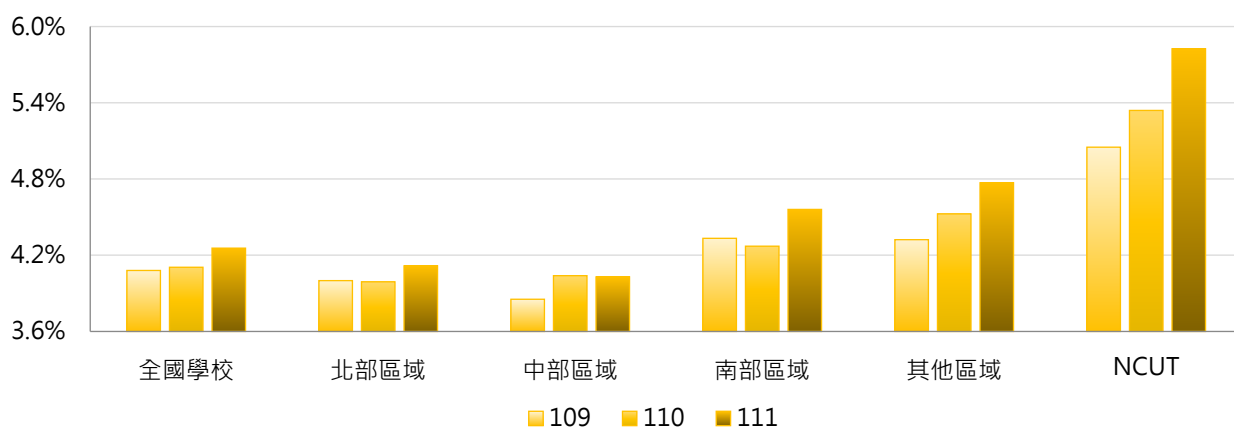

4. 109~111學年度會計人員占比 - 排序百分位數

學年度	最小值	第25百分位數	中位數	第75百分位數	最大值	NCUT
109	0.00%	3.17%	3.87%	4.80%	10.34%	5.05%
110	0.00%	3.25%	4.02%	4.77%	8.82%	5.34%
111	0.00%	3.22%	4.06%	4.97%	12.82%	5.83%

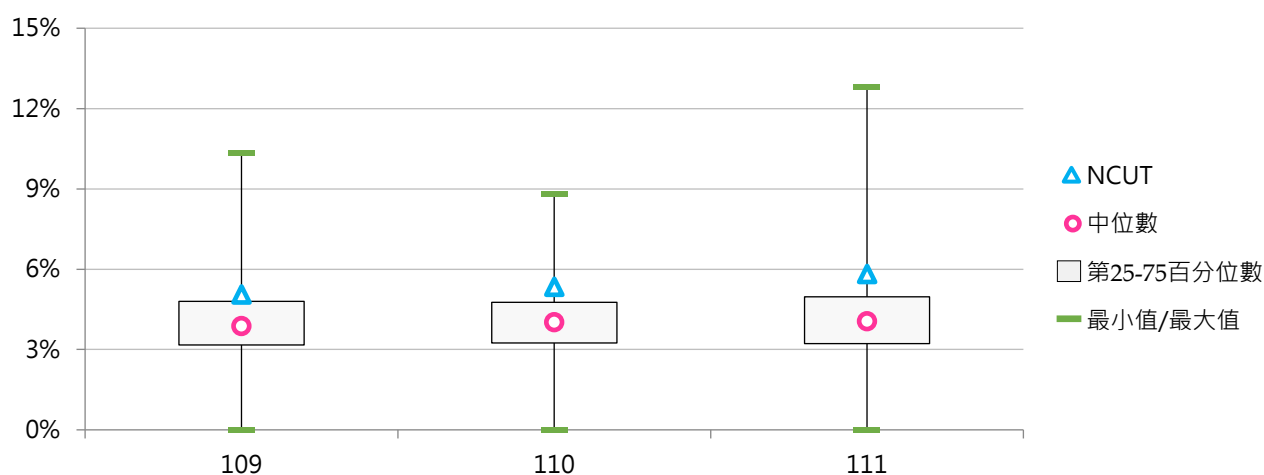

(十一) 人事人員數

< 包括專任(職)人員、正式約聘僱人員(一年一聘屬按年常川雇用者)、國立大學校務基金聘任之工作人員 >

1. 111學年度各類型學校【人事人員數】最高前三校

公立大學		私立大學		公立技專		私立技專	
NTU	48	TKU	14	NKUST	37	CYUT	9
NYCU	33	TMU	13	NTUT	16	HK	7
NCKU	29	PCCU	12	NTUST	16	FY	6
						WZU	6
						MUST	6

2. 109~111學年度人事人員數 - 不同類型學校

學年度	全國學校	公立學校	私立學校	大學校院	技專校院	NCUT
109	6.76	12.00	4.32	9.21	4.68	7
110	6.98	12.64	4.35	9.63	4.73	7
111	6.95	12.62	4.31	9.56	4.73	9

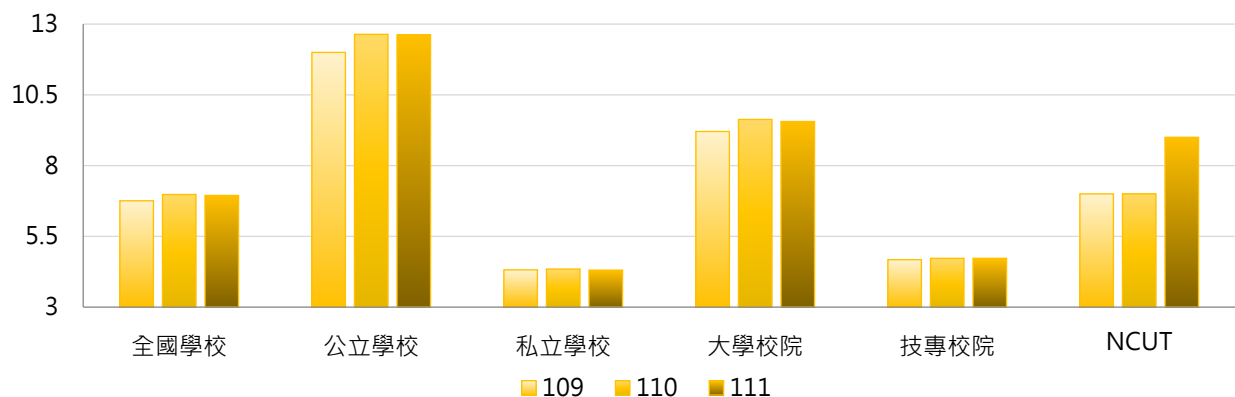

學年度	全國學校	公立大學	私立大學	公立技專	私立技專	NCUT
109	6.76	12.56	6.22	10.80	3.26	7
110	6.98	13.47	6.22	10.87	3.31	7
111	6.95	13.28	6.25	11.20	3.23	9

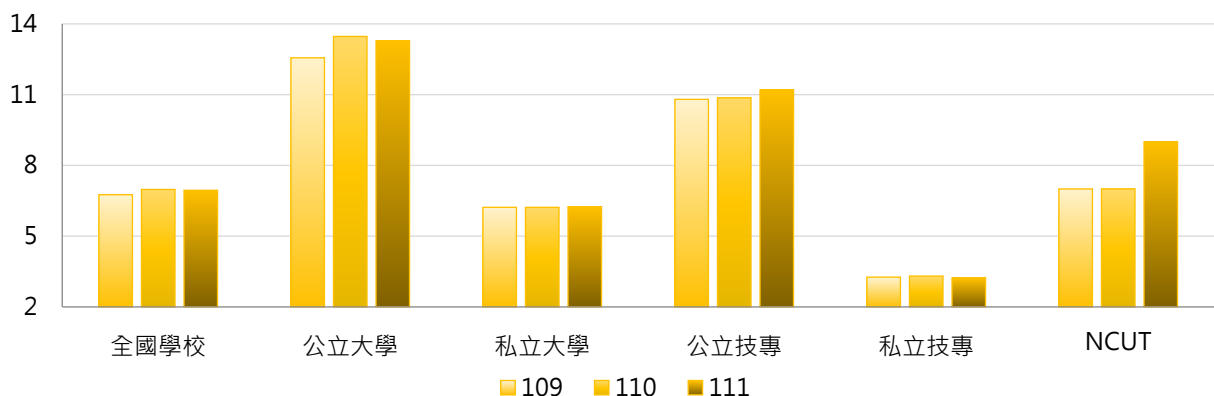



3. 109~111學年度人事人員數 - 不同區域學校

學年度	全國學校	北部區域	中部區域	南部區域	其他區域	NCUT
109	6.76	7.17	6.13	6.67	5.86	7
110	6.98	7.54	6.30	6.74	5.86	7
111	6.95	7.55	6.40	6.60	5.43	9

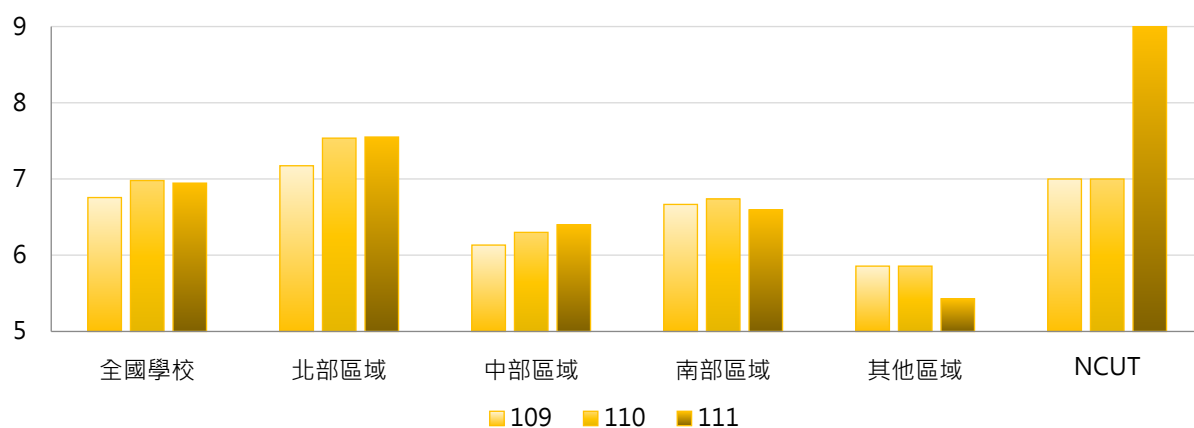

4. 109~111學年度人事人員數 - 排序百分位數

學年度	最小值	第25百分位數	中位數	第75百分位數	最大值	NCUT
109	1	3	5	8	42	7
110	1	3	5	8	48	7
111	0	3	5	9	48	9

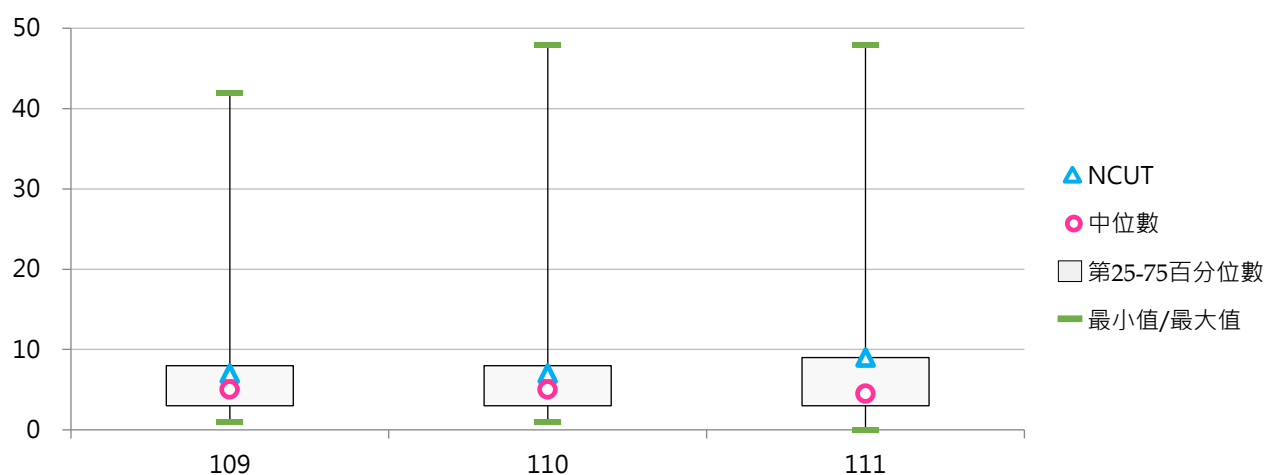

(十二) 人事人員占比

< 人事人員數 / 全校職員數 >

1. 111學年度各類型學校【人事人員占比】最高前三校

公立大學		私立大學		公立技專		私立技專	
NTSU	5.66%	TSU	5.88%	TCPA	10.26%	HWH	6.35%
NCKU	5.46%	TTU	5.00%	NTIN	8.20%	TF	6.00%
NPTU	5.18%	HCU	5.00%	NTUB	8.00%	CCUT	5.77%

2. 109~111學年度人事人員占比 - 不同類型學校

學年度	全國學校	公立學校	私立學校	大學校院	技專校院	NCUT
109	3.45%	4.33%	3.05%	3.37%	3.53%	3.54%
110	3.56%	4.35%	3.19%	3.43%	3.68%	3.40%
111	3.47%	4.44%	3.02%	3.40%	3.53%	4.37%

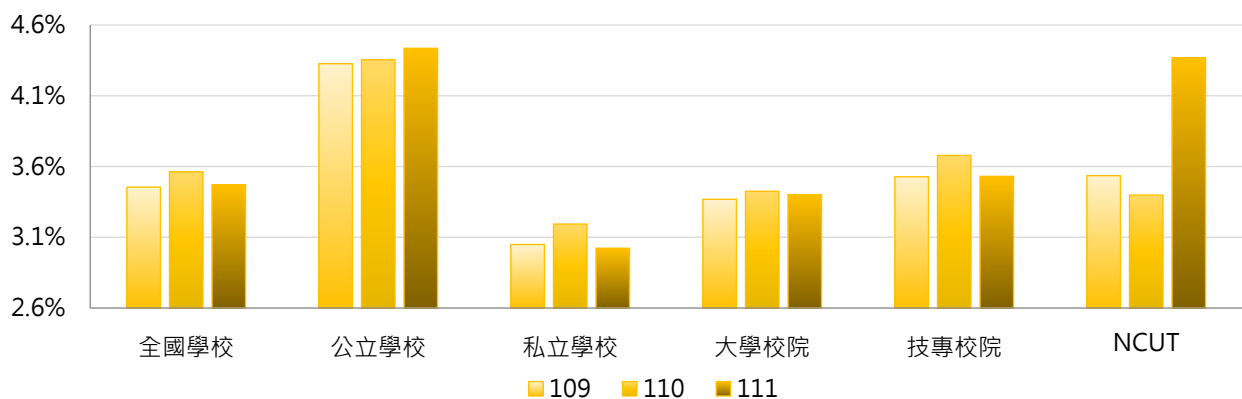

學年度	全國學校	公立大學	私立大學	公立技專	私立技專	NCUT
109	3.45%	3.84%	2.95%	5.35%	3.11%	3.54%
110	3.56%	3.94%	2.97%	5.23%	3.32%	3.40%
111	3.47%	3.91%	2.95%	5.55%	3.06%	4.37%

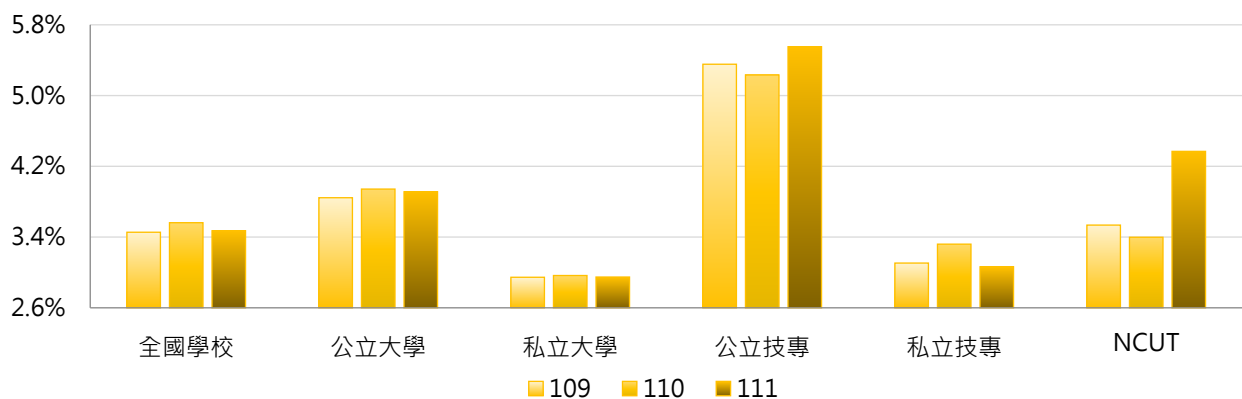

3. 109~111學年度人事人員占比 - 不同區域學校

學年度	全國學校	北部區域	中部區域	南部區域	其他區域	NCUT
109	3.45%	3.41%	3.03%	3.74%	4.07%	3.54%
110	3.56%	3.43%	3.12%	4.03%	3.98%	3.40%
111	3.47%	3.46%	3.26%	3.61%	3.65%	4.37%

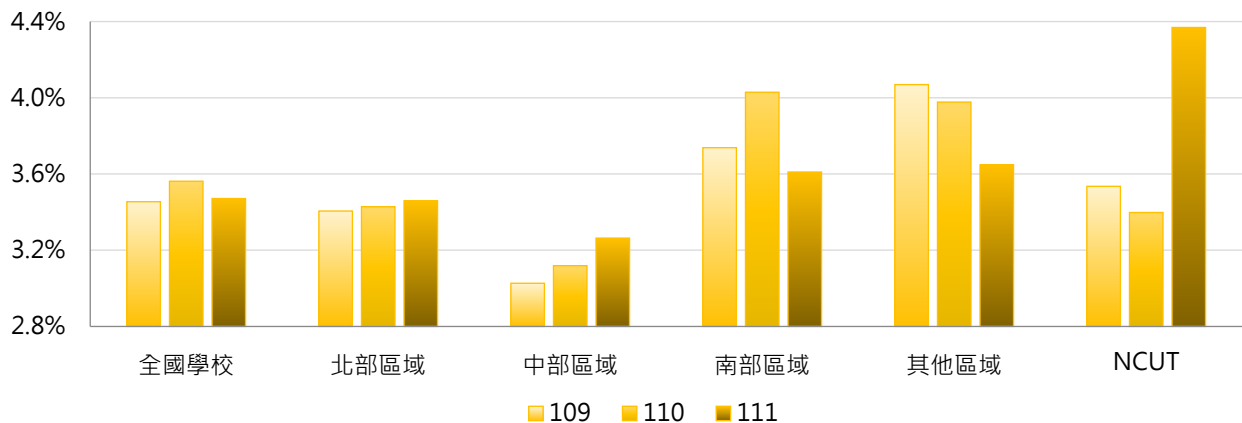

4. 109~111學年度人事人員占比 - 排序百分位數

學年度	最小值	第25百分位數	中位數	第75百分位數	最大值	NCUT
109	0.79%	2.52%	3.25%	4.19%	9.00%	3.54%
110	0.97%	2.47%	3.28%	4.37%	9.52%	3.40%
111	0.00%	2.50%	3.14%	4.20%	10.26%	4.37%

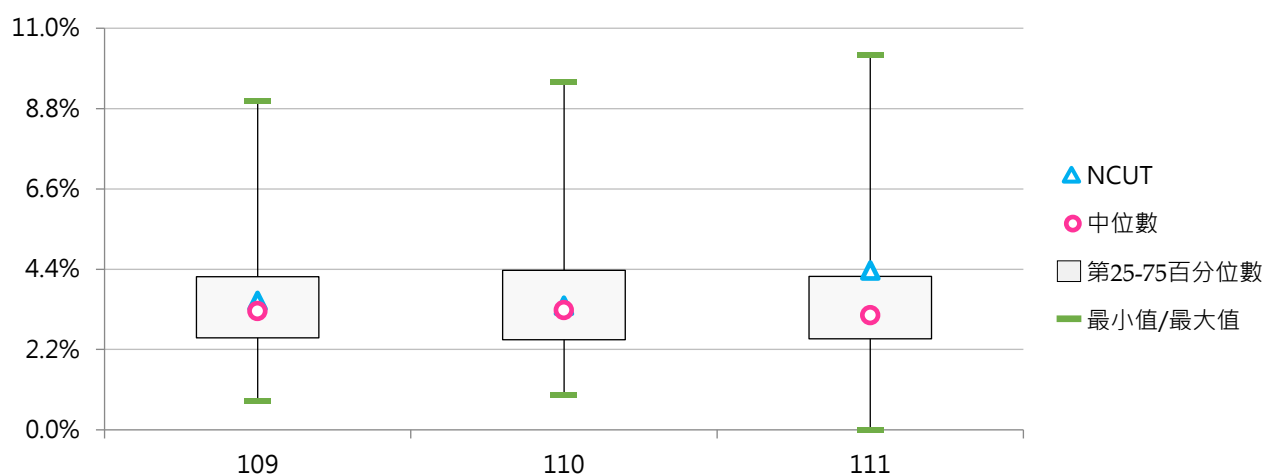



(十三) 圖書人員數

< 包括專任(職)人員、正式約聘僱人員(一年一聘屬按年常川雇用者)、國立大學校務基金聘任之工作人員 >

1. 111學年度各類型學校【圖書人員數】最高前三校

公立大學		私立大學		公立技專		私立技專	
NTU	113	TKU	31	NKUST	38	LTU	12
NCCU	70	PCCU	26	YUNTECH	19	STUST	12
NTHU	60	THU	21	NTUST	17	AEUST	11
						CSU	11
						CYUT	11

2. 109~111學年度圖書人員數 - 不同類型學校

學年度	全國學校	公立學校	私立學校	大學校院	技專校院	NCUT
109	10.57	18.30	6.98	16.24	5.76	6
110	10.72	19.13	6.81	16.85	5.51	6
111	10.47	19.15	6.44	16.44	5.40	7

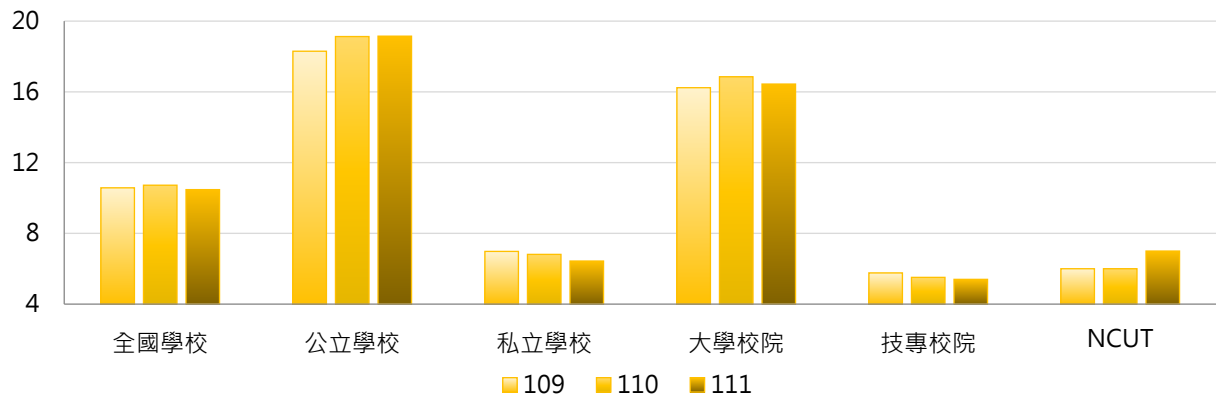

學年度	全國學校	公立大學	私立大學	公立技專	私立技專	NCUT
109	10.57	22.00	11.11	10.40	4.69	6
110	10.72	23.38	11.06	10.07	4.46	6
111	10.47	23.28	10.36	10.33	4.26	7

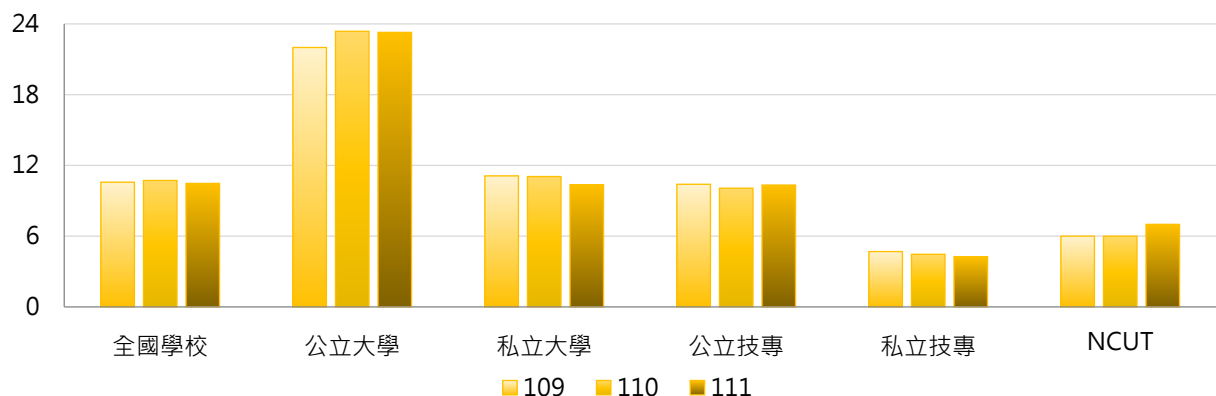



3. 109~111學年度圖書人員數 - 不同區域學校

學年度	全國學校	北部區域	中部區域	南部區域	其他區域	NCUT
109	10.57	11.59	10.07	9.67	8.14	6
110	10.72	12.26	9.63	9.38	8.29	6
111	10.47	12.03	9.20	9.26	7.86	7

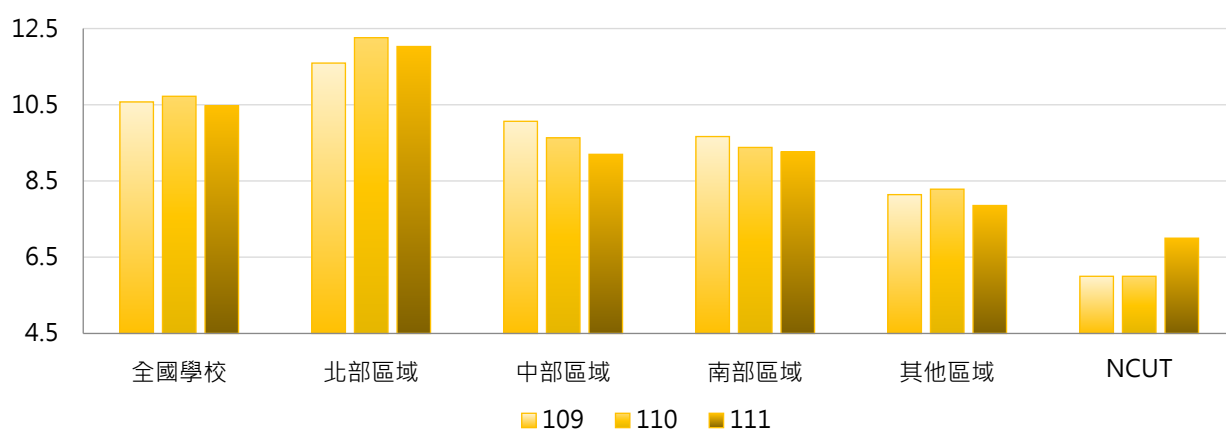

4. 109~111學年度圖書人員數 - 排序百分位數

學年度	最小值	第25百分位數	中位數	第75百分位數	最大值	NCUT
109	0	4	7	12	111	6
110	0	4	6	12	112	6
111	0	3	7	12	113	7

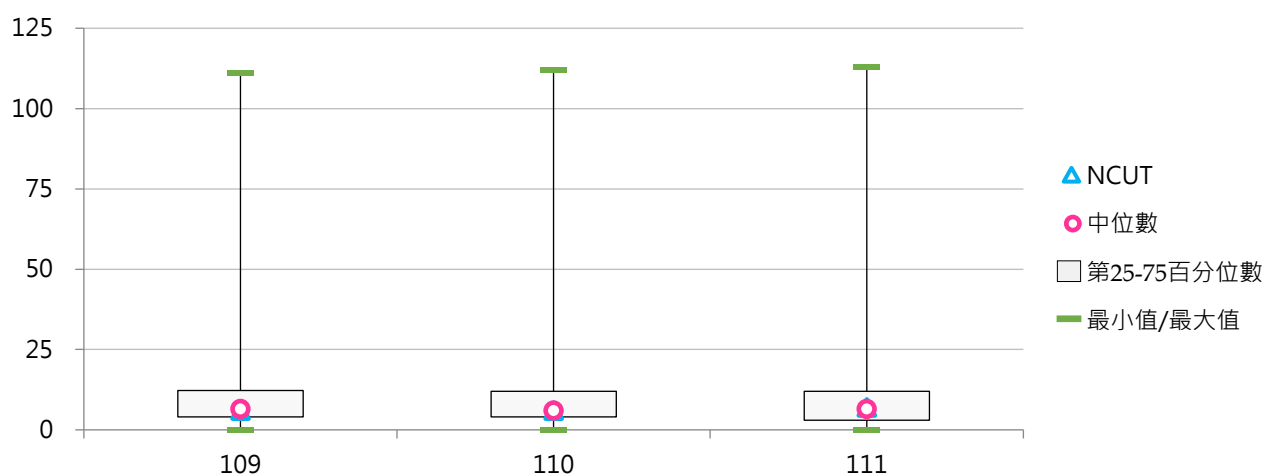

(十四) 圖書人員占比

< 圖書人員數 / 全校職員數 >

1. 111學年度各類型學校【圖書人員占比】最高前三校

公立大學		私立大學		公立技專		私立技專	
NCCU	10.59%	PU	6.62%	NPU	8.43%	AEUST	10.19%
NCKU	9.79%	DILA	6.00%	YUNTECH	7.01%	LTU	6.74%
NTHU	8.58%	TSU	5.88%	NTUB	7.00%	HWH	6.35%

2. 109~111學年度圖書人員占比 - 不同類型學校

學年度	全國學校	公立學校	私立學校	大學校院	技專校院	NCUT
109	4.55%	5.51%	4.11%	5.07%	4.11%	3.03%
110	4.50%	5.55%	4.00%	5.18%	3.91%	2.91%
111	4.34%	5.50%	3.80%	4.94%	3.83%	3.40%

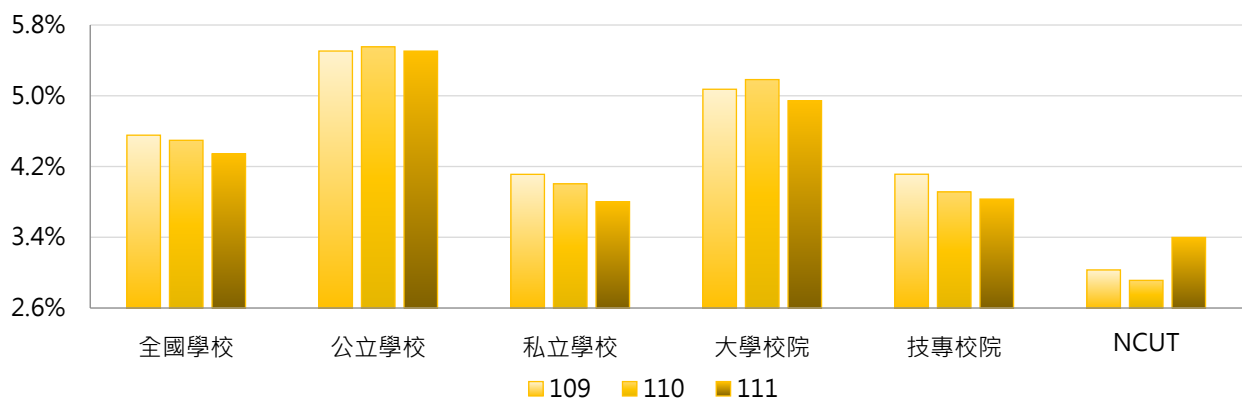

學年度	全國學校	公立大學	私立大學	公立技專	私立技專	NCUT
109	4.55%	5.95%	4.30%	4.56%	4.01%	3.03%
110	4.50%	6.04%	4.42%	4.52%	3.77%	2.91%
111	4.34%	5.98%	4.02%	4.49%	3.68%	3.40%

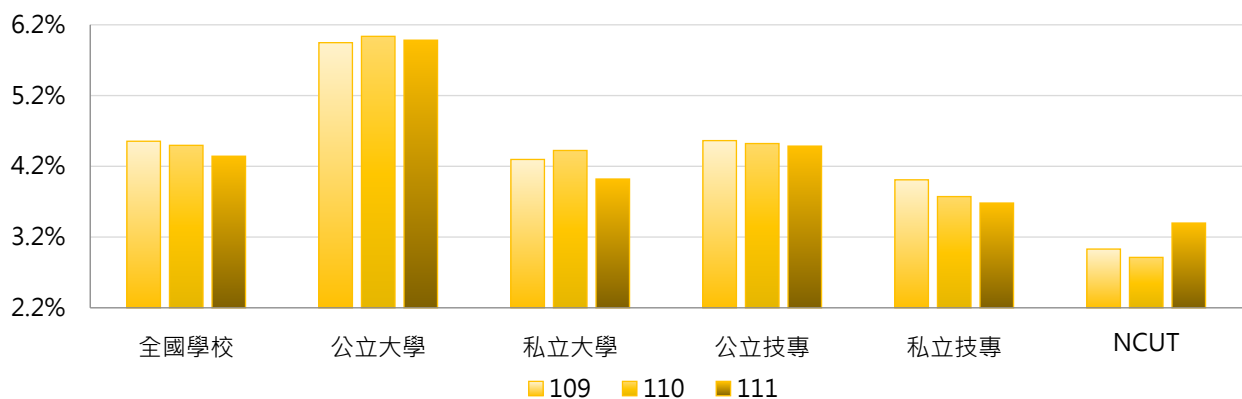

3. 109~111學年度圖書人員占比 - 不同區域學校

學年度	全國學校	北部區域	中部區域	南部區域	其他區域	NCUT
109	4.55%	4.32%	4.63%	4.91%	4.38%	3.03%
110	4.50%	4.46%	4.42%	4.65%	4.29%	2.91%
111	4.34%	4.26%	4.26%	4.58%	4.05%	3.40%

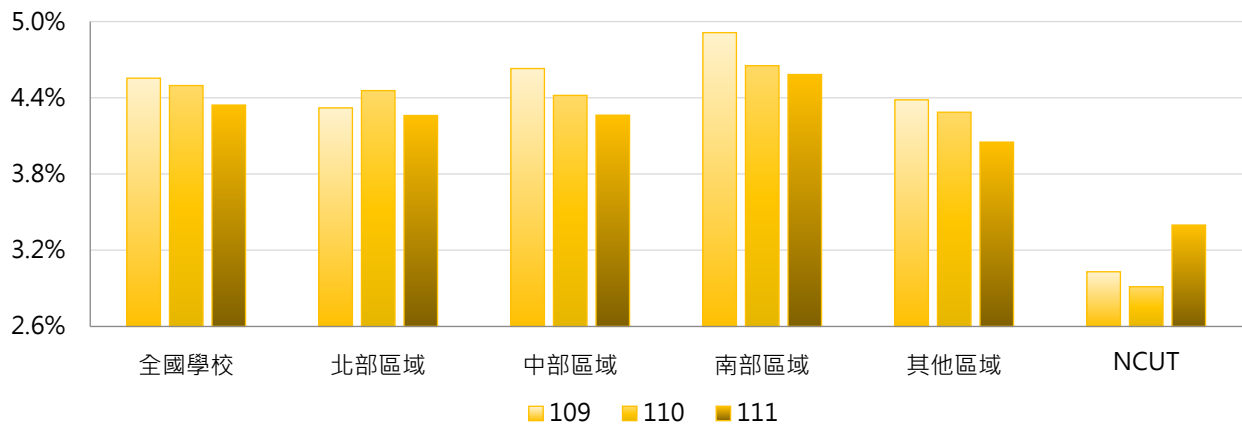

4. 109~111學年度圖書人員占比 - 排序百分位數

學年度	最小值	第25百分位數	中位數	第75百分位數	最大值	NCUT
109	0.00%	3.39%	4.47%	5.58%	10.13%	3.03%
110	0.00%	3.35%	4.47%	5.47%	10.52%	2.91%
111	0.00%	3.05%	4.22%	5.38%	10.59%	3.40%

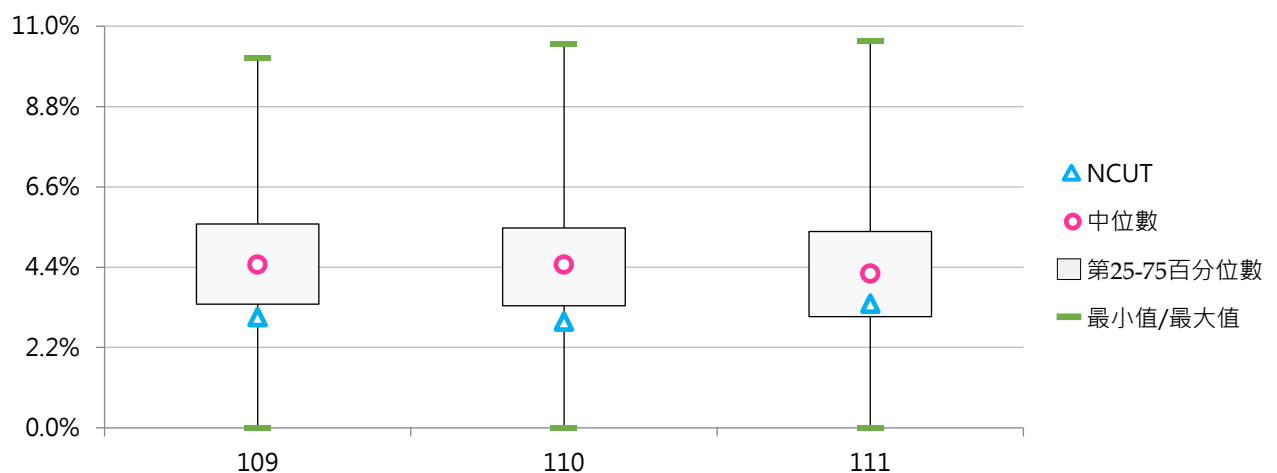

(十五) 體育衛生人員數

< 包括專任(職)人員、正式約聘僱人員(一年一聘屬按年常川雇用者)、國立大學校務基金聘任之工作人員 >

1. 111學年度各類型學校【體育衛生人員數】最高前三校

公立大學		私立大學		公立技專		私立技專	
NTU	41	TKU	14	NKUST	29	WFU	14
NTNU	23	CYCU	13	YUNTECH	11	TUMT	7
NSYSU	16	TCU	13	NFU	7	OCU	7

2. 109~111學年度體育衛生人員數 - 不同類型學校

學年度	全國學校	公立學校	私立學校	大學校院	技專校院	NCUT
109	4.86	7.28	3.74	6.59	3.40	2
110	4.91	7.51	3.69	6.79	3.30	2
111	4.82	7.57	3.54	6.72	3.21	2

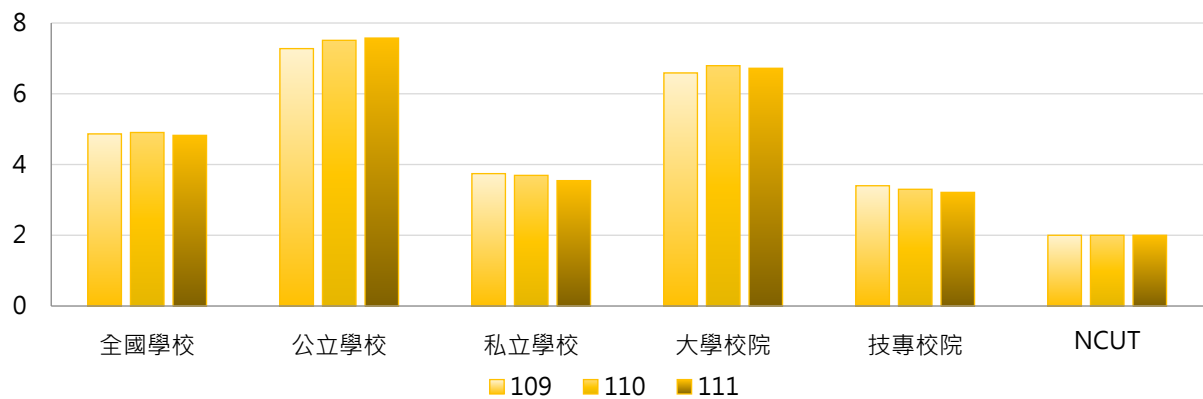

學年度	全國學校	公立大學	私立大學	公立技專	私立技專	NCUT
109	4.86	8.44	4.94	4.80	3.08	2
110	4.91	8.91	4.92	4.53	3.02	2
111	4.82	9.03	4.67	4.47	2.92	2

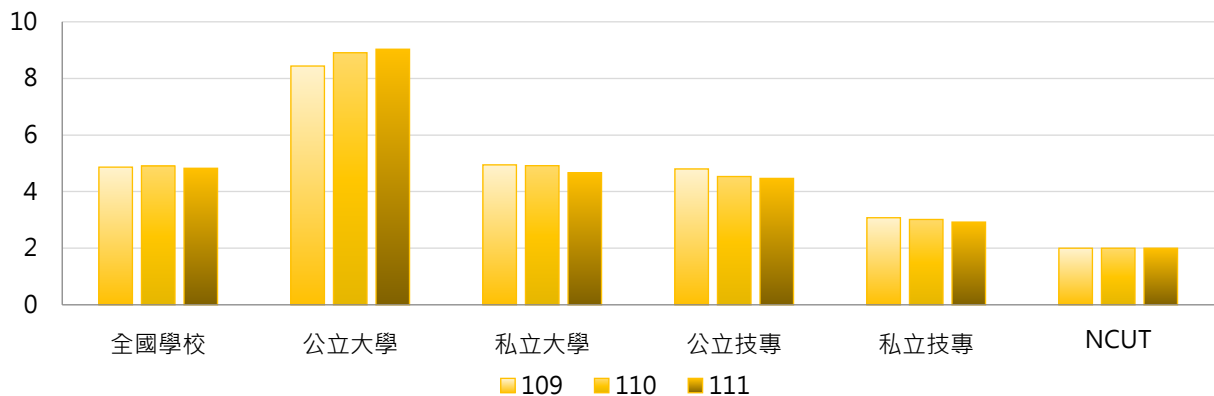

3. 109~111學年度體育衛生人員數 - 不同區域學校

學年度	全國學校	北部區域	中部區域	南部區域	其他區域	NCUT
109	4.86	5.06	4.20	4.95	5.29	2
110	4.91	5.20	3.87	5.10	5.29	2
111	4.82	5.06	3.73	5.10	5.57	2

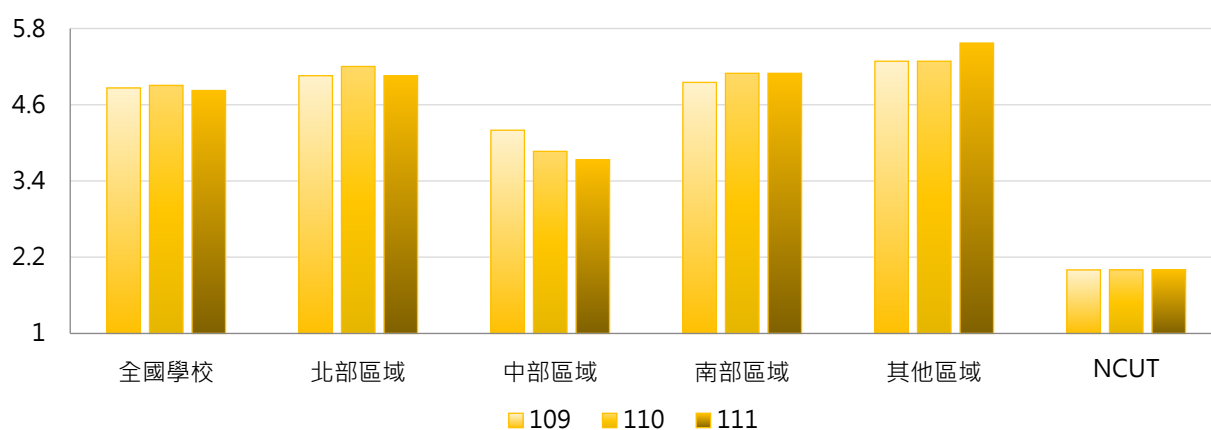

4. 109~111學年度體育衛生人員數 - 排序百分位數

學年度	最小值	第25百分位數	中位數	第75百分位數	最大值	NCUT
109	0	2	4	6	43	2
110	0	2	3	6	42	2
111	0	2	4	6	41	2

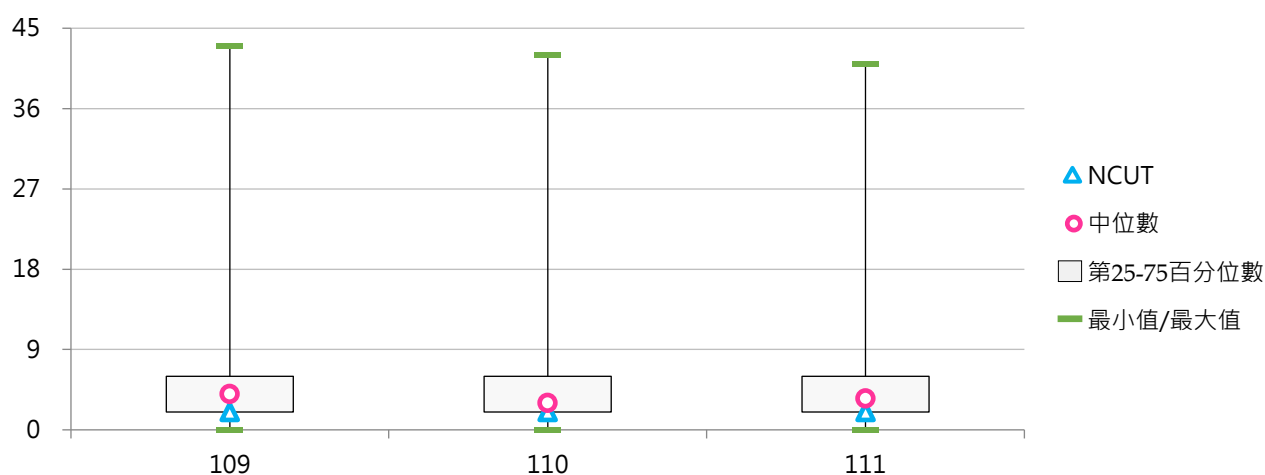

(十六) 體育衛生人員占比

< 體育衛生人員數 / 全校職員數 >

1. 111學年度各類型學校【體育衛生人員占比】最高前三校

公立大學		私立大學		公立技專		私立技專	
NTUPES	12.62%	KNU	4.90%	NKUST	4.28%	WFU	14.29%
UTAPEI	7.35%	TCU	4.78%	YUNTECH	4.06%	TUMT	6.60%
NTSU	6.60%	CHU	4.31%	NFU	2.82%	MKC	5.62%

2. 109~111學年度體育衛生人員占比 - 不同類型學校

學年度	全國學校	公立學校	私立學校	大學校院	技專校院	NCUT
109	2.66%	2.72%	2.63%	2.54%	2.76%	1.01%
110	2.58%	2.60%	2.57%	2.59%	2.57%	0.97%
111	2.50%	2.57%	2.46%	2.57%	2.43%	0.97%

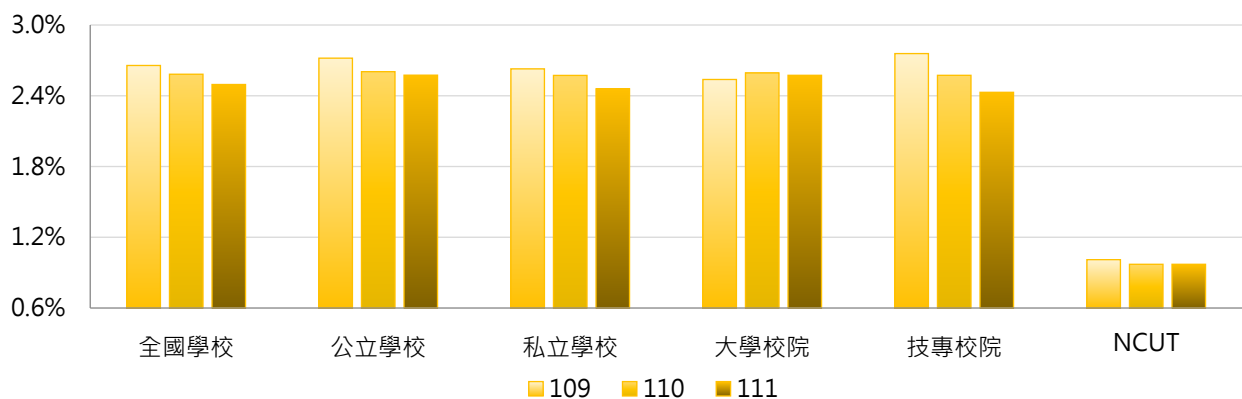

學年度	全國學校	公立大學	私立大學	公立技專	私立技專	NCUT
109	2.66%	2.98%	2.14%	2.15%	2.90%	1.01%
110	2.58%	3.00%	2.24%	1.77%	2.76%	0.97%
111	2.50%	3.02%	2.18%	1.62%	2.62%	0.97%

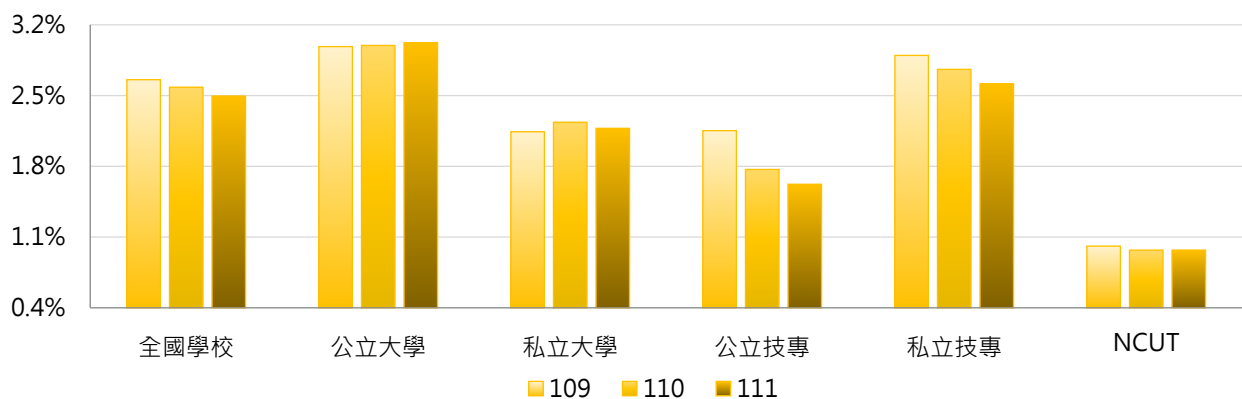

3. 109~111學年度體育衛生人員占比 - 不同區域學校

學年度	全國學校	北部區域	中部區域	南部區域	其他區域	NCUT
109	2.66%	2.56%	2.41%	2.86%	3.49%	1.01%
110	2.58%	2.45%	2.31%	2.91%	3.06%	0.97%
111	2.50%	2.31%	2.30%	2.85%	3.06%	0.97%

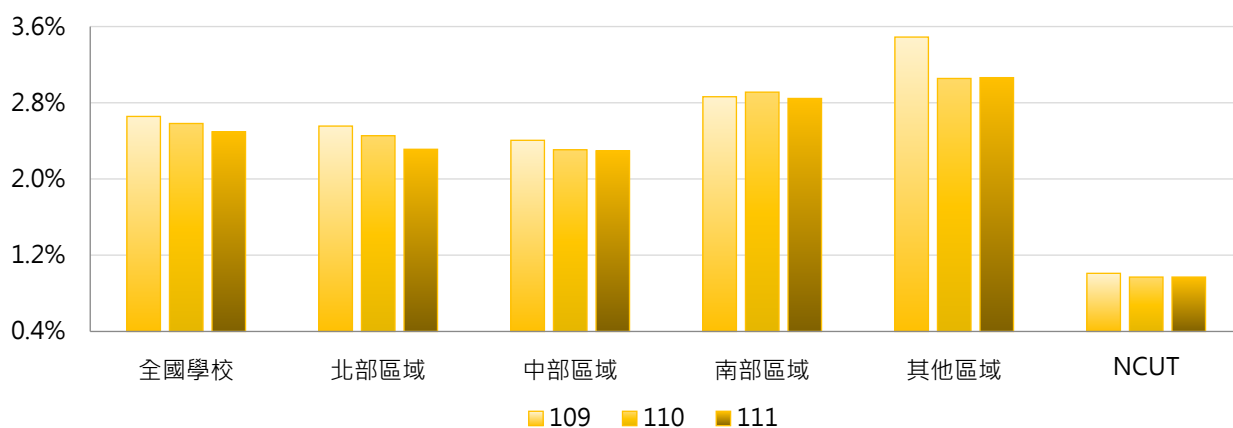

4. 109~111學年度體育衛生人員占比 - 排序百分位數

學年度	最小值	第25百分位數	中位數	第75百分位數	最大值	NCUT
109	0.00%	1.51%	2.38%	3.40%	15.31%	1.01%
110	0.00%	1.43%	2.40%	3.31%	15.00%	0.97%
111	0.00%	1.40%	2.35%	3.24%	14.29%	0.97%

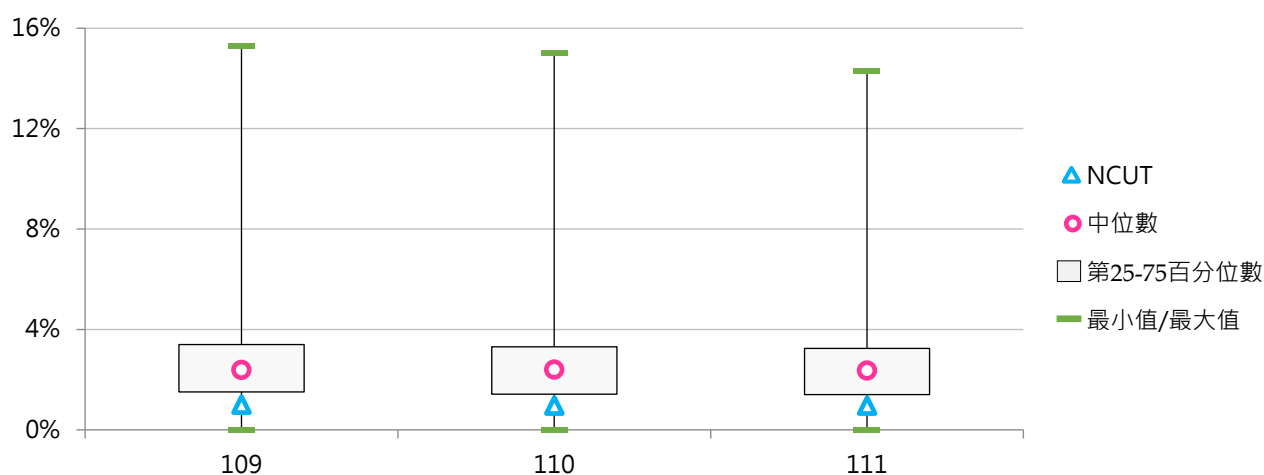

(十七) 產學合作(含育成)人員數

< 包括專任(職)人員、正式約聘僱人員(一年一聘屬按年常川雇用者)、國立大學校務基金聘任之工作人員 >

1. 111學年度各類型學校【產學合作(含育成)人員數】最高前三校

公立大學		私立大學		公立技專		私立技專	
NYCU	40	PCCU	25	NTUST	19	CYUT	22
NCHU	33	MCU	23	NKUHT	15	CSU	14
NTU	27	MDU	21	YUNTECH	14	TMUST	9
						STUST	9

2. 109~111學年度產學合作(含育成)人員數 - 不同類型學校

學年度	全國學校	公立學校	私立學校	大學校院	技專校院	NCUT
109	5.02	7.60	3.82	7.21	3.16	1
110	5.06	7.60	3.88	7.25	3.20	1
111	5.14	7.79	3.90	7.54	3.09	1

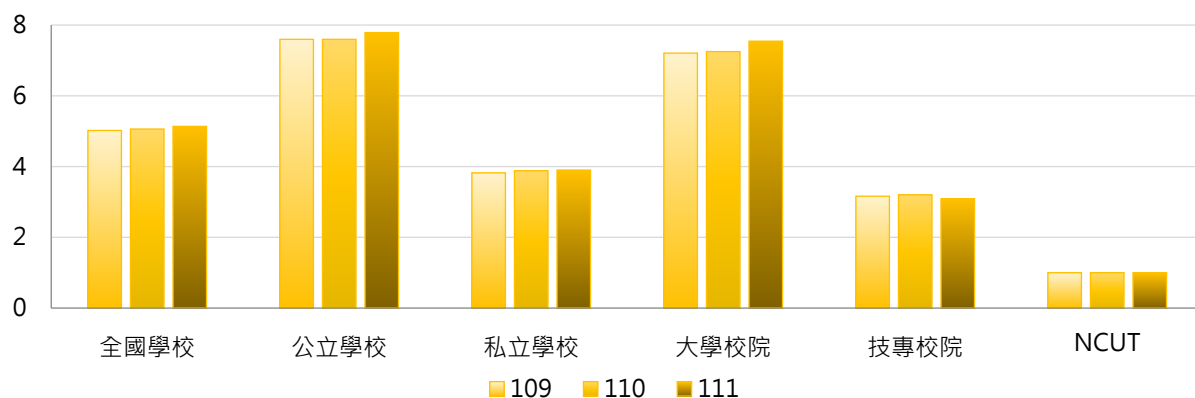

學年度	全國學校	公立大學	私立大學	公立技專	私立技專	NCUT
109	5.02	8.63	5.94	5.40	2.65	1
110	5.06	8.75	5.92	5.13	2.75	1
111	5.14	8.91	6.33	5.40	2.55	1

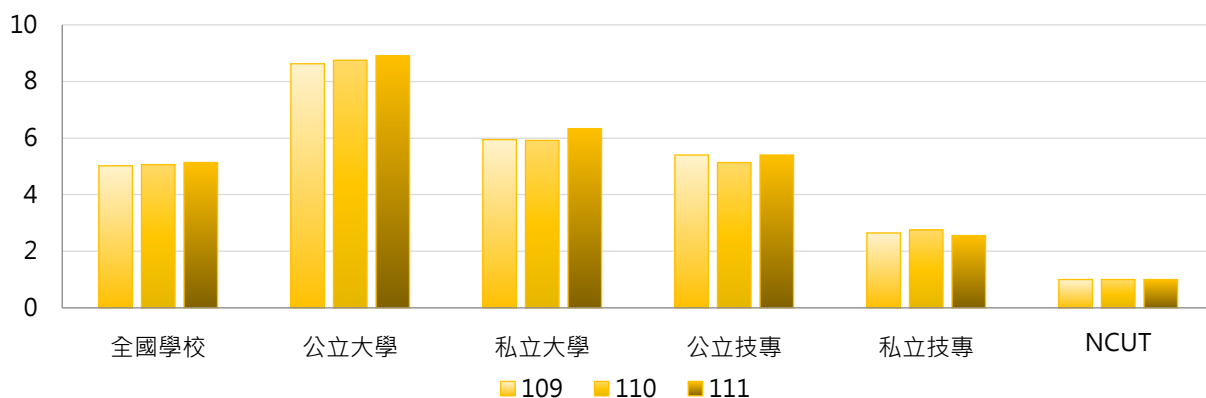

3. 109~111學年度產學合作(含育成)人員數 - 不同區域學校

學年度	全國學校	北部區域	中部區域	南部區域	其他區域	NCUT
109	5.02	4.54	5.90	5.21	4.86	1
110	5.06	4.83	5.67	4.93	5.57	1
111	5.14	5.04	5.97	4.60	5.71	1

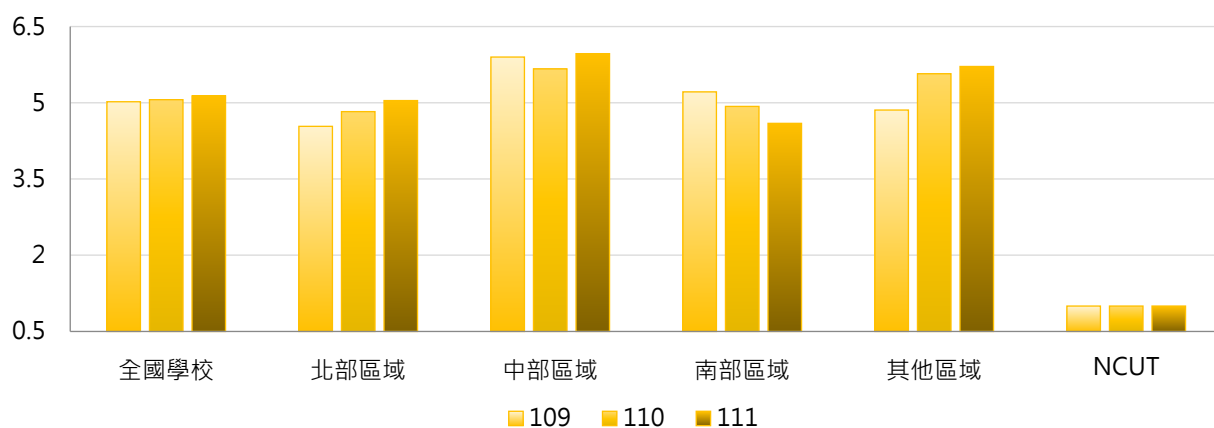

4. 109~111學年度產學合作(含育成)人員數 - 排序百分位數

學年度	最小值	第25百分位數	中位數	第75百分位數	最大值	NCUT
109	0	1	3	7	37	1
110	0	1	3	6	39	1
111	0	1	3	7	40	1

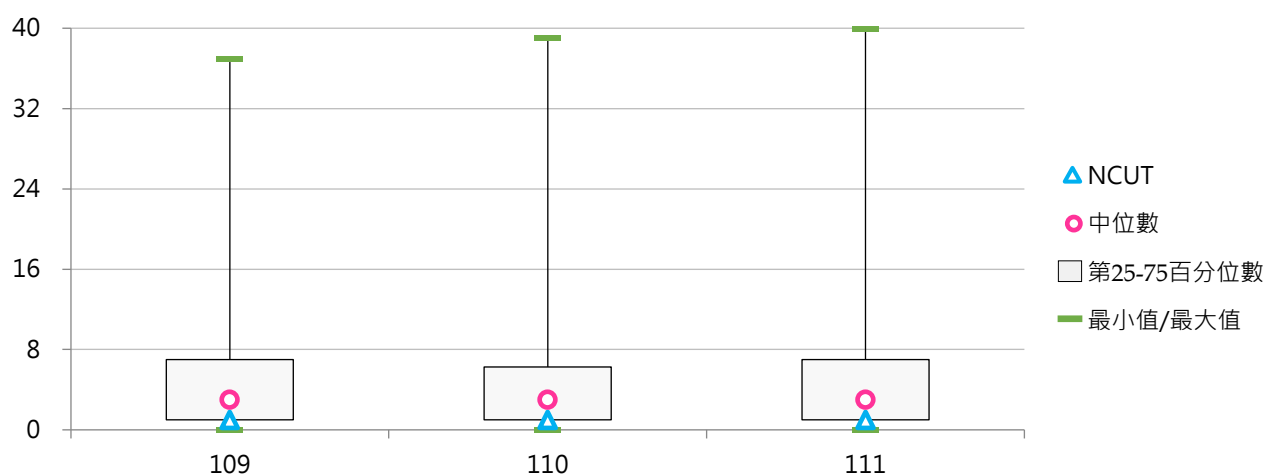

(十八) 產學合作(含育成)人員占比

< 產學合作(含育成)人員數 / 全校職員數 >

1. 111學年度各類型學校【產學合作(含育成)人員占比】最高前三校

公立大學		私立大學		公立技專		私立技專	
NTTU	7.46%	MDU	22.11%	NKUHT	8.47%	CYUT	8.46%
NCHU	5.52%	HFU	17.19%	NTUST	5.59%	TMUST	7.56%
NCYU	4.90%	TTU	7.50%	YUNTECH	5.17%	TNU	7.55%

2. 109~111學年度產學合作(含育成)人員占比 - 不同類型學校

學年度	全國學校	公立學校	私立學校	大學校院	技專校院	NCUT
109	2.48%	2.50%	2.47%	2.72%	2.28%	0.51%
110	2.55%	2.49%	2.58%	2.84%	2.30%	0.49%
111	2.48%	2.58%	2.43%	2.94%	2.09%	0.49%

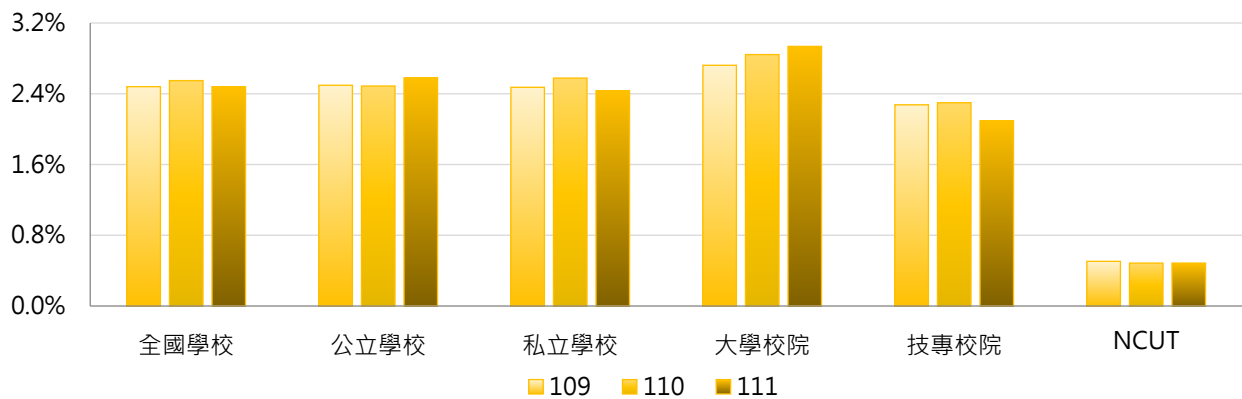

學年度	全國學校	公立大學	私立大學	公立技專	私立技專	NCUT
109	2.48%	2.50%	2.92%	2.48%	2.23%	0.51%
110	2.55%	2.53%	3.12%	2.39%	2.28%	0.49%
111	2.48%	2.56%	3.27%	2.62%	1.97%	0.49%

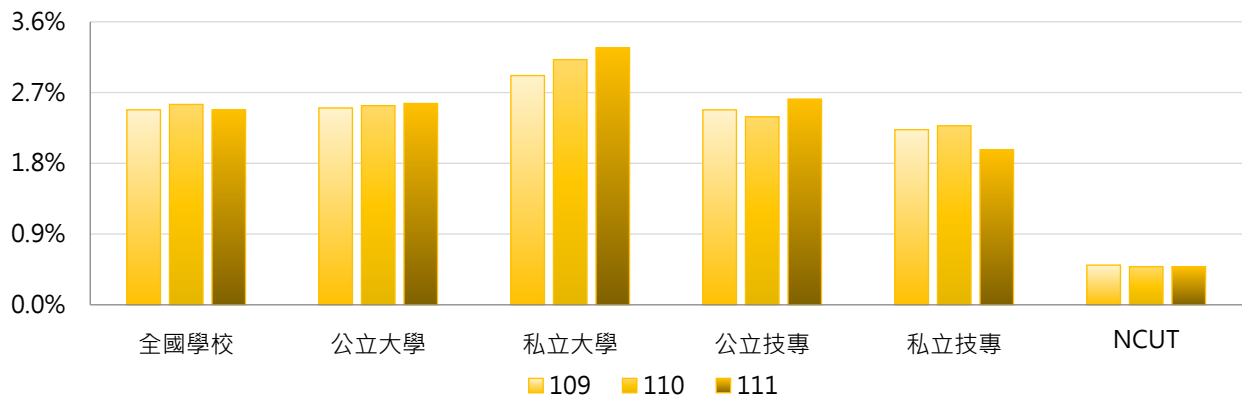

3. 109~111學年度產學合作(含育成)人員占比 - 不同區域學校

學年度	全國學校	北部區域	中部區域	南部區域	其他區域	NCUT
109	2.48%	2.12%	2.77%	2.86%	2.50%	0.51%
110	2.55%	2.23%	2.90%	2.79%	2.77%	0.49%
111	2.48%	2.29%	3.09%	2.33%	2.68%	0.49%

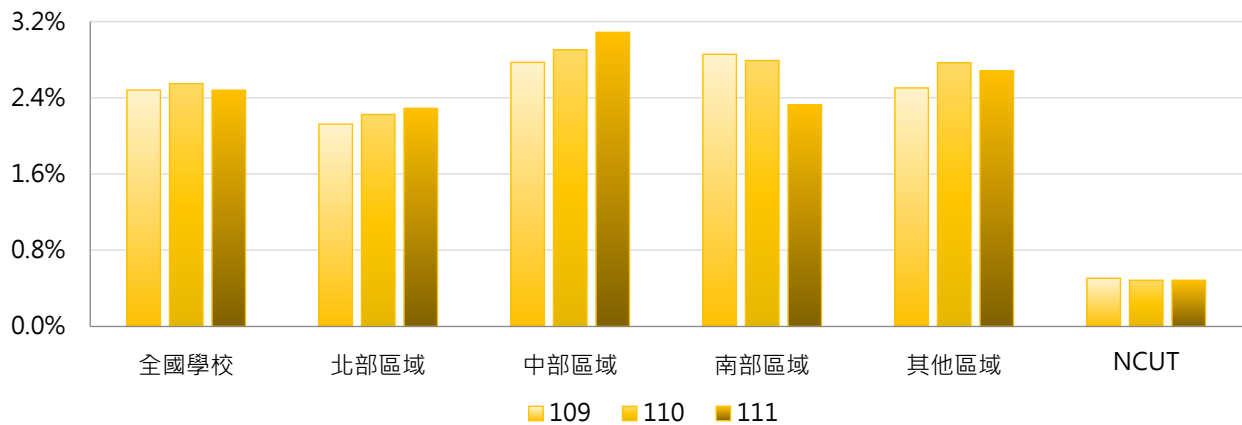

4. 109~111學年度產學合作(含育成)人員占比 - 排序百分位數

學年度	最小值	第25百分位數	中位數	第75百分位數	最大值	NCUT
109	0.00%	0.71%	1.79%	3.60%	18.64%	0.51%
110	0.00%	0.92%	1.92%	3.65%	17.76%	0.49%
111	0.00%	0.78%	1.65%	3.58%	22.11%	0.49%

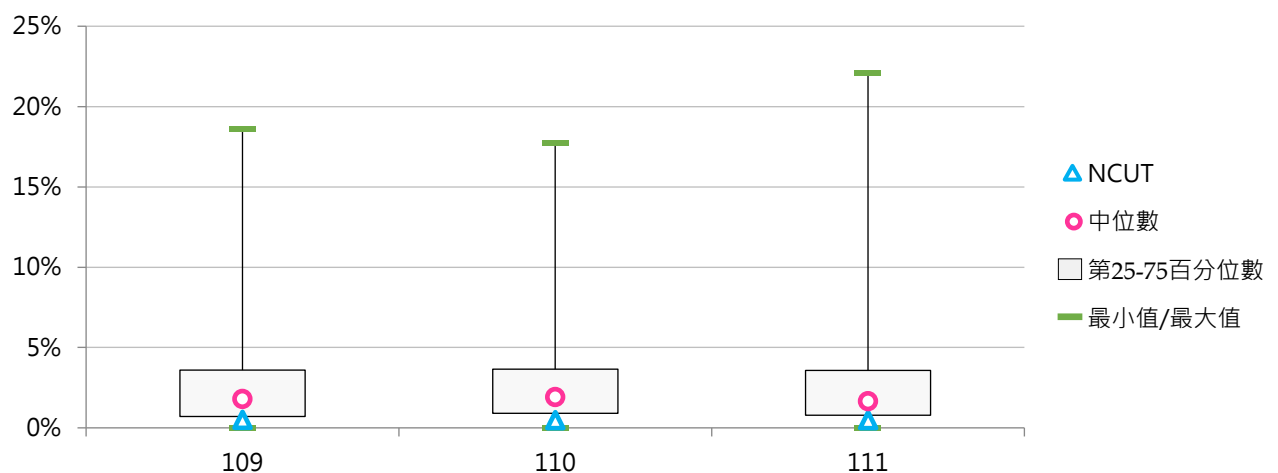

(十九) 國際事務交流人員數

< 包括專任(職)人員、正式約聘僱人員(一年一聘屬按年常川雇用者)、國立大學校務基金聘任之工作人員 >

1. 111學年度各類型學校【國際事務交流人員數】最高前三校

公立大學		私立大學		公立技專		私立技專	
NTU	32	MCU	21	NTUST	13	MUST	15
NCCU	22	PCCU	16	NTUT	11	CYUT	7
NTNU	19	TKU	15	NKUHT	9	STU	6
		TMU	15			HK	6

2. 109~111學年度國際事務交流人員數 - 不同類型學校

學年度	全國學校	公立學校	私立學校	大學校院	技專校院	NCUT
109	4.70	6.49	3.86	7.10	2.65	2
110	4.62	6.89	3.56	7.13	2.49	2
111	4.36	6.68	3.28	6.88	2.21	3

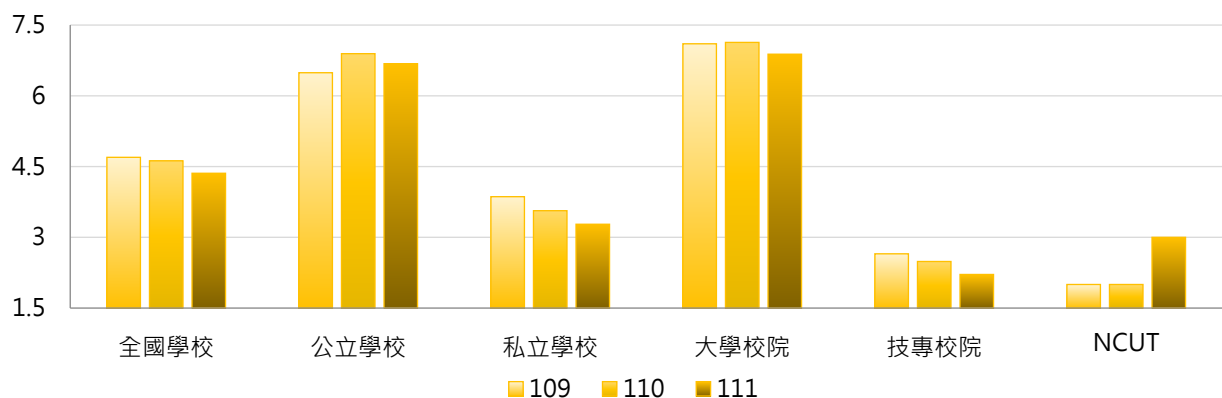

學年度	全國學校	公立大學	私立大學	公立技專	私立技專	NCUT
109	4.70	7.31	6.92	4.73	2.17	2
110	4.62	7.97	6.39	4.60	2.00	2
111	4.36	7.88	6.00	4.13	1.77	3

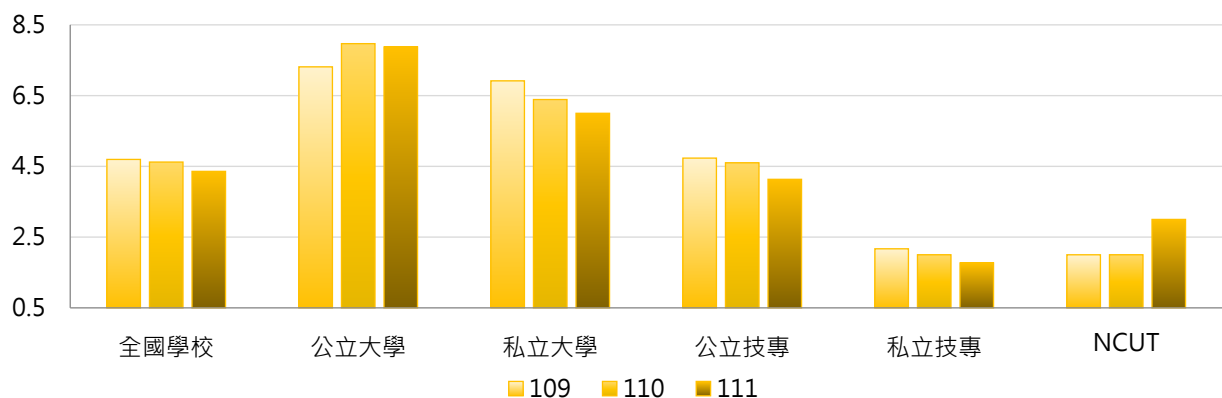

3. 109~111學年度國際事務交流人員數 - 不同區域學校

學年度	全國學校	北部區域	中部區域	南部區域	其他區域	NCUT
109	4.70	5.16	5.00	3.86	3.86	2
110	4.62	5.39	4.53	3.60	3.57	2
111	4.36	5.19	4.10	3.31	3.57	3

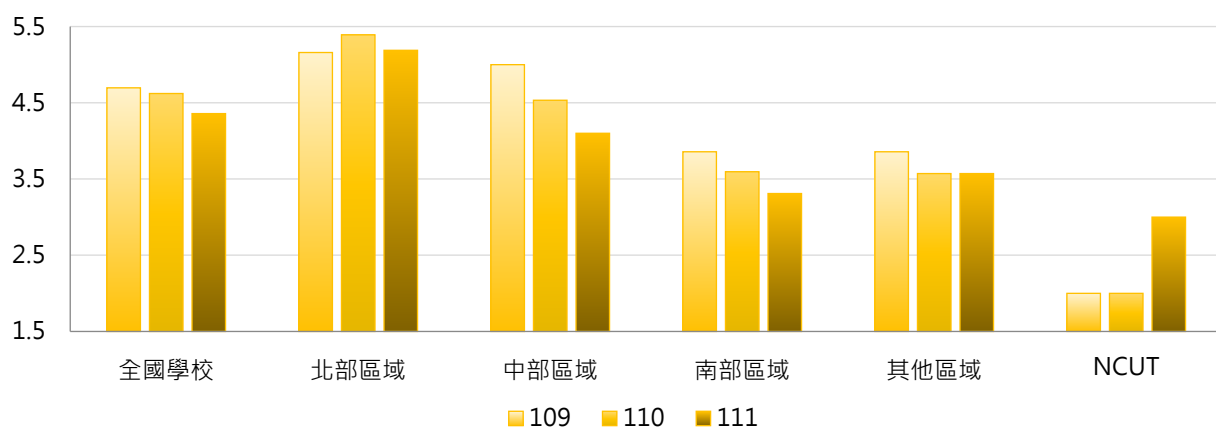

4. 109~111學年度國際事務交流人員數 - 排序百分位數

學年度	最小值	第25百分位數	中位數	第75百分位數	最大值	NCUT
109	0	1	3	6	40	2
110	0	1	3	6	35	2
111	0	1	2	6	32	3

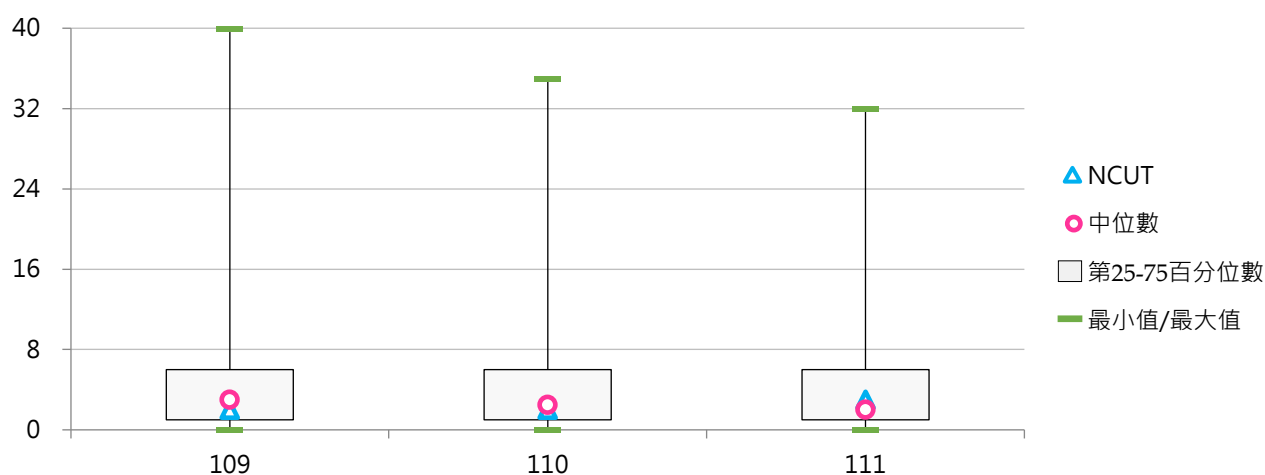

(二十) 國際事務交流人員占比

< 國際事務交流人員數 / 全校職員數 >

1. 111學年度各類型學校【國際事務交流人員占比】最高前三校

公立大學		私立大學		公立技專		私立技專	
NUK	3.85%	TSU	5.88%	NKUHT	5.08%	MUST	6.85%
NSYSU	3.75%	KNU	5.59%	NTUST	3.82%	MITUST	5.26%
NTCU	3.75%	USC	4.74%	NTUT	3.67%	TCUST	3.65%

2. 109~111學年度國際事務交流人員占比 - 不同類型學校

學年度	全國學校	公立學校	私立學校	大學校院	技專校院	NCUT
109	2.06%	2.03%	2.07%	2.49%	1.69%	1.01%
110	1.95%	2.06%	1.90%	2.41%	1.56%	0.97%
111	1.82%	2.00%	1.73%	2.34%	1.37%	1.46%

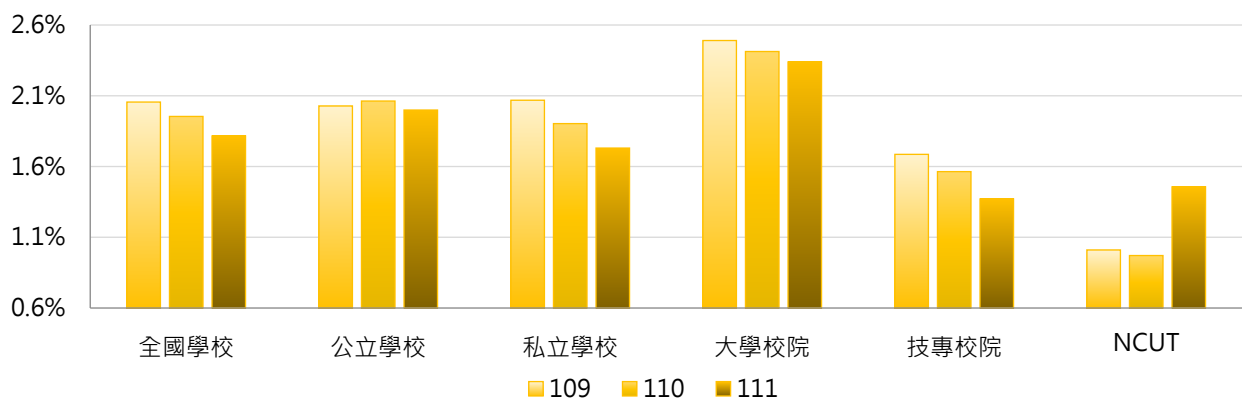

學年度	全國學校	公立大學	私立大學	公立技專	私立技專	NCUT
109	2.06%	2.11%	2.83%	1.85%	1.65%	1.01%
110	1.95%	2.22%	2.59%	1.73%	1.53%	0.97%
111	1.82%	2.20%	2.46%	1.56%	1.33%	1.46%

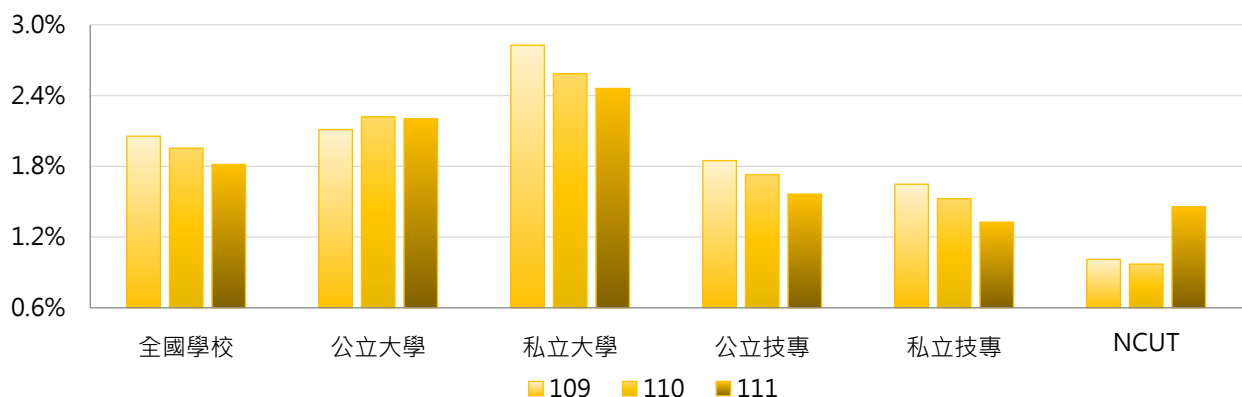

3. 109~111學年度國際事務交流人員占比 - 不同區域學校

學年度	全國學校	北部區域	中部區域	南部區域	其他區域	NCUT
109	2.06%	1.96%	2.49%	1.89%	2.07%	1.01%
110	1.95%	1.90%	2.28%	1.83%	1.86%	0.97%
111	1.82%	1.87%	2.00%	1.60%	1.82%	1.46%

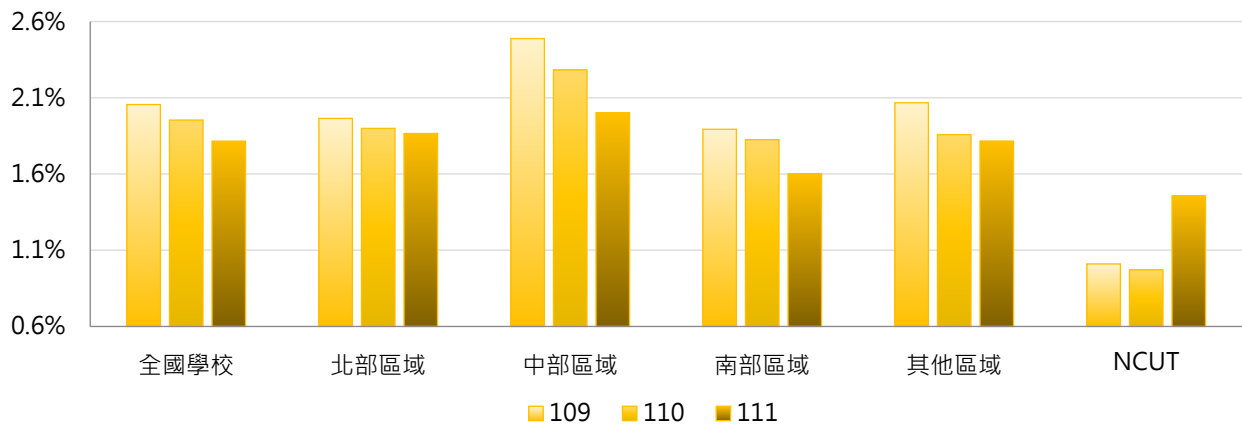

4. 109~111學年度國際事務交流人員占比 - 排序百分位數

學年度	最小值	第25百分位數	中位數	第75百分位數	最大值	NCUT
109	0.00%	1.02%	1.84%	2.75%	10.17%	1.01%
110	0.00%	1.03%	1.69%	2.72%	7.18%	0.97%
111	0.00%	0.94%	1.67%	2.50%	6.85%	1.46%

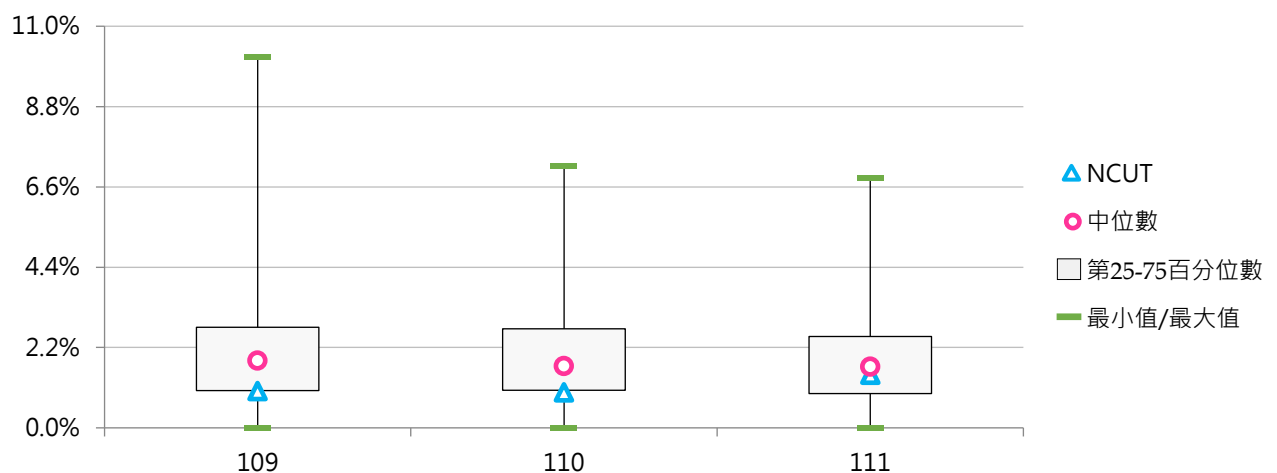



(二一) 資訊人員數

< 包括專任(職)人員、正式約聘僱人員(一年一聘屬按年常川雇用者)、國立大學校務基金聘任之工作人員 >

1. 111學年度各類型學校【資訊人員數】最高前三校

公立大學		私立大學		公立技專		私立技專	
NTHU	126	TKU	68	NKUST	29	CYUT	20
NTU	62	PCCU	51	NTUT	22	STU	17
NTNU	39	MCU	40	NTUST	20	UCH	16
				YUNTECH	20		

2. 109~111學年度資訊人員數 - 不同類型學校

學年度	全國學校	公立學校	私立學校	大學校院	技專校院	NCUT
109	12.07	16.21	10.15	17.71	7.29	15
110	12.01	16.49	9.93	17.72	7.16	16
111	12.01	16.64	9.85	17.59	7.26	16

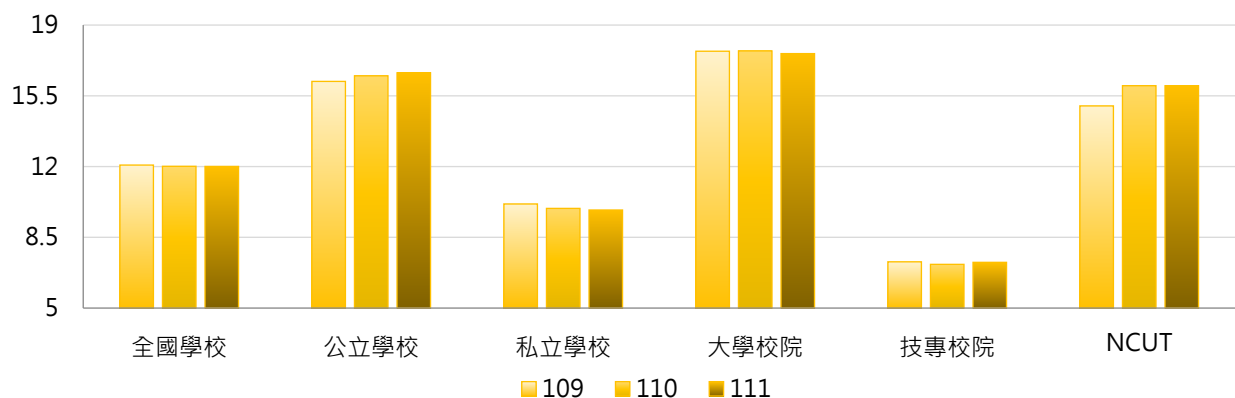

學年度	全國學校	公立大學	私立大學	公立技專	私立技專	NCUT
109	12.07	18.47	17.03	11.40	6.34	15
110	12.01	19.00	16.58	11.13	6.25	16
111	12.01	18.97	16.36	11.67	6.25	16

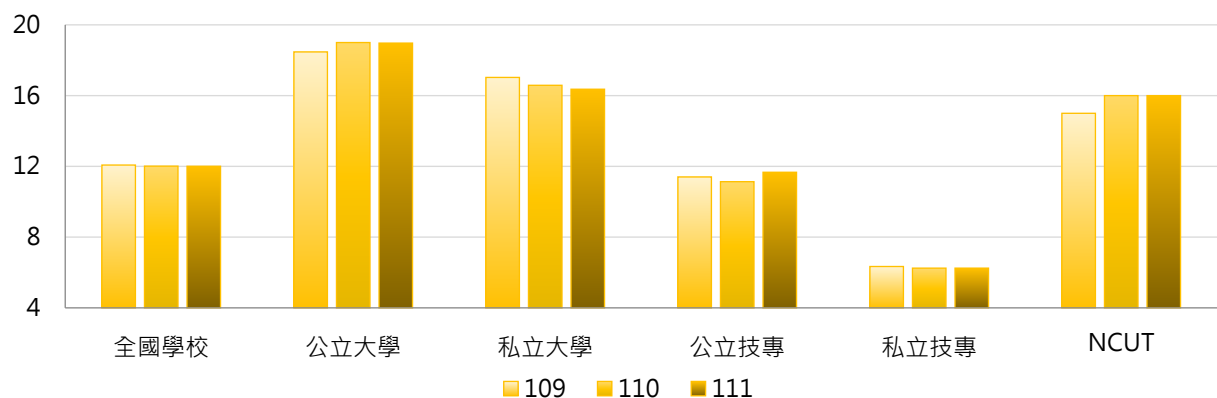



3. 109~111學年度資訊人員數 - 不同區域學校

學年度	全國學校	北部區域	中部區域	南部區域	其他區域	NCUT
109	12.07	14.30	12.13	9.07	7.86	15
110	12.01	14.48	11.90	8.76	7.71	16
111	12.01	14.33	11.93	8.93	7.86	16

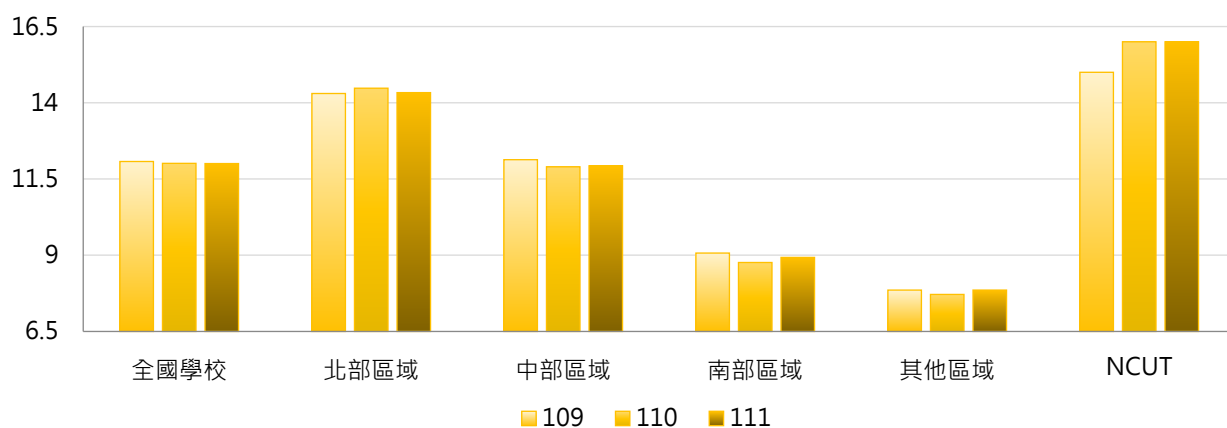

4. 109~111學年度資訊人員數 - 排序百分位數

學年度	最小值	第25百分位數	中位數	第75百分位數	最大值	NCUT
109	1	4	8	15	131	15
110	0	4	8	14	127	16
111	0	4	8	15	126	16

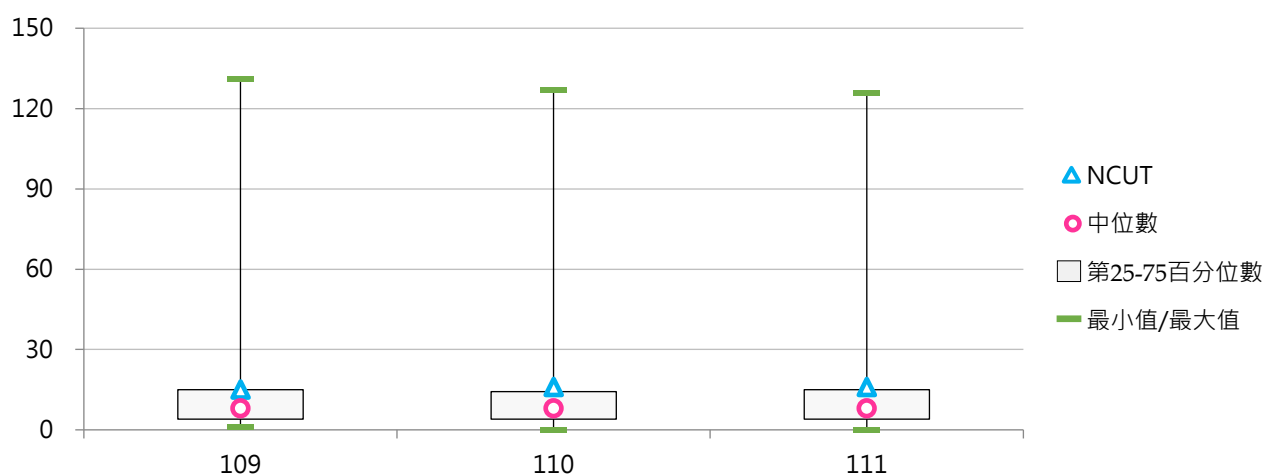

(二二) 資訊人員占比

< 資訊人員數 / 全校職員數 >

1. 111學年度各類型學校【資訊人員占比】最高前三校

公立大學		私立大學		公立技專		私立技專	
NTHU	18.03%	TKU	12.50%	NCUT	7.77%	NANYA	18.42%
TNNUA	7.48%	FCU	9.56%	TCPA	7.69%	TTC	10.71%
NUU	7.14%	NHU	8.54%	YUNTECH	7.38%	HWH	9.52%

2. 109~111學年度資訊人員占比 - 不同類型學校

學年度	全國學校	公立學校	私立學校	大學校院	技專校院	NCUT
109	5.45%	5.04%	5.65%	5.67%	5.27%	7.58%
110	5.51%	5.08%	5.72%	5.64%	5.41%	7.77%
111	5.53%	5.14%	5.71%	5.63%	5.44%	7.77%

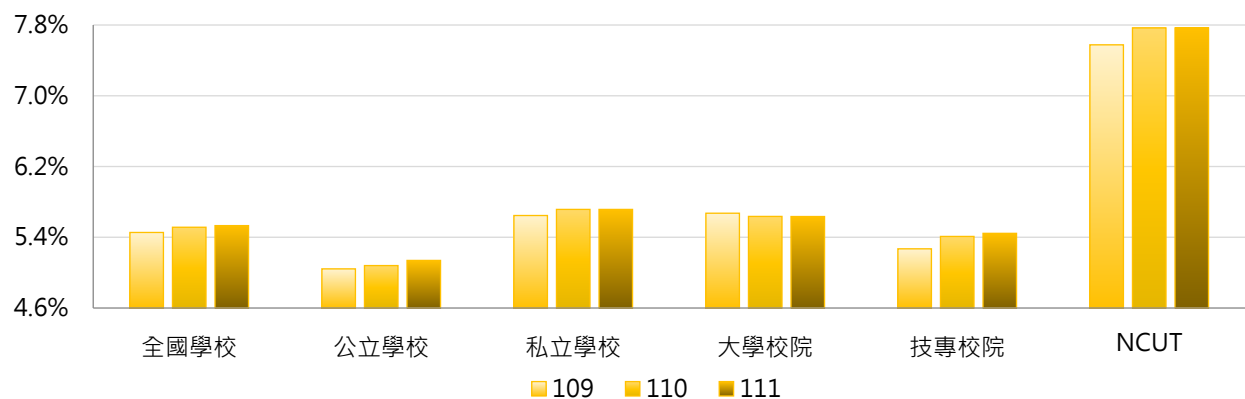

學年度	全國學校	公立大學	私立大學	公立技專	私立技專	NCUT
109	5.45%	5.03%	6.24%	5.06%	5.32%	7.58%
110	5.51%	5.10%	6.11%	5.04%	5.49%	7.77%
111	5.53%	5.08%	6.12%	5.25%	5.49%	7.77%

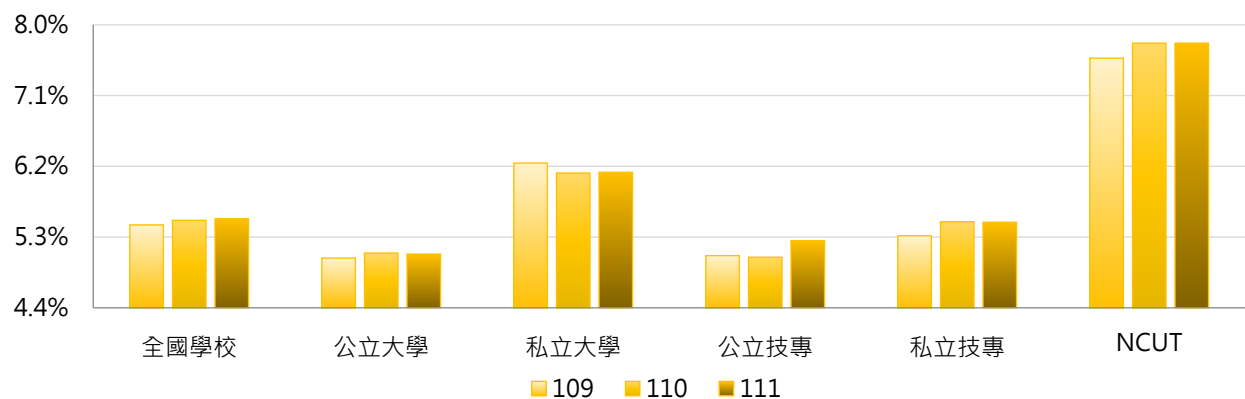

3. 109~111學年度資訊人員占比 - 不同區域學校

學年度	全國學校	北部區域	中部區域	南部區域	其他區域	NCUT
109	5.45%	5.66%	5.65%	5.13%	4.57%	7.58%
110	5.51%	5.71%	5.73%	5.21%	4.47%	7.77%
111	5.53%	5.80%	5.73%	5.12%	4.43%	7.77%

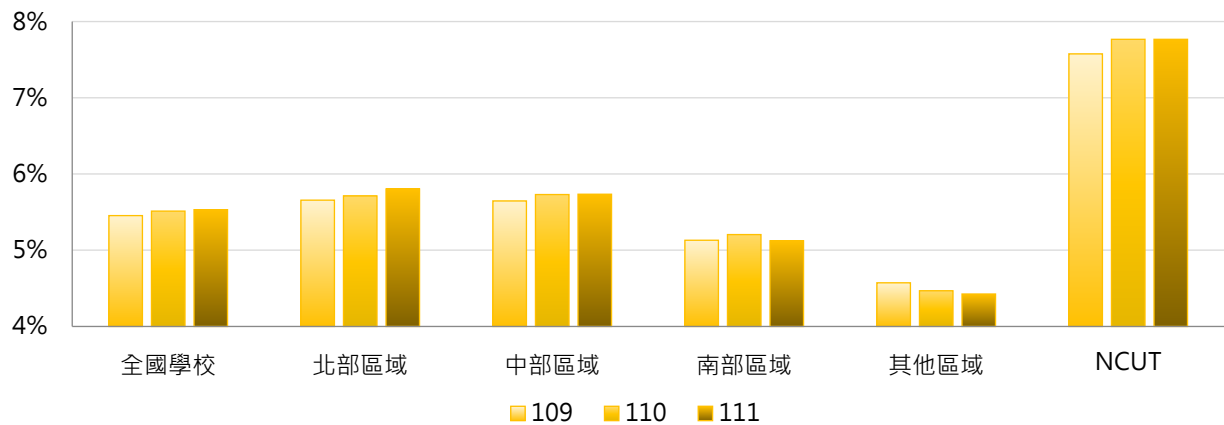

4. 109~111學年度資訊人員占比 - 排序百分位數

學年度	最小值	第25百分位數	中位數	第75百分位數	最大值	NCUT
109	0.61%	3.99%	5.37%	6.52%	18.14%	7.58%
110	0.00%	4.06%	5.28%	6.57%	17.74%	7.77%
111	0.00%	4.00%	5.22%	6.88%	18.42%	7.77%

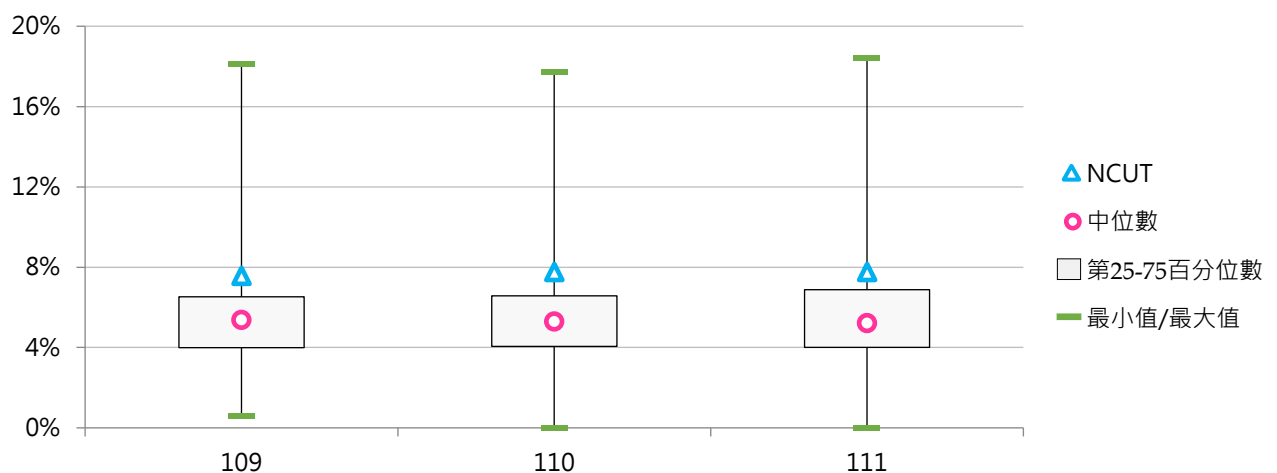

(二三) 環境安全人員數

< 包括專任(職)人員、正式約聘僱人員(一年一聘屬按年常川雇用者)、國立大學校務基金聘任之工作人員 >

1. 111學年度各類型學校【環境安全人員數】最高前三校

公立大學		私立大學		公立技專		私立技專	
NTU	20	SHU	8	NKUST	18	HDUT	10
NIU	15	THU	8	NTCUST	5	HWAI	7
NYCU	10	MDU	7	YUNTECH	4	MCUT	4
NCCU	10	ISU	7	NCUT	4	CYUT	4
NTHU	10			NFU	4	FOTECH	4
				NKUHT	4		

2. 109~111學年度環境安全人員數 - 不同類型學校

學年度	全國學校	公立學校	私立學校	大學校院	技專校院	NCUT
109	2.57	3.87	1.97	3.54	1.75	3
110	2.80	4.19	2.15	3.93	1.84	4
111	2.79	4.26	2.11	3.93	1.83	4

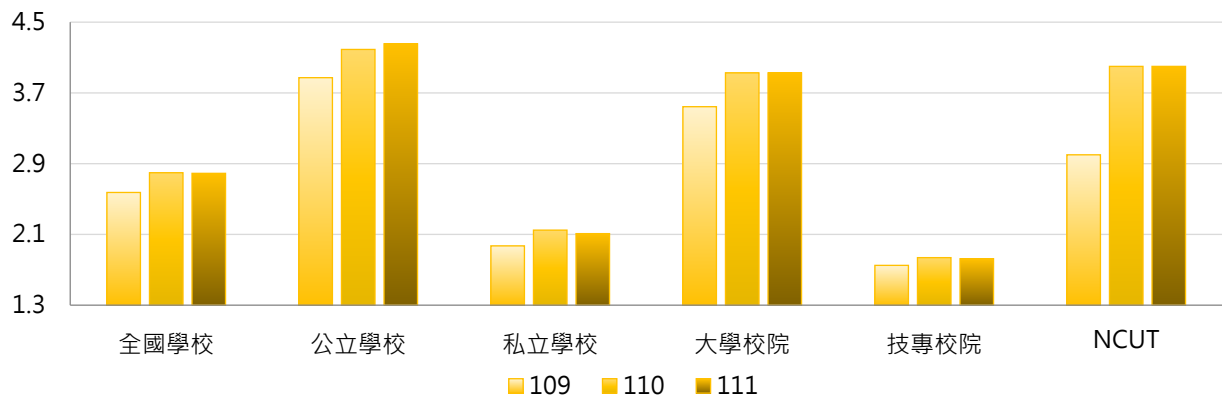

學年度	全國學校	公立大學	私立大學	公立技專	私立技專	NCUT
109	2.57	4.16	3.00	3.27	1.40	3
110	2.80	4.63	3.31	3.27	1.51	4
111	2.79	4.78	3.17	3.13	1.52	4

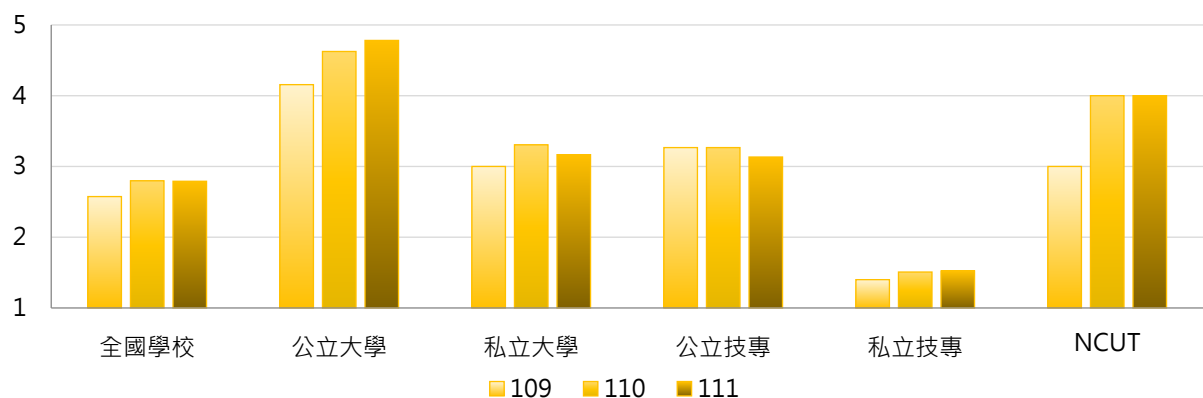

3. 109~111學年度環境安全人員數 - 不同區域學校

學年度	全國學校	北部區域	中部區域	南部區域	其他區域	NCUT
109	2.57	2.55	2.57	2.64	2.43	3
110	2.80	2.75	2.97	2.81	2.43	4
111	2.79	2.86	2.90	2.64	2.57	4

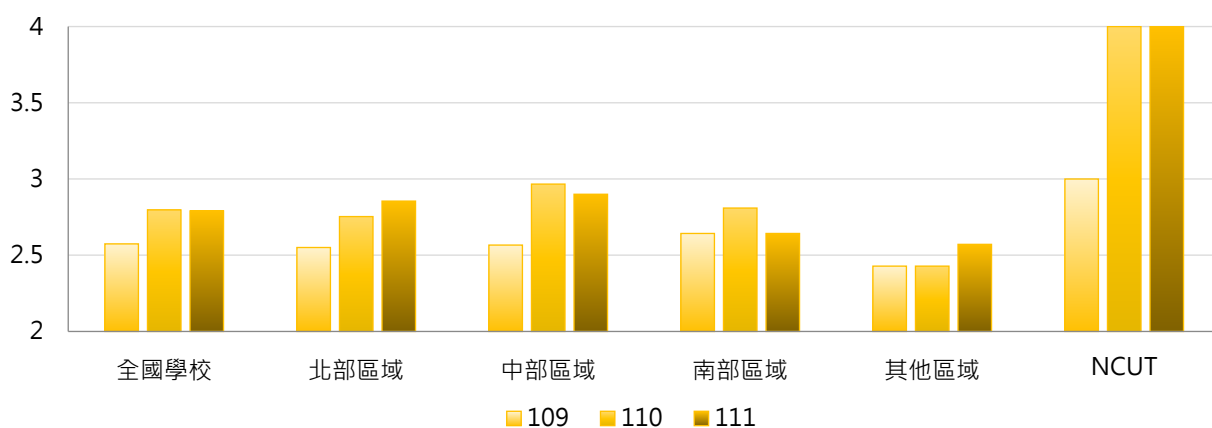

4. 109~111學年度環境安全人員數 - 排序百分位數

學年度	最小值	第25百分位數	中位數	第75百分位數	最大值	NCUT
109	0	1	2	3	18	3
110	0	1	2	4	19	4
111	0	1	2	4	20	4

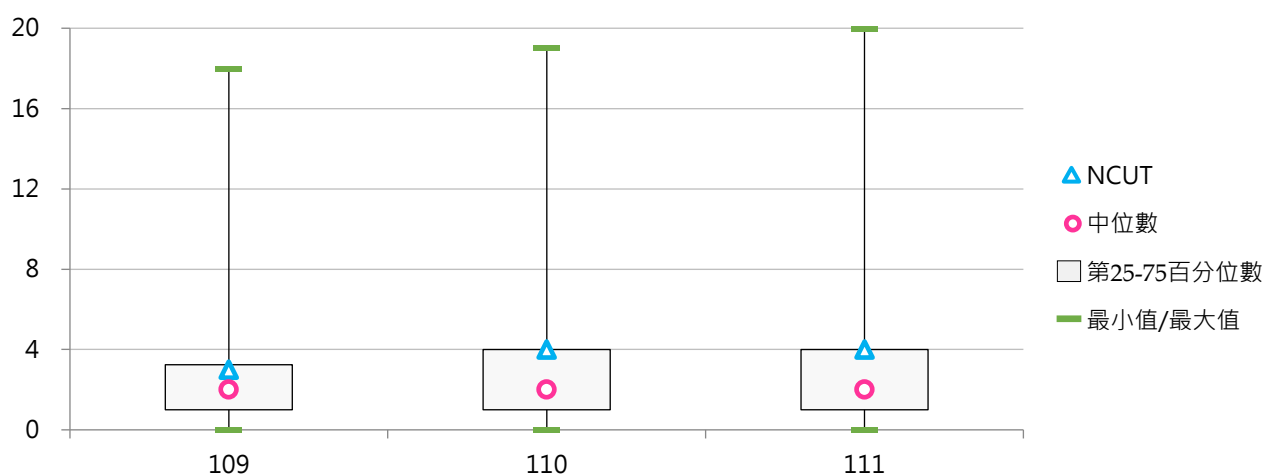

(二四) 環境安全人員占比

< 環境安全人員數 / 全校職員數 >

1. 111學年度各類型學校【環境安全人員占比】最高前三校

公立大學		私立大學		公立技專		私立技專	
NIU	8.20%	MDU	7.37%	NKUST	2.65%	FOTECH	25.00%
NUK	3.85%	AU	4.72%	NKUHT	2.26%	HDUT	10.42%
NUTN	2.99%	HFU	4.69%	NCUT	1.94%	HWAI	6.93%

2. 109~111學年度環境安全人員占比 - 不同類型學校

學年度	全國學校	公立學校	私立學校	大學校院	技專校院	NCUT
109	1.33%	1.33%	1.33%	1.50%	1.19%	1.52%
110	1.51%	1.39%	1.57%	1.68%	1.37%	1.94%
111	1.55%	1.36%	1.65%	1.59%	1.53%	1.94%

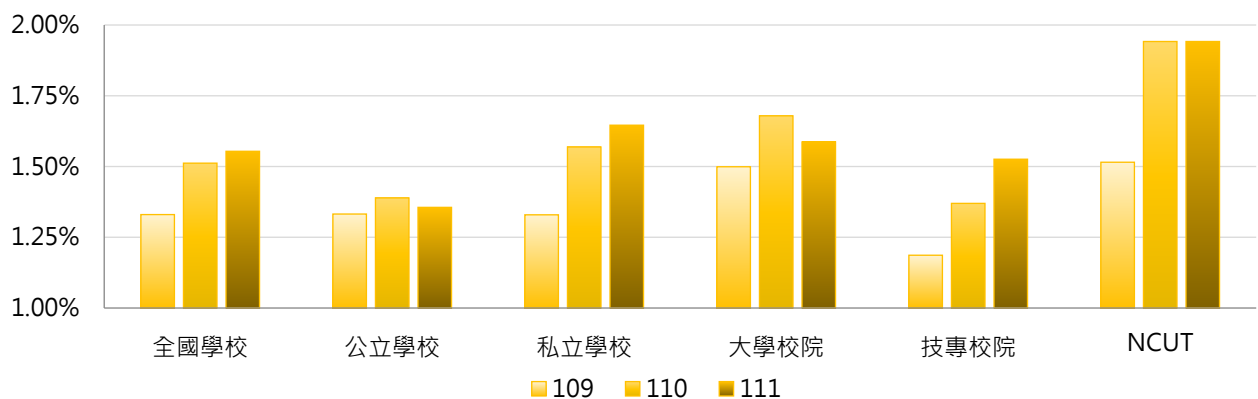

學年度	全國學校	公立大學	私立大學	公立技專	私立技專	NCUT
109	1.33%	1.41%	1.58%	1.17%	1.19%	1.52%
110	1.51%	1.50%	1.84%	1.16%	1.42%	1.94%
111	1.55%	1.47%	1.69%	1.10%	1.62%	1.94%

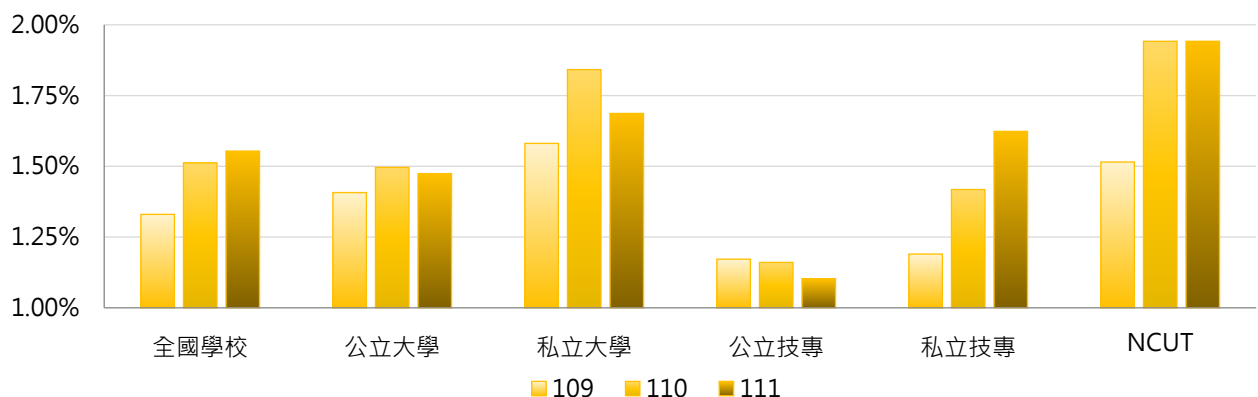

3. 109~111學年度環境安全人員占比 - 不同區域學校

學年度	全國學校	北部區域	中部區域	南部區域	其他區域	NCUT
109	1.33%	1.36%	1.29%	1.34%	1.18%	1.52%
110	1.51%	1.38%	1.48%	1.80%	1.16%	1.94%
111	1.55%	1.39%	1.60%	1.86%	1.18%	1.94%

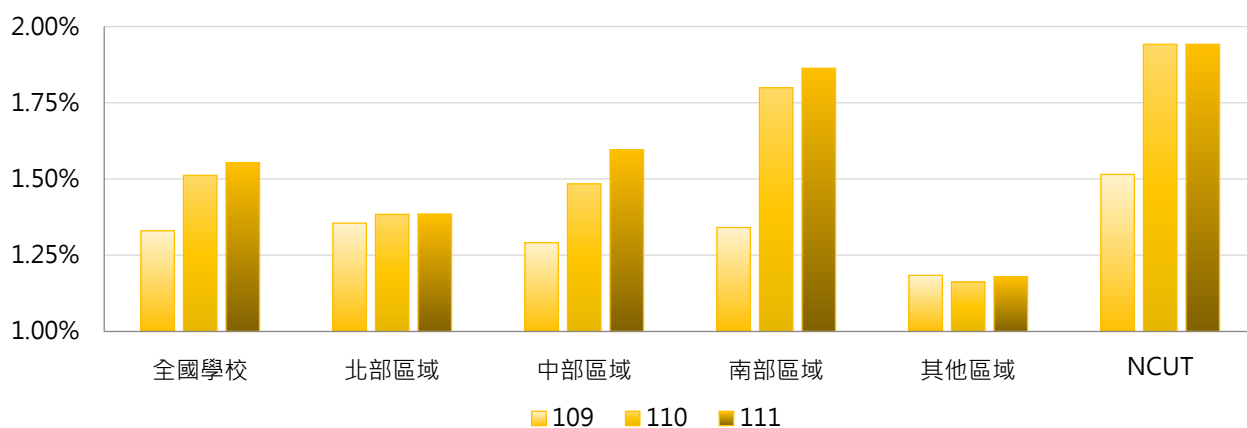

4. 109~111學年度環境安全人員占比 - 排序百分位數

學年度	最小值	第25百分位數	中位數	第75百分位數	最大值	NCUT
109	0.00%	0.61%	1.10%	1.61%	8.26%	1.52%
110	0.00%	0.62%	1.13%	1.74%	15.38%	1.94%
111	0.00%	0.61%	1.13%	1.75%	25.00%	1.94%

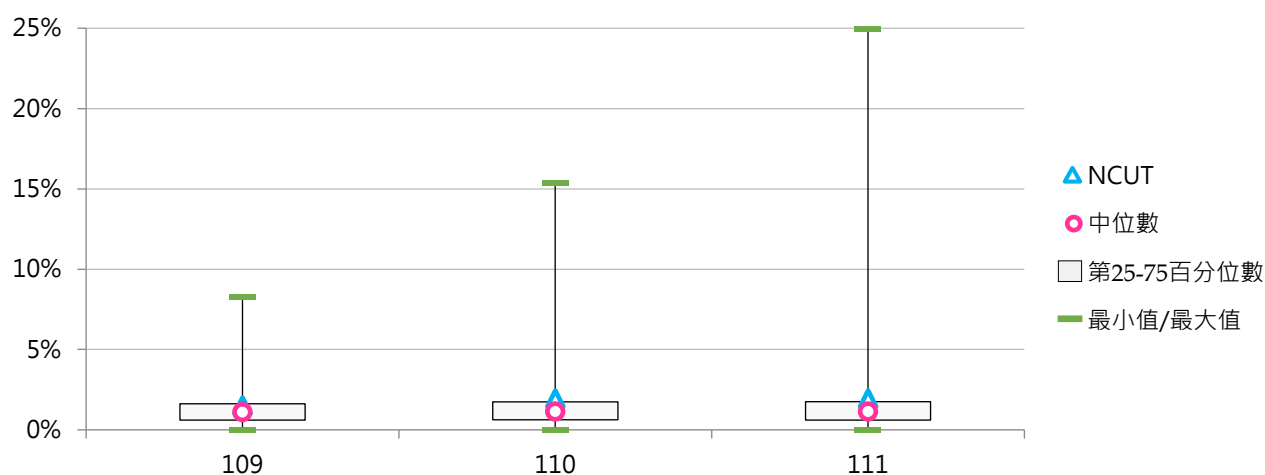

(二五) 教學輔助人員數

< 包含系所助理、86年3月21日後之助教、牧師、技術人員及設備管理員等 >

1. 111學年度各類型學校【教學輔助人員數】最高前三校

公立大學		私立大學		公立技專		私立技專	
NTU	611	TKU	181	NKUST	116	CYUT	62
NTNU	164	PCCU	161	NTUST	102	HK	62
NSYSU	147	FCU	148	YUNTECH	79	STUST	48

2. 109~111學年度教學輔助人員數 - 不同類型學校

學年度	全國學校	公立學校	私立學校	大學校院	技專校院	NCUT
109	38.48	59.55	28.67	59.00	21.04	7
110	39.99	62.11	29.69	62.06	21.23	7
111	38.05	56.53	29.45	58.28	20.85	7

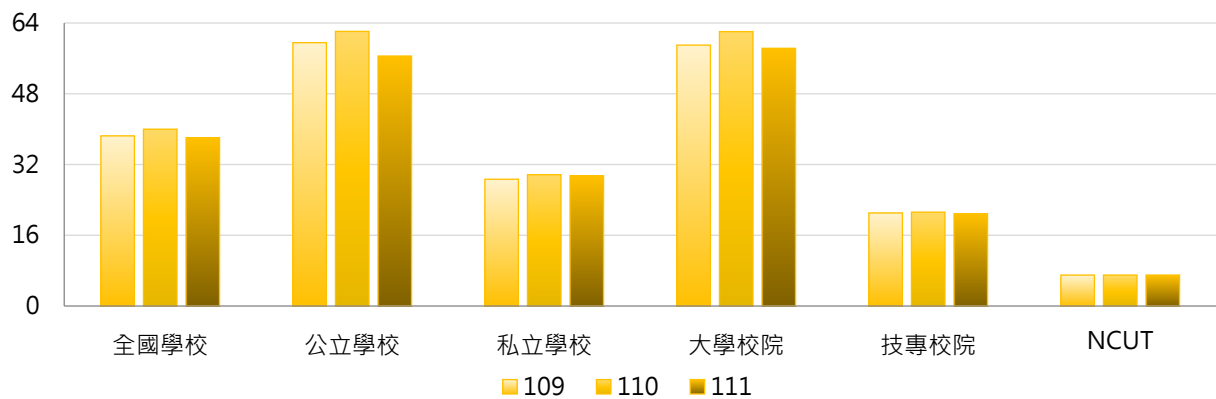

學年度	全國學校	公立大學	私立大學	公立技專	私立技專	NCUT
109	38.48	71.47	47.92	34.13	18.02	7
110	39.99	75.00	50.56	34.60	18.14	7
111	38.05	67.31	50.25	33.53	17.92	7

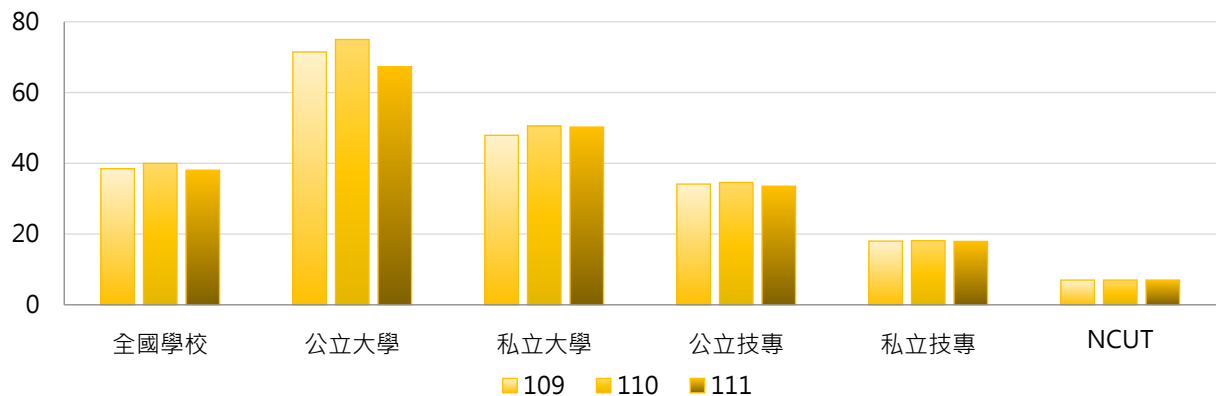



3. 109~111學年度教學輔助人員數 - 不同區域學校

學年度	全國學校	北部區域	中部區域	南部區域	其他區域	NCUT
109	38.48	42.49	40.97	31.02	33.00	7
110	39.99	43.71	46.07	30.71	32.86	7
111	38.05	43.57	38.83	29.36	32.43	7

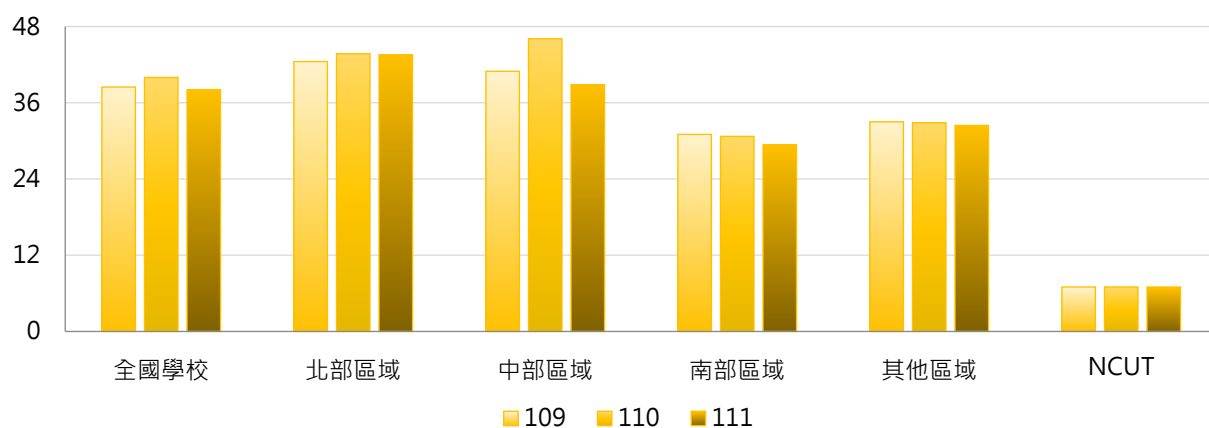

4. 109~111學年度教學輔助人員數 - 排序百分位數

學年度	最小值	第25百分位數	中位數	第75百分位數	最大值	NCUT
109	0	8	22	44	624	7
110	0	8	23	46	617	7
111	0	7	22	42	611	7

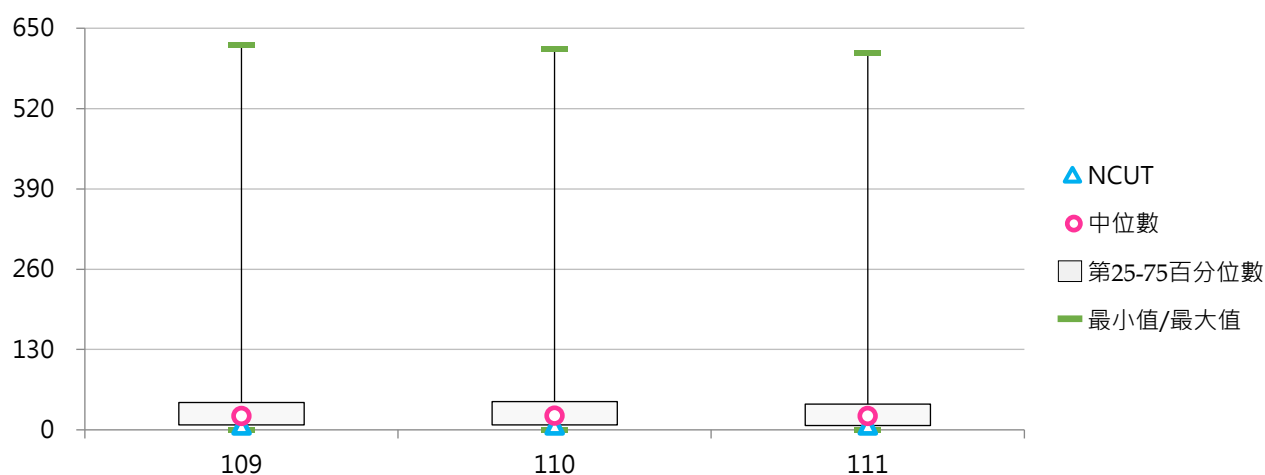

(二六) 教學輔助人員占比

< 教學輔助人員數 / 全校職員數 >

1. 111學年度各類型學校【教學輔助人員占比】最高前三校

公立大學		私立大學		公立技專		私立技專	
UTAPEI	38.24%	DYU	36.97%	NTUST	30.00%	HK	27.56%
NTU	38.00%	FCU	36.27%	YUNTECH	29.15%	YUMT	26.92%
NSYSU	36.75%	THU	34.22%	NFU	26.21%	TPCU	25.21%

2. 109~111學年度教學輔助人員占比 - 不同類型學校

學年度	全國學校	公立學校	私立學校	大學校院	技專校院	NCUT
109	15.83%	17.00%	15.28%	18.13%	13.87%	3.54%
110	16.12%	17.57%	15.44%	19.00%	13.67%	3.40%
111	15.56%	15.87%	15.41%	18.06%	13.43%	3.40%

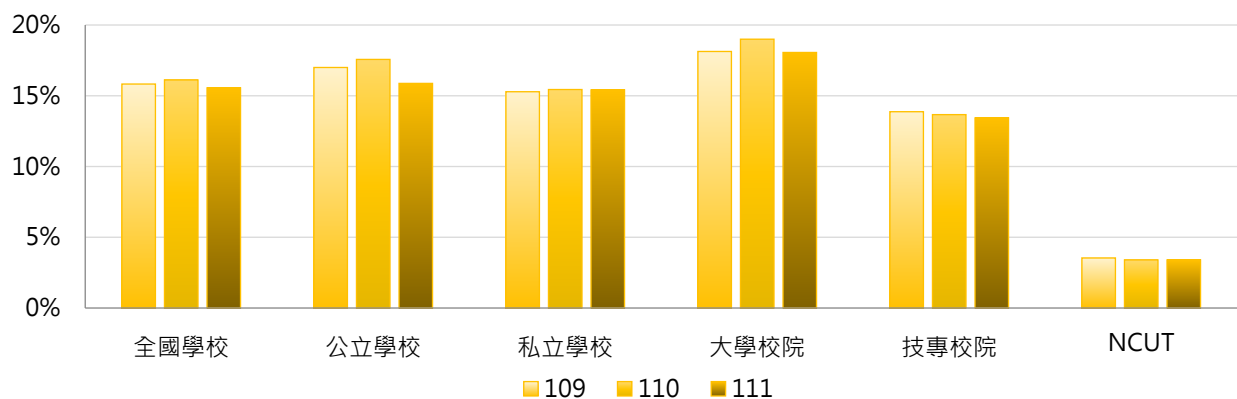

學年度	全國學校	公立大學	私立大學	公立技專	私立技專	NCUT
109	15.83%	18.94%	17.41%	12.86%	14.11%	3.54%
110	16.12%	19.76%	18.32%	12.90%	13.84%	3.40%
111	15.56%	17.83%	18.27%	11.70%	13.83%	3.40%

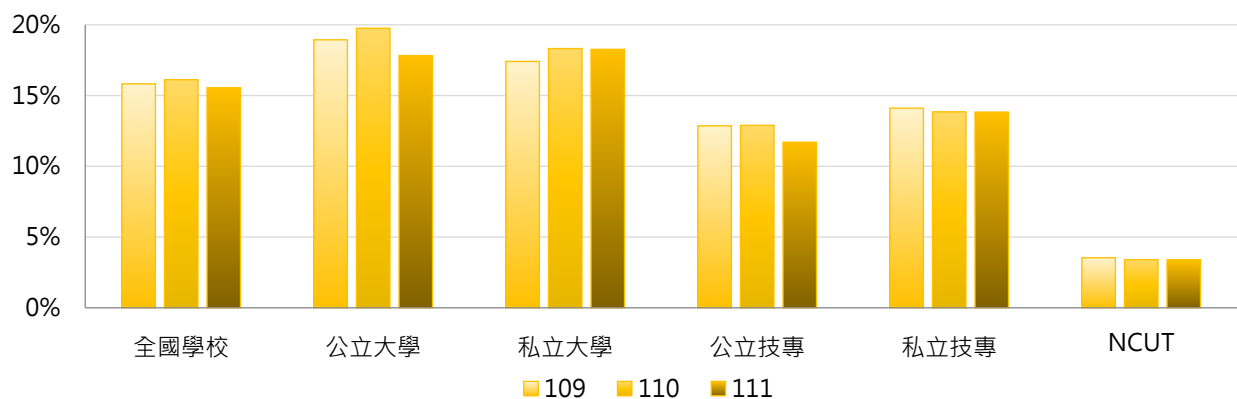



3. 109~111學年度教學輔助人員占比 - 不同區域學校

學年度	全國學校	北部區域	中部區域	南部區域	其他區域	NCUT
109	15.83%	15.48%	17.29%	15.35%	15.88%	3.54%
110	16.12%	15.83%	18.82%	14.70%	15.86%	3.40%
111	15.56%	15.59%	17.56%	14.15%	15.12%	3.40%

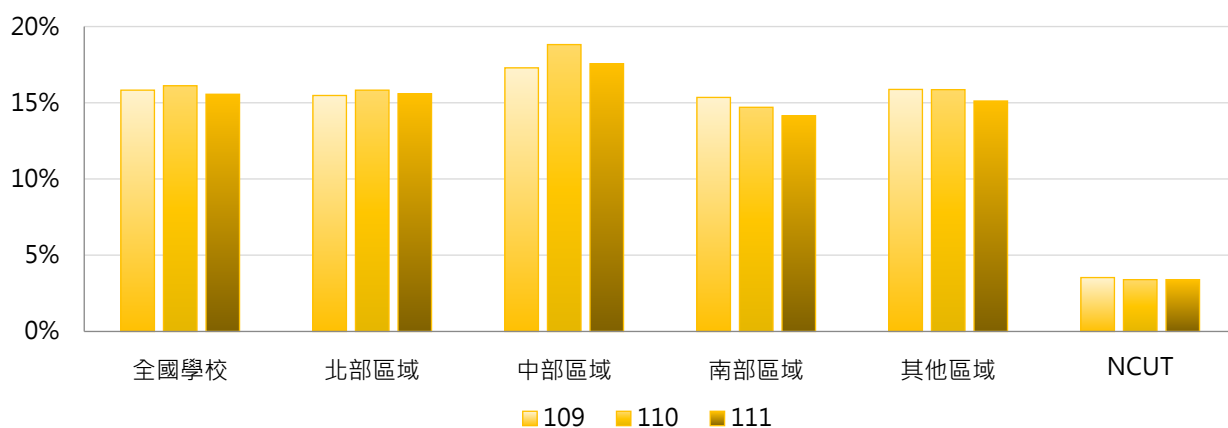

4. 109~111學年度教學輔助人員占比 - 排序百分位數

學年度	最小值	第25百分位數	中位數	第75百分位數	最大值	NCUT
109	0.00%	9.18%	16.07%	22.16%	38.33%	3.54%
110	0.00%	7.99%	16.42%	23.64%	40.20%	3.40%
111	0.00%	7.42%	16.46%	23.20%	38.24%	3.40%

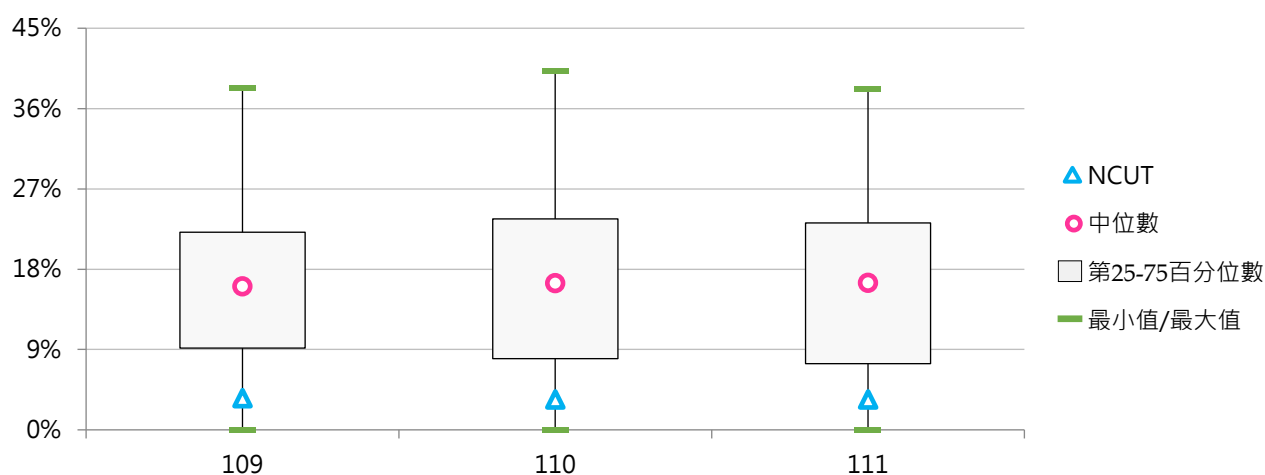



社團法人台灣評鑑協會

Taiwan Assessment and Evaluation Association

前瞻評鑑



洞悉國際



深耕理論



發想實務



台北市10066南海路3號5樓之1

5F-1, No.3, Nanhai Rd., Taipei 10066, R.O.C.

TEL: 886-2-33431177 FAX: 886-2-23947261

<https://www.twaea.org.tw>